

**MONTMAGNY
LE CATAMARAN NAVIGUE EN EAUX TROUBLES**

CHEZ-MOI
c'est sécuritaire
j'ai vérifié



**LES 91 ARRIVENT!
LES 90 DOIVENT
ÊTRE LIQUIDÉS**
(GRAND CHOIX DE DÉMONSTRATEURS)

248-2323

TOYOTA
SIMARD
AUTOS INC. MONTMAGNY
à votre service depuis 33 ans

VOL. 5 NO 39

MONTMAGNY

8 octobre 1990

19^e FESTIVAL DE L'OIE BLANCHE



**LA MAGIE
S'EXERCE
À NOUVEAU**

DU 11 AU 21 OCTOBRE

**LES GENS DE ST-MARCEL
DISENT OUI AU PROJET
"LE MARCELLOIS"**

**REFONTE DE LA CARTE
ÉLECTORALE,
L'OPPOSITION S'ORGANISE**



AIDEZ-NOUS À AGIR
"DONNEZ"

**OBJECTIF DE 6000\$
DANS LA MRC
DE MONTMAGNY
CENTRAIDE LANCE
SA CAMPAGNE
DE LEVÉE DE FONDS**

LES INFATIGABLES VOYAGEUSES SONT LÀ!



(S.F.) De nouveau, l'automne annonce l'arrivée des oies blanches dans notre région. Les oies passent la période estivale dans le grand nord canadien où elles donnent naissance à leurs petits. Les scientifiques qui étudient leurs déplacements ont observé, cet été, un succès de reproduction très élevé. Selon leur estimé, la population totale pourrait atteindre cette année le demi-million d'individus. Fait à noter, les musées nationaux du Canada ont récemment rebaptisé ces oiseaux migrateurs de "grandes oies des neiges". Mais, dans le coeur des Magnymontois, cette infatigable voyageuse portera toujours le nom de grande oie blanche.

**MORIN
LEMIEUX
&
ASS.**

AVOCATS

25, BOUL. TACHÉ OUEST
SUITE 201
MONTMAGNY, QUÉBEC
G5V 2Z9
(418) 248-3114

MARCEL MORIN
B.A. LL. LL.M.
JEAN-ALAIN LEMIEUX
B.A. LL. LL.M.
GILLES JOBIN
DEC. LL.L.
FRANÇOIS SENECHAL
DEC. LL.L.
BRIGITTE COUILLARD
DEC. LL.L.
ANDRÉE SENNEVILLE
DEC. LL.B.



FAMILI-PRIX

JACQUES BERNIER, PROP.

79, av. de la Fabrique
MONTMAGNY
248-5595

42, des Pionniers Est
CAP-SAINT-IGNACE
246-5613

LIVRAISON
GRATUITE

OUVERT DU LUNDI AU DIMANCHE
9h00 à 22h00

OUVERT Lundi, Jeudi, Vendredi 9h00 à 21h00
Mardi, Mercredi 9h00 à 18h00
Samedi 9h00 à 12h00

CLINIQUE MÉDICALE DE MONTMAGNY

CLINIQUE SANS RENDEZ-VOUS

DE 9h00 à 12h00 DU LUNDI AU VENDREDI
SPÉCIALITÉS SUR RENDEZ-VOUS:

- MÉDECINE GÉNÉRALE
- DERMATOLOGUE
- DIÉTÉTISTE-CONSEIL
- GYNÉCOLOGUE
- PÉDIATRE
- RHUMATOLOGUE

83, AV. DE LA FABRIQUE - MONTMAGNY 248-4933

La surveillance policière sera accrue durant la période du Festival

(S.F.) La période du Festival de l'Oie Blanche est à nos portes, amenant visiteurs et activités d'animation partout à Montmagny. Durant cette période propice aux excès d'alcool, la Sûreté municipale de Montmagny et leurs confrères de la Sûreté du Québec poste de Montmagny, accentueront la surveillance routière durant les deux prochaines

semaines.

Le Chef de la Sûreté municipale, M. Ghyslain Vézina a expliqué que les effectifs policiers seront augmentés tout au long du Festival. «Durant les fins de semaine on augmente les effectifs de quatre policiers», a-t-il mentionné. M. Vézina aura également la collaboration des policiers de la Sûreté du Québec.

L'an dernier, sur le terrain du Festival, on a dénombré neuf cas la plupart étant des arrestations d'individus qui ont troublé la paix.

Le nouveau service d'accompagnement offert par le club les Magnymontoises qui a pour nom «Festi-Prudence» permettra sûrement d'améliorer la tâche des policiers aux

mers de l'alcool. Nous voulons les sensibiliser au fait que s'ils consomment, ils ne doivent pas conduire leur automobile» a conclu M. Ghyslain Vézina.



La zone de conservation de la SACOMM s'étend

(S.F.) La Ville de Montmagny adoptait, lors de sa dernière séance du conseil, une résolution visant à demander à la Société d'Aménagement et de Conservation des Oiseaux Migrateurs de Montmagny (SACOMM) de voir à la présentation du littoral fluvial exproprié par la Société Québécoise d'Assainissement des Eaux dans le contexte des travaux d'assainissement qui sont présentement effectués.

Ce territoire est relié aux autres zones de conservation à partir du centre d'achat jusqu'à l'hôpital. Partout dans ces secteurs, la chasse est interdite. Effectifs doublés

M. François Deladurantaye, de la Zec de l'Oie Blanche a mentionné que

le nombre de surveillants est doublé cette année afin de bien contrôler le braconnage. «Des surveillants seront en poste jour et nuit afin que les

oies ne soient pas dérangées sur les aires de repos. Si le braconnage de nuit est arrêté, la chasse devient meilleure durant la journée», a-t-il expliqué.

RÉPARATION ÉLECTRIQUE MONTMAGNY INC.

170 - 4e RUE

MONTMAGNY, QUÉ.

LEROY SOMER

248-2072

VENTE - RÉPARATION
MOTEURS - ÉQUIPEMENT INDUSTRIEL

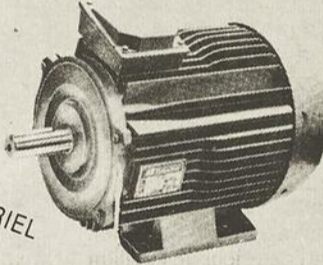

“Amuse t'oie sans accident, empl'oie Festi-Prudence”

(R.L.) Faites comme Pampan, ne jouez pas avec votre vie, remettez vos clés à Festi-Prudence représenté ici par la présidente du Richelieu Les Magnymontoises, Mme Ginette Brochu. En effet, dans le cadre du Festival de l'Oie Blanche du 11 au 21 octobre, Festi-Prudence sera en opération pour vous permettre de festoyer en toute sécurité et ce à tous les soirs de 10h00 à la fermeture. Ce service de raccompagnement dans la région a été mis sur pied par le Richelieu Les Magnymontoises en collaboration avec le Festival de l'Oie Blanche qui a d'emblée accepté de faire la promotion de ce service. La Régie de l'assurance automobile du Québec participe également à l'opération. “Amuse t'oie sans accident, empl'oie Festi-Prudence”.

Fondation de l'Hôtel-Dieu

Dans l'édition du 1er octobre dernier, la première page faisait mention de M. Paul C. Dupuis, le récipiendaire du prix Chanoine Auguste Lessard. On aurait dû lire sous cette photo que le Dr Ghyslain Lepage est le président du Conseil d'Administration de la Fondation de l'Hôtel-Dieu et non du centre hospitalier. Cette fonction étant occupée par M. Mario Bilodeau.

“Le temps fuit la mémoire demeure”



LÉANDRE CHABOT

Vendeur de monuments funéraires
Lettrage sur place

Représentant pour Elz. Beaulieu & Fils Inc.
dans les comtés de Montmagny, L'Islet,
Bellechasse

329, boul. Taché est, Montmagny
Qc G5V 1C7 Tél: (418) 248-1866

CHRYSLER INNOVE ENCORE!

VOUS N'AVEZ PAS À ATTENDRE EN JANVIER POUR ACHETER VOTRE NOUVEAU VÉHICULE NEUF.

OUI C'EST BIEN VRAI!

EN PLUS DE RABAIS IMPORTANTS SUR PLUSIEURS DE NOS MODÈLES 1990

Rabais **T.P.S.**

**SUR TOUS NOS MODÈLES
1990 - 1991 NEUFS**

DE PLUS

**SURVEILLEZ LE JOURNAL
PRÉSENTATION DES MODÈLES
1991
TRÈS BIENTÔT!**

247-3914

248-0170

PROMOTION T.P.S.

**CHEZ W. FORTIN AUTO
DE MONTMAGNY**

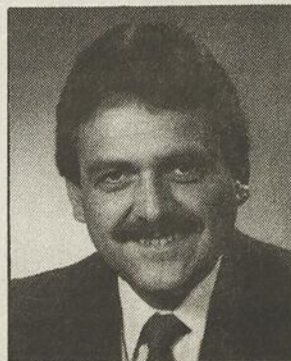

RICHARD MORIN

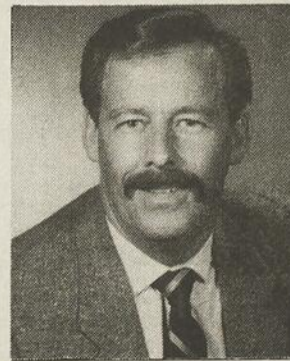

SIMON LEMIEUX

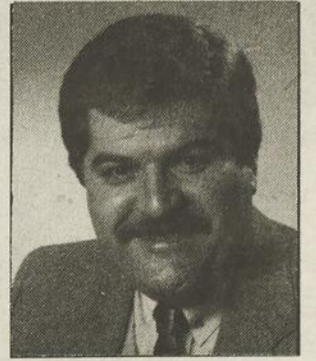

MICHEL MORENCY

Le nouveau défi Chrysler
**W. Fortin
Automobiles INC.**
75, boul. Taché Est,
Montmagny, Qc. G5V 1B6

Plymouth
Camions Dodge
CHRYSLER

Au conseil de ville de Montmagny

Le catamaran navigue encore en eau trouble

par Raynald Laflamme

Au moins deux conseillers municipaux de la Ville de Montmagny, MM. Armand Labrecque et Clément Gaudreau, qui ont voté en faveur d'un prêt de 150 000\$ à l'Office du Tourisme de la Côte-du-Sud dans le projet d'acquisition d'un catamaran, s'attendent à pouvoir se prononcer à nouveau sur le dossier une fois qu'une nouvelle étude, cette fois spécifique au bateau choisi, ait jeté plus de lumière sur la viabilité du projet.

Ils ont publiquement pris position lundi dernier en séance du conseil alors qu'ils faisaient face à un barrage de questions de la salle. M. Labrecque qui agissait à titre de maire suppléant en l'absence du Dr Normand a certifié qu'actuellement il n'y avait rien d'engagé du fait qu'une étude sur le catamaran est en cours. De plus, dit-il, les coûts d'opération devront être connus avant que le conseil puisse se prononcer.

«Quand on aura toutes les études nécessaires je pense bien qu'on va aller de l'avant ou garder le statu quo», a fini par dire Clément Gaudreau.

Des propos qui contrastent avec ceux exprimés par le maire à la séance du 4 septembre alors qu'il répondait par la négative à une demande du conseiller Jean-Claude Croteau qui voulait savoir si le conseil pourra se pencher à nouveau sur le projet à la lumière d'une nouvelle étude. Un non tout aussi catégorique

avait été adressé à Jean-Claude Croteau cette fois à la table du comité de l'Office du Tourisme où il siège en compagnie du maire.

En s'adressant au procureur, le conseiller Croteau lui a témoigné sa surprise: «Je suis très heureux de ce que vous avez dit, et que M. Gaudreau vient de confirmer, qu'on varéétudier la question, parce que moi à l'Office du Tourisme j'ai demandé à Monsieur le maire, à la lumière de nouvelles informations qu'on aurait, est-ce qu'il acceptait de revenir de-

vant le conseil de ville: il a dit non. Et si on regarde la résolution le conseil de ville a bel et bien voté un prêt à l'Office du Tourisme pour l'acquisition d'un catamaran».

«J'espère bien, a répondu Armand Labrecque, que vous allez pouvoir convaincre ceux qui sont autour de la table». «J'espère bien mais je n'ai pas réussi», a mentionné en terminant l'échevin Croteau.

Les conseillers Labrecque et Gaudreau rejoignent donc les Richard Paquet, Louise Langlois

et Jean-Claude Croteau qui sans être contre le projet, attendent depuis le début une nouvelle étude afin de mieux juger la viabilité du projet.

Advenant des conclusions négatives de l'étude en cours menée par Navtech, le conseil municipal pourrait toujours renverser sa décision d'accorder un prêt de 150 000\$ à l'Office du Tourisme.

Toutefois, le dossier appartient à l'Office du tourisme et donc la décision d'aller de l'avant ou non dans ce projet est de son entier ressort.

Voici les conditions d'achat du catamaran

(R.L.) A titre indicatif, L'Oie Blanche présente les cinq conditions intégrales que l'Office du Tourisme a posées au constructeur Solmer Marine de Gaspé pour l'acquisition d'un catamaran. Ces conditions sont tirées d'une lettre adressée à M. Pierre Martineau, président de Solmer Marine, en date du 30 août 1990 et donc partie intégrante de la lettre d'intention de l'Office du Tourisme.

«Ladite acquisition est cependant conditionnelle à ce que:

1) Un montage financier satisfaisant pour l'Office du Tourisme de la Côte-du-Sud soit dûment complété et confirmé, lequel montage devra notamment inclure une contri-

bution financière non remboursable de 65% du coût d'ensemble du projet par l'Office de Planification et de Développement du Québec dans le cadre du Fonds de développement Régional (F.D.R.) ou du programme d'Aide au développement d'attrait et d'infrastructures à caractère touristique public ou non lucratif de l'E.D.E.R.

2) A la réception par l'Office du Tourisme de la Côte-du-Sud d'une confirmation écrite de la firme de consultants Navtech Inc. de Québec, à l'effet que le bateau à acquérir satisfait pleinement aux exigences d'opération de ce type de bateau pour transport de passagers au niveau du projet de desserte de l'Archipel de

L'Isle-aux-Grues et que les plans et devis y afférents répondent en tout points aux normes émises par la Garde Côtière Canadienne.

3) Que Solmer Marine Inc. garantisse que le bateau sera réceptionné provisoirement au plus tard le dernier jour d'avril 1991.

4) Que Solmer Marine Inc. fournisse à la signature du contrat d'acquisition un cautionnement de bonne et complète exécution des travaux, à la satisfaction de l'Office du Tourisme de la Côte-du-Sud.

5) Qu'il soit entendu qu'un déboursé maximum de 10% du coût total des travaux soit versé à la signature du contrat».

Le prêt est consenti pour l'acquisition du catamaran mais l'argent n'a pas été versé

(R.L.) L'Office du Tourisme de la Côte-du-Sud n'a pas encore touché un sou sur le prêt de 150 000\$ consenti par la Ville pour la construction du catamaran.

Ces révélations ont été

faites en séance du conseil par le directeur général M. Jacques Alain, qui répondait ainsi aux questions d'un contribuable. Il a donc été possible de savoir qu'à ce jour aucune somme provenant de ce

prêt ont servi à défrayer des coûts pouvant être reliés à la réalisation de plans et devis du catamaran.

D'autre part ce prêt sera versé en deux tranches successives. Une pre-

mière de 100 000\$ a été réservée à même le budget 1990. L'autre sera comptabilisée au budget 1991. Il s'agit, rappelons-le, d'un prêt sans intérêt remboursable sur cinq ans.



De retour et chaudement accueillies par Gilbert Boulet, président du Festival de l'Oie Blanche, les mascottes Pampan et Pampinot.

Le voilà! le 19e Festival Blanche de l'Oie

par Raynald Laflamme

Malgré le mauvais temps, quelque 750 personnes se sont déplacées dimanche dernier à Place Festival pour assister au déjeuner D'Envoie.

Cette activité de lancement de la 19e édition du Festival de l'Oie Blanche revêtu à bien des égards des allures de fête familiale avec la présence de nombreux enfants de bas âge. Trépanant d'impatience de revoir leurs mascottes Pampan et Pampinot, c'est avec joie qu'ils se sont précipités sur eux après que le président, M. Gilbert Boulet, et le bureau de direction les eurent accueillies à

leur descente du nouveau camion de promotion du Festival.

Le président a profité de l'occasion pour dévoiler quelques nouvelles activités qui seront présentées du 11 au 21 octobre.

Tout d'abord signalons la loterie du Festival en collaboration avec les marchands des Galeries Montmagny. 7 500\$ en bon d'achat seront attribués le dimanche 21 octobre à 19h00. Puis, Festi Prudence, qui grâce à l'appui et au travail du Riche-lieu Les Magnymontoises, assurera un service de raccompagnement durant la période du Festival.

A l'extérieur, le Festival

offre la possibilité de visiter Grosse-Île et l'Archipel le samedi 13, dimanche 14 et mercredi 17 octobre avec les Croisières du Grand Fleuve. Pour informations et réservations contactez le 248-3954. En plus des deux défilés dans les rues de la ville, une parade de camion de pompiers regroupant une trentaine de véhicules sera présentée le dimanche 14 octobre à 12h30. Par la suite, on pourra les examiner à loisir à l'extérieur du Pavillon Fournier.

A l'intérieur, le comité organisateur présente

(Suite à la page 4)



Le Festival récompense l'artiste Jeannine Côté

(R.L.) Lors du Déjeuner D'Env'Oie, M. Gilbert Boulet, président du Festival de l'Oie Blanche a remis un laminé de l'affiche de la 19e édition à sa réalisatrice, l'artiste peintre Jeannine Côté. L'oeuvre de Mme Côté qui se retrouve sur tout le matériel promotionnel du Festival évoque une grande réception familiale comme l'indique le thème de cette année. "On te reç'oisie au 19e". Mme Côté est présidente de l'Association des artistes peintres de Montmagny et de la Côte-du-Sud. L'affiche du 20e choisie parmi toutes celles qui ont été acheminées au bureau du Festival sera présentée lors de la soirée de clôture le dimanche 21 octobre.

MAINTENANT
À CHAQUE
SEMAINE

LES PETITES
ANNONCES

DANS VOTRE
JOURNAL!
248-8820
VOIR PAGES 26-27



Les premiers prix au concours Maisons Fleuries: M. Daniel Bérubé pour Restaurant McDonald's, Mme Denise Moose pour Imprimés Montmagny, Mme Christiane Bouillé, Mme Marie Malenfant, M. Guy Jacques pour Dépanneur Irving 24 H, Mme Berthe Carrier, Mme Jeanne Caron et M. Sylva St-Pierre.

Montmagny récompense ses lauréats du concours Maisons Fleuries

(R.L.) L'été arrive l'automne à la salle du conseil de l'Hôtel de Ville de Montmagny. C'est du moins ce que laissait croire les multiples arbustes qui occupaient le devant de la salle lundi dernier lors de la remise des prix au concours Maisons Fleuries.

Il s'agissait là que quelques-uns des nombreux prix remis aux gagnants à cette occasion. Cette année, le comité d'embellissement a eu le bonheur de recevoir 66 inscriptions comparativement à 19 l'année précédente. Cet engouement a permis à la Ville de Montmagny de

se classer 5e dans la région Chaudière-Appalaches dans les villes de 10 000 à 50 000 habitants au concours Villes et villages fleuris et d'amasser 10 points de plus qu'en 1989.

La conseillère, Mme Jeanne D'Arc St-Pierre Morin qui est responsable du comité a souligné le plaisir de travailler sur ce comité, comité dont elle a pris soin de signaler qu'il n'est pas politique.

Elle a de plus rendu hommage à sa présidente, Mme Jacqueline Hudon. Outre Mmes Hudon et Morin, on retrouve sur ce

comité Mmes Pauline Soucy, Marthe Boivin, Lyne Anctil, et MM Luc Robin, Gilles Langlois, Gino Dufour, Louis-Georges Boulet et Paul-Henri Gaudreau.

Un vidéo d'une quinzaine de minutes a été présenté à la salle, grâce au cinéaste Louis Marcoux en collaboration avec Marcel Couillard et La Belle Vision Inc.

CLINIQUE D'OPTOMÉTRIE DE MONTMAGNY

Jacques Deschênes O.D.
Serge Lafond O.D.
Isabelle Du Sablon O.D.

EXAMEN DE LA VUE - LUNETTES - VERRES DE CONTACT

1, PLACE DE L'ÉGLISE, SUITE 304,
MONTMAGNY, QUÉ.

248-2872

Brunch à Ste-Euphémie

Le comité des citoyens de Ste-Euphémie organise un brunch ce dimanche 14 octobre de 11h00 à 13h00 au 114, rue Principale à Ste-Euphémie. Coût: 6,50\$ pour les non-membres, 5,50\$ pour les membres, 4,00\$ pour les enfants de 6 à 12 ans et gratuit pour les 0 à 5 ans. Bienvenue à tous.

Le voilà...

(Suite de la page 3)

comme nouveautés Coup de Foudre avec les animateurs Yves Gionet et Anne Bisson le dimanche 21 octobre à 18h00. Star d'un soir en collaboration avec les Clubs sociaux de Montmagny à 20h00 le dimanche 14 octobre. Comme nouveautés aux

activités sportives, signalons le concours d'hommes forts surpasse l'Oie à la Taverne du Sportif le samedi 20 octobre 11h00.

Pour de plus amples informations sur la programmation du Festival, veuillez vous référer au dépliant.

▪ Service de crémation ▪ Service pré-arrangement

Ruelland & Boulanger Inc.

ENTREPRISE FUNÉRAIRE
31 AV. DELA FABRIQUE, MONTMAGNY, QC. G5V 2J3



MAURICE BOULANGER, PRÉS.
ALAIN BOULANGER, T.D.L. 248-1363

De la Durantaye et Fils Inc.

Thanatopracteurs diplômés-licenciés
SERVICES THANATOLOGIQUES
CRÉMATION ET PRÉ-ARRANGEMENTS
(418) 246-5337

558, du Souvenir, Cap St-Ignace



Laurent Normand Inc.

Entreprise funéraire
Pierre Normand, prés. T.D.L.
Jean Normand, T.D.L.
Mario Gaudreau, T.D.L.

116, Ste-Julle,
Montmagny, QC - G5V 2M1
(418) 248-0545

NOUS
DESSERVONS
MONTMAGNY,
BELLECHASSE.

LOTÉRIE

du Festival de l'Oie Blanche

À gagner:

7747\$ en prix

Billets en vente dans les dépôts officiels du Festival

Le tirage aura lieu
Dimanche,
le 21 octobre 1990
à 20h00
à Place Festival
Coût du billet: 2.00\$



LES GALERIES MONTMAGNY

Intersection: chemin des
Potter et boul. Tache (132)
(à l'ouest: chemin des Potter boul. 20)

COMMANDITAIRES:

- Animalerie Dauphin
- Bizou
- Chez Hagar
- Club Voyages Montmagny
- Donut Donut
- Histoires d'Eau
- L'Ensemblier
- Les Enfants Sages
- Maxicom
- Québec Sportif
- Salon Coupe-Mod
- Trapèze
- Vagabond
- Provigo
- Belle Mode
- Canadian Tire
- Club Acapulco
- Cuir Signé
- Esso
- Jean Bleu
- Le Cotonnier
- Lingerie Féminelle
- Peoples
- Salon Anie-Pier
- Tébellé
- Uniprix

Refonte de la carte électorale

L'opposition se structure

par Sylvain Fournier et Raynald Laflamme

Les municipalités régionales de comté de Bellechasse, Etchemin, L'Islet et Montmagny n'ont pas tardé à structurer leur opposition au projet de refonte de la carte électorale du Québec qui chambarde les comtés actuels de Bellechasse et Montmagny-L'Islet.

Mme Jeannine Marquis Garant, préfet de la MRC de Bellechasse, qui ne veut rien entendre de ce «mariage forcé» a voté la semaine dernière à la table de sa MRC une résolution demandant que la Commission de la représentation électorale du Québec tiennent des audiences publiques dans Bellechasse. On veut ainsi s'assurer que le plus grand nombre d'organismes intéressés à faire valoir leur point de vue puissent le faire.

Si ce n'est pas déjà fait, cette résolution a dû être intéressé par les 37 municipalités du comté de Bellechasse.

Présenté à Montréal lors du congrès de l'Union des municipalités rurales de comté du Québec, Mme Garant a pu s'assurer du support des préfets de Beauce-Sartigan, et L'Islet, MM. Pierre Maurice Vachon et Jean-Louis Caron.

Du côté de la MRC de L'Islet, la nouvelle municipalité de L'Islet-sur-Mer n'a pas tardé à affirmer son opposition en adoptant, lors de la séance du conseil de lundi dernier, une résolution visant à être représentée lors des

audiences publiques qui se tiendront prochainement. La résolution suggère qu'elle soit représentée directement par la municipalité ou par le biais de la MRC de L'Islet.

Interrogé sur les actions que pourrait poser la MRC de L'Islet vis-à-vis ces modifications de la carte électorale, le Préfet, M. Jean-Pierre Caron, n'apas voulu se prononcer au nom des maires des autres municipalités avant leur prochaine réunion, prévue pour cette semaine. «Je n'ai pas à donner une opinion pour les maires de la MRC. Il y en a peut-être parmi eux qui sont en faveur de la nouvelle carte électorale. Pour ce qui est de la municipalité de L'Islet-sur-Mer, vous connaissez son opinion», a-t-il expliqué en prenant soin de ne pas aborder sur les stratégies qu'il pourrait employer advenant un consensus entre les maires du territoire de la MRC de L'Islet.

A la MRC de Montmagny, la réaction d'opposition se fera demain lors



Le maire de L'Islet-sur-Mer et Préfet de la MRC de L'Islet, M. Jean-Pierre Caron, a bien l'intention de donner son avis sur la refonte proposée de la carte électorale.

de la séance des maires, où l'on a réservé une place à l'ordre du jour pour prendre position face aux modifications de la carte électorale. Mais déjà, on peut sentir que ces modifications ne plaisent pas du tout aux élus municipaux.

Dans l'ensemble de la région Chaudière-Appalaches, on pourrait voir se former un consensus de toutes les MRC de cette région le 18 octobre prochain. C'est à cette occasion que le Conseil Régional de concertation et de développement (C.R.C.D.) tiendra sa réunion générale de fondation. En plus de procéder à l'élection du conseil d'administration, les dirigeants des MRC de la région Chaudière-Appalache auront dûment à discuter des stratégies et démarches à employer.

Élections municipales

Les électeurs de quatre municipalités exerceront leur droit de vote

par Raynald Laflamme

Les électeurs des municipalités de St-François, St-Just, Isle-aux-Grues et St-Aubert pourront exercer leur droit lors des élections municipales du 4 novembre prochain.

Pour deux de ces municipalités le poste de maire et des six conseillers sont à combler. Tout d'abord à St-François, des élections permettront de combler le poste de maire dévolu par l'actuel préfet de la MRC de Montmagny, M. Jacques Dumas, et ceux des échevins. Même chose à St-Aubert où le conseil est sortant.

Les démissions frappent durement la municipalité de St-Just où les sièges n° 1, 2 et 3 sont à combler en plus des sièges 5 et 6 dont les échevins sont sortants. A l'Isle-aux-Grues, les électeurs de-

ront trouver un remplaçant au maire démissionnaire Michel Normand et auront à élire un échevin au siège n° 1 à la suite du départ de Mme Vesna

Knézvie.

Tous les candidats doivent poser leur candidature aux postes de maire ou de conseiller en produisant une déclaration

écrite au bureau du président d'élection au plus tard le 12 octobre à 16h30 et ce dans chacune des municipalités où ils se présentent.



Marc-André Caron
248-9551



Groupe La Mutuelle

5 Boul. Taché est
MONTMAGNY

248-3583



Raymond Samson
248-1681

Nouveaux!

Placez mieux vos économies

OBLIGATIONS D'ÉPARGNE DE LA SOCIÉTÉ DE FIDUCIE MUTUELLE

EN VENTE
du premier octobre au 2 novembre

*Notre garantie de taux: 1/4% de plus que les Obligations d'épargne du Canada

Agents autorisés de la Mutuelle du Canada et de la Mutuelle Investico Inc., deux compagnies du Groupe La Mutuelle.



Groupe La Mutuelle

Le profil de l'avenir

FAX: 248-7117

(418) 248-7102

CONCEPTION GRAPHIQUE • LETTRAGE PAR ORDINATEUR
SERIGRAPHIE DE TOUS GENRES

Les Ateliers Maurice Boulay inc.

168-A 4e RUE, (PARC INDUSTRIEL) MONTMAGNY QC G5V 3L5

RÉJEAN CARON, représentant

ESTIMATION GRATUITE

GILETS - CASQUETTES - BRIQUETS - LICENCES
BANNIÈRES - ÉCUSONS VINYLE - BANDEROLLES
ARTICLES PUBLICITAIRES



ILS SONT ARRIVÉS

**FINANCEMENT DU TONNERRE
SUR NOS MODÈLES 1990
EN INVENTAIRE**

10,9%*

* 12 premiers versements
financement 60 mois
(sujet à approbation de crédit)

LA MEILLEURE GARANTIE DE L'INDUSTRIE



Je me sens bien.

N.B.: Passez voir notre excellent inventaire de voitures d'occasion



MONTMAGNY

201 Boul. Taché ouest
MONTMAGNY
248-0014

C'est la place!

ATTENTION JEUNES FILLES!

Inscriptions

**SUPER CONCOURS
MADEMOISELLE
MONTMAGNY**

DU 7 AU 28 NOVEMBRE 1990

Date limite d'inscription:
13 octobre 1990

CONDITIONS:

- Âgée de 16 à 25 ans
- Résidentes dans le comté de Montmagny

Feuilles d'inscription
au Bar L'Inter
(Restaurant Aloha)
190 Boul. Taché ouest
Montmagny

*** 1er PRIX VOYAGE EN FLORIDE**
1 semaine pour 2 personnes

Renseignements: **248-0227 -4058 -2470**
À NE PAS MANQUER
Dites-le à vos amies!

En collaboration avec: Bar L'Inter

* Date du voyage à déterminer selon la disponibilité



10 ans de bénévolat à l'Hôtel-Dieu

(S.F.) L'Association des Bénévoles de l'Hôtel-Dieu de Montmagny célébrait vendredi dernier le 10^e anniversaire de ce mouvement qui vise à semer l'amitié et le bonheur auprès des patients du Centre hospitalier. Le directeur général de l'Hôtel-Dieu de Montmagny, M. Rodrigue Blanchet a profité de l'occasion pour remettre, à la présidente de l'association, les clefs d'un nouveau local pour les bénévoles de l'Hôtel-Dieu. La soirée se voulait également une reconnaissance envers les bénévoles qui se sont dévoués depuis maintenant dix ans. Sur la photo, en première rangée, Mmes Cécile Huot, Marie-Thérèse Bolduc ex-présidente, Françoise Côté présidente actuelle, Carmen Dion et Gemma Vachon ex-présidente. Sur la deuxième rangée Mmes Gemma Gendreau, Emé Marois, Germaine DeLadurantaye, Georgianna Giroux et Carmen Paradis. Absentes sur la photo les ex-présidentes Mmes René Doré et Diane Marois.



YVON BOULET

112, av. de la Gare
Montmagny (Québec)
G5V 2T3

COMPTABLE GÉNÉRAL LICENCIÉ
COMPTABLE EN MANAGEMENT ACCRÉDITÉ 418/248-9321



BINGO - BINGO - BINGO - BINGO

club richelieu
montmagny

TOUS LES
DIMANCHES
SOIR 19:30 HRES
TÉLÉ
COMMUNAUTAIRE
(CANAL 6)

Les cartes de Bingos sont en vente chez les dépositaires autorisés suivants:

MONTMAGNY

Dépanneur Chez Marcel
122, rue Cloutier
Montmagny, Qué. G5V 1W9
248-3629

Épicerie Léopold Fortin
92, 3^e Avenue Sud
Montmagny, Qué. G5V 3N9
248-3797

Dépanneur 7 jours
1, boul. Taché Ouest
Montmagny, Qué. G5V 2Z9
248-0707

Marché Morency
342, St-Ignace
Montmagny, Qué. G5V 1S7
248-1588

Accommodation Taché
123, av. de la Gare
Montmagny, Qué. G5V 2T4
248-4512

Saluste Jacques
et Fils Inc.
206, av. de la Gare
Montmagny, Qué. G5V 2T7
248-0444

Dépanneur Morin
155, 7^e Rue
Montmagny, Qué. G5V 3H7
248-2957

Dépanneur Rosaire
114, av. Ste-Marie
Montmagny, Qué. G5V 2S2
248-0509

Épicerie Fréchette
44, av. Ste-Marie
Montmagny, Qué. G5V 2R8
248-0695

Marché Têtu Enr.
156, Montée de la Rivière Sud
Montmagny, Qué. G5V 3R9
248-1186

Tabagie au Royaume du
Fumeur
130 Est. St-Jean-Baptiste
Montmagny, Qué. G5V 1K5
248-3654

Dépanneur Irving
20, boul. Taché Est
Montmagny, Qué. G5V 1B7
248-7892

CAP-SAINT-IGNACE

Dépanneur J.P.
Bernier
405, Chemin Vincelotte
Cap St-Ignace, Qué. G0R 1J0
246-5345

Alimentation Du
Faubourg
3, du Manoir Est
Cap St-Ignace, Qué. G0R 1H0
246-5575



COMPAREZ

ITEM CHOC

1^{er} VERSEMENT
1^{er} AVRIL 1991*



Mobilier
de salon
2 mx

1598\$

Vidéo
VTM 137

5 TÊTES



549⁹⁵\$

QUANTITÉ LIMITÉE. LES TEXTES PRÉVALENT SUR LES ILLUSTRATIONS. ACCESSOIRES EN SUS.
* Sur toute la marchandise, effectuez le paiement en entier du solde de votre achat le 1^{er} janvier 1991 ou effectuez votre premier versement le 1^{er} février 1991. Sur les items choc, effectuez le paiement en entier du solde de votre achat le 1^{er} mars 1991 ou effectuez votre premier versement le 1^{er} avril 1991. Sous réserve de l'approbation du service de crédit. Ces conditions sont valides avec tout achat d'un minimum de 400\$. Un dépôt de 10% ainsi que la taxe de vente si applicable sont requis à l'achat.

L'OIE BLANCHE

JOURNAL
de Montmagny
L'Islet
Bellechasse

119 Ave Collin
C.P. 40, Montmagny, Qué.
G5V 3S3

LA COOPÉRATIVE DU JOURNAL L'OIE BLANCHE 248-8820 FAX: 248-4033

Directeur général
Thomas Tremblay

Secrétariat
Brigitte Caron
Réjeanne Tremblay
secrétaire-comptable secrétaire

Information
Directeur
Raynald Laflamme
Journaliste
Sylvain Fournier

Collaborateur
Jean Carbonneau

Publicité
Thomas Tremblay
Anie Beaudet
Jean Bouffard

Montage: C.B. Compo Enr.

Les Presses de l'Est
Rimouski

Notre responsabilité pour une erreur
ou une omission ne peut excéder le
montant déboursé pour l'annonce.

Toute reproduction intégrale ou
partielle du contenu de ce journal
est interdite sans l'autorisation de
l'éditeur.

Dépôt légal - 3^e trimestre 1985.
Bibliothèque Nationale du Québec.



MEUBLES BARNABÉ

SAINT-DAVID DE LÉVIS
3655, boul. de la Rive-Sud
833-9222

SAINT-VALLIER, BELLECHASSE
341, boul. Saint-Vallier 884-2831
Ligne directe avec Montmagny
248-5684

SAINT-PAUL-DE-MONTMAGNY
516, 4^e Avenue
469-2188

LA POCATIERE
970, Route 132
856-3646

Objectif de 6 000\$ dans la MRC de Montmagny

La campagne de Centraide débute par une remise de dons

par Sylvain Fournier

C'est mardi dernier qu'a été officiellement lancée la campagne de financement 1990 de Centraide. Le président d'honneur pour le district de Montmagny, M. André Fortin, directeur de la Caisse populaire Saint-Thomas de Montmagny, a mentionné aux médias que la présente campagne mettra d'avantage l'emphase sur la contribution des entreprises de la région et des groupes d'employés. Puis, dans le but de sensibiliser la population au fait que l'argent recueilli par Centraide retourne en grande majorité dans la région, les organisateurs remettaient des montants d'argent aux organismes L'Ancre, Le Centre d'Entraide Communautaire et Bénévole (CECB) ainsi qu'au nouvel organisme Entraide au Masculin Côte-Sud.

Cet organisme appui financièrement les groupes communautaires

bénévoles, enregistrés, voués au mieux-être des personnes défavorisées et en difficulté. Les fonds recueillis retournent dans une proportion de 80% dans la région. La levée de fonds s'effectuera tout au long du mois d'octobre. Les succursales de la Caisse populaire et de la Banque Nationale sur le territoire de la MRC de Montmagny acceptent vos dons.

Outre les entreprises et la population en général, les employeurs seront contactés pour être informés d'un mode de souscription prélevé à chaque période de paye. Cette formule permet à l'employé, intéressé à souscrire à Centraide, de faire un don plus important sans que cela paraisse vraiment sur son salaire. Peu importe le montant donné, l'organisme peut émettre un reçu pour fins d'impôts.

L'an dernier, les organismes locaux et régionaux qui oeuvrent auprès

des personnes défavorisées de notre milieu ont

reçu 21 400\$ de Centraide Portage-Taché. L'objectif est peu élevé comparativement aux argentés remis aux organismes de la région. Un simple petit montant peut servir grandement pour la communauté comme le thème de la campagne l'exprime bien «Aidez-nous à agir, Donnez».

Remise de dons

Centraide Portage-Taché remettait à cette occasion des dons à trois organismes de la région. Le Centre d'Entraide Communautaire et Bénévole, représenté par la directrice Mme Odette Minville, a reçu un montant de 1 700\$. L'Ancre, oeuvrant auprès des personnes qui ont un proche atteint d'une maladie mentale grave, recevait la somme de 1 000\$. L'organisme était représenté par M. Armand Beaumont, administrateur. Enfin, Entraide au Masculin Côte-Sud, qui travaille

auprès des hommes violents recevait un montant de 3 000\$ pour débiter ses opérations. L'organisme, nouvellement enregistré, était représenté par son trésorier M. Claude Van Nieuwenhove. Ces dons s'effectuaient en présence de la directrice générale Mme Renée Lajeunesse et de M. Fernand Bernard qui siège sur le Conseil d'administration de Centraide Portage-Taché.

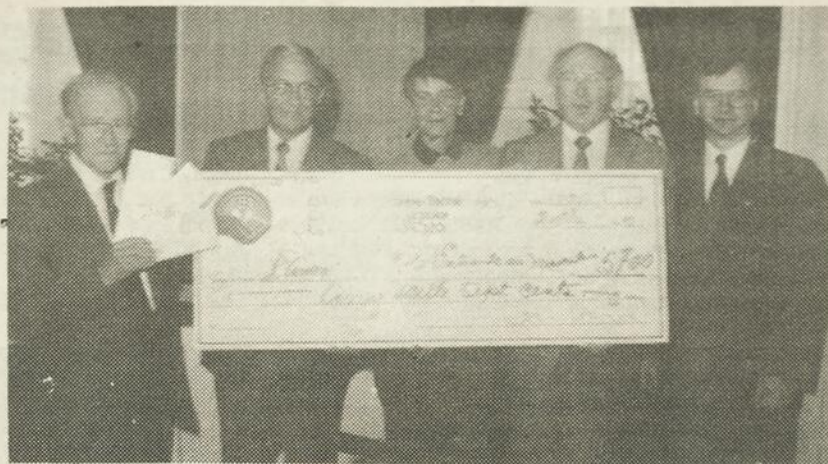

Sur la photo, MM Fernand Bernard Administrateur à Centraide Portage-Taché, Armand Beaumont de L'Ancre, Mme Odette Minville du CECB, M. Claude Van Nieuwenhove d'Entraide au masculin Côte-Sud et le président de la campagne Centraide pour la MRC de Montmagny, M. André Fortin.



**VENTE
DU FESTIVAL**

20%

**DE RABAIS
SUR TOUTE LA
MARCHANDISE
EN MAGASIN**

DU 9 AU 13 OCTOBRE

Salon d'Esthétique



Gina-Lyn Est.

215, rue du Manoir, Montmagny

248-3081

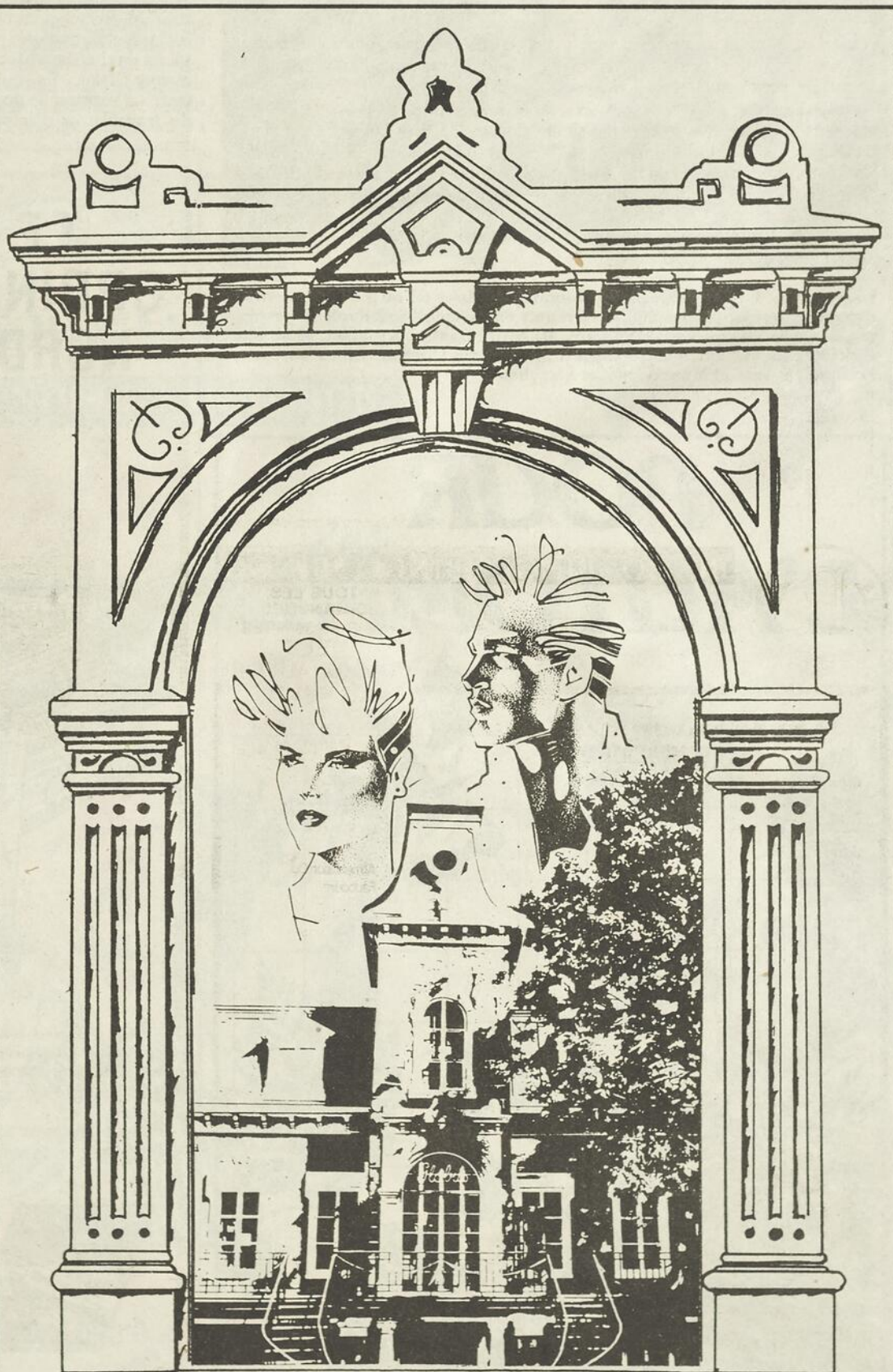

GLOBUS

VÊTEMENTS-CHAUSSURÈS

ELLE & LUI

90 ST-THOMAS MONTMAGNY

Le Parti Québécois Montmagny-L'Islet a tenu son congrès dimanche

(R.L.) Réunis en congrès dimanche dernier, les membres du Parti Québécois de Montmagny-L'Islet ont voté une vingtaine de résolutions, des amendements pour la plupart à l'article 1 du programme portant sur la

souveraineté du Québec et d'autres sur l'environnement et la qualité de vie.

Ces résolutions seront défendues au congrès régional qui aura lieu à Montmagny le 17 novembre prochain. C'est M.

Jacques Parizeau qui livrera le discours de clôture. La région de Montmagny-L'Islet sera représentée par 24 délégués, qui ont tous été nommés lors du congrès de secteur.

En assemblée générale,

M. André Gaulin a été reporté à la présidence du Parti Québécois de Montmagny-L'Islet. Les autres membres de l'exécutif sont Mme Rita Lapointe, vice-présidente, Mme Estelle Loubert, secrétaire, et Fernand Bernard, trésorier, et les conseillers Réal Martineau, Gilles Turcotte, Martin Quirion, Paul Boulet et Georgette Blanchet.

Lors de cette même assemblée Daniel Blanchet, candidat défait à la dernière élection provinciale, a fait part de son désir de se retirer de l'exécutif. M. Blanchet cumulait les fonctions d'organisateur en chef dans Montmagny-L'Islet. En quittant, il a exprimé le goût de travailler à d'autres

niveaux tout en clamant bien fort qu'il est encore souverainiste.

Au bilan financier, la dernière campagne de financement a rapporté 40 000\$ du printemps 1989 au printemps dernier.

Malgré cela, l'Association de Montmagny-L'Islet fait face à un léger déficit (deux cents et quelques dollars) que les redevances du national devraient combler.

«Nous sommes moins riche mais nous nous devons d'être plus militants», a mentionné le président, M. André Gaulin.

Une motion amenée par Alain Raby de St-Jean Port-Joli remerciant les maîtres de poste d'avoir

enlevé le portrait de la reine et demandant aux autres qui ne l'ont pas encore fait de poser le même geste a reçu l'appui des membres. En livrant sa motion, M. Raby a indiqué que cinq maîtres de poste s'étaient rendus à sa demande et

que dans bien des cas il ne faudrait qu'une demande d'un citoyen de la place pour que d'autres l'enlèvent à leur tour. Alain Raby mène depuis deux ans une campagne afin d'enlever le symbole de la monarchie anglaise en terre québécoise.



L'exécutif du Parti Québécois de Montmagny-L'Islet tel qu'il a été constitué dimanche dernier par les membres réunis en assemblée générale: 1ère rangée, Mme Estelle Loubert, secrétaire, M. André Gaulin, président, Mme Rita Lapointe, vice-présidente. 2e rangée: MM Martin Quirion, Gilles Turcotte, Fernand Bernard et Mme Georgette Blanchet.

Jacques Fournier

Assureur-vie

- Vie - Invalidité
- Groupe - R.E.E.R.
- Fonds d'investissement
- Rentes

La Métropolitaine
ET COMPAGNIES AFFILIÉES

43, du Palais de Justice
Montmagny, P.Q.

248-3892



LE TÉLÉCOPIEUR À PAPIER ORDINAIRE N° 1 EN AMÉRIQUE DU NORD VOUS EST OFFERT À PRIX IRRÉSISTIBLE...

ET AVEC UN IQ-7000!

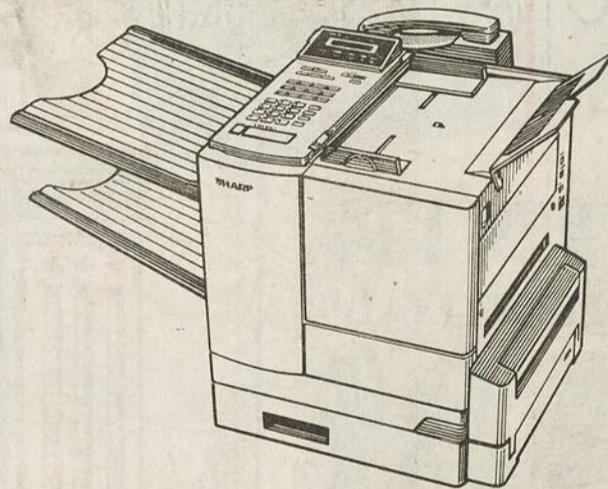

En prime

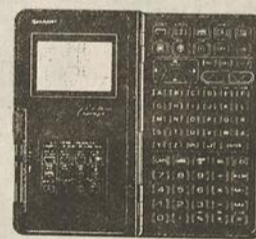

Jusqu'au 31 octobre 1990, à l'achat d'un des télécopieurs laser de Sharp, nous vous remettrons, tout à fait gratuitement, l'incroyable Agenda électronique IQ-7000 de Sharp, valant 359 \$ au détail!

3½ cents la page - une fraction de ce qu'il en coûte avec d'autres télécopieurs.

Grâce à un télécopieur laser de Sharp, vous obtiendrez des télécopies claires de qualité sur papier ordinaire, à environ

Ne ratez pas cette offre incroyable de la marque n° 1 de télécopieurs en Amérique du Nord. Comme elle n'est valable que pendant un temps limité, faites vite et obtenez davantage pour le même prix!

LIBRAIRIE MAURICE INC.

57, ST-JEAN-BAPTISTE EST
MONTMAGNY, QUÉBEC
C.P. 271 G5V 3S6

VENTE & SERVICE

Commandes téléphoniques

Tél.: **248-4949**

PHOTOCOPIEURS
FAC-SIMILÉ
MACHINES À ÉCRIRE
CALCULATRICES

1-800-463-7031 Fax: 248-3731

Ginette Gaudreau, représentante

SHARP

SHARP ÉLECTRONIQUE DU CANADA LIMITÉE
De Sharp, des produits incomparables.

POUR L'AUTOMNE

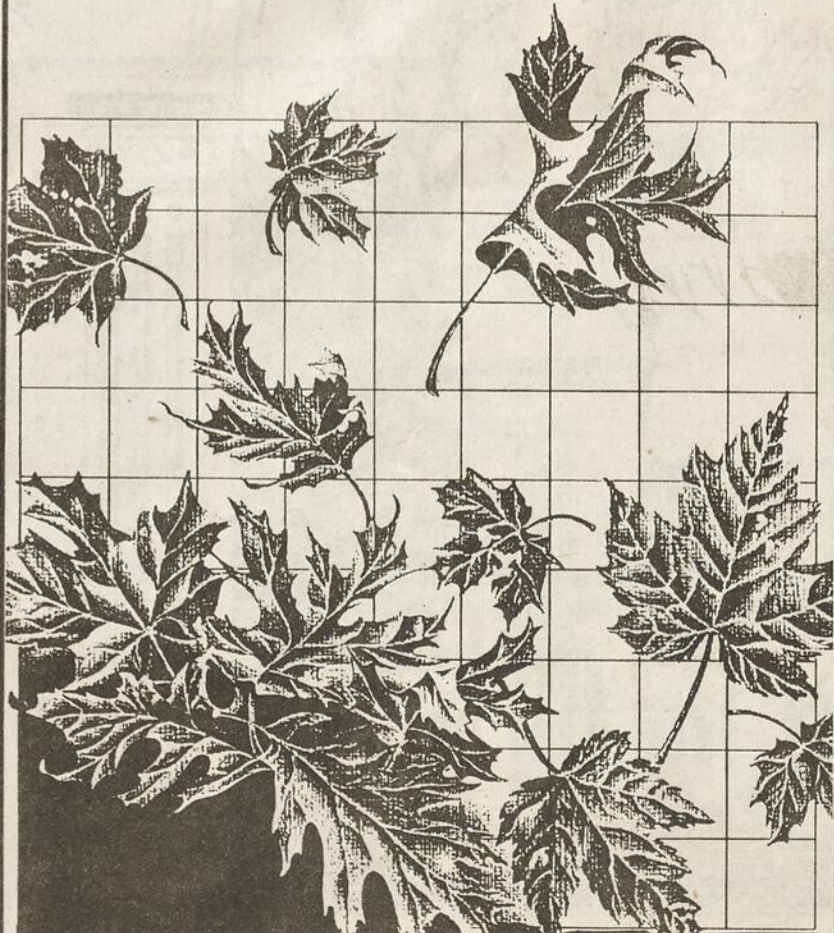

LE MAGASIN QUI MARCHE BIEN

GAGNON

CHAUSSURES ENR.

MONIQUE NORMAND, prop.

97, St-Louis, Montmagny 248-1637



Ex-député de Bellechasse au congrès du P.Q. de Montmagny-L'Islet Claude Lachance sert les faiblesses du gouvernement comme un plat chaud

par Raynald Laflamme

L'ex-député péquiste de Bellechasse et candidat défait sous la même bannière à la dernière élection provinciale, M. Claude Lachance, a clôturé le congrès du Parti Québécois de Montmagny-L'Islet dimanche dernier à Montmagny.

Particulièrement en forme, M. Lachance a servi un plat chaud composé des faiblesses d'un vieux parti qui est au pouvoir depuis même pas cinq ans au grand plaisir des congressistes. Passant tour à tour l'augmentation des frais d'immatriculation, la hausse des tarifs d'électricité, l'annonce d'une TPS québécoise et la faiblesse des investissements de la voirie en région, il reproche au gouvernement de toujours « nous l'apprendre par la bande comme l'annonce de la TPS québécoise durant la crise autchtone », dit-il.

Conscient qu'un gouvernement a besoin de revenus pour gérer les affai-

res de l'Etat, Claude Lachance n'en comprend pas moins comment après sept années de croissance continue « le gouvernement n'a pas été capable de prévoir ce qui arrive maintenant ».

Se référant aux années de crise qu'a connu le P.Q. de 1981 à 1985, il est d'avis que de la façon dont ça se passe actuellement l'édifice est en train de se lézarder. « Quand quelqu'un parle sous le couvert de l'anonymat pour critiquer des personnes dans son entourage, comme on a vu dans les derniers jours à la suite du caucus des députés du Parti Libéral à Bécancour, on peut dire que c'est le commence-

ment de la fin ».

« Ce sont là, dit-il, des indices que ce gouvernement a énormément de difficultés à faire un mandat normal ». Sans être prophète, il voit le gouvernement tenir une consultation populaire d'ici un an sur la question de l'autonomie du Québec en proposant sa superstructure, « une position mi-toyenne avec des députés élus à Ottawa ».

« Il va falloir qu'on soit extrêmement vigilant, nous du P.Q., parce que la tentation va être forte pour nous dire que ça va arriver tout seul », a-t-il mis en garde. Même avec 60% de la population qui est en faveur de la souveraineté,

selon les sondages, Claude Lachance demeure prudent. Il invite les membres de son parti à prévenir leurs concitoyens de ne pas embarquer dans la formule d'une superstructure « dont on ne sait pas trop ce que ça signifie ».

Avec un membership qui dépasse les 1 000 adhésions, Claude Lachance voit dans Montmagny-L'Islet un comté à la portée de la main. « Je suis persuadé que Montmagny-L'Islet, comme Bellechasse, comme bien d'autres comtés au Québec, va embarquer dans ce mouvement qui va nous permettre en fin de se donner un pays ».

St-Aubert accueille la soirée sociale de l'Union Côte-Sud

C'est samedi le 13 octobre à l'école Aubert de Gaspé que la Garde Paroissiale de St-Aubert accueillera les membres jubilé de l'Union Côte-Sud.

L'orchestre "Profil" fera les frais de la musique le tout est prévu pour 20 heures 30.

Chaque Unité se fait un devoir d'être présent avec leur jubilé pour faire de cette soirée un véritable succès. Bienvenue à tous.

Clément Bernatchez
Relationniste
U.R.G.P. Côte-Sud



248-0226



Jeanne L. Boulanger Inc.

COURTIER D'ASSURANCES GÉNÉRALES
31, av. de la Fabrique Montmagny, Qué. G5V 2J3
Vie - Feu - Vol - Auto
Responsabilité

M. Claude Lachance, ex-député péquiste de Bellechasse n'a pas eu à fouiller longtemps pour faire ressortir les faiblesses du gouvernement Libéral.

PROBLÈME D'EAU

Nous avons le traitement qu'il vous faut - pour vous donner de l'eau pure et bonne au goût

FRANÇOIS CÔTÉ
405, RUE BRETAGNE
MONTMAGNY 248-2914



GRATUIT
ANALYSE DE L'EAU

Cordonnerie Répartou Enr.



JOYEUX FESTIVAL À TOUS!

ET MEILLEUR VOEUX DE SUCCÈS AUX ORGANISATEURS

SERVICE DE RÉPARATION

NOUS FAISONS TOUJOURS LES RÉPARATIONS:

• D'ÉQUIPEMENTS SPORTIFS

- SOULIERS
- SACS À MAINS
- TENTES
- HARNAIS DE CHEVAUX
- VESTONS DE CUIR
- TEINTURE
- ETC.

Dépositaire des bottes de travail et souliers de travail de sécurité

Jalatte

Pour les mois de juillet-août, nous fermons le samedi à 12h00

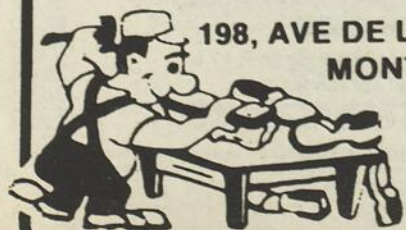

198, AVE DE LA GARE, MONTMAGNY

248-7232

NE PAS MANQUER
LUNDI LE 8 OCTOBRE

Spectacles des



BRIQUES ASSIETTE

- CLOWNS
- ÉQUILIBRISTES
- JONGLERIE
- ACROBATES
- MONOCYCLE



2 SPECTACLES

13H00 - 15H00

LES GALERIES MONTMAGNY

provigo

UNIPRIX

Intersection chemin des Poirier et boul. Taché (132)
(sortie chemin des Poirier aut. 20)

GREENBERG PEOPLES

Les Galeries Montmagny
boul. Taché
Autoroute 20

Les gens de St-Marcel disent oui au projet Le Marcellois

(R.L.) La corporation municipale de St-Marcel, les commerces et institutions, les groupes sociaux et les citoyens, bref un peu tout le monde de cette municipalité, ont dit oui au projet d'habitation pour personnes âgées en perte d'autonomie Le Marcellois en souscrivant plus de 34 300\$ sur un objectif initial de 16 000\$.

Cet étonnant résultat devrait donner un sérieux coup de pouce au projet au moment de son évaluation par la Société d'habitation du Québec. En effet,

selon la formule de quotation utilisée, la moitié des points est allouée aux coûts de réalisation du projet. Les autres sont donnés en regard du caractère social du projet et du concept architectural développé.

Michelle Séguin, chargée de projet chez Habitation Populaire de la Côte-du-Sud, est confiante de voir le projet se classer. Ces argents, dit-elle, servent à baisser le prix maximum établi par logement. Le ratio étant actuellement de 91,6%, il

semble que ces quelque 30 000\$, soient les bienvenus.

Du côté de la Corporation du Marcellois, sa présidente, Mme Angèle B. Bernier, trouve le momentum excellent et invite tous ceux qui n'ont pas encore contribué au projet de le faire. Mercredi dernier, la collecte de fonds avait permis d'accumuler 15 dons totalisant 2 125\$ auprès des commerces et groupes sociaux, 5 000\$ de la Caisse populaire et 8 000\$ de la municipalité. La population,

part, a donné généreusement 19 237\$.

Le Marcellois est un projet d'habitation pour

personnes âgées en perte d'autonomie de 11 unités de logement. Le coût de réalisation du projet a été chiffré à 806 202\$.

Bingo Richelieu pour les activités étudiantes des écoles primaires de Montmagny

Nous vous informons que les recettes du BINGO RICHELIEU du dimanche 14 octobre prochain seront versées aux écoles primaires Beaubien, St-Mathieu, St-Nicolas, St-Pie X et St-Thomas pour leurs activités étudiantes. Nous espérons la plus grande participation des parents à cette occasion.

Le grand défilé t'Oie

Le Festival de l'Oie Blanche, en collaboration avec 19 boutiques de Montmagny vous invite au plus grand show mode automne-hiver jamais vu dans la région.

Le grand défilé t'Oie aura lieu le mercredi 17 octobre à place festival dès 20h00.

Venez découvrir les nouvelles créations automne-hiver de nos belles boutiques de Montmagny. Du plus petit au plus grand du chic au décontracté en passant par les tenues sport, vous en aurez pour tous les goûts.

Cette année le défilé sera animé par l'excellent chanteur Martin Fontaine et son groupe RED un spectacle éblouissant vous attend.

Nous serons heureux de vous accueillir en grand nombre, de beaux prix à gagner et le coût d'entrée sera remboursable sur achat de 50,00\$ et plus chez les marchands participants.

Les cartes sont en vente dans les boutiques participantes et au bureau du festival.

Réparation et finition de meubles
AU BOIS VERNI
248-2196

Le stop payant des Cadets de l'Air

L'Escadron 853 Lions Montmagny tiendra son activité annuelle de financement le samedi 13 octobre 1990. Une fois de plus nous solliciterons votre appui financier afin de nous aider à rencontrer différentes dépenses telles que la location des locaux, le transport, l'achat de matériel divers, etc.

Les cadets/cadettes seront postés à différentes intersections à Mont-

magny afin de recueillir vos dons. Un coupon-rabais d'essence Esso sera remis pour chaque don de 1,00\$ et plus.

Comme par les années passées nous comptons sur votre généreuse collaboration pour appuyer financièrement ces jeunes qui désirent apprendre servir-progresser.

En cas de mauvaise température l'activité sera remise au 20 octobre.

ENSEIGNES DUMAS de la Côte-Sud

CONCEPTION · FABRICATION
INSTALLATION · RÉPARATION

ENSEIGNES LUMINEUSES et NÉONS DE TOUS GENRES

Bur.: 354-2222 Rés.: 2263 Fax: 2212
Jocelyn Dumas Ste-Louise, Cté L'Islet

PRIX SPÉCIAUX
JUSQU'AU 13 OCTOBRE

YETI POUR FLOTTER SUR LA NEIGE!

CARACTÉRISTIQUES DU YETI

- FLOTTAISON EN PLEINE NEIGE EXCEPTIONNELLE
- QUALITÉ DU PRODUIT GARANTIE
- MANIABILITÉ EXCELLENTE
- ENTRETIEN MINIMUM
- INSTALLATION SIMPLE ET RAPIDE

• LE CONCEPT YETI REPOSE SUR UN SYSTÈME DE DEUX CHENILLES MONTÉES SUR UN CHÂSSIS D'ACIER. LE YETI QUI S'ACCUPLE À L'ESSIEU ARRIÈRE D'UN VTT EST ENTRAÎNÉ PAR L'ENTREMISE D'UNE CHAÎNE. DE PLUS, LE YETI POSSÈDE SON PROPRE SYSTÈME DE SKIS.

SPÉCIFICATIONS:
DIMENSIONS APPROXIMATIVES:

- 60 pouces de long par
- 39 pouces de large
- POIDS APPROXIMATIF: Ajoute 150 livres au poids initial du VTT

• LE YETI EST UN SYSTÈME NOVATEUR DE CHENILLES ET DE SKI(S) QUI PEUT S'ADAPTER À UN VÉHICULE TOUT-TERRAIN (VTT) DE 3 ou 4 ROUES (MOTRICES OU NON) POURVU QUE CE DERNIER SOIT MUNI D'UNE MARCHE ARRIÈRE.

DE CONCEPTION QUÉBÉCOISE, LE YETI PERMET AUX VTT DE FLOTTER SUR LA NEIGE, D'OÙ, LA POSSIBILITÉ D'EXPLORER DE NOUVEAUX HORIZONS. DE PLUS, LE YETI EST CONSTRUIT EN FONCTION DE PERMETTRE AUX VTT D'EXÉCUTER DE GROS TRAVAUX ET/OU DES ACTIVITÉS DE LOISIRS.

Gagné Equipement inc.
516, Rte du Petit-Cap
Cap St-Ignace **246-3127**

VISA

Nous voulons vous vendre de l'air chaud

Ces appareils de chauffage s'installent contre un mur extérieur. Pas besoin de tuyaux d'aération, de cheminées, ni même d'électricité. Avec les appareils de chauffage à évent direct, l'air froid n'est pas tiré dans la maison par les portes et les fenêtres, comme c'est le cas avec les appareils ordinaires. Disponibles en modèles verticaux ou horizontaux, d'une puissance de 10 000 à 45 000 Btu.



sur les radiateurs muraux

à évent direct Dru, Hunter ou Warm Morning

Financement de 0%

En fait, Supérieur Propane veut vous vendre un de ses nombreux radiateurs muraux de qualité, fonctionnant au propane. Ils sont un choix idéal pour votre maison, motel, chalet, atelier, garage ou pour tout autre lieu où vous avez besoin d'une source de chaleur rapide et fiable. Ils profitent de la puissance du propane, ce combustible sûr et avantageux.

De plus, grâce aux modalités de financement offertes par Supérieur Propane, vous ne payez absolument aucun intérêt pendant un an. Il vous suffit de faire 12 versements identiques à compter de la date d'achat. Rendez-vous dès aujourd'hui à votre succursale Supérieur Propane pour en savoir davantage. L'offre prend fin le 30 novembre 1990.

*Sous réserve d'une approbation de crédit.

Supérieur Propane Inc.

482, Boul. Taché Est, Montmagny 248-1771
Fax: 248-2926

OUVERT du lundi au vendredi de 8h à 17h
Samedi fermé sauf sur rendez-vous

Tous les modèles ne sont pas nécessairement disponibles à toutes les succursales. Jusqu'à l'épuisement du stock. Les modèles illustrés peuvent avoir des caractéristiques optionnelles qui sont disponibles moyennant un supplément.

Pour que cesse l'entraînement des avions militaires dans le Nord-Est Québécois

La marche pour la liberté au Nitassinan était de passage dans la région

par Sylvain Fournier

Des membres de la Nation Innu, partis d'Halifax le 6 août dernier et se dirigeant vers Ottawa, étaient de passage dans la région, la semaine dernière, dans le cadre de la Marche pour la Liberté au Nitassinan. De passage à l'école Bon-Pasteur de L'Islet-sur-Mer mardi, ils ont sensibilisé les élèves

aux dégâts que causent les entraînements militaires à l'environnement. Le lendemain, ils étaient accueillis à l'Hôtel de Ville de Montmagny.

Maurice Penashue et Lionel Riche habitent un petit village de 900 amérindiens de la Nation Innu, dans le Nord-Est Québécois. Leur village est situé à près d'une quarantaine de kilomètres de la base

militaire de Goose Bay. C'est là que les pays membres de l'OTAN envoient leur flotte d'aviateurs s'entraîner dans des vols à faible altitude sur le territoire du Nitassinan, quiveut dire «notre terre».

Les Innus retrouvent à proximité du village de nombreux obus chargés à blanc qui causent des dommages à l'environnement. Les vols à basse

altitude, par des bruits fracassants, dérangent les habitants du village en plus de causer beaucoup de tort à la faune. «En moyenne, on entend passer ces avions près de 35 fois par jour», explique Maurice Penashue.

Les habitants du village manifestent en occupant la piste d'atterrissage. Ils sont emmenés par l'armée, sans résister, pour ensuite être accusés de méfait. On espère, par cette marche de la paix, sensibiliser la population pour que cesse ces entraînements à la guerre qui durent depuis 1979.

Le groupe de marcheurs ont pu recevoir l'appui du Havre des Femmes dans L'Islet et de l'Association des familles monoparentales, des Clubs de l'Age d'Or St-Thomas et St-Mathieu, de la Ville et de généreux donateurs dans Montmagny.

Maurice Penashue a de plus expliqué que cette marche de la paix n'avait aucune relation avec la crise autochtone. «Les événements d'Oka et la

cause que nous défendons sont deux choses différentes. Nous voulons faire la paix avec les Québécois. La violence n'a pas sa place au Québec», a-t-il conclu devant les élèves de l'école Bon-Pasteur à L'Islet-sur-Mer.



Tenant fièrement le drapeau de la Nation Innu, Lionel Riche et Maurice Penashue ouvre la marche de la paix au Nitassinan lors de leur arrivée à l'Hôtel de Ville de Montmagny.

RESTAURANT

Bel-Air Enr.

Pierre Fournier, prop

LICENCIÉ

Pour toute la durée du festival, nous vous servons une succulente variété de mets à l'oie blanche

La maison vous suggère, chaque semaine à compter du jeudi:

- Brochette de filet mignon
- Brochette de poulet
- Brochette de souvlaky (servie sur riz pilaf)
- Fondue Bourguignonne
- Fondue Chinoise

Essayez notre pizza aux fruits de mer

Ouvert 24 hres
Commandes pour emporter

5, Boul. Taché O. Montmagny 248-3292

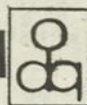

DENTUROLOGISTE

Louise Briand, d.d.

FABRICATION ET RÉPARATION DE PROTHÈSES DENTAIRES AMOVIBLES OUVERT AUSSI LE SOIR SUR RENDEZ-VOUS

88, St-Jean-Baptiste est, Montmagny 248-3091

POUR UNE RÉSIDENCE DE QUALITÉ...

HÉRITAGE

MAISONS MODULAIRES BOCETEC



... ET UN SERVICE PERSONNALISÉ

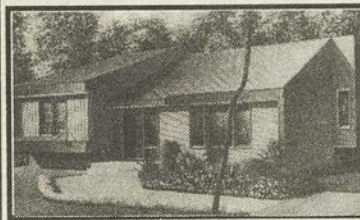

280, chemin des Poirier
Montmagny
248-4004,
Liette Gagnon



CÉLÉBRITÉ

N'OUBLIEZ PAS DE VISITER NOTRE MAISON MODÈLE

Belle-Mode

Collection Automne Hiver 90

Avec tout achat courez la chance de vous mériter une des deux garde-robes d'une valeur de 500,00\$

Date d'attribution
samedi 13 octobre

Pour la femme d'aujourd'hui
Qui pense à demain

Taille 6 à 16 petit
Taille 10 à 24 1/2
Taille 38 à 44

GALERIES MONTMAGNY
248-3833



Avec une formule plus centralisée

Le programme Jeunes Volontaires semble difficile à redémarrer en région

par Sylvain Fournier

Depuis août dernier, le programme Jeunes Volontaires, visant à soutenir un jeune sans emploi dans son projet de petite entreprise, a redémarré ses activités après qu'elles aient été interrompues en décembre '89. Toujours sous la responsabilité du ministère des Loisirs, de la Chasse et de la Pêche, le nouveau programme Jeunes Volontaires sera toutefois amputé d'un agent de formation pour la région de Mont-

magny-L'Islet. Ce service étant maintenant dispensé par des agents régionaux en poste à Charlebourg. Ainsi, la Commission Scolaire de la Côte-du-Sud n'assumera plus la gestion et l'encadrement pédagogique de Jeunes Volontaires.

Les projets retenus se concrétisent en association avec des organismes du milieu et avec le support d'un comité conseil formé de bénévoles de la région qui, comme le faisait auparavant l'agent de formation, évalue les

idées soumises, encourage, encadre et soutient les jeunes. Cependant, le comité conseil n'a pas encore été formé pour la région de Montmagny-L'Islet. Ainsi, le programme Jeunes Volontaires, qui a pour but de développer l'employabilité tout en favorisant l'insertion sociale et professionnelle du jeune adulte sans emploi, n'est pas encore réamorcé dans la région.

Interrogées sur ses intentions, l'ex-président de l'ex-comité local Jeunes

Volontaires de Montmagny-L'Islet, Mme Béatrice Fortin, a semblé hésitante vis-à-vis cette nouvelle formule qui retranche un agent de formation. «Pour ma part, je me demande si l'on peut croire à cette nouvelle formule qui donnera sûrement plus de responsabilités au comité conseil si on ne peut plus bénéficier d'un intervenant sur place» a soutenu Mme Fortin dont sa participation au nouveau comité n'est pas encore assurée. «Les autres personnes qui étaient avec moi dans l'ancien comité voudront peut-être s'engager mais pour ma part, il est peu probable», concluait Mme Fortin.

Une tâche augmentée Les commentaires de M. Jean St-Pierre, qui occupait la fonction d'agent de formation, vont également dans la même direction. «Ces jeunes adultes demandent un certain encadrement et

une supervision. On doit souvent les motiver pour qu'ils mettent à terme toutes les étapes de leur projet», a mentionné M. St-Pierre qui se demande si les bénévoles chargés des dossiers pourront remplir à eux seuls la tâche.

Lors du dernier exercice de Jeunes Volontaires une vingtaine de projets ont pu être complétés. Les démarches et les interventions rapides de l'agent de formation ont permis de faire aboutir certains projets au moment où l'on annonçait que le renouvellement de ce programme serait retardé. En fait, il semble que ces modifications dans le fonctionnement de Jeunes Volontaires semblent être la preuve de la difficulté à former un comité conseil pour la région de Montmagny-L'Islet.

Cette situation oblige donc présentement les jeunes adultes sans emplois, qui ont à coeur de réaliser un projet dans leur région, à communi-

quer à frais virés avec l'agent régional Raymond Millet ou avec Marilyn Girard au 622-5151. Par la suite, il est possible d'être informé en communi-

quant avec les agents régionaux. M. Millet a mentionné qu'environ cinq projets de jeunes de la région lui a été jusque là acheminé.

Amélioration du service postal

La Société canadienne des postes annonçait récemment l'amélioration du service postal à Cap Saint-Ignace, avec l'implantation du service de livraison du courrier dans des boîtes postales communautaires, en vigueur depuis le 4 octobre.

Un total de 203 résidents de Cap Saint-Ignace jadis desservis en boîtes multiples bénéficient de ce service amélioré qui leur permet de prendre et de poster leur courrier à quelques pas de leur domicile. Un miniparc comprenant 24 modules répartis sur huit emplacements permet de desservir les usagers demeurant sur les rues Belvédère, Bord de l'eau, Du Côteau, De La

Gare, Jacques Bernier, Des Lilas, Des Ormes, Du Parc, Pierre-Richard, Des Trembles, ainsi que sur le Chemin Vincelotte, sur la Route des 4 Chemins et la Route du Souvenir.

Ces boîtes résistent mieux aux intempéries que les boîtes multiples vertes. Elles sont placées à une hauteur

qui en facilite l'accès et leur base est fixée sur un socle de béton. Chaque module est muni d'un panneau avec serrures dont les clés seront fournies aux usagers par les employés du bureau de poste. Les boîtes contiennent également des compartiments distincts pour la réception des colis.

EXAMEN DE LA VUE
LUNETTES
VERRES DE CONTACT

Gobeil et St-Martin Enr.
MARC-ANDRÉ ST-MARTIN o.d.
OPTOMÉTRISTE

46, St-Jean-Baptiste est.
Montmagny
248-3420

FESTIVAL de l'oie blanche
du 11 au 21 octobre

Venez déguster notre délicieux **PÂTÉ À L'OIE MAISON**

Table d'hôte 9,75 \$
(incluant soupe et breuvage régulier)

L'assiette 7,75 \$

2 pour 1
PRESSION à NOTRE BAR
pour toute la durée du festival

Au Cœur de votre quartier!

RESTAURANT-BAR normandin
25, boul. Taché Est
Montmagny 248-3667

DESIGN

DIMENSION DECOR

3 av. du bassin sud,
Montmagny, Qc.
248 1722

DESIGNERS
Daniel Simoneau
Johanne De Kinder

SPÉCIAL

Durabilité et fiabilité à un prix qui vous convient

Économisez jusqu'à 100 \$

Modèle 285
Poulan PRO
Moteur de 46 cm³
Barre de 16 po.
Prix rég. 409,95\$, pour seulement **359⁹⁵\$**

Modèle 305
Poulan PRO
Moteur de 49 cm³
Barre de 16 po.*
Prix rég. 459,95\$, pour seulement **399⁹⁵\$**

Modèle 335
Poulan PRO
Moteur de 54 cm³
Barre de 16 po.**
Prix rég. 519,95\$, pour seulement **419⁹⁵\$**

* Substitution d'une barre de 18 po. pour 5\$ de plus seulement
** Substitution d'une barre de 20 po. pour 10\$ de plus seulement

Poulan PRO
SCIES À CHAÎNE Conception et fabrication de classe internationale

EN VENTE CHEZ:

GAGNÉ ÉQUIPEMENT INC.
516 Route du Petit Cap, Cap-Saint-Ignace,
Montmagny G0R 1H0 246-3127



VOUS L'AVEZ BIEN MÉRITÉ
MARONYX...
vous apporte la splendeur rêvée et le luxe intime
que vous souhaitez pour votre salle de bain

LES SALLES DE BAINS UN CHOIX DE STYLES
FALRO

HONORIUS SIMARD INC.

125, boul. Taché Ouest,
Montmagny Tél.: 248-7853

L'Islet

15 000 visiteurs au kiosque touristique

(S.F.) La municipalité de L'Islet-sur-Mer rendait public la semaine dernière le rapport sur la fréquentation des visiteurs au kiosque touristique de la région de L'Islet, situé sur l'autoroute 20 direction est. Près de 15 000 visiteurs se sont arrêtés durant l'été à l'information touristique de L'Islet. Environ 5 000 actes de renseignements ont été effectués par les agents touristiques durant la période allant du 22 juin au 25 août.

En juin, 1716 visiteurs ont reçu près de 572 actes de renseignement. Le

mois de juillet, qui est la période de grande affluence, enregistrait 7 908 visiteurs qui ont bénéficié de 2 636 actes de renseignements. Le mois d'août a également été excellent avec ses 5 277 visiteurs pour 1 759 actes de renseignements. Toutes ces données sont à la hausse par rapport à l'an dernier.

Un acte de renseignement est compilé de la façon suivante: Si trois visiteurs se présentent ensemble au kiosque d'informations touristiques l'acte de renseignement

effectué par l'agent touristique ne sera calculé qu'une seule fois, cette

Lettre ouverte

Une honte nationale

Que d'avoir un gouvernement qui bouge à peine pour ensuite reculer en ce qui concerne la question nationale, voilà un véritable désastre, une honte innommable.

Au moment où 11 des 15 républiques soviétiques ont proclamé en quelques mois leur souveraineté, au moment où la Slovaquie a fait de même en Yougoslavie, le gouvernement du parti libéral, lui, continue

information étant reçu par les trois personnes en même temps.

à tergiverser et à tourner en rond.

Nous sommes à un moment crucial de notre histoire. Qui n'avance, recule!

Il devient impérieux de se débarrasser au plus tôt de ce gouvernement tout à fait dépassé par les événements. Il en va de l'avenir de notre nationalité.

Alain Raby
St-Jean Port-Joli



Gagnants de la Loto-Fondation

La Fondation de l'Hôtel-Dieu de Montmagny procédait lundi dernier à la remise des prix aux gagnants de la Loto-Fondation. De gauche à droite, M. Fernand Gauthier de Montmagny (500 \$), M. Henri Bilodeau de St-Fabien-de-Panet (500 \$), Mme Carole Roy de Berthier-sur-Mer (300 \$), Mme Régine Boulanger de Montmagny (1 000 \$), Mme France Bernier de St-Jean Port-Joli (500 \$) et le président du Conseil d'administration de la Fondation de l'Hôtel-Dieu, le Dr Ghyslain Lepage. Absente sur la photo, Mme Kim Santerre de Montmagny (500 \$).

FESTIVAL DE L'OIE

VISEZ JUSTE!

Marché
Morency Inc.
ÉPICIER LICENCIÉ

326, Boul. Taché Est, Montmagny
248-1588

- SERVICE DE VALIDATION
- SERVICE DES POSTES
- LOCATION DE VIDÉOS

OUVERT 7 JOURS PAR SEMAINE
OUVERT 7 SOIRS PAR SEMAINE

BIENVENUE À TOUS ET JOYEUX FESTIVAL!

PROMOTION D'OCTOBRE

PRÉPAREZ-VOUS À AFFRONTER UN HIVER SANS DIFFICULTÉS

SUPER SPÉCIAUX

SUR TOUS NOS GÉNÉRATRICES ET CHASSE-NEIGE

HONDA

EB3500XC
Cadre complet - Vibration et bruit très bas - Fonctionne jusqu'à 9 heures - Commande automatique des gaz économe de carburant

EB5000XC
Cadre complet robuste - Allumage électronique - Système Oil Alert - Disjoncteur CA - Commande automatique des gaz économe de carburant

HS80TCS
Un démarreur électrique facilite la mise en marche du gros moteur 4 temps de 8 CV du HS80TCS. Il y a aussi un entraînement à deux chenilles, 3 vitesses avant et une marche arrière et un phare très pratique.

VOTRE CONCESSIONNAIRE HONDA POUR LA RÉGION

LANGLOIS & FRÈRE
MONTMAGNY

HEURES D'OUVERTURE
Du lundi au mercredi: 8h00 à 17h30
Jeudi et vendredi: 8h00 à 21h00
Samedi: 9h00 à 12h00

143, ST-JEAN-BAPTISTE O. MONTMAGNY

248-3276

HONDA Produits Mécaniques

NOTRE FORCE C'EST NOTRE SERVICE

VENTE et RÉPARATION
AUDIO-VIDÉO
ET
ÉLECTRO MÉNAGERS

TARDIF ELECTRONIQUE INC.

910, CHEMIN BELLEVUE EST, CAP-ST-IGNACE 246-3774

SPÉCIALITÉ
RÉPARATION DES VIDÉO-CASSETTES

3 TECHNICIENS
DISPONIBLES
EN TOUT TEMPS

Bienvenue au Festival de l'Oie Blanche

19^{ème}



À MONTMAGNY



MOT DU PRÉSIDENT

On te rec'oeie au 19^{ème}. C'est sous ce thème que le comité organisateur de la 19^{ème} édition du Festival de l'Oie Blanche a créé une multitude d'activités pour en mettre plein la vue à tous les montmagnois et visiteurs venus de partout.

Un tel événement ne pourrait être ce qu'il est sans l'appui constant de nos nombreux bénévoles. De plus, grâce à l'excellent soutien de nos commanditaires et collaborateurs, le Festival de l'Oie Blanche sera encore cette année un franc succès.

Donc, c'est avec plaisir, gens de Montmagny et des environs que nous vous invitons du 11 au 21 octobre prochain à venir festoyer avec nous.

Gilbert Boulet

Gilbert Boulet
Président

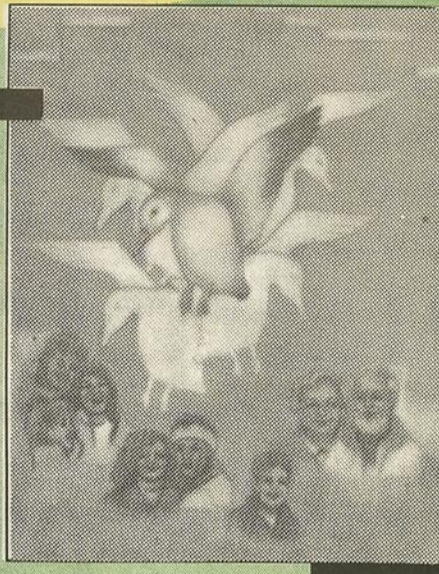

On te
rec'oeie!



CROISIÈRE DANS L'ARCHIPEL

Samedi, le 13 octobre 1990

- Croisière à la Grosse-Île de 11h30 à 15h45
Adulte: 21.00\$ - Enfant: 6 - 12 ans: 10.50\$
0 - 5 ans: gratuit
- Croisière à la Grosse-Île et tour des îles de 14h00 à minuit
Adulte: 41.00\$ - Enfant: 0 - 12 ans: 20.50\$
Ce prix comprend également un buffet à bord du bateau «Le Grand Fleuve» et la musique en soirée.

Dimanche, le 14 octobre 1990

- Croisière à la Grosse-Île de 12h30 à 16h15 et de 14h30 à 18h00
Adulte: 20.00\$ - Enfant: 6 - 12 ans: 10.00\$ 0 - 5 ans: gratuit

Mercredi, le 17 octobre 1990

- Croisière dans les îles de 15h00 à 17h15
Adulte: 17.00\$ - Enfant: 6 - 12 ans: 8.50\$ 0 - 5 ans: gratuit
Pour informations et réservations:
Bureau du Festival: 248-3954

ACTIVITÉS PERMANENTES

- Les déjeuners sont animés par Gilles Gosselin et Co.
 - Animation en soirée par Jules Lavoie
 - Visite des mascottes selon l'horaire
 - Repas: Tous les jours, à Place Festival du vendredi 10 octobre au dimanche 21 octobre. Déjeuner de 7h00 à 10h00 (œufs, bacon, rôties, crêpes et café). Souper de 17h00 à 19h00 (menus variés dont certains sont à base d'oie domestique).
 - Dîners disponibles de 11h30 à 12h30 sur réservation (minimum 50 couverts)
- N.B.: Le souper inclus le prix d'entrée

FESTIVAL DE L'OIE BLANCHE

Heures de bureau: 8h30 à 12h00 - 13h00 à 16h30
C.P. 101, Montmagny, Qc - G5V 3S3 (418) 248-3954

La Direction du Festival de l'Oie Blanche remercie sincèrement la Ville de Montmagny pour son aide financière.

Gagnant du concours
Décor t'Oie 1989
Pharmacie Famili Prix

Le concours
Décor t'Oie
une collaboration
de:



GILBERT BOULET
PRÉSIDENT
Centre d'accueil L. C. Dupuis



RAYMOND GAUDREAU
VICE-PRÉSIDENT
Les Automobiles Chabot inc.



LOUISE BÉLANGER
SECRÉTAIRE TRÉSORIÈRE
Ministère Loisir, chasse et pêche



DENISE FORTIN
SECRÉTAIRE EXÉCUTIVE
Festival de l'Oie Blanche



MICHEL MERCIER
DIRECTEUR GÉNÉRAL
Atelier Décor Mercier inc.



BRUNO MAROIS
DIRECTEUR
Imprimerie Pierre Tefrançois inc.



THERÈSE SAMSON
DIRECTEUR
Centre d'accueil L. C. Dupuis



YVES GAUDREAU
DIRECTEUR
Centre d'accueil L. C. Dupuis



LOUISE P. CARON
DIRECTEUR
Foyer d'Youville



LOUIS TONDREAU
DIRECTEUR
Consoltech inc.



DORIS LACHANCE
DIRECTEUR
Chantier Lachance inc.



RICHARD VÉZINA
DIRECTEUR
Office Équipements



BERNARD GAUDREAU
DIRECTEUR
Banque Royale



**L'ALCOOL AU VOLANT,
PAS DE RISQUES À PRENDRE**

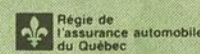

FESTI-PRUDENCE
Service de
raccampement
dans la région

Commandite:



129, St-Jean-Baptiste Est, Montmagny, (Québec) - G5V 1K4 248-3787

LOTÉRIE DU FESTIVAL DE L'OIE BLANCHE

LES GALERIES
MONTMAGNY

Gagnez 7,500.00\$ en bon d'achat

(valable aux Galeries Montmagny seulement)

1^{er} prix: 2,500.00\$ - 2^e prix: 1,000.00\$ - 8 prix de 500.00\$
Du 22 octobre au 1^{er} décembre 1990. Chaque billet vous donne droit à une escompte de 1.00\$ chez votre détaillant ESSO des Galeries Montmagny

Le billet vous donne droit à l'entrée le 11 octobre 1990



Festival
de l'Oie Blanche
MONTMAGNY

LISTE DES DÉPÔTS DU FESTIVAL DE L'OIE BLANCHE

Accommodation Taché	248-4512
Auberge l'Oie Blanche	248-9080
Boutique Ginette Tardif	246-5807
Dépanneur Irving	248-7892
Dépanneur Unisoir	248-0707
Office du Tourisme	248-9196
Pharmacie Jean Coutu	248-9511
Pharmacie Uniprix	248-8191
Place Le Germeur	248-1640
Au Royaume du Fumeur	248-3654

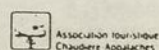

LE PAYS DES
CONTRASTES



FM 102,1



Télévision
Quatre Saison
Québec
2 13

AMONTMAGNY DU 11 AU 21 OCTOBRE 1990

PROGRAMMATION JOURNALIÈRE

JEUDI, 11 OCTOBRE

Soirée d'ouverture

- 19h00 Description du défilé d'ouverture et animation en face de l'Hôtel de Ville
- 19h30 **Défilé** dans les rues de la Ville, départ coin 6^e avenue et 7^e rue (voir trajet indiqué sur la carte de la ville)
- 20h30 Place Festival: animation avec Jules Lavoie
- 21h30 Place Festival: **cérémonie** d'ouverture officielle
- 22h00 à 2h00 Place Festival: spectacle avec le groupe **KERMES** (gratuit avec présentation du billet de loterie du festival de l'Oie dès 20h00)

VENDREDI, 12 OCTOBRE

- 7h00 Déjeuner avec animation continue avec Gilles Gosselin et cie.
- 6h00 à 9h00 Place Festival: **Déjeuner «Provigo»**
- 17h00 Place Festival: Animation avec Gilles Gosselin et Jules Lavoie - Entrée 4.00\$ dès 17h00
- 17h00 Souper populaire
- 19h00 Centre administratif: **Galerie d'Art** Informations et inscriptions: 248-3954
- 19h00 Aréna: début du **tournoi de hockey bottine** Informations et inscriptions: Jacques Gagné: 259-7300 et Cecile Côté: 248-7218

- 20h30 à 2h30 Place Festival: musique continue avec les groupes **«Kermess»** et **«Illusion»** (entrée 4.00\$ dès 17h00)

SAMEDI, 13 OCTOBRE

Journée des enfants

en collaboration avec Robin Hood

- 7h00 Animation continue avec Gilles Gosselin et cie
- 7h00 Place Festival: **déjeuner «Provigo»** gratuit pour tous les membres du Festival, sur présentation de leur carte. «Bienvenue à tous les membres»
- 8h30 Gymnase de la Polyvalente Louis-Jacques Casault: **tournoi de badminton** (samedi et dimanche) Classe B et C Provincial, participation, débutant, simple, double et mixte. Information Bureau du Festival: 248-3954 ou Sylvain Paré: 252-7305
- 9h00 **Tournoi de quilles** Bourses et trophées. J. Pierre Bernier: 248-0857 - Salle de quilles: 248-2961
- 9h00 Aréna: suite du **tournoi de hockey bottine**
- 9h00 Place Festival: **Journée des enfants** Gala musical, jeux de participation. 9h00 à 11h30 de 4 à 8 ans, 9 à 12 ans. Collaboration: Robin Hood
- 10h00 Pavillon Fournier: **Compétition de dards** Bourse selon les inscriptions. Informations: Marcel Thibault: 248-6872

- 12h00 Boulodrome de Montmagny: **tournoi de pétanque** (1 capitaine et 2 à la pige). Inscriptions: 12h00 à 13h30, informations: Pierre Le François: 248-3410 / 248-2727

- 13h00 Place Festival: **Gala «Mini-stars»** collaboration: Caisses populaires de la région et Robin Hood

- 13h30 Polyvalente Louis-Jacques Casault: **partie de football** Polyvalente Samuel de Champlain vs «Les Grizzly» de la Polyvalente L.-J. Casault

- 14h00 à 23h00 Centre administratif: **Galerie d'Art** Informations: Bureau du Festival: 248-3954

- 17h00 Souper avec animation
- 20h30 à 2h30 Place Festival: animation avec les groupes **«Kermess»** et **«Illusion»** (entrée: 4.00\$ dès 18h00)

DIMANCHE, 14 OCTOBRE

Journée des clubs sociaux

- 8h30 Place Festival: **messe**
- 9h00 Aréna: suite et fin du **tournoi de hockey bottine**
- 9h30 à 13h00 Place Festival: **Brunch «Provigo»** avec animation Gilles Gosselin et cie
- 10h00 Place Festival: Brunch avec Soeur Angèle et Guy Boucher
- 10h00 Pavillon Nicole (à l'intérieur): **concours forestier**. Inscriptions: dès 10h00. Entrée: 1.00\$. Responsables: René et Aline Jean.

- 12h30 **Parade de camions de pompier** dans les rues de la Ville

- 13h00 Place Festival: **Gala mini-stars**. Collaboration: Caisses populaires de la région et Robin Hood

- 14h00 à 23h00 Centre administratif: **Galerie d'Arts**
- 14h00 **Course en canot**, classe expert, amateur, kayak, baladeur. Responsables: Raynald Fortin: 248-2008

- 14h30 Centre ville en face de l'église: **voitures radiocommandées**. Responsable: François Marois: 248-3835

- 15h00 Place Festival: animation avec Gilles Gosselin et cie

- 17h00 Place Festival: remise des prix des différentes activités dans le **Jasem'oisie**

- 17h00 Place Festival: souper populaire avec animation

- 17h00 Pavillon Fournier: Exposition de camions de pompier et équipement

- 20h00 Star d'un soir avec animation (entrée: 2.00\$ ou macaron officiel dès 18h00). Merci aux artistes des clubs sociaux

LUNDI, 15 OCTOBRE

Journée Patrons / Employés

- 7h00 Place Festival: **Déjeuner «Provigo»** avec animation, Gilles Gosselin et cie

- 7h30 à 17h00 Place Festival: Animation continue

- 17h00 Place Festival: **souper patrons / employés** (avec animation. Forfait: table de 8 personnes plus 1 bouteille de vin: 80.00\$ réserver et payer à l'avance. Prix de présence. Collaboration de Lit d'eau Logic et Centre de ski Grande Coulee. Informations: 248-3954.

- 20h00 à 1h30 Place Festival: Soirée avec le groupe **«Red»** (entrée: 2.00\$ dès 18h00)

MARDI, 16 OCTOBRE

Journée des Aînés

«Bienvenue aux aînés»

- 7h00 Place Festival: **déjeuner «Provigo»** avec animation, Gilles Gosselin et cie

- 9h00 Place Festival: **accueil spécial** pour les groupes des aînés

- 10h00 Place Festival: **Collation et café**

- 11h30 et 12h30 Place Festival: Dîner avec animation

- 13h00 Boulodrome de Montmagny: **tournoi de pétanque** Inscriptions: dès 13h00, apporter les boules. Informations: Bureau du Festival: 248-3954. Responsable: Rollande Lefrançois

- 13h00 à 17h00 Centre administratif: **Galerie d'Art**

- 13h30 Pavillon Fournier: **tournoi de 500, poches et tricoton** Informations: 248-3954

- 13h30 Place Festival: animation spéciale avec l'orchestre **«Messervier»** (entrée gratuite)

- 16h30 et 17h30 Place Festival: souper populaire avec animation

- 17h30 Pavillon Fournier: **super bingo** (entrée 3.00\$) ouverture des portes seulement à 18h00

- 19h00 Place Festival: soirée avec l'orchestre **«Messervier»** (entrée 2.00\$ dès 18h00)

MERCREDI, 17 OCTOBRE

Journée Mode

- 7h00 Place Festival: **déjeuner «Provigo»** avec animation, Gilles Gosselin et cie

- 7h30 à 17h00 Place Festival: animation continue

- 13h00 à 17h00 Centre administratif: **Galerie d'Art**

- 17h30 Place Festival: souper avec animation

- 20h00 Parade de mode **«Le grand défilé l'oie»** avec animation avec le groupe **«Red»**

- 23h00 **Cocktail des marchands**. Bienvenue à tous les marchands dans le **Jasem'oisie**

JEUDI, 18 OCTOBRE

Déjeuner-Cognac

- 6h30 à 10h00 Place Festival: **déjeuner-cognac «Provigo»** avec animation Gilles Gosselin et cie

- 9h00 Place Festival: **Gala folklorique**. Accueil des groupes de visiteurs

- 10h00 Place Festival: **Collation et café**

- 11h30 et 12h30 Dîner avec animation

- 13h00 Début du **gala folklorique** (entrée: 3.00\$)

- 16h30 et 17h30 Souper avec animation

- 19h00 Suite du **gala folklorique**. Animation: Mme Rose-Aimée Lebel. Orchestre «Les Sorciers de l'île» Amène ton violon...

VENDREDI, 19 OCTOBRE

«Défole l'oie»

- 7h00 Place Festival: **déjeuner «Provigo»** avec animation Gilles Gosselin et cie

- 7h30 à 15h00 Place Festival: animation continue

- 16h00 à 21h00 Place Festival: **La Défole l'oie** animation continue avec Gilles Gosselin et cie et Jules Lavoie

- 17h00 à 18h00 Place Festival: **spécial des directeurs**

- 19h00 à 23h00 Centre administratif: **Galerie d'Arts**. Informations: 248-3954

- 21h00 à 2h00 Place Festival: soirée avec les orchestres **«Red»** et **«Spiral»** (entrée: 4.00\$ dès 17h30)

SAMEDI, 20 OCTOBRE

Journée familiale

- 7h00 Place Festival: **déjeuner «Provigo»** avec animation, Gilles Gosselin et cie

- 7h00 Piscine de la Polyvalente Louis-Jacques Casault: **compétition de natation** Classe Novice. Responsable: Claude St-Jean: 248-2370

- 7h30 à 17h00 Place Festival: animation continue

- 8h30 à 10h00 Pavillon Fournier: **Grand Concours canin** Club Chaudière Appalaches inscription obéissance 5.00\$ Information: Bureau du Festival: 248-3954

- 9h00 Place Festival: **Jasem'oisie** inscriptions du **Rallye-automobile** Informations: Gilles Dussault: 248-0251

- 10h00 à 12h00 Pavillon Fournier: **Concours obéissance** Collaboration Jappy et S.C.A. de Montmagny

- 12h00 à 13h00 Pavillon Fournier: suite du **concours canin**: inscription conformation 5.00\$

- 11h00 à 13h00 Inscription au **concours d'hommes forts** (La surpasse l'oie) à la Taverne du Sportif (2 classes 0-170 lbs, 170 lbs et plus) Bourse selon inscription. Responsable: Simon Collin: 248-9091. Début du concours à 13h00

- 13h30 à 17h00 Pavillon Fournier: **Concours conformation** Entrée 1.00\$ aux visiteurs. Collaboration de Jappy et S.C.A. de Montmagny

- 11h00 à 13h30 Place Festival: **Spécial Hot-dog** Prix rétro

- 13h00 Place Festival: **Parade des mascottes** (entrée gratuite). Collaboration: Agrinové (Jutel)

- 14h00 Place Festival: **Gala Mini-stars** Collaboration: Caisses populaires de la région, Robin Hood

- 14h00 à 23h00 Centre administratif: **Galerie d'Arts**

- 17h00 Place Festival: souper avec animation

- 21h00 Place Festival: soirée avec le groupe **«Red»** et **«Spiral»** (entrée 4.00\$ dès 18h00)

DIMANCHE 21 OCTOBRE

Journée des Galeries Montmagny

- 8h30 Place Festival: Messe

- 9h30 **Course à pied populaire** Festival de l'Oie Blanche: «Invitation» 1.5km - 5km - 10km. Inscription à la Polyvalente à 8h30 à l'entrée principale. Responsable: Richard Fradette: 248-9156

- 9h30 à 13h00 Place Festival: **«Brunch «Provigo»** avec animation

- 9h00 à 12h00 Pavillon Fournier: **Grand concours canin** Chaudière-Appalaches. Inscription et pratique Agilité: 5.00\$

- 10h00 Pavillon Nicole: **Marché aux puces tables**: 10.00\$. Informations et réservations: 248-3954

- 11h00 Polyvalente Casault: **compétition provincial des maîtres nageurs** Responsable: Fernand Coulombe: 248-1501

- 13h00 à 17h00 Pavillon Fournier: **Concours agilité** Collaboration Jappy et S.C.A. de Montmagny. Entrée: 2.00\$ aux visiteurs

- 12h30 **Défilé de clôture** du 19^e Festival de l'Oie Blanche, départ Polyvalente Louis-Jacques Casault (voir trajet) Description du défilé avec animation face à l'Hôtel de Ville

- 14h00 à 17h00 Centre administratif: **Galerie d'Arts**

- 14h30 **Démonstration Petits avions et hélicoptères radiocommandés**, arrière de l'arena selon la température.

- 15h00 Place Festival: spectacle Groupe **«Contre-Quatre»**

- 15h30 Place Festival: Finale du **Gala Mini-Star** Collaboration: Caisses populaires de la région et Robin Hood

- 16h30 Présentation du gâteau du 19^e

- 17h00 Place Festival: souper avec animation

- 18h00 Place Festival: **Coup de foudre** avec Yves Ghanet et Anne Bisson

- 18h30 Présentation des gagnants du concours Décor l'oie

- 19h00 Tirage de la loterie du Festival en collaboration avec les Galeries Montmagny

- 20h00 Place Festival: **discours de clôture** Adieu de Pampan et Pampinat. Entrée: Billet de loterie ou 2.00\$ dès 18h00

- 21h00 Place Festival: Soirée avec **«Contre-Quatre»** Dévoilement du concours du Poster du 20

27 OCTOBRE

Soirée des bénévoles

Merci à ces concessionnaires pour les automobiles fournies aux membres du conseil d'administration:

- Cité Hyundai
- W. Fortin
- J. P. Simard
- Garage Caron & Morin
- Honda Degiro
- Montmagny Mazda Inc.
- Guy Thibault Pontiac-Buick

ainsi qu'à Chabot Auto et Groupe Dallaire pour le prêt de véhicules lourds



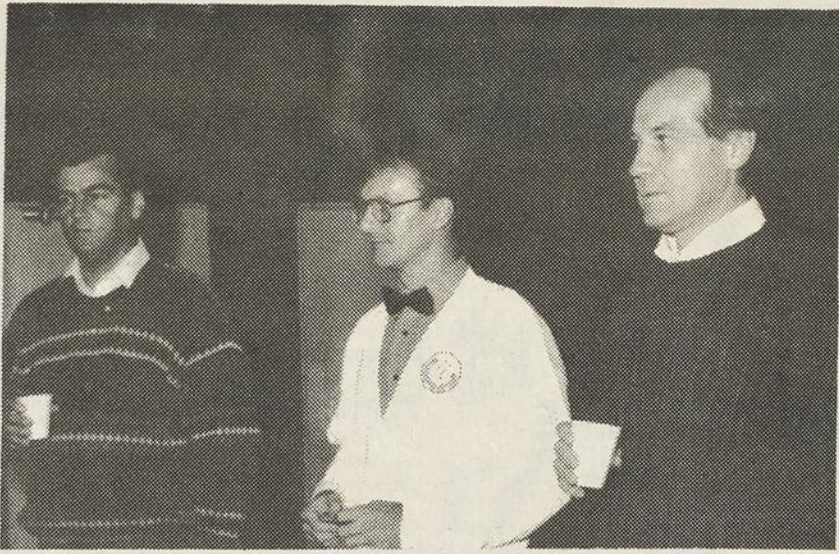

Le Richelieu Montmagny accueillait dimanche dernier les organismes qui bénéficient des Bingos Richelieu. De gauche à droite, du Club Richelieu: MM Jos Gagnon, président, Daniel Dufresne, marketing et publicité pour les Bingos Richelieu et Yvon Corriveau, vice-président aux oeuvres.

Le Richelieu Montmagny présente les bénéficiaires de ses bingos 1990-1991

(R.L.) Le Club Richelieu Montmagny faisait connaître dimanche dernier les 15 organismes qui bénéficieront des retombés du Bingo Richelieu.

Ces organismes sont le Club Magny-Gym, les Écoles primaires Montmagny, les Patinoires extérieures Montmagny, la Maison La Frontière, le Club d'Athlétisme Lavironde, le Club Synchro-Soleil, l'Association de hockey sur glace, les Scouts et Guides, le Club de Natation, la Maison des Jeunes, la Polyvalente L. J. Casault, la Troupe du Vieux Moulin, le Club de patinage artistique, l'Association du baseball mineur et la Fondation de l'Hôtel-Dieu de Montmagny. Il s'agit des mêmes organismes pour lesquels plus de 15 700 \$ ont été versés l'an dernier.

En faisant valoir auprès de ces organismes le Bingo Richelieu comme étant une infrastructure connue qui fonctionne bien, le président du Richelieu Montmagny, M. Jos Gagnon, leur a demandé de s'impliquer à fond dans la promotion des bingos. "Plus les gens vont jouer plus les montants vont être gros", leur a-t-il expliqué tout en reconnaissant par le fait même que le Richelieu Montmagny en retire une certaine visibilité.

Les cartes seront comme à l'habitude acheminées dans le réseau des 14 épiceries/dépanneurs de Montmagny et de Cap-St-Ignace.

L'an dernier, le Richelieu Montmagny a redistribué 35 216 \$ à ses oeuvres.

Semaine de la PME

Séminaire sur le rendement du personnel

Dans le cadre de la Semaine de la PME, le Centre d'aide aux Entreprises de Montmagny-L'Islet et le Groupe de Soutien aux Initiatives-Jeunesse de Montmagny Inc. s'associent à la Banque Fédérale de Développement pour vous inviter à un séminaire intitulé «AMELIOREZ LE RENDEMENT DE VOTRE PERSONNEL», qui aura lieu le mardi 23 octobre 1990, de 19h00 à 21h00, au Centre Sportif Le Bûcheron, Montmagny.

Ce séminaire d'une durée de trois (3) heures vous permettra d'optimiser le rendement de vos employés grâce à des méthodes simples vous sensibilisant aux habitu-

s de travail de votre personnel et vous aidant à devancer votre concurrence par des programmes d'amélioration répondant à vos besoins. Ce séminaire s'adresse à tous les types d'entreprises.

Le coût de participation à ce séminaire est de 50,00\$ par personne et nous vous demandons de bien vouloir faire le chèque à l'ordre de la Banque Fédérale de Développement.

Pour vous inscrire ou obtenir de l'information, contactez Mme Hélène L. Thiboutot au (418) 248-4815.

MATELAS

À PARTIR DE

99\$

AUTRES SPÉCIAUX EN MAGASIN



matelas condor inc.

214, rue du Manoir, Cap-Saint-Ignace 246-5611

DISTRIBUTION DE
CIRCULAIRES

DISTRIBUTION MONTMAGNY enr.
a/s Suzanne Deneault
168-A 4e Rue, Montmagny, Qc
Tél: (418) 248-7102 G5V 3L5

VOTRE SOLUTION

AVANT L'HIVER... C'EST LE TEMPS DE RÉNOVER

Michel Caron
Président

ENTREPRENEUR GÉNÉRAL
CONSTRUCTION - RÉNOVATION
RÉSIDENTIEL - COMMERCIAL

248-8967

Pro-Maison inc.

SPÉCIAL DU 1 AU 15 OCTOBRE

ATTENTION! ATTENTION!

NOUS AVONS EN MAIN DES BOTTES DE TRAVAIL À PARTIR DE 39⁹⁵\$

Évitez LA T.P.S.

La paire de bottes de 100\$, sera portée à 107\$ avec la TPS fédérale, montant sur lequel on calculera la taxe de vente provinciale de 8%, donc un montant total de 115,56\$

AUSSE Super Spécial

UN LOT DE BOTTES DE TRAVAIL 49⁹⁵\$
Rég: 89⁹⁵\$

NOTEZ BIEN: NOS CHAUSSURES DAOUST 31⁹⁵\$

SONT TOUJOURS EN Spécial! A 39⁹⁵\$

- Sacs à clous plusieurs modèles
- Sacs d'électricien
- Étuis de tous genres
- Tabliers de travail serveur, serveuse
- Portes-monnaie hommes-femmes
- Colliers/laiesses pour chiens et chats
- Articles en cuir
- Cosmétiques pour chaussures
- Ceintures de toilette- de travail
- Etc...

À NOUVEAU OUVERT LE SAMEDI JUSQU'À 17 HEURES
PLUSIEURS AUTRES SPÉCIAUX EN MAGASIN

CORDONNERIE C.M. ENR.

SPECIALITÉ: CHAUSSURES ORTHOPÉDIQUES

RÉPARATION DE TOUT GENRE

91, ST-LOUIS, MONTMAGNY

MARYO TREMBLAY diplômé en cordonnerie

Ouvrage garanti
PLAN MISE DE CÔTÉ

248-3245

LE NETTOYAGE D'INJECTEURS

- Pour corriger:
- Mauvais ralenti
 - Consommation excessive
 - Manque à l'accélération

49⁹⁵\$

Pour voitures américaine et importée.

UNI PRO

FREINS

SILENCIEUX

SUSPENSION

MONTMAGNY AUTO-FREINS

540 St-Jean-Baptiste O.
MONTMAGNY

248-0575

1 FOIS L'AN C'EST

CHAMPION



Jocelyn · Pierre



Les concessionnaires auto s'impliquent à nouveau dans le Festival

(R.L.) Les concessionnaires automobiles de la région de Montmagny se sont à nouveau impliqués dans le Festival de l'Oie Blanche en mettant à la disposition du bureau de direction des véhicules de service. Ces véhicules au nombre de 14 sont une courtoisie de Montmagny Mazda, Garage Guy Thibault, Honda Degiro, Garage W. Fortin, Garage Caron et Morin, Cité Hyundai, Chabot Auto, Location Novy, Garage Jean-Paul Simard Auto. Le Festival a voulu reconnaître leur implication en remettant à chacun des concessionnaires un laminé de l'affiche du 19e et une boîte d'épinglettes. Sur la photo Gilbert Boulet, président du Festival de l'Oie Blanche, remet ses présents à M. Richard Morin, co-propriétaire du Garage W. Fortin.

On parlera de la TPS aux Femmes d'Affaires

Ce mardi 9 octobre, M. Alain Garant, fiscaliste pour le bureau Malette, Benoit, Boulanger, Rondeau et associés, parlera de la TPS à titre de conférencier au souper des Femmes d'affaires de Montmagny. On parlera des effets de la TPS proposée sur l'économie régionale. M. Garant pourra répondre aux interrogations des femmes d'affaires du milieu.

Guimont
RÉPARATIONS DE MEUBLES
 DÉCAPAGE ET FINITION
 109, du Manoir est,
 Cap St-Ignace, Québec
 G0R 1H0
 tél.: (418) 246-5515

CONCEPTION ET FABRICATION DE MEUBLES
 (MÉLAMINE, ARBORITE ET BOIS)

NOUVEAU
CLINIQUE D'ACUPUNCTURE DE MONTMAGNY
 et de thérapie psycho-corporelle

Jeanine Dion et Réjeane Dufresne
 Infirmières, acupuncteurs
 (acupuncture avec ou sans aiguilles)*
 Inscrites à la Corporation des Médecins du Québec

Auront le plaisir de vous accueillir dans leurs nouveaux locaux situés au:
83, Av. de la Fabrique, Montmagny
 (2e étage de la pharmacie Familii-Prix)

SUR RENDEZ-VOUS LES LUNDIS ET MARDIS
 La réceptionniste de la Clinique Médicale de Montmagny prend les rendez-vous au
248-4465

* Des aiguilles stériles et jetées après usage sont utilisées

À L'OCCASION DE LA SEMAINE DESJARDINS DU 14 AU 20 OCTOBRE

★★★
 «UN GRAND FILM»

★★★
 «UN GRAND CONCOURS AVEC PLUS DE 40 000 \$ EN PRIX»



LE MARDI 16 ET LE MERCREDI 17 OCTOBRE 1990 À 21 H 00
 SUR LES ONDES DE RADIO-QUÉBEC

REGARDEZ

«DESJARDINS, LA VIE D'UN HOMME, L'HISTOIRE D'UN PEUPLE»
ET PARTICIPEZ AU CONCOURS

À GAGNER: 5 portefeuilles de services financiers Desjardins pour une valeur totale de 40 000 \$ et 500 exemplaires de la bande dessinée «La grande aventure d'Alphonse Desjardins».
 Les portefeuilles de services financiers Desjardins seront composés d'un dépôt à terme, de chèques de voyage, de montants destinés à l'achat d'assurance-vie et d'assurance générale, de coupons détachables d'obligations et de parts au Fonds Desjardins.

Les règlements sont inclus dans le dépliant que vous obtiendrez dans les caisses ou par l'intermédiaire des sociétés Desjardins participantes.

Communications Claude Héroux présente

«DESJARDINS, LA VIE D'UN HOMME, L'HISTOIRE D'UN PEUPLE»

Avec en vedette René Gagnon et Annette Garant

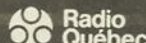

BULLETIN DE PARTICIPATION

Ce concours s'adresse aux membres des caisses et aux clients des sociétés Desjardins.

Nom _____ Âge _____

Adresse _____

Tél.: (rés.) _____ Tél.: (travail) _____

Nom de la caisse dont vous êtes membre ou de la société dont vous êtes client:

Pour obtenir une liste de tous les gagnants, il suffira de faire parvenir une enveloppe pré-adressée et affranchie, entre le 1^{er} janvier et le 31 mars 1991, à la Confédération des caisses populaires et d'économie Desjardins du Québec, Concours Téléfilm Desjardins, 100, avenue des Commandeurs, Lévis-Lauzon (Québec), G6V 7N5.

QUESTION: (Émission du 16 octobre)

Quel était le nom exact de la première caisse fondée par Alphonse Desjardins?

RÉPONSE: _____

QUESTION: (Émission du 17 octobre)

Quel titre honorifique a été décerné à Alphonse Desjardins en récompense de son travail et de son dévouement?

RÉPONSE: _____

Déposez votre bulletin dans la boîte prévue à cet effet dans une caisse ou retournez-le à une société Desjardins participante au plus tard à 15h, le 31 octobre 1990. Les bulletins peuvent également être remis, s'il y a lieu, à un agent de la société dans une caisse ou à un assureur-vie Desjardins.

depuis 90 ans



Desjardins

L'incroyable force de la coopération.

Région de L'Islet

Les producteurs agricoles sensibilisés aux techniques sécuritaires d'abattage

par Sylvain Fournier

L'automne venu, de nombreux producteurs agricoles se dirigent en forêt pour abattre le bois de chauffage. A chaque année, près d'un travailleur sur cinq subit des blessures au travail. Afin de prévenir les risques d'accident en forêt, la

Société d'Agriculture du Comté de L'Islet organisait, dernièrement à la ferme de M. Richard Caron de Saint-Jean Port-Joli, un concours de techniques sécuritaires d'abattage d'arbres.

Une quinzaine de participants ont ainsi pu être sensibilisés aux nombreux dangers qu'ils né-

gligent parfois de vérifier. Organisé en collaboration avec le Comité de Prévention de l'U.P.A. et commandité par la Société mutuelle d'assurance générale, le concours présentait une chronique sur le contenu d'une trousse de premiers soins.

principes de sécurité en plus d'être juge pour le concours d'abattage d'arbres. Le Dr. Suzanne Bédard et l'infirmière Michèle Langlois du CLSC Trois-Saumons présentaient une chronique sur le contenu d'une trousse de premiers soins.

Afin qu'ils réalisent d'avantage l'importance de la sécurité, les organisateurs avaient apportés de l'équipement usagé. Par exemple, une paire de culottes de sécurité toute déchirée ayant permis de sauver de graves blessures aux jambes.



MM Réjean Boily (au centre) et Réjean Dubois (à droite) expliquent les règles de sécurité lors de l'abattage d'arbres à ce producteur agricole.

M. Yves Boily de l'Association en Santé et Sécurité des Industries et des Forêts du Québec, formée par un groupe d'employeurs dans le secteur de l'industrie forestière, participait à titre de juge du concours d'abattage d'arbres. De nombreux critères étaient établis, à partir de niveau de sécurité de l'équipement jusqu'à la précision de la chute de l'arbre coupé.

"Les producteurs agricoles sont les travailleurs forestiers qui sont le plus susceptibles de subir des blessures" a expliqué M. Boily. Satisfait du taux de participation, M. Boily a mentionné qu'il ne faut surtout pas cesser d'éduquer les producteurs agricoles à utiliser de l'équipement.

Nous compatissons à votre deuil et vous offrons ce qu'il y a de mieux pour vos êtres chers.



MONUMENTS FUNÉRAIRES
 Nombreux modèles - Prix compétitifs
 Lettrage de monuments
RÉJEANE OUELLET et LAURENT CHABOT
 203, Montée Rivière-du-Sud
 MONTMAGNY
 Bur.: 248-5917 Rés.: 248-2890

Vos outils ne coupent plus?

LE CENTRE DE SERVICE FRANÇOIS CÔTÉ
 380, RUE BRETAGNE
248-2914

AIGUISE TOUT CE QUI COUPE

- COUTEAUX DE TOUTES SORTES
- SCIES TOUS GENRES, TOUTES GRANDEURS
- CISEAUX
- ÉGOÏNES



CENTRE DE SERVICE FRANÇOIS CÔTÉ,
 ANCIENNEMENT GEORGES BLOUIN

Pour du service et un travail impeccable!

Soirée de l'amitié à Cap-Saint-Ignace

Pour une 3e année consécutive, le comité organisateur en collaboration avec la Garde paroissiale de Cap-Saint-Ignace présente la soirée de l'amitié et ses amateurs, le samedi 20 octobre à 20h30 à la salle communau-

taire de Cap-Saint-Ignace. Les cartes sont en vente auprès des membres gardes, au presbytère, à la Quincaillerie M. Boutot et au Dépanneur Jean-Paul Bernier. A noter que cette soirée est au

profit de la fabrique de Cap-Saint-Ignace. Vous êtes invités à venir encourager les artistes de chez-nous et notre fabrique. Garde paroissiale Cap-Saint-Ignace

FAITES LE CALCUL SKI-DOO!

1000 \$ de RABAIS*
 + **250 \$** de pièces et accessoires

= Un hiver de plaisir

SUR UNE SAFARI L 1990 1/2.

La Safari L 1990 1/2 : moteur Rotax® 368cc deux cylindres, unique suspension indépendante avant Transverse-A, indicateur de vitesse et nombreuses autres caractéristiques.

Venez voir la L et les autres modèles Safari disponibles à prix spéciaux.



Safari L 1990 1/2

NE TARDEZ PAS! CETTE OFFRE SE TERMINE LE 31 OCTOBRE 1990.

HEURES D'OUVERTURE

Du lundi au mercredi
 8h00 à 17h30
 Jeudi et Vendredi
 8h00 à 21h00
 Samedi
 9h00 à 12h00

LANGLOIS & FRÈRE
 MONTMAGNY

143, ST-JEAN-BAPTISTE O.
 MONTMAGNY
 248-3276

ski-doo

*Applicable au prix de détail suggéré par le fabricant. Offre valable jusqu'à épuisement des stocks chez les concessionnaires participants. Quantités limitées sur certains modèles. Cette promotion s'applique seulement aux motoneiges neuves et non utilisées.
 **Marques de commerce de Bombardier Inc.

DU JAMAIS VU

OCTOBRE

LE MOIS DU MATELAS

CHEZ **matelas CONDOR**



ENSEMBLE MATELAS ET SOMMIER
 39 pouces

179 \$
 L'ENSEMBLE

ENSEMBLE MATELAS ET SOMMIER
 54 pouces

229 \$
 L'ENSEMBLE

BONNE NUIT

5 ANS GARANTIE
 MATELAS RESSORT
 OU SOMMIER

FORMAT DOUBLE **199 \$** chacun

CONDOR PEDIC

20 ANS GARANTIE
 MATELAS OU
 SOMMIER

FORMAT JUMEAU **219 \$** chacun

CONDOR PLUS

15 ANS GARANTIE
 MATELAS OU
 SOMMIER

FORMAT DOUBLE **279 \$** chacun

LIT ÉLECTRIQUE

39" X 80"
 À PARTIR DE

1199 \$

COUVRE MATELAS

50% POLY-COTON
 À PARTIR DE

25 \$
 chacun

DRAP SANTÉ (DRAP CHAUD)

À PARTIR DE
 LA PAIRE

34⁹⁵ \$

matelas condor Inc.
 214, du Manoir, Cap-Saint-Ignace
246-5611

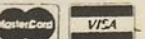

ESSAYEZ-LES GRATUITEMENT PENDANT 2 MOIS!

LES SERVICES TÉLEPHONIQUE SPÉCIFIQUES



Stupéfiants, Tout Simplement!



LE RENVOI AUTOMATIQUE D'APPELS...

C'est comme apporter
votre téléphone là où vous allez!



LA MISE EN ATTENTE DES APPELS...

C'est comme avoir une 2^e ligne
à une fraction du prix!



LA COMPOSITION RAPIDE...

C'est comme avoir
une standardiste à votre service!

Surveillez votre courrier!

Dans quelques jours, vous recevrez
les instructions détaillées sur ces services
évolués qui mettront du rêve dans votre vie.

* Cette offre est valable pour les abonnés des circonscriptions de Saint-Damien, Armagh, Cap-Saint-Ignace, L'Islet, Saint-Roch-des-Aulnaies, Saint-François, Saint-Paul-de-Montminy et Sainte-Perpétue seulement (indicatifs 789, 466, 246, 247, 354, 259, 464, 359) dès le 24 septembre 1990.



QUÉBEC-TÉLÉPHONE

La Mutuelle du Canada fait des heureux

par Raynald Laflamme

Noël? Non, il est trop tôt! C'est probablement ce que se sont exclamé quelque 10 000 porteurs de polices d'assurance de La Mutuelle du Canada des comtés de Montmagny-L'Islet et Kamouraska en ouvrant leur courrier la semaine dernière.

Dans la poste, un chèque dont la valeur varie entre 10\$ et quelques milliers de dollars les y attendaient. Ils font partie des 650 000 porteurs canadiens qui ont reçu ce cadeau. Ainsi 30 M\$ ont été versés par La Mutuelle du Canada.

Devant une compétition des plus vives et grâce à une solidité financière (plus d'un milliard de dollars de bénéfice non partagé), elle a décidé d'établir la participation-proprété, une première en Amérique du Nord. Le montant de la participation de chaque porteur est établi en fonction de la contribution que la police aura faite à la compagnie au cours des cinq dernières années. Il ne s'agit pas ici des participations dites actuarialisées versées annuellement qui sont un remboursement de la différence entre les chiffres prévus et les chiffres réels.

En ce faisant, La Mutuelle du Canada vient de devancer la prochaine loi sur les compagnies d'assurances qui devrait assurer aux porteurs de polices participantes des droits financiers. Mais d'ici là, La Mutuelle du Canada déterminera à nouveau dans trois ans si elle est en mesure de verser une participation-proprété après avoir étudié ses besoins en matière de surplus.

Cette forme de dividende est bien perçue auprès des courtiers du Groupe La Mutuelle de la région qui comme Raymond Samson, Marc-André Caron et Jean Lizotte, ont dû répondre à leurs clients un peu surpris de ce type de cadeau assez inhabituel de la part d'une compagnie d'assurance.

Cap-Saint-Ignace est à la recherche d'un terrain pour son Centre d'accueil

par Sylvain Fournier

Le projet de Centre d'accueil à Cap-Saint-Ignace, qui avait reçu l'approbation du gouvernement lors de l'Entente-Cadre Chaudière-Appalaches, est en marche. On en est maintenant rendu au stade de la recherche d'un terrain comme le mentionne le maire, M. Clément Richard dans un bulletin d'information Info-Cap 90.

Ainsi la population de Cap-Saint-Ignace a jusqu'au 29 octobre prochain pour proposer un terrain à la municipalité, tout en considérant les critères d'accessibilité, de disponibilité relié aux services de transport et d'éloignement des zones de bruit.

La surface de ce terrain devra être suffisante pour accueillir une bâtisse qui n'occuperait qu'un seul niveau, donc une superficie de plus ou moins 80 000 pieds carrés. Le terrain sera assez grand pour obtenir les propositions d'un tiers pour la bâtisse, un deuxième tiers pour le

stationnement et une dernière dimension similaire pour les espaces aménagés.

La construction du Centre d'accueil de Cap-Saint-Ignace, évaluée à près de 3.4 millions, offrira une capacité de 36 lits pour les personnes âgées en perte d'autonomie.



DEMANDEZ
NOTRE SPÉCIAL
DU MOIS...

PRODUITS NATURELS
LYOPHILISÉS

rolmex inc.

CONSULTEZ NOTRE REPRÉSENTANTE

THÉRÈSE D. GAULIN

11 av. Ste-Brigitte - Montmagny 248-3930

Bur.: 248-7419
246-3196

SG Service inc.

SIMON GAUDREAU PROP

RÉFRIGÉRATION
COMMERCIALE
CLIMATISATION
VENTE - INSTALLATION
FERBLANTERIE

307 TACHÉ EST,
MONTMAGNY, P.Q.



CUBA

Spécial!

DU
10 NOVEMBRE
AU 8 DÉCEMBRE
CLUB

1 SEMAINE
DÉPART DE QUÉBEC

GUARDALAVACA

INCLUANT
DIVERTISSEMENTS / SPECTACLES
2 REPAS PAR JOUR

399 \$

PRIX PAR PERSONNE
OCCUPATION DOUBLE

+ 150 + 26
TAXES ET SERVICE

PRENEZ NOTE DE NOTRE NOUVELLE ADRESSE

DÉTENTEUR
D'UN PERMIS DU QUÉBEC

**INTER
VOYAGE**

**NOUVELLE
ADRESSE**

63 BOUL. TACHÉ OUEST
MONTMAGNY

248-8484

expansol

VENTE

SUR INVENTAIRE

SUR PRODUITS SÉLECTIONNÉS EN MAGASIN

25%

DE RABAIS

• TAPIS • PRÉLART • CARPETTES

TUILES
FINI
SANS CIRAGE

.89 ¢
CHACUNE

CÉRAMIQUE
À MUR
6" X 6"
3 COULEURS

.25 ¢
CHACUN

CÉRAMIQUE
À PLANCHER
8" X 8"
5 COULEURS

.90 ¢
CHACUN

MEMBRES EXPANSOL: AUCUN COMPTANT AVANT JANVIER '91
ACHAT DE 350\$ ET PLUS

LIQUIDATION

STORES HORIZONTAUX

EN VINYLE
PLUSIEURS GRANDEURS
* Montmagny seulement

Un seul
prix **995\$**

expansol - expansol - expansol - expansol - expansol

Chez nous, tout pour décorer prêt à emporter!



TAPIS MONTMAGNY
391, BOUL. TACHÉ EST
MONTMAGNY
248-7840

EN FACE DE L'ÉCOLE ST-PIE X

**COUVRE-
PLANCHER
LA POCATIÈRE**



La couleur que vous cherchez

Invitation aux canotiers

Canotiers, sortez vos rames, car c'est dimanche le 14 octobre à 14 heures, que sera donné le signal du départ de la populaire course en canots, dans le cadre du 19e Festival de l'Oie Blanche de Montmagny. Cette année, des participants de toutes les régions du Québec sont attendus. Les organisateurs misent beaucoup sur une forte participation.

Une nouvelle réglementation concernant la classe amateur sera de rigueur alors que la première et deuxième position de l'an dernier se verront dans l'obligation de changer de classe ou de coéquipier, toujours dans le but de promouvoir la participation.

La compétition se déroulera en circuit fermé, sur la Rivière-du-Sud, en face des Industries Roy, d'où les spectateurs pourront suivre, du début jusqu'à la fin tous les canotiers en action et le portage des canots.

A ne pas oublier, une invitation est lancée à ceux et celles qui aimeraient participer à l'activité de canotage pour leur plaisir, car une classe spécifique leur est réservée avec un nombre de tours réduit.

Inscriptions sur place à compter de 12h30. Le départ est à 14 hres et classes Expert, Amateur, Mixte, Baladeur et Kayak seront représentées. Des canots pourront être mis à la disposition des personnes désirant participer.

Pour informations: Raynald Fortin (418) 248-2008, Jacques Gagné: 248-7300, Yves Gaudreau: 248-3954



Promesse des brigadiers à St-Pie X

Quelque 35 élèves de 5^e et 6^e année de l'École St-Pie X/ St-Antoine ont fait, mardi dernier, leur promesse de brigadier devant leurs confrères et consœurs de classe. Après avoir entonné la chanson du brigadier et fait le serment d'accomplir leur tâche au meilleur d'eux-mêmes, ils ont reçu tour à tour leur écusson, symbole qui fait d'eux des brigadiers à part entière. Le rôle qu'ils tiennent désormais au sein de leur école est important pour la sécurité de leurs copains et copines. Le sergent Jacques Matte, de la Sûreté municipale de Montmagny les a félicités et a encouragé tous les élèves à écouter et à suivre leurs conseils. Ne sont-ils pas les dignes représentants des policiers en leur absence! (Photo) Le groupe de brigadiers accompagné à l'arrière de Mme Denise Campagna, responsable de la brigade, le sergent Jacques Matte, M. Robert Gendreau, représentant Richelieu, un des mouvements qui vient en aide à la Brigade scolaire de Montmagny, Mme Gilberte Piette, présidente du Comité d'école et le directeur de l'institution d'enseignement, M. Yvon Corriveau.



Membre de l'association des massothérapeutes du Québec

MAURICE BOULET MASSOTHÉRAPEUTE

- Traitement de la douleur musculaire et sciatique par la massothérapie
- Stress et fatigue
- Relaxation

433, chemin des Sucreries, Montmagny
Bur.: 248-4214 Rés.: 248-2196

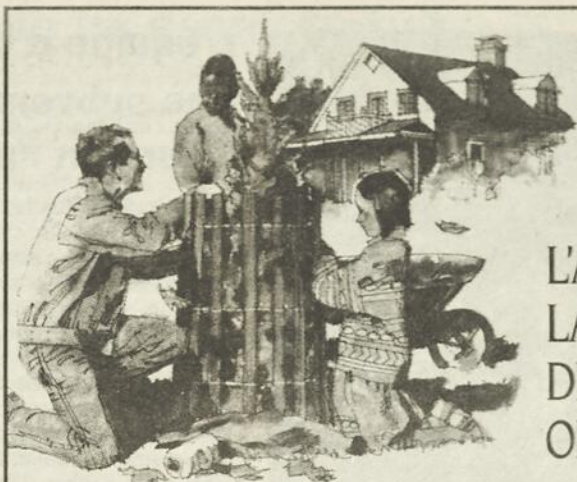

L'AUTOMNE...
LA SAISON
DES
OBLIGATIONS

SOYEZ PRÉVOYANT!

Achetez vos nouvelles Obligations d'épargne du Canada!

Sûres

- Garanties par le gouvernement du Canada

Profitables

- Les Obligations d'épargne du Canada offrent des taux d'intérêt concurrentiels, car ils sont ajustés chaque année aux taux du marché.

Encaissables en tout temps

- Vous pouvez les encaisser quand bon vous semble, selon vos besoins.

Le taux d'intérêt sera annoncé à la mi-octobre.

Le taux d'intérêt de la nouvelle émission et des émissions en cours, ainsi que la limite d'achat pour cette année, seront annoncés à la mi-octobre dans les médias et dans toutes les institutions financières autorisées. Ouvrez l'oeil et soyez prêt!

Achetez les vôtres dès le 18 octobre!

À compter du jeudi 18 octobre jusqu'au jeudi 1^{er} novembre inclusivement, procurez-vous les nouvelles Obligations d'épargne du Canada.

Pour tout achat d'obligations effectué au cours de cette période, le paiement pourra être daté du 1^{er} novembre, jour où les nouvelles obligations commencent à rapporter de l'intérêt. Il est à noter que la vente des obligations de cette émission peut prendre fin à tout moment.



EN VENTE DU
18 OCT.
AU
1^{er} NOV.



Canada

Les Obligations d'épargne du Canada

SAVOIR PRÉVOIR

Semelle profonde! Superbe adhérence!

Trailmaker^{md}

- Mélange X-TRA Traction Polymer (XTP)
- Deux ceintures métalliques larges, longue durée utile
- Structure radiale pour consommer moins de carburant
- Compatible avec des radiaux d'équipement d'origine

HEURES D'OUVERTURE:
Lundi au vendredi 8h à 17h30
samedi 8h à midi

VENTE GROS
et DÉTAIL



ATELIER DE PNEUS MONTMAGNY Ltée

266, rue St-Ignace, Montmagny, Garage: 248-0202

Pneus BFGoodrich

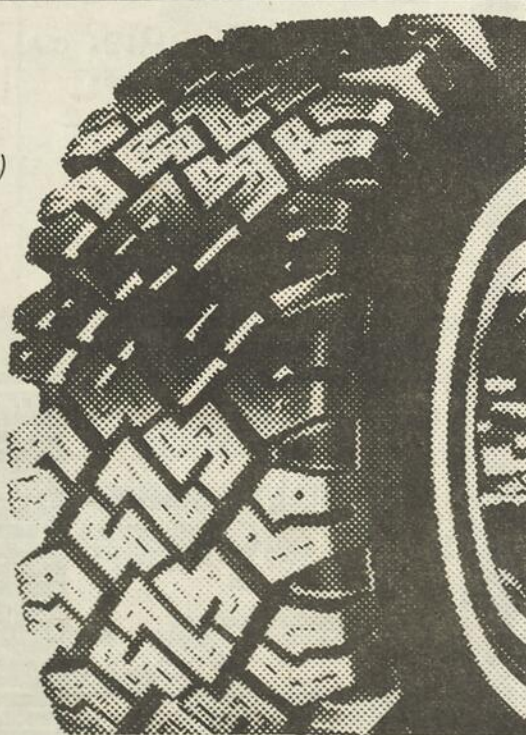



Gagnante d'une garde-robe de 500\$

Dans le cadre de la promotion "Gagnez une garde-robe de 500\$" de la boutique Belle-Mode des Galeries Montmagny, la première garde-robe fut attribuée le samedi 15 septembre dernier, à Mme Madeleine Couillard de Saint-Marcel. Elle pose ici en compagnie du propriétaire, M. Louis Bellefeuille. La deuxième garde-robe de 500\$ sera attribuée le samedi 13 octobre prochain.

L'équipe d'urgence reçoit une subvention de la Ville pour son antenne radio

par Sylvain Fournier

Suite à la récente acquisition d'un nouveau système de communication par l'équipe d'urgence multidisciplinaire de Montmagny, la Ville de Montmagny octroyait, lors de sa dernière séance du conseil, la somme de 500\$ pour l'achat d'une antenne radio.

L'antenne sera installée prochainement sur les terrains de la Société d'Agriculture, près de l'Expodrome Boulet, à l'extrémité d'un poteau offert par Hydro-Québec. Ce montant d'argent donné par la Ville couvre les frais de l'antenne, des adaptateurs et du fil connecteur. L'antenne émet sur une fréquence compatible avec la voirie municipale et la police municipale.

Le président de l'équipe d'urgence multidisciplinaire, M. Richard Cloutier a expliqué que le système de communication pourra améliorer les exercices de ses membres en plus d'offrir un système

de communication plus efficace lors d'une urgence. La nouvelle antenne émet dans un rayon de plus de 50 km.

Les communications en situation d'urgence sont d'une très grande importance selon M. Cloutier: «Une communication efficace compte pour 90% de la réussite d'une intervention». Fier de cette acquisition, le président de l'Equipe d'urgence prévoit installer l'antenne dans la prochaine fin de semaine.

Cercle de Fermières Cap-Saint-Ignace

Le jeudi 11 octobre à 20h00 à la salle municipale de Cap-Saint-Ignace, réunion mensuelle du Cercle des Fermières. Affaires courantes, perception des assurances, concours du mois: biscuits aux pommes. Tricot. Apportez vos broches et votre laine.

Colette Lemelin, publiciste

Le club Synchro-Soleil en campagne de financement du 10 au 30 octobre prochain

Cette année encore, les membres du Club Synchro-Soleil de Montmagny ont besoin de l'appui financier de la population pour réaliser leur programme d'activités.

Au cours du mois d'octobre, les différents organismes et commerces de la région seront sollicités pour encourager les nageurs, nageuses et adultes de notre club. En effet, cette année, nous comptons parmi nos membres quelques adultes.

Point n'est besoin de rappeler à la population que c'est principalement grâce à sa générosité que le club Synchro-Soleil est en mesure d'offrir aux quelque trente nageurs et nageuses, les services d'instructeurs qualifiés

leur permettant de faire bonne figure sur le plan tant régional que provincial.

A toute la population, nous disons à l'avance un gros merci!

La direction du club Synchro-Soleil Inc.

Huguette B. Langlois Phy.D.
Pierre Lessard N.D.



vachon
Dépositaire des produits
LES LABORATOIRES VACHON INC.

PRODUITS HOMÉOPATHIQUES
ET DE PHYTHOTHÉRAPIE

117, av. Collin
(Carré St-Louis)

Montmagny
248-9282

VOTRE C.A.

un expert sur qui vous pouvez compter

En recourant à la compétence d'un C.A. en matière de planification financière, de fiscalité, de comptabilité de gestion et de vérification, vous vous assurez les services non seulement d'un expert mais aussi d'un partenaire qui peut contribuer à **vos succès** en affaires.

Fernand Breton, c.a.

COMPTABLES AGRÉÉS

Édifice Banque Royale
Montmagny

248-1232

Camil Cloutier c.a.

Comptable agréé

MARC COUILLARD, C.A.

535, du Petit Cap
Cap-Saint-Ignace G0R 1H0

Bureau: 246-3430

MICHEL CHAMARD C.A.

COMPTABLE AGRÉÉ

123, de Gaspé Est, C.P. 909
St-Jean Port-Joli (Qué.)
G0R 3G0 (418) 598-3331

Mallette Benoit Boulanger Rondeau

Comptables agréés

MONTMAGNY - 1, Place de l'Église #100
248-5777

ST-JEAN PORT-JOLI - 26, Chemin du Roy est
598-3338

ST-PAMPHILE - 27, rue Principale nord
356-5269

ASSOCIÉS RÉSIDANTS

Benoit Poltras C.A. Jean Chouinard C.A.
Jeannine Caron-Giasson C.A.

Michel Dubé C.A. Lucie Leclerc C.A.
Pierre Lalonde C.A. Alain Garant c.a., M. Fisc.

Le Groupe
Mallette

Au-delà des chiffres,
nous parlons la langue des affaires.

RAYMOND, CHABOT, MARTIN, PARÉ

Comptables agréés

15, AVE. ST-MAGLOIRE, MONTMAGNY G5V 2W4
Tél.: 248-1303 FAX: 418-248-6187

ASSOCIÉS RÉSIDANTS

Gaston Bérubé, c.a.
Roland Pouliot, c.a.

Bureaux dans 50 villes au Québec
à Ottawa et en Europe

La force du conseil



*Bon Festival
de l'Oie!
1990*



Le Festival de l'Oie Blanche entreprend cette année sa dix-neuvième saison et encore une fois, le dynamisme et la volonté des organisateurs sauront attirer un nombre considérable de visiteurs.

Il faut aussi souligner l'implication d'un très grand nombre de bénévoles qui permettent, à chaque année, la réalisation du plus beau festival du Québec et qui durant dix jours sont là pour maintenir la gaieté et l'entrain.

Je souhaite donc un bon Festival de l'Oie 1990 à la population magnymontoise, une cordiale bienvenue à tous les visiteurs qui séjourneront parmi nous à cette occasion et un franc succès à tous les organisateurs.

Amusez-vous bien,
Gilbert Normand, maire
Au nom de tout le Conseil Municipal
de la Ville de Montmagny



Clément Gaudreau
Conseiller



Armand Labrecque
Conseiller



Richard Paquet
Conseiller



Jean-Claude Croteau
Conseiller



Louise Langlois
Conseillère



Jeanne d'Arc Morin
Conseillère

Vidéo-Club Montmagny



TEENAGE MUTANT NINJA TURTLES

Donatello, Raphaël, Michelangelo et Leonardo sont quatre tortues qui ont grandi dans les égouts de New-York et auxquelles un contact prolongé avec une substance radio-active a conféré des caractéristiques humaines telle la parole. Un rat venu du Japon leur a enseigné le karaté tel que pratiqué par les ninjas nippons. Ils luttent contre une bande de jeunes criminels qui sont justement sous la direction d'un maître japonais. Ils viennent ainsi en aide à la jolie April O'Neil, reporter de télévision qui enquête sur la vague de crimes sévissant dans la ville.

NOUVEAUTÉS

- MUSIC BOX (DRAME) 27 SEPTEMBRE
- LE RETOUR D'ANGÈLE (ACTION) 2 OCTOBRE
- LES DIEUX SONT TOMBÉS SUR LA TÊTE II (COMÉDIE) 3 OCTOBRE
- TEENAGE MUTANT NINJA TURTLES (ACTION) 4 OCTOBRE
- LA NURSE (HORREUR) 4 OCTOBRE
- MORT SUR TROIS PRISES (ACTION) 11 OCTOBRE
- STANLEY ET IRIS (DRAME) 17 OCTOBRE
- CONTRE ENQUÊTE (ACTION) 17 OCTOBRE
- UNE JOLIE FEMME (COMÉDIE) 19 OCTOBRE
- À LA POURSUITE D'OCTOBRE (ACTION) 25 OCTOBRE

LE TOP DIX

- | | |
|--------------------------------|-------------------------|
| 1- CRUISING BAR | 6- LA GUERRE DES ROSES |
| 2- MISS DAISY ET SON CHAUFFEUR | 7- BLUE STEEL |
| 3- NÉ UN 4 JUILLET | 8- JOE CONTRE LE VOLCAN |
| 4- ULTIME VENGEANCE | 9- BLAZE |
| 5- ENQUÊTE INTERNE | 10- DUO DE CHOC |

29 St-Jean-Baptiste Est, Montmagny 248-1454

Gala folklorique à St-Raphaël

Un Gala folklorique sera présenté au Centre communautaire de St-Raphaël le dimanche 14 octobre de 13h00 à 21h00. Inscription sur place entre 13h00 et 14h00 ou en téléphonant à l'avance au numéro 243-2744. Souper servi sur place. Bienvenue à tous.

Joyeux Festival à tous!



IL EST TEMPS DE FAIRE VOS MISES DE CÔTÉ POUR LES FÊTES...



Messervier & Frères Inc.
MAGASIN DE MUSIQUE
VENTE - SERVICE
610 du Régiment, Montmagny
248-1275

MISE DE CÔTÉ • PLAN DE FINANCEMENT SUR PLACE
Aussi succursale: Les Boules, Cité Matane 936-3475

Québec-Téléphone propose un essai gratuit

Du 8 octobre au 7 décembre 1990, les quelque 7800 abonnés de ligne individuelle des circonscriptions de Armagh (466), Cap-Saint-Ignace (246), L'Islet (247), St-Damien (789), St-François (259), St-Paul-de-Montminy (469), Ste-Perpétue (359) et St-Roches-Aulnaies (354) pourront essayer gratuitement trois des six services téléphoniques spécifiques offerts par Québec-Téléphone.

Ces trois services sont: La mise en attente des appels (une tonalité prévient l'abonné que quelqu'un d'autre cherche à le rejoindre au moment où il est au téléphone), le renvoi automatique d'appels (permet d'acheminer ses appels à un autre numéro) et la composition rapide qui offre aux abon-

nés la possibilité de mémoriser les numéros des personnes qu'ils doivent contacter régulièrement.

Habituellement, les services de mise en attente et de renvoi automatique des appels coûtent chacun 2,50\$ par mois pour le service résidentiel et 5,00\$ pour le service affaires. Le service de composition rapide est offert au tarif mensuel de 3\$ pour le service résidentiel et 5,25\$ pour le service affaires. Si l'abonné choisit deux des trois services le tarif est de 3,75\$ (résidentiel) et 7,50\$ (affaires).

L'ensemble des trois services coûte 5,25\$ pour la ligne résidentielle et 10,50\$ pour la ligne affaires.

Les abonnés qui bénéficieront de cette offre n'au-

ront aucun frais à débours, pas même les frais de traitement de dossier habituels. Au terme de la période d'essai de deux mois, l'abonné qui aura décidé de conserver un, deux ou encore les trois services ne paiera que la mensualité correspondant à son choix.

Tous les détails relatifs à cette offre ont déjà fait l'objet d'une information particulière adressée à chacun des abonnés con-

cernés. Il est bon de noter que l'accès à ces services ne nécessite aucune modification à l'appareil de l'abonné et que ce dernier peut être à cadran ou à clavier. Pour de plus amples renseignements, on communique avec le Bureau de service de Québec-Téléphone aux numéros suivants: pour le service résidentiel, 1-800-463-8977 et pour le service d'affaires 1-800-463-8891.



pierre bernier
architecte

194, Chemin des Poirier,
Montmagny, Québec
G5V 4J9
Tél.: (418) 248-4942 Rés.: 248-7911

ASSURANCES

BLAIS PARE

On est Prime!

248
5555

LITS D'EAU

Ne payez qu'en janvier '91

SPÉCIAL
499⁰⁰\$*

UN CHOIX LOGIQUE

SUPER PRIX
599⁰⁰\$*

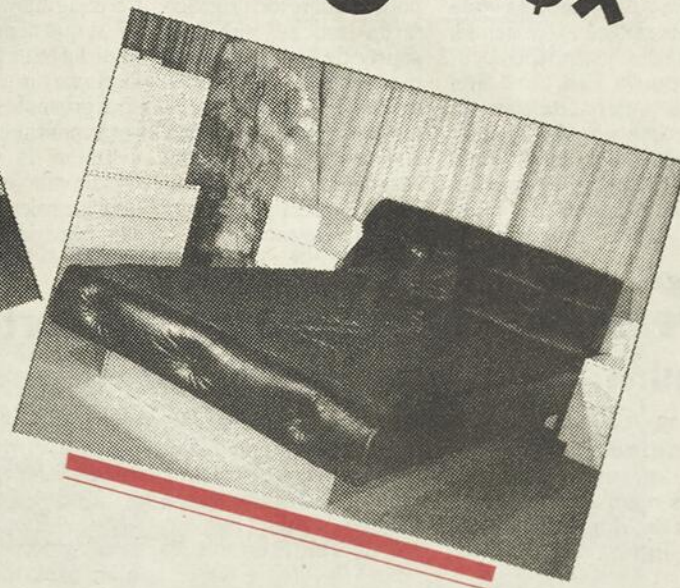

*Comprenant:

Caisson, tête de lit, matelas pleine flottaison, toile de sécurité, chauffe-eau, couvre-matelas, kit d'entretien PLUS 1 SET DE DRAPS "GRATUIT" ou 1 KIT DE LUMIÈRES. CHOIX DE DOUILLETES À TRÈS BAS PRIX



114 A, av. de la Gare
Montmagny

(418) 248-4444



Les gagnants du tournoi de fermeture: Laurent Brochu, Clermont Bélanger, André Coulombe. N'apparaît pas sur la photo, Micheline Morin.

Les gagnants du tournoi de fermeture

Samedi le 29 septembre avait lieu le traditionnel tournoi de fermeture avec 136 participants. Les gagnants de la journée sont: Clermont Bélanger, Laurent Brochu, André Coulombe et Micheline Morin avec un pointage de 58, soit 14 sous la normale. En deuxième position on retrouve l'équipe de Benoît Gaudreau, Denis Bertrand, Emma-

nuel Caron et Marie Samson avec une ronde de 59 et en troisième place on retrouve l'équipe de Bertrand Proulx, Gerson Gosselin, Daniel Côté et Michelle Desjardins avec 59.

Tirage:

Sac de golf: le gagnant est Clément Labrecque de St-Raphaël

Billet de saison à la station de ski Grande Cou-

lée est Bruno Marois de Montmagny,

Carte de membre pour la saison 91 est: André Belleau de Lévis.

La fermeture du chalet ainsi que celle de la boutique du pro est prévue pour le lundi 15 octobre. Le tarif de jeu pour le reste de la saison est réduit à 13,00\$.

André Richard, publiciste

Ligue de hockey à pied

Tour du chapeau de Marcel Boissonneault de Richard Côté

Le mercredi 3 octobre dernier avaient lieu trois rencontres de hockey à pied. Dans la première, le Paul E. Bélanger a défait le Inglis par le compte de 6 à 1. Dans la deuxième rencontre, le Fernand

Langlois s'est moqué de Montmagny S.G. en inscrivant 14 buts dans une écrasante victoire de 14 à 1. La troisième rencontre fut une partie très serrée. Amusement St-Gervais Bar 99 Enr. a défait le

Taverne du Sportif Enr. par le compte de 3 à 1.

Prochaines rencontres le 10 octobre à 20h00 le Bar Trois-Chemins rencontre Amusement St-Gervais Bar 99 Enr. A 21h00 le Fernand Lan-

L'Association de Natation Région de Québec tiendra son 10e Gala Méritas à Montmagny

C'est le vendredi 12 octobre au Centre Sportif Le Bûcheron de Montmagny, à 19 heures, que l'Association de Natation Région de Québec (ANRQ) tiendra son 10e Gala Méritas régional pour souligner les mérites des jeunes nageurs,

des adultes impliqués dans la natation, des entraîneurs et des clubs en général au cours de la dernière année.

En ce 10e anniversaire du Gala Méritas régional, l'ANRQ lance une invitation toute spéciale à tous ceux et celles qui se sont

impliqué(e)s comme nageurs, parents ou bénévoles dans la natation de la région de Québec à venir fraterniser avec la plus grande famille de la natation de la région de Québec.

M. Jean-Marie De Koninck sera le président

d'honneur de ce 10e Gala Méritas qui accueillera M. Jean Charron, président de la Fédération de la natation du Québec, M. Edgar Théoret, directeur général de la Fédération de natation du Québec (bien connu comme analyste et commentateur aux rencontres de natation nationales et internationales), ainsi que les représentants de tous les clubs de natation de la région de Québec - Chaudière-Appalaches.

Pour plus de renseignements ou se procurer des cartes, toute personne peut communiquer avec M. Bernard Létourneau à 248-5985 le jour et 248-1382 le soir.

Ligue de hockey du Grand Samedi

Dans la première rencontre, le Bar L'Atmosphère a défait le Café de la Gare au compte de 7 à 2. Les compteurs pour les gagnants sont: Benoît Bernier, André Fréreau (2 buts), Guy Bolduc et Claude Dubé. La réplique est venue d'Eric Gaudreau et de Mario Boulet.

Dans la seconde rencontre, le Bar Chez Paddy a défait le Bar Vendredi 15

par la marque de 7 à 4. Les compteurs pour les gagnants sont Michel Pruneau (3 buts), Kevin Duquette (2 buts), Frédéric Labrie et Jean Vézina avec un but. Pour les défaits, les marqueurs sont Sylvain Langevin avec deux buts, Carl Lapointe et Gervais Landry.

Dans la troisième rencontre, les Toiles S.G. ont défait le dépanneur Irving par la marque de 7 à 3, les compteurs pour les Toiles S.G. sont Sylvain Chabot avec 3 buts, suivi de Michel Lavoie avec 2 buts, David Gaudreau et Ghislain Guichard. La réplique est venue de Gilles Guimont (2 buts) et de Stéphane Thibault.

A noter, les prochaines

rencontres auront lieu dans deux semaines, soit le 20 octobre prochain. A 19h30, Vendredi 15 contre Les Toiles S.G., 21h00 Bar Chez Paddy contre Bar L'Atmosphère et 22h30 Café de la Gare contre Irving.

Gala annuel du Mérite Sportif de Montmagny

(R.L.) Un rappel à tous les organismes sportifs de Montmagny. Tous les documents de présentation de candidature à l'un ou l'autre des titres en jeu au Gala du Mérite Sportif doivent être acheminés avant le 12 octobre, 16h30, au Service des Loisirs, 97, ave. Ste-Julie, Montmagny, G5V 2M2.

Cette année, les candi-

datures de Magnymontois qui font des activités sportives à Montmagny sans être membres d'un organisme sportif local sont les bienvenues.

La mise en nomination d'un candidat démontre la reconnaissance de ses efforts et l'encouragement dans la poursuite de l'excellence.

Les Grizzlys s'écrasent en 2e demie

En accordant 22 points sans riposte en 2e demie, les Grizzlys, qui menaient jusque-là 13-6, ont subi une amère défaite au compte de 28-13 aux mains de la polyvalente Les Sentiers d'Orsainville.

Le match avait débuté de façon remarquable

pour l'équipe locale grâce à un touché sur une source de 87 verges effectuée par Benoît Tardif lors du botté d'envoi. Après avoir accordé un majeur à l'adversaire, les Grizzlys revenaient avec un touché de Louis Paquet pour prendre l'avance 13-6.

S'imaginant probablement que la partie était, à toute fin pratique, gagnée, la plupart des joueurs se sont présentés mal préparés mentalement pour disputer la 2e demie. Orsainville en a profité pour se relever et se sauver avec la victoire. Un

manque de concentration manifeste a amené les joueurs locaux à commettre des erreurs flagrantes et ils ont dû en payer le prix. Il reste à espérer que la leçon portera fruit dans l'avenir.

La prochaine rencontre des Grizzlys a lieu à Montmagny, le dimanche 7 octobre à 13:30 contre la polyvalente Veilleux de St-Joseph-de-Beauce.

Après avoir résisté vigoureusement devant A la Rive le Duro Vitres a dû s'incliner 5 set à 0. Compte tenu de la performance de la Rive le Duro Vitres a très bien paru.

Pendant ce temps, sur le plateau B le Famili-Prix a été sans pitié contre le Québec Sportif exploitant les faiblesses dangereusement. Ils ont remporté 5 set à 0.

Fait à noter, le Québec Sportif est présentement privé du prince du volley ball Richard Lachance blessé à un genou et qui doit s'absenter pendant une période indéterminée. Quand Lachance reprendra le collier, l'équipe du Québec

Sportif secondée par des joueurs de premier plan tels les Collin, Boulet, Fréchette, etc. sauront donner à cette équipe des allures d'aspirant très sérieux. Mais d'ici là tenez le coup Québec Sportif.

Marc Lefrançois

Classement:	PP	PC	Pts
Equipes			
A la Rive	140	95	8
Famili-Prix	139	103	7
Québec Sportif	105	131	3
Duro Vitres	77	142	2

Ligue de Hockey compétition Franc-Sud Deux équipes sur quatre remportent leur match d'ouverture

C'est lors de la fin de semaine dernière qu'avait lieu les premières rencontres régulières des équipes de Montmagny dans la ligue compétition

Franc-Sud. Après les défaits des équipes Pee-Wee et Midget magnymontoises, seules les équipes Atome et Bantam ont pu s'en tirer avec la

victoire. L'équipe Atome a vaincu Lotbinière par le compte de 5 à 1 tandis que l'équipe Bantam venait à bout également du Lotbinière par la marque de 3 à 2. Ces deux équipes occupent cette semaine la cinquième position dans leur classement respectif.

Les équipes Pee-Wee et Midget n'ont pas eu la même veine puisqu'ils se sont inclinés devant les équipes de Lotbinière.

L'équipe Pee-Wee a été défaite 7 à 2 et le Midget a baissé pavillon au compte de 6 à 2. Le club Pee-Wee occupe pour l'instant la dernière position tandis que le Midget est installé au sixième rang sur sept équipes.

Les premiers matchs locaux avaient lieu cette fin de semaine et les résultats vous seront communiqués dans la prochaine édition.

Ligue de quilles Fernand Langlois

Classement au 1er octobre 1990

Nom	Ptie	Tot	Pts
Gar. Fernand Langlois	4	6592	11
Rest. A la Rive	4	6523	9
Création du Berger	4	6223	9
Dépanneur 24 hrs Irving	4	6566	8
Centre Débrosselage	4	6533	8
Dépanneur Morin	4	6632	3

Moyenne Hommes

Noms	Ptie	Quil.	Moy.
Maurice Morin	12	1605	133.75
Mario Gaudreau	12	1595	133.25
Gaétan Cloutier	12	1587	132.25
Roger Allaire	12	1456	121.33
Gilles Buteau	12	1426	118.83

Moyenne Femmes

Noms	Ptie	Quil.	Moy.
Lorraine Allaire	12	1559	129.91
Hélène Bouffard	12	1481	123.41
Alberte Gaudreau	9	1032	114.72
Lisette Longchamps	12	1361	113.41
Sylvie Blanchet	12	1355	112.91

Le clou de la semaine va à deux femmes qui ont réussi à faire des parties de 69. Ce sont Mme Linda Jean avec deux parties et Madeleine Guay avec une partie.

RESTAURANT BAR

LE CENTRE

Joyeux Festival!

Pour déguster de l'oie tous les jours et ce, toute la durée du festival.

Menu à la carte des plus réussis.

NOUVELLE AMBIANCE

Pour réservation: **248-3623**

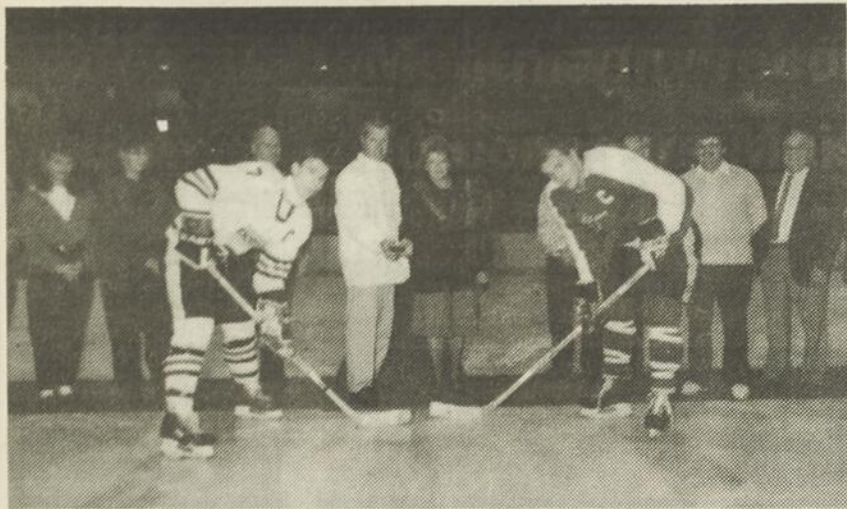

Lancement des activités de la ligue de hockey Rive-Sud

La ligue de hockey Rive-Sud inaugurerait ses activités 1990-1991 dimanche dernier à l'aréna de Montmagny. Pour la circonstance, les dirigeants de la ligue et son président Guy Mitchell, la direction du Montmagny Junior CC et son président Louis-Marie Fortin et la représentante de la Ville de Montmagny, Mme Louise Langlois, se sont présentés au centre de la glace pour la mise au jeu officielle entre le Montmagny Junior CC et le St-Agapit. Les deux équipes n'ont pu faire de maître en inscrivant 1 point chacun dans une partie nulle de 4 à 4.

La Commission Scolaire présente le cross country

Le sport étudiant ouvre sa série de championnats sur le territoire de la Commission scolaire de la Côte-du-Sud. C'est le cross country qui sera à l'affiche.

En effet, les organisateurs recrutés à l'école polyvalente de Saint-Paul recevront les athlètes des écoles de Montmagny, La Pocatière, Saint-Pamphile et de L'Islet sur le magnifique terrain du centre de ski La Grande Coulee le vendredi 12 octobre prochain.

Auparavant, les écoles citées auront tenu des éliminatoires dans leurs institutions respectives.

Plus de 150 participants choisis dans les trois commissions scolaires impliquées soient les commissions scolaires de L'Islet-Sud, de La Pocatière et de la Côte-du-Sud tenteront de gagner les bannières à l'enjeu. Les catégories sont: moustiques, benjamins, cadets et juniors, garçons et filles.

Les juniors garçons ouvriront le bal dans le 6km à 11 heures. Puis suivront dans l'ordre à:

12h cadets gars et juniors filles 4km
12h45 cadets filles et benjamins gars 3km

13h30 benjamins filles 2km
14h00 moustiques et benjamin primaire 1,5 km

Les meilleurs participants soient les huit premiers de chaque catégorie-sexe (sauf chez les juniors où il y en aura que 5) seront invités à se rendre à la grande finale du championnat de l'Association du Sport Etudiant de la région de Québec. Cette dernière aura lieu au collège Champigny de Sainte-Foy le 21 octobre prochain.

Michel Boivin, l'organisateur de la journée est très fier de la collaboration reçue de la part des administrateurs du centre de ski La Grande Coulee, avec l'appui de la direction de l'école polyvalente de Saint-Paul, des enseignants et des enseignantes et des élèves. Il entend offrir des conditions idéales aux compétiteurs. Tous ceux qui se classeront pour la finale du Québec recevront un magnifique gilet donné par les caisses populaires Saint-Mathieu et Saint-Thomas de Montmagny.

Jean-Claude Croteau

Un début de saison excitant pour le Junior CC de Montmagny

Pour la première rencontre de la Ligue Rive-Sud, le Junior CC de Montmagny a su se distinguer en affichant un pointage de 4-4 face à leurs opposants de St-Agapit de Lotbinière.

Malgré l'incohérence de l'arbitre face à l'équipe locale, le Junior CC a su effectuer une belle remontée en 2e période. Avec la performance particulière de Frédéric Talbot (2 buts), David Côté (3 passes), l'équipe a su rendre à terme ce match chaudement disputé. Sylvain Landry, entraîneur, affirme qu'il ne faut surtout pas oublier le travail de tous les joueurs et que depuis dimanche 7 octobre la suspension de deux

défenseurs a pris fin, ce qui améliorera positivement le rendement de l'équipe.

L'organisation vous donne rendez-vous le dimanche 7 octobre pour une autre partie des plus excitantes certainement, où cette fois-ci le Junior CC affrontera l'équipe de Pointe-Lévy.

Le Junior CC avise que les billets de saison pour les joutes locales sont toujours disponibles. Vous pouvez vous les procurer chez Québec Sportif (Claude Boulet) 248-1282 ou auprès de Marc Côté 248-2988. Bienvenue à tous.

Isabelle Aubé
Publiciste

Tournoi de hockey à pied

Tournoi de hockey à pied et de ballon sur glace dans le cadre du Festival de l'Oie Blanche les 12, 13 et 14 octobre. Plusieurs catégories au programme. Pour information et inscription: Cécile Côté 248-7218.

"LE PLUS BEAU FILM D'AMOUR-SPECTACLE DE TOUTE L'HISTOIRE DU CINÉMA..."

ET LE PUBLIC SE DIT D'ACCORD :

CYRANO PULVÉRISE TOUS LES RECORDS DU BOX-OFFICE !!!

GERARD DE PARDIEU

CYRANO

D E B E R G E R A C
UN FILM DE JEAN-PAUL RAPPENEAU



JACQUES WEBER • ANNE BROCHET • VINCENT PÉREZ • ROLAND BERTIN

SCÉNARIO DE JEAN-PAUL RAPPENEAU ET JEAN-CLAUDE CARRIÈRE
D'APRÈS L'ŒUVRE D'EDMOND ROSTAND
MUSIQUE COMPOSÉE ET DIRIGÉE PAR JEAN-CLAUDE PETIT

* LA MUSIQUE ORIGINALE EST DISPONIBLE CHEZ TOUS LES BONS DISQUEUSES *
* UN LUXUEUX COFFRET ET LE LIVRE DE POÈME SONT DISPONIBLES CHEZ TOUS LES BONS LIBRAIRES *

12-13-14-15-16 OCTOBRE

Début: 20 heures - Dimanche: 13:30 heures

CINÉMA
LAPONTAINE

Montmagny Tél.: 248-0155

Les Spéciaux du jour

DONUT DONUT

apportez ce coupon et économisez

LUNDI: à l'achat d'une douzaine de beignes, obtenez gratuitement une boîte de 20 smidgets.
MARDI: à l'achat d'une douzaine de beignes, obtenez gratuitement trois muffins à votre choix.
MERCREDI: à l'achat d'une douzaine de beignes, obtenez gratuitement deux croissants naturels.

un coupon par transaction

OBTENEZ
un
Café
GRATUIT
DU LUNDI AU SAMEDI

Avec tout achat de croissant-déjeuner

De 7 heures à 11 heures tous les matins

GALERIES MONTMAGNY

VALIDE DU 1^{er} OCTOBRE AU 10 NOVEMBRE

Nouveau Piano Bar

VENDREDI

ET
SAMEDI

BAR SALON

L'Inter



Pour réservation de groupe, jusqu'à 300 personnes.

Banquet ~ Réception ~ Réunion de groupe dans un salon privé
~ Réunion après funérailles ou service de buffet à emporter.

BAR SALON
248-5747
248-7413

L'Inter

PIANO BAR
avec
Paulette

186, BOUL. TACHÉ OUEST - MONTMAGNY

Surveillez notre ouverture officielle.

PROVINCE DE QUÉBEC
MUNICIPALITÉ DE
LA PAROISSE DE
ST-PIERRE DE LA RIVIÈRE DU SUD

Aux contribuables de la susdite municipalité

AVIS PUBLIC

EST PAR LES PRÉSENTES DONNÉ par le soussi-
gné QUE:-

La mise à jour du rôle d'évaluation a été déposée au
bureau de la Corporation Municipale le vendredi 14
septembre 1990.

Tout intéressé peu en prendre connaissance à la
Mairie de St-Pierre 645, 2e Avenue St-Pierre, aux
heures normales de bureau du secrétaire-trésorier.

Toute plainte concernant le rôle, au motif que l'éva-
luateur n'a pas effectué une modification qu'il aurait
dû y apporter en vertu de l'article 174, de la loi sur la
fiscalité municipale, doit être déposée au cours de
l'exercice pendant lequel survient l'événement jus-
tifiant la modification ou du suivant.

La plainte doit être déposée au moyen de la formule
prescrite sous peine de rejet, à n'importe quel en-
droit où peut être déposée une demande de recou-
vrement d'une petite créance conformément au livre
huitième du Code de procédure civile.

DONNÉ à ST-PIERRE DE LA RIVIÈRE DU SUD ce
18ième jour de Septembre mil neuf cent quatre-
vingt-dix.

Georges Baillargeon
Secrétaire-trésorier

CENTRE D'ACCUEIL LOUIS-C. DUPUIS

APPEL D'OFFRES

CENTRE D'ACCUEIL LOUIS C. DUPUIS proprié-
taire demande des soumissions pour RÉAMÉNA-
GEMENT DES LOCAUX ADMINISTRATIFS AU
CENTRE LOUIS C. DUPUIS à MONTMAGNY.

Les documents contractuels pourront être obtenus:
PIERRE BERNIER ARCHITECTE
194, CHEMIN DES POIRIER
MONTMAGNY, QC G5V 4J9
Tél.: 418-248-4942

contre un chèque visé non remboursable de 50,00\$
émis à l'ordre du propriétaire.

Les soumissions devront être accompagnées soit
d'un cautionnement de soumission établi à 10% du
montant valide pour une période de quarante-cinq
(45) jours de la date d'ouverture des soumissions,
soit d'un chèque visé de 10% du montant fait à
l'ordre du propriétaire, soit d'obligations conven-
tionnelles au porteur émises ou garanties par les gou-
vernements du Québec ou du Canada dont la valeur
nominale est de 10% du montant.

Les soumissions seront reçues
CENTRE LOUIS C. DUPUIS
20 avenue Côté
Montmagny
Tél.: 248-4970
24 octobre 1990
Heure locale en vigueur: 15h00

pour être ouvertes publiquement au même endroit,
le même jour et à la même heure.

Seuls sont admis à soumissionner les entrepre-
neurs ayant leur principale place d'affaires au Québec
et détenant la licence requise en vertu de la Loi sur
la qualification professionnelle des entrepreneurs
en construction.

Les entrepreneurs soumissionnaires sont respon-
sables du choix des sous-traitants, tant pour leur
solvabilité que pour le contenu de leur soumission,
et doivent les informer des conditions qu'ils enten-
dent leur imposer et s'assurer qu'ils détiennent les
permis et licences requis.

Le propriétaire ne s'engage pas à accepter la plus
basse ou quelque autre des soumissions reçues.

Michel Langlais
Représentant du propriétaire désigné

Début des travaux: 5 NOVEMBRE 1990
Fin des travaux: 25 JANVIER 1991

LES PETITES ANNONCES

VENDRE - ACHETER - LOUER
119, AVENUE COLLIN, MONTMAGNY, C.P. 40, G5V 3S3 248-8820

SPÉCIAL DE LANCEMENT

3
POUR
9 \$

VENDRE - ACHETER - LOUER

LES PETITES
ANNONCES

CHEQUE OU MANDAT PAYABLE
À L'ORDRE DE: JOURNAL L'OIE BLANCHE

119, AV. COLLIN, MONTMAGNY, C.P. 40, G5V 3S3 248-8820

NOM _____

ADRESSE _____

TÉL. _____

PAYABLE À L'AVANCE

MAXIMUM DE 15 MOTS, EN LETTRES MOULÉES
MOT ADDITIONNEL .10¢

CETTE PROMOTION EST POUR UNE PÉRIODE LIMITÉE



A VENDRE

Maison à vendre avec revenu si
désiré. GRAND TERRAIN,
EXTÉRIEUR COMPLÈTEMENT
RÉNOVÉ, près de tous les
services, directement du
propriétaire, 9 Ave. C. Després,
Montmagny. 248-8209
24-09-3fs

MAISON ANCESTRALE, 2
étages, site patrimonial, située
185 Rue Couillard, Montmagny
(arrière du Manoir des Erables)
248-3178 le soir. 24-09-3fs

Maison avec un revenu, très belle
vue sur le fleuve, grand terrain,
directement du propriétaire, le
soir seulement 246-5287.
1-10-3fs

Maison à vendre à St-Eugène,
maison centenaire de 2 étages
située au centre du village.
Directement du propriétaire. Le
soir 247-5359. 8-10-3fs

Berthier-sur-Mer, terre à
vendre en entier ou en partie,
400 pieds de fond sur le
fleuve. 248-7840.
28-05-CO

A St-Eugène, maison centenaire
de 2 étages, située au centre du
village, directement du
propriétaire. Le soir 247-5359.
8-10-3fs



A LOUER

Grande maison campagne à St-
Philémon à 4 milles du Massif du
Sud, 1 mille du village, très
propre. (418) 469-3082.
1-10-3fs

Cottage 5 1/2 pcs, très propre,
4ième rang ouest St-Eugène.
247-3240. 1-10-1f

3 1/2 meublé avec grand
stationnement sur rue St-Jean-
Baptiste ouest, Montmagny,
259-7937. 1-10-3fs

3 1/2 chauffé, éclairé, frais
peinturé, 265,00\$ par mois, libre
immédiatement à Cap-Saint-
Ignace. Tél.: 248-1331, après
18h30 248-7342. 1-10-3fs

Logement à louer 4 1/2 pcs non
chauffé, non éclairé,
stationnement, libre le 1er
novembre, situé sur la 3e Avenue
à Montmagny. 248-1908, 248-
3276, 248-9841. 8-10-3fs

Logement à louer 4 1/2 pièces
avec foyer, près de l'hôpital, libre
immédiatement. 248-0612.
1-10-CO

Bureaux au centre-ville, 650
pi. ca., libre immédiatement.
425,00\$ par mois. 248-2082.
1-10-3fs

GARÇONNIÈRE

A louer, garçonnière 2 1/2 pièces,
meublée, chauffée, éclairée, libre
immédiatement. 248-0829.
24-09-3fs

Garçonnière près de la
polyvalente, très grande
chambre, 1 ou 2 personnes,
cuisine, salle de bain commune,
câble fourni, entrée privée. 248-
1375. 1-10-3fs

Grande garçonnière 2 1/2 pièces,
très propre, meublée, chauffée,
stationnement. Tél.: après 17
heures 248-0770. 1-10-3fs

Garçonnière à louer à L'Islet
247-5192. 8-10-3fs

REMERCIEMENTS AU ST-ESPRIT

GRANDS remercie-
ments au St-Esprit
pour faveur obtenue,
avec promesse de
faire publier. C.P.



DIVERS

A vendre: 1 presse à foin avec
lance-balles John Deere #336, 1
wagon à foin Pronovost avec
côté, 1 wagon Normand Côté en
bois, 2 séchoirs à foin, 1 séchoir à
grains. 354-2379 24-09-3fs

Machine à balancer électronique à
l'état neuf, marque Sun, aussi di-
vers équipements de garage.
248-0170. 28-05-CO

Set de salon provincial français,
avec 2 tables et lampes, prix à
discuter. Après 17 heures 246-
5077 25-06-CO

A vendre, set de salon avec fau-
teuil, à sacrifier, 300,00\$. A
partie de 17 heures 246-3424
25-06-CO



Vente & Location
Roulotte et tente-roulotte
Lundi au vendredi: 9h à 18h

A vendre laveuse, sècheuse, porte
pliante, bain blanc, porte
intérieure, robinet, lustre. 248-
3567. 8-10-3fs

Habit de motoneige en cuir,
grandeur 38, 2 casques de
motoneige pour 1 adulte, 1
enfant. 598-3175. 8-10-3fs

A vendre Bass avec amplificateur
Peavy 30 watts, coffre,
accordeur et pédale Distorsion
Profi X. Après 18 heures 248-
3518. 8-10-3fs

Attention distributeur
AMWAY SHAKLEE, AVON,
TUPPERWARE, nouvelle
opportunité d'affaires,
nouvellement arrivée au
Québec. Intéressés, pour ren-
dez-vous 248-9532, 248-
8485, 248-9619. 8-10-2fs

A vendre 2 perroquets avec les
accessoires. 248-6072, 248-
5622. 8-10-CO

Voitures téléguidées, 1
BIGFOOT avec moteur et
télécommande, 1 DUM BUGGY de
course avec moteur. Prix à
discuter. 248-6072, 248-5622.
8-10-CO

Antiquités: horloge grand-père,
bureaux, chaise berçante, coffre,
etc. Le soir 248-0305.
8-10-3fs

A vendre baignoire
conventionnelle en fonte, en
excellente état, longueur totale 5
pi. Après 17 heures 248-8168.
8-10-1f

Cassettes et jeux Nintendo
neufs. Cass. 32 jeux 95\$; 42
jeux 115\$; 52 jeux 130\$; 63
jeux 150\$; 376 jeux 175\$;
Mario 2 65\$; Mario 3.4 63\$;
Tétris 65\$; Echec Master
65\$; ensemble Nintendo (jeu,
cassette double, 1 fusil, 2
manettes) 155\$; 10 cass.
vidéo VHS 120 TDK, Sony,
Fuji 45\$; 10 cass. audio 60
min. TDK 13\$; 10 cartes X?
batteries AA Energizer 33\$,
4 batteries AA rechargeables
8\$, chargeur 12\$,
marchandise garantie. Inf.:
418-228-6891.

Veste de moto en cuir pour
femme, grandeur 9-10 ans, à
l'état neuf, demandez Louise:
248-2918. 28-05-CO

Bois de cèdre pour allumer
votre poêle, 20,00\$ la corde 4 x
8. 1 banc scie 9 pcs Rockwell
200,00\$, 1 poêle à bois Bélanger,
400,00\$. Tél.: 259-7497.
8-10-3fs

Catamaran HOBIC CAT 18
pieds, KIT MATGNUM, remorque
voiles (2), ceintures, wetsuits
(2), harnais trapèze. Impeccable.
Jour 248-7214, soir 248-2918,
Richard. 8-10-CO

A vendre 2 pneus d'été P215-
75R15 et 2 pneus d'hiver P235-
75R15 R/S. 247-5485.
8-10-3fs

Machine à balancer électronique à
l'état neuf, marque Sun, aussi di-
vers équipements de garage.
248-0170. 28-05-CO

Set de salon provincial français,
avec 2 tables et lampes, prix à
discuter. Après 17 heures 246-
5077 25-06-CO

A vendre, set de salon avec fau-
teuil, à sacrifier, 300,00\$. A
partie de 17 heures 246-3424
25-06-CO

C.P. 400, 260 Chemin des Poirier,
sortie 376, Autoroute 20
Montmagny, G5V 3S7
248-5624

Bonair **VENTE & LOCATION**
Roulotte et tente-roulotte
Lundi au vendredi: 9h à 18h



Bienvenue à la ferme!
Plus de 100 têtes pur-sang enregistrées, incluant 15 tau-
reaux de 1 à 2 ans. Nous vendons aussi semences et
embryons congelés de taureaux très prestigieux et popula-
ires.
Montmagny - Ferme: Gilles Robin 248-4517

TARIFS DES PETITES ANNONCES

PAYABLE AVANT PARUTION

- MAXIMUM 15 MOTS
- TEXTE EN LETTRES MOULÉES
- UNE PARUTION ----- 4,75\$
- RÉPÉTITION SANS CHANGEMENT ----- 4,50\$
- MOT ADDITIONNEL ----- 0,10\$
- CARACTÈRE GRAS (en sus) ----- 2,75\$
- ANNONCE ENCADRÉE (en sus) ----- 2,00\$

HEURE LIMITE: MERCREDI 16H00

Poêle à bois de marque L'Islet, 1927. Après 17 heures 248-2914. 24-09-3fs

Terrain à vendre 9 400 pi.ca., centre-ville, zoné 1 à 8 logements avec services. 248-2082. 1-10-3fs

A vendre tentures de velours pour 3 fenêtres de 72 pcs avec pôles, couleur or, réfrigérateur blanc 17 pi.cu. 2 portes, 246-3159. 1-10-3fs

Permis de taxi à vendre, acheteur sérieux seulement. 248-3614. 1-10-3fs

A vendre, 1 bicycle pour fille (7 ans) à l'état neuf, 1 ensemble de divan, fauteuils en tissus 10 ans, très propre, manteau long en cuir souple gr. 7 ans, 2 chapeaux en mouton pour enfants. Le jour 248-5940 le soir 248-2002. 1-10-3fs

Set de salon tubulaire, comprenant causeuse, divan, fauteuil et table de centre. Prix à discuter, après 17 hres 248-8250. 1-10-3fs

Epandeur New Holland 791-350M, panneau hydraulique, cuve, à l'état neuf 884-2465. 1-10-3fs

Réfrigérateur Inglis blanc 13 pi. cu. 225,00\$, laveuse Westinghouse 225,00\$, sècheuse Général Electric couleur or 100,00\$, sècheuse Hot Point blanche 125,00\$, le tout vendu en excellente condition avec garantie. Tél.: 247-3016. 1-10-2fs

A vendre près de 300 macarons différents, le lot à négocier. Après 16 hres 248-9146. 1-10-3fs

Rideaux de couleur amande, 160 pcs de largeur, à l'état de neufs. 248-2831. 1-10-10

Blouson de cuir pour dame, bleu manne, 6 mois d'usage, grandeur large. Le midi, le soir 248-3389. 1-10-10

Ordinateur Tandy 1000 EX, compatible IBM, unité de disquette 5 1/4", imprimante Epson, écran couleur, joystick et quelques logiciels. Le tout en parfaite condition pour 750,00\$. Le soir 247-5359. 8-10-3fs

Blav's

VINYLE
VINYLE
VINYLE
VINYLE
LETTREGE
VINYLE

248-0765



A VENDRE

Auto Dodge Raider 4 x 4, 1987, moteur 2.6 litres, 35 000 km, automatique. 248-2098. 28-05-CO

Toyota Corolla GTS, 1985, 5 vitesses, moteur 16 valves, prendrait échange, demandez Guy, 248-7877. 02-07-CO

Dodge Colt, 1987, rouge, 2 portes, 5 vitesses, prendrait échange, demandez Guy 248-7877. 27-09-CO

Pontiac GrandAm, 1988, bleu, 4 portes, automatique, 56 000 km, prendrait échange, demandez Guy, 248-7877. 24-09-CO

Pontiac Sunbird GT, blanche, 1988, toit ouvrant, automatique, 2 portes, prendrait échange, demandez Guy, 248-7877. 24-09-CO

Hyundai Excel, 1989, 5 vitesses, 4 portes, balance de garantie de 5 ans ou 100 000 km, prendrait échange, demandez Guy, 248-7877. 24-09-CO

Chrysler Newport 1976, 2 portes, 135 000 milles, aussi Chrysler Newport 1977, 4 portes, 90 000 milles. Prix à discuter 259-7978. 1-10-2fs

Renault 5, 1984, 112 000 km en bon état, pneus neufs. Le jour 248-0805, le soir 248-0406. 8-10-CO

Ford Escort 1983, toit ouvrant, 4 portes, bons pneus, manulle 5 vitesses, prix 1 500,00\$. Bonne condition. 249-2841. 8-10-3fs

Chrysler Cordoba 1975 en très bon état, jamais sortie l'hiver, 49 000 milles, 1 200,00\$ discutable. 246-5246. 8-10-3fs



SERVICE

Diminuer la chute de vos cheveux avec "Biotine Panthérol", stimulent les racines, traitement clinique, résultats rapides et merveilleux. Clinique J. Gauthier, 745 St-Cyrille Ouest, Québec, G1S 1T3, 683-9330. 03-09-6fs

Cours de couture commençant début octobre, seul ou en groupe. Magasin PFAFF. Jeannette Nicole 248-2787. 24-09-3fs

Etes-vous une personne spéciale, Princes House Canada a besoin de vous. Collection exclusive. Revenu très intéressant. Pour information le jour et le soir 259-2106. 1-10-6fs

Occasion très avantageuse de faire des affaires dans le domaine du bois. Minimum d'investissement, contrat à l'appui. Si intéressé téléphonez à Martin 248-8283 entre 8h30 et 16 heures. 8-10-1f

Recherche personne pour partager appartement 5 1/2 pièces. Téléphoner le soir 248-6058. 8-10-3fs



Offre d'emploi

BÉNÉFICIAIRE DE L'AIDE SOCIALE
un stage de commis-vendeuse(eur) vous intéresse, communiquez à:
248-8040

OFFRE D'EMPLOI

REPRÉSENTANT REPRÉSENTANTE EN VENTE

d'équipement de bureau pour travail sur la route
Possédant automobile
Expérience de la vente
Demander M. Jean Gaumont
248-2454



C.L.S.C. des Trois-Saumons

C. P. 250, St-Jean Port-Joli, Qué. G0R 3G0

Offre d'emploi

Établissement fiduciaire de la **Clinique ambulatoire** gériatrique des établissements de santé de la M.R.C. de L'Islet, est à la recherche de:

- ERGOTHÉRAPEUTE (1)
- INFIRMIÈRE (1)
- TRAVAILLEUSE SOCIALE (1)

- Vous deviendrez membre d'une équipe qui aura pour mission d'apporter votre expertise en gériatrie et en psychogériatrie aux:

- Intervenants des C.A.H. et du CHLD
- Aux équipes de maintien à domicile
- Aux médecins
- Aux aidants naturels
- Aux intervenants du Centre de jour

- Vous aurez le défi, par votre approche progressive et innovatrice, de créer et de développer un nouveau service qui correspond aux orientations des programmes de santé pour la prochaine décennie auprès de la population âgée et de leur famille dans notre région.

EXIGENCES ACADÉMIQUES

- Détenir, dans votre discipline, un diplôme de 1er cycle Universitaire
- Certificat en gérontologie ou en psychiatrie seraient un atout supplémentaire.

EXIGENCES PARTICULIÈRES

- Expérience de 3 à 5 ans en gériatrie ou en psychiatrie
- Capacité de travailler en équipe
- Dynamisme et créativité
- Capacité à communiquer
- Esprit d'analyse et de synthèse
- Capacité d'adaptation
- Capacité d'évaluer
- Connaissance du réseau des affaires sociales
- Posséder une automobile

CONDITIONS DE TRAVAIL

- 35 heures avec horaire souple
- Salaire selon les normes en vigueur dans le réseau MSSS
- Emploi à temps contractuel pour 2 ans.

Les personnes intéressées doivent faire parvenir leur curriculum vitae avant le 22 octobre 1990 au:

Comité de sélection C.A.G.
a/s Jacques Couture
C.L.S.C. des Trois-Saumons
430, rue Jean Leclerc, C.P. 250
ST-JEAN PORT-JOLI (Québec)
G0R 3G0

Tél.: (418) 598-3355

OFFRE D'EMPLOI

REPRÉSENTANT(E)

ASSURANCE GÉNÉRALE

POSTE:

- Assurer le service à une clientèle existante
- Développer de nouvelles affaires principalement dans les municipalités de St-Paul, Ste-Euphémie et Notre-Dame-du-Rosaire.

EXIGENCES:

- Résider dans l'une ou l'autre des municipalités concernées
- Détenir un secondaire V minimum
- Posséder de l'entregent

FORMATION:

- La formation technique sera dispensée par l'employeur

CONDITIONS DE TRAVAIL:

- Salaire de base et commission

FAIRE PARVENIR VOTRE C.V. à:

DIRECTEUR DU PERSONNEL
C.P. 355
Montmagny
G5V 3S7



La Caisse populaire Desjardins de St-Thomas de Montmagny

AGENT OU AGENTE DE COMMUNICATION

90-E-16

La description — Assurer un support au directeur général de la Caisse en matière de communication et de relations publiques. À ce titre, les principales responsabilités sont:

- Analyser les besoins, proposer des objectifs et réaliser des plans d'action en matière de publicité et de promotion.
- Concevoir, proposer et réaliser les programmes d'information et/ou d'éducation pour les membres, le public, le personnel et les dirigeants.
- Établir et maintenir des relations harmonieuses avec les médias et autres ressources externes.
- Agir comme responsable des liaisons avec les écoles.
- Agir comme représentant ou représentante de la Caisse dans diverses activités.
- Participer aux activités coopératives et sociales de la Caisse.
- Promouvoir l'éducation à la coopération auprès des membres.

Les exigences

- Certificat universitaire de 1^{er} cycle en communication et en relations publiques et deux ans d'expérience pertinente. Toute autre combinaison de formation académique et d'expérience jugée pertinente pourra être prise en considération.
- Excellente connaissance du français et bonnes capacités en matière de planification, d'organisation et de communication tant orale qu'écrite.
- Très grande disponibilité, autonomie, dynamisme, initiative et créativité sont des qualités essentielles.
- Intérêt marqué à s'impliquer dans le milieu et à suivre l'actualité locale et régionale.
- Capacité à établir des relations interpersonnelles à tous les niveaux.

Les candidats et candidates doivent s'attendre à être évalués sur leurs habiletés et connaissances en relation avec les responsabilités de l'emploi.

La Caisse et son milieu — Cette localité est située dans le comté de Montmagny. La caisse populaire gère un actif de 91 900 000 \$ et utilise les services de 33 employés à temps plein et 16 à temps partiel.

La rémunération — La rémunération est composée des avantages sociaux usuels ainsi que de l'échelle de salaire prévue pour la classe 2 de la catégorie technique.

Toute personne intéressée doit faire parvenir son curriculum vitae complet ainsi que ses attestations d'études avant le **16 octobre 1990** à la Fédération des caisses populaires Desjardins de Québec, a/s Division conseil en personnel, 95, avenue des Commandeurs, Lévis (Québec), G6V 6P6.

N.B.: Aucun accusé réception ne sera expédié avant l'étape de la présélection.

La Fédération pratique une politique d'égalité des chances dans le domaine de l'emploi.



Desjardins L'incroyable force de la coopération.



Henri Richard rehausse de sa présence le Déjeuner D'Env'Oie

(R.L.) Le Festival de l'Oie Blanche avait le plaisir d'accueillir l'ex-joueur du club de hockey Canadien Henri Richard lors du Déjeuner D'Env'Oie. Henri Richard s'est prêté de bonne grâce aux séances de photos et de signatures au kiosque de M. Paul Boulet. En présence du président du Festival, M. Gilbert Boulet, il autographe ici une photo pour une de ses anciennes admiratrices.

Concours canin du Festival

Le Festival de l'Oie Blanche de Montmagny vous invite à un concours canin amical dont le but est de regrouper les propriétaires de chiens de race enregistrés et non-enregistrés, ainsi que les propriétaires de chiens qui ne sont pas de race.

Le concours canin aura lieu le samedi 20 octobre et le dimanche 21 octobre au Pavillon Fournier sur le terrain du Festival. Prix de présence et trophées seront attribués durant ces deux jours de festival canin.

Collaboration: Jappy et

Coop Agricole de Montmagny. La Fondation Mira sera sur place.

Pour de plus amples informations, vous pouvez communiquer avec les personnes suivantes: Monsieur Denis Guérin au 833-5391 ou le bureau du Festival de l'Oie Blanche au 248-3954.

Rallye automobile du Festival de l'Oie Blanche

C'est le samedi 20 octobre prochain qu'aura lieu le rallye automobile du Festival de l'Oie Blanche. Le départ se fera de Place Festival (Jase M'Oie) et les instructions seront données à compter de 9h00.

Sur une distance d'environ 240 kilomètres, les participants prendront part à un rallye avec navigation et carte de temps (aucune question durant le trajet). Soixante-quinze voitures seront acceptées et le coût est de 30\$ par

automobile. Ce coût inclut deux cartes de souper, deux (2) coupons de bières et deux entrées à Place Festival.

Les gagnants pourront se mériter des bourses, des trophées et des prix de participation. L'inscription peut se faire en complétant le coupon ci-dessous ou en s'inscrivant sur place le samedi 21 octobre à compter de 8h30 si des places sont disponibles. Nous vous mentionnons que l'ordre des départs (à compter de 10h)

se fera selon l'ordre d'inscription. Nous vous encourageons à vous inscrire tôt et par écrit en joignant un chèque de 30\$ au nom du Festival de l'Oie Blanche Inc.

Vous faites parvenir votre

inscription à un seul endroit: Gilles Dussault, 18 Place des Ormes, Montmagny G5V 2K1 (248-0251).

N.B. Aucune inscription ne sera acceptée au bureau du Festival.

Le **Groupe Conseil** BISSON GOSSELIN LESSARD & ASS. ■ FISCALITÉ ■ FINANCEMENT ■ INFORMATIQUE ■ GESTION

Simon Gosselin, c.g.a.

■ Jacquelin Bisson, c.a. ■ Simon Gosselin, c.g.a. ■ Rocky Lessard, c.a. M. Fisc.
4, BOUL. TACHÉ EST, LOCAL 108 MONTMAGNY (QUÉBEC) G5V 1B7 TEL: 418 248-1616 FAX: 418 248-1625

Brunch des loisirs de St-Marcel

Le Comité de Loisirs de Saint-Marcel organise un Brunch qui se tiendra le dimanche 14 octobre 1990 à la Salle municipale de Saint-Marcel. Les prix d'admission sont les suivants: 6,00\$ pour les adultes, 4\$ pour les enfants de 12 ans et moins et gratuit pour les enfants de 5 ans et moins. Pour information, Hélène Bélanger (356-3608). Nous vous attendons en grand nombre.

SERVICES FINANCIERS À L'HABITATION DESJARDINS

«**POUR NOS RÉNOVATIONS: DES PLANS. POUR LE FINANCEMENT: LA CAISSE.**»



«Faire affaire avec la caisse Desjardins nous a simplifié bien des choses dans l'achat de notre maison. Aujourd'hui, on pense à rénover. Et c'est évidemment à notre caisse qu'on trouve tous les outils financiers nécessaires pour réaliser ce projet.»

Si vous songez à rénover ou à agrandir votre maison, n'oubliez pas qu'à la caisse Desjardins, on vous offre:

- la marge de crédit personnelle Desjardins;
- le prêt personnel à la rénovation;
- le prêt hypothécaire Desjardins;
- la carte Visa Desjardins;
- l'épargne systématique Desjardins;

- l'Assurance habitation Desjardins*;
- l'Assurance prêt Desjardins (vie et invalidité).

Passez à votre caisse Desjardins. C'est l'endroit le plus près de chez vous où sont regroupés tous les outils financiers nécessaires à la réalisation de vos projets d'habitation.

* Offerte par un agent de Assurances générales des Caisses Desjardins inc.

BIEN PLUS QU'UN PRÊT HYPOTHÉCAIRE!



La caisse populaire Desjardins

Desjardins L'incroyable force de la coopération.

Spéciaux D'AUTOMNE NOUVEAUX BAS PRIX

TRX 350 4X4 **5195\$**

TRX 300 4X4 **5095\$**

TRX 300 2X4 **4350\$**

Faut Voir!



TRX 350 4X4

- MOTEUR 4 temps, 4 soupapes, ACT
- CYLINDRÉE 350.4 cc
- SYSTÈME D'ALLUMAGE électronique
- TRANSMISSION 5 vit. + marche arrière

HONDA
JE PARS AVEC TOI.

HEURES D'OUVERTURE

Du lundi au mercredi
8h00 à 17h30
Jeudi et Vendredi
8h00 à 21h00
Samedi
9h00 à 12h00

LANGLOIS & FRÈRE
MONTMAGNY

143, ST-JEAN-BAPTISTE O.
MONTMAGNY

248-3276