

726 CON

TERREBONNE
Semaine du 3 au 9 novembre 2010
52^e année, n°24

LE concessionnaire GM

GRENIER

CHEVROLET

BUICK GMC

Montée Masson à l'intersection de la 640 et de la 25

471-3746

la **50** ans **Revue**



www.larevue.qc.ca

DE COEUR ET D'ACTION

Encore plus de lecteurs
NOUVEAU TIRAGE
56 700
exemplaires

ON GRANDIT
léveillé
TOYOTA.

EXCLUSIF

« Je n'ai rien à me reprocher »

-Jean-Marc Robitaille

Page A-3



Donner pour donner
Page B-1



EXCLUSIF

Une étude en faveur de l'aéroport ?

Page A-8



Les RSG veulent être entendues

Page A-10



WWW.GROUPEGRENIER.COM

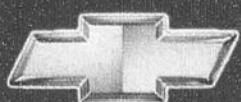

GMC



3

3

3

L'ÉVÉNEMENT
**UN NOVEMBRE PAS
COMME LES AUTRES**
LA GRANDE LIQUIDATION 2010

**LE VÉHICULE QUI TRANSPORTE TOUTES LES GÉNÉRATIONS
À UN PRIX QUI PASSERA À L'HISTOIRE.**



PRIX TOUT INCLUS :

18 895 \$*

LE PRIX INCLUS 9 000\$ DE REMISE AU COMPTANT
TAXES ET DROITS SUR LES PNEUS NEUFS EN SUS.

**DODGE GRAND
CARAVANE SE 2010**

LA MINI-FOURGONNETTE LA PLUS VENDUE
AU PAYS DEPUIS PLUS DE 25 ANS.

PRIX TOUT INCLUS :

À partir de

29 995 \$*



RAM 1500 SLT 2010

4x4 Quad Cab

Moteur Hemi 5,7L sans frais

- 390 chevaux
- 407 lb de couple

**Promotion
exclusive à Trois Diamants
Venez nous voir
pour savoir...**

*photo à titre indicatif – taxes et droits sur les pneus et sus. Tous les rabais sont inclus



Jeep



DODGE



RAM



3035, ch. Gascon, Mascouche • www.troisdiamantschrysler.com 450 477-6348

Sortie
nord de
la 640

Actualité

CONFUSION D'INTÉRÊTS

« Je n'ai rien à me reprocher »

- Jean-Marc Robitaille

Après les scandales qui ont éclaboussé la Ville de Montréal plus tôt cette année, c'est au tour de la Ville de Terrebonne et de son maire, Jean-Marc Robitaille, de retenir l'attention médiatique. Mardi après-midi, en primeur au journal La Revue, le magistrat a commenté la situation pour la toute première fois.

media@larevue.qc.ca

VERONICK TALBOT

« Je tiens à rassurer la population. Je n'ai rien à me reprocher, et pour le prouver, j'ai contacté le ministre des Affaires municipales afin que le gouvernement du Québec mène sa propre enquête. Cela permettra de mettre en lumière les propos qui ont été soulevés à mon endroit », a-t-il brièvement déclaré.

Cette déclaration fait suite à une enquête menée par l'Agence QMI et TVA Nouvelles qui révèle que le premier magistrat entretient des liens étroits avec Normand Trudel, l'un des importants entrepreneurs en construction d'infrastructures de la région.

Une relation de confiance

Rappelons que lundi soir (1er novembre), TVA Nouvelles annonçait qu'elle avait mis la main sur un acte notarié daté du 11 avril 2008, sur lequel les noms de MM. Robitaille et Trudel apparaissent à titre de fiduciaires de la Fiducie Immobilière Trudel. Cette annonce était reprise dans le « Journal de Montréal » par l'Agence QMI.

De fait, cela confirmait le lien de confiance, voire d'amitié, qui existe entre le maire de Terrebonne et le propriétaire de l'entreprise Transport et Excavation Mascouche.

Une visite au Registre des entreprises du Québec permet de se rendre compte que les principales activités de cette fiducie sont

l'acquisition, la construction, l'exploitation, la location et la vente d'immeubles. Toujours selon QMI et TVA, cette fiducie a effectué plusieurs transactions en 2008 et 2009, dont l'achat d'une luxueuse résidence et de lots vacants à Terrebonne.

Seulement trois mois

Si le nom de M. Robitaille apparaît dans cet acte d'achat, il ne figurerait pas dans l'acte de vente de lots vacants effectué l'année suivante, puisqu'il n'a agi à titre de fiduciaire que pour une période de trois mois.

La Revue n'est pas en mesure de vérifier si le maire retirait ou non des intérêts pécuniaires de cette fiducie et s'il possédait un pouvoir décisionnel quant à son administration.

Joint par notre équipe, un notaire spécialisé dans le domaine des fiducies immobilières souligne cependant que la mission première de ce genre de structure n'est pas de rémunérer des fiduciaires, mais d'assurer l'avenir de ses bénéficiaires, en l'occurrence et en priorité le ou les enfants de M. Trudel dans le cas qui nous occupe.

Des millions en contrats

Ce lien de confiance que dénonce l'enquête pourrait placer M. Robitaille dans une situation de confusion d'intérêts.

En effet, il semblerait que depuis 2007, la Ville de Terrebonne ait attribué à Transport et Excavation Mascouche un total de 19 contrats pour un montant de 15,9 M\$. À cela s'ajoute un contrat de 6,88 M\$, qui lui a été octroyé par la Régie d'assainissement des eaux Terrebonne-Mascouche.

De ces contrats, quatre lui ont été accordés à la suite de la non-conformité du plus bas soumissionnaire. Si ces faits soulèvent des questions, aucune preuve ne démontre que l'attribution de ces contrats trouve sa source dans les liens entre MM. Robitaille et Trudel.

Par ailleurs, s'il y a absence d'intérêts pécuniaires du maire dans la Fiducie Immobilière Trudel, ce dernier n'aurait pas eu à



À la suite du reportage de l'Agence QMI et de TVA Nouvelles, le maire Jean-Marc Robitaille a souligné en primeur au journal La Revue qu'il a demandé au gouvernement du Québec de mener sa propre enquête sur ces allégations.

Mascouche sous enquête...

Après qu'une tempête médiatique eut frappé Terrebonne en début de semaine, l'attention pourrait se porter sur la municipalité de Mascouche, le 4 novembre, à l'émission « Enquête » de la Société Radio-Canada.

Un an après les élections municipales, l'équipe du journaliste Alain Gravel fera la lumière sur la démocratie dans les municipalités de la province. Les élections contestées, les projets cachés, le droit de parole bafoué, les conflits d'intérêts, les transactions douteuses, le copinage, tout sera analysé au peigne fin.

Selon plusieurs, il semblerait que ce re-

portage sur le « Dérèglement municipal » consacre plusieurs minutes à la Ville de Mascouche. D'ailleurs, l'équipe de l'émission « Enquête » a la municipalité à l'œil depuis plusieurs mois. Le reportage s'intéresse aussi, entre autres, aux villes de Laval et de Sainte-Julienne.

Déjà, quelques groupes composés essentiellement d'opposants à l'administration Marcotte se sont formés, sur les réseaux sociaux afin d'inviter la population mascouchoise à regarder le reportage, qui sera diffusé le 4 novembre à 20 h sur les ondes de Radio-Canada. Une histoire à suivre... (VT)

déclarer ce lien d'affaires et à se retirer des décisions portant sur des contrats attribués à Transport et Excavation Mascouche.

Dans le cas inverse, la question de l'éligibilité demeure entière selon la « Loi sur les élections et les référendums dans les municipalités ». Ainsi, la loi stipule qu'un élu est inhabile à exercer son rôle s'il dépose une déclaration d'intérêts fautive ou incomplète, ou s'il a un intérêt direct ou indirect dans un contrat impliquant la municipalité.

En faveur d'un code d'éthique

Rappelons que le 8 septembre, M. Robitaille s'était rendu devant la Commission

parlementaire de l'aménagement du territoire afin de se prononcer sur le projet de loi 109 sur l'éthique et la déontologie en matière municipale. Il avait alors demandé à ce qu'un commissaire à l'éthique soit nommé. Il a également procédé à la création de deux comités municipaux concernant l'éthique municipale et l'octroi des contrats municipaux, en janvier.

Contacté par La Revue, Normand Trudel n'était pas disponible pour répondre à nos questions, tout comme la vérificatrice générale indépendante de la Ville de Terrebonne, Claire Caron.

PROTHÈSES AUDITIVES

Julie Kovacs
Audioprothésiste

TERREBONNE
1093, rue St-Louis
J6W 1K3
450 492-7257

RAWDON
3466, rue Queen
(clinique médicale)
J0K 1S0
450 834-2304

ouvert du lundi au jeudi
jour • soir • domicile

Institut de beauté
Martine Nadeau enr.
Esthéticienne - Électrologue

Traitements de cellulite - Facial - Electrolyse
Soins de l'acné - Cours de maquillage
Manucure - Pose d'ongles
Épilation

Diplômée en drainage lymphatique
par le Dr A. Leduc

1004, Chemin du Côteau, Lachenaie 450 492-5671

Denturologiste

Ghislain Thibodeau

Consultation GRATUITE

Fabrication de prothèses dentaires

- Complètes
- Base molle
- Partielles
- Regarnissage
- Sur implants
- Réparations

500, boul. des Seigneurs, Terrebonne
(Centre Laurence en face du poste de police)

450 964-4848

CLINIQUE SANTÉ L. BÉDARD
DES SERVICES DE HAUTE QUALITÉ, RAPIDES ET COURTOIS

- Prélèvements sanguins SUR PLACE ou À DOMICILE
- Vaccins santé-voyage Infirmières membres de L'Ordre
- Ostéopathie
- Massothérapie Reçu disponible

450 326-1133 ou 514 702-2853
950, Moody suite 100 • Coin des Seigneurs

PROMOTION POUR UN TEMPS LIMITÉ

Extension de cils 75\$ de rabais et obtenez un soin anti-rides gratuit

Électrolyse 45\$ heure tout inclus
À l'achat de 3 heures obtenez 30 minutes GRATUITE

Électrolyse Patricia Lacourse
450 325-1755

Promotion
Faites l'épilation de la région de votre choix et obtenez l'épilation des aisselles pour seulement 20\$ Pour les nouvelles clientes.

Maison d'épilation

Votre spécialiste en épilation • Laser • Electrolyse • Cire • Consultation gratuite

Mélanie Sénéchal 450 325-0621

ORTHODONTISTE
Dre Nathalie Beauvais

1423, chemin Gascon
Terrebonne Bureau #200 450 964-7072

À LIRE CETTE SEMAINE

Actualité



La COMMUNAUTÉ
D'AFFAIRES
CÉLÈBRE sa RÉUSSITE

Page A-9

Économie



Dhaila PREND
son ENVOL

Page A-20

Sports



Mario Chaput
TERMINE
troisième

Page A-47

Nos rubriques

- Agenda communautaire... A-38
- Tableau indicateur, agenda sportif... A-44
- Un brin d'histoire... B-6
- Sur la scène, agenda culturel... B-13
- Commerce en revue... B-15
- Pellicule et popcorn... B-16
- Horoscope... B-18

Actualité

TOURNOI PROVINCIAL PAT BEAUDRY ET FESTI TOUR 2 500 hockeyeurs débarquent à Mascouche



Organisateurs, bénévoles et commanditaires ont pris la pose à l'occasion de la conférence de presse du 1^{er} novembre. (Photo : Kevin Riopel)

C'est sous le thème «On s'amuse en grand!» que 2 500 hockeyeurs de la province se donneront rendez-vous à l'occasion du Tournoi provincial Pat Beaudry et du Festi Tour, deux événements qui animeront l'aréna de Mascouche du 1^{er} au 12 décembre ainsi que les 29 et 30 janvier.

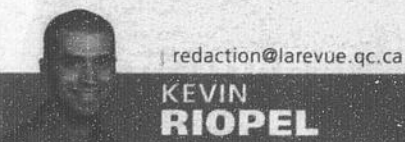

redaction@larevue.qc.ca

KEVIN
RIOPEL

L'an dernier, plus de 25 000 personnes ont franchi les tourniquets de l'aréna de Mascouche. Pour une 16^e année, l'assistance devrait être des plus imposantes dès le match d'ouverture, prévu le samedi 4 décembre, à midi. Au total, 52 équipes se disputeront les honneurs des A, B et C chez les novices, alors que 48 formations en feront autant au niveau midget A, B et CC. D'ailleurs, la population est conviée gratuitement à l'aréna afin d'encourager les jeunes prodiges sur patins.

En plus de permettre aux hockeyeurs de

montrer toute l'étendue de leurs talents, le Tournoi Pat Beaudry a aussi un objectif caritatif. En effet, les fonds amassés pendant l'événement profiteront au Fonds Pat Beaudry, qui permet à des jeunes de s'inscrire au hockey malgré le fait que leurs parents ne disposent pas de l'argent nécessaire pour les inscrire et les équiper.

Le Festi Tour, quant à lui, sera présenté les 29 et 30 janvier. Il regroupera 72 équipes qui vivront leur passion du hockey, apportant ainsi encore plus de plaisir aux joueurs.

Pour le président honoraire de l'événement et animateur au Réseau des Sports, Yannick Bouchard, ce grand rassemblement du hockey sera assurément un succès. «Je me dois de féliciter les bénévoles pour leur dévouement. Cet événement ne pourrait avoir lieu sans leur implication. Ainsi, les jeunes seront en mesure d'en garder des souvenirs impérissables. Vous êtes la preuve que Mascouche carbure au hockey», a-t-il mentionné lors de la conférence de presse annonçant les festivités, commanditées entre autres par La Revue, la Banque Laurentienne, l'Aréna de Mascouche, JC Perreault, le Buffet des Continents, Rousseau Sport et REMAX des Mille-Îles.

AU WWW.LAREVUE.QC.CA

VIDÉO



La POLICE de
Terrebonne
TRACE
son bilan

VIDÉO



L'ESPOIR
FAIT
COURIR

À NE PAS
MANQUER
LA SEMAINE
PROCHAINE

Gilles Proulx
discute histoire
à Terrebonne

Des CRÊPES
qui RAPPORTENT
GROS

Écrivez-nous

La Revue reçoit avec plaisir le courrier de ses lecteurs. Nous privilégions les textes signés et courts (moins de 200 mots).

De plus, nous nous réservons le droit d'élaguer tout texte que nous publions. Vous pouvez nous faire parvenir vos commentaires par courriel à redaction@larevue.qc.ca, par télécopieur au 450 471-1023 ou par poste à La Revue, 231, rue Ste-Marie, Terrebonne, J6W 3E4. Vos coordonnées complètes, incluant le numéro de téléphone, doivent apparaître à la suite de votre commentaire pour que l'on s'assure de la provenance du texte. Seuls le nom et la ville de provenance de l'expéditeur seront diffusés.

Elle est de retour!
Céline Dion
au Colosseum du Caesars Palace
14 au 18 avril 2011

Premier arrivé, premier servi. Places limitées

- Air Canada : vol direct aller/retour Montréal-Las Vegas
- 4 nuits d'hébergement - hôtel 4*
- Transferts aller/retour - aéroport / hôtel
- Taxes aériennes incl.
- Représentant francophone
- 1 billet spectacle

Céline Dion - 16 avril catégorie « Rear Orchestra » ou « Mezzanine 1 »

Échangez vos Primes Hbc contre vos prochaines vacances

Voyage VASCO Terrebonne
L'Univers de la Croisière

Galerias de Terrebonne (Zellers) 450 312-6207
Place des Princes 450 471-6060



TÉLÉPHONE
450 964-4444
TÉLÉCOPIEUR
450 471-1023
INTERNET
www.larevue.qc.ca
COURRIEL
la.revue@larevue.qc.ca

PRÉSIDENT-DIRECTEUR GÉNÉRAL
Gilles Bordonado

FONDATEUR

Aimé Despatis

INSPIRATRICE

Marie-France Despatis

RÉDACTEUR EN CHEF

Kevin Riopel

JOURNALISTES

Mélanie Savage

Marie-Pier Tremblay

Pénélope Clermont

Véronick Talbot

JOURNALISTES-PIGISTES

Raymond Berthiaume

Karine Cousineau

Yvan Lavoie

Valérie Maynard

Danièle Miry

Laurie Prud'Homme

Geneviève Quessy

CHRONIQUEURS

Robert Gareau

Claude Martel

Bob Petit

Robert Darche

François-R. Despatis-L'Ecuyer

ARCHIVISTE

Catherine Langlois-Cyr

PUBLICITÉ

DIRECTEUR DÉVELOPPEMENT

Daniel Soucy

DIRECTEUR DES VENTES

Daniel Gatién

COORDONNATRICE AUX VENTES

Lise Bourdages

REFLET ÉCONOMIQUE

Mireille Cyr

Francine Genest

CONSEILLERS PUBLICITAIRES

Paul Laverdière

Jocelyne Fontaine

Yves Chamberland

Francine Genest

Daniel Soucy

Julie Gordian

Gaëtan Lachapelle

Donis Bérubé

Diane Roch

GUIDE DES ADRESSES

Mireille Cyr

Vivianne Morin

RÉCEPTION/
PETITES ANNONCES/ARCHIVES

Caroline Cyr

Annie Perron

Jessica Berry

Marjolaine Vézina

COMPTABILITÉ

Lise Caron

INFOGRAPHIE/TYPOGRAPHIE/
MONTAGE

Compo-Max Inc.

Marcelle Hayes

DISTRIBUTION

Publi-Sac Laurentides

450 437-8779

IMPRIMERIE

Imprimerie Transmag

TIRAGE 56 700

LA REVUE, journal hebdomadaire, est publiée par LA REVUE de Terrebonne inc. 231, rue Ste-Marie à Terrebonne, province de Québec (Code postal: J6W 3E4) et imprimé par l'imprimerie Transmag. Nos bureaux sont ouverts du lundi au vendredi de 8h30 à 17h. Dépôt légal à la Bibliothèque Nationale du Québec. Distribué gratuitement dans les municipalités de Terrebonne, Lachenaie, Mascouche, La Plaine, Saint-François (Laval), et dans des dépôts de journaux de la région ainsi que de Bois-des-Filons, St-Lin-Laurentides et St-Roch-de-l'Achigan. Coût de l'abonnement (12 mois): Canada 165\$, États-Unis 300\$, Étranger 300\$. Tous droits réservés. La reproduction des textes d'information et d'annonces publicitaires est interdite à moins d'une autorisation écrite du directeur. Envoi de publication canadienne #0556971.



gbordonado@larevue.qc.ca

Libre opinion

GILLES BORDONADO

Confusion des genres

Dans une société qui recherche plus souvent des coupables que des solutions, il était inévitable, dans le monde imparfait de la politique et des affaires municipales, que les grands médias fassent un arrêt chez nous.

Alors que l'opposition réclame à grands cris une commission d'enquête sur le milieu de la construction et une réforme majeure du financement des partis politiques, les soupçons et les suppositions font leur chemin dans les chaumières.

Il est heureux que de telles situations soient mises en relief par les médias, car cette proximité du milieu des affaires et du monde politique se vit à tous les paliers de gouvernement, que ce soit dans le scolaire, le municipal, le provincial ou le fédéral. Qu'on soit au pouvoir ou dans l'opposition d'ailleurs.

L'absence de contrôle et la faiblesse des lois en vigueur font en sorte que les politiciens doivent arbitrer avec leur âme et conscience ces relations professionnelles qui se confondent à l'occasion avec des relations personnelles bâties bien avant leur venue en politique.

Quand on est élu par les citoyens, la marge d'erreur en amitié et en affaires rétrécit comme peau de chagrin, car aussi bon soit le service offert par votre ami entrepreneur, créateurs d'em-

ploiés dans le milieu, aussi compétitifs soient ses prix, le soupçon demeurera toujours là. Car il est question ici de l'argent du public, de vos taxes, de nos taxes, de l'argent durement gagné.

Je ne personnalise pas ce texte en fonction des seules situations vécues chez nous. Il s'agit là d'exemples comme des centaines, voire des milliers d'autres, au Québec, au Canada et bien ailleurs dans le monde.

L'exercice d'un pouvoir juste et équilibré tablant sur une indépendance d'esprit et financière n'est pas à la portée de tous. C'est là une question de valeurs personnelles, mais aussi de moyens financiers.

Et ici, comme ailleurs malheureusement, le gouvernement du Québec a laissé ce système dérapier. Les gestes sont faciles à poser et, comme il ne se pose pas, on vit à épisodes réguliers, des chasses aux sorcières qui sont quelques fois bien méritées, mais quelques fois bien exagérées.

Bienvenue Samantha

Je tiens à féliciter ma petite sœur Diane qui a donné naissance mardi matin à 7h06 à la petite Samantha. Ma petite nièce pesait 8 livres et 9 onces et mesurait 21 pouces. Toutes mes félicitations à la nouvelle maman.

Nos condoléances...

Nous offrons toutes nos condoléances à **Benoit Beauceage**, de **Beauceage Mercedem Assurances de Terrebonne**, pour la perte de sa conjointe, **Francine Laberge**.

En effet, celle-ci est décédée soudainement mardi matin. Nos pensées accompa-

gnent Benoit, leurs deux enfants, les membres de leurs familles et leurs amis.

Les détails entourant les funérailles n'étaient pas connus au moment de mettre sous presse. Nous vous invitons à visiter le site Internet de La Revue pour en savoir plus au cours de la semaine.

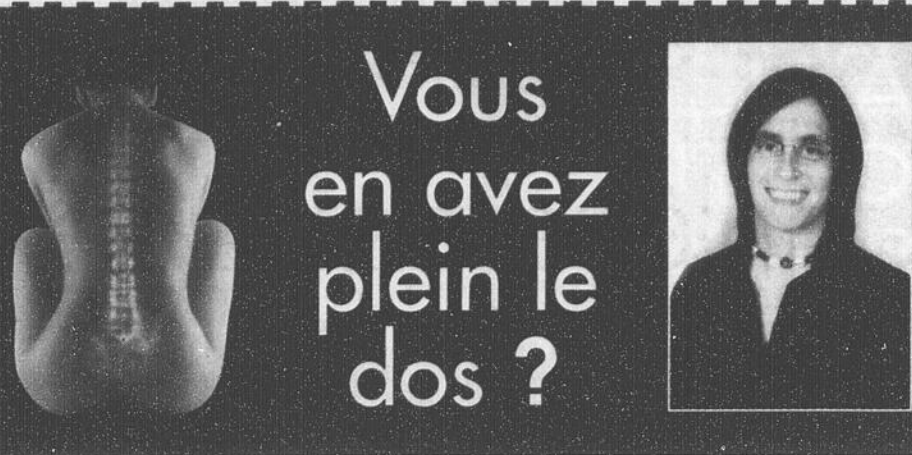

Vous en avez plein le dos ?

POURQUOI ATTENDRE ?

Découvrez comment la chiropratique peut vous aider !

- arthrite, arthrose
- asthme, otites
- douleurs menstruelles
- douleurs sciatiques
- engourdissements (pieds, mains)
- maux de dos, de cou
- maux de tête, migraines
- mauvaise posture
- problèmes de digestion
- stress, insomnie
- tension entre les omoplates (si d'origine neurovertébrale)

SOINS ADAPTÉS POUR TOUTE LA FAMILLE

Une clinique à la fine pointe de la technologie :

- thermographie vertébrale
- électromyographie
- radiologie sur place

THÉRAPIE MANUELLE ET PROADJUSTER



Dre Marie-Josée Dubouilh D.C.
Chiropraticienne

450.492.2322

500, boul. des Seigneurs (coin Montée Masson)
Contactez-nous avant le 13 novembre 2010
Code promo: La Revue

TÉLÉPHONEZ MAINTENANT !

EXAMEN COMPLET

(incluant thermographie infra-rouge, EMG et radiographies, si nécessaires)

POUR SEULEMENT

40\$

(valeur jusqu'à 140\$)

PROMOTION de novembre

Déjà 15 ans à la même place

Foyer HEAT & GLO

* Modèle SL 550 avec Kit Direct Vent au mur, thermostat Ventilateur

1495\$ installé

* Quantité limitée voir détails au magasin

Boutique FOYER DESIGN

* Sur certains modèles

25 ans d'expérience & toujours au même endroit depuis 15 ans !

Membre APCHA

Venez nous voir! www.foyerdesign.ca

Le vrai spécialiste du foyer
Gaz - Bois - Éthanol - Granules - Service de décoration

RBQ: 5585-6918-01
• Entreprise familiale
HEURES D'OUVERTURE
Lundi au vendredi 9h à 17h30
Samedi 9h à 17h • Fermé le dimanche

803C, boul. Curé-Labelle, Blainville 450 979-6650 • FAX : 450 979-6749

NOKIAN TYRES

Jusqu'à

70\$

de remise-postale

du 1er septembre au 15 décembre 2010
à l'achat d'un ensemble de 4 pneus sélectionnés

Gonflage de pneus à l'azote 4.95\$

Hakka 5 Hakka R

Maître de l'hiver

pour votre sécurité avant tout!

CENTRE DU PNEU

Villemaire

UNIPNEU POUR ÊTRE BIEN CHAUFFÉ

450 471-3345

1595 chemin Gascon, Terrebonne

3

3

3

Actualité

LA REVUE ET PUIITS EAU MALI

Un rêve partagé avec nos lecteurs

Mon départ pour le Mali approche. Pourtant, je suis un brin angoissé. Non pas de vous rapporter ce que Puits Eau Mali fera sur le terrain ou encore de vous parler du voyage en lui-même. J'ai simplement peur de ne pas trouver les mots pour vous rapporter ce que je vais voir. Mais bon, je dois me lancer, et ça démarre cette semaine, à six jours du grand départ.

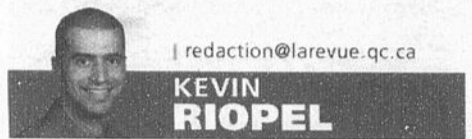

redaction@larevue.qc.ca

KEVIN RIOPEL

Autant le dire tout de suite aux amateurs des Bruno Blanchette de ce monde, je n'ai pas son style coloré. Et ceux qui aiment les topos à la Radio-Canada, changez de page immédiatement. Au cours des prochaines semaines, je tenterai de vous livrer quotidiennement des textes sur le site Internet de La Revue. Dans mon style, avec ma couleur. J'espère tout de même que je saurai capter votre intérêt, en ce qui concerne tant ce qui se passe au Mali que les activités de l'organisme dirigé par Nicole Meunier et Jean-Pierre Monette. Et pourquoi pas quelques textes anecdotiques! Bref, je vous invite à embarquer dans mes valises et à me suivre pendant les prochaines semaines. Pour autant que l'accès à Internet me le permette au Mali, je vous ferai vivre mon aventure.

Ça part mal

Qui dit voyage dit évidemment préparation. Qui dit préparation dit... vaccins. Juste ça, c'est assez pour que les préparatifs débutent sur une mauvaise note. Vous pouvez me faire dormir avec des tarentules, me

priver d'eau pendant deux semaines ou m'envoyer me baigner avec des alligators, mais de grâce, épargnez-moi des aiguilles, qui me font perdre connaissance. Comme quoi j'ai un petit côté fluet.

Si je suis le genre à avaler des vers dans la jungle amazonienne, cette fois, on me conseille la bouffe en sachet pour subsister. C'est tout dire sur les qualités culinaires du pays... En fait, c'est surtout pour éviter d'attraper toutes sortes de virus, que j'attraperai certainement pareil. Ça, c'est sans compter le paludisme et la fièvre jaune. Au fait, je vous ai parlé de la dengue? C'est une infection virale qui entraîne fièvre, maux de tête, douleurs musculaires et articulaires, fatigue, nausées, vomissements et éruption cutanée. C'est quand même une chance, car je me suis sauvé de ce vaccin. Pourquoi? Facile, il n'existe pas de vaccin et pas de traitement spécifique antiviral.

Pour une bonne cause

OK, OK! Je vous entends très bien me dire : mais pourquoi là, au Mali? Primo, je crois en ce que fait Puits Eau Mali. C'est une cause noble, et ça faisait deux ans qu'à la blague, je disais à Nicole que je voulais partir avec eux. Elle a pris le message au sérieux, et c'est tant mieux.

Aussi, l'Afrique noire représente le berceau de l'humanité. Je connais tellement de gens qui en sont revenus transformés! Depuis des lunes, je rêve donc d'y mettre les pieds. Et là, mon patron, Gilles Bordonado, que je remercie du vote de confiance, me donne une opportunité de rêve. En plus, il commande l'un des puits. J'aurai donc la chance de participer à l'installation de la plaque commémorative qui se retrouvera sur le puits. N'allez pas croire que je vais pleurer. Mon côté sensible s'arrête aux vaccins!

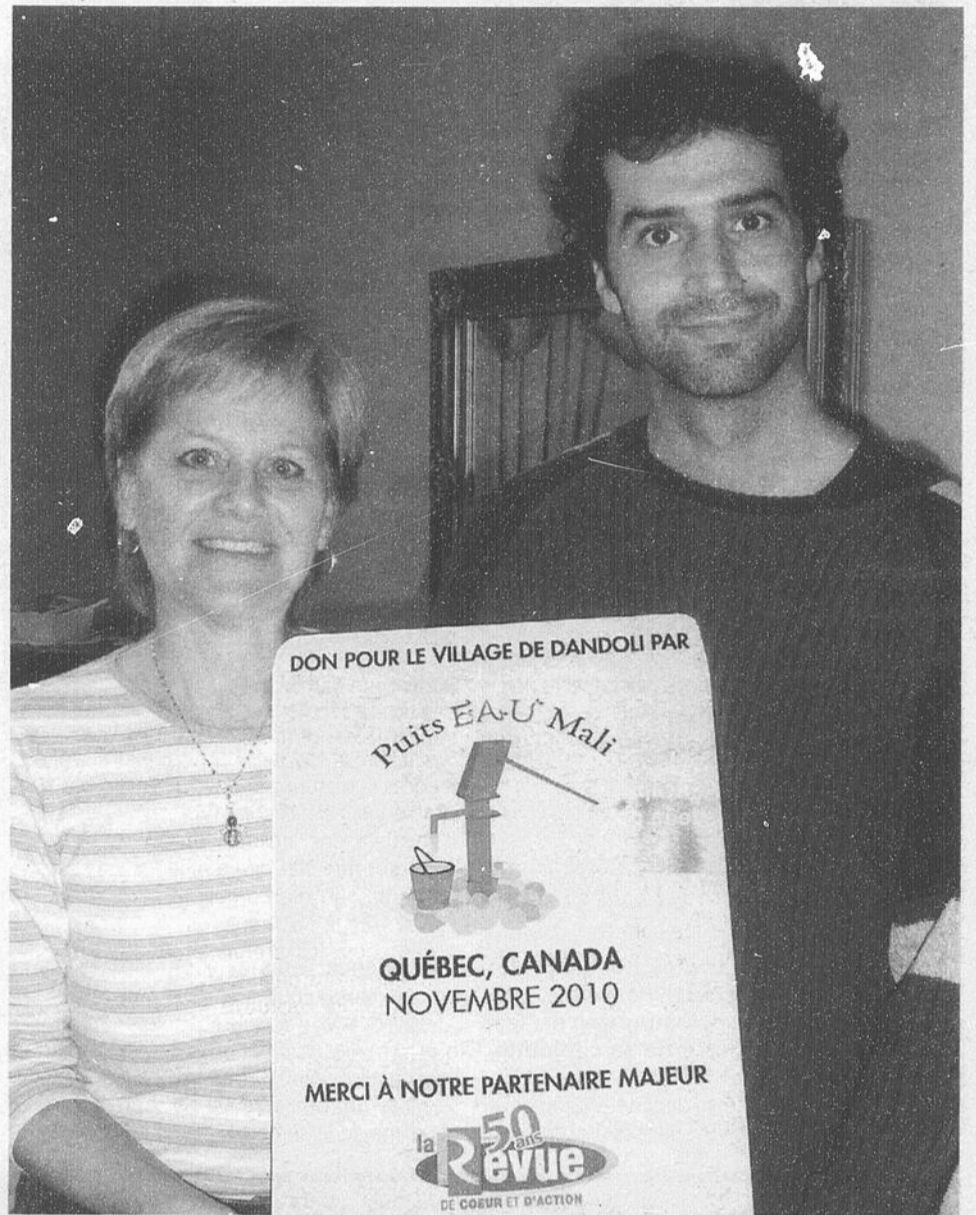

Nicole Meunier et moi-même, avec la plaque qui sera apposée sur le puits que commande La Revue. (Photo : Jean-Pierre Monette)

J'ai mal...

J'ai des problèmes avec ma capsule, devrais-je contacter la NASA???

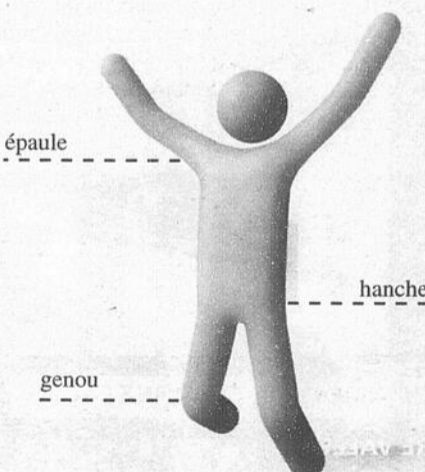

épaule

hanche

genou

La capsule est une membrane fibreuse et élastique qui joint les os ensemble pour former une articulation. La capsulite est l'inflammation de la capsule.

Au niveau de l'épaule, la capsulite peut être rétractile. Elle se caractérise alors par un enraidissement progressif de l'articulation, diminuant de façon importante les mouvements. La capsulite rétractile évoluera sur une période de 6 à 18 mois et disparaîtra souvent par elle-même.

La physiothérapie peut toutefois aider à contrôler la douleur et l'inflammation en phase aiguë et à limiter la perte de mobilité et de fonction pendant la phase d'enraidissement.

Si vous êtes aux prises avec une capsulite, consultez votre physiothérapeute, il peut vous aider...



Terrebonne
579, boul. des Seigneurs
450 492-4787

Mascouche
1025, montée Masson, bureau 300
450 966-6130

Sainte-Anne-des-Plaines
482, boul. Ste-Anne, bureau 104
450 478-3078

Physiothérapie
René Joyal & Associés

PRJ
PhysioPRJ.com

Des crêpes pour les sinistrés

Il ne reste plus que quelques jours afin de se procurer des billets pour le déjeuner aux crêpes chez McDonald's et ainsi de faire de cette 21e édition un succès.

L'une des principales activités de financement de la section Les Moulins de la Croix-Rouge canadienne se déroulera ce dimanche 7 novembre.

Pour faire de cet événement un succès, les organisateurs invitent la population à être généreuse et à se procurer des billets dans l'une des quatre succursales de la

Banque Nationale de Mascouche et de Terrebonne.

Les participants qui payeront 2 \$ auront ainsi droit, entre 7 h et 11 h, à trois crêpes au McDonald's de Mascouche, sur présentation du coupon. «Nous espérons que les gens feront preuve de leur habituelle générosité. Leur implication permet année après année à la Croix-Rouge d'aider des gens dans le besoin en fournissant hébergement, vêtements et nourriture», mentionne le président du conseil de section Les Moulins pour la Croix-Rouge, Denis Poitras. (KR)

CONCOURS «Électricité»
Arachides Dépôt

CONCOURS «Électricité»
Climco

Grippe saisonnière
Vous en avez assez d'être grippé?
PRENEZ les GRANDS MOYENS et faites-vous VACCINER!
Frais de 20\$ adulte / 15\$ enfant
Jocelyne Gagné, infirmière bachelière de plus de 30 ans d'expérience, saura vous donner les recommandations pertinentes et une immunisation appropriée.
Prenez un rendez-vous à votre convenance.
Pharmaprix Julie Doucet
805, montée Masson, Mascouche
450 474-8896, poste 10

MASSOTHÉRAPIE
Spécial mardi et mercredi*
Massage 1h **50\$** tx incluses
Massage 1h **55\$** tx incluses
Massage 1h30 **78\$** tx incluses
Certificats-cadeaux disponibles
Traitement professionnel par des thérapeutes d'expérience.
Massage à votre besoin : Thérapeutique, spécifique ou de détente.
Karine Beauregard
Marie-Ève Gervais
Marie-France David
Lundi au vendredi
Sur R-D-V seulement
*Sur rendez-vous seulement, ne s'applique pas sur certificat cadeau
Membre de M.O.N. Réseau Plus et de l'A.N.Q.
197, rue Chapleau
Vieux-Terrebonne (514) 244-0097

Actualité

L'ACCESSIBILITÉ UNIVERSELLE

Un parcours truffé d'obstacles

Offrir l'accès aux édifices publics ainsi qu'aux commerces aux personnes à mobilité réduite semble être une évidence en 2010. Toutefois, bien que la plupart des bâtiments soient accessibles, plusieurs d'entre eux ont le loisir d'agir selon leur bonne volonté et de ne pas adapter leur entrée aux personnes handicapées.

i.presse@larevue.qc.ca

MARIE-PIER TREMBLAY

Sylvain Lamothe, porte-parole de la Régie du bâtiment du Québec, rapporte en effet que les lois exigent que chaque bâtiment soit conforme au Code de construction en vigueur à l'époque de sa construction. Un édifice érigé il y a plusieurs années n'est donc pas tenu d'adapter ses installations aux normes d'accessibilité actuelles, sauf si des travaux majeurs y sont effectués. Ainsi,

Dans Les Moulins, selon l'Institut de la statistique du Québec en 2005, tous sexes confondus, le nombre de personnes avec une incapacité était de 19 900, soit 16 % de la population totale.

Handicap :

Audition :	4 175 personnes
Vision :	2 275 personnes
Parole :	850 personnes
Mobilité :	10 050 personnes
Agilité :	9 475 personnes
Intellectuel / Santé mentale :	3 700 personnes
Autres :	1 600 personnes

* Certaines personnes vivent avec plusieurs handicaps.

de nombreux commerces de Terrebonne et Mascouche demeurent encore inaccessibles aux personnes handicapées.

André Nadon, citoyen de La Plaine, se déplace en quadriporteur. Il fait face à ces obstacles assez fréquemment. Il raconte entre autres que des restaurants appartenant pourtant à de grandes chaînes ne sont pas adaptés.

«La plupart des commerçants sont compréhensifs et offrent des solutions de rechange si leur commerce n'est pas accessible. Un restaurateur, par exemple, m'a offert de venir prendre ma commande à l'extérieur et de me l'apporter, puisque le bâtiment n'est pas doté de portes automatiques. Mais comme il n'y a pas d'abaissement de trottoir, je ne peux même pas les atteindre», raconte-t-il.

Sylvain Lamothe explique en effet que le Code de construction du Québec est doté de Normes de conception sans obstacles. Ces normes concernent notamment la mise en place d'espaces de stationnement réservé, d'ascenseurs, de toilettes et de rampes d'accès aux dimensions permettant d'offrir aux personnes en fauteuil roulant un parcours sans obstacle.

Les municipalités sont toutefois libres d'aller au-delà des mesures prescrites. La Ville de Terrebonne s'affaire d'ailleurs à revoir ses bâtiments afin d'en améliorer l'accessibilité. Les bibliothèques, les salles communautaires, les arénas et l'hôtel de ville sont néanmoins déjà adaptés.

Les appareils évoluent plus vite que les normes

André Nadon rencontre également une autre difficulté relative à son quadriporteur. Les normes d'accessibilité du Code de construction du Québec, modifiées pour la dernière fois en 2005, ont été basées sur les dimensions des fauteuils roulants tradition-



Les normes d'accessibilité du Code de construction du Québec sont basées sur les dimensions des fauteuils roulants traditionnels. Désormais, plusieurs équipements adaptés pour les personnes handicapées ne sont pas accessibles pour les triporteurs ou les quadriporteurs.

nels. Ainsi, plusieurs équipements adaptés pour les personnes en fauteuils roulants ne le sont plus pour les triporteurs ou les quadriporteurs. André Nadon donne d'ailleurs l'exemple de la plupart des ascenseurs pourtant conformes, mais qui lui sont désormais inaccessibles.

Hélène Bonin, coordonnatrice de l'Association régionale de loisirs pour personnes handicapées de Lanaudière, rapporte effectivement que de plus en plus d'appareils adaptés sont utilisés sur le marché, notamment les triporteurs et les quadriporteurs.

Ces véhicules motorisés sont nettement plus gros que les fauteuils roulants traditionnels.

Mme Bonin croit toutefois que ces gens, malgré la situation déplaisante, doivent être réalistes. «Le Code de construction du Québec est amendé tous les cinq ans environ. Si le nombre d'appareils de ce genre augmente et que des revendications pour que l'accessibilité des personnes handicapées tiennent compte de leurs dimensions, certaines normes pourraient changer. Toutefois, ces mesures seraient appliquées plusieurs années plus tard.»

PLAN D'ACTION À L'ÉGARD DES PERSONNES HANDICAPÉES

Mascouche accuse un retard

Depuis 2005, la «Loi assurant l'exercice des droits des personnes handicapées en vue de leur intégration scolaire, professionnelle et sociale» exige que les municipalités de plus de 15 000 habitants produisent un plan d'action annuel à cet égard. Toutefois, cinq ans plus tard, Mascouche n'a toujours pas soumis son document, alors que Terrebonne se démarque par ses avancées dans le domaine.

i.presse@larevue.qc.ca

MARIE-PIER TREMBLAY

À Mascouche, actuellement, les seules politiques qui concernent les personnes handicapées représentent deux objectifs insérés dans la politique familiale de 30 pages de la Ville.

L'article 61.1 de la loi 56 prévoit que les municipalités les plus peuplées au Québec produisent, adoptent et rendent public annuellement un plan d'action à l'égard des personnes handicapées. La non-application de cette loi n'entraîne par contre aucune conséquence.

Selon Chentale de Montigny, directrice des activités à la communauté à la Ville de Mascouche, la Municipalité s'est fixé comme résolution de produire un plan d'action pour 2011.

Mascouche a néanmoins terminé au premier rang du palmarès 2009 de l'accessibilité aux bâtiments municipaux réalisé par l'Association régionale de loisirs pour personnes handicapées de Lanaudière. Hélène Bonin, coordonnatrice, rapporte effectivement que selon les 17 critères que l'orga-

nisme a évalués, dont la présence de rampes et d'espaces de stationnement réservés aux personnes handicapées, Mascouche remporte la palme dans la MRC Les Moulins.

Du concret à Terrebonne

Mme Bonin souligne par ailleurs les nombreux efforts déployés par la Ville de Terrebonne en matière d'accessibilité pour les personnes handicapées. «Les élus montrent une grande volonté d'améliorer leurs installations. La Ville de Terrebonne produit depuis plusieurs années un plan d'action complet et a même formé un comité de suivi, dont fait d'ailleurs partie l'association. C'est une initiative peu courante dans le monde municipal.»

En effet, le comité, dirigé par Jean-François Lévesque, réunit 20 organismes du territoire qui interviennent avec les personnes handicapées. Le groupe se rencontre deux fois par année. Son mandat est donc d'alimenter la Ville dans ses réflexions et dans la réalisation du plan d'action.

Lors de la réunion du 21 octobre, les associations participantes ont choisi de prioriser, parmi leurs actions futures, la sécurisation du passage piétonnier à l'intersection du boulevard Moody et des Seigneurs. De plus, le projet de logements sociaux à La Plaine, qui comportera 10 unités accessibles aux personnes handicapées et leur offrira des services à temps plein, suit son cours. Notons que pour une première fois, le bâtiment de 72 logements regroupera trois types de clientèle sous le même toit, soit des personnes handicapées, des mères monoparentales et des aînés.

Au nombre de leurs réalisations, les membres du comité soulignent notamment le service d'interprétariat payé par la Municipalité et offert aux personnes sourdes lors

des rencontres de la Ville. Le comité met aussi de l'avant l'installation d'un logiciel de zoom pour les malvoyants sur les ordinateurs des quatre bibliothèques, ainsi que des modules de jeu adaptés pour les en-

fants des écoles du Boisé et de la Sablière.

Par ailleurs, l'Office des personnes handicapées du Québec a nommé la Ville de Terrebonne lauréate régionale du Prix À part entière 2010.

ANTIROUILLE

VOUS VOULEZ PROTÉGER VOTRE INVESTISSEMENT DE LA BONNE FAÇON :

À UN COÛT MINIME MEILLEURE VALEUR DE REVENTE

Le traitement antirouille à l'huile et à la graisse est sans aucun doute la meilleure façon de protéger votre voiture ou camion contre les rigueurs de notre climat.

Le traitement est effectué en deux étapes :

- Pour le DESSOUS DU VÉHICULE, une graisse est appliquée à la grandeur afin de protéger le châssis, le plancher, les fausses ailes ainsi que tout ce qui se trouve dessous. Cette graisse ne coule pas et ne sèche pas. De loin supérieure à l'huile pour le dessous.

- Pour la CARROSSÉRIE ainsi que toutes les parties fermées, nous utilisons de l'huile afin d'atteindre tous les plis et les endroits les plus inaccessibles.

CE TRAITEMENT EST BON POUR DEUX ANS

Nous utilisons que des produits neufs inodores SPÉCIALEMENT CONÇUS pour le traitement antirouille de votre véhicule neuf ou usagé.

TRAVAIL PROPRE ET BIEN FAIT !

Prenez rendez-vous dès maintenant
450 478-2249

Radiateurs La Plaine
LE SPÉCIALISTE D'ATTACHES DE RÉMORQUES

10,200, boul. LAURIER, Terrebonne (SECTEUR LA PLAINE)
WWW.RADIATEURLAPLAINE.COM

3

3

3

EXCLUSIF Actualité

Une étude en faveur de l'aéroport?

Si tous les intervenants étaient d'accord sur la nécessité de commander une étude d'impacts sur l'aéroport de Mascouche, les réactions pourraient bien différer au cours des prochains jours. En effet, les conclusions du rapport provisoire semblent statuer en faveur du maintien de l'infrastructure aérienne.

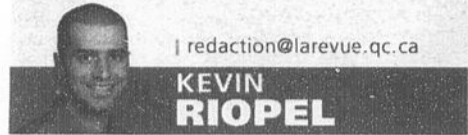

redaction@larevue.qc.ca

KEVIN RIOPEL

La Revue a mis la main sur les conclusions du rapport qui devraient être publiées sous peu par la firme Explorer Solutions, à qui l'étude a été confiée. Selon les conclusions, qui ne sont pas définitives, est-il important de préciser, il apparaît qu'Explorer Solutions favorise trois scénarios sur les cinq à l'étude. Cette dernière prend en considération les obstacles, les opportunités et les retombées financières de chacun des scénarios.

Ainsi, dans la conclusion de trois pages, on apprend que les scénarios concernant le développement de l'aéroport municipal, la vente à un tiers et la régionalisation de l'aéroport sont les plus intéressants aux yeux de la firme. «Malgré toutes lesdites tractations, l'aéroport de Mascouche est et demeure depuis la dernière décennie l'un des aéroports d'aviation générale les plus actifs au Canada. Par sa localisation, son infrastructure et ses services, l'aéroport répond aux impératifs de nombreux pilotes résidant dans son rayon d'attraction. De plus, l'aéroport représente un des plus importants centres de formation et une plate-forme incontournable du réseau des aéroports d'aviation générale du Québec», peut-on lire dans le rapport.

De plus, toujours selon l'étude, l'arrivée sur le marché d'une nouvelle catégorie



Les conclusions de l'étude d'impacts sur l'aéroport de Mascouche devraient être connues sous peu. (Photo : Kevin Riopel)

d'appareils, les «Very Light Jet», qui sont de petits avions d'affaires à réaction pouvant opérer sur des pistes de 2 500 à 3 500 pieds, pourrait amener encore plus d'achalandage. «Nous anticipons qu'une organisation ayant le rôle de dynamiser et pousser chacun des scénarios tout en disposant du temps et des ressources pour maximiser l'une ou certaines des hypothèses présentées dans les trois scénarios pourrait

réussir», apprend-on dans le document.

Absence de réactions

Tous les intervenants contactés par La Revue se sont faits avars de commentaires, affirmant ne pas avoir pris connaissance des conclusions du rapport. «Je ne l'ai pas et je ne l'ai pas vu. Je n'ai aucune idée de ce qui va s'y retrouver. Je commenterai dans les prochaines semaines», mentionne Luc Tremblay, directeur général à la Ville de Mas-

couche. Même son de cloche du côté de Gilles Lambert, de la Corporation de l'aéroport de Mascouche.

Seul le député de Masson, Guillaume Tremblay, va un peu plus loin dans ses propos. «Je n'ai aucune idée des conclusions. Je peux seulement espérer que le rapport donne raison aux défenseurs de l'aéroport. Nous devrions connaître la teneur des conclusions sous peu», lance-t-il.

ÉLIMINEZ VOS DETTES RAPIDEMENT

PROPOSITION OU FAILLITE

VOUS POURRIEZ:

- Arrêter le harcèlement des créanciers
- Faire un seul paiement par mois
- Conserver vos biens

«Si vos dettes vous stressent et vous empêchent de dormir, confiez-nous vos soucis et nous trouverons une solution rapidement.»

Pierre Leblanc, CMA, CIRP, Syndic
Fondateur du Groupe Leblanc

Visionnez nos 3 vidéos d'information
www.dettes.ca

LEBLANC SYNDIC INC.

CONSULTATION GRATUITE
Rendez-vous en 24 h, jour et soir
450.961.0008

2111, chemin Gascon, TERREBONNE
172, rue Notre-Dame, bureau 404, REPENTIGNY

SÉANCE DE LA CRÉ DU 15 AVRIL

Huis clos ou pas, là est la question

Le fait que des citoyens se soient vu interdire l'accès à l'assemblée de la Conférence régionale des élus (CRÉ) de Lanaudière du 15 avril a valu une plainte au ministère des Affaires municipales. Cette requête a toutefois été rejetée du revers de la main par le Ministère, qui donne raison à la CRÉ.

Dans une plainte déposée au ministère des Affaires municipales, des Régions et de l'Occupation du territoire le 6 mai, Me Stéphane Handfield rapportait que les citoyens s'étaient vu refuser l'entrée par les policiers présents, malgré que la loi stipule que les assemblées sont publiques. «Nous considérons que la CRÉ Lanaudière vient de franchir une étape dangereuse en ce qui concerne la démocratie. Puisque l'assemblée du 15 avril a été tenue en contravention de la loi, nous soumettons que l'élection des membres du conseil exécutif de la CRÉ soit annulée», peut-on lire dans la plainte.

Un cas unique

Pour le directeur général du ministère des

Affaires municipales, des Régions et de l'Occupation du territoire à la direction régionale de Lanaudière, Jean Ouellet, il est clair que la procédure a été respectée. Il admet cependant que c'est la première fois qu'il fait face à une telle situation. «Selon nos observations, il n'y a jamais eu de décision rendue selon laquelle la séance se tenait à huis clos. J'étais présent à la soirée, comme à toutes les autres séances de la CRÉ d'ailleurs, et au sens de la loi, tout est conforme. Les personnes en poste ont craint un débordement et ont pris des décisions en conséquence. Compte tenu de nos conclusions, nous n'avons pas à nous prononcer sur la légalité de la nomination des membres du conseil exécutif», mentionne-t-il, précisant toutefois que la décision ne constitue pas un avis juridique.

Insatisfaction

Visiblement insatisfait de la réponse reçue, Stéphane Handfield songe à porter la cause au Protecteur du citoyen dans le but de faire toute la lumière sur la situation qui s'est dé-



Les événements du 15 avril, lors de la séance régulière de la CRÉ, n'ont pas fini de faire jaser, si on en croit les dires de Me Stéphane Handfield. (Photo : courtoisie)

roulée en avril à la CRÉ. «Je ne comprends pas que personne ne m'ait appelé pour avoir ma version dans ce dossier. Il semble que les gens du ministère aient seulement pris en considération les explications des gens de la CRÉ. Je maintiens que les citoyens ne venaient pas manifester ce soir-là. Ils étaient là pour poser des questions à la CRÉ, et leurs droits ont été bafoués», conclut-il. (KR)

CONCOURS «Électricité»

Marché Jolus

CONCOURS «Électricité»

RE/MAX des Mille-Îles

OUVERT DU LUNDI AU VENDREDI 8h à 17h30
SAMEDI 8h30 à 13h

Garage du Vieux Pont inc.
Le garage avec le plus grand stationnement du Vieux-Terrebonne

Changeement d'huile GRATUIT
avec l'achat d'une inspection complète à seulement **49.95\$** rég. 79.95\$ pour la plupart des véhicules

NOUVEAU entreposage de pneus

32, rue Chapleau (Vieux-Terrebonne) 450 471-1873

Mise au point - Antirouille - Freins - Amortisseurs - Silencieux - Test de scanner - Pneus - Direction - Spécialiste en injection

Actualité

27^e ÉDITION DU « REFLET ÉCONOMIQUE »

La communauté d'affaires célèbre sa réussite

Pour une 27^e année consécutive, l'équipe de La Revue et le Centre local de développement économique des Moulins (CLDEM) ont uni leurs efforts pour mettre en lumière la qualité entrepreneuriale de la région. Avec la publication du « Reflet économique de la MRC Les Moulins », édition 2010, les deux partenaires ont une fois de plus relevé le défi.



media@larevue.qc.ca
**VÉRONICK
TALBOT**

Une centaine de membres de la communauté d'affaires et de dignitaires se sont réunis chez Altex, le 27 octobre, afin de souligner le lancement officiel du magazine. La soirée a été animée d'une main de maître par Gilles Bordonado, président-directeur du journal La Revue et éditeur du « Reflet économique de la MRC Les Moulins ».

« Je dois avouer que cette année, nous avons signé une revue particulièrement extraordinaire. Celle-ci compte près d'une dizaine d'articles de plus que l'an dernier et un portrait complet de notre situation économique, a-t-il lancé. Nous avons abordé une foule de sujets d'actualité, racontant de façon passionnante la vie et les succès de gens passionnés. À cela s'ajoute une vingtaine de publiereportages, ce qui fait en sorte qu'on n'en aura jamais eu autant à lire dans une édition régulière du « Reflet économique ». »

Chef de file depuis 35 ans

D'entrée de jeu, M. Bordonado a rendu un bel hommage à l'entreprise porte-étendard de l'édition 2010 du magazine, Altex. Véritable chef de file dans la fabrication de solutions de protection solaire de haute qualité depuis 35 ans, elle emploie plus de 150 travailleurs. Il y a de cela 21 ans, elle déménageait ses pénates à Terrebonne, sur le boulevard des Entreprises, d'où elle contribue maintenant au rayonnement économique de la région.

Pour leur sens de l'entrepreneuriat, leur

goût de la réussite et l'importance qu'ils accordent à la relève, l'entreprise et ses propriétaires, Paul et Gaétan Alepins, ont reçu une plaque des mains de M. Bordonado et du président du CLDEM, François Duval. Ce dernier n'avait d'ailleurs que de bons mots à leur adresser. « Chaque année, nous souhaitons mettre en évidence notre région et sa qualité entrepreneuriale, que nous cultivons depuis plus de 30 ans. Pour plusieurs raisons, Altex est le reflet de cette qualité entrepreneuriale et mérite qu'on la mette en lumière », a-t-il mentionné.

Des bâtisseurs honorés

Depuis 2003, le lancement officiel du « Reflet économique de la MRC Les Moulins » est aussi l'occasion de rendre hommage à des bâtisseurs de la région. « Sans ces membres de la communauté d'affaires qui, il y a plusieurs années, ont fait preuve de vision, nous ne serions pas réunis aujourd'hui pour célébrer notre économie. C'est pourquoi nous avons eu la bonne idée de reconnaître leur apport exceptionnel sur une base annuelle », a détaillé le président-directeur général de La Revue.

Dans un premier temps, une plaque a été remise à Jean Comtois et Réjean Murray, lauréats de l'année 2009. Ces derniers ont joué un rôle déterminant dans la croissance et le développement de l'industrie des portes et fenêtres dans la région, alors que Fenêtres Vimat, Plastimont et Melco sont devenues des employeurs majeurs à la suite de multiples expansions. L'œuvre de ces bâtisseurs se perpétue aujourd'hui à l'intérieur du Groupe Atis.

Par ailleurs, Jean-Louis Legault a également été intronisé à ce panthéon de l'entrepreneuriat à titre de lauréat 2010. Lui qui met maintenant ses talents au profit de l'Association de la recherche industrielle du Québec à titre de président-directeur général, il a endossé de multiples causes dans la région. Il est également le fondateur de Servtrotech, devenue par la suite Daktronics, et partenaire du groupe APL. Sa plaque commémorative de même que celle de MM. Comtois et Murray seront apposées sur le « Mur des bâtisseurs » du CLDEM.

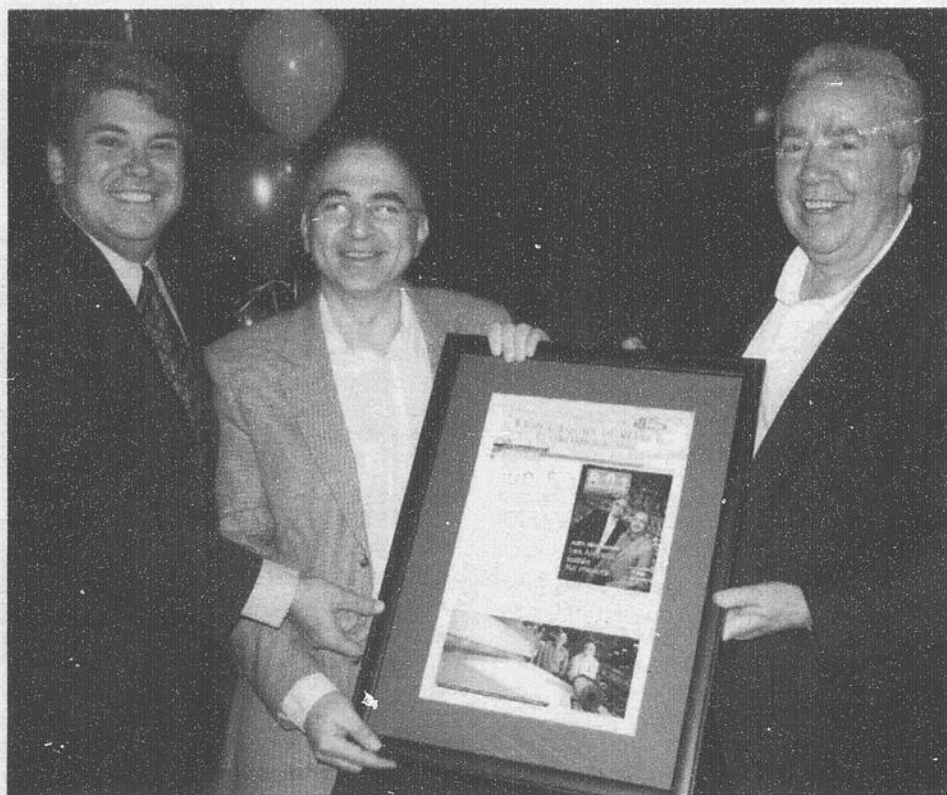

Gilles Bordonado, président-directeur général de La Revue et éditeur du « Reflet économique de la MRC Les Moulins », de même que François Duval, président du CLDEM, ont remis une plaque commémorative à Gaétan Alepins, copropriétaire d'Altex.



Une plaque commémorative a aussi été remise à Jean Comtois et Réjean Murray, nommés bâtisseurs de l'année 2009.

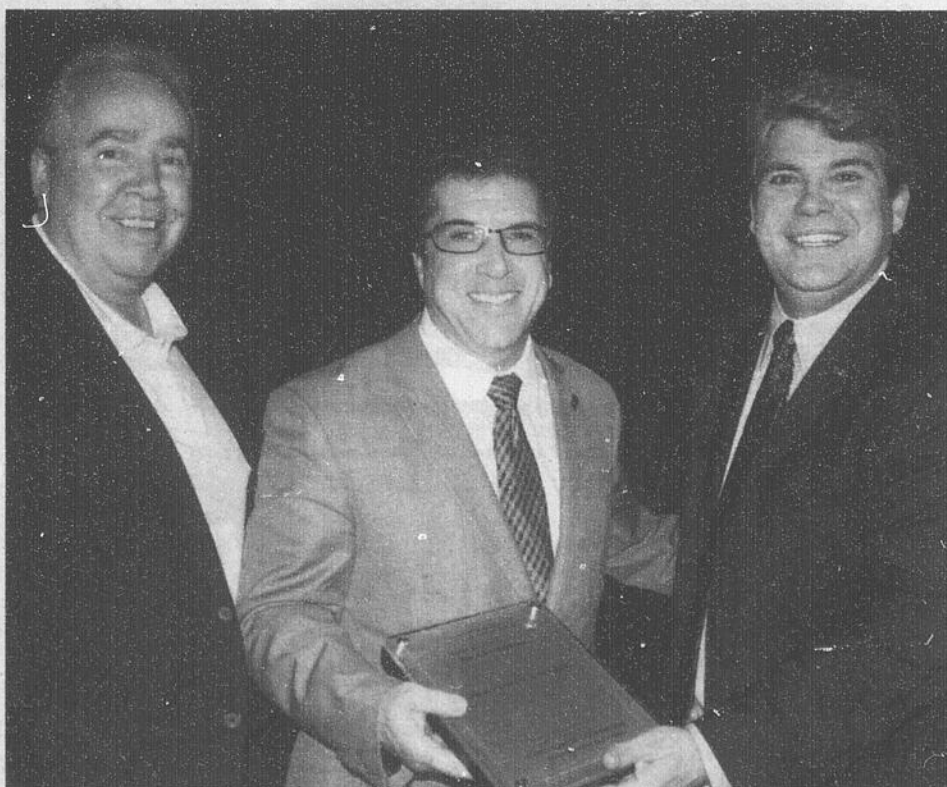

Cette année, c'est nul autre que le nom de Jean-Louis Legault qui a été ajouté au « Mur des bâtisseurs » de La Revue et du CLDEM. Ce dernier était visiblement ému de se faire honorer de la sorte.



Parmi les dignitaires qui ont pris part au lancement officiel du « Reflet économique de la MRC Les Moulins », le maire de Terrebonne, Jean-Marc Robitaille, a beaucoup apprécié sa soirée. Il est ici entouré de Gaétan Alepins, copropriétaire d'Altex, et de Claude Robichaud, directeur général du CLDEM.

LE PLUS GRAND hebdo indépendant
et **GRATUIT** au Québec

55 % plus de nouvelles, des concours emballants,
des enquêtes révélatrices, des artistes qui se dévoilent.



www.larevue.qc.ca

3

3

3

Actualité

NÉGOCIATIONS AVEC LE GOUVERNEMENT

Les RSG veulent être entendues

La grogne règne chez les responsables de service de garde (RSG) en milieu familial, et elles ont décidé de se faire entendre devant les bureaux des députés provinciaux du territoire. Leur but est ainsi de manifester auprès du gouvernement québécois, qui refuse de leur soumettre une offre sérieuse pour leur premier contrat de travail.

mandons pour être payées à notre juste valeur, c'est 31,82 \$ par jour, par enfant», réclame-t-elle au nom des 106 RSG accréditées pour ce bureau.

Parmi les autres demandes faites par les RSG, on retrouve une demande monétaire rétroactive depuis juin 2009, moment de leur accréditation syndicale. Les journées fériées payées et les vacances payées font aussi partie des nombreuses exigences au cœur du litige.

La pression s'accroît

Ce débrayage a certainement causé quelques maux de tête aux parents qui ont dû réorganiser leur emploi du temps pour cet avant-midi. Marie-Ève Demers, RSG et vice-présidente de l'Alliance des intervenantes en milieu de garde pour le territoire Laval-Laurentides-Lanaudière, souligne que d'autres moyens de pression pourraient être envisagés sous peu si rien ne change dans les négociations. «Nous avons prévu une journée de grève nationale le 10 novembre si rien ne bouge. Les négociations avec le gouvernement piétinent, et nous n'avons pas d'autres choix que de mettre de la pression. Nous savons que la situation fâche certains parents, mais selon les commentaires de ces derniers, ils comprennent nos revendications», conclut-elle.

Des élus solidaires

Si, selon les RSG, la bonne volonté ne paraît pas faire partie des avenues envisagées par la ministre de la Famille, Yolande James, il semble que le message passe beaucoup mieux auprès des députés péquistes de la région. En effet, tant Mathieu Traversy que Guillaume Tremblay supportent les RSG dans la grande majorité de leurs requêtes. «Le Parti Québécois s'est battu sans relâche en décembre 2003 pour éviter que le projet de loi 8 du gouverne-



Quelque 75 RSG ont défilé dans les rues de Terrebonne pour faire entendre leur mécontentement face à la lenteur des négociations avec le gouvernement. (Photo : Kevin Riopel)



Le bureau du député Guillaume Tremblay a été pris d'assaut par une trentaine de RSG du bureau coordonnateur Gamin-Gamine. (Photo : Kevin Riopel)

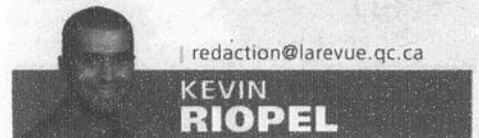

redaction@larevue.qc.ca

KEVIN RIOPEL

C'est dans l'élan de la grève tournante à la grandeur de la province que de nombreuses RSG du territoire ont décidé de sortir dans la rue le 28 octobre. Ainsi, une vingtaine d'entre elles provenant du bureau coordonnateur Gamin-Gamine se sont massées devant le bureau du député de Masson, Guillaume Tremblay, alors que plus de la moitié des 140 RSG du bureau coordonnateur Station Enfance des Moulins en ont fait autant devant celui de Mathieu Traversy, député de Terrebonne. Leur but est simple : revendiquer les conditions de travail qui leur reviennent de plein droit, explique Martine Heppell, déléguée syndicale.

«Nous gagnons actuellement 19 \$ par jour, par enfant, auxquels nous avons le droit d'ajouter 7 \$ additionnels. C'est nettement insuffisant quand nous considérons que nous payons la nourriture, les jeux éducatif et les jouets, et j'en passe. De plus, quand les enfants partent, nous continuons à travailler pour préparer les repas et faire les courses reliées à notre travail. Lorsque nous faisons le calcul, nous gagnons aux alentours de 7 \$ l'heure. Ce que nous de-

ment ne soit adopté, car ce dernier empêchait la syndicalisation des RSG. Depuis que les RSG sont syndiquées, nous faisons pression sur le gouvernement Charrest. Les éducatrices en milieu familial ont assez patienté. Il est grand temps de cor-

riger cette injustice causée par le gouvernement libéral il y a sept ans. Le gouvernement doit dès maintenant modifier son attitude et négocier de bonne foi. Nous talonnerons le gouvernement à cet effet», ont assuré les deux hommes.

PUISSANCE MAXIMALE! TORO

Nouveau
Power Max 726e
1099\$

- Jusqu'à 1900lb minute
- Éjection jusqu'à 45'
- 26"
- 6 vitesses avant, 2 arrières
- Quick Stick
- Pneus 15"

Plusieurs modèles en magasin

12 mois pas de paiement ni intérêt

TORO
toro.ca

MISE AU POINT
 Changement d'huile et bougie + inspection 18 points (toutes marques) **99\$**

LOCATION D'OUTILS
GPS

3100, boul. Mascouche, Mascouche
450 417-1477
 www.locationgps.ca/info@locationgps.ca

Jusqu'à **70\$** de remise-postale

nokian TYRES

Hakka 5 Hakka R

du 1er septembre au 15 décembre 2010 à l'achat d'un ensemble de 4 pneus sélectionnés

Gonflage de pneus à l'azote **4.95\$**

Maître de l'hiver pour votre sécurité avant tout!

CENTRE DU PNEU
UNIPNEU POUR ÊTRE BIEN CHAUFFÉ
Villemaire

450 **471-3345**
 1595 chemin Gascon, Terrebonne

zonenokia.com

Actualité

COURSE 3L POUR L'ENFANCE

Une vague de générosité déferle sur la région

En participant à la première édition de la Course 3L pour l'enfance, des élèves d'ici et d'ailleurs ont fait bien plus que fouler les rues de leur quartier à pas de course. Ils ont créé une marée de solidarité sans pareil et fait une différence au sein de leur communauté, en amassant une somme de 449 920 \$ pour la Fondation CHU Ste-Justine.



Difficile de trouver les bons mots pour décrire le geste incroyable qu'ont accompli ces 10 000 étudiants des régions de Laval, Laurentides et Lanaudière. Issus de 11 établissements d'enseignement privé, ces jeunes élèves du primaire et du secondaire ont décidé d'unir leurs forces pour la première Course 3L pour l'enfance, qui avait pour objectifs de soutenir la cause des enfants malades et de sensibiliser la communauté à l'acquisition de saines habitudes de vie.

Au total, les coureurs espéraient amasser un montant de 250 000 \$. «Lorsque nous avons contacté la direction de la Fondation CHU Ste-Justine afin de connaître ses besoins, elle nous a expliqué qu'elle voulait se doter d'un lit informatisé pour permettre aux médecins de poser des diagnostics éclairés et rapides sur l'état des patients. Or, il lui était impossible d'acquiescer un seul lit à la

fois : il lui fallait en commander six, pour un montant de 250 000 \$. Nous avons donc décidé de courir pour cette cause cette année», explique Luc Saint-Louis, directeur général du Collège Saint-Sacrement.

Mission accomplie

Au cours des mois de septembre et octobre, les élèves ont donc mis de côté leurs crayons pour enfiler leurs souliers de course, l'instant d'une demi-journée, et créer un véritable mouvement de solidarité dans leur communauté. Au Collège Saint-Sacrement, la course s'est tenue le 29 septembre et a permis d'amasser une somme de 55 555 \$.

Le résultat final de la première édition de la Course 3L pour l'enfance a toutefois été dévoilé beaucoup plus tard, soit le jeudi 28 octobre, en présence de nombreux dignitaires. Tous ont été estomachés lorsque le montant de 449 920 \$ a été dévoilé. Parmi eux, le président du conseil d'administration de la Fondation CHU Ste-Justine, Pierre Boivin, a tenu à prendre la parole. «Dix mille jeunes en santé qui courent par solidarité pour aider des milliers d'autres jeunes qui ont besoin d'eux, c'est magique et inspirant pour le présent et pour l'avenir», s'est-il exclamé.

L'aventure se poursuit

Rappelons que cette activité-bénéfice a été mise en œuvre par l'Académie Lafontaine qui, en 2008, avait lancé La course de l'Espoir. Deux ans plus tard, les membres du Conseil des élèves de l'établissement invitaient leurs homologues de la région à se joindre à eux, ce qui a permis à la Course 3L



L'implication et la générosité des élèves du Collège Saint-Sacrement leur ont permis d'amasser une somme de 55 555 \$.

pour l'enfance de voir le jour cette année. «C'est extraordinaire de voir autant de jeunes se mobiliser de la sorte, et l'an prochain, nous espérons qu'environ plus d'écoles se joindront au mouvement», a conclu M. Saint-Louis.

La santé a un prix

Trois entreprises de la région de Lanaudière ont reçu un Prix innovation en santé et sécurité du travail de la part de la Commission de la santé et de la sécurité du travail (CSST), dont les Profils de portes et fenêtres Royal - division RoyalPlast, qui ont remporté l'honneur dans la catégorie «Grandes entreprises».

Organisé par la CSST, le Prix innovation vise à récompenser les initiatives en matière de prévention et à les faire connaître aux autres entreprises, et ce, dans toutes les régions du Québec. Ainsi, les efforts des Profils de portes et fenêtres Royal - division RoyalPlast, situés à Lachenaie, ont été reconnus par le jury composé de représentants d'employeurs, de travailleurs, de la CSST et de ses partenaires en santé et sécurité du travail. Cette nomination fait en sorte de les transporter au Gala national des Prix innovation, qui aura lieu au printemps 2011.

Les Profils de portes et fenêtres Royal - division RoyalPlast ont retenu l'attention en raison du fait qu'un des services de l'entreprise a exprimé le désir de pouvoir disposer d'une table de montage articulée. Les employés souhaitaient ainsi diminuer leurs déplacements et augmenter leur sécurité lorsqu'ils manipulent les cadres des portes-fenêtres.

La table de travail d'origine était fixée au sol et pouvait être basculée manuellement. L'assembleur devait pousser sur la table avec son poids afin de la positionner à la verticale. Par la suite, il devait en faire plusieurs fois le tour pour compléter les opérations d'assemblage, ce qui lui occasionnait beaucoup de fatigue.

La collaboration des employés de la production avec ceux de l'entretien a permis de concevoir une table qui répond aux besoins des travailleurs en rendant la tâche moins fatigante et plus rapide, tout en diminuant certains risques ergonomiques. Comme elle



Sur la photo, on retrouve Lucie Gravel, directrice régionale de la CSST - direction régionale Lanaudière, Patrick Audet, mécanicien chez Portes et fenêtres Royal - division Royalplast, Phanie Ouimet, conseillère en prévention au sein de l'entreprise, Jean-Marc Bélanger, assembleur, Luc Bergeron, responsable de l'amélioration continue à l'usine, et André Beauchemin, vice-président aux finances de la CSST. (Photo: courtoisie)

est entièrement pneumatique, la table tourne et bascule sans qu'ils fassent d'effort.

La conception de cette table tournante et basculante a valu aux Profils de portes et fenêtres Royal - division RoyalPlast le titre de lauréat dans la catégorie «Grandes entreprises». (KR)

À Terrebonne, plus Ford que jamais!

TERREBONNE FORD
2730, chemin Gascon (près 640)

450 968-9000
TFord.ca

DES SEIGNEURS FORD
893, Léon-Martel (coin boul. des Seigneurs et montée Masson)

L'ÉVÈNEMENT

ICI MAINTENANT

FINANCEMENT À L'ACHAT

0%* JUSQU'À **60 MOIS** plus

(pour certains modèles 2011)

4 pneus d'hiver

Les pneus d'hiver sont faits de matériaux composites qui conservent mieux leur souplesse à des températures aussi basses que -37°C. Ils contribuent également à améliorer la maniabilité et, à une vitesse de 50 km/h, à réduire la distance d'arrêt de 23% comparativement aux pneus d'été standards.

4 jantes en acier

Protégez votre investissement en remplaçant vos jantes d'été en aluminium par des jantes en acier conçues spécialement pour votre véhicule par les ingénieurs de Ford.

ENSEMBLE SÉCURITÉ D'HIVER
SANS FRAIS SUPPLÉMENTAIRES

À l'achat ou à la location de certains véhicules 2010 ou 2011*

Version SE, 2010 illustrée

DISPONIBLE EXCLUSIVEMENT CHEZ FORD

*Le prix de vente au public est de \$3300. Le prix de vente au public inclut la taxe de vente provinciale (TVA) et la taxe de vente fédérale (TVF) de 13% sur le prix de vente au public. Les prix varient selon les options et les équipements. Les prix sont en dollars américains. Les prix sont en dollars américains. Les prix sont en dollars américains.

FOCUS S 2011
Avec ensemble Sécurité d'hiver sans frais supplémentaires

Achetez pour seulement

15 449 \$*

FRAIS DE TRANSPORT + TAXE SUR L'AIR CLIMATISÉ INCLUS

OU

FINANCEMENT À L'ACHAT

0%* JUSQU'À **48 MOIS**

pour les autres versions de la Focus (sauf version SE)

ENSEMBLE SPORT GRATUIT avec la version SE

- Jantes de 15 po en alliage
- Becquet arrière
- Antibrouillards

EN PRIME!
SIÈGES CHAUFFANTS

Photo à titre indicatif seulement. Lire les détails au bas de la page 17 ou voir le concessionnaire pour les détails.

Galerie du sommeil

BRAULT & MARTINEAU

Avec vous depuis 50 ans

JUSQU'À
500\$
de rabais
SUR LES MATELAS[†]



HOTEL 5 ETOILES

- Matelas ferme
- Sans rotation
- Contour renforcé • Ressorts ensachés

Sommier aussi offert. Voir prix en magasin. Garantie ferme de 10 ans. Livraison et ramassage gratuits

• 1 place/406 ressorts 11,98\$/mois ou 599\$
RABAIS DE 500\$ Rég.: 1099\$

15,98\$
/mois OU

APRÈS RABAIS

- Grand lit/713 ressorts
17,98\$/mois ou 899\$
RABAIS DE 500\$ Rég.: 1399\$
- Très grand lit/899 ressorts
25,98\$/mois ou 1299\$
RABAIS DE 500\$ Rég.: 1799\$

+ RABAIS DE 500\$ Rég.: 1299\$
Nous payons la TPS et la TVQ^{††}

Collection
BRAULT & MARTINEAU
Tonnerre II

17,98\$
/mois OU
899\$

2 places
580 ressorts

APRÈS RABAIS

+ RABAIS DE 240\$ Rég.: 1139\$
Nous payons la TPS et la TVQ^{††}

- Matelas semi-ferme
- Sans rotation
- Dessus à coussinet Eurotop
- Contour renforcé en mousse haute compression

Sommier aussi offert. Voir prix en magasin. Garantie de 10 ans. Livraison et ramassage gratuits

- 1 place/377 ressorts 15,18\$/mois ou 759\$
RABAIS DE 200\$ Rég.: 959\$
- Grand lit/713 ressorts 19,98\$/mois ou 999\$
RABAIS DE 280\$ Rég.: 1259\$
- Très grand lit/930 ressorts 24,98\$/mois ou 1249\$
RABAIS DE 300\$ Rég.: 1599\$



Garantie confort
90 jours d'essai
sur TOUS nos matelas
Exclusif à B & M

nous payons la **+ tps et la tvq^{††}** vous pouvez payer en **+ 50 versements sans intérêt** jusqu'en janvier 2015 sur les matelas[†]

Offre en vigueur du lundi 1^{er} novembre au mercredi 10 novembre 2010. Quantités limitées sur certains articles. Valable pour les produits en inventaire seulement. Non valable aux Brault & Martineau Liquidation. Ces offres ne peuvent être jumelées à aucune autre promotion. Détails en magasin. [†]Brault & Martineau déduira de votre achat un montant équivalent à la TPS et à la TVQ. Détails en magasin. ^{††} Marques et modèles sélectionnés. Détails en magasin.

Termes et conditions de la vente pour le programme de financement « Paiements mensuels égaux, sans intérêt »: achat minimum requis de 799\$ avant taxes pour les matelas sauf items sélectionnés. Sur approbation de crédit et conditionnel à la signature d'un contrat avec Accord D Desjardins, ne payez que les taxes au moment de l'achat. Le premier versement mensuel du montant financé est facturé sur le relevé de compte suivant votre achat. Les versements mensuels égaux (inclus dans le paiement minimum dû de la carte de crédit) sont déterminés en divisant le montant financé par le nombre de mois indiqués dans la promotion retenue. L'intérêt n'est pas appliqué sur le versement mensuel si le paiement minimum dû est effectué avant la date d'échéance apparaissant sur l'état de compte mensuel. Dans le cas où les conditions précitées ne sont pas respectées, l'intérêt annuel applicable sur la carte de crédit du détenteur est alors calculé au taux de 19,5% annuellement sur les sommes en souffrance. Il n'y a aucuns frais de renouvellement ou d'adhésion. Détails en magasin.

Exemple de frais de crédit pour un cycle de facturation de 30 jours:	100\$	500\$	1000\$
Si votre solde quotidien moyen est de:			
Les frais d'intérêts pour une période de 30 jours seront de:	1,60\$	8,01\$	16,03\$

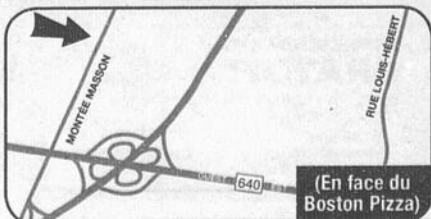

braultetmartineau.com

MASCOUCHE
210, Montée Masson • Tél. : 450 474-8531

Livraison gratuite 7 jours sur 7**

**Dans un rayon de 200 km. Détails en magasin.

HEURES D'OUVERTURE:
Lundi au mercredi 9h à 18h
Jeudi et vendredi 9h à 21h
Samedi 9h à 17h • Dimanche 10h à 17h



Actualité

MASCOUCHE

Une vigile funèbre



Trois des cinq membres élus au conseil d'administration du CGEAM, Stéphane Lauzon, Dominic Bellemare et Gilles Patenaude. (Photo : Kevin Riopel)

Un an jour pour jour après la réélection du maire de Mascouche, Richard Marcotte, une vigile funèbre a été organisée par la Coalition des Gens Engagés dans l'Avenir de Mascouche (CGEAM). Le but avoué de l'opération : regrouper les gens insatisfaits de la gestion municipale actuelle.

La soirée du 1^{er} novembre a commencé par l'assemblée générale annuelle de fondation de la Coalition des Gens Engagés dans l'Avenir de Mascouche. Les membres ont défini la mission et la vision du regroupement ainsi que les règlements généraux de la corporation. Aussi, les membres du conseil d'administration ont été élus.

À la suite de cette assemblée, un cortège funèbre s'est mis en branle derrière un cercueil orné d'une couronne de fleurs pour se

rendre à l'hôtel de ville. À destination, d'autres citoyens attendaient religieusement le cortège, bougies à la main.

C'est le fondateur de la CGEAM, Gilles Patenaude, qui a lu un discours devant la poignée de gens rassemblés devant l'hôtel de ville de Mascouche. «Le maire Richard Marcotte avait affirmé à la télévision communautaire que s'il était élu, il n'y aurait pas d'augmentation de taxes indues. Au moment de faire cette intervention, il a été prouvé par des confirmations gouvernementales qu'il était au courant qu'elles allaient augmenter de façon vertigineuse. L'intervention des citoyens est justifiée lorsque l'on semble observer un manque de transparence et de jugement dans l'administration des fonds publics», a-t-il mentionné en faisant allusion au déficit global. (KR)

Nouveau! Votre spécialiste en transmission!



Auto Value
Centre de Service Certifié

Faites vérifier votre groupe motopropulseur avant l'hiver!

Service offert à partir de **149,95\$ + tx** (filtreur en sus)

Transmission Mécanique Langlais

1254, Avenue de la Gare 450 417-4842
(anciennement industriel) Mascouche

HONDA Terrebonne

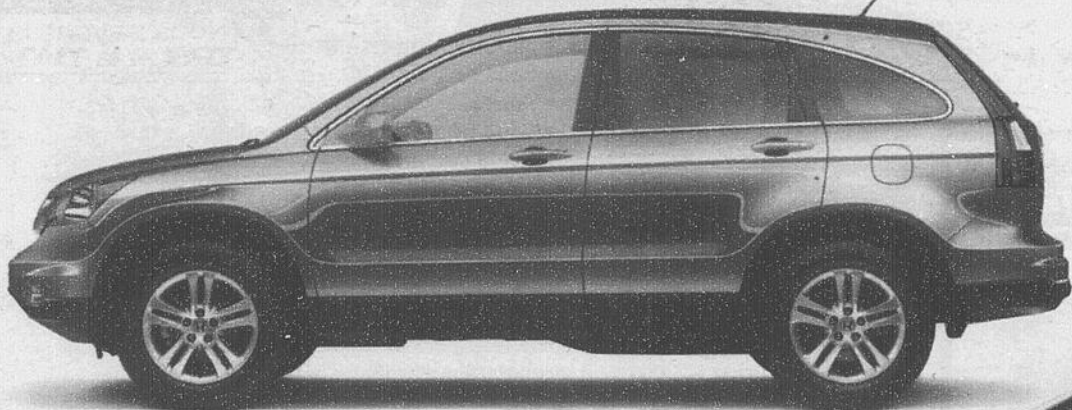

CRV 2011

PRIX

27 980\$

plus taxes
TRANSPORT ET PRÉPARATION INCLUS

EN LOCATION

348\$ / mois sur 48 mois
2 958 \$ de comptant requis

TRANSPORT ET PRÉPARATION INCLUS

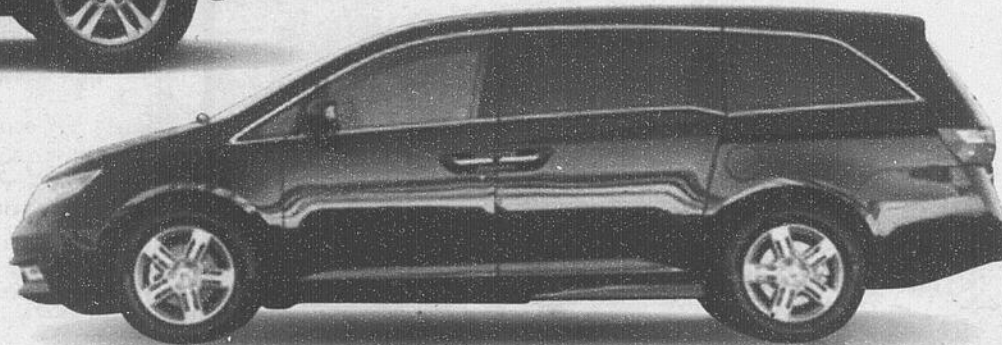

ODYSSEY 2011

À PARTIR DE

31 680\$

plus taxes
TRANSPORT ET PRÉPARATION INCLUS

L'offre de location est faite par Services Financiers Honda Inc. (SFH), sur acquisition du crédit. Cette offre pour le CRV LX 2WD 2011 (modèle RE3K3BE7) (franchise de financement de 96 000 \$, taux de 0,12 \$ la semaine, accidentaire, transport et préparation de 1 600 \$ inclus. Les frais de RP/PM (quartz 4 465), taxes et droit, assurance, immatriculation et frais d'administration (le cas échéant) sont en sus.

Membre HDT
Julie Bouchard
de Mascouche

Honda de Terrebonne

2850 CHEMIN GASCON, TERREBONNE HONDATERREBONNE.COM 450 477-0555



3

3

3

Actualité

BILAN DES JEUNES TRAVAILLEURS DE MILIEU 2010

Des interventions positives et enrichissantes

Un bilan positif a été dressé par Paul Asselin, maire suppléant de Terrebonne, et Mélissa Roy, directrice des Maisons des jeunes de Terrebonne, le 18 octobre, en ce qui a trait au travail accompli par les travailleurs de milieu durant l'été.

journaliste@larevue.qc.ca

PÉNÉLOPE CLERMONT

Tout au long de la période estivale, les travailleurs ont écouté, soutenu, référé et accompagné les jeunes vers les organismes outillés pour répondre à leurs besoins. Comme la majorité des interventions réalisées par les travailleurs touchent la toxicomanie, Uniatox collaborait au projet afin d'intervenir immédiatement auprès des jeunes.

«À Terrebonne, nous sommes soucieux de la qualité de vie de nos citoyens et nous travaillons afin de sans cesse l'améliorer. La présence de ces intervenants dans nos parcs est importante, car elle permet de déceler les besoins de nos jeunes et de les aider efficacement en les dirigeant vers les bonnes ressources ou en les amenant à découvrir

d'autres avenues», a mentionné M. Asselin.

Fières d'avoir poursuivi le projet Travail de milieu en 2010, les Maisons des jeunes de Terrebonne rappellent que le principe de base du projet est de prolonger les activités et les services offerts par ces dernières dans les parcs de la Ville de Terrebonne.

Une notoriété appréciée

«Cette année, les différentes équipes ont remarqué que les relations avec les jeunes ont été établies rapidement en raison de la notoriété du projet. Les travailleurs de milieu ont reçu, tout au long de l'été, des messages positifs venant autant des parents que des jeunes, qui ont été satisfaits des multiples activités créées ou organisées par les intervenants et de leur présence comme adultes significatifs», a ajouté Mme Roy.

Plus de 400 jeunes par semaine ont été rencontrés au cours de l'été. Les travailleurs de milieu ont été présents durant 3 511 heures dans différents parcs sélectionnés, faisant approximativement 290 interventions, notamment aux parcs Angora, André-Guérard, Philippe-Villeneuve, du Boisé, Charles-Bruneau, Tilleuls, Arc-en-ciel.

Notons que les travailleurs de milieu sont présents depuis 2003 dans les parcs de Terrebonne et qu'ils seront de retour l'an prochain.



Debout, on retrouve Annie Létourneau, coordonnatrice des (MDJ), Jean-François Lévesque, chef du service soutien à la vie associative de la Direction du loisir et de la vie communautaire, Jean-Luc Labrecque, conseiller municipal et président de la Commission du développement durable et de l'environnement, Paul Asselin, maire suppléant, Mélissa Roy, directrice des MDJ, Krystal Audet, coordonnatrice du projet, et Vanessa Kaya-Parent, superviseuse du projet. Accroupis, on remarque les travailleurs de milieu Jimmy Boily, Benoît Béliveau et Stéphanie Hallée. (Photo : courtoisie)

L'asphalte récupéré à Terrebonne

Dans la foulée des initiatives vertes proposées par la Ville de Terrebonne, comme le programme de récupérateurs d'eau de pluie ou le programme de couches lavables, voilà que l'administration innove une fois de plus en se dotant d'un récupérateur d'asphalte.

«Le récupérateur d'asphalte permet de nombreux avantages sur les plans tant des opérations que des économies de coûts. De plus, nous trouvons intéressante l'idée de recycler l'asphalte, puisque ce procédé s'inscrit dans la lignée de notre Plan Vert», explique le

maire de Terrebonne, Jean-Marc Robitaille.

Terrebonne devient ainsi l'une des seules villes au Québec, avec Gatineau, à posséder un tel équipement. Le récupérateur entraîne des économies de coûts substantielles, puisque l'asphalte récupéré permet de produire de l'asphalte pour environ 10 \$ la tonne (soit le coût du combustible pour faire fonctionner l'appareil), alors que l'asphalte neuf en coûte 100 \$ la tonne. Avec cet appareil, la Ville économise aussi des sommes autrefois investies pour se débarrasser des rebuts d'asphalte. De plus, le récupérateur permet de produire à longueur



Acquis au coût de 125 000 \$, le récupérateur d'asphalte permettra à la Ville de réaliser des économies substantielles.

d'année de l'asphalte chaud qui peut être utilisé comme revêtement, remblai ou pour le colmatage des nids-de-poule.

Le recycleur d'asphalte est en fait une benne dans laquelle le vieil asphalte est chauffé, puis broyé. Au terme du processus, il en ressort un asphalte prêt à utiliser. Le coût de l'appareil est d'environ 125 000 \$ et la durée de vie est estimée à 25 ans, ce qui fait que l'appareil se rentabilise de lui-même.

«Notre administration se tient à l'avant-garde de ce qui se fait ailleurs. Nous

sommes ouverts à toute initiative qui nous permet de maximiser l'efficacité de notre travail et le coût de nos opérations, dans une optique de bonne gestion des deniers publics. Il ne faut pas avoir peur de changer les façons de faire, et dans le cas du récupérateur d'asphalte, nous sommes heureux que Terrebonne fasse figure de pionnière dans cette technologie qui sera assurément adoptée par le gouvernement et les autres municipalités au cours des prochaines années», conclut le maire.

La santé de vos pieds: spécialité du podiatre

Mal aux pieds?

Votre podiatre saura vous conseiller peu importe l'âge ou la condition, qu'elle soit de nature :

DERMATOLOGIQUE

callosités, cors, ongles épais

BIOMÉCANIQUE

troubles de posture et de la démarche
douleurs au talon, aux genoux, au dos
pieds plats, pieds creux

INFECTUEUX

ongles incarnés infectés
verrues plantaires champignons

Profitez de notre expertise dans les domaines des ORTHÈSES PLANTAIRES et de la CHIRURGIE podiatrique.

- Zyad Hobeychi • Diegal Leger
 - Ariane Desjardins
- Docteurs en médecine podiatrique

Clinique et Centre de Chirurgie Podiatrique
www.podiatre.com

3017, boul. de la Pinière
Terrebonne



Affaissement de l'arche plantaire

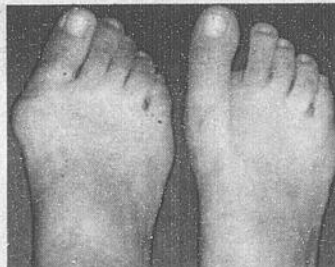

Chirurgie des oignons



Ongles incarnés

CONCOURS «Électricité»
La Licorne
concept minceur.

CONCOURS «Électricité»
Académie
Linda Robichaud

Je veux démarrer mon entreprise.

J'appelle mon avocat!

Me Marc Boudreau | CMB AVOCATS INC. | Me Jean-Sébastien Boudreau

915, montée Masson, bureau 101 Terrebonne J6W 2C8 | mboudreau@cmbavocats.ca | 450 471-1225



Tél. : 450 964-3773

Actualité

MASCOUCHE

Fluidité et sécurité



La nouvelle signalisation sur le chemin Sainte-Marie à Mascouche est clairement indiquée aux deux intersections concernées.

Avec la conclusion des travaux sur le chemin Sainte-Marie et l'installation de deux nouveaux panneaux de signalisation, la Ville de Mascouche espère améliorer la circulation sur son réseau routier.

Il faudra attendre un hiver avant de poser la couche finale d'asphalte. Ce temps d'attente a pour but de laisser le sol se replacer et ainsi éviter les bris prématurés. Seuls des ajustements près des regards seront effectués, pour éviter que les lames des véhicules de déneigement les frappent.

Aussi, plusieurs citoyens ont certainement déjà constaté qu'il y avait maintenant une nouvelle signalisation sur le chemin Sainte-Marie, soit deux panneaux d'interdiction de virage à gauche, avec une réglementation

en heures et jours. Le premier est situé sur le chemin Sainte-Marie, au carrefour de la montée Masson et l'autre, sur l'avenue Saint-Jean, au carrefour du chemin Sainte-Marie. Ces panneaux ont pour but de faire respecter le mécanisme de synchronisation des feux de circulation.

Rappelons que depuis quelques années, la circulation sur le chemin Sainte-Marie a augmenté de façon considérable due à la croissance de la population de Mascouche, mais aussi à la hausse de la population des villes environnantes.

Avec une augmentation aussi sensible, il devenait nécessaire d'effectuer des travaux sur le chemin Sainte-Marie, afin d'améliorer la fluidité et la sécurité sur cette voie publique.

SOUPER DANSANT

20 novembre et 11 décembre



Bienvenue aux groupes, party de bureau

**BUFFET
FRUITS DE MER
À VOLONTÉ**

49\$ TAXES INCLUSES

Apportez votre vin et bière

- Crevette
- Pattes de crabe
- Scampi
- Pétoncle
- Moule
- Rôti de bœuf
- Patate
- Légume
- Salade
- Et bien plus...

Souper de 18h30 à 21h
Ensuite le D.J. vous fera danser.

**SALLE DE RÉCEPTION
DE LA VILLA DES MOULINS**

1425, chemin Gascon Terrebonne

Réservation 450 964-8364 ou 514 992-6357

De 9h à 17h demandez Mélanie

SPÉCIAL PNEUS D'HIVER !

PNEU 337

SPEK + pneu mécanique

HANKOOK

Stéphane Gignac, propriétaire

Eric Charland Christian Desroches

LES PRIX SONT IMBATTABLES

Installation de pneus à partir de 39⁹⁵\$

Roues d'acier neuves à partir de 29⁹⁵\$ ch

Pneus usagés à partir de 14⁹⁵\$ ch

Roues d'acier usagées à partir de 14⁹⁵\$ ch

Enjoliveurs de roues à partir de 19⁹⁵\$ ch

Azote pour pneus disponible 5⁹⁹\$ ch.

3185 chemin Gascon, Mascouche

450 722-7638

Photos peuvent différer.

POSE ET BALANCEMENT INCLUS

155/80/13	=	54 ⁹⁵ \$
175/65/14	=	69 ⁹⁵ \$
185/65/14	=	69 ⁹⁵ \$
185/65/15	=	73 ⁹⁵ \$
195/65/15	=	79 ⁹⁵ \$
195/60/15	=	75 ⁹⁵ \$
215/65/16	=	99 ⁹⁵ \$
205/60/16	=	88 ⁹⁵ \$
205/55/16	=	88 ⁹⁵ \$
225/45/17	=	109 ⁹⁵ \$

Autres grandeurs disponibles

3

3

3

Économie

Tricentris certifié LEED Or

Le centre de tri de Terrebonne, Tricentris, devient le premier bâtiment de ce genre à obtenir la certification LEED Or non seulement dans la région, mais aussi au Canada. Ainsi, en vertu du système d'évaluation des bâtiments écologiques de LEED, Tricentris atteint le deuxième plus haut niveau de la certification.

l.presse@larevue.qc.ca

MARIE-PIER TREMBLAY

Leadership in Energy and Environmental Design (LEED) est un programme régi par le Conseil du bâtiment durable du Canada et reconnu internationalement pour le design, la construction et l'opération des bâtiments durables. Cette mention est accordée aux bâtiments qui respectent des normes de performance élevées en matière de responsabilité environnementale et d'efficacité énergétique.

Dévoilée pendant la Semaine de la réduction des déchets, l'obtention de la certification LEED Or ne s'est pas faite sans effort ni sans contraintes. En effet, Frédéric Potvin, directeur de Tricentris, indique que «les critères LEED ont entraîné des coûts additionnels de 600 000 \$ pour la construction du centre de tri, pour un total de 7,6 M\$».

M. Potvin explique que la certification s'appuie sur la performance dans six domaines, dont l'aménagement écologique, la gestion efficace de l'eau, l'énergie, les matériaux, la qualité des environnements intérieurs, puis l'innovation. Ainsi, toutes les étapes de construction doivent respecter des normes spécifiques et miser sur l'innovation.

Le directeur de Tricentris rapporte entre autres que le chantier de la construction du centre de tri devait être non-fumeur, pour une meilleure qualité de l'air. De plus, un système géothermique formé de six puits assure le chauffage et la climatisation du bâtiment. Ces puits ont été remplis de sable de verre recyclé plutôt que de ciment, ce qui

a permis une diminution de l'émission de gaz à effet de serre. D'autre part, une toiture blanche ainsi qu'une couverture végétale réduisent la formation d'îlots de chaleur. En effet, le bâtiment consomme 29 % moins d'énergie qu'une construction similaire.

En ce qui concerne la gestion de l'eau, Tricentris s'est doté d'équipements économes, dont des urinoirs sans eau pour une réduction totale de la consommation d'eau de 50 %.

Effet d'entraînement

Le volet innovation est particulièrement bien représenté par un plancher de béton, dans lequel on aperçoit des morceaux de verre recyclé issu de la collecte sélective, ce qui lui donne une esthétique particulière. La SAQ a d'ailleurs investi 100 000 \$ dans le projet. Mario Quintin, directeur du développement durable à la SAQ, annonce que la société prévoit obtenir une certification LEED pour 25 de ses nouvelles succursales.

Par ailleurs, le Centre local de développement économique des Moulins (CLDEM) a contribué pour la somme de 40 000 \$ dans la construction du bâtiment. François Duval, président, mentionne que le projet est une telle réussite qu'il a inspiré le CLDEM à mettre sur pied le Fonds de développement durable F2D, pour inciter les entreprises de la région à suivre l'exemple.

Quant au maire de Terrebonne, Jean-Marc Robitaille, et au conseiller municipal et président de la Commission du développement durable et de l'environnement, Jean-Luc Labrecque, ils sont d'avis que «Tricentris a agi comme "LEEDer" dans son domaine».

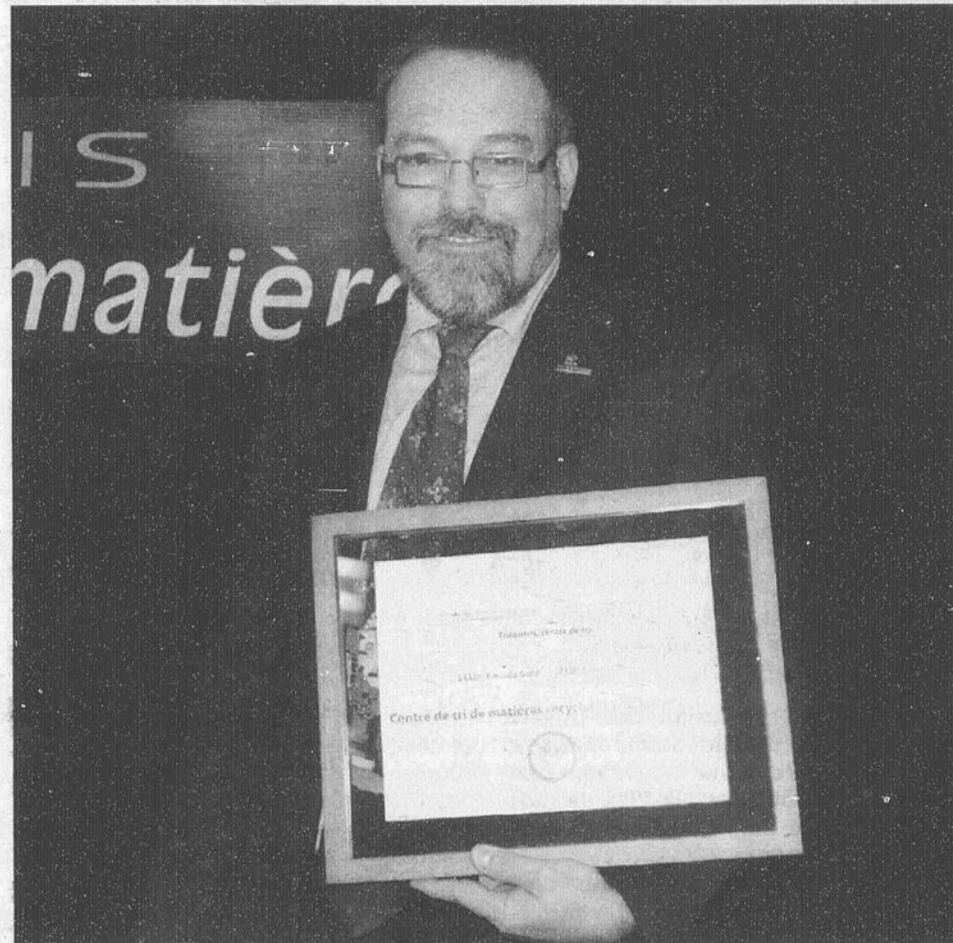

Frédéric Potvin, directeur de Tricentris Terrebonne, pose fièrement avec la plaque témoignante de la certification LEED Or que le centre de tri a obtenu pour la performance environnementale exceptionnelle de son bâtiment. (Photo : Marie-Pier Tremblay)

Quelques résultats issus de la performance en matière de responsabilité environnementale et d'efficacité énergétique du bâtiment qui accueille le centre de tri Tricentris, récipiendaire de la certification LEED Or.

- 83 % des déchets de construction ont été déviés du site d'enfouissement
- 25 % des matériaux de construction étaient recyclés
- 28 % des matériaux de construction ont été produits localement
- 75 % du bois utilisé dans la construction provenait de forêts certifiées FSC, soit des forêts responsables
- 36 tonnes de CO2 ont été épargnées lors de la construction
- 37 tonnes métriques de verre recyclé se retrouvent dans la composition du plancher

apprendre & grandir

Windows • Internet • Outlook
Word • Excel

Initiation à l'ordinateur • Formations sur mesure privées ou de groupe • Plan de formation dédié aux aînés • Établissement accrédité

joe & co
formation bureautique

Sans contrat et à votre rythme
formation@joeco.com
514 260-3634

« Coup de patin » chez Desjardins

C'est au Golf Le Mirage que la Caisse Desjardins Terrebonne a convié ses membres, le 21 octobre, afin d'y tenir son déjeuner-conférence annuel à l'occasion de la Semaine de la coopération. L'athlète et médaillée olympique Joannie Rochette agissait cette année en tant que conférencière.

«Imaginez-vous travailler 5, 10, 15 ans pour effectuer un numéro qui dure seulement le temps d'une chanson. Tant d'efforts pour un si court instant. Imaginez-vous maintenant réaliser votre numéro alors que vous venez d'apprendre une terrible nouvelle. C'est l'exploit qu'a réalisé Joannie Rochette lors des derniers Jeux olympiques. Elle aurait pu tout abandonner, mais non, elle s'est levée et a patiné», s'est exprimé Rodger Brulotte lors de la présentation de l'athlète.

Après la diffusion d'une vidéo relatant ses performances réalisées à Vancouver en début d'année, Joannie Rochette s'est adressée avec simplicité et générosité aux gens présents. Devant un auditoire attentif composé de plus de 200 membres, elle a partagé l'histoire de sa carrière, depuis sa tendre enfance jusqu'aux Olympiques 2010 de Vancouver. Comme le titre de la conférence



La conférence de Joannie Rochette, «Du rêve à la réalité», a été le moment fort du déjeuner-conférence organisé par la Caisse Desjardins Terrebonne, le 21 octobre. (Photo : Pénélope Clermont)

le suggère, (les convives ont donc été témoins de son parcours, «Du rêve à la réalité».

Au terme de cette activité annuelle, qui perdure depuis maintenant une vingtaine d'années, la Caisse a procédé à la remise officielle des bourses remportées par trois de ses membres étudiants. Parmi les 1 347 candidatures soumises à la Fondation Desjardins, trois lauréats de la région se sont démarqués. Ainsi, Stéphanie Lachance et Martin Larivée ont reçu une bourse de 1 250 \$ chacun, alors que 7 500 \$ ont été remis à Pascale Krzyzkowski. (PC)

CONCOURS «Électricité»
Boutique Tendance

J'ai pas le temps !!!

Rénovation générale
Entretien
Peinture
Etc...

Tarif à l'heure ou selon les travaux

VOUS N'AVEZ PAS LE TEMPS POUR VOS TRAVAUX, NOUS ON L'A !

Rénovation Séquoia Yves Mallette
RBQ : # 8345-5436-28 514 647-6658

Produit naturel qui aide, prévient et parfois fait bien plus!

Aide et prévient : CANCER, PARKINSON, ALZHEIMER, ASTHME, VIEILLESSEMENT, MALADIES CARDIAQUES, MALADIES DE PEAU, ANTI-INFLAMMATOIRE, ULCÈRE D'ESTOMAC, DOULEUR, ALLERGIE, FIBROMYALGIE, ÉNERGIE, FATIGUE CHRONIQUE, DIABÈTE ...

Élimine 90% des effets secondaires de la chimio et la radiothérapie.

- Ce produit est de la cystéine qui aide le corps à fabriquer sa glutathion qui est la base du système immunitaire.
- Le seul produit naturel faisant partie du CPS des médecins donc qui est déductible d'impôt!
- Révolutionnaire!

C'est simple : Mélangez une enveloppe de cette poudre avec du jus!

Gisèle Roux, consultante indépendante
450 831-4095 • gigigi100@hotmail.com

CONCOURS «Électricité»
Aspirateur 2000



À Terrebonne, plus Ford que jamais!

TERREBONNE FORD
2730, chemin Gascon (près 640)

450 968-9000
TFord.ca

DES SEIGNEURS FORD
893, Léon-Martel (coin boul. des Seigneurs et montée Masson)



L'ÉVÈNEMENT ICI MAINTENANT

Des offres aussi fortement impressionnantes que nos camions. Ici, maintenant.

Rabais du constructeur **JUSQU'À 7 500 \$****
De plus, les clients admissibles obtiennent :
Prime Ford Recyclez votre véhicule **JUSQU'À 3 000 \$***
Primes « Adieu bazou » **300 \$***

**RABAIS TOTAUX
ADMISSIBLES**

JUSQU'À 10 800 \$

F-150 XLT 2010 à cabine double

Achetez pour seulement
31 299 \$*

Incluant 7 600 \$ en rabais du constructeur**

Primes Recyclez
votre véhicule* 3 300 \$

Les clients admissibles paient
27 999 \$

FRAIS DE TRANSPORT + TAXE
SUR L'AIR CLIMATISÉ INCLUS

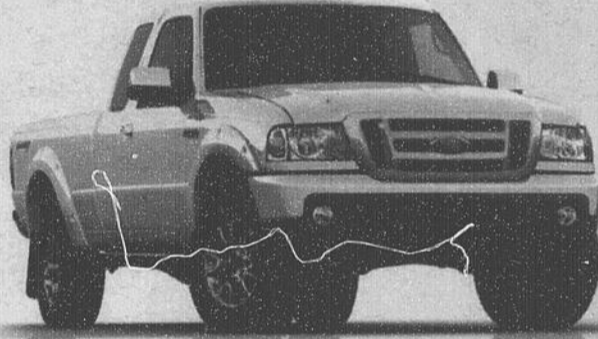
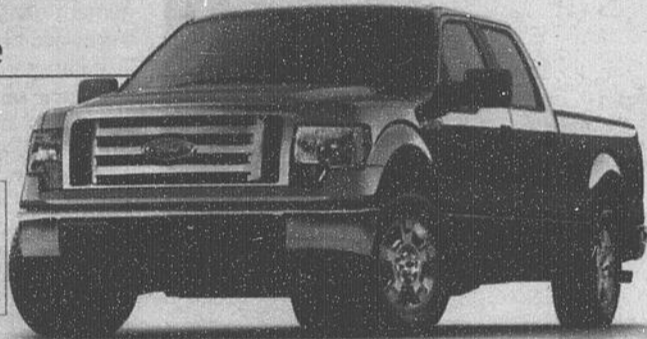

RANGER SPORT 2011

Achetez pour seulement
17 299 \$*

Incluant 4 150 \$ en rabais du constructeur**

Primes Recyclez
votre véhicule* 1 300 \$

Les clients admissibles paient
16 999 \$

FRAIS DE TRANSPORT + TAXE
SUR L'AIR CLIMATISÉ INCLUS

DISPONIBLE EXCLUSIVEMENT CHEZ FORD



Seule Ford vous permet de recycler votre véhicule datant de
2003 ou avant et d'obtenir **3 300 \$*** en primes
applicables à l'acquisition d'un nouveau véhicule Ford.

Cette offre comprend les primes supplémentaires allant
jusqu'à 300 \$ accordées dans le cadre du programme
« Adieu bazou » pour les véhicules datant de 1995 ou avant.
Les primes versées par Ford s'échelonnent de 1 000 \$
à 3 000 \$. Tous les détails à ford.ca.

En partenariat avec Summerhill Impact, autos-o-ciel et Adieu bazou

TERREBONNE FORD, le CENTRE des VÉHICULES COMMERCIAUX de la Rive-Nord.

**CLASSE
Affaires**

**Super Duty
Cube**

**Éconoline
Commercial**

**Transit
Connect**



LES ACHÉTEURS AVISÉS LISENT LES PETITS CARACTÈRES : Les véhicules illustrés peuvent être cotés d'équipements en option. L'événement ICI MAINTENANT est en vigueur du 1er octobre au 8 novembre 2010. Le concessionnaire peut vendre ou louer à prix moindres. Ces offres sont d'une durée limitée et peuvent être annulées en tout temps sans préavis. Pour obtenir tous les détails, consultez votre concessionnaire Ford, ou appelez le Centre des relations avec la clientèle Ford au 1 800 565-3673. ** Offres (500 \$ / 1 000 \$ / 1 500 \$ / 2 000 \$ / 3 000 \$ / 3 500 \$ / 4 000 \$ / 4 500 \$ / 5 000 \$ / 5 500 \$ / 6 000 \$ / 6 500 \$ / 7 000 \$ / 7 500 \$ / 8 000 \$ / 8 500 \$ / 9 000 \$ / 9 500 \$ / 10 000 \$) en rabais du constructeur à l'achat ou à la location d'un véhicule Ford (2010 // 2011) neufs parmi les modèles suivants : Série E / Focus S / Fusion hybride, Transit Connect / Explorer 4 portes / Focus (à l'exception de la version SE), Fusion S / Fusion (à l'exception de la version SE et hybride), Escape hybride, F-550 à F-550 à châssis-cabines / Ranger à cabine simple, Edge SE, Flex SE / Escape (à l'exception de la version SE avec boîte manuelle et hybride) / Escape H4 avec boîte manuelle / Ranger XL à cabine double / Taurus SE, Ranger à cabine double (à l'exception de la version XL), Explorer Sport Trac / Taurus (à l'exception de la version SE), Explorer (à l'exception de la version SE), Flex (à l'exception de la version SE), F-150 à cabine simple / Expedition, F-150 à l'exception des versions à cabine simple / F-250 à F-450 (à l'exception des versions à châssis-cabines) / (Mustang V6 ultra-avantage / Transit Connect / F-150 à cabine simple (à l'exception de la version XL et Sport), Expedition, F-150 à l'exception des versions à cabine simple et XLT 4x4 à cabine double / Ranger Sport à cabine double / Mustang GT / Super Duty F-250 à F-450 (à l'exception des versions à châssis-cabines) / F-150 XLT 4x4 à cabine double). Les modèles Mustang Shelby GT 500, F-150 Raptor et les camionnettes poids moyen sont exclus. * Achetez l'un des véhicules neufs suivants : (Ranger Sport 4x2 2011 à cabine double / F-150 XLT 4x4 2010 à cabine double / F-150 XLT 2010 à cabine simple) pour (17 299 \$ / 31 299 \$ / 24 899 \$) après déduction du rabais du constructeur de (4 150 \$ / 7 600 \$ / 6 500 \$) ou, si admissible à la prime Recyclez votre véhicule de Ford (1 300 \$ / 3 300 \$ / 3 300 \$) et au Rabais aux membres Costco (1 000 \$), pour (15 999 \$ / 28 999 \$ / 20 599 \$). Le rabais du constructeur est appliqué à partir du prix de détail suggéré par le constructeur (PDS). Les taxes s'appliquent au montant total de l'achat après le rabais du constructeur et avant la déduction de la prime Recyclez votre véhicule et de l'offre aux membres Costco. Ces offres incluent les frais de transport (1 400 \$) et la taxe sur l'air climatisé (100 \$), mais excluent vos frais d'immatriculation, vos assurances, le plein de carburant, l'inscription au RDPM et toutes les taxes applicables. Le programme sera en vigueur du 1er octobre 2010 au 3 janvier 2011 (la « période du programme »). Pour avoir droit à la remise (« la [s] remise[s] ») accordée[s] en vertu du programme « Recyclez votre véhicule » de Ford (« RVV »), le client doit d'abord se qualifier soit pour le programme « Adieu bazou », géré par Summerhill Impact grâce à une subvention du gouvernement du Canada, soit pour le programme « Autos-o-ciel » de Summerhill Impact, et prendre part à l'un ou l'autre de ces programmes. Pour se qualifier pour le programme « Adieu bazou », qui accorde un montant de 300 \$ en argent comptant ou sous forme de remise à l'achat d'un véhicule 2004 ou plus récent, le client doit amener dans un centre de recyclage autorisé un véhicule de l'année-modèle 1995 ou plus ancien qui est en état de fonctionner (démarré et roulé) et qui était immatriculé et assuré au cours des 6 derniers mois (12 mois en C-8). Pour se qualifier pour le programme « Autos-o-ciel », le client doit amener dans un centre de recyclage autorisé un véhicule de l'année-modèle 2003 ou plus ancien qui est en état de fonctionner et qui était immatriculé et assuré au cours des 6 derniers mois. Si le client se qualifie pour l'un ou l'autre de ces programmes, Ford Canada, « Ford » lui accordera une remise supplémentaire au montant de 1 000 \$ CAN (Focus (à l'exception de la version SE 2011), Fusion (à l'exception de la version S 2011), Mustang (à l'exception de la version V6 ultra-avantage 2011 et de la Shelby GT500), Transit Connect et Ranger (à l'exception de la version XL 2011)), 2 000 \$ CAN (Taurus (à l'exception de la version SE 2011), Escape (à l'exception de la version XLT 2011) dotée d'un moteur 4 cyl. et d'une boîte manuelle), Edge (à l'exception de la version SE 2011), Flex (à l'exception de la version SE 2011), Explorer (à l'exception des versions de base 2011) et Sport Trac) ou 3 000 \$ CAN (F-150 (à l'exception de la version XL 2011) à cabine simple et du Raptor), F-250 à F-450, Série E et Expedition) (chacun étant un « véhicule admissible ») s'il achète ou loue un véhicule Ford 2010 ou 2011 neuf admissible. Le montant de la remise peut servir de versement initial ou être obtenu sous forme d'un chèque émis par Ford, mais non les deux. Les taxes sont exigibles sur le montant total avant la déduction de la remise. Les remises RVV sont réservées aux résidents du Québec et du Nouveau Brunswick. Pour donner droit à une remise, le véhicule admissible doit avoir été acheté, loué ou commandé à l'usine durant la période du programme. Les remises peuvent être combinées avec la plupart des offres aux consommateurs faites par Ford au moment de la commande à l'usine ou de la livraison, mais non dans les deux cas. Les remises sont admissibles à la protection des engagements mais ne s'appliquent pas aux véhicules bénéficiant de l'assistance commerciale livrés des prix, de la réduction de prix aux gouvernements, du programme « Connexion commerciale », des primes à la location quotidiennes et du programme de primes aux parcs commerciaux. Offre d'une durée limitée. Consultez votre concessionnaire pour tous les détails ou appelez le Centre des relations avec la clientèle Ford au 1 800 565-3673. © 2010 Ford du Canada Limitée. Tous droits réservés. Cette offre est en vigueur du 1er octobre au 1er novembre 2010 (« la période de l'offre ») et s'adresse aux résidents canadiens membres en règle actifs de Costco, en date du 31 août 2010. Profitez de cette offre aux membres Costco de 1 000 \$ CAN de réduction à l'achat ou à la location de la plupart des véhicules Ford 2010 et 2011 neufs (chacun étant un « véhicule admissible »), à l'exception des modèles suivants : Fiesta, Focus, Ranger, Shelby GT500, F-150 Raptor, F-450 et F-550. Cette offre est admissible au programme de protection des engagements. Le véhicule neuf doit être livré ou commandé à l'usine par votre concessionnaire Ford Canada participant durant la période de l'offre. Cette offre n'est valable que chez les concessionnaires participants et est assujettie à la disponibilité des véhicules, et peut être annulée ou modifiée en tout temps sans préavis. Une seule offre est applicable à l'achat ou à la location d'un véhicule admissible par membre admissible de Costco, jusqu'à concurrence de deux véhicules par numéro de membre de Costco seulement. Cette offre est transférable aux membres de la famille immédiate vivant dans le même foyer ou un membre admissible de Costco. Cette offre peut être combinée à la plupart des offres aux consommateurs faites par Ford Canada, soit au moment de la commande à l'usine (le véhicule doit être commandé durant la période de l'offre), soit au moment de la livraison, mais non des deux. Cette offre s'applique aux véhicules admissibles. Pour les petits parcs automobiles dotés d'un NIP valide, cette offre peut aussi être combinée au programme d'encouragement pour les PME. Cette offre ne peut être combinée à l'assistance-compétitivité des prix, à la réduction de prix aux gouvernements, aux primes pour la location quotidienne, au programme « Connexion commerciale » ou au programme de primes aux parcs commerciaux. Les clients peuvent soit convertir leur 1 000 \$ en acompte, soit l'obtenir sous forme de bon de la part de Ford Canada, mais non les deux. Les taxes s'appliquent avant la déduction de 1 000 \$. Cette offre est payable en dollars canadiens et ne s'adresse qu'aux résidents canadiens. Les concessionnaires peuvent vendre ou louer moins cher. Offre d'une durée limitée. Consultez votre concessionnaire pour tous les détails ou appelez le Centre des relations avec la clientèle Ford au 1 800 565-3673. © 2010 Ford du Canada Limitée. Tous droits réservés. © Marque déposée de Price Costco International, Inc. utilisée sous licence.

Économie

MICHELINE CYR ASSELIN

Le prix de l'excellence

METTEZ DE LA CHALEUR DANS VOTRE VIE

MENIOTA Le luxe à chaque regard.

Grâce aux nombreuses façades et aux options de chauffage, les possibilités des foyers Mendota sont infinies!

Foyer Symphonie

Grâce à son âtre placé au niveau du sol, le Symphonie (FV 41) vous permet d'avoir une vue sur le feu comme jamais auparavant. Il possède aussi des bûches haute définition et un feu semblable à un véritable feu de bois. Le foyer au gaz Symphonie de Mendota peut chauffer votre maison en un clin d'œil ou grâce au Versteat transférer 50% de sa chaleur dans une autre pièce. Vous êtes enfin maître de votre chauffage!

Aussi disponible en encastrable, le Concerto (FV 44).



Nouvel encastrable Sonate

Pour l'encastrable Sonate, les ingénieurs de Mendota ont cru bon de créer la plus grande surface de verre dans un encastrable de cette grandeur disponible sur le marché. Le Sonate possède 42 % plus de surface de verre pour la même grandeur que le D30 soit un total de 398 pouces carrés.

Vous pourrez aussi apprécier dans le Sonate: la télécommande thermostatique, le système de contrôle IPI et les lumières d'accent intérieures. Ces caractéristiques technologiques font vraiment toute la différence.

Nouveau : Le DXV 35 DT3

La compagnie Mendota lance une version renouvelée de son foyer au gaz le plus populaire au Québec le DXV 35. Un feu encore plus réaliste, un nouveau système encore plus efficace et écologique sauront satisfaire les amateurs de confort. Avec un vaste choix de portes et de façades, vous pourrez créer votre propre style.

**Avec MENIOTA
les possibilités sont infinies!**

PLUS DE 150 MODÈLES EN SALLE DE MONTRE

VENTE ET SERVICE PERSONNALISÉS EFFECTUÉS PAR NOS PROFESSIONNELS
Poêles • Foyers • Bois • Gaz • Constructeurs & particuliers • Portes & manteaux de foyers: standard ou sur mesure



Poêle & Foyer MBP

Division de Montréal Brique & Pierre Heures d'ouverture : Lundi au vendredi 7h à 18h • Samedi 8h à 16h

mtlbp.com



Licence RBQ 1142-7606-29

RIVE-SUD
3170, rue Harvey, St-Hubert
450 656-5110
1 866 370-5110

LAVAL
1070, Montée Masson
Duvernay, 450 661-1515
1 800 561-8042

RIVE-NORD
28, boul. Industriel
St-Eustache, 450 473-4571
1 800 462-4571



Roxane Duhamel, vice-présidente de l'assemblée, s'est fait un plaisir de remettre le prix de la catégorie «Cadre ou professionnelle employée par un organisme à but non lucratif» à Micheline Cyr Asselin, directrice générale de la Maison des greffés du Québec.

Depuis plus de 24 ans, Micheline Cyr Asselin se dévoue corps et âme dans le milieu communautaire, où elle aime faire une différence dans la vie des gens. Habituee de travailler dans l'ombre, la Terrebonnoise brille à présent sous les projecteurs, puisqu'elle vient de se démarquer au concours «Excellence» du Réseau des femmes d'affaires du Québec (RFAQ).

Chaque année, ce prestigieux concours met en valeur les gestionnaires québécoises qui se démarquent par leur savoir-faire, leur savoir-être, leurs réalisations et leur rayonnement dans leur milieu d'affaires respectif. Après avoir été sélectionnée à titre de finaliste l'an dernier, Micheline Cyr Asselin a finalement remporté les honneurs cette année, dans la catégorie «Cadre ou professionnelle employée par un organisme à but non lucratif». Si elle a été choisie par le jury, c'est notamment pour le caractère exceptionnel de ses réalisations et pour sa contribution significative au succès de la Maison des greffés du Québec, à laquelle elle se consacre depuis une dizaine d'années.

Lorsqu'elle a entendu son nom au micro, lors du Gala du RFAQ, le 21 octobre, la femme de Terrebonne admet avoir été surprise. «Toutes les finalistes avaient tellement un bon dossier que je ne m'attendais pas à recevoir un tel honneur! Disons simplement que j'ai vécu des émotions fortes», confie la grande gagnante.

Des années de dévouement

Ceux et celles qui connaissent Micheline Cyr Asselin n'étaient toutefois pas étonnés de la voir remporter ce prix. «Cet honneur, elle le mérite amplement», croit Renée Brodeau, qui la côtoie quotidiennement à la Maison des greffés.

En effet, depuis qu'elle est toute jeune, la Terrebonnoise se consacre au milieu communautaire à raison de plusieurs heures par semaine. «J'ai toujours eu ça dans l'âme. Lorsque j'étais adolescente, j'aimais me rendre dans les centres d'hébergement pour personnes âgées, pour leur tenir compagnie. J'aime aider ceux qui m'entourent», admet humblement Mme Cyr Asselin.

Passionnée et passionnante

Depuis cette époque, beaucoup d'eau a coulé sous les ponts, et elle occupe maintenant le poste de directrice générale au sein de la Maison des greffés du Québec, qui héberge des patients en attente d'une greffe, les accueille lors de leur convalescence et les reçoit pour des suivis médicaux. Fondé par sa mère, Lina Cyr, cet organisme communautaire est unique en Amérique du Nord et peut accueillir jusqu'à 54 patients et accompagnateurs, la majorité habitant en région.

«Je suis ici depuis plus de 10 ans et j'adore cela. C'est sûr que c'est un emploi très exigeant, puisque je dois être disponible en tout temps, mais je suis passionnée», conclut-elle. Pour de plus amples informations sur la Maison des greffés du Québec, veuillez visiter le www.maisondesgreffes.com. (VT)



CONCOURS «Électricité»

Fleuriste Terrebonne

Économie

RALLYE ENTREPRENDS-TOI.CA

Plusieurs jeunes entrepreneurs en lice

Afin d'encourager la relève et de démystifier l'entrepreneuriat, le Réseau des carrefours jeunesse-emploi du Québec invite la population à participer au rallye virtuel **Entreprends-toi.ca**.

Entreprends-toi.ca est un concours panquébécois permettant aux internautes de découvrir la relève d'affaires de leur région et de voter pour leur entrepreneur favori. Le rallye, qui s'inscrit dans le cadre de la Journée nationale de la culture entrepreneuriale, a pour objectif de faire connaître de belles initiatives de la relève et de stimuler le potentiel entrepreneurial des jeunes de 6 à 35 ans.

Pour participer, les internautes doivent se rendre au www.entreprends-toi.ca entre le 2 et le 16 novembre et voter pour la personnalité d'affaires qui leur paraît la plus intéressante. Ainsi, ils courront la chance de gagner l'un des prix de participation. Le grand gagnant sera dévoilé le 16 novembre à 17 h. L'entrepreneur favori des internautes se verra remettre une bourse en argent.

Dans Lanaudière, Louis-Philippe Traiteur (Terrebonne) participe au concours. Le traiteur pratique l'art de recevoir en associant le savoir-faire culinaire à l'expérience événementielle. Le Vignoble Carone (Lachenaie), qui produit des vins au style distinct, se présente aussi à **Entreprends-toi.ca**.

À l'occasion de la cinquième édition de la Journée nationale de la culture entrepreneuriale, des activités visant à mettre en lumière l'importance de développer les qualités entrepreneuriales des jeunes de 6 à 35 ans sont organisées aux quatre coins de la province. Supportée par le Défi de l'entrepreneuriat jeunesse, la Journée est organisée par le Réseau des carrefours jeunesse-emploi du Québec. (MPT)

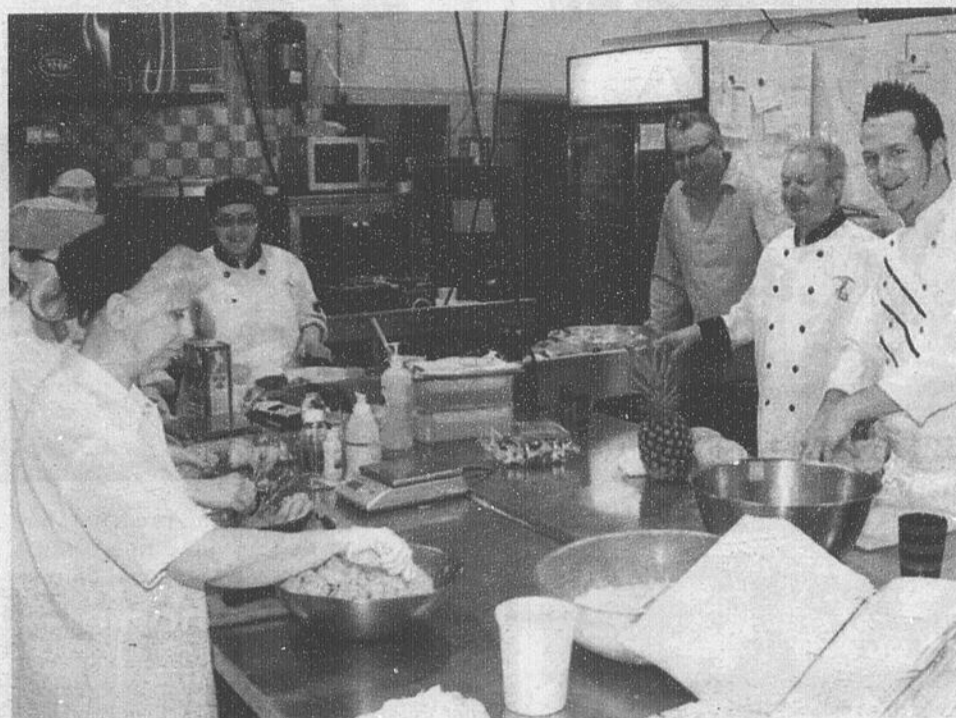

Frédéric et Philippe Paiement sont accompagnés de leur équipe de chez Louis-Philippe Traiteur. L'entreprise est en lice pour le concours **Entreprends-toi.ca**. (Photo : archives La Revue)

MASSOTHÉRAPIE À DOMICILE

RECU D'ASSURANCE
CERTIFICAT CADEAU DISPONIBLE

ÉVASTON CHEZ SOI

AUTRES SERVICES DISPONIBLES

- EN ENTREPRISE
- ÉVÈNEMENT SPORTIF
- RÉSIDENCE DE PERSONNES ÂGÉES
- CENTRÉ DE READAPTATION

CATHY CURRIE
514 824-2870

Esthétique
Sandra Limoges

Vous invite à découvrir une approche chaleureuse

Facial

Épilation

Pédicure

Manucure

Consultation gratuite
Sur rendez-vous
514 963-1825

HIVER = PNEUS 5 ÉTOILES

Toujours au même endroit...
depuis plus de 15 ans

Spécial « kit hiver »
Pick-up + VUS
Ford-GM-Dodge
P265/70-17
Avec roues **1099\$**
(Installer balancer inclus
Autres grandeurs disponibles)

Jantes pour l'hiver
Neufs ou usagés
à partir de
29.95\$
ch

Prix et offres pour un temps limité, taxes en sus.
Jusqu'à épuisement des stocks.

Changement de pneus
Installation et balancement **4 roues** **39.99\$**
À partir de

PNEUS D'HIVER

155/80-13 ... 49.95\$	195/65-15 ... 69.95\$
175/70-14 ... 59.95\$	205/55-16 ... 79.95\$
175/65-14 ... 59.95\$	205/60-16 ... 79.95\$
185/65-14 ... 59.95\$	215/60-16 ... 89.95\$
185/65-15 ... 69.95\$	215/65-16 ... 99.95\$

Autres grandeurs disponibles

4761 Boul. Laurier, Terrebonne (secteur La Plaine)
www.performance5etoiles.com **450 964-2246**

VISA, MasterCard, PAYSANT DIRECT

3

3

3

Économie

MÉCANIQUE Véhicules lourds et diesel

- Mécanique générale
 - Alignement
 - Suspension
 - Direction
 - Soudure
 - Freins
 - Réparation de systèmes ABS
- Les vrais spécialistes!**



Diesel Terrebonne

SUSPENSION STEDAN INC.

450 477-5131

450 966-6666

300 de l'Aéroport Mascouche

WILD GAMES STUDIO

Dhaila prend son envol



Stéphane Woods, fondateur, président et directeur créatif, Émilie Leblanc, artiste 2D/3D, Réjean Leclerc, vice-président et programmeur, Josée Girard au développement des affaires, Vincent Jorge et Jean-François Varin, animateurs 2D/3D, sont les créateurs de Dhaila.

Ca y est! Dhaila, première héroïne de jeu vidéo née à Mascouche, prend son envol dans le vaste monde!

Sa promotion est officiellement lancée, alors que la cinématique (bande-annonce) a été dévoilée lors d'un événement organisé par Wild Games Studio le 27 octobre, soulignant du même coup l'ouverture de son studio de Mascouche au 2692, chemin Sainte-Marie.

Stéphane Woods, président et directeur créatif, Réjean Leclerc, programmeur, Émilie Leblanc, Jean-François Varin et Vincent Jorge, animateurs 2D/3D, et Josée Girard, qui œuvre au développement des affaires de l'entreprise, composent l'équipe de création de Wild Games Studio. Travaillant depuis un an à la conception du jeu des aventures de Dhaila,

ils comptent pouvoir mettre le produit final en marché en octobre 2011. D'ici là, la campagne de promotion préparera la venue de la petite fée dans le royaume du virtuel.

En plus du français, de l'anglais et de l'espagnol, il est question que le jeu soit adapté en japonais. Dhaila s'apprête donc à faire le tour du monde. Le jeu sera disponible sur plateforme PC, Mac, XBOX 360, PS3 et Wii, et vise un public de 8 ans et plus, autant filles que garçons. L'héroïne est une fille, mais selon Stéphane Woods, les garçons y trouveront amplement leur compte. En effet, le personnage peut prendre les apparences et pouvoirs de toutes les créatures qui existent dans son monde, y compris de terrifiants dragons. Cette capacité de se métamorphoser à volonté permet autant de dénouements possibles à l'histoire, ce qui fera de ce jeu un univers complexe, aux multiples possibilités.

On peut visionner la cinématique sur le site Web de Wild Games Studio au www.wildgamestudio.com. (GQ)

CONCOURS «Électricité»
Billard Le Sieur

Variété et Style...

- Bois franc
- Céramique
- Plancher flottant
- Prélart



Nouvelle collection exclusive
10 couleurs tendances

1,69\$
p.c.
prix rég: 1.99\$p.c.

Couvre-planchers
Tapis St. Marie

Nombreux spéciaux en magasin à liquider

Le plus grand choix de la région

1376, avenue de la Gare, Mascouche 450 966-1226

GRANDE OUVERTURE

Dès maintenant!

DU NOUVEAU À TERREBONNE!

Obtenez

25% à 50% de rabais
(sur notre prix étiqueté)

sur **TOUTE** la marchandise en magasin!



ECONO/SPORTS^{MD}

1 SEUL ENDROIT!

TERREBONNE

1000, boul. des Seigneurs (Voisin du Nevada Bob's Golf^{MD} et du Hockey Experts^{MD})
450 326-1470

Cette promotion de 43 jours débute le 20 octobre 2010. Les rabais de ce feuillet sont en vigueur du mercredi 20 octobre au mercredi 1^{er} décembre 2010. Les rabais sur certains produits peuvent se prolonger après cette promotion. Si nous découvrons des erreurs ou omissions dans la publicité, Econosports^{MD} de Terrebonne fera les corrections nécessaires et en avisera les consommateurs le plus rapidement possible. Les quantités peuvent être limitées. La sélection (styles, couleurs, grandeurs et modèles) peut varier. Nous nous réservons le droit de limiter les quantités achetées.

^{MD}Marque déposée de Le Groupe Forzani Ltée. Les autres marques de commerces sont détenues par leur(s) propriétaire(s) respectif(s).

3

3

3

Maintenant



Caroline Bouchet

Coiffeuse pour hommes
Vous attend

15 années d'expérience



450 416-6422
1325, ch. des Anglais
Terrebonne
www.mica.com

Santé

GRIPPE SAISONNIÈRE

La campagne de vaccination est lancée

À l'approche de la saison froide, plusieurs ont déjà contracté la grippe saisonnière alors que d'autres multiplient les efforts pour s'en protéger. Même si vous vous lavez les mains régulièrement et évitez de côtoyer des gens qui en sont atteints, le meilleur moyen de lutter contre ce virus demeure la vaccination.



media@larevue.qc.ca

VÉRONICK TALBOT

En date du 1er novembre, l'Agence de santé et de services sociaux de Lanaudière (ASSSL) a lancé sa campagne de vaccination contre la grippe saisonnière aux quatre coins de la région. Comme c'est le cas chaque année, le vaccin contient les trois souches de virus les plus susceptibles de circuler au cours de l'hiver, dont celui de la grippe A (H1N1), qui est toujours en circulation.

Si toute la population est invitée à se faire vacciner afin de se protéger et de protéger son entourage, certaines clientèles à risque pourront le faire gratuitement. C'est le cas des adultes de 60 ans et plus, des enfants de 6 à 23 mois, des personnes atteintes d'une maladie chronique et de l'entourage de celles-ci, dont les travailleurs et bénévoles qui sont en contact avec des enfants de 0 à 6 mois.

Pour une première fois cette année, la Direction de santé publique et d'évaluation de l'ASSSL cible aussi les femmes enceintes en bonne santé qui en sont à leur 2^e et 3^e trimestre de grossesse.

Les citoyens qui appartiennent à ces catégories de personnes et qui souhaitent recevoir le vaccin doivent prendre un rendez-vous en téléphonant au 450 470-2656 du lundi au vendredi entre 8 h 30 et 16 h 30. Il leur est également possible de se faire vacciner chez leur médecin. Enfin, toute autre personne qui désire se protéger contre la grippe saisonnière peut recevoir le vaccin à ses frais.

Lutter contre le pneumocoque

Par ailleurs, la Direction de santé publique et d'évaluation profite de cette campagne de vaccination pour inviter les personnes de 65 ans et plus à recevoir gratuitement le vaccin contre le pneumocoque. Cette bactérie peut notamment provoquer une pneumonie ou une bactériémie, soit une infection du sang. Notons que le vaccin ne se donne qu'une seule fois et qu'il est bon à vie.

Pour de plus amples informations sur la vaccination, veuillez visiter le www.infogrippe.gouv.qc.ca.

Épilation à la lumière pulsée

Plus efficace que le laser

Nouveau

À l'achat d'une épilation 1/2 jambe ou bikini intégral

Obtenez

GRATUITEMENT

l'épilation des aisselles

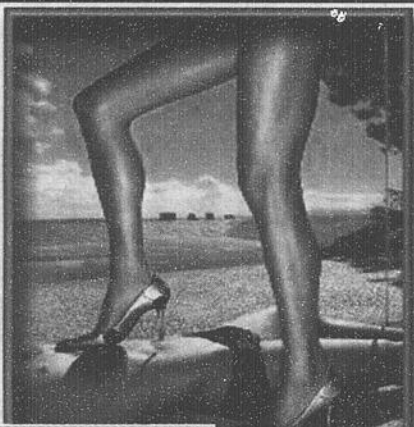

Aucun frais de consultation - Aucun contrat - Esthéticienne diplômée



1266, ch. Des Anglais

Terrebonne, Lachenaie

450 471-4441

www.centredesoinszenith.com

Santé mentale et vie d'ado

La travailleuse sociale Michèle Labin offrira une conférence gratuite, le 10 novembre, à 19 h 30, sur la santé mentale et la vie d'ado.

Cette activité visera à aider les parents, adolescents, grands-parents et intervenants à identifier les difficultés attribuables au déficit d'attention et les composantes qui sont associées au passage de l'adolescence vers la vie adulte. Présenté par PANDA MRC

Les Moulins, l'événement se déroulera au Centre communautaire Angora (4125, rue d'Argenson à Terrebonne).

Les personnes qui désirent s'inscrire gratuitement doivent le faire par courriel à l'adresse info@pandamrclesmoulins.org ou encore en téléphonant au 450 654-1153. Si l'activité est gratuite, les participants sont tout de même invités à faire un don à Centraide Laurentides. (KR)

Venez profiter de nos soldes de réouverture

RABAIS à couper le souffle

Nouvelle salle de montre entièrement rénovée

Sofa Italia NATUZZI
It's how you live™

1850, boul. Le Corbusier, Laval • Téléphone : (450) 978-1701
Fermé le dimanche



Faits et méfaits

Perquisitions et arrestations à Terrebonne

Un petit réseau de drogue a été démantelé à Terrebonne le vendredi 29 octobre. Une quarantaine de policiers ont alors procédé à cinq perquisitions sur le territoire.



media@larevue.qc.ca
VERONICK TALBOT

L'Escouade régionale mixte (ERM) enquêtait sur ce dossier depuis le mois d'avril à la suite de commentaires de plusieurs citoyens qui se plaignaient de va-et-vient suspects dans le secteur de la montée Dumais. «Nous savions qu'une école secondaire se trouvait à proximité et nous avons donc tout mis en œuvre pour agir rapidement et efficacement», explique Franco Di Genova, de l'ERM.

Au total, une quarantaine d'agents du Service de police de Terrebonne, de la Sûreté du Québec et de l'ERM ont procédé à cinq perquisitions le 29 octobre, sur le coup de 6 h 15. Parmi les huit adultes qui ont été arrêtés, quelques-uns ont été libérés sur place. Les autres ont été interrogés au cours de la journée.

Dans l'ensemble, les agents de la paix ont saisi de l'argent, du cannabis, du haschich, des comprimés, des couteaux, des cellulaires, du poivre de Cayenne et une carabine à plombs. Pour le moment, rien ne laisse croire que ce réseau est lié à un quelconque gang de rue.

CONCOURS «Électricité»
Serrurier moderne

OFFRE EXCLUSIVE

http://www.okpneusmascouche.ca



4 pneus hiver
239,97\$

avec pose et balancement inclus
175/65R14 idéal pour Yaris et Écho

4 pneus hiver
263,97\$

avec pose et balancement inclus
185/65R14 idéal pour Accent et Civic



185/65R15 - 71^{95\$} ch. Toyota Corrola / Honda Civic / Nissan Versa

195/65R15 - 76^{95\$} ch. Toyota Corrola / Honda Civic / Mazda 3

205/55R16 - 99^{95\$} ch. Honda Civic / Mazda 3 / Mazda 5



OK PNEUS 2985, chemin Gascon Mascouche
Toujours la bonne conduite. 450 477-6447

*Taxes en sus. Pour un temps limité, certaines conditions peuvent s'appliquer.

TENSION coiffure & co.

Pour vos partys
Attirez les regards
avec une
Chevelure de
Star

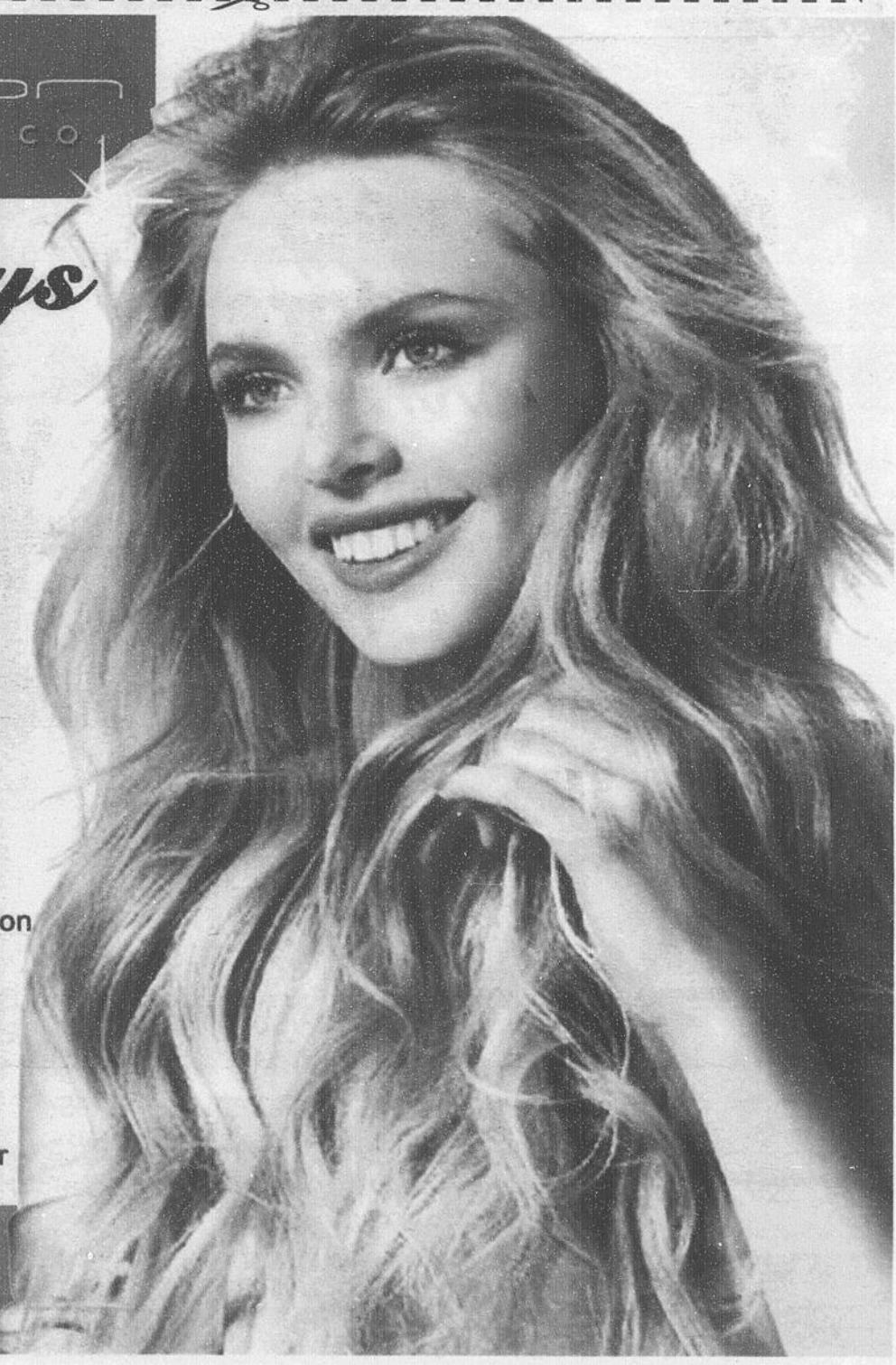

Optez pour le choix numéro 1 des plus belles femmes du Québec

Les G.Wave by Gaël Betts présentées à l'émission «LA COLLECTION» animée par Chantal Lacroix.

Great lengths 100% human hair extensions portées par les plus grands noms comme Céline Dion, Shakira, Christina Aguilera etc..

Venez rencontrer notre équipe de stylistes coloristes pour une consultation gratuite.

281 boul. des Braves
Terrebonne
450.964.6444

3

3

3

Actualité

INAUGURATION DU PARC-ÉCOLE SAINT-LOUIS

540 000 \$ en investissements

C'est sous un soleil quasi estival que la Ville de Terrebonne et la Commission scolaire des Affluents (CSA) ont procédé à l'inauguration du parc-école Saint-Louis le 27 octobre. Déjà, plusieurs enfants s'amusaient dans les tout nouveaux modules de jeu, sous le regard enchanté de nombreux dignitaires.

Au total, un montant de 540 000 \$ a été



Jean-Pierre Perreault, directeur adjoint aux ressources matérielles de la CSA, Stéphanie Chapleau, directrice adjointe de l'école Saint-Louis, Frédéric Asselin, conseiller municipal du district 10, Christine Poirier, directrice de l'école Saint-Louis, Yves St-Denis, président de la CSA, René Labrie, commissaire de l'école Saint-Louis, et Michel Dextrateur, directeur général adjoint de la CSA, ont inauguré le parc-école Saint-Louis.

DENTUROLOGISTE

Jacques Chabot D.D.

Toujours à la fine pointe de la technologie

- Prothèses dentaires sur implants
- Prothèses partielles sans palais
- Fabrication de prothèses complètes ou partielles
- Ajustement de prothèses trop grandes
- Réparation de prothèses en 1 heure
- Prothèses de qualité supérieure

À votre service depuis plus de 25 ans

Assurances acceptées

Édifice Luc Doyle

784, montée Masson au rez-de-chaussée

Estimation gratuite
450 474-4770

investi dans ce parc, qui possède maintenant de nouveaux modules de jeu pour les enfants de 2 à 5 ans et de 6 à 12 ans, un bel ameublement urbain, des supports à vélos, des balançoires, une structure pour le ballon-poire et le ballon captif, un terrain de basketball et un petit terrain de soccer. Il faut également mentionner que l'ancien module de jeu a été réparé et mis à niveau, alors que l'asphaltage et le lignage du stationnement ont été refaits. Enfin, 41 feuillus et conifères, 250 arbustes, 350 vivaces et 275 graminées ont été plantés.

Ces travaux ont été effectués dans le cadre du nouveau protocole d'entente liant la Ville de Terrebonne à la CSA. Le président de la commission scolaire, Yves St-Denis, a d'ailleurs profité de l'occasion pour adresser quelques mots aux dignitaires présents.

«Grâce à ce protocole d'entente, nous sommes en mesure d'offrir des infrastructures sécuritaires et de qualité aux jeunes. La réussite scolaire passe inévitablement par un environnement sain où les jeunes peuvent bouger et s'amuser», a-t-il lancé.

Le conseiller municipal du quartier, Frédéric Asselin, a aussi pris la parole. «À Terrebonne, nous nous sommes fixé des objectifs clairs, et le bien-être de nos citoyens en est un majeur. C'est pour cette raison que depuis l'adoption de notre Plan directeur des parcs et espaces verts et de notre Politique du sport et de l'activité physique, nous investissons pour bonifier nos infrastructures. Pour avoir des enfants en santé, il faut les faire bouger. Ce parc contribuera grandement à l'amélioration de leur qualité de vie», a-t-il conclu. (VT)

Académie Ste-Thérèse

Séance d'information au Campus Rosemère

pour l'entrée en maternelle en 2011-2012

INSCRIPTION POUR LE PRIMAIRE
En février 2011, selon les places disponibles.

Le samedi 6 novembre 9 heures
L'éducation totale

Visitez notre site Internet pour inscrire vos enfants sur nos listes d'attente ouvertes jusqu'en 2015.

Campus Rosemère
1, ch. des Écoliers, Rosemère (Québec) J7A 4Y1 - 450 434-1130
www.academie.ste-therese.com

Cessez de fumer pour de bon

Vous avez tout essayé pour arrêter de fumer, et ce, sans atteindre votre objectif? Heureusement pour vous, une technique existant depuis 30 ans est maintenant à votre portée, que vous fumiez sur une base régulière ou seulement de manière occasionnelle. En effet, le Centre du Laser Santé offre un procédé utilisant le laser doux. Plusieurs points d'énergie précis sont stimulés sur le corps; la naturopathe Nicole Joncas envoie des ondes à peine perceptibles qui sauront vous enlever le goût de fumer dès la première séance. Utilisant la technique de Rielh, le laser doux ne nécessite aucune aiguille et n'engendre aucune douleur ni rougeur. Cumulant plus de 30 ans d'expérience, Nicole Joncas a peaufiné sa technique au fil des années et présente aujourd'hui un taux de réussite de 95 % chez sa clientèle.

Procédé dérivé de l'auriculothérapie

Visitez notre nouveau site internet

Centre du Laser Santé
450 581-9336 et 514 236-7829
www.centredulasersante.com
Centre du laser santé

Solde de la semaine

Du 3 au 9 novembre 2010

50%

Achète le 1er article et obtiens le second à 50% de rabais
Voir détails en magasin

SNOW * SKATE * SURF *

HOCKEY Experts

Patins de gardien de but
Bauer Suprême one75

Épargnez **50%**
Rég.: 349,99 \$
179,99\$
PRIX LIQUIDATION

Patins de hockey senior
Bauer Vapor X:50

Épargnez **50%**
Rég.: 499,99 \$
249,99\$
PRIX LIQUIDATION

Seulement 8 paires en stock

Bâtons de hockey composite une pièce senior
Bauer Supreme one95

Épargnez **50%**
Rég.: 249,99 \$
124,99\$
PRIX LIQUIDATION

ECONO SPORTS

Imperméable pour femme
H2O

Épargnez **50%**
Rég.: 129,99 \$
64,99\$
PRIX LIQUIDATION

Ensemble manteau et pantalon de ski
pour homme
Rossignol Presto

Épargnez **50%**
Rég.: 449,99 \$
224,99\$
PRIX LIQUIDATION

Grandeur small, large et x-large

Raquette de badminton pour adulte
Yonex muscle power 23

Épargnez **50%**
Rég.: 79,99 \$
39,99\$
PRIX LIQUIDATION

Raquette de tennis pour adulte
Head Ti pro elite

Épargnez **50%**
Rég.: 89,99 \$
44,99\$
PRIX LIQUIDATION

Seulement 5 en stock

Souliers de marche pour homme
Salomon Delta

Épargnez **50%**
Rég.: 109,99 \$
54,99\$
PRIX LIQUIDATION

Grandeur 9 à 12

Souliers de marche pour femme
Merrell Radius

Épargnez **50%**
Rég.: 109,99 \$
54,99\$
PRIX LIQUIDATION

Manteau softshell pour femme
The North Face Bionic

Épargnez **50%**
Rég.: 149,99 \$
74,99\$
PRIX LIQUIDATION

Un seul endroit **TERREBONNE** 1000, des Seigneurs 450 326-1470

Cette promotion de 7 jours débute le mercredi 3 novembre 2010. Les rabais de cette publicité sont en vigueur du mercredi 3 novembre au mardi 9 novembre 2010. Si nous découvrons des erreurs ou omissions dans la publicité de Hockey Experts®, Econosports MD et S3 MD du Complexe Les Experts de Terrebonne, les correctifs seront apportés et nous en aviserons les consommateurs le plus rapidement possible. Les quantités en stock peuvent être limitées. La sélection (styles, couleurs, grandeurs et modèles) peut varier. Nous nous réservons le droit de limiter les quantités achetées. ©/MD Marque déposée de Le groupe Forzani Ltée. Les autres marques de commerce sont détenues par leur(s) propriétaire(s) respectif(s).

3

3

3



Centre des soins Zenith

Nous offrons aussi

- Blanchiment des dents
- Body system cellulite et amaigrissement

1266, ch. Des Anglais
Terrebonne, Lachenaie
450 471-4441 **misencil**
www.centredesoinszenith.com

Communautaire

SEMAINE DES PROCHES AIDANTS

Une programmation 2010-2011 rassembleuse

Le Réseau des proches aidants MRC Les Moulins a dévoilé sa programmation 2010-2011 ainsi que son nouveau dépliant. De plus, l'occasion était belle afin de rappeler l'importance de ces intervenants dans la collectivité.

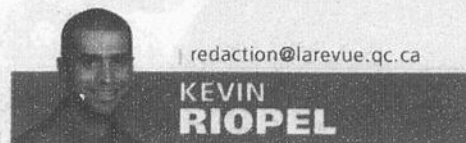

Profitant de la Semaine nationale des proches aidants, qui se déroule du 1er au 7 no-

vembre, le Réseau des proches aidants MRC Les Moulins a fait un retour sur les services offerts par le regroupement et qui se retrouvent dans le nouveau dépliant. «Nous offrons depuis quelques années des groupes qui permettant aux aidants d'échanger, mais nous croyions que ce service était méconnu. Nous sommes heureux de maintenant pouvoir faire connaître nos services par le biais de ce dépliant. Il est d'autant plus utile que le nombre de proches aidants est en croissance», mentionnent Margo Filteau et Réjean Guillotte, deux bénévoles.

De son côté, Carlos Miguel Hernandez, un travailleur social à la retraite, souligne l'importance de parler des proches aidants. Pour lui, il est nécessaire de procéder à une consultation régionale concernant l'aide à apporter aux aidants. «Plus de 80 % des soins à la maison sont fournis par les aidants naturels. Ils sont une présence fondamentale dans notre société de plus en plus vieillissante, et nous devons trouver, tous ensemble, les moyens de leur venir en aide.»

Programmation chargée

Des échanges de groupe et les interventions d'invités auront lieu une fois par mois, de 13 h à 15 h, au Centre d'action Bénévole (CAB) des Moulins, situé au 298, rue Joseph-Guay à Terrebonne. Ainsi, le 25 novembre, c'est France Lefebvre, du CAB, qui prendra la parole. Le 27 janvier, Thérèse Hoyas, de l'Association québécoise de défense des droits des personnes retraitées et préretraitées des Moulins en fera autant, elle qui sera suivie, le 24 février, par Marcelle Mickel de la Coopérative d'aide à domicile Les Moulins. Kim Gagnon, de la Société Alzheimer de Lanaudière (24 mars), Marie-Julie Larivière, des Amis de Lamater (28 avril), et Annie Boucher, de l'Association



Les proches aidants sont plus de 60 000 dans Lanaudière.

des Personnes Handicapées Physiques Rive-Nord (26 mai) compléteront ces rencontres.

Des cafés-rencontres se tiendront aussi au CAB les 30 novembre, 25 janvier, 22 février, 29 mars, 26 avril et 31 mai, sans oublier le dîner de Noël le 16 décembre. Pour toutes ces activités, les personnes qui souhaitent y prendre part peuvent contacter France Lefebvre au 450 964-9898.

POUR UN SERVICE IMPECCABLE!

- PNEUS • MAGS
- MÉCANIQUE

TOYO TIRES
YOKOHAMA
PIRELLI
MICHELIN
et autres

PNEUS 640
CENTRE de PNEUS
1300, rue des Saules, Terrebonne
pneus640@videotron.ca
450 416-3348

Propriétaire: David Guénette

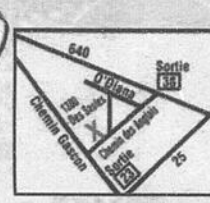

* PAS de TAXES

Extra ferme Lit simple **249\$** **TPS TVQ**

DIMENSIONS
Confort, qualité et bon prix...avant tout

1139\$ ENSEMBLE CABRIO®

399\$ **TPS TVQ** Fauteuil berçant (Repose-pieds en sus) **DUTAILLER**

599\$ **TPS TVQ** Fauteuil berçant en option inclinable (Repose-pieds en sus) **DUTAILLER**

999\$ **TPS TVQ** Fauteuil inclinable Choix de couleurs **elran**

BONS PRIX GARANTIS

*Car nous les paierons pour vous. Pour un temps limité ou jusqu'à épuisement de la marchandise.

96, montée Masson, Mascouche (sortie 42 sud de la 640) www.lesameublements640.ca

dépositaire autorisé savon à lessive "Excelsior"

Les Ameublements **640**



CLUB AUTO ESCOMPTE



2875, CH. Gascon, Mascouche (Nord de la 640) 450 477-1151



GARANTIE DU MEILLEUR PRIX

Comparez www.clubautoescompte.com

FINANCEMENT 100% APPROUVÉ 1^{er}-2^e-3^e chance au crédit

<p>2006</p> <p>76 900 km #stock: 1140</p> <p>4 389\$</p> <p>Chevrolet AVEO 5, air climatisé et + impeccable!</p>	<p>2006</p> <p>79 800 km #stock: 1129</p> <p>5 489\$</p> <p>Chevrolet OPTRA 5 tout équipé + mags et + beau look!</p>	<p>2007</p> <p>69 100 km #stock: 1161</p> <p>5 689\$</p> <p>Chevrolet COBALT Automatique + A/C, bal, garantie 160,000km. de GM et +</p>	<p>2006</p> <p>78,100 km #stock: 1133</p> <p>5 889\$</p> <p>Saturn ION tout équipée, parfaite condition!</p>	<p>SPÉCIAUX DU MOIS</p> <p>57 200 km #stock: 1136</p> <p>8 989\$</p>
<p>2007</p> <p>56,200 km #stock: 1190</p> <p>5 989\$</p> <p>Chevrolet COBALT tout équipé, + bal, garantie 160,000km de GM et +</p>	<p>2007</p> <p>73 600 km #stock: 1202</p> <p>5 989\$</p> <p>Pontiac WAVE Auto + tout équipé + toit ouvrant.</p>	<p>2007</p> <p>79,980 km #stock: 1034</p> <p>6 989\$</p> <p>Toyota YARIS Impeccable!</p>	<p>2006</p> <p>73 800 km #stock: 1036</p> <p>7 989\$</p> <p>MAZDA 3 Sport tout équipée et ++ Super prix!!!</p>	<p>2007</p> <p>73 800 km #stock: 1077</p> <p>11 989\$</p> <p>MAZDA B3000 automatique + A/C et +</p>
<p>2006</p> <p>68 200 km #stock: 1166</p> <p>7 989\$</p> <p>Ford FUSION tout équipé + mags et + impeccable!</p>	<p>2007</p> <p>75 100 km #stock: 1179</p> <p>7 989\$</p> <p>Dodge CALIBER noir, tout équipé et +</p>	<p>2006</p> <p>84 200 km #stock: 1111</p> <p>8 489\$</p> <p>MAZDA 6 Tout équipée + mags et +, parfaite condition!</p>	<p>2007</p> <p>66 100 km #stock: 1149</p> <p>8 989\$</p> <p>Volkswagen GOLF CITY tout équipé et + parfaite condition!</p>	<p>2006</p> <p>67 200 km #stock: 1120</p> <p>21 889\$</p> <p>Chevrolet EQUINOX LT 4X4 (AWD) noir, tout équipée et +, impeccable!</p>
<p>2007</p> <p>84 200 km #stock: 1204</p> <p>10 289\$</p> <p>Honda CIVIC Automatique, + tout équipé.</p>	<p>2005</p> <p>112,200 km #stock: 1177</p> <p>11 489\$</p> <p>BMW 320i tout équipé + mags + toit + cuir et +</p>	<p>2007</p> <p>69 860 km #stock: 1173</p> <p>12 489\$</p> <p>CHRYSLER 300 toit ouvrant, cuir, mags, Wow!!</p>	<p>2006</p> <p>64,200 km #stock: 1196</p> <p>13 989\$</p> <p>MAZDA RX-8 noir, 6 vit., tout équipé + toit ouvrant et +</p>	<p>2008</p> <p>74 300 km #stock: 1162</p> <p>24 489\$</p> <p>Jeep Wrangler Unlimited SAHARA 4X4 noir, 2 toits et +</p>
<p>2006</p> <p>63 100 km #stock: 1068</p> <p>16 489\$</p> <p>Dodge DURANGO 5.7 HEMI, full + mags</p>	<p>2008</p> <p>65,200 km #stock: 1141</p> <p>16 989\$</p> <p>Dodge NITRO 4X4, toit ouvrant, cuir, mags chromés et +</p>	<p>2007</p> <p>73 600 km #stock: 1085</p> <p>17 489\$</p> <p>Dodge RAM 1500 4X4. 5.7 HEMI + tout équipé.</p>	<p>2007</p> <p>75 200 km #stock: 1178</p> <p>21 989\$</p> <p>AUDI A4 Quattro + toit ouvrant + mags + cuir!!!</p>	<p>2008</p> <p>75 200 km #stock: 1178</p> <p>21 989\$</p> <p>AUDI A4 Quattro + S Line, toit ouvrant.</p>

COMME DAVANTAGE À TERREBONNE AVEC DISCOUNT!

ORGANISEZ VOS DÉPLACEMENTS
DÈS MAINTENANT!



Discount
LOCATION D'AUTOS ET CAMIONS

3

3

3

Communautaire

Une citrouille contre un dessin

Un tantinet tristounet, le temps n'a pas fait reculer les enfants accompagnés de leurs parents pour l'activité annuelle de l'Halloween organisée de La Capitale Distinction du 2294, chemin Gascon.

redaction@larevue.qc.ca

DANIÈLE MINY

Depuis cinq années consécutives, les courtiers de La Capitale Distinction, environ une trentaine, se mobilisent pour préparer cette journée pendant laquelle les enfants, en échange d'un dessin, d'un coloriage, reçoivent gratuitement une citrouille. «C'est un rendu pour un donné», expliquera GINETTE FORTIN, qui a passé le flambeau de sa maison de courtiers immobiliers à Alain JOYAL. Il s'agit d'une forme de remerciement aux citoyens qui se tournent vers eux pour

l'achat ou la vente de leur propriété. Quelque 250 personnes participent chaque année à cet événement avant l'Halloween, au grand plaisir de tous.

Installés devant la vitrine, sous une tente où les enfants dessinaient, les courtiers, costumés en sorcière, en lapin, voire en sac à ordures pour les feuilles mortes de l'automne, allaient, souriants, accueillir les gens sur le stationnement de La Capitale Distinction. Micheline Bédard, la directrice, s'est amusée tout autant. Une table, de petites chaises, des dessins à colorier, des citrouilles n'attendaient que le talent de ces jeunes de tous âges. Ils se sont approchés, parfois timidement, mais avec le désir et le contentement d'avoir créé et d'avoir reçu en retour une citrouille aussi rouille que les feuilles d'automne qui jonchent les terrains de la région moulinoise. «Donner au suivant» était donc la formule gagnante pour ces courtiers... C'était CAPITALE!



Toute l'équipe de courtiers de La Capitale Distinction costumés pour l'occasion. (Photo : Danièle Miny)

Artisan de l'art floral!

Fleuristerie

DEP — 1035 heures

Début des cours 24 janvier 2011

Devenez

- un expert en réalisation d'arrangements de fleurs naturelles et de fleurs séchées
- un spécialiste de l'entretien des plantes vertes et des potées fleuries
- un professionnel en aménagement et gestion d'une boutique de fleuriste.

Alchimiste de la nature!

Horticulture et Jardinierie

DEP — 1335 heures

Début des cours 24 janvier 2011

Devenez

- un jardinier-horticulteur professionnel
- un expert en entretien des végétaux
- un spécialiste de la production de plantes ornementales (arbres, arbustes, plantes vertes et potées fleuries).

Informez-vous: (450) 662-7000 poste 2299

www.cslaval.qc.ca/CentreHorticole • Programmes admissibles aux prêts et bourses

Centre de formation
horticole de Laval
... Un choix naturel!

1051, cr. Pierre-Bédard, Laval, Qc, H7E 1Y8

COMMISSION
SCOLAIRE DE LAVAL

LE MEGA CENTRE ATERREBONNE

1-866-980-2655

OCCASION 7 JOURS

OUVERT **7** JOURS

45 PLUS DE ANS D'EXPERIENCE

UNE VISITE VOUS FERA SAUVER DES \$\$

PLUS DE 200 VEHICULES SUR PLACE

1275, MONTÉE MASSON,
TERREBONNE, 1-866-980-2655

Tous nos véhicules sont inspectés en plus de 150 points et certifiés GM OPTIMUM

GM Optimum VEHICULES D'OCCASION CERTIFIÉS Achetez d'occasion avec les avantages du neuf!

1 & 2 CHANCES AU CRÉDIT

Communautaire

Un chœur d'amour et d'entraide



Le comité organisateur de la chorale «Parlez-moi d'amour» est composé de Jules Lavoie, marguillier de la paroisse, Aline Marciel, directrice musicale, Jeannine Cossette, coordonnatrice du concert-bénéfice, Raynald Marin, président, et Réal Vaillancourt, musicien. (Photo : Pénélope Clermont)

La voix des membres de la chorale «Parlez-moi d'amour» résonnera dans l'église Saint-Louis-de-France, le dimanche 5 décembre à 14 h, alors que se tiendra un concert-bénéfice au profit du Comité du patrimoine de la Ville de Terrebonne.

journaliste@larevue.qc.ca

PÉNÉLOPE CLERMONT

Le spectacle, dont les bénéfices serviront à la réparation du toit de l'église Saint-Louis-de-France, mettra en scène la cinquantaine de chanteurs de la chorale. Sur une même note depuis plus de 15 ans, le chœur interprétera principalement des mélodies folkloriques et populaires, dont évidemment partie les classiques chants de Noël.

«Nous sommes heureux de pouvoir compter sur la chorale, qui a récemment fêté son

15^e anniversaire, pour protéger une richesse qui nous est chère. Raynald Marin, président de la chorale, et moi-même étions déjà venus en aide à l'église pour d'autres rénovations. Il était donc tout naturel de nous réunir à nouveau pour poser cette bonne action», a indiqué Jeannine Cossette, coordonnatrice de l'événement.

Les billets, en vente au coût de 15 \$, sont disponibles auprès des membres du chœur, au presbytère ou à l'église, après les messes. Pour plus d'information ou pour réserver vos places, il est également possible de communiquer avec Mme Cossette, au 450 471-7318, ou avec Solange Collette, du presbytère, au 450 471-3451.

Fondée en septembre 1995, la chorale «Parlez-moi d'amour» est dirigée depuis 7 ans par Aline Marciel. À raison d'une fois par semaine, les membres offrent des récitals dans des résidences et organismes pour personnes âgées.

Une Halloween réussie pour Royal LePage des Moulins



En plus de célébrer l'Halloween avec la population, Royal LePage des Moulins a remis un chèque de 1 570 \$ à la Fondation Marie-Vincent à l'occasion de ses Journées citrouilles.

Afin de souligner en grand la fête de l'Halloween et de venir en aide aux enfants victimes de maltraitance, Royal LePage des Moulins a convié la population à deux Journées citrouilles, les 23 et 24 octobre, dans ses succursales de Mascouche et de Blainville.

media@larevue.qc.ca

VÉRONICK TALBOT

Sur le territoire moulinois, les enfants étaient invités à colorier le dessin publié dans les pages du journal La Revue et à le déposer aux bureaux de l'agence immobilière, le 24 octobre, à compter de 10 h 30. En échange, ils ont pu rapporter à la maison une belle citrouille. Parmi tous les jeunes

participants, trois enfants ont aussi gagné leur tout premier chocolat d'Halloween, ce qui n'a pas manqué de les réjouir.

Les visiteurs étaient aussi invités à offrir une contribution volontaire au profit de la Fondation Marie-Vincent, qui vient en aide aux enfants de moins de 12 ans victimes de maltraitance. Au total, 1 570 \$ ont été amassés grâce à cette activité. Comme quoi les parents et les enfants ont été nombreux à se déplacer malgré le temps froid. «Nous tenons à remercier la population d'avoir si bien répondu à notre appel. Nous nous réjouissons du montant qui a été amassé», a d'ailleurs confié Pierre Patry, directeur de Royal LePage des Moulins.

Rappelons qu'il s'agissait d'une première expérience pour la succursale de Mascouche. Pour de plus amples informations sur l'agence immobilière, veuillez vous présenter au 272, montée Masson ou téléphoner au 450 474-4005.

Le choix est clair.

Le meilleur réseau¹

Profitez du meilleur réseau à travers le Canada avec les vitesses les plus rapides, la couverture haute vitesse la plus vaste, une grande clarté d'appels et le moins d'échecs d'appels.

Du contenu que vous aimez

Regardez les matchs des Canadiens, le meilleur du football et une grande variété de contenu en direct sur votre téléphone².

Appels illimités au Québec

Profitez des appels locaux et interurbains illimités, partout dans la province³.

FORFAIT QUÉBEC ILLIMITÉ **50\$**/MOIS avec le Forfait de Bell⁴

Une grande sélection de téléphones intelligents

Avec plus de 30 appareils des plus grandes marques, vous trouverez assurément ce qui vous convient.



Téléphone intelligent
BlackBerry[®] Torch[™] 9800
Contrat de 3 ans | Sans contrat
179⁹⁵\$ | **599⁹⁵\$**
ÉCONOMISEZ 420\$
avec un forfait voix et données de 50\$

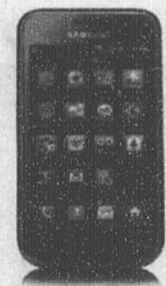

Téléphone intelligent
Samsung Galaxy S[™] Vibrant[™]
Contrat de 3 ans | Sans contrat
149⁹⁵\$ | **499⁹⁵\$**
ÉCONOMISEZ 350\$
avec un forfait voix et données de 50\$



Samsung
Gravity Touch[™]
Contrat de 3 ans | Sans contrat
49⁹⁵\$ | **179⁹⁵\$**
ÉCONOMISEZ 130\$

la vie est **Bell**

Offert au magasin Bell suivant:

Terrebonne
Galeries Terrebonne
450 964-7985

L'offre prend fin le 17 novembre 2010. Offert dans les zones de couverture de Bell Mobilité. Des frais d'interurbain et d'itinérance (y compris impôts étrangers) peuvent s'appliquer à l'extérieur de votre zone locale. Québec 40 c/mois et frais uniques d'activation d'appareil (35 \$) s'appliquent. Des frais mensuels de 2 \$ s'appliquent, à moins de s'inscrire à la facturation électronique sans facture papier. En cas de résiliation anticipée, des frais d'ajustement du prix s'appliquent; voir votre entente de service pour plus de détails. Modifiable sans préavis et ne peut être combiné avec aucune autre offre. Taxes en sus. D'autres conditions s'appliquent. (1) Basé sur une comparaison de réseaux nationaux : (a) le réseau le plus rapide, d'après des tests de vitesse moyenne en amont et en aval, dans les grands centres urbains à travers le Canada; (b) le réseau le plus vaste, d'après la superficie de la couverture, et (c) le moins d'échecs d'appels, d'après des tests incluant les échecs d'accès au réseau, les appels bloqués et les appels rompus dans les grands centres urbains à travers le Canada; le tout sur le réseau partagé HSPA/HSPA+ accessible aux clients de Bell vs le réseau HSPA/HSPA+ de Rogers. Exclut la couverture HSPA et GSM/Edge des partenaires en itinérance dans certaines régions du Manitoba et de la Saskatchewan. La vitesse peut varier selon la topographie, les conditions environnementales, le type d'appareil et d'autres facteurs. HSPA+ n'est pas disponible partout. Bell.ca/reseau. (2) L'option peut être ajoutée à un forfait mensuel de Bell Mobilité. Le contenu est limité avec certains appareils, en itinérance ou durant les périodes hors-saison. (3) S'applique aux appels locaux et interurbains en provenance et à destination de tout numéro du Québec et ce, dans la province de Québec. (4) Offert aux clients résidentiels du Québec avec une nouvelle activation (ou un renouvellement) d'un forfait postpayé de Bell Mobilité, avec le Forfait de Bell incluant un ensemble téléphonique résidentiel, Bell Internet et Bell Télé avec des forfaits sélectionnés; voir bell.ca/forfaitdebell. (5) Avec une nouvelle activation d'un forfait postpayé voix et données ou d'un forfait voix postpayé et d'une option de données d'une valeur min. totale de 50 \$/mois. (6) Avec une nouvelle activation d'un forfait voix postpayé. BlackBerryMD, RIMMD, Research In MotionMD et les marques de commerce, noms et logos associés sont la propriété de Research In Motion Limited et sont des marques déposées aux États-Unis et dans d'autres pays. Samsung Gravity Touch est une marque de commerce de Samsung Electronics Co. Ltd. utilisée au Canada sous licence.

3

3

3



Desjardins
Caisse de Terrebonne

Coopérer pour créer l'avenir

Améliorer la sécurité des enfants avec le Club Optimiste Lachenaie



Club Optimiste
Lachenaie

La Caisse Desjardins Terrebonne soutient le Club Optimiste Lachenaie dans l'implantation de son Programme d'identification des enfants. Cette initiative permet de recueillir toutes informations portant sur un enfant ou un adolescent et favorise ainsi une action rapide advenant sa disparition.

Chaque enfant participant reçoit une carte d'identité, un minidisque compact et une trousse comprenant des informations de sécurité (empreintes digitales, photo, description, etc.), un ensemble qui est remis uniquement aux parents.

Ces informations sont codées afin de protéger la vie privée des personnes et ne peuvent être décodées que par un service de police. Les documents servant à la production de la trousse sont détruits sur place immédiatement après la création de l'ensemble. C'est un outil rassurant pour les parents !

Pour plus d'information et pour s'inscrire, on joint monsieur Denis Paradis du Club Optimiste Lachenaie au 450 961-9899.



Monsieur André Shatskoff, directeur général de la Caisse Desjardins Terrebonne, pose ici avec monsieur Denis Paradis, responsable du programme d'identification des enfants, ainsi que Claude Monette et Claudette Paradis, membres du programme.

André Shatskoff, directeur général

Siège social 450 471-3735
513, montée Masson caisseterrebonne.com

Centres de services

1299, boul. des Seigneurs 1365, Grande-Allée
2250, chemin Gascon 1101, rang Saint-François

AVEC UN PRIX PAREIL, ON VA AIMER L'HIVER!



\$150⁰⁰
CHACUN
205/55R16

TOYO TIRES
au-delà de la performance

Observe Garit KX

Pneu d'hiver performant de traction puissante

Technologie supérieure de pneu d'hiver

Adhérence maximale en toute condition



\$102⁰⁰
CHACUN
175/65R14

TOYO TIRES
au-delà de la performance

Observe G-O2 Plus

Créé pour une conduite sécuritaire en hiver

Pneu radial d'hiver inégalé

Conçu pour un confort de roulement accru en hiver



\$67⁹⁵
CHACUN
175/65R14

Firestone

Winterforce

Bonne adhérence sur chaussées mouillées, enneigées et verglacées

Roulement confortable et sans bruit

Crampons no 12; potentiel d'adhérence supplémentaire



\$124⁰⁰
CHACUN
195/65R15

BRIDGESTONE

Blizzak WS-70

Performance améliorée dans la neige et la gadoue

Conduite fiable en conditions verglacées

Lamelles 3D pour performance améliorée sur chaussées verglacées, sèches et mouillées



\$162⁰⁰
CHACUN
215/70R16

BRIDGESTONE

Blizzak DM-V1

Performance améliorée sur neige et glace

Sa versatilité le distingue des autres pneus d'hiver

Particules mordantes accrues pour une adhérence améliorée sur la neige et la glace

Renseignez-vous sur nos offres spéciales en magasin !

Entreposage saisonnier disponible sur demande.

Offre valide jusqu'au 15 décembre 2010 ou jusqu'à l'épuisement des stocks.

POUR UN SERVICE AUTO COMPLET, DE BONS PRIX ET DES CONSEILS FIABLES.

450-477-6447

2985, chemin Gascon, Mascouche, QUÉBEC

okpneus.com



CHEZ LES DÉTAILLANTS PARTICIPANTS



Toujours la bonne conduite.

*La marque OK PNEUS est une marque de commerce de O.K. Tire Stores Inc.
*Bridgestone owned by Bridgestone Corporation, used under license.
Firestone owned in Canada by Bridgestone Licensing Services, Inc., used under license.

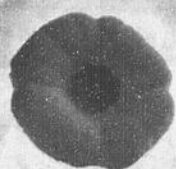
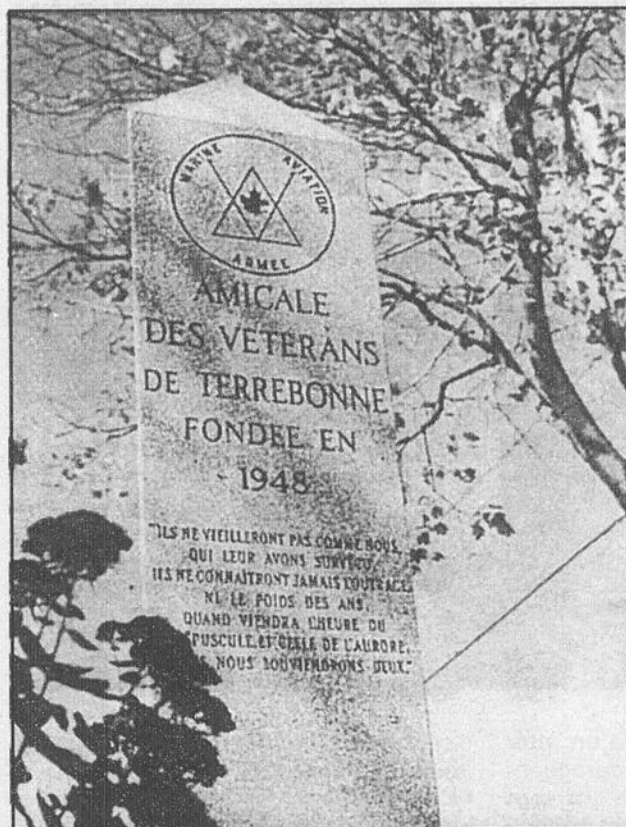

L'Amicale des Vétérans vous invite à commémorer

LE JOUR DU SOUVENIR LE SAMEDI 6 NOVEMBRE 2010

**14 h Parade: Départ au local pour le parc des Braves
Coups de canon soulignant les 70 ans du début
de la 2^e guerre mondiale**

15 h Cérémonie du souvenir au parc des Vétérans

Nombreux dignitaires et députés provincial et fédéral seront présents

L'Amicale des Vétérans de Terrebonne a commémoré en 2008 son 60^e anniversaire de fondation, le 14 octobre 1948 par Hervé Briand, J.O. Vaillancourt et René Turcotte.

CEUX DE TERREBONNE MORTS AU CHAMP D'HONNEUR

1914-1918

Lieut. A.P. Polton
J. de B. Domville
C. Beaudoin
G. Brière
Alex Bradshaw
Adel. Bradshaw
A. Chapleau
A. Layette
P. Desjardins
B. Montessor
T. Provençal
J. Riopel
W. St-Louis

1939-1945

Aurèle Delisle
Gilles Deschambault
Rémi Martin
J.H. Perreault
Léopold Moreau

CONSEIL

Présidence:
Roger Laliberté

1^{er} Vice-président:
Philomon Roy

2^e Vice-président:
Gilles Juteau

Secrétaire:
Mariette Roy

Trésorier:
Serge Éthier

Sergent d'armes:
Roger Caya

Porte-drapeau:
Adrien Brisson

Directeur(trice):
Pauline Emond

Claudette Gagnon

Rita Caron

Raymonde Trudel

LES PRÉSIDENTS ÉLUS DEPUIS LES DÉBUTS

Gérard Aubry (1953-1954)

Philippe Limoges (1955-1958)

Édouard Vaillancourt (1959-1964)

Aimé Charron, Eddy Pilon (1965)

Édouard Vaillancourt (1966)

Maurice Lepage (1967)

Adrien Brodeur (1968-1974)

Léopold Madore (1975-1977)

Marcel Morin (1978-1989)

Charles Caron (1990)

André Barrette (1991-1992)

Charles Caron (1992-1994)

Linda Cyr Demers (1994-2009)



Roger Laliberté
président actuel



CORPS DE CADETS 2729 TERREBONNE

Garçons et filles - 12 ans et plus
766, rue L.Lachapelle, Terrebonne

FONDÉE EN 1963 450 471-2071

RÉSIDENCE FUNÉRAIRE
St-Louis

Jean-Marc Thuot,
Thanatologue

939, St-Louis, Terrebonne 450.471.4092

1284, chemin St-Henri, Mascouche

Cette page est un hommage
à l'Amicale de la part
de ces annonceurs et de



DISTRIBUTEURS DUVERNAY INC.

232, rue Langlois
Terrebonne
514 875-5287
Fax: 450 471-5723

GASTON R. LAFORTUNE Inc.
995, Masson, Terrebonne
J6W 3A3 450 471-3087

Membre CMMTQ
Luc Lafortune Représentant des ventes

Succursale Le Gardeur 450 581-2140
Bureau chef 450 588-2225
1-800 213-2225
C. Breault & Fils Inc. Lavaltrie 450 586-1025

Urgence 24 heures
Service de Brûleur Indépendant
Assurance, pièces et main-d'oeuvre

Piéral Renaud 450 471-5233
662, Chartrand, Terrebonne, J6W 2M1

Tél. & Fax: 450 471-9731
Trophées G.D.
Gravure informatisée
Plaques - Trophées - Laminage
pour toutes occasions
GEORGES & GINETTE LAPIERRE
598 de l'Abbé-Pierre, Terrebonne

DÉJEUNERS
Servis en tout temps
SPÉCIAUX DU JOUR
cuisine maison

Lundi au samedi 5h à 14h
Dimanche 7h à 14h

450 492-1372
1831, chemin Gascon

Le Club Optimiste de Lachenaie
félicite
l'Amicale des Vétérans
pour son implication
dans notre milieu.

Marie-Reine Comte
Présidente

Die Ann's
HAMBURGERS

1417, chemin Gascon, Terrebonne
Ysabel Cyr
Maurice Savino

Le Petit Carrefour
ouvert 7 / 7 de 5 h à 13 h 30
déjeuners • diner
spéciaux du jour

1904, chemin Gascon
Terrebonne
450 492-2639

Salon de quilles Grande-Allée

Pierre Lafortune, propriétaire
1375, Grande-Allée, Lachenaie
450 964-4141

Les Alarmes Ste-Marie
SYSTÈME D'ALARME
FEU ET VOL - RESIDENTIEL - COMMERCIAL
CAMÉRA - CENTRALE DE SURVEILLANCE

René Rivard
Tél.: 514 272-8283 1542, chemin Sainte-Marie, Mascouche
Tél.: 450 866-0691

La Bouchée
Osez Savourer!

344, MONTÉE MASSON, MASCOUCHE
450 325-1885

Ambiance familiale
Service chaleureux et courtois
Restaurant Au Poulet Nouveau
Aussi Comptoir Livraison

1089, montée Masson, Mascouche
450 474-4101 • www.restaurantpouletnouveau.com

3

3

3

COLLEGE MONTMORENCY

Portes ouvertes

Mardi 9 novembre
16 h à 21 h

Un rendez-vous!

475, boulevard de l'Avenir, Laval

www.cmontmorency.qc.ca • Téléphone: 450-375-6309

Scolaire

Pour les jeunes, par les jeunes

La 5e édition de Recyc-Vélo est possible grâce à l'engagement des sept étudiants du collège Saint-Sacrement : (à l'avant) Guillaume Leroux, Nicolas Lemire et Louis-Philippe Beauvais, de même que (à l'arrière) Félix Robitaille, Christophe Leroux, Émile Sirois-Pépin, Charles Gruffy et Christiane Deshaies, directrice de 3^e secondaire. (Photo : Pénélope Clermont)



C'est dans le cadre d'un programme scolaire encourageant l'engagement communautaire que sept étudiants de 3^e secondaire du collège Saint-Sacrement, à Terrebonne, participeront à Recyc-Vélo les 6 et 7 novembre.

La 5e édition de Recyc-Vélo, une collecte de vélos usagés au profit de Jeunesse au Soleil, se déroulera les 6 et 7 novembre de 9 h à 16 h. À ce moment, les citoyens seront invités à faire don de leurs bicyclettes à l'un des quatre points de cueillette situés dans la grande région métropolitaine.

Ainsi, à l'instar de Houle Toyota à Montréal-Est, de Jeunesse au Soleil à Montréal-Ouest et du collège Jean de La Mennais sur la Rive-Sud, le collège Saint-Sacrement de Terrebonne sera hôte de l'événement. Les vélos de tous genres, grands, petits, abîmés ou complètement inutilisables, sont acceptés.

À la suite de la collecte, chapeautée par les jeunes du collège, les bicyclettes seront remises à neuf grâce à l'organisme S.O.S. Vélo. Elles seront ensuite redistribuées à la communauté en mai 2011. Les élèves seront évidemment sur place lors de cette

distribution officielle, qui aura lieu chez Houle Toyota au 12305, rue Sherbrooke à Montréal.

S'engager dans la communauté

Recyc-Vélo fait partie des projets retenus dans le cadre de l'engagement communautaire auquel les étudiants du collège Saint-Sacrement doivent se soumettre durant l'année. Choissant eux-mêmes leur projet, ces derniers doivent effectuer 10 h de bénévolat en groupe et 15 h de façon individuelle. Il s'agit d'un bon moyen pour la jeunesse de s'impliquer dans la communauté, en plus de s'investir dans une cause qui lui tient à cœur. «Au début, je n'avais pas envie de participer. Mais quand tu t'impliques sans rien attendre en retour et que tu vois la réaction des gens, c'est très agréable. Ils sourient et sont contents que tu sois là», a mentionné Christophe Leroux, étudiant participant.

Depuis quelques semaines, les jeunes impliqués dans l'activité se dévouent corps et âme afin de donner à la collecte le plus de visibilité possible. Ainsi, ils ont distribué des affiches dans plusieurs endroits de la région, en plus de faire la promotion de l'événement auprès de leur entourage. (PC)

Journée

PORTES OUVERTES

10 novembre 2010, 9 h à 21 h

Inscription en tout temps
Inscription en ligne : www.srafp.com

DIPLÔME D'ÉTUDES PROFESSIONNELLES (D.E.P.)

- Comptabilité
- Secrétariat
- Ébénisterie (formation de jour ou de soir)
- Finition de meubles
- Rembourrage industriel (alternance travail-études)
- Électricité
- Électromécanique de systèmes automatisés
- Mécanique industrielle de construction et d'entretien
- Matériaux composites, volets industriel et aérospatial
- Techniques d'usinage

ATTESTATION DE SPÉCIALISATION PROFESSIONNELLE (A.S.P.)

- Usinage sur machines-outils à commande numérique

ATTESTATION D'ÉTUDES PROFESSIONNELLES (A.E.P.)

- Transformation de bois d'œuvre

- Aide au placement
- Stage d'un jour dans le programme de votre choix
- Service de prêts et bourses

Au Centre de formation professionnelle des Moulins, vous allez découvrir un centre de formation ultramoderne, des locaux spacieux et un environnement très sécuritaire.

Profitez de la journée «Portes ouvertes» pour venir découvrir les programmes et son équipe d'enseignants passionnés!

Inscrivez-vous lors de cette journée et participez au tirage qui vous permettra d'obtenir gratuitement votre matériel scolaire.



CFP DES MOULINS

2525, boul. des Entreprises, Terrebonne
450 492-3551 poste 2536
(Sortie 35 de l'autoroute 640)
Autobus # 18 Terrebonne

www.cfpmoulins.qc.ca



Scolaire

Une carrière, ça se discute



L'équipe des conseillers d'orientation du Carrefour jeunesse-emploi des Moulins comprend Éric Gagné, Mélanie Sauvé, Catherine Beaulé, Mylène Mercier, stagiaire en orientation, et Aimy Andraos, finissante à la maîtrise en orientation. (Photo : courtoisie)

Les parents se sentent souvent impuissants lorsque vient le temps d'aider leurs enfants à faire un choix de carrière. Pour les soutenir, des conseillers en orientation viendront échanger avec eux dans la foulée de la Semaine québécoise de l'orientation, qui se déroule du 7 au 13 novembre.

rait les blâmer alors que les choix des jeunes peuvent se faire parmi les 4 000 formations scolaires et les 1 500 métiers et professions disponibles? L'activité d'échange qui se déroulera de 17 h à 19 h, le 9 novembre, au Carrefour jeunesse-emploi des Moulins, leur apportera du soutien.

Ainsi, la soirée servira à aider les parents à comprendre ce que vivent leurs jeunes ainsi qu'à leur fournir des outils pour être en mesure de mieux les supporter dans leur cheminement. Également, au cours de cette activité d'échange, les parents se verront recommander des sites Internet pour être en mesure de confronter leurs croyances sur les carrières avec la réalité.

Les personnes qui désirent prendre part à cette rencontre avec des conseillers en orientation n'ont qu'à se présenter le soir de l'événement au 640, rue Langlois, bureau 3, à Terrebonne.

redaction@larevue.qc.ca

KEVIN RIOPEL

L'accompagnement des parents est souvent crucial pour les jeunes qui en sont à leurs dernières années de secondaire ou encore au cégep. Cependant, il peut être difficile pour les parents de doser leur implication dans le processus. D'ailleurs, qui pour-

CONCOURS «Électricité»
Caisse populaire de Terrebonne

CONCOURS «Électricité»
Sacwich

Le soutien-informatique t'a toujours attiré?
DÉBUT des COURS
22 novembre 2010
Inscrivez-vous dès maintenant!
Prenez le vir@ge technologique!

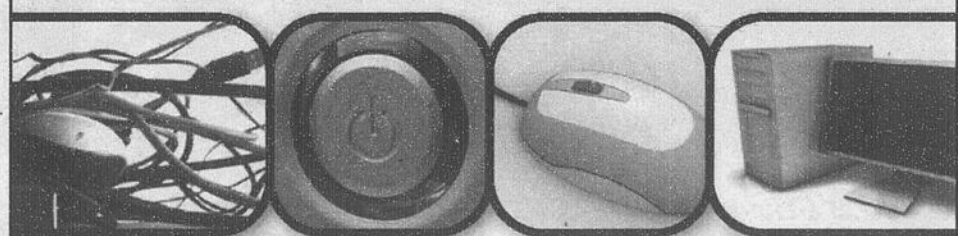

Nos programmes

- Comptabilité Entrées continues
- Coiffure Alternance travail-études
- Dessin de bâtiment
- Lancement d'une entreprise
- Électronique
- Représentation (ASP)
- Secrétariat Entrées continues
- Soutien informatique
- Vente-conseil Alternance travail-études

Admissibilité au programme de prêts et bourses du MELS/Possibilité de faire des stages d'un jour

CENTRE DE FORMATION PROFESSIONNELLE DES RIVERAINS

Commission scolaire des Affluents

120, rue Valmont, Repentigny J5Y 1N9 | cfpriverains.qc.ca
Tél. : 450 492-3538 poste 6200 | Téléc. : 450 581-3026

T boutique tendance

lits muraux • salons • matelas • accessoires

VENTE 1^{er} ANNIVERSAIRE!

*prenez jusqu'à 60 mois pour payer!

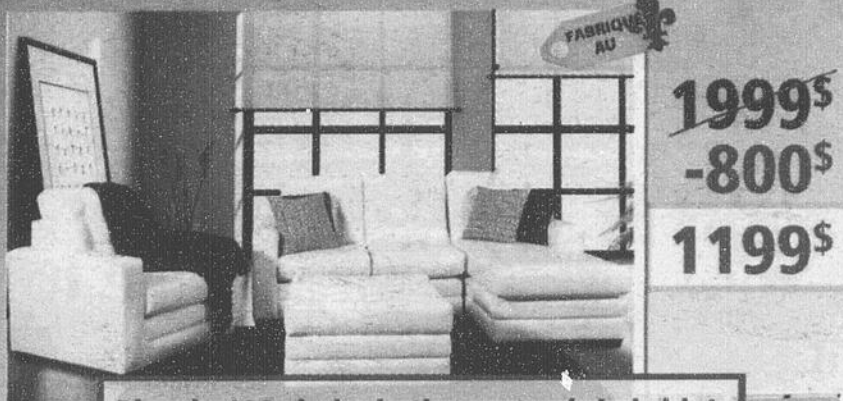

~~1999\$~~
~~-800\$~~
1199\$

Plus de 400 choix de tissus et cuir hybride!



~~2999\$~~
~~-1000\$~~
1999\$

VENTE 1^{er} ANNIVERSAIRE!

*prenez jusqu'à 60 mois pour payer!

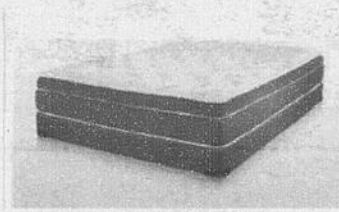

MATELAS DOUBLE

792 ressorts enséchés dans un caisson en mousse Eurotop. Nappe de latex 4.9 lb. Garantie de 20 ans.

~~1999\$~~
~~-50%~~
999\$

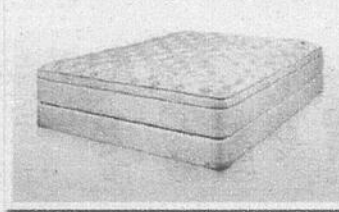

MATELAS DOUBLE

Ressorts enséchés Eurotop. Garantie de 10 ans.

~~999\$~~
~~-50%~~
499\$



MATELAS DOUBLE

Ressorts continus Eurotop. Garantie de 10 ans.

~~799\$~~
~~-50%~~
399\$

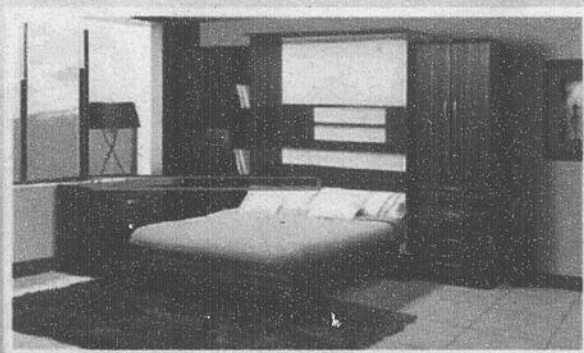

LIT MURAL DOUBLE

Choix de couleurs et configurations.

à partir de

699\$

Prenez jusqu'à 60 versements pour payer*

*Sujet à l'approbation du service de crédit de cartes Desjardins. Financement au taux d'intérêt de 13,50% par année. Exemple: achat de 400 \$, taxes en sus; 12 versements de 35,82 \$ par mois; total 429,84 \$. Coût du crédit: 29,84 \$. Voir détails en magasin.

Accord D
Desjardins

www.boutiquetendance.ca
514 687-0370
voisin de la Cage aux Sports
2251, chemin Gascon, Terrebonne

3

3

3

ARACHIDES DÉPÔT

— EN BOIS —

Des spéciaux réconfortants pour l'automne!

Mix-O Julienne 900 gr rég. 4.99 4.59\$	Base de soupe au poulet 900 gr rég. 2.99 1.99\$	Base de soupe au boeuf 500 gr rég. 2.49 1.99\$
---	--	---

EMBALLAGE CADEAU

450, montée Masson Mascouche
450 474-7774

1701, chemin Gascon Terrebonne
450 416-0762
(Centre commercial Les Arches)

RE/MAX des Mille-Îles inc.
Agence immobilière

TOUJOURS PREMIER DEVANT
dans la MRC Les Moulins!

7,82%

La Capitale Distinction
CHAMBRE IMMOBILIÈRE DU MONTRÉAL MÉTROPOLITAIN DU 1^{er} JANVIER AU 30 JUIN 2010

8,19%

Royal Le Page des Moulins

30,16%

Groupe Sutton synergie

53,83%

RE/MAX des Mille-Îles

LE LEADER IMMOBILIER DANS UNE RÉGION EN PLEINE CROISSANCE

980, boul. des Seigneurs, Terrebonne | 293, mée des Pionniers, Lachenaie Est | 838, montée Masson, Mascouche

450 471-5503 | 450 582-5544 | 450 966-9966

Marché Jolus

Qualité bon prix
À visiter : www.jolus.ca
Spéciaux de chaque semaine

Tout nouveau dans votre quartier!
Nous desservons aussi :
Institutions, garderies,
résidences, etc...
Livraison gratuite

Produits Québécois, Africains, Haïtiens, Latins et Asiatiques

923, ch. Pincourt Mascouche • 450 477-9233

Patates blanches 10 lb 99¢	Champignons blancs Cello 99¢	Melon miel 2/3\$
---	---	----------------------------

• Epicerie fine • Noix en vrac

CONCOURS

GAZONS VOS FAISONS ou d'huile

Pour participer, vos vignettes de nos magazines doivent être dans une enveloppe.
Déposez l'enveloppe à l'adresse suivante :
231, Ste-Marie, Terrebonne
Le tirage aura lieu le 15 décembre 2010.

Enfin une formule minceur idéale!

La Licorne
Concept minceur & Onglerie

Débutez le programme entre le 3 novembre et le 15 décembre et obtenez un panier cadeau!

Valeur de 50\$
(contenu peut différer)

514 824-7633 (sur rendez-vous)
www.onglerielalicorne.com
f Martine Lalicorne

Parution : semaine du 3 novembre 2010

ARACHIDE DÉPÔT	Page	CAISSON
MARCHÉ JOLUS	Page	SERRURE
LA LICORNE CONCEPT MINCEUR	Page	BOUTIQUE
CLIMCO	Page	TROPIC
ASPIRATEUR 2000	Page	SALLE
RE/MAX DES MILLE-ÎLES INC.	Page	PIERRE
FLEURISTE TERREBONNE	Page	FORMA
SACWICH	Page	ACADÉ
BILLARD LE SIEUR	Page	COUR

VOTRE NOM : _____ VILLE : _____

Avant de faire le plein d'huile à chauffage, appelez-nous!

Fournaise électrique silencieuse

Climco
Climatisation & chauffage

Licence RBQ: 8215-9823-37

Nous avons la solution

Salle de montre

1044, rue Nationale à Terrebonne
471-8383
www.climco.ca

Fleuriste Terrebonne

Nos services:

- Anniversaire
- Bal de finissants
- Naissance
- Panier de fruits
- Couverture d'événement
- Panier gourmet
- Funéraire

Spécial 12 roses 24.99\$ (+EX)

Ouvert & livraison 7 jours
Tél.: 450 471-3329

892, boul. des Seigneurs Terrebonne
À côté du restaurant Casa Grecque
www.fleuristeterrebonne.com
info@fleuristeterrebonneinc.com

Trio

à partir de **6.48\$** + taxes

Sachwich

Galerias de Terrebonne
1185, boul. Moody

ASPIRATEUR À PARTIR DE **89\$**

Electrolux

ASPIRATEUR CENTRAL À PARTIR DE **449\$**

eureka!

ASPIRATEUR 2000

Votre spécialiste de l'aspirateur

GALERIE TERREBONNE
1185, BOUL. MOODY
450-492-1254
VENTE • INSTALLATION • RÉPARATION DE TOUTES MARQUES

1341, Grande Allée Lachenaie (Terrebonne)
www.BillardLeSieur.com **450 492-8888**

Salon LE SIEUR Billard

8 tables

WOW!

Profitez du billard GRATUIT

En tout temps pour les dames

Billard gratuit!
Les dimanches + mercredis de 16h à la fermeture pour tous!

Billard gratuit tous les jours de 16h à 20h!

1341, Grande Allée Lachenaie (Terrebonne)
www.BillardLeSieur.com **450 492-8888**



Desjardins
Caisse de Terrebonne
450 471-3735

Coopérer pour créer l'avenir

André Shatskoff, directeur général
SIÈGE SOCIAL
513, montée Masson, Terrebonne

CENTRES DE SERVICES FINANCIERS
1299, boul. des Seigneurs, Terrebonne
2250, chemin Gascon, Terrebonne
1365, Grande-Allée, Lachenaie
1101, rang Saint-François, Terrebonne

20 guichets automatiques
www.caisseterrebonne.com

CENTRE FINANCIER AUX ENTREPRISES
DESJARDINS LES MOULINS
115-1, montée Masson - 450 474-1186

**LIQUIDATION
DES TABLES DE BILLARD
DE PRESTIGE**

36
seulement

À partir de
1499\$

Inclus :

- Le tapis
- L'installation
- La livraison
- Kit de départ #pkg5

Valeur
350\$

36 mois sans intérêt
ou nous payons les taxes

25% À 70%

de rabais sur les
accessoires de billard

CLUB PISCINE SUPER **FITNESS**
Vente - Service - Installation

3255, boul. de la Pinière, Terrebonne 450 477-0865

**GAGNEZ
VOS FACTURES D'ÉLECTRICITÉ
ou d'huile à chauffage, jusqu'à concurrence de
2000\$**

Pour participer, vous devez remplir le formulaire en indiquant dans quelle pages sont cachées les petites vignettes de nos marchands participants. Description du prix et règlements à La Revue. Votre coupon (un seul) doit être dans une enveloppe. Inscrivez à «GAGNEZ VOTRE ÉLECTRICITÉ» sur l'enveloppe.

Déposez l'enveloppe chez un des marchands, au journal La Revue ou par la poste à l'adresse suivante: Journal La Revue «GAGNEZ VOTRE ÉLECTRICITÉ»
231, Ste-Marie, Terrebonne (Qc) J6W 3E4.

Le tirage aura lieu le 17 décembre à 15h aux bureaux de LA REVUE.

EXEMPLE

**GAGNEZ VOTRE HYDRO
NOM DU MARCHAND**

«CONCOURS GAGNEZ VOTRE ÉLECTRICITÉ»

(Écrire en lettres moulées)

- CAISSE POPULAIRE DE TERREBONNE..... Page
- SERRURIER MODERNE..... Page
- BOUTIQUE TENDANCE..... Page
- TROPICANA..... Page
- SALLE DE MAIN DU COTEAU..... Page
- PIERRE LACAS ARPEUTEUR..... Page
- FORMATION ANGLAISE L.C..... Page
- ACADÉMIE LINDA ROBICHAUD..... Page

COURRIEL :

TÉL. :

POUR UN EFFET DISTINCTIF...



Depuis plus de 25 ans à votre service

PRODUITS NEPTUNE

1075, chemin du Coteau, Terrebonne 450 471-1994

**Certificat de localisation, implantation,
opération cadastrale, piquetage**

L'arpenteur-géomètre fait partie intégrante
du cheminement pour vos besoins de construction,
de certificat de localisation, de piquetage,
pour l'installation de clôture.



Pierre Lacas, a.g.

2685L, chemin Ste-Marie (Galeries Mascouche)
450 474-2426 Telec. 450 474-6606
courriel:placas@bellnet.ca

Sésame ouvre-toi!
Nous avons celle
qu'il vous faut

• Commercial • Résidentiel • Industriel



3 ateliers mobiles
pour mieux
vous servir

2127, chemin Gascon, Terrebonne
450 471-6647

SERRURIER
MODERNE LTÉE



L'anglais à votre portée

Cours de groupe

Cours privé

Immersion anglaise
4-17 ans et familiale

Inscription
en TOUT TEMPS

Tarif
abordable pour tous



Centre de formation

Conversation Anglaise L.C

333, Boul. Lacombe Bureau 203,
Le Gardeur **450 585-8580**

**Lit
mural**
à partir de
699\$

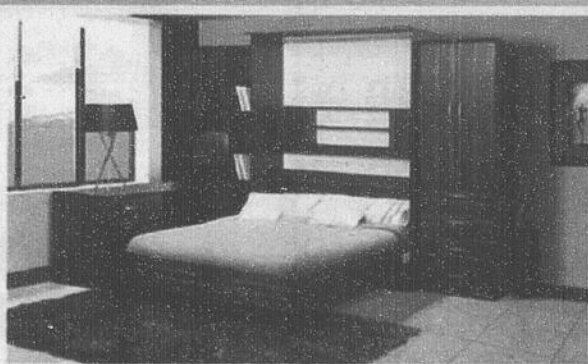

T boutique **tendance**

lits muraux • salons • matelas • accessoires

www.boutiquetendance.ca
514 687-0370
voisin de la Cage aux Sports
2251, chemin Gascon,
Terrebonne



Académie beauté Linda Robichaud
École et salon de coiffure

Formation en Pose d'ongles

Formation professionnelle **PRIVÉE** en pose d'ongles

- Méthode complète simplifiée
- Hygiène et médecine de l'ongle
- Mallette avec TOUS les accessoires (dremel incluses)

et bien plus encore

Service coiffure par styliste et coloriste
du mardi au samedi

Service coiffure
par les élèves du lundi au mercredi (tarification réduite)

**1102, boul. Moody,
suite 207, Terrebonne**

450 964-3064
www.academiebeautelr.ca

Soins
esthétiques
complets
du lundi
au samedi
Demandez
Sylvie

3

3

3



Concours

Ensemble, nous « macarons » l'histoire !

Gagnez

des meubles et des électros pour la maison, 20 000\$ EN PRIX

DÉCOUVREZ CE MACARON



Image à titre indicatif.



Découvrez semaine après semaine la description de tous les biens que vous pourriez gagner durant ce grand concours. Nos remerciements à tous les citoyennes et citoyens qui participent au grand concours «Ensemble, nous macarons l'histoire» de La Revue.

De tout pour tous les goûts

De la cuisine à la salle de lavage, les produits Inglis sont au cœur des foyers. Depuis plus d'un siècle, l'entreprise s'applique à offrir des produits de qualité qui traverseront les années. S'adaptant au mode de vie de ses utilisateurs, les électroménagers Inglis sont la solution à votre quotidien.

Pièce maîtresse de la cuisine, les réfrigérateurs Inglis conviennent à toutes les demeures. Peu importe la capacité de rangement recherché ou le budget alloué, vous trouverez le modèle approprié. Congélateur inférieur, superposé ou côte à côte, il conservera vos aliments comme nul autre.

En ce qui a trait à la cuisson, la cuisinière IVE8230 vous permettra de cuisiner pour toute la maison. Avec sa table lisse, son entretien est réduit et sa longévité, garantie.

Une fois le repas terminé, vous pourrez tout nettoyer dans un lave-vaisselle intégré de marque Inglis. Homologués Énergie Star, ils vous permettront de laver sans polluer.

Pour ce qui est de la salle de lavage, les produits Inglis offrent encore une fois des solutions pratiques. La laveuse IV4800, avec une capacité de chargement de 3,2 pi³, comportant 16 programmes et 5 niveaux d'eau, est idéale. La sècheuse IV8700, quant à elle, possède une capacité de chargement de 6,5 pi³, totalise 9 programmes et 5 paramètres de température. Elle vous permettra aussi de vaquer à vos occupations sans vous soucier du reste avec ses 70 minutes de séchage et son signal de fin de programme.

La naissance de l'excellence
La longue tradition des produits Inglis remonte au 19^e siècle. Après avoir appris le travail des métaux et le modelage en Angleterre et en Écosse, John Inglis quitte l'Europe pour venir s'établir en Ontario. Il y crée alors, en 1859, Mair, Inglis & Evatt, un fabricant de machines destinées aux meuneries.

Puis, en 1881, la John Inglis & Sons est mise sur pied à Toronto. Quelque 17 années plus tard, lorsque John Inglis décède, c'est son fils, William, qui prend la relève et se lance dans la construction de moteurs à vapeur et d'appareils de pompage à moteur pour bateaux. On est à ce moment en 1902. À la mort de William Inglis, en 1935, le major américain, J.E. Hahn, rachète la compagnie. L'entreprise de Hahn participe à l'effort de la Deuxième Guerre mondiale en fabriquant des fusils pour l'armée britannique et l'armée canadienne. Puis, la compagnie se consacre pour la première fois à la production de produits de grande consommation, entre autres : matériel de pêche, autocaravanes, pompes de brûleur à huile, appareils de chauffage et cuisinières pour la maison, et ce, à la fin de la guerre, en 1946. Peu de temps après, la firme négocie avec Nineteen Hundred, ancêtre de Whirlpool, la fabrication d'appareils de buanderie ménagers.

Les premières essoreuses sortent ainsi des usines en 1946, suivies plus tard de machines à laver automatiques, de sècheuses électriques et à gaz et de lave-vaisselle. Inglis devient, en 1966, le premier fabricant d'appareils de buanderie ménagers au pays. C'est en 1967 que l'entreprise produira enfin des réfrigérateurs. Les déshumidificateurs arriveront peu après, soit en 1970. Pour en savoir plus, consultez le www.inglis.ca.

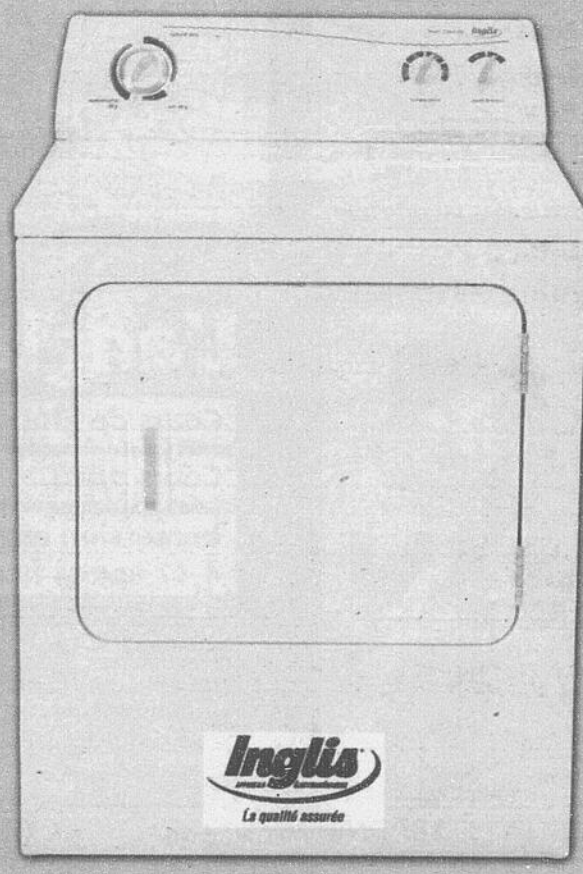

Cette semaine dans le concours «Ensemble, nous macarons l'histoire», c'est un ensemble de cinq électroménagers produit par Inglis qui est en vedette. Notamment, cette sècheuse IV8700. (Photo : courtoisie)

Inglis, fabriqué par Whirlpool
Ligne sans frais : 1 800 461-5681
www.inglis.ca
Les produits Inglis sont offerts chez Les Ameublements 640

Description de l'ensemble cadeau à gagner.

Tables 4 chaises, mobilier de chambre 9 morceaux, ensemble de salon Elran fabriqué à Pointe-Claire, ensemble meuble audio et tables de salon en chêne massif du Québec, ensemble de 5 électros Inglis de Whirlpool Canada.



Détails et règlements disponibles à La Revue.

Les produits sont offerts chez Ameublements 640

Ensemble, nous « Macarons » l'histoire !

Visitez les marchands locaux participants pour courir la chance de gagner 20 000 \$ en meubles et en électros.

Concours
Ensemble, nous « macarons » l'histoire !

Procurez-vous le macaron finaliste
(aucun achat requis)

- Belmont Décoration-Peinture**
984, boul. Moody, Terrebonne J6W 3K8.....450 471-1156
- L'Astuce Centre d'Amusement Familial**
3235 boul. de la Pinierie Terrebonne J6X 4P7450 477-6000
- La Capitale Distinction**
2295, chemin Gascon, Terrebonne J6X 4H3.....450 471-3181
- Matelas Bourck**
733, boul. des Seigneurs, Terrebonne J6W 1T5.....450 471-8929
- Multi-Prêts Hypothèques**
2296, chemin Gascon, Terrebonne J6X 3A5.....450 471-7747
- Sutton Synergie**
1615 chemin Gascon, Terrebonne J6X 2Z7.....450 964-0333
- Voyage Vasco des Moulins**
2717, chemin Sainte-Marie, Mascouche J7K 1N2....450 966-1221



Si vous avez des questions au sujet du concours, 450 964-4444 Bonne visite

Vous avez encore des chances d'être finaliste

Si vous obtenez le macaron « Vous êtes finaliste » vous devez en informer le marchand pour devenir éligible au tirage de l'ensemble de meubles et d'électroménagers pour la maison.

Le tirage aura lieu le dimanche 28 novembre 2010 à 12 h 31 chez Louis-Philippe Traiteur, situé au 1170, rue Lévis, local 2, à Terrebonne.

Détails et règlements disponibles à La Revue.

● Finalistes non découverts ● Finalistes découverts

Abélard & Héloïse, Esthétique 819, Saint-François-Xavier Terrebonne J6W 1H1.....450 729-0707	COOPTAXI Terrebonne 466, boul. Des Seigneurs Terrebonne J6W 1T3.....450 471-4723	Pharmaprix Mascouche 805, montée Masson, Mascouche, J7K 3G1.....450 474-8896	Sutton Synergie 1615 chemin Gascon, Terrebonne J6X 2Z7.....450 964-0333
Alco VR 2380, montée Masson, Laval, H7E 4P2.....450 666-2444	Dépanneur R. Patenaude 2685, chemin Sainte-Marie Mascouche J7K 1M8.....450 474-2415	Pièces d'auto St-François 90, rue Chapleau, Vieux-Terrebonne, J6W 2T1.....450 471-4101	Terrebonne Ford 2730, chemin Gascon, Terrebonne, J6X 4H6.....1 888 229-4976
Aspirateur2000plus Galerie Terrebonne.....450 492-1254	Entre Chats Et Chiens 1341, boul. Grande Allée Lachenaie, local 101.....450 471-1967	Piscine N.G. Gravel inc. 5641, boulevard Laurier La Plaine J7M1C3.....450 477-8102	Trois Diamants 3035, chemin Gascon Mascouche J7L 3X7.....450 477-6348
Auberge Le Petit St-André 211, rue Saint-André Terrebonne J6W 3C6.....450 471-8822	Grenier Nissan 50, montée Masson, Mascouche J7K 3B5.....450 471-9444	Portes Fenêtres Cuisines Verdun 1650, chemin Gascon, Terrebonne J6X 3A3.....450 416-3922	Voyage Vasco des Moulins 2717, chemin Sainte-Marie, Mascouche J7K 1N2....450 966-1221
Belmont Décoration-Peinture 984, boul. Moody, Terrebonne J6W 3K8.....450 471-1156	Honda de Terrebonne 2850 chemin Gascon Terrebonne J6X 4H6.....450 477-0555	Provincial Informatique 5333, boul. Laurier, Terrebonne (La Plaine).....450-417-3157	
Billard, Salon Le Sieur 1341, Grande Allée, local 102, Terrebonne J6W 4K5450 492-8888	L'Astuce Centre d'Amusement Familial 3235 boul. de la Pinierie Terrebonne J6X 4P7.....450 477-6000	REMAX des Mille-Îles 980, boul. des Seigneurs, Terrebonne J6W 1V1.....450 471-5503	
Boucherie D'Antan 558 montée Masson Terrebonne J6W 2Z5.....450 471-8518	La Capitale Distinction 2295, chemin Gascon, Terrebonne J6X 4H3.....450 471-3181	Restaurant Château de la lune 569, boul. Des Seigneurs, Terrebonne J6W 1T5.....450 471-9912	
Campeur Frédéric 4615, montée Gagnon Terrebonne J6Y1J4.....450 434-6653	Le Lunetier 103, montée Masson Mascouche J7K 3B4.....450 966-0086	Restaurant Joe Le Roi Du Sous-marin 2238, chemin Gascon, Terrebonne J6X 3A1.....450 471-6606	
Centre du pneu Villemaire 1595, chemin Gascon Terrebonne J6X 2Z6.....450 471-3345	Les Ameublements 640 96, montée Masson Mascouche J7K 3B5.....450 474-8340	Restaurant Le Vieux-Terrebonne 855, rue Saint-Pierre, Terrebonne J6W 2E6.....450 471-5322	
Centre Musical Allegria 1053, rue Lévis Terrebonne J6W 4L2.....450 961-2027	Matelas Bourck 733, boul. des Seigneurs, Terrebonne J6W 1T5.....450 471-8929	Restaurant Napoli Pizzeria 794, boul. des Seigneurs, Terrebonne J6W 1T7.....450 471-9211	
Classique Moto Sport 815, rue Bombardier local 3, Mascouche J6W 5Y8.....450 471-6635	Matelas à l'Horizontale 3469 Boul Des Entreprises Terrebonne J6X 4J9.....450 477-5538	Restaurant St-Hubert Express 241, montée Masson, Mascouche J7K 3B4.....450 474-1377	
Climco 1044, rue Nationale Lachenaie J6W 6B4.....450 471-8383	Multi-Prêts Hypothèques 2296, chemin Gascon, Terrebonne J6X 3A5.....450 471-7747	Rona l'entrepôt (Centre de location) 175, montée Masson Mascouche, J7K 3B4.....450 474-1656	
Clinique Vétérinaire Mascouche 2594, chemin Ste-Marie, Mascouche J7K 1M9.....450 474-4161	OK Pneus 2985, chemin Gascon Mascouche J7L 3X7.....450 477-6447	Royal LePage des Moulins 272, montée Masson, Mascouche, J7K 3B5.....450 474-4005	
Clôture Frontenac 3318, Jacob-Jordan, Terrebonne, J6X 4J6.....450 968-1000	Pavescompte 1342, Ave de la Gare, Mascouche J7K 2Z2.....450 474-7283	Salaison A. Limoges 126, rue Chapleau Terrebonne J6W 2T1.....450 471-4470	

Les ronds verts indiquent que vous avez encore la possibilité d'obtenir le macaron qui pourrait vous faire gagner 20 000 \$ en cadeaux.

En collaboration avec **Guides Adresses**

3

3

3



Envoyez vos communiqués à activites@larevue.qc.ca

La région en activité

MÉLANIE SAVAGE

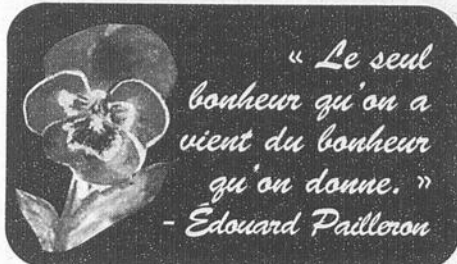

Ne mettez pas votre expertise au placard : les employeurs ont besoin de vous !

- Vous êtes sans emploi
- Vous avez 50 ans et plus
- Vous voulez trouver un emploi de fin de carrière intéressant

PROPULSION 50 peut vous aider!

ACTION RH LANAUDIÈRE 450 492-4104

Ces activités sont réalisées grâce à la participation financière d'Emploi-Québec. Autres services gratuits disponibles.

ON OFFRE, ON DEMANDE

MONTAGNE DE JOUETS

Pour vous rendre la vie un peu plus facile lors de la course aux cadeaux de Noël, participez au tirage d'une montagne de jouets organisé par le Comptoir d'entraide de Terrebonne. Faites vraiment plaisir à vos enfants ou à vos petits-enfants en leur offrant leur plus gros bas de Noël à vie grâce à ce tirage. Les billets (à 0,99 \$) sont en vente dès maintenant au comptoir. Le tirage aura lieu le 15 décembre et tous les profits seront versés à Centraide Laurentides. Le Comptoir est situé à 421, rue Léveillé, à Terrebonne.

GÂTEAUX AUX FRUITS

Cette saison encore, le Club Optimiste de Lachenaie vous offre les succulents gâteaux aux fruits avec noix et pacanes, de 900 g ou 2 lb, tranchés, avec boîte décorative. Le prix est demeuré le même, soit 13\$ chacun. Aussi, nous vous les livrons à la maison avec une commande minimum de trois gâteaux. Responsable du projet : Denis Paradis au 450 961-9899. Présidente 2010-2011 : Marie-Reine Comte au 450 471-3845.

RAYONS DE SOLEIL

Joignez l'équipe de bénévoles aux visites d'amitié et répit gardiennage du Centre d'Action Bénévole des Moulins. Offrez-vous la joie de tenir le rôle de rayon de soleil. Rencontrez une fois par semaine, durant quelques heures, une personne âgée, handicapée ou en perte d'autonomie. Mettez fin à l'isolement et la solitude qui habitent trop souvent leur quotidien. Découvrez la joie de devenir l'oreille-attentive qui accueille la richesse de leur expérience de vie. Contactez Ginette Terroux au 450 964-9898.

TIRAGE DES FÊTES

Le Club Optimiste de Mascouche, en collaboration avec le marché d'alimentation Metro de Mascouche, vous offre cette année son tirage des fêtes en bons d'achat d'une valeur de 1000\$. Vendus au coût de 0,99\$ seulement, les billets seront en vente du 18 novembre au 18 décembre au Metro de Mascouche sur la montée Masson. Le tirage aura lieu le 18 décembre à 16h. Bernard Desrosiers, gérant de ce Metro, est heureux de s'associer encore une fois avec le Club pour cette activité destinée à amasser des fonds pour la jeunesse. Par ailleurs, les gens peuvent venir prendre part aux déjeuners hebdomadaires du Club le dimanche dès 8h au 2465, ch. Ste-Marie, Mascouche. Info : 450 474-0385.

LA ROSE BLEUE

La Rose Bleue offre des loisirs sous forme d'ateliers de jour, du lundi au jeudi, pour les 21 à 60 ans ayant une déficience intellectuelle. La 2e session des ateliers débute le 15 novembre et se termine le 3 février 2011. La date limite pour s'inscrire est le 5 novembre. Info : 450 474-7007.

PARENTS, ADOS, ENFANTS

PETITE ÉCOLE

Il reste quelques places pour les 3 et 4 ans à la petite école du Vieux-Terrebonne, préscolaire bilingue établie depuis plus de 25 ans au 1232, rue Saint-Louis. La petite école est un organisme à but non lucratif qui offre un programme éducatif complet en explorant divers champs d'intérêts comme les chansons, les bricolages, les exercices de précalcul et préécriture, les sorties éducatives et l'introduction à l'anglais, le tout dans une ambiance de plaisir. Ses deux enseignantes dynamiques, Martine et Francine, peuvent répondre à vos questions au 450 492-1101.

ATELIERS DE PEINTURE

Lachenaie Action Jeunesse propose des ateliers de peinture pour les 10 ans et plus. Viens apprendre les bases de la peinture à l'huile et créer ta propre toile. Cours de 1h30, 10 semaines. À la fin de l'année, il y a une exposition organisée pour mettre en valeur les toiles des jeunes peintres. Le cours est donné par Carmen Lambert Larivée depuis 20 ans, et ce, à moindre coût. Info : Huguette Dubé au 450 964-1211.

ATELIER MASSAGE PAPA/BÉBÉ

Atelier où papa apprendra à masser bébé et connaîtra tous les bienfaits que le massage peut procurer, tels que la détente, le sommeil facilité, la diminution des maux de ventre, etc. Série de 5 rencontres. Coût : 40\$ pour les 0-6 mois, 60\$ pour les 6-12 mois. Info : Carrefour Familial des Moulins au 450 492-1257.

S'EXPRIMER PAR L'ART

La clinique Un Museau vaut mille Mots offre une nouvelle façon de s'exprimer par l'art ce samedi 6 novembre de 9h30 à 11h00. Ouvert aux enfants de 4 à 21 ans. Coût : 15\$ pour l'activité. Pour inscriptions, contactez-nous au 450 416-4646.

AÎNÉS

CERCLE D'OR MASCOCHE

FADOQ - Cercle d'or de Mascouche vous invite à sa grande fête de Noël le 4 décembre. Le père Noël, ses lutins et la fée des étoiles y seront. Plusieurs surprises vous attendent, dont une chanteuse. Les membres doivent acheter leurs billets le plus tôt possible, car ils s'envolent vite. Présentez-vous au Pavillon du Grand-Coteau les mardis et mercredis de 12h à 16h et le vendredi de 12h à 20h. Aussi, nouvelles activités : café-rencontre à partir du 10 novembre en après-midi au Pavillon du Grand-Coteau; club de marche dès le 17 janvier de 10h à 11h à partir du Pavillon; Santé et vie Active dès le 21 janvier de 10h à 11h au Pavillon; jeux de whist militaire et de bridge recherchés.

AQDR DES MOULINS

L'Association québécoise de défense des droits des personnes retraitées et préretraitées des Moulins vous invite à son party des fêtes le vendredi 26 novembre à 17h30 à la salle La Québécoise (929, montée Masson, Terrebonne). N'oubliez pas d'apporter des denrées non périssables qui seront remises à Parents de Mascouche. Réservez au 450 729-0332.

CARTES ET CASINO

L'Association des Citoyens Seniors Mascouche Heights recherche des joueurs de cartes (cribble, 500, etc.) pour les mercredis. Aussi, l'Association organise une sortie au casino de Montréal le 22 novembre. Coût de 9\$ pour les non-membres. Départ à 14h, avec arrêt à Terrebonne. Info : Marguerite au 450 968-8957.

ÂGE D'OR DE MASCOCHE

L'Âge d'Or de Mascouche organise une sortie Noël en automne le 17 novembre au Chalet du Ruisseau à St-Benoit de Mirabel. Réservez tôt, places limitées. Vous êtes tous les bienvenus, membres et non-membres. On réserve auprès de Hélène Vézina au 450 966-6170 ou Jeannine Turcotte au 450 471-1413.

SORTIE AU CASINO

Les Chênes Verts vous invitent à une sortie au casino le 12 novembre. Départ à 9h, retour à 18h. Coût : 9\$. Réservez auprès de Mme Bribosia au 450 474-3639.

POUR SE DIVERTIR

RETROUVAILLES OPTIMISTE

Le Club Optimiste de Mascouche invite tous ses anciens membres, ainsi que les anciens membres des Clubs Junior et Octogone aux déjeuners retrouvailles qui auront lieu les 14 et 21 novembre à 8h30 à la Maison Optimiste. Inscription et information : Manon Massey au 450 966-1479. Au plaisir de vous retrouver en grand nombre!

CLUB DE RIRE TERREBONNE

Venez vous joindre à un petit groupe de femmes qui se rencontrent hebdomadairement, avec une animatrice pour apprendre et mettre en pratique une technique de rire qui aura un impact sur votre santé physique et mentale. La prochaine session de 5 semaines de L'Atelier de Rire débutera le 16 novembre à 19h30 et coûte 25\$. Inscription obligatoire : Jocelyne Boily au 450 471-3069.

FERMIÈRES DE ST-FRANÇOIS

Le Cercle de Fermières de St-François tiendra son expo-vente annuelle les 13 et 14 novembre au Centre Boileau, 7100, boul. des Mille-Îles. Heures d'ouverture : le samedi de 9h à 17h et le dimanche de 9h à 16h. Le dimanche, nous avons notre déjeuner de 9h à 13h. Fèves au lard, cretons, jambon chaud ou froid, petites patates rôties, pain et beurre, le tout à volonté. Prix : 7\$ par adulte, 3\$ par enfant de moins de 12 ans. Il y aura une table avec des desserts à vendre (desserts faits par nos Fermières). Notez aussi que le Cercle tiendra sa réunion le 1er novembre à 19h au Centre Boileau. Bienvenue aux membres et aux nouvelles! Si vous voulez apprendre à tricoter, broder, coudre ou tisser, venez nous voir, nous serons très heureuses de vous l'enseigner. Info : Monic au 450 665-0041.

QUILLETHON

Avis aux amateurs de quilles : venez participer au quillethon au profit de la paroisse Saint-Charles-Borromée le 13 novembre de 15h à 18h au Salon de quilles Grande-Allée (1400, boul. Grande-Allée, Terrebonne). Réservez tôt! Coût : 15\$/personne. Prix de présence. Info : Louise au 450 492-5332 ou Marie-Marthe au 450 471-8417.

COUNTRY

Le 6 novembre dès 18h à la salle des Chevaliers de Colomb de La Plaine (10440, boul. Laurier), il y aura un souper spaghetti dansant sous le thème du country avec DJ exceptionnel, décors country, permis d'alcool, prix de présence. Places limitées, réservez vite au coût de 20\$. Réservez le vendredi soir à la salle des Chevaliers ou auprès de Stéphane après 18h au 450 471-5948.

QUILLETHON

La paroisse Bienheureuse-Marie-Anne-Blondin organise un quillethon le 6 novembre de 15h à 18h au Salon de Quilles Grande-Allée à Lachenaie. Prix : 75\$ pour une allée ou 12,50\$/personne. Nouveau cette année : prix spécial pour les enfants de 12 ans et moins : 7,50\$. Vous pouvez réserver votre allée au 450 471-9412. Il y aura des prix de présence. Tous les profits seront versés à la paroisse.

SUPER SPAGHETTI BINGO

Le Club Optimiste Lachenaie vous invite à un super spaghetti bingo le 20 novembre à 17h au 2951, ch. St-Charles, Terrebonne. Prix du billet : 12\$/personne. En charge du projet : Robert Brisebois au 450 961-0737, sous la présidente Marie-Reine Comte au 450 471-3845.

QUILLETHON AQD

L'Association québécoise de la dysphasie, région Lanaudière, vous invite à un quillethon en vue d'amasser des fonds pour les activités du groupe «Ados-Adultes dysphasiques» de Lanaudière, le 20 novembre de 13h à 16h chez Quilles G Plus à Repentigny. Coût : 13\$ par personne. Réservez au 450 474-8870.

CLUB ASTRONOMIE

Le Club Astronomie des Moulins vous invite à son 15e anniversaire le 27 novembre à 17h au 2951, ch. St-Charles, salle St-Charles, à Terrebonne. Tous les membres et anciens membres du club sont invités à venir fêter ce grand anniversaire. Info : Denis Paradis, président, au 450 961-9899.

ATELIERS

Le jardin étant endormi, Fleurs et Délices vous offre la chance de participer à différents ateliers dès le mois de novembre. Les passionnés de cuisine seront heureux d'apprendre que notre premier atelier s'intitule : «Confection des beurres de fleurs». L'activité aura lieu le 25 novembre à 19h30 au coût de 10\$. Info et inscription : 450 707-0987 ou info@fleursetdelices.com.

QUILLETHON

Il y aura un quillethon organisé par les Filles d'Isabelle de Terrebonne le 14 novembre de 16h à 19h au Salon de quilles Grande-Allée (1400 Grande-Allée, Terrebonne). Tirage et prix de présence. Coût : 14\$. Réservez votre billet ou votre allée dès maintenant auprès des organisatrices : Monique Paré, régente, au 450 471-6257, Rose Guimond, présidente, au 450 471-6080 ou Madeleine Demers, responsable réservation des allées, au 450 471-9616.

DIVERS

CENTRE FAM DES MOULINS

Centre de FAM des Moulins vous invite à l'atelier «Féminisme 101». Vous avez envie de mieux cerner le mouvement féministe et comprendre ses enjeux? Prenez part à cet atelier interactif, qui aidera à prendre conscience des différentes formes d'oppression qui existent toujours dans notre société. Nous apprendrons, ensemble, comment agir pour mettre fin aux discriminations. Atelier de 4 semaines débutant le 11 novembre de 13h30 à 15h45. Activité gratuite ouverte à toutes les femmes de la région. Inscription obligatoire au 450 964-5827.



MANGIAMO!
rend
hommage
AUX GENS D'ICI
Depuis 1996



Pierrette Deslauriers

Avec des doigts de fée, très douée et d'une patience extrême, Mme Deslauriers montre bénévolement l'artisanat à tous les locataires du Pavillon de l'Harmonie qui désirent apprendre à manipuler le crochet, les broches et faire de belles cartes originales... Merci beaucoup, Mme Deslauriers, de partager si généreusement votre talent!

1460, chemin Gascon, Terrebonne • 450 492-5225

Mangiamo ! est heureux d'offrir

UN REPAS COMPLET POUR DEUX PERSONNES

EXPO-VENTE

L'AFEAS de Mascouche vous invite à son Expo-vente le samedi 13 novembre de 9h à 17h et le dimanche 14 novembre de 9h à 16h au Pavillon du Grand-Coteau (2510, boul. Mascouche à Mascouche). Bienvenue à tous!

RÉPIT POUR AIDANTS NATUREL

Le Centre communautaire les Amis de Lamater est là pour vous aider, et ce, depuis plus de 28 ans. Vous êtes un aidant naturel et/ou donnez du soutien à un proche de votre famille qui a une santé précaire? Le Centre offre des journées remplies d'activités supervisées. Nous sommes reconnus par le CLSC, le CHSLD (Côte Boisée) et le centre de jour comme service complémentaire. Info : 450 492-0030 ou notre site au www.lesamisdelamater.org.

50 ANS ET PLUS : EMPLOI

Vous avez 50 ans ou plus et recherchez un emploi qui répond à vos intérêts, talents, valeurs et compétences? Notre programme «Propulsion 50» peut vous aider à obtenir l'emploi désiré. Prochaine formation : début novembre. Service gratuit pour les résidents de Lanaudière sans emploi. Info : Action RH Lanaudière au 450 492-4104. Appelez-nous sans tarder!

PROGRAMME SÉCURITÉ ENFANTS

Venez profiter du Programme sécurité enfants par le biais du Club Optimiste de Lachenaie le 6 novembre au 2951, ch. St-Charles, Terrebonne. Nous vous offrons un système de sécurité pour vos jeunes, avec identification par mini-CD et carte d'identité. Grâce à un système informatique performant et sécuritaire, nous pouvons donner aux parents un outil pour agir rapidement advenant la disparition d'un enfant. Pour les jeunes qui peuvent dire leur nom et lieu de résidence, vous devez réserver votre place auprès de Denis Paradis au 450 961-9899. Gratuit, mais places limitées à 50 enfants de Terrebonne. Les parents doivent accompagner leurs enfants.

TIRAGE DES ASSOIFFÉES

Les Assoiffées, duo composé de Suzie Legris et Marie-Anne Brisebois, participeront au Rally Aïcha des Gazelles en mars 2011. Pour amasser les 40 000\$ nécessaires, elles organisent entre autres un grand tirage le 18 décembre à 15h chez Voyage Vasco du 2717, ch. Ste-Marie à Mascouche. À gagner, 5500\$ en prix : un crédit voyage d'une valeur de 3000\$, un ensemble de cinéma maison d'une valeur de 1500\$ et un week-end à New York pour 2 personnes d'une valeur de 1000\$. Procurez-vous dès maintenant votre billet au coût de 20\$ auprès de Marie-Anne au 450 474-0789 ou à majoca42@videotron.ca.

Les pièges du français

SAUTER AUX CONCLUSIONS

L'expression *sauter aux conclusions* est calquée sur l'anglais *to jump to conclusions*. Il convient de dire plutôt : TIRER DES CONCLUSIONS HÂTIVES ou TIRER TROP VITE DES CONCLUSIONS.

Camil Chouinard

« Les 1500 pièges du français parlé et écrit »

Éditions La Presse



Terrebonne

Une histoire de vie

PRÉAVIS DE VENTE POUR DÉFAUT DE PAIEMENT DE TAXES FONCIÈRES ET DROITS SUR LES MUTATIONS IMMOBILIÈRES

AVIS PUBLIC

VILLE DE TERREBONNE, municipalité constituée en vertu de la *Loi sur l'organisation territoriale municipale* ayant son siège social au 775 rue Saint-Jean-Baptiste à Terrebonne, province de Québec, ici représentée par son greffier Me Denis Bouffard, avocat, dûment autorisé aux termes de la résolution numéro 493-10-2010, adoptée par le Conseil municipal de la Ville de Terrebonne à sa séance du 12 octobre 2010, donne avis que Me Denis Bouffard, greffier de la Ville de Terrebonne, procédera, le **jeudi 09 décembre 2010 à 14 h**, dans la salle des séances du Conseil, dans l'édifice Louis-Lepage situé au 754 rue Saint-Pierre à Terrebonne, en la manière prescrite par la Loi sur les cités et villes, à la vente à l'enchère publique des immeubles suivants :

AU CADASTRE DU QUÉBEC, CIRCONSCRIPTION FONCIÈRE DE TERREBONNE :

MATRICULE : 8062-45-9765
SITUATION : 3843-3845 rue Adrien
CADASTRE : 2 918438
PROPRIÉTAIRE : Poitras Alain
ADRESSE : 3845 rue Adrien, Terrebonne (Qc) J6Y 1K1
TAXES : 7 390,64 \$

MATRICULE : 8063-90-0527
CADASTRE : 2 918789
PROPRIÉTAIRE : Levis Lise, Gosselin André
ADRESSE : 4260 rue Téléphore, Terrebonne (Qc) J6Y 1C9
TAXES : 7 546,57 \$

MATRICULE : 8160-99-3706
CADASTRE : 2 918823
PROPRIÉTAIRE : Lauzon Stéphane
ADRESSE : 2427 montée Gagnon, Terrebonne (Qc) J6Y 1K4
TAXES : 2 270,24 \$

MATRICULE : 8161-46-7745
CADASTRE : 3 440393
PROPRIÉTAIRE : Julien Jean-Claude
ADRESSE : 2857 rue de Montpellier, Terrebonne (Qc) J6Y 2E5
TAXES : 8 785,51 \$

MATRICULE : 8161-84-5629
CADASTRE : 3 358341
PROPRIÉTAIRE : Szabo Denes, Izsak Iboya
ADRESSE : 2670 rue du Pressier, Terrebonne (Qc) J6Y 2B3
TAXES : 3 740,38 \$

MATRICULE : 8162-21-4822
CADASTRE : 3 696905
PROPRIÉTAIRE : Bueno Angel
ADRESSE : 375 rue Agnes-Martin, Terrebonne (Qc) J6Y 0C4
TAXES : 5 002,20 \$

MATRICULE : 8162-24-3698
SITUATION : 3775 rue Raymond à Terrebonne
CADASTRE : 2 919190
PROPRIÉTAIRE : CIBC
ADRESSE : 800 de la Gauchetière Ouest, # 8660, Montréal (Qc) H5A 1K6
TAXES : 5 152,32 \$

MATRICULE : 8261-02-4832
CADASTRE : 3 316174
PROPRIÉTAIRE : Del Rosso Vincent, Bouchard Sophie
ADRESSE : 2540 rue du Languedoc, Terrebonne (Qc) J6Y 2A1
TAXES : 5 937,39 \$

MATRICULE : 8262-55-2899
CADASTRE : 2 919994
PROPRIÉTAIRE : Cowen David
ADRESSE : 997 chemin Saint-Roch, Terrebonne (Qc) J6Y 1B7
TAXES : 1 875,42 \$

MATRICULE : 8262-61-9411
SITUATION : 3355 rue Lamothe
CADASTRE : 2 920026
PROPRIÉTAIRE : Beaudet Alcid
ADRESSE : 1120 Plateau Normandie, Mascouche (Qc) J7L 1Y6
TAXES : 3 609,57 \$

MATRICULE : 8262-91-1952
SITUATION : 1755 rue Étienne
CADASTRE : 2 920128
PROPRIÉTAIRE : Hogue Manon
ADRESSE : 8180 rue André-Ampère, Montréal (Qc) H1E 6N8
TAXES : 3 056,62 \$

MATRICULE : 8263-93-6249
CADASTRE : 2 920193
PROPRIÉTAIRE : Levert Maurice, Paquette Lyne
ADRESSE : 4485 rue Bastien, Terrebonne (Qc) J6Y 1B3
TAXES : 7 546,94 \$

MATRICULE : 8460-91-3828-001-0006
CADASTRE : 4 031424, 4 031416, 3 316106
PROPRIÉTAIRE : Cyr Guy
ADRESSE : 195 rue Bourdages, # 6, Terrebonne (Qc) J6Y 2B9
TAXES : 3 164,36 \$

MATRICULE : 8460-91-3828-002-0002
SITUATION : 215 rue Bourdages # 2
CADASTRE : 4 031408, 4 031404, 3 316106
PROPRIÉTAIRE : Habitations Bel Horizon inc. a/s Serge Gagnon
ADRESSE : 3875 Saint-Clément, Jonquière (Qc) G7X 2R8
TAXES : 5 403,09 \$

MATRICULE : 8460-91-3828-002-0003
SITUATION : 215 rue Bourdages # 3
CADASTRE : 4 031411, 4 031404, 3 316106
PROPRIÉTAIRE : Habitations Bel Horizon inc. a/s Serge Gagnon
ADRESSE : 3875 Saint-Clément, Jonquière (Qc) G7X 2R8
TAXES : 6 132,68 \$

MATRICULE : 8460-91-3828-002-0005
SITUATION : 215 rue Bourdages # 5
CADASTRE : 4 031413, 4 031404, 3 316106
PROPRIÉTAIRE : Habitations Bel Horizon inc. a/s Serge Gagnon
ADRESSE : 3875 Saint-Clément, Jonquière (Qc) G7X 2R8
TAXES : 6 164,24 \$

MATRICULE : 8460-91-3828-005
SITUATION : 275 rue Bourdages
CADASTRE : 3 316108, 3 316106
PROPRIÉTAIRE : Habitations Bel Horizon inc. a/s Serge Gagnon
ADRESSE : 3875 Saint-Clément, Jonquière (Qc) G7X 2R8
TAXES : 4 401,21 \$

MATRICULE : 8460-91-3828-006
SITUATION : 5, boul. Carmel: TVD
CADASTRE : 3316107, 3 316106
PROPRIÉTAIRE : Habitations Bel Horizon inc. a/s Serge Gagnon
ADRESSE : 3875 Saint-Clément, Jonquière (Qc) G7X 2R8
TAXES : 4 243,77 \$

MATRICULE : 8559-58-6617
CADASTRE : 2 920675
PROPRIÉTAIRE : Rivas Adam, Hevey Natalya
ADRESSE : 200 rue Normand, Terrebonne (Qc) J6Y 1R1
TAXES : 4 135,46 \$

MATRICULE : 8559-59-8178
CADASTRE : 2 920686
PROPRIÉTAIRE : Ashton Martin
ADRESSE : 525 rue de Serres, Terrebonne (Qc) J6Y 1N1
TAXES : 5 718,55 \$

MATRICULE : 8560-45-1818
SITUATION : 800-802 George-VI
CADASTRE : 2 921097
PROPRIÉTAIRE : Poulin Norman
ADRESSE : 802 rue George-VI, Terrebonne (Qc) J6Y 1N3
TAXES : 9 365,56 \$

MATRICULE : 8560-64-4312
CADASTRE : 3 315726
PROPRIÉTAIRE : Toucado Marco
ADRESSE : 375 rue de Chauvigny, Terrebonne (Qc) J6Y 2C1
TAXES : 5 729,48 \$

MATRICULE : 8660-71-0959
SITUATION : terrain vacant cote de Terrebonne
CADASTRE : 2 921480
PROPRIÉTAIRE : Vigneault Pascale
ADRESSE : 800 cote de Terrebonne, Terrebonne (Qc) J6Y 1H7
TAXES : 1 213,09 \$

MATRICULE : 8660-71-5627
CADASTRE : 2 921481
PROPRIÉTAIRE : Vigneault Pascale
ADRESSE : 800 cote de Terrebonne, Terrebonne (Qc) J6Y 1H7
TAXES : 24 271,59 \$

MATRICULE : 8860-62-3681
SITUATION : 1870 Terrasse Hamel
CADASTRE : 2 921784
PROPRIÉTAIRE : Rivas Alfredo de Jesus
ADRESSE : 806 rue des Cèdres, Chertsey (Qc) J0K 3K0
TAXES : 3 884,09 \$

MATRICULE : 8861-70-0832
CADASTRE : 2 921849
PROPRIÉTAIRE : Melfi Robert
ADRESSE : 2037 cote de Terrebonne, Terrebonne (Qc) J6Y 1H2
TAXES : 7 471,15 \$

MATRICULE : 8863-09-8023
CADASTRE : 3 358637
PROPRIÉTAIRE : Conceptech I.N.D. Inc
ADRESSE : 1100 rue des Fabricants, Terrebonne (Qc) J6Y 2A6
TAXES : 21 368,10 \$

MATRICULE : 8864-11-1757
CADASTRE : 2 921877
PROPRIÉTAIRE : 9115-8550 Québec inc a/s Stéphane Deslippe
ADRESSE : 2275, rue Antonio-Héroux, Terrebonne (Qc) J6X 4R3
TAXES : 67 751,61 \$

MATRICULE : 8961-85-1839
CADASTRE : 2 922021, 3 665139
PROPRIÉTAIRE : Kualutkhan Chantha
ADRESSE : 175, 41e Avenue, Terrebonne (Qc) J6Y 1H4
TAXES : 7 773,18 \$

MATRICULE : 8965-44-2251
CADASTRE : 2 860817
PROPRIÉTAIRE : Pacitto Filippo, D'Amore Anna
ADRESSE : 2221 rue des Elodées, Terrebonne (Qc) J6X 4T9
TAXES : 1 052,89 \$

MATRICULE : 9061-49-7295
SITUATION : terrain rue Maincourt
CADASTRE : 3 742259
PROPRIÉTAIRE : Groupe Immobilier Grilli inc
ADRESSE : 3535 boul. Saint-Charles # 200, Montréal (Qc) H9H 5B9
TAXES : 234,75 \$

3

3

3



PRÉAVIS DE VENTE POUR DÉFAUT DE PAIEMENT DE TAXES FONCIÈRES ET DROITS SUR LES MUTATIONS IMMOBILIÈRES

AU CADASTRE DU QUÉBEC, CIRCONSCRIPTION FONCIÈRE DE TERREBONNE :

MATRICULE : 9062-77-1446
CADASTRE : 3 907712
PROPRIÉTAIRE : Landaverde Alarcon Henry Omar, Pinto Ruano Erika Marielos
ADRESSE : 619 rue de Montreuil, Terrebonne (Qc) J6Y 0E7
TAXES : 4 554,47 \$

MATRICULE : 9063-00-8518
SITUATION : terrain vacant rue du Sanctuaire
CADASTRE : 3 432382
PROPRIÉTAIRE : 9193-5593 Québec inc
ADRESSE : 2311, boul. des Entreprises, Terrebonne (Qc) J6X 4J9
TAXES : 103,51 \$

MATRICULE : 9063-59-5575
CADASTRE : 2 125177
PROPRIÉTAIRE : Pelletier Maxime, Chiarucci Rick
ADRESSE : 3448 rue de Toscane, Terrebonne (Qc) J6X 3V4
TAXES : 3 114,59 \$

MATRICULE : 9064-05-2732
CADASTRE : 2 125486
PROPRIÉTAIRE : Benfeito Faria Kevin, Amaral Da Silva Sonia
ADRESSE : 1892 rue de Cologne, Terrebonne (Qc) J6X 4M2
TAXES : 4 114,70 \$

MATRICULE : 9064-91-1526
CADASTRE : 2 123235
PROPRIÉTAIRE : Del Zoppo Victor, Fortier Danielle
ADRESSE : 1675 place Ferdinand-Despres, Terrebonne (Qc) J6X 3R9
TAXES : 5 908,78 \$

MATRICULE : 9065-17-1382
SITUATION : 2505, 2507 rue de Lisieux
CADASTRE : 2 124253
PROPRIÉTAIRE : Emond-Martel Frederic
ADRESSE : 2505 rue de Lisieux, Terrebonne (Qc) J6X 3Y8
TAXES : 4 043,34 \$

MATRICULE : 9065-21-8817
SITUATION : 3345 boul. des Entreprises
CADASTRE : 2 124323
PROPRIÉTAIRE : Pieces D'Autos Général Core Ltée
ADRESSE : 7, rue Camarguais, Blainville (Qc) J7C 4P6
TAXES : 20 393,10 \$

MATRICULE : 9065-66-1463
CADASTRE : 2 123928
PROPRIÉTAIRE : Jacob Marie-Lucie, Moreira-Luis Richard
ADRESSE : 3350 rue du Moulin, Terrebonne (Qc) J6X 4C1
TAXES : 2 721,82 \$

MATRICULE : 9065-77-8902
CADASTRE : 2125187
PROPRIÉTAIRE : Bergeron Mathieu
ADRESSE : 2435, rue du Fiacre, Terrebonne (Qc) J6X 3H5
TAXES : 4 567,09 \$

MATRICULE : 9065-78-7748
CADASTRE : 2 124942
PROPRIÉTAIRE : Riel Gilles, Dion Andrée
ADRESSE : 3510, rue de la Licorne, Terrebonne (Qc) J6X 3H7
TAXES : 4 483,20 \$

MATRICULE : 9066-41-0600-001-0002
CADASTRE : 3 679017, 3 473278
PROPRIÉTAIRE : 9087-2722 Québec inc a/s Sylvie Morin
ADRESSE : 3266 chemin Comtois, Terrebonne (Qc) J6X 0A8
TAXES : 2 833,37 \$

MATRICULE : 9162-88-6283
CADASTRE : 2 121144
PROPRIÉTAIRE : Gelin Lyse Farah
ADRESSE : 920 rue Alcide-Labelle, Terrebonne (Qc) J6X 1L8
TAXES : 4 695,18 \$

MATRICULE : 9164-11-2670
CADASTRE : 2 123267
PROPRIÉTAIRE : Roy Jean-Marc, Ducap Annie
ADRESSE : 3755 rue de Courcelles, Terrebonne (Qc) J6X 2L4
TAXES : 2 223,54 \$

MATRICULE : 9164-96-2610
CADASTRE : 2 400418
PROPRIÉTAIRE : Gifuni David
ADRESSE : 1905 rue Maisonneuve, Terrebonne (Qc) J6X 2V1
TAXES : 4 706,82 \$

MATRICULE : 9263-23-1585
CADASTRE : 2 438777
PROPRIÉTAIRE : Pierrecin Karen-Ann
ADRESSE : 4605 boul. de Hauteville, Terrebonne (Qc) J6X 1S4
TAXES : 4 425,07 \$

MATRICULE : 9361-12-9677-002-0102
CADASTRE : 3 688880, 3 688464, 3 688879
PROPRIÉTAIRE : Kande Lufika Sandrine
ADRESSE : 1255 rue François-Corbeil # 102, Terrebonne (Qc) J6W 6G7
TAXES : 2 418,43 \$

MATRICULE : 9362-60-2497
SITUATION : 1085, 1087 rue Saint-Louis
CADASTRE : 2 438831
PROPRIÉTAIRE : Ouellette Jean-Luc
ADRESSE : 1085 rue Saint-Louis, Terrebonne (Qc) J6W 1K3
TAXES : 4 850,78 \$

MATRICULE : 9461-43-1427-001-0731
CADASTRE : 3 252335, 3 252342, 3 252328
PROPRIÉTAIRE : Paquette Maryse
ADRESSE : 731 rue Saint-Jean-Baptiste, Terrebonne (Qc) J6W 1B3
TAXES : 2 893,60 \$

MATRICULE : 9462-34-9506
CADASTRE : 2 440426
PROPRIÉTAIRE : Lajoie Daniel
ADRESSE : 814 rue Théberge, Terrebonne (Qc) J6W 2R9
TAXES : 4 468,09 \$

AU CADASTRE DU QUÉBEC, CIRCONSCRIPTION FONCIÈRE DE L'ASSOMPTION :

MATRICULE : 0362-17-9861
SITUATION : t.v.d. rue du Relais
CADASTRE : 2 888146
PROPRIÉTAIRE : Zappa Alberico
ADRESSE : 113 rue du Littoral, Terrebonne (Qc) J6W 6H6
TAXES : 3 972,43 \$

MATRICULE : 0362-19-4805
CADASTRE : 1 946717
PROPRIÉTAIRE : Rioux Mariline
ADRESSE : 21 croissant des Moissons, Terrebonne (Qc) J6V 1N1
TAXES : 3 413,05 \$

MATRICULE : 8175-12-7595
CADASTRE : 1 888889
PROPRIÉTAIRE : Rheault Jean-François, Proulx Stéphanie
ADRESSE : 14051 boul. Laurier, Terrebonne (Qc) J7M 1W5
TAXES : 5 666,79 \$

MATRICULE : 8669-46-1142
CADASTRE : 1 889232
PROPRIÉTAIRE : Malouin Louise
ADRESSE : 7760, rue des Pins, Terrebonne (Qc) J7M 1W3
TAXES : 5 029,61 \$

MATRICULE : 8669-54-4275
CADASTRE : 3 001414
PROPRIÉTAIRE : Jacob Lise
ADRESSE : 7581 rue des Geraniums, Terrebonne (Qc) J7M 1H7
TAXES : 3 099,62 \$

MATRICULE : 8669-83-2061
SITUATION : terrain vacant rue des Gazelles
CADASTRE : 4 388644
PROPRIÉTAIRE : 9171-8551 Québec inc a/s Thiéry Roy
ADRESSE : 5389 rue Moreau, Laval (Qc) H7W 5G2
TAXES : 475,10 \$

MATRICULE : 8669-83-3150
SITUATION : terrain vacant rue des Gazelles
CADASTRE : 4 388637
PROPRIÉTAIRE : 9171-8551 Québec inc a/s Thiéry Roy
ADRESSE : 5389 rue Moreau, Laval (Qc) H7W 5G2
TAXES : 471,92 \$

MATRICULE : 8670-91-0920-001-0301
CADASTRE : 3 703978, 3 703972
PROPRIÉTAIRE : Leroux Monique
ADRESSE : 7481 rue de Jouvence # 301, Terrebonne (Qc) J7M 0A2
TAXES : 4 131,56 \$

MATRICULE : 8673-90-8572
CADASTRE : 1 890127
PROPRIÉTAIRE : Grenier Stéphane, Séguin Mélanie
ADRESSE : 5060 rue du Jalon, Terrebonne (Qc) J7M 1A4
TAXES : 2 083,43 \$

MATRICULE : 8768-66-9392
CADASTRE : 1 889448
PROPRIÉTAIRE : Sanon Jean Herns
ADRESSE : 6150 rue Marco, Terrebonne (Qc) J7M 1G5
TAXES : 7 427,02 \$

MATRICULE : 8768-88-5815
SITUATION : 6180 boul. Laurier
CADASTRE : 1 889827
PROPRIÉTAIRE : Di Fruscina Davide, Di Fruscina Massimo
ADRESSE : 6140 boul. Laurier, Terrebonne (Qc) J7M 1G5
TAXES : 1 872,53 \$

MATRICULE : 8768-89-9258
CADASTRE : 3 607274
PROPRIÉTAIRE : Lavoie Jonathan, Lavoie Serge, St-Arnaud Ginette
ADRESSE : 6300 rue Guillemette, Terrebonne (Qc) J7M 2H6
TAXES : 5 066,90 \$

MATRICULE : 8769-57-3672
CADASTRE : 1 886916
PROPRIÉTAIRE : Bélanger Vanessa, Gagnon Paul-André
ADRESSE : 6780 rue France, Terrebonne (Qc) J7M 2A1
TAXES : 4 537,83 \$



Terrebonne
Une histoire de vie

AVIS PUBLIC

**PRÉAVIS DE VENTE POUR DÉFAUT DE PAIEMENT
DE TAXES FONCIÈRES ET DROITS
SUR LES MUTATIONS IMMOBILIÈRES**

AU CADASTRE DU QUÉBEC, CIRCONSCRIPTION FONCIÈRE DE L'ASSOMPTION :

MATRICULE : 8769-59-8399 CADASTRE : 1 886920 PROPRIÉTAIRE : Blanchette Hervé ADRESSE : 6781 rue Stéphane, Terrebonne (Qc) J7M 2A1 TAXES : 3 013,16 \$	MATRICULE : 8968-59-8563 CADASTRE : 3 541015 PROPRIÉTAIRE : Madden Earle, Bellemare Lucie ADRESSE : 2289 rue de L'Azalée, Terrebonne (Qc) J7M 0C5 TAXES : 9 297,90 \$
MATRICULE : 8770-00-5510 CADASTRE : 3 243588 PROPRIÉTAIRE : Savage Anne, Dumas Donald ADRESSE : 2391 Croissant des Jeunes, Terrebonne (Qc) J7M 2J4 TAXES : 6 278,12 \$	MATRICULE : 8969-32-9606 CADASTRE : 1 892397 PROPRIÉTAIRE : Perreault Jean-Claude, Perreault Marie-Claude ADRESSE : 2486 rue des Albatros, Terrebonne (Qc) J7M 2E8 TAXES : 4 035,60 \$
MATRICULE : 8770-15-9442 CADASTRE : 1 890452 PROPRIÉTAIRE : Bhagwandin Naraine ADRESSE : 2860 rue des Herons, Terrebonne (Qc) J7M 1K4 TAXES : 5 144,78 \$	MATRICULE : 8969-64-2334 CADASTRE : 3 333339 PROPRIÉTAIRE : Heroux Léo, Rella Sylvie ADRESSE : 2708 rue Angélique, Terrebonne (Qc) J7M 2L4 TAXES : 6 798,14 \$
MATRICULE : 8770-34-3626 CADASTRE : 3 036229 PROPRIÉTAIRE : Brisson Stéphanie, Powers Éric ADRESSE : 7167 rue des Halbrans, Terrebonne (Qc) J7M 1L3 TAXES : 3 717,41 \$	MATRICULE : 8970-28-5532 CADASTRE : 1 891680 PROPRIÉTAIRE : Arbour Jason ADRESSE : 3680 montée Major, Terrebonne (Qc) J7M 2C1 TAXES : 4 044,95 \$
MATRICULE : 8770-49-6239 CADASTRE : 3 026890 PROPRIÉTAIRE : Ado Pierre ADRESSE : 3281 rue du Levraut, Terrebonne (Qc) J7M 1W8 TAXES : 7 229,15 \$	MATRICULE : 9264-54-8790 SITUATION : 1287, 1289 chemin des Anglais CADASTRE : 3 264423 PROPRIÉTAIRE : Fillion Jacques ADRESSE : 2631 rue Sylvelle, Terrebonne (Qc) J7M 2A1 TAXES : 8 688,21 \$
MATRICULE : 8771-63-7649 CADASTRE : 1 890497 PROPRIÉTAIRE : Lavigne Steven, Rebocho Paula Cristina ADRESSE : 7140 chemin Forest, Terrebonne (Qc) J7M 1M6 TAXES : 4 355,89 \$	MATRICULE : 9364-73-2254 CADASTRE : 2 917659 PROPRIÉTAIRE : Fontilus Marie-Ange ADRESSE : 1209 rue des Escoumins, Terrebonne (Qc) J6W 5H2 TAXES : 6 319,65 \$
MATRICULE : 8772-08-1775 CADASTRE : 1 890160 PROPRIÉTAIRE : Michaud Linda ADRESSE : 4900 rue du Javelot, Terrebonne (Qc) J7M 1A5 TAXES : 3 417,11 \$	MATRICULE : 9364-85-3431 CADASTRE : 2 917759 PROPRIÉTAIRE : Louissaint Patricia, D'Haiti Rosemée ADRESSE : 156 des Outardes, Terrebonne (Qc) J6W 6G2 TAXES : 8 574,62 \$
MATRICULE : 8868-08-2680 SITUATION : 1680-1682 place du Copal CADASTRE : 3 418521 PROPRIÉTAIRE : Forget Isabelle ADRESSE : 16 855 rue du Diamant, Mirabel (Qc) J7N 3E6 TAXES : 6 666,24 \$	MATRICULE : 9463-41-3854 CADASTRE : 2 916007 PROPRIÉTAIRE : Demers Robert ADRESSE : 1299, rue Hall, Terrebonne (Qc) J6W 2K8 TAXES : 3 216,51 \$
MATRICULE : 8868-86-1532 CADASTRE : 1 887687 PROPRIÉTAIRE : Bell Réal ADRESSE : 1711 rue des Bouvreuils, Terrebonne (Qc) J7M 1X2 TAXES : 4 426,65 \$	MATRICULE : 9463-70-6908 SITUATION : 845-851, montée Masson CADASTRE : 2 915909, 2 915915 PROPRIÉTAIRE : Jia Wen Tao ADRESSE : 4655, boul. Henri-Bourassa, # 217, Saint-Laurent (Qc) H4L 5H6 TAXES : 80 219,14 \$
MATRICULE : 8869-00-3701 CADASTRE : 3 074738 PROPRIÉTAIRE : Rincon-Bahamon, Eydy Constanza ADRESSE : 6161 Guillemette, Terrebonne (Qc) J7M 2H5 TAXES : 3 749,73 \$	MATRICULE : 9463-84-2811 SITUATION : 1305-1307, rue Dumont CADASTRE : 2 915595 PROPRIÉTAIRE : Brosseau Michel ADRESSE : 2140 rue du Suroit, Mascouche (Qc) J7L 4G4 TAXES : 7 921,67 \$
MATRICULE : 8869-34-3582 CADASTRE : 1 886266 PROPRIÉTAIRE : Cesar Serge ADRESSE : 2320 rue des Chouettes, Terrebonne (Qc) J7M 1E9 TAXES : 6 331,48 \$	MATRICULE : 9463-92-1210 CADASTRE : 2 915452 PROPRIÉTAIRE : Doré Gaétan, Normandin Manon ADRESSE : 903 rue Gariépy, Terrebonne (Qc) J6W 4B8 TAXES : 3 932,07 \$
MATRICULE : 8869-38-3843 CADASTRE : 1 886382 PROPRIÉTAIRE : Carbone Diaz, Aldo Giovanni, Henderson Anik ADRESSE : 2669 rue du Caroubier, Terrebonne (Qc) J7M 1Y3 TAXES : 3 138,35 \$	MATRICULE : 9561-69-7038 CADASTRE : 2 914329 PROPRIÉTAIRE : Emond Brenda ADRESSE : 489 rue du Poitou, Terrebonne (Qc) J6W 5M3 TAXES : 4 744,10 \$
MATRICULE : 8869-43-2930 CADASTRE : 1 892049 PROPRIÉTAIRE : Bureau Bertrand ADRESSE : 5861 rue Guérin, Terrebonne (Qc) J7M 2B3 TAXES : 3 923,09 \$	MATRICULE : 9562-79-2229-001-0001 CADASTRE : 3 985620, 3 985619 PROPRIÉTAIRE : Lebeau Eric ADRESSE : 1597 Grande Allée, Terrebonne (Qc) J6W 6A7 TAXES : 3 805,19 \$
MATRICULE : 8869-48-6475 CADASTRE : 1 886241 PROPRIÉTAIRE : Kina-Kamalandua Edouard ADRESSE : 2640 rue des Chouettes, Terrebonne (Qc) J7M 1E8 TAXES : 3 852,20 \$	MATRICULE : 9563-73-3799 CADASTRE : 3 382633 PROPRIÉTAIRE : Armand Lionel ADRESSE : 161 rue de Touraine, Terrebonne (Qc) J6W 6L8 TAXES : 6 353,14 \$
MATRICULE : 8870-65-7410 CADASTRE : 1 891300 PROPRIÉTAIRE : Doucet Julie ADRESSE : 3301 rue Tremblay, Terrebonne (Qc) J7M 2C1 TAXES : 4 137,43 \$	MATRICULE : 9563-93-1762 CADASTRE : 2 914200 PROPRIÉTAIRE : Ounthouang Somkhit, Phanpathoum Toumksam ADRESSE : 176 rue de Chablis, Terrebonne (Qc) J6W 5V7 TAXES : 4 713,82 \$
MATRICULE : 8968-59-6300 CADASTRE : 3 541002 PROPRIÉTAIRE : Comeau Serge Éric, Pomerleau Marie-Noëlle ADRESSE : 2233 rue de L'Azalée, Terrebonne (Qc) J7M 0C5 TAXES : 6 440,78 \$	MATRICULE : 9564-24-2066 CADASTRE : 2 916910 PROPRIÉTAIRE : Darbouco Rosier ADRESSE : 45 croissant du Vallon, Terrebonne (Qc) J6W 6C8 TAXES : 7 990,16 \$

3

3

3



Terrebonne
Une histoire de vie

AVIS PUBLIC

**PRÉAVIS DE VENTE
POUR DÉFAUT DE PAIEMENT
DE TAXES FONCIÈRES ET DROITS
SUR LES MUTATIONS IMMOBILIÈRES**

AU CADASTRE DU QUÉBEC, CIRCONSCRIPTION FONCIÈRE DE L'ASSOMPTION :

- MATRICULE :** 9662-19-3069
CADASTRE : 2 913585
PROPRIÉTAIRE : Dupré Paul
ADRESSE : 1770 rue Montcalm, Terrebonne (Qc) J6W 4R1
TAXES : 4 407,63 \$
- MATRICULE :** 9662-98-1821
SITUATION : terrain vacant adresse inconnue
CADASTRE : 2 913234, 2 913254
PROPRIÉTAIRE : Cremniter Bernard Jean Claude, Cremniter Daniel François, Cremniter Didier Gérard
ADRESSE : 28 boul. Raspail, 75007 Paris FRANCE
TAXES : 155,16 \$
- MATRICULE :** 9663-14-9988
CADASTRE : 2 913621
PROPRIÉTAIRE : St-Phard Garry-Antoine Valentin Sherly
ADRESSE : 157 rue de Champenois, Terrebonne (Qc) J6W 5V9
TAXES : 5 151,57 \$
- MATRICULE :** 9663-19-6109
CADASTRE : 3 943521
PROPRIÉTAIRE : Amédée Kyvenz, Dazulma Madglara
ADRESSE : 10 rue du Minervois, Terrebonne (Qc) J6W 0B4
TAXES : 4 854,11 \$
- MATRICULE :** 9761-78-4859
CADASTRE : 2 574924
PROPRIÉTAIRE : Zappa Alberico
ADRESSE : 113 du Littoral, Terrebonne (Qc) J6W 6H6
TAXES : 7 231,42 \$
- MATRICULE :** 9862-22-1363
CADASTRE : 1 946003
PROPRIÉTAIRE : Beauchesne Sylvain
ADRESSE : 2536 rue de L'Île-des-Lys, Terrebonne (Qc) J6W 5R8
TAXES : 4 674,39 \$
- MATRICULE :** 9862-34-9884
CADASTRE : 1 946121
PROPRIÉTAIRE : Belisle André, Casavant Nathalie
ADRESSE : 349 rue de L'Île-de-Mai, Terrebonne (Qc) J6W 6G1
TAXES : 8 050,29 \$
- MATRICULE :** 9862-49-4503
CADASTRE : 2 575136
PROPRIÉTAIRE : Paquette Maxime, Carboni Sabrina
ADRESSE : 6 croissant de l'Île-Saint-Mars, Terrebonne (Qc) J6W 6G9
TAXES : 11 093,16 \$
- MATRICULE :** 9862-59-4227
CADASTRE : 2 888215
PROPRIÉTAIRE : April Nathalie
ADRESSE : 470 rue de L'Île-de-Mai, Terrebonne (Qc) J6W 6G9
TAXES : 6 548,86 \$

CONDITIONS DE VENTE

Seront exclus de la vente les immeubles sur lesquels lesdites taxes pour l'année 2009 et les années antérieures ainsi que les intérêts et les frais subséquents encourus auront été payés avant le moment de la vente. Les immeubles seront vendus avec les bâtisses y dessus érigées, s'il y a lieu, le tout tel qu'ils se trouvent présentement avec les servitudes actives ou passives, apparentes ou occultes pouvant les affecter sans garantie de contenance. Le prix d'adjudication de chacun de ces immeubles sera payable au complet immédiatement en argent comptant, mandat poste, traite ou mandat bancaire ou par chèque visé à l'ordre de la Ville de Terrebonne.

- Conditions pour enchérir**
- Personne physique : (pièce d'identité)
 - Nom
 - Adresse résidentielle complète et postale, s'il y a lieu
 - Mandat ou procuration si représente autre personne physique
 - Personne morale :
 - Nom
 - Forme juridique et Loi constitutive
 - Adresse complète et postale du siège social, s'il y a lieu
 - ET
 - Pour le représentant d'une personne morale :
 - Nom
 - Qualité du mandataire
 - Copie de la pièce justificative l'autorisant à agir, ex. : (résolution - mandat, procuration et autres.)

Les sociétés et corporations devront, au moment de l'adjudication, déposer une copie de leur acte de constitution sans quoi l'immeuble sera remis en vente immédiatement.

DONNÉ À TERREBONNE, ce 3^e jour de novembre 2010

Me Denis Bouffard, avocat et greffier de la Ville de Terrebonne

Sports

Les meilleurs judokas à Lachenaie

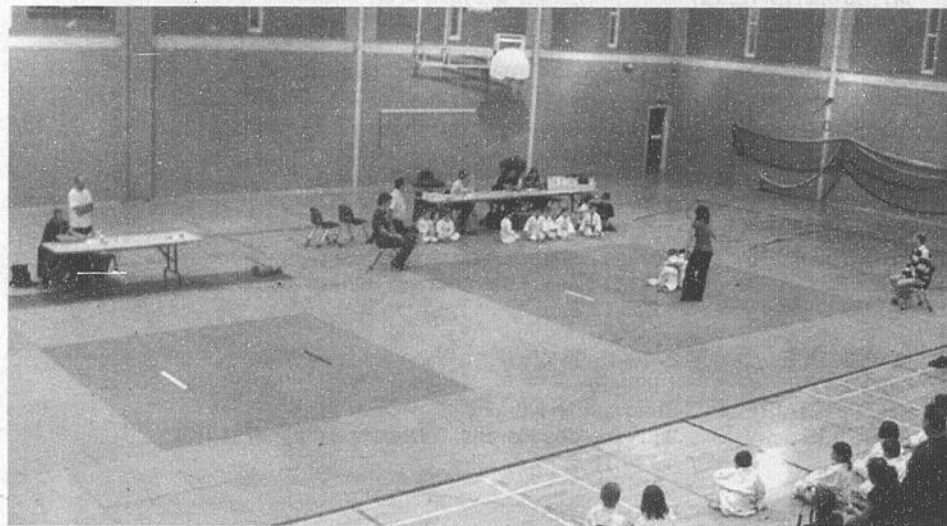

Les meilleurs judokas U-15 et U-17 de la région sont invités au Club de judo de Lachenaie, le 5 novembre, dans le but de bien se préparer pour la sélection des Jeux du Québec qui se déroulera à L'Épiphanie à la fin de janvier. L'entraînement, qui se tiendra à l'école secondaire Des Rives, sise au 400, montée Dumais à Terrebonne, réunira de nombreux entraîneurs lanauois, et ce, de 18 h 30 à 21 h 30. «Nous sommes fiers de recevoir ce regroupement de judokas éligibles pour leur sélection éventuelle aux Jeux du Québec et nous invitons tous les judokas de la région (éligibles ou non aux Jeux du Québec) ainsi que leur sensei (professeur) respectif à profiter de cette occasion pour venir pratiquer notre sport avec de nouveaux partenaires, permettant ainsi une séance de judo multiclub»,

mentionne Xavier Beauregard, directeur du recrutement du Club de Judo de Lachenaie. Pour plus d'information, les gens concernés peuvent contacter Michel Travers au 514 726-9693.

CONCOURS «Électricité»
Club Piscine Tropicana

**Remerciements
décès et prières**

**Jean-Pierre Turcotte
1955-2010**

À Terrebonne le 26 octobre 2010, notre fils Jean-Pierre Turcotte nous a quittés pour un monde meilleur à l'âge de 55 ans et 4 mois. Il laisse dans le deuil sa mère Jeannine Turcotte, son père Rosaire, ses enfants Mélissa et Luc, sa sœur Raymonde (Yvon), ses frères Raymond (Ginette), Bruno (Johanne), Steeve (Josiane) ainsi que plusieurs autres parents et amis.



VAILLANCOURT, André - 1924-2010

À Terrebonne, le 25 octobre 2010, à l'âge de 86 ans, est décédé M. André Vaillancourt, époux de feu Mme Agnès Hudon. Il laisse dans le deuil ses enfants Clément (Denise), Rosaire (Pauline), Daniel (Michèle) ainsi que plusieurs autres parents et amis. La famille recevra les condoléances le samedi 6 novembre 2010 de 9h30 à 11h. Inhumation au cimetière de Terrebonne. Direction funéraire : **RÉSIDENTE FUNÉRAIRE ST-LOUIS INC.** 939 RUE ST-LOUIS, TERREBONNE

TURCOTTE, Jean-Pierre - 1955-2010

À Terrebonne, le 26 octobre 2010, à l'âge de 55 ans, est décédé M. Jean-Pierre Turcotte. Il laisse dans le deuil sa conjointe Mme Lise Godin, ses enfants Mélissa et Luc, ses frères et sœurs, beaux-frères et belles-sœurs ainsi que de nombreux autres parents et amis. Une réunion de prières a eu lieu le samedi 30 octobre 2010 au salon. Direction funéraire : **RÉSIDENTE FUNÉRAIRE ST-LOUIS INC.** 939 RUE ST-LOUIS, TERREBONNE

**BROUSSEAU (BOIES), Réjeanne
1925-2010**

À Terrebonne, le 27 octobre 2010, à l'âge de 85 ans, est décédée Mme Réjeanne Boies, épouse de feu M. Fernand Brousseau. Elle laisse dans le deuil ses enfants Francine (Mario), Suzanne, Claire (Michel), feu André et ses filles, ses petits-enfants Isabelle (Éric), Jean-François, Marc-André, Cynthia et Philippe, ses arrière-petits-enfants ainsi que de nombreux autres parents et amis. Une réunion de prières a eu lieu le samedi 30 octobre 2010 au salon suivie de l'inhumation au cimetière de Terrebonne. Direction funéraire : **RÉSIDENTE FUNÉRAIRE ST-LOUIS INC.** 939 RUE ST-LOUIS, TERREBONNE

**DI MAMBRO (née Roux), Carole
1953-2010**

De Laval, le 28 octobre 2010, à l'âge de 57 ans, est décédée Mme Carole Roux, épouse de M. Michel Di Mambro. Outre son époux, elle laisse dans le deuil ses enfants Mélanie et Dave, sa mère Madeleine Lupien, ses frères et sœurs, beaux-frères, belles-sœurs, neveux, nièces, ainsi que plusieurs autres parents et amis. Les funérailles ont eu lieu le vendredi 29 octobre en l'église St-Louis-de-France.

SALONS FUNÉRAIRES GUAY INC.
Réseau Dignité
755, ST-LOUIS, TERREBONNE

FILION, Joseph - 1937-2010

À Mascouche, le 31 octobre 2010, à l'âge de 72 ans, est décédé M. Joseph Filion. Il laisse dans le deuil son épouse Mme Laurette Simard, ses enfants Sylvie (Daniel), Gaetan (Rose), Jacques, Raymond (Hélène), ses 12 petits-enfants et 2 arrière-petits-enfants, frères et sœurs ainsi que plusieurs autres parents et amis. La famille recevra vos condoléances le samedi 6 novembre 2010 de 14h à 16h. Une réunion de prières aura lieu à 16h en la chapelle du complexe funéraire suivie de l'inhumation au cimetière St-Henri de Mascouche. Votre marque de sympathie peut se traduire par un don à la fondation des maladies du cœur. Direction funéraire : **RÉSIDENTE FUNÉRAIRE ST-LOUIS INC.** 1284 CHEMIN ST-HENRI, MASCOUCHE

**FOURNEL (née Forget), Rose-Blanche
1931 - 2010**

À Terrebonne, le 24 octobre 2010, à l'âge de 79 ans, est décédée Mme Rose-Blanche Forget, épouse de feu René Fournel. Elle laisse dans le deuil ses enfants Denis (Sylvie), Robert (Sylvie), Jocelyne (Martin) et Gilles (Danielle), ses petits-enfants Sébastien, Mylène, Mélanie, Joanie, Maxime, Frédéric, Vincent, Camille et Laurie, ses frères et sœurs, beaux-frères, belles-sœurs, neveux et nièces ainsi que plusieurs parents et amis. Les funérailles ont eu lieu le jeudi 28 octobre en l'église St-Louis-de-France.

SALONS FUNÉRAIRES GUAY INC.
Réseau Dignité
755, ST-LOUIS, TERREBONNE

RIVARD VAUDRY, Irène - 1921-2010

À Terrebonne, le 24 octobre 2010, à l'âge de 89 ans, est décédée Mme Irène Rivard, épouse de feu M. Guy Vaudry. Elle laisse dans le deuil ses enfants Monique (Robert Mairville) et Yves, ses petits-enfants Sébastien et Catherine ainsi que de nombreux autres parents et amis. Une réunion de prières a eu lieu le dimanche 31 octobre 2010 au salon. Direction funéraire : **RÉSIDENTE FUNÉRAIRE ST-LOUIS INC.** 939 RUE ST-LOUIS, TERREBONNE

PARENT, Jacques - 1945-2010

À Terrebonne, entouré de sa famille, est décédé, le 25 octobre 2010, Jacques Parent, époux de Margo Demers. Outre son épouse, il laisse dans le deuil son fils Hugo (Sophie Bisson), les membres des familles Parent et Demers ainsi que de nombreux amis. Les funérailles ont eu lieu le samedi 30 octobre 2010 en l'église St-Louis-de-France. Votre marque de sympathie peut se traduire par un don à la Fondation PalliArmi. Un remerciement particulier à tous ceux qui l'ont accompagné tout au long de sa maladie. Direction funéraire : **RÉSIDENTE FUNÉRAIRE ST-LOUIS INC.** 939 RUE ST-LOUIS, TERREBONNE

Pour une insertion dans cette rubrique, contactez Annie au 964-4449

GO COBRAS GO!



Les Cobras toujours au premier rang

Les Cobras occupent toujours le premier rang de la division SWD, un point devant les Panthères de St-Jérôme, même si le dernier week-end n'a

pas été facile pour la troupe de Robert Dubuc.

l.presse@larevue.qc.ca

RAYMOND BERTHIAUME

Depuis le début de la présente campagne, c'est la première fois que les Cobras échappent deux matchs d'affilée.

La formation de Terrebonne a entamé le week-end avec la visite de ses éternels rivaux, les Panthères de St-Jérôme, le vendredi 29 octobre, et elle a baissé pavillon par la marque de 6 à 2 devant une foule de 617 spectateurs réunis à la Cité du Sport.

Dans cette rencontre, les Cobras ont perdu les services de leur capitaine, Dany Coulombe, qui s'est fracturé la main droite en stoppant un tir des Panthères au deuxième vingt. Mike Lemieux s'est blessé à une épaule au cours de cette même rencontre.

Pour Terrebonne, Hugo Cuende et Vincent Longpré ont été les seuls à s'inscrire sur la feuille de pointage, alors que devant le filet, Maxime Desormeaux, a subi sa quatrième défaite.

Le dimanche 31 octobre, les Cobras ont tout de même récolté un point au classement alors que le match s'est soldé par une victoire de 4 à 3 en tir de barrage en faveur des Mustangs de Vaudreuil.

Pour les hommes de Robert Dubuc, Maxime Gravel, Olivier Daunais et Benjamin Lecompte ont trouvé le fond du filet, alors que Nicolas Deslongchamps a subi son premier revers en sept départs depuis le début du calendrier.

Ici et là

Le défenseur Anthony Perrozzi était absent lors du match contre les Mustangs de Vaudreuil dimanche en raison de ses études. Anthony étudie en technique policière.

Les Cobras organisent un deuxième Texas Hold'Em qui aura lieu le 6 janvier; les billets seront en vente très bientôt. Réservez dès maintenant cette date à votre agenda.

La prochaine semaine

Le vendredi 5 novembre, ils recevront les Montagnards de Sainte-Agathe à la Cité du Sport, et le match débutera à 19 h 30.

Le dimanche 7 novembre, ils rendront visite au Collège Français de Longueuil, et le match sera présenté à 19 h au Colisée Jean Béliveau.



PROCHAINE PARTIE LOCALE

Le vendredi 5 novembre, les Cobras recevront les Montagnards de Sainte-Agathe à la Cité du Sport, et le match débutera à 19 h 30.

Nicolas Deslongchamps occupe le premier rang chez les gardiens de la Ligue de hockey junior AAA du Québec avec une moyenne 2,63.

SOMMAIRE

Vaudreuil-Dorion 4 Terrebonne 3 **DIMANCHE**

Première période
1-TER: #57-Maxime Gravel (12) (sans aide) 09:59
2-VAU: #10-Maxime Martineau (7) (#8-Julien Houle, #18-Pierre-Luc Martel) 17:12

Deuxième période
3-TER: #88-Olivier Daunais (5) (#24-Benjamin Lecomte) a.n. 01:24
4-VAU: #24-Christopher Smith (7) (#28-Sébastien Bergeron) 14:32
5-VAU: #8-Julien Houle (2) (#18-Pierre-Luc Martel, #10-Maxime Martineau) 16:14

Troisième période
6-TER: #24-Benjamin Lecomte (5) (#18-Francis Hevey, #44-Hugo Cuende) 07:24

Prolongation
Aucun But

Fusillade
Vaudreuil-Dorion gagne 3 - 2

Gardiens
TER: 33-Deslongchamps (65:00) (PF, 6-0-1)
VAU: 31-Bélanger (65:00) (GF, 7-6-1)

Tirs aux buts
TER: 11 + 12 + 9 + 2 = 34
VAU: 13 + 10 + 4 + 2 = 29

Avantages numériques **Étoiles du match**
TER: 1 / 4 TER: #88-Olivier Daunais
VAU: 0 / 3 VAU: #18-Pierre-Luc Martel

Assistance : 309

RÉPARATION abri d'auto et CONFECTION abri de tout genre sur mesure

Résidentiel * commercial
40 ans d'expérience

ESTIMATION GRATUITE
1247, boul. St-Martin, MASCOUCHE
450 474-7422

REPARATION
DU GARAGE

MRC Les Moulins TERREBONNE • MASCOUCHE

AVIS PUBLIC

Conformément à l'article 62 de la Loi sur l'aménagement et l'urbanisme (L.R.Q., c.A-19.1), avis est par les présentes donné que le conseil de la MRC Les Moulins, lors d'une séance spéciale tenue à Terrebonne le 1^{er} novembre 2010, a adopté une résolution décrétant des mesures de contrôle intérimaire à l'égard des aires intégrant les corridors de biodiversité et les boisés d'intérêt, ainsi que des corridors visant à accueillir les principaux axes routiers prévus dans le concept du Plan directeur de développement durable de la Côte Terrebonne (PDDDC).

Les personnes intéressées à consulter cette résolution peuvent le faire au bureau de la MRC Les Moulins situé au 148, rue Saint-André, Terrebonne ou au bureau des greffiers des villes de Mascouche et Terrebonne.

Donné à Terrebonne, ce 3 novembre 2010
Daniel Pilon
Directeur général et secrétaire-trésorier.

SEIGNEURIE du Chêne

PROJET RÉSIDENTIEL

Quand la vie de quartier prend racine dans la nature



CONDOMINIUM | QUADRUPLEX | BUNGALOW | COTTAGE | MAISON DE PRESTIGE

MAISON MODÈLE
450 474-4531
2399, rue Chenonseau
Mascouche
www.gdline.ca

GOYETTE DUCHESNE & LEMIEUX INC.

DERNIERS TERRAINS BOISÉS À VENDRE

Les boisés de la Sapinière à Mascouche

Aussi disponible :
4 TERRAINS ST-LIN
25 000p.c. 2⁷⁵⁰p.c.

514 816-6674



Terrains prêts à bâtir de 20,500pc à 47,000pc (cul-de-sac)

3

3

3

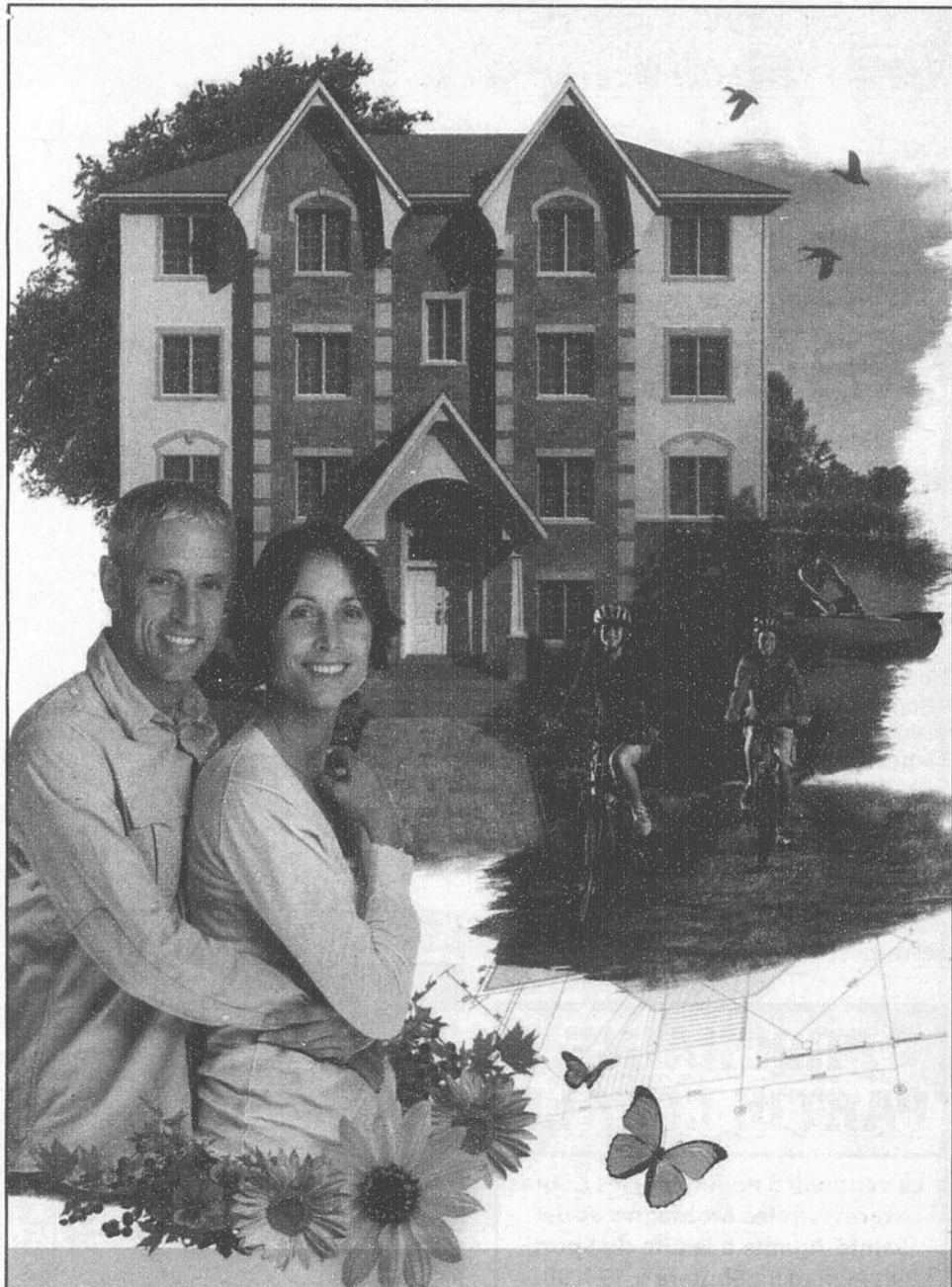

Voyer plus paisible.

Vivre au rythme de la nature, c'est le grand luxe. C'est exactement ce que vous propose la Promenade des Berges: condos modernes et spacieux, environnement zen et lumineux, site boisé exceptionnel aux abords de la rivière des Mille-Îles. Facilement accessible par les grands axes routiers, cette petite oasis de paix et de verdure est parfaite pour la détente et les activités de plein air. Un espace de vie où il fait bon prendre son temps.



CONDOS PROMENADE DES BERGES

Fabreville
4320, rue du Catamaran
450 963-8300, poste 550
Sam-Dim: 12 h à 17 h / Lun-Mer: 13 h à 21 h

Condos 4-1/2 avec ascenseur dans un environnement boisé | À partir de 189\$** par semaine

VOUS AVEZ LE TERRAIN? NOUS CONSTRUISONS VOTRE MAISON CLÉ-EN-MAIN!

MAISONS UNIFAMILIALES | MULTIPLEX | CONDOS | COTTAGES | PLAIN-PIED | INTERGÉNÉRATIONS | PLANS PERSONNALISÉS | PROJETS CLÉ EN MAIN

CHOISISSEZ PARMIS NOS PROJETS DOMICILIAIRES!

Domaine du Parc Terrebonne
115, rue du Grand-Pic / 450 963-8300, #554

Val-des-Ruisseaux Duvernay Est, Laval
7100, rue du Merlot / 450 963-8300, #552

Héritage sur le Lac Pierrefonds
4924, rue du Persan / 450 963-8300, #551

Seigneurie Bellerose Auteuil, Laval
Bureau des ventes: 134, rue d'Alexandrie, Vimont
Projet: rue Thibault, Trudel & Toupin, Auteuil
450 963-8300, #555

Bientôt!

À SURVEILLER:
Les Manoirs de l'Île Claude, Île Perrot

Condos Le Haut Corbusier Sainte-Rose, Laval
4921, Boul. Le Corbusier
450 963-8300, #559
Sam-Dim: 12 h à 18 h / Lun-Ven: 13 h à 21 h

Condos Le Logix Laval-des-Rapides
565, rue Robert-Élie (angle Du Souvenir)
450 963-8300, #557

Condos Promenade des Berges Fabreville, Laval
4320, rue du Catamaran / 450 963-8300, #550

Condos Val-des-Ruisseaux Duvernay Est, Laval
399, boul. Des Cépages / 450 963-8300, #556

HEURES D'OUVERTURE:
Sam-Dim: 12 h à 17 h / Lun-Mer: 13 h à 21 h

Siège social: 450 963-8300
RBQ: 6268-7104-56

voyer.ca

CONSTRUCTION
Voyer INC.



Le tableau indicateur

ÉQUIPE DE SOCCER FÉMININE

Équipe de soccer féminine de Terrebonne pour les 18 à 32 ans au Complexe sportifs de Terrebonne tous les dimanches à 19 h à partir de la deuxième semaine de novembre. Coût: 250 \$ pour l'hiver, incluant shorts, chandail, assurances, arbitres. Nul besoin d'expérience, nous sommes tous là pour nous amuser!
Info: Myriam Girard au 514 213-5333.

BASEBALL MASCOUCHE

L'Association de baseball mineur de Mascouche tiendra son assemblée générale

annuelle le 28 novembre 2010 à 19 h à la cafétéria de l'école Le Préluce (2995, avenue des Ancêtres). Postes en élection pour l'année 2011: trésorier 2 ans; registraire 2 ans; président par intérim 1 an; directeur des catégories 2 ans; vice-président administratif 2 ans; vice-président baseball par intérim 1 an; responsable des horaires par intérim 1 an. Votre candidature devra être envoyée à Isabelle Desjardins (Service des loisirs) à idesjardins@ville.mascouche.qc.ca ou 450-474-4133 poste 4580 avant le 14 novembre.

MAISON MODÈLE NOVOCLIMAT

avec subvention 2000\$



Secteur Lachenaie, Terrebonne

(Près autoroutes 640 et 25)

Inclus:

- 2 chambres
- Bois franc
- Chauffage central
- Thermopompe
- Foyer au gaz, 3 faces

À Proximité: future gare de trains, écoles, centres d'achats, grand terrain de jeu, etc.

259 900\$

Frais de notaire inclus
*Certains modèles disponibles



Secteur Lachenaie, Terrebonne

(Près autoroutes 640 et 25)

Inclus:

- Chauffage central
- Planchers de lattes de chêne et céramique
- Fenêtres à manivelle
- Galerie 10' X 10', en bois traité

À Proximité: future gare de trains, écoles, centres d'achats, grand terrain de jeu, etc.

À partir de
234 800\$

Frais de notaire inclus
*Certains modèles disponibles

Plusieurs autres modèles disponibles avec promotions

* Taxes en sus.

RBQ: 2614-6423-83

Les entreprises
Francesco
Masella Inc.
ENTREPRENEUR GÉNÉRAL



Sur rendez-vous
514 944-1251

Sports

Champion des séries 2010

Le U15 MAA de Terrebonne a connu une magnifique saison en 2010! En effet, les joueurs se sont rendus jusqu'en finale de leur ligue et l'ont remportée! Malgré le froid, les footballeurs de Terrebonne ont vaincu en tir de barrage (3-0) une équipe qui évoluera dans les rangs AAA l'an prochain. Ce titre est le quatrième qu'ils décrochent au cours de la même année, un accomplissement qui s'explique en grande partie par l'esprit d'équipe qui régnait au sein de la formation. Sur la photo, on retrouve (à l'avant) Maxime Boucher, Joey Malaspina, Félix Beauregard, Jérôme Blouin, Nicolas Masson, Jonathan Boucher, Hamza Chadli, M.-A. Valiquette, le gardien, Mathew Heckinger, (à l'arrière) Mathieu Pelletier, Louis Rivest, Steve G. Boucher, Josué Arias, Etienne Tessier, Samuel St-Vincent, l'entraîneur, Tony Malaspina, ainsi que son adjoint, Stéphan Boucher.



AVIS PUBLIC MODIFICATION AU SCHÉMA D'AMÉNAGEMENT RÉVISÉ

Avis est par les présentes donné que le conseil de la Municipalité régionale de comté Les Moulins a adopté le projet de règlement suivant aux fins de modifier le règlement n° 97 concernant le schéma d'aménagement révisé de la MRC Les Moulins.

Projet de règlement n° 97-32 adopté à la séance du conseil tenue le 10 août 2010

L'objet de ce projet de règlement est d'autoriser l'implantation d'un poste d'Hydro-Québec à Terrebonne (secteur Lachenaie) à 315-25 kV et les infrastructures connexes.

Une assemblée de consultation publique se tiendra mercredi le 24 novembre 2010 à 17 h 45 au bureau de la MRC Les Moulins situé au 148, rue Saint-André à Terrebonne. Les documents peuvent être consultés au bureau de la MRC Les Moulins ainsi qu'au bureau des greffiers des municipalités de Mascouche et Terrebonne.

Donné à Terrebonne, Québec
ce 3 novembre 2010

Daniel Pilon
Directeur général et secrétaire trésorier

3

3

3



PROJET DOMICILIAIRE À TERREBONNE

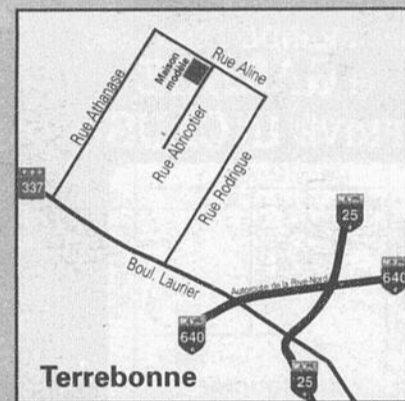

Votre maison de rêve personnalisée



**PROMOTION
Taxe de
mutation
INCLUSE**

- Environnement calme
- Quartier familial, très naturel
- À proximité de tous les services



HEURES D'OUVERTURE
Lundi au mercredi 14 h à 20 h
Samedi et dimanche 13 h à 17 h

**construction
design 450**
De l'Abricotier Terrebonne
514 979-5545
www.gcd450.ca



RBQ: 8324-5738

514 809-0889

PHASE II



LES CONSTRUCTIONS LACOURSE

www.constructionslacourse.com

Heures d'ouverture :
Lundi au mercredi 16h à 20h
Samedi, dimanche 12h à 17h
ou sur R.D.V.

**1520, de l'Abricotier
TERREBONNE
Bungalows**

à partir de **650\$**/mois

(Terrain, TPS et TVQ inclus)



RBQ: 8313-7604-27

*Photos à titre indicatif seulement. Certaines conditions d'appliquent. Sujet à changement sans préavis. Ce prix est pour la première année.

PRESTIGIEUX CONDOS DE VILLE CONTEMPORAIN
Les Castels du Village

2 Condos modèle à visiter



Au cœur de MASCOUCHE, coin Montée Masson et Avenue des Ancêtres

Vendu à plus de 85%

2 ou 3 chambres
 avec GRANDE TERRASSE
 et GARAGE
 PRIVÉ INCLUS

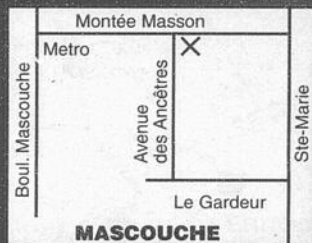

R.B.Q. 8301-4191-43
 Membre APCHQ

**Phase III et IV
 maintenant en vente**

À partir de
205 900\$

TAXES INCLUSES
 FRAIS DE NOTAIRE INCLUS

HABITATIONS



Richard de Bellefeuille

514-943-5077

www.habitationcle dor.com

PROMOTION PRÉ VENTE

À PARTIR DE
165 000\$

Air climatisé
 ou foyer
GRATUIT
 et frais de notaire
 (sous certaines conditions)



Face à la rivière des Mille-Îles

Bureau des ventes 1218, Basile-Routhier (Repentigny)

Ouvert samedi - dimanche

Lundi au vendredi sur rendez-vous

LE GROUPE
PHOENIX
 ENTREPRENEUR GÉNÉRAL

1895, Chemin St-Charles
 Terrebonne (Lachenaie)

Informations : 514 995-2712
 www.legroupephoenix.ca

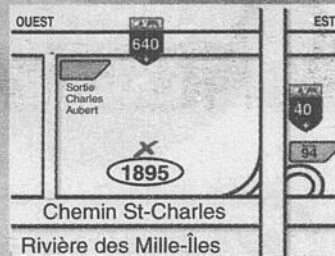

RBQ: 83003871

PHASE II

Mon condo/mes choix

Ouvert 7 jours

Lundi au mercredi de 13h à 20h

Jeudi au dimanche 12h à 17h

Bureau des ventes
 Angle Chemin Ste-Marie/des Anglais
 450 474-8444
 lynerf@vi.videotron.ca

Profitez
 de la baisse
 des taux
 d'intérêt

Le Projet tire à sa fin
 Promotion
 4 condos à 149,900 \$
 Tx incluses

Condo 4 1/2
Carrefour Sainte-Marie
 Angle chemin Sainte-Marie/chemin des Anglais

0%
 de mise
 de fonds
 Certaines conditions
 s'appliquent

**Notaire
 inclus**
 Certaines conditions
 s'appliquent

Deux représentants pour mieux vous servir !

Lyne Rossignol 514 910-9104

Mike Caluori 514 571-6653

Condo 4 -1/2 - 2 stationnements - foyer au gaz - espace de rangement intérieur/extérieur
 2 balcons - 2 chambres - salon - cuisine - salle à diner

*****possibilité de garage*****



Sports

Mario Chaput 3^e dans un derby de démolition torride



Dave Arnold (Ontario) a remporté le derby de démolition des 8 cylindres devant Carl Quan (Ontario) et Alain Lachapelle de Montréal. (Photo : Yvan Lavoie)

Excellent succès SMASHFEST 2010 tenu à l'Autodrome Saint-Eustache, le samedi 30 octobre, où Mario Chaput de Terrebonne s'est classé 3^e au derby de démolition des 4 cylindres.



redaction@larevue.qc.ca

YVAN LAVOIE

Sur les 30 participants qui ont accepté l'invitation, tous ont adoré l'expérience et ont eu beaucoup de plaisir sur les différents circuits proposés par le promoteur Buddy Ford. Près de 1 000 personnes se sont déplacées

pour cette première édition remplie d'action et de rebondissements.

Steve Côté de l'Île Bizard, champion NASCAR Sportsman Ippesiel de l'Autodrome Saint-Eustache, a remporté deux épreuves lors de la journée. Sa première victoire a été acquise lors de la course en 8.

La deuxième victoire de Steve Côté est survenue lors du derby de démolition des 4 cylindres. Il a été suivi à l'arrivée par Francis Rémillard (Saint-Antoine-Abbé) et Mario Chaput de Terrebonne.

Le banquet de l'Autodrome Saint-Eustache a lieu ce samedi 6 novembre au Buffet Lazio de Laval. On pourra contacter Isabelle Breton au bureau de l'Autodrome au 450 472 6222 pour réserver ses places.

SOLUTION FAITES VOS JEUX

1	I	N	S	E	P	A	R	A	B	L	E	S	G	
2	N	O	U	M	E	N	E		A	U	T	E	U	R
3	F	U	Z	U	L	I		A	T	T	E	R	R	E
4	O	S	A		E	M	I	L	I	E	M	E	G	
5	R		N	A	S	A	L	E	C	M			O	
6	E	N	N	S		L	O	R	M	E		P	A	R
7	S	U	E		N	E	T	T	E		M	A	M	Y
8	O	S		D	E		S	E	V	I	G	N	Y	

SUDOKU

8	4	6	2	9	3	1	7	5
7	3	9	5	4	1	6	2	8
1	2	5	8	7	6	4	9	3
2	8	7	9	1	5	3	4	6
6	9	1	3	8	4	7	5	2
3	5	4	7	6	2	8	1	9
9	7	2	4	3	8	5	6	1
5	6	3	1	2	7	9	8	4
4	1	8	6	5	9	2	3	7

AVIS PUBLIC



PROMULGATION DU RÈGLEMENT NUMÉRO 1001-123-1

AVIS est, par les présentes, donné aux personnes intéressées que lors de sa séance tenue le 28 octobre 2010, le Conseil municipal de la Ville de Terrebonne a adopté le règlement suivant :

RÈGLEMENT NUMÉRO 1001-123-1

Règlement modifiant le règlement de zonage numéro 1001, tel que modifié par le règlement 1001-085, afin d'augmenter le nombre maximum de logements par terrain dans la zone 0464-91 (projet résidentiel « Domaine du Parc »).

QUE la MRC Les Moulins a approuvé le règlement 1001-123-1 le 1^{er} novembre 2010 et a également émis un certificat de conformité pour ce règlement.

QUE toute personne intéressée peut prendre connaissance dudit règlement au bureau du greffier au 775, rue Saint-Jean-Baptiste, à Terrebonne, durant les heures normales d'ouverture des bureaux.

QUE ledit règlement est entré en vigueur le 1^{er} novembre 2010, soit à la date de l'émission du certificat de conformité par la MRC Les Moulins.

Donné à Terrebonne, ce 3^e jour du mois de novembre 2010.

Le greffier,

Denis Bouffard, greffier

LES CONSTRUCTIONS *Jaly* INC.

Les condos du Terroir à Lachenaie

450 961-4686

Condo 4 1/2 à partir de **151 900\$**

Maison modèle à visiter au 746, du Terroir à Lachenaie. Du lundi au mercredi de 12h30 à 20h. Jeudi et Vendredi sur rendez-vous. Samedi et dimanche de 12h30 à 16h30.

Dernière phase • 11 derniers condos

LES COURS DU *RUISSEAU NOIR*

LES HABITATIONS DE l'avenir INC.

BUREAU DES VENTES: 4760, Aline, Terrebonne **450 478-1518**

Maison modèle disponible pour occupation immédiate

MAISON DE VILLE STYLE CONDO 2 ou 3 chambres. Maison modèle à visiter à partir de **168 900\$** Terrain inclus

CONDOMINIUM BUNGALOW COTTAGE MAISON DE VILLE

Le Milano 261 400\$ Terrain inclus

Le Mistral 234 900\$ Taxes et terrain inclus

LES CONSTRUCTIONS *Jaly* INC.

LES COURS DU *RUISSEAU NOIR*

4-1/2 avec garage **CONDO 179 900\$**

Triplex 5-1/2 avec garage **CONDO**

CONDOS 4-1/2 **149 900\$**

450 477-JALY (5259)
www.lesconstructionsjaly.com

Passer du rêve à la réalité

Condos modèles à visiter
S'adresser au **4760, Aline, Terrebonne**

Petites annonces



964-4449

PAIEMENT COMPTANT AU COMPTOIR:
231, Ste-Marie, Terrebonne

Vos petites annonces
SONT SUR
INTERNET
GRATUITEMENT AVEC LA REVUE

www.larevue.qc.ca

Les annonceurs sont priés de bien vérifier leur première parution. Le journal La Revue ne se rend responsable que de la première parution. Toute réclamation ne peut en aucun cas dépasser le montant réclamé pour cette annonce. En cas d'annulation, la première semaine n'est pas remboursable.



LIVRAISON
MASCOCHE 940 M² MASSON (coin des Ancêtres)
450 966-4419
TERREBONNE 2370 CL. GASCON (angle 640)
450 964-4419

4 REPAS À GAGNER!
(il suffit de placer une annonce classée)

GAGNANTS AU COQ

Claude Fournel/Diane Souigny

Autos à vendre 5

A-A ACHAT AUTO avec argent pour route ou ferraille, 7 jours, vendons auto 300\$ à 3,000\$, vendons pneus, batteries usagées. Remorquage/Stéphane 450-477-9689.

A-A-A ACHAT, AUTO, CAMION, PIÈCES ACCIDENTÉES, DE 0\$ À 500\$ COMPTANT. +++++, REMORQUAGE GRATUIT, 7 JOURS/7. ALAIN REMORQUAGE LA PLAINE, 514-232-3431.

1993, CHEVY LUMINA, très propre, parfaite condition, 190,000km, vente rapide, 800\$, 450-666-3099.

BMW Z3, Roadster 1996, vert olive, manuel 5 vitesses, vitres, miroirs et sièges électriques, impeccable, prix 10,800\$. Daniel après 18h. 514-952-4122.

BUICK REGAL GS, 4 portes, 1992, blanc, toit ouvrant, environ 137,000km, 650\$, 450-478-1273.

HYUNDAI 1995, automatique, bonne condition, mags, 950\$, négociable, 514-916-5497.

PONTIAC BONNEVILLE 2000, toute équipée, cuir, pneus d'hiver et été montés sur mags, 4,500\$, 514-219-4876.

TERCEL 99, 167,800km, propre, sans rouille, manuelle, 2,200\$, 450-417-4180.

Achat autos 7

ACHAT DE VEHICULES route ou pièces, 99\$ à 4999\$, remorquage gratuit 514-219-0863 St-Pierre.

Pneus à vendre 9

4 PNEUS D'HIVER, 205/55R16, seulement 12,000km, 275\$, 450-838-7516.

4 PNEUS D'HIVER WINTER QUEST avec jantes, 195/65R15, très bon état, 265\$, 450-964-5889.

PNEUS D'HIVER usagés 13-14-15-16 pouces en set de 2 et de 4, 450-474-0434, avant 20 heure.

Roulottes & tente-roulottes à vendre 25

ROULOTTE TERRY 2004, 19pi, hybride, 2934 lbs, roues doubles, air climatisé, nombreux extras. 10,900\$, 450-966-6330.

lanaudière Qualifié.com
www.lanaudierequalifie.com

Ferraille 33

ACHAT AUTO CAMION pour route et pièces
• Payons 200\$ minimum
• Reçu SAAQ
• Service de remorquage
• Vendons pièces avec garantie
450 478-7998
514 586-7998

À vendre Divers 40

2 BUREAUX DE réception, couleur noir et dessus beige, bon état, demande 300\$ pour les 2, 450-964-4444.

APPAREIL de musculation multistations pour développement des muscles, en très bonne condition payé 1200\$, vente rapide 375\$. Après 18h, 450-666-3139.

CABANON (remise à jardin) 10X12 1,699\$, 10X16 1,949\$, 12X16 2,199\$, 15X20 3,099\$, 15X30 4,599\$, 20X30 5,899\$ autres grandeurs disponibles, livraison gratuite et installation gratuite. RBQ 8213-9338-04, 450-632-0007.

CLIMATISEUR, CUISINIÈRES, réfrigérateurs, laveuses, sècheuses. Réparation à domicile. Pièces au comptoir. Electro 2400, 2400, Ste-Marie, Mascouche, 450-474-0312.

ENSEMBLE MOTO NEIGE, Choko rouge et noir pour femme, grandeur M, neuf payé 300\$ laisse à 125\$, 514-266-2302.

QUAI ALUMINIUM le dessus en cèdre avec accessoires 4 ou 6 pi de large, différentes longueurs sur pattes ou flottants, robuste esthétiques durables. 450-444-5974.

SOUFFLEUSES ET génératrices à vendre, et achèterais souffleuses pour pièces, 450-477-9482.

SOUFFLEUSES A VENDRE, 450-474-2966.

STUDES DE METAL pour l'extérieur, 9pi, 1poX1poX2-1/2, lot de 120 et plus, 450-417-4632.

Bébés Yorkshires, prêts à partir, vaccinés, vermifugés, propres, Suzanne 450 964-3558

Perdu-trouvé 60
PERDU le 29 octobre près du boul des Seigneurs (Zellers), schnauzer nain noir/charbon. poil moyen/long. Collier: 1 rouge et 1 blanc. Gentille et sans malice. Elle me manque. Pour toute info n'importe quelle heure: 450-302-1510.

On demande 65

*****RAMASSONS GRATUITEMENT***** de la cave au grenier, ramassons jouets, aussi piscine, métal, BBQ, sauf matériaux et divan. 450-471-6193, pagette: 514-859-1768.

Avis légaux 80

AVIS DE DISSOLUTION
PRENEZ AVIS que la compagnie LES DISTRIBUTIONS GÉRARD MAJOR INC., ayant son siège social au 184, Carré Chambord, Lachenaie Québec J6W 5P7 demandera au registraire des Entreprises de la Province de Québec la permission de se dissoudre. Gérard Major, président Le 20 octobre 2010

Cours 85

APPRENEZ avec plaisir, cours personnalisé, piano, clavier, orgue. Possibilité aussi à votre domicile. Classique, populaire, jazz, enfant ou adulte (possibilité d'essai avant inscription). Professeur diplômé, Reine 450-416-3163.

Cours 85

APPRENEZ avec plaisir, cours personnalisé, piano, clavier, orgue. Possibilité aussi à votre domicile. Classique, populaire, jazz, enfant ou adulte (possibilité d'essai avant inscription). Professeur diplômé, Reine 450-416-3163.

Cours 85

APPRENEZ avec plaisir, cours personnalisé, piano, clavier, orgue. Possibilité aussi à votre domicile. Classique, populaire, jazz, enfant ou adulte (possibilité d'essai avant inscription). Professeur diplômé, Reine 450-416-3163.

Cours 85

APPRENEZ avec plaisir, cours personnalisé, piano, clavier, orgue. Possibilité aussi à votre domicile. Classique, populaire, jazz, enfant ou adulte (possibilité d'essai avant inscription). Professeur diplômé, Reine 450-416-3163.

Cours 85

APPRENEZ avec plaisir, cours personnalisé, piano, clavier, orgue. Possibilité aussi à votre domicile. Classique, populaire, jazz, enfant ou adulte (possibilité d'essai avant inscription). Professeur diplômé, Reine 450-416-3163.

Cours 85

APPRENEZ avec plaisir, cours personnalisé, piano, clavier, orgue. Possibilité aussi à votre domicile. Classique, populaire, jazz, enfant ou adulte (possibilité d'essai avant inscription). Professeur diplômé, Reine 450-416-3163.

Cours 85

APPRENEZ avec plaisir, cours personnalisé, piano, clavier, orgue. Possibilité aussi à votre domicile. Classique, populaire, jazz, enfant ou adulte (possibilité d'essai avant inscription). Professeur diplômé, Reine 450-416-3163.

Cours 85

APPRENEZ avec plaisir, cours personnalisé, piano, clavier, orgue. Possibilité aussi à votre domicile. Classique, populaire, jazz, enfant ou adulte (possibilité d'essai avant inscription). Professeur diplômé, Reine 450-416-3163.

Cours 85

APPRENEZ avec plaisir, cours personnalisé, piano, clavier, orgue. Possibilité aussi à votre domicile. Classique, populaire, jazz, enfant ou adulte (possibilité d'essai avant inscription). Professeur diplômé, Reine 450-416-3163.

Cours 80

Cours santé et sécurité générale sur les chantiers de construction (carte A.S.P. construction)
FORMATION DE 30 HEURES mardi, mercredi et jeudi de 19 h à 22 h 35
Centre de formation professionnelle des Moulins
450 492-3551, poste 2536

Astrologie 102

MEDIUM DE NAISSANCE, Mascouche, Johanne, 450-966-6188.

Remerciements 110

REMERCIEMENT au Sacré Coeur de Jésus pour faveurs obtenues. M.L.

Impôts 115

IMPOT, COMPTABILITE, paie, tps, tq Céline, 450-477-3493.

Couturières 117

15 ANS d'expérience dans la réparation de vêtements, Hélène, 450-964-1868.

Couturières 117

MASCOCHE, CHAMBRE accès cuisine, 100\$/semaine, commerce adjacent, possibilité d'emploi pour petits travaux, Gilles, 514-851-6686.

Services divers 120

AVEZ-VOUS DES PETITS travaux qui trainent? Réparation, rénovation, installations, transport ou autres. 514-817-1440.

Services divers 120

Si vous voulez boire et le pouvez c'est votre affaire. Si vous voulez arrêter et ne le pouvez, c'est notre affaire.

Services divers 120

ALCOOLIQUE ANONYMES
TÉL.: 450-629-6635

Services divers 120

SERVICE DE MÉNAGE À DOMICILE
Vous aurez une personne de confiance, travail minutieux, et références.
Guylaine 514 952-9460

Déneigement 132

DENEIGEMENT PRO-VERT secteur La Plaine, Pierre Courtemanche, 514-692-4777.

Rénovation 135

MAÎTRE CIMENTIER CORRIVEAU INC.
- Revêtement acrylique
- Crépi, trottoir, marche
- Joint, brique, pierre
- Infiltration d'eau
- Membrane d'imperméabilisation
- Injection fissure
- Drain français
- Calfeutrage portes et fenêtres
RBO: #8294-7896-31
450 477-3220

Esthétiques 122

ESPACE A LOUER pour esthétique, laser, Suzanne, 514-808-8576, Karine, 514-585-7262.

Déménagement 130

AAA DEMENAGEMENT MAGELLA, boîtes, rubans, papiers d'emballages, + entreposage, service professionnel, contactez Marie-Line, 514-264-2061.

Construction Rénovation Décoration

Hautement qualifié lors de sinistre
Domage par l'eau, feu etc...
Nous exécutons les travaux, nous vous conseillons lors de votre réclamation, pour tous les assureurs
Agrandissement, Home Staging, construction de garage, rénovation cuisine, salle de bains et bien plus...
NOTRE BUT EST VOTRE PROJET!
Et ce, depuis près de 10 ans!
RBO: 8308-6561-11
450 492-7366 (reno) 514 214-1668

Autres RÉNOVATION Page 49

Autres RÉNOVATION Page 49

Autres RÉNOVATION Page 49

Autres RÉNOVATION Page 49

VISITES LIBRES

Dimanche
7 Novembre - 14h à 16h

2 maisons sur la même rue



29, 5^e AVENUE TERREBONNE
Jolie Maison mobile, Domaine, Habitat Mobile TERREBONNE. Pour petit budget, UNE CHAMBRE, poêle au gaz, climatiseur, endroit paisible, secteur recherché de Terrebonne. Piste cyclable et parc à proximité, rivière des Mille-îles au bout de la rue. Venez entendre le chant magnifique des outardes. Faites vite, elle est pour vous! Endroit sécuritaire pour personne vivant seul. 76 000 \$



34, 5^e AVENUE, TERREBONNE
Secteur très recherché. Jolie maison mobile située dans le domaine Habitat Mobile Terrebonne. 2 CHAMBRES, endroit d'une extrême tranquillité, gens de pré-retraite ou retraité. Piste cyclable et parc à 2 minutes. Accès facile des autoroutes, rte 19, épicerie et centre commercial. Elle est pour vous! Prix réduit 82 500 \$

ISABELLE CHABOT
Courtier Immobilier Agréé
1135, rang St-François
Terrebonne Ouest J6Y 0C7
cell.: 514 917-5595
450 971-0444

Sutton
L'immobilier vous habite

www.IsabelleChabot.ca

Bois de chauffage

Merisier en rondelle
provenant d'une usine de déroulage à Sainte-Thérèse

Bois de 1^{re} qualité
514 918-9305

mirabûches énergie écologique

ACHETEZ DIRECTEMENT DU FABRICANT
BUCHES ECOLOGIQUES - GRANULES
OUVERT AU PUBLIC
13 755, route Sir Wilfrid Laurier Mirabel
450 436-4400
1 877-448-5252
www.mirabuches.com

Animaux à vendre 55

CHIOTS DEMANDES. Nous adopterions des portées de chiots, allons chercher gratuitement, 450-666-1228.

RECHERCHE FAMILLE

d'adoption pour donner une nouvelle chance à plusieurs chats et chatons, 4 5 0 - 6 6 6 - 0 2 7 1, 514-605-8962.

COURS PRIVES, RECUPERATION, aide aux devoirs, primaire, enseignante diplômée, 450-474-6304.

Objectif 2010
2 900 000 \$

100 %
90 %
80 %
70 %
60 %
50 %
40 %
30 %
20 %
10 %

Terrebonne 27 610\$ recueillis

725 125 \$

Donnez-nous le pouvoir d'aider

Pour faire un don :
Centraide Laurentides
281, rue Brière, casier postal 335
Saint-Jérôme (Québec) J7Z 5T9
www.centraidelautentides.org

Rénovation 135

AVEZ-VOUS DES PETITS travaux qui traînent? Réparation, rénovation, installations, transport ou autres. 514-817-1440.

CONSTRUCTION ET RENOVATION TOUS GENRES, résidentiels et commerciaux, sous-sol, finition intérieure et extérieure, peinture, joints, céramique, plancher, etc... 35 ans d'expérience. RBQ # 81031403-14, 450-477-4747, cellulaire: 514-591-3550.

RENOVATION PEINTURE JOINTS, plancher flottant, finition sous-sol, Pascal, 514-292-7487.

ALAIN RENOVE, pose de gypse, joints, installation planchers flottants et céramique, 514-781-6102.

AVEZ-VOUS BESOIN D'UN VRAI tireur de joints, plâtrier. Rabais pour le temps des fêtes. Réincovation. Nic. 514-952-3741.

CONSTRUCTION RENOVATION, travaux de tous genres, satisfaction garantie, réparation, peinture, Denis, 450-477-3852.

EBENISTERIE EN TOUS GENRES et pose de moulures, 514-886-1040.

Plancher Logan
Pose, sablage et réparation de Plancher de bois franc et plancher flottant de toutes sortes
40 ans d'expérience
André Clark Terrebonne
514 219-0227

ENTREPRENEUR A SA retraite, offre services, rénovation, peinture, paysage, ect... 514-817-1469.

PEINTURE intérieur/extérieur travail minutieux, propre et avec délai raisonnable tout inclus, à l'heure ou à contrat, maison, condo, sous-sol, terrasse, etc. 514.820.6464.

PINCEAU PEINTURE, peinture intérieure et extérieure (10 ans d'expérience), 15\$/heure, demandez Maxime, 514-803-6592.

POSE DE CERAMIQUE, marbre, granité de tous genres, choix de céramique à bon prix pour maison, condo, maison de ville etc. contactez Johnny 514-647-2225.

RENOVATION DE TOUS GENRES, du sous-sol au grenier, travail garanti, Mike, 514-771-2626.

RENOVATION, TIRAGE DE JOINTS, pose de gypse, pose de céramique, finition de sous-sol, Daniel, 514-835-2219.

TRAVAUX DE MAÇONNERIE, réparation de béton dans garage, sous-sol, travaux de décoration intérieure, pierre naturelle artificielle, pose de céramique haute qualité, 514-691-3192.

Briqueteur maçon 138

STYVES LE BRIQUEUR
-Rénovation générale
-Brique - Joints
-Pierre (naturelle et collée)
-Foyer - Cheminée
-Démolition
RBQ: 8351-5494-24
514 885-5247

Entretien ménager 143

450-325-1063, ENTRETIEN MENAGER, références, expérience, disponible jour, soir.

BESOIN D'AIDE? Dame fiable et non-fumeuse ferait votre entretien ménager, Mme Paré, 450-964-8967, (répondeur si absente).

ENTRETIEN MENAGER de qualité à prix compétitif. Kathia, 514-298-9157.

ENTRETIEN ménager résidentiel, bon prix, Caroline: 514-962-6695, Lucie: 514-972-7758.

FEMME DE MENAGE, références sur demande, 15 ans d'expérience, travail bien fait, recherche clientèle stable, Nathalie 450-474-6626.

MERE ET FILLE, feraient entretien ménager résidentiel 450-492-2254.

Garderie 145

6 PLACES de disponible en garderie, secteur La Plaine, 450-477-0402.

A MASCOUCHE, garderie en milieu familial, 12 mois et+, 25\$/jour avec repas, et collation inclus, 450-474-5381.

Gardiennne demandée 150

RECHERCHE GARDIENNE pour 3 enfants le soir, 4 jours/sem. Terrebonne, 450-435-8068.

Garages à louer 172

GARAGE A LOUER St-Lin, 358, rang Ste-Henriette, 125\$/mois, info 514-882-2229.

Logements à louer 175

3-1/2, LIBRE IMMEDIATEMENT, Lachenaie, style condo, bain tourbillon, 630\$/mois, 450-961-9585.

3-1/2, STYLE CONDO, Lachenaie, libre immédiatement, niveau terrasse, 635\$/mois, 450-961-9585.

BACHELOR 3-1/2, à Terrebonne, aspirateur central, non-chauffé, non-éclairé, entrée privée 2 autos, idéal personne tranquille et sérieuse. Référence requise, pas d'animaux, 550\$/mois, libre immédiatement, 450-968-2253.

BEAUX CHOIX DE LOGEMENTS: 3-1/2, 4-1/2, 5-1/2, Terrebonne, Ile St-Jean, Lachenaie, Mascouche, Occupation immédiate. Pour informations: 450-964-6901.

BEAUX GRANDS 4-1/2, boul. des Seigneurs, de Melbourne, près Centre sportif, CEGEP et parc industriel de Terrebonne, autoroute 640 sortie 35, 2 stationnements, bain podium, douche séparée, occupation immédiate, informations, 450-964-6901.

ILE ST-JEAN, 4-1/2, luxueux comme condo, plancher parquetier, espace de rangement à l'intérieur, 2 balcons, 720\$/mois, 2 stationnements, référence et enquête de crédit, 450-961-2765 ou 514-991-4805.

LA PLAINE, 4-1/2, construction récente luxueux comme condo, planchers flottants, espace de rangement à l'intérieur, 2 Balcons, 740\$/mois, référence et enquête de crédit, 450-961-2765, 514-991-4805.

À LOUER
3 1/2 - 4 1/2
et 6 1/2 avec garage
Rue Louisiane
450 581-1041

LA PLAINE bachelor 1-1/2 chauffé, meublé, tout inclus, câble, stationnement et entrée privée déneigé, non fumeur, pour personne seule, références, libre 465\$/mois, 514-317-6091.

LA PLAINE, GRAND 4-1/2, boiserie, près des services, libre immédiatement, 700\$/mois, 450-722-3520.

MASCOUCHE 4-1/2, bungalow (duplex) demi sous-sol luxueux, 2 stationnements, cabanon, cour partagée, secteur résidentiel, libre 1er juillet, 765\$/mois, avec références, 450-474-4646.

MASCOUCHE CONSTRUCTIONS NEUVES, rue Bohémier ou Dalpé, accès autoroute 25/640, beaux grands 3-1/2 style condo, hall d'entrée avec portes françaises, plancher de bois, entrée laveuse, sècheuse, lave-vaisselles, occupation immédiate, informations, 450-964-6901.

MASCOUCHE grand bachelor 1,000p.c. 3-1/2, chauffé, 630\$/mois, 450-474-4646, 450-964-6901.

TERREBONNE grand 5-1/2, boul. Des Seigneurs, secteur Plaisance, non-fumeur, pas d'animaux, 2 stationnements, 875\$/mois, 514-443-1576.

TERREBONNE Logement Grand 4 1/2 en béton
Idéal pour couple retraité
775\$/mois
Libre immédiatement
450 492-1727
450 581-1041

UN MOIS GRATUIT, MASCOUCHE, 4-1/2 neuf, luxueux, style condo, insonorisation supérieure, air climatisé, foyer, 2 stationnements, près de tous les services, pas de chien, référence demandée, libre immédiatement, à partir de 810\$/mois, 514-796-0519.

3-1/2 510\$/mois, 4-1/2, 610\$/mois, libre immédiatement, Ile St-Jean, planchers flottants, références, 514-949-0329, 450-492-9522.

3-1/2, BAS DE BUNGALOW à mascouche, un stationnement, une remise extérieur, libre 1er février, 630\$/mois, 514-942-9909.

3-1/2, LA PLAINE, 575\$/mois non-chauffé, très propre, 514-894-6936.

3-1/2 VIEUX TERREBONNE, construction neuve, style condo, chambre fermée, salle de lavage, près des services, fait voir, libre novembre, 760\$/mois, 514-699-8929.

4-1/2, 6980 boul. des Mille-iles, apt.#1, 590\$/mois, libre 1er novembre, 450-471-2677, 514-497-2435.

4-1/2 REZ-DE-CHAUSSE de bungalow à mascouche, 2 stationnements, une remise extérieure, 950\$/mois, libre immédiatement, 514-942-9909.

4-1/2, SEMI SOUS-SOL, secteur mascouche, très très éclairé, 650\$/mois, chauffé éclairé inclus, idéal pour personne seule ou couple, pas d'animaux, non-fumeur, libre 1er janvier, 450-477-3190.

5-1/2 TERREBONNE, près de tous les services, 720\$/mois, libre immédiatement Monsieur Couture après 17h 450-492-2298.

A TERREBONNE, pas à 1/2, avec parking, libre, 21, 514-817-1440.

LOUÉ
BACHELOR 3 1/2 Mascouche, câble inclus, chauffé, éclairé, 4 électros, pas d'animaux, non-fumeur, un stationnement privé déneigé, contactez 514-475-0188.

BACHELOR 3-1/2 très éclairé, à Terrebonne, dans maison neuve, près autoroute 640/chemin Gascon, chauffé, éclairé, entrée laveuse sècheuse, plancher céramique et bois flottant, stationnement déneigé, non-fumeur, personne sérieuse, référence, 690\$/mois, libre immédiatement, 450-437-1040.

BACHELOR A LOUER 650\$/mois, grand 3-1/2 au bord de La Plaine, chauffé, éclairé, câble, téléphone (numéro privé), stationnement, libre immédiatement, 514-894-9190.

LA PLAINE, 3-1/2, bonne dimension aucun tapis, demi sous-sol, grand patio, entrée laveuse, sècheuse, accès cour, 2 stationnements, libre immédiatement, 605\$/mois, 514-233-8744.

LA PLAINE, BACHELOR 3-1/2 plancher flottant, céramique, laveuse, sècheuse, grand terrain, 595\$/mois, référence demandée, 514-796-6457.

LA PLAINE, TRES grand 5-1/2, dans haut triplex neuf, pas d'animaux, enquête de crédit, à partir de 835\$/mois, 514-707-8155.

LACHENAIE très beau 3-1/2, 2ème étage, non-fumeur, animaux interdits, 650\$/mois, 450-652-5580.

MASCOUCHE, 3-1/2, avenue de la Gare, condo neuf, semi sous-sol, échangeur d'air, entrées laveuse, sècheuse, lave-vaisselles, stationnement extérieur, 675\$/mois, libre immédiatement, 450-474-0877.

MASCOUCHE, 4-1/2, avenue de la Gare, condo neuf, 2e étage, air climatisé, échangeur d'air, stationnement intérieur, 2 bow-windows, stores inclus, entrées laveuse, sècheuse, lave-vaisselles, 900\$/mois, libre immédiatement, 450-474-0877.

MASCOUCHE bachelor 3-1/2 neuf au 2267 rue Bourque, entrée laveuse sècheuse, plancher céramique et bois flottant, 2 stationnements, déneigement et cabanon compris, enquête de crédit demandée, 650\$/mois, 514-943-4405.

MASCOUCHE, bachelor 3-1/2 récent, chauffé, éclairé, câble, entrée privée, 1 stationnement déneigé, entrée laveuse-sècheuse, personne tranquille, références demandées, 575\$/mois, 450-325-3142.

MASCOUCHE, BEAU GRAND 4-1/2, près de tous les services, 2 stationnements inclus, grande salle de lavage, 1er étage, bien éclairé, 720\$/mois, 514-562-3154.

MASCOUCHE, RUE BOHEMIER, grand 3-1/2 libre, stationnements déneigés, pas d'animaux, près de la 25/640, 450-964-0777.

MASCOUCHE, un 3-1/2 635\$/mois, deux 5-1/2 950\$/mois, bungalow neuf, rue de Norvège, secteur paisible à 2 pas de l'école et des services, plancher béton bien insonorisé, pas de chien, libre 1er novembre, pour informations, après 18h 450-474-1699.

STE-ANNE-DES-PLAINES, 4-1/2, libre 1er décembre, plancher flottant, entrée laveuse sècheuse, pas de chien, 580\$/mois, 450-434-2064.

ST-LIN, CONSTRUCTION NEUVE, 832-834-836 avenue Du Marché, grand 4-1/2 luxueux, style condo, disponible 15 novembre, pas d'animaux, 514-882-2229.

TERREBONNE, 4-1/2, 2e étage, boul. Hauteville, non-fumeur, entrée laveuse sècheuse, pas de lave-vaisselle, 514-258-1324 (après 18h).

TERREBONNE 5-1/2, boul Des Seigneurs, secteur Plaisance, plancher bois franc, foyer, cour privée, pas voisin arrière, non-fumeur, pas d'animaux, 2 stationnements, libre immédiatement, 880\$/mois, 514-264-9296.

AUTRES LOGEMENTS À LOUER PAGE A-50

OFFRES D'EMPLOI

Visitez **lanaudière Qualifié.com**
www.lanaudierequalifie.com
Plusieurs postes à combler!
450-492-4104 poste 223

Salon de coiffure Versatile de Terrebonne Recherche
Coiffeurs(euses) avec expérience et aussi disponible location de chaises.
Poste à temps plein.
Demandez Sylvie 514 576-2135
ou laissez message: (boîte vocale)

AUCOQ
Rôtisseur avec expérience
(temps plein - 32 à 40 heures/semaine)
Nous recherchons une personne capable d'offrir un service précis, rapide et courtis.
Exigences:
• Disponible jour, soir, semaine et fin de semaine
Joignez-vous à notre équipe sans plus attendre!
Présentez-vous entre 14 et 16 heures en semaine avec votre curriculum vitae à l'adresse suivante:
2370 chemin Gascon
Terrebonne
ou faxer c.v. au 450 964-4429

ON RECHERCHE Installateurs de pneus avec expérience
Demandez Sylvain 514 608-6021 ou se présenter au 1595, chemin Gascon
CENTRE DU PNEU Villemaire

IGA extra Mascouche
Est à la recherche d'un (e) **SUPERVISEUR (E) AUX CAISSES** avec expérience disponible en tout temps
Faire parvenir votre c.v. à l'attention de Mme Louise Blanchette ou Mme Isabelle Renaud-Mainville par courriel à iga08123service@sobeys.com ou par télécopieur au 450 474-7486.

IGA extra Mascouche
Est à la recherche d'un (e)
- Responsable produits laitiers à temps plein
- Commis d'épicerie Temps partiel
- Commis fruits et légumes Temps partiel
Faire parvenir votre c.v. à l'attention de Pierre Guy par courriel à iga08123mascouche@sobeys.com par télécopieur au 450 474-7486.

CHERCHE PELLETEUR et opérateur pour déneigement à Mascouche, bienvenue aux retraités, 514-923-8864.

COIFFEURS, COIFFEUSES DEMANDES(ES) pour homme avec expérience***, aux Galeries de Terrebonne. Demandez Carmen 450-471-2242.

Entretien ménager
Nous cherchons une personne fiable, honnête, consciencieuse pour entretien ménager (commerciale)
2 h 1/2 / jour, 4 jours semaine de soir à Terrebonne.
Achéminez votre CV au ep270@extremepita.com ou 450 964-8716

EST À LA RECHERCHE DE PERSONNEL pour LE DÉNEIGEMENT afin de combler le poste suivant:
Chauffeur de camion
• permis de conduite classe 1 ou 3 (Expérience sur camion à bascule)
• Avec expérience dans le déneigement municipale (sur charrie)
Faxez votre C.V. au : 450 477-4154 ou sur rendez-vous au 450 477-5709

Poste de 2° secrétaire
Disponible à temps partiel 15h à 20h/semaine
• Minimum 2 ans d'expérience dans le domaine dentaire requis
Envoyez votre c.v. à l'attention du Dre. Chiriac au lchiriac@videotron.ca ou par télécopieur au 450 492-2040

CONCEPT KARINE COIFFURE recherche quatrième pour location de chaise, Julie, 514-793-7117 ou 450-474-7117.

MASCOUCHE, CENTRE VILLE, MAISON DE BEAUTÉ ÉTABLI DEPUIS 10 ANS. RECHERCHE ESTHÉTICIENNE, AVEC EXPÉRIENCE. CONTACTEZ KARINE 450-474-1282.

BELLE PROVINCE MASCOUCHE, besoin cuisiner avec expérience pour semaine et fin de semaine, 514-967-9849.

COIFFURE IDEAL (MASCOUCHE), coiffeur(se) demandé(e) pour location de chaise, Julie, 514-793-7117 ou 450-474-7117.

RECHERCHE CAISSIERE et cuisinier, temps partiel, jour, soir, fin de semaine, expérience un atout, 450-474-4049.

RECHERCHE LIVREUR, jour, soir, fin de semaine, se présenter au 2894, Boul. St-Charles, Lachenaie. 450-471-5666.

Nous recherchons des Manutentionnaires en démolition fine
• Personnes dynamiques, débrouillardes et responsables
• Possédant permis de conduire et véhicule
• Expérience en démolition serait un atout
• Aucun diplôme exigé
• Engageons cette semaine
Appelez au 514 322-5090

ISOLATION MULTI-SERVICES
Isolation Multi-Services recherche: Homme d'entrepôt
Tâches variées avec connaissances mécaniques pour entretien d'équipements et de véhicules.
• Bonne forme physique
• Capacité de lever des charges
• Permis de conduire valide obligatoire
• Temps plein
• Salaire à discuter
Applicateur de polyuréthane giclé sur chantier de construction avec expérience
• Temps plein
• Permis de conduire valide obligatoire
• Salaire selon décret de la construction
Contactez Vincent Brouillette 450 420-9552

Logements à louer 175

TERREBONNE, 5-1/2 DANS 8 logements, 1er étage 630\$/mois, 2 stationnements, 736, Chartrand, libre 1er décembre, 450-492-7618.

TERREBONNE, GRAND 5-1/2, 800\$/mois, disponible 1e septembre, plancher flottant, céramique, entrée laveuse, sècheuse, 450-471-1861.

TERREBONNE, GRAND 3-1/2 dans maison intergénération, non fumeur, pas d'animaux, références libre immédiatement, 450-961-3917.

TERREBONNE grand 4-1/2, 3e étage, libre immédiatement 625\$/mois. 514-705-9505.

TERREBONNE, grand 6-1/2, construction neuve, 2 stationnements déneigés, 3 chambres, et ++, 1,100\$/mois, 514-717-9556.

TERREBONNE, GRAND BACHELOR 3-1/2, entièrement rénové, près terminus et centre d'achat, 2 stationnements avec entrée privée déneigés, pas d'animaux, non fumeur, enquête de crédit et références, 545\$/mois, 514-475-3763.

TERREBONNE HAUTE-VILLE, 5-1/2 haut de bungalow, foyer, accès cour clôturée, petit garage séparé, références demandées, 890\$/mois, 514-238-2229.

TERREBONNE, ILE ST-JEAN, 3-1/2 et 4-1/2 aucun tapis, stationnement, 450-416-0914.

TERREBONNE, (ILE ST-JEAN) 5-1/2, 675\$/mois, grand terrain, bonne référence, 514-594-3345.

TERREBONNE, RUE St-Louis-de-France, grand 4-1/2, insonorisé, système de sécurité, aucun tapis, frais peinture, libre, 700\$/mois, 514-591-1885.

TERREBONNE, SEMI SOUS-SOL, 41/2, non-chauffé, non-éclairé, non-fumeur, pas d'animaux, avec références 514-219-4876.

TERREBONNE (VIEUX) 5-1/2, semi sous-sol, stationnement extérieur, entrée laveuse, libre, 710\$, 514-302-3022.

TRES GRAND 4-1/2, 3ème étage, La Plaine, espace de rangement, cabanon, très grandes pièces, grand balcon arrière, 2 stationnements, 735\$/mois, libre 1er novembre, 514-346-2155.

VIEUX-TERREBONNE, grand 4-1/2, cour arrière, beaucoup de rangement, 750\$/mois, libre immédiatement, 514-617-2598.

VIEUX-TERREBONNE loft, mur briqué intérieur avec cachet, chauffé, éclairé, foyer au bois, idéal personne seule ou couple, 835\$/mois, libre, 514-885-6583.

Maison à partager 177

1 CHAMBRE meublée, toute équipée, téléphone, câble, t.v., internet, accès à tout, Mascouche, 514-817-1440.

MAISON TERREBONNE OUEST, 150\$/semaines, accès à toute la maison, 514-793-8744.

Locaux à louer 180

LOCAL INDUSTRIEL, 1380p.c., secteur Lachenaie jonction 25/640, 1,800\$/MOIS PLUS TAXES, libre 1er avril 450-964-3191.

BATISSE NEUVE, près chemin Gascon/640, 1,150p.c., libre immédiatement, idéal pour bureaux médicaux ou professionnels, infos demandez Claude, 514-863-4959.

LOCAUX INDUSTRIEL & BUREAU, 1,200p.c. à 3,570p.c., en bordure de l'autoroute 25, 514-794-9649, 450-471-7275.

CONDOS INDUSTRIEL (1)

- 1,500p.c.
 - Très bien placé à Mascouche
 - 1,400\$/n.ois chacun
- 514 513-8997**
450 492-5952

LOCAUX POUR ENTREPOSAGE 575pc et 400pc avec porte de garage, chemin Ste-Marie près 25, Mascouche, chauffé si désiré. 450-474-5051.

Maisons à louer 195

TERREBONNE (LA PLAINE), 6-1/2, cabanon, plancher bois, libre, enquête crédit, 990\$/mois, 514-806-4846, 450-492-1113.

MASCOUCHE, 5-1/2 chauffé, éclairé, 3 chambres à l'étage, très propre, secteur tranquille, 514-886-8753.

MASCOUCHE libre immédiatement, 5 chambres, piscine thermopompe, 1,300\$/mois, 514-378-5636.

MASCOUCHE près 640/25 secteur tranquille, maison rénovée avec beau terrain, cuisine neuve, 2c à.c., pas de sous-sol, 900\$/mois, pas d'animaux, enquête crédit, 450-477-0072.

TERREBONNE, 4-1/2 vue bord de l'eau, 600\$/mois, libre immédiatement, 450-961-9200.

TERREBONNE CAMPAGNE, petit cottage, 1 chambre fermée, idéal couple, secteur paisible, terrain gazonné, jardin, pas d'animaux, 725\$/mois, enquête de crédit, 450-430-1512 laisser message.

Commerces à vendre 210

DISTRIBUTRICE DE FILMS vidéo à vendre, St-Lin, centre du village, ou locaux à louer. 450-439-2947, 514-772-8140.

Terrains à vendre 225

MASCOUCHE, RUE BRADY, un terrain boisé, 13,000p.c., 120 pieds de façade par 108 pieds de profond, prêt à bâtir, secteur résidentiel, maison détachée, service aqueduc, transport public, piste cyclable, accessibilité piste motoneige, 4 roues, équestre à moins de 1km., la ville à la campagne, 65,000\$ taxes incluses. 450-474-5924, 514-887-5504.

Services financiers 254

lanaudière
Qualifié.com
www.lanaudierequalifie.com

Maisons à vendre 245

PRIX REDUIT, VIEUX-TERREBONNE, triplex plus garage double, 27,420\$ de revenu, 319,000\$, Thierry Latreille Expert Immobilier, 514-348-5772.

MASCOUCHE, COTTAGE 2004, 245,000\$, lespace.com 22793171, contactez Jesabel, 450-325-3391.

Visite libre 246

VISITE LIBRE
dimanche 7 novembre
14h à 16h,
1852-1850 rue de Grenoble
Terrebonne 329 900\$
Marie-Josée Debkosi
514 862-9110
La Capitale Distinction

VISITE LIBRE
dimanche 7 novembre
14h à 16h,
4020 rue Pervenche
Terrebonne.

À qui la chance, joli plain pied jumelé, idéal pour 1^{er} acheteur ou petite famille, cour clôturée, aucun voisin arrière. Venez me rencontrer Marie-Josée Gouin 514 743-4153

Propriétés à revenus à vendre 250

IMMEUBLE A REVENU, quadruplex à Charlemagne, près des services, 335,000\$, bons locataires, acheteur sérieux, après 18h, demandez Michel 514-463-4952.

Local commercial à louer

- 435 pieds carrés
- Rez-de-chaussée
- 750\$/mois chauffage et électricité inclus
- Parc industriel Lachenaie, intersection aut. 25 et 640

Demandez Vincent Brouillette
450 420-9552

Meilleur taux 2,25%*
Taux variable
Certaines conditions s'appliquent

Multi-Prêts
HYPOTHÈQUES
AGENCE HYPOTHÉCAIRE

Gilles Dupuis c.h.a.
Courtier immobilier hypothécaire agréé
Cell: 514 757-2265
dupuisgilles@videotron.ca

2296, chemin Gascon, Terrebonne

LOCAL COMMERCIAL idéal pour salon de coiffure ou services professionnels

LIBRE MAINTENANT

812 pieds carrés aménagés 875\$/mois taxes en sus

SERVICE CONSEIL 30

information **450 471-9875**

VISITE LIBRE
dimanche 7 novembre 14h à 16h
6711, rue Rose-Filato La Plaine

269 900\$

Maison à étages, 3 chambres, avec garage et s.-sol entièrement fini. Décoration au goût du jour. Proès des services et à 15 min. de l'aut. 640. Idéal pour jeune famille! Yves Marchand, Remax TMS Inc. 514 883-7700

Financement 265

Multi-Prêts
HYPOTHÈQUES
AGENCE HYPOTHÉCAIRE

Yvon Rioux
Courtier hypothécaire
514 402-2470
yrioux@multi-prets.com

Mon engagement:
Négocier pour vous les meilleurs taux d'intérêts et conditions de prêt selon votre profil financier.

Promotion refinancement: Frais de notaire payés*

Taux à partir de 2.25%*

Un service GRATUIT 7 jours sur 7!

Transférez votre hypothèque sans frais.*
*Taux sujets à changement sans préavis. Certaines conditions s'appliquent.

Exigez Multi-Prêts, dans votre intérêt.
Membre de l'Association canadienne des courtiers hypothécaires accrédités

GAAMP
ACCHA

HYPOTHECA
AGENCE HYPOTHÉCAIRE

Michel DEMERS
Courtier hypothécaire
450.602.6052
laurentideshypotheques.com

Avez-vous l'impression de travailler juste pour payer vos dettes?

Libérez-vous!
le refinancement à meilleur taux c'est la solution!

Hypothèque (174 000 \$ à 6 %)	1113 \$
Autres prêts (21 000 \$ à 12 %)	510 \$
Cartes de crédit (10 000 \$ à 18 %)	425 \$
Total	2048 \$
Refinancer votre hypothèque (205 000 \$ à 2,3 %)	709 \$
Économies	1339 \$/mois

3,45%* 5 ans fixe*

2,30%* variable

*Notaire payé, pénalité incluse, taux sujets à changement sans préavis.
*convertible en tout temps, taux sujets à changement sans préavis.

Maisons à vendre

Josiane Guida
Courtier immobilier
Horizon Montréal
Agence immobilière
514 983-4351



Golf du Boisé, Terrebonne, belle maison de 1997, 369 000\$



La Plaine, Terrebonne, jolie maison de 2005, 227 000\$

INTELLIGENCE HYPOTHÉCAIRE
Agence hypothécaire

Donald Després
Courtier hypothécaire
Consultant en financement hypothécaire
• Taux inférieurs aux taux affichés des banques
• Achat / Refinancement / Renouvellement
• Consolidation de dettes
• Services Gratuits
T 514.915.4976



185 000\$
Semi-détaché. 2+1 chambres, s-sol fini, près Vieux-Terrebonne, à pied du centre d'achat. Agents s'abstenir.

1324, rue Loignon, Terrebonne
450 326-3617 • 514 240-8514

Jérémis Corbeil
Courtier immobilier
514 944-4023
450 439-7728
Groupe ACTION RIVE-NORD
Agence immobilière



MASCOUCHE
Wow! Wow! Plusieurs rénos faites au cours des dernières années, beau solarium de 12x10, système Écoflo, aucune surprise.
194 900\$



ST-JÉRÔME
Magnifique quadruplex, très bien situé. Tous les logements ont été complètement rénovés. Belle opportunité d'investissement, revenu annuel 31,200\$/an.
Prix vente 374 900\$



SAINT-LIN
Maison neuve sur superbe terrain de 16000pc, secteur aux limites de La Plaine, (domaine Cl), constructeur de choix, plancher de latte et céramique, fenêtres manivelles, cannelet 4 côtés, garantie 5 ans des Maîtres Bâisseurs, livraison immédiate, secteur coup de coeur.
169 900\$



TERREBONNE
Maison mobile à quelques minutes du club de golf Le Mirage, complètement rénové au goût du jour, immense chambre des maîtres avec bain podium, foyer à l'éthanol au salon.
LIBRE IMMÉDIATEMENT.
64 900\$

Micheline Tessier
courtier immobilier
Proprio
5171, boul. Laurier, suite 100-A, La Plaine
514 793-7936
VENDEZ à partir de 2%*
*2% si l'acheteur choisit d'acheter direct. Commission minimum de 2 000\$ payable à la vente lorsque le prix de vente est inférieur à 100 000\$. Taxes en sus.



SOYEZ LES PREMIERS
89 000\$
St-Lin - Maison mobile sur terrain de 15,000pc., taxes basses, 2 chambres, rénovée au complet.



MODULAIRE RÉNOVÉ DE A À Z
164 900\$ 3 chambres, garage double 2 portes, terrain 15 024p.c., vendeurs motivés, St-Lin mls : 8401290

POUR VENDRE OU ACHETER EN TOUTE CONFIANCE
Marcellin Tremblay
Courtier immobilier
À partir de 2% taxes applicables
514 248-2693
Proprio Direct

GRATUIT 11 SITES INTERNET POUR MIEUX VOUS SERVIR

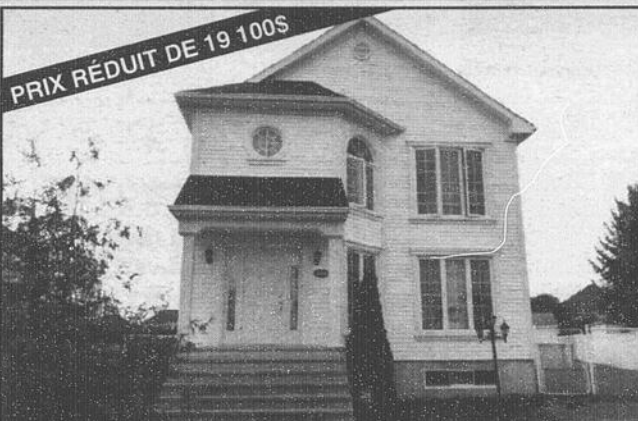

PRIX RÉDUIT DE 19 100\$

LACHENAIE
OCCUPATION 60 JOURS
Maison à étages, 3 càc, const. 2003, secteur récent et recherché, très belle cuisine, salle à manger et salon à aires ouvertes, sous-sol fini, fenestration pvc à maniv. grande cour clôturée avec piscine h-t, près piste cyclable, hôpital et méga centre, faites vite!
Prix réduit de 19 100\$

marcellint@sympatico.ca

Mélissa Proulx
Courtier immobilier agréé
www.melissaproulx.com
Bureau 450 625-2001 ou le 514 392-1397
MélicCa Vend!
RE/MAX 2001 M.P. Agence immobilière



NOUVEAUTÉ
Le Gardeur, s-sol et terrain aménagé, 3 chambres, très propre, douche séparée, 4 stationnements.
215 000\$



LACHENAIE
Tout aménagé! Déco luxueuse: cuisine avec armoires en bois jusqu'au plafond, douche en céramique, 4 chambres, pièce au-dessus du garage, latte au 1-2 étage, thermopompe centrale, piscine creusée avec système au sel, sous-sol fini avec 2^e salle de bains, terrain tout aménagé.

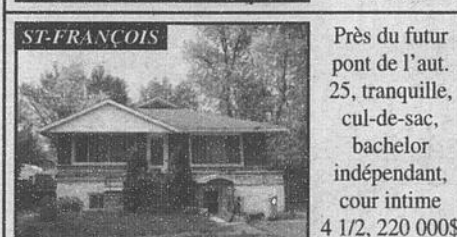

ST-FRANÇOIS
Près du futur pont de l'aut. 25, tranquille, cul-de-sac, bachelor indépendant, cour intime
4 1/2, 220 000\$



REPRISE DE FINANCE
TERREBONNE, condo 31/2 + 1 garage accessible par l'intérieur de votre unité, plancher de latte et céramique, douche séparée, situé face à un parc et boisé.

Francine Thibeault
Courtier immobilier agréé
514 791-5503
L'agent qui vend à partir de seulement 2%
Certains conditions s'appliquent
Proprio Direct
Visibilité
Pour être vu partout... et par tout!



NOUVEAUTÉ!
Terrebonne, près Vieux-Terrebonne, duplex, bon revenu annuel 20,940\$. Bien entretenu. Plusieurs rénovations au fil des ans. Soyez les premiers.
299 000\$. mls: 8436899



TERRAIN 49,446PC.
St-Lin-Laurentides, Domaine Valmont, maison 3 càc., grand garage détaché. Beau terrain boisé. Une visite vous enchantera!
Prix 159 000\$ mls: 8419932



BACHELOR
St-Colomban près autoroute 50. Maison 2 càc. + bachelor 3.5 loué 525\$/mois. n.c./n.e. Beau terrain 16,730pc. Faites vite!
Prix 229 000\$. mls: 8420009



GARAGE DOUBLE + HANGAR
WOW! St-Roch-de-l'Achigan. Milieu rural, accès rapide autoroute 25. Cottage 3 chambres, plusieurs rénovations faites. À voir de près.
Prix 199 900\$. mls: 8419972

23 ans d'expérience

Ginette Duguay
Courtier immobilier
514 781-4375
Groupe ACTION RIVE-NORD
Agence immobilière
À PARTIR DE 2%*
Évaluation gratuite



NOUVEAU SUR LE MARCHÉ
Grand cottage semi-détaché de 24.8x28pi., terrain de 4 000pc., avec foyer, piscine, spa, thermopompe, sous-sol fini, demandez une visite.



Incroyable condo Terrebonne, rez-de-chaussée, 3 chambres, très grandes pièces, beaucoup d'extras, secteur tranquille. Faut voir!
184 900\$



À pied de tous les services, plain-pied avec solarium, de toute beauté, 4 chambres, beaucoup de rénovations.
199 900\$



Nouveau sur le marché, clés en main avec revenu, const. 2006, plain-pied, plancher de lattes, mini garage pour VTT et moto, clôturé, piscine. Coup de coeur assuré.

Consolidez vos dettes
Nous égalons TOUS les taux du marché
en 1 seul paiement
Je me déplace à domicile! Mes services sont gratuits!
Me consulter, c'est rencontrer + de 20 institutions financières.
HYPOTHECA COURTIER HYPOTHÉCAIRE A.C.



Steve Béland
Courtier hypothécaire accrédité
514 574-5038



Line Dandurand
Courtier hypothécaire accrédité
514 214-2703

✓ Refinancement hypothécaire:
• pour consolider vos dettes
• pour vos rénovations
• pour votre chalet
✓ Achat remise en argent de 5%
✓ Préapprobation en 24 h
• pour connaître vos possibilités d'achat
• pour garantir votre taux
✓ Amortissement jusqu'à 35 ans
✓ Programme de travailleur autonome

514 214-2703

3

3

3

Je négocie pour vous, GRATUITEMENT, le meilleur taux !



**SOLUTION
HYPOTHÉCAIRE
EXPRESS**
Alexandre Ouellet
Courtier hypothécaire agréé
514.879.8707
www.alexandreouellet.com

Service gratuit

**Pourquoi
s'en priver**

Je suis rémunéré
par les institutions
financières

2,20%*
VARIABLE

3,39%*
5 ANS FIXE

*Sujet à changement sans préavis.
Hypothèque résidentielle. Déboursé 30 jours.

PARMI PLUS DE 25 INSTITUTIONS FINANCIÈRES

Besoin d'un emprunt hypothécaire ?

VOS DETTES VOUS ÉTOUFFENT !

	SOLDE	TAUX	PAIEMENT
Marge de crédit	17,000\$	18%	499,37\$
Prêt personnel	20,000\$	12%	526,68\$
Prêt auto	11,000\$	8%	268,54\$
Carte de crédit	12,000\$	12%	316,01\$
Hypothèque actuelle	152,000\$	6,2%	990,65\$

EMPRUNT TOTAL 212,000\$
TOTAL PAIEMENTS MENSUELS : 2 601,25\$
LA SOLUTION Paiement

Emprunt total - 2,20% - 212 000\$ - Paiement 723,12\$

Économie mensuelle 1 878,13\$

Consolider c'est payant !!!

TRAVAILLEUR AUTONOME

ENFIN UNE SOLUTION !



Un financement exclusif aux
travailleurs autonomes
À votre compte depuis 2 ans
Aucun document exigé
10% mise de fond

2,20%
5 ans
VARIABLE

Promotion
3,39%
5 ans
FIXE

514.879.8707

VOTRE HYPOTHÈQUE... VOUS HYPOTHÈQUE ??

Payez-vous votre maison 2-3 fois en intérêt ?

Je vous vous démontrerai comment

- Diminuer vos intérêts
- Rembourser plus de capital
- Payer votre hypothèque plus rapidement en conservant votre versement actuel
- Éviter les pénalités onéreuses

514.879.8707

FAITES CARRIÈRE AVEC NOUS !

NOUS RECRUTONS !

- FRAIS MINIME
- ENCADREMENT
- FORMATION
- OUTIL : INFORMATIQUE

CONTACTEZ-MOI SANS TARDER

**Contactez des gens sérieux d'expérience.
Peu importe votre situation, j'ai la solution !**

Suzanne Roy
Courtier immobilier
514 726-4091
450 625-2001
RE/MAX 2001
Agence immobilière

Visite libre dimanche 7 novembre 14h à 16h
657, Pierre-Rivière, Lachenaie



Wow!
De toute beauté,
une vraie clé
en main au Carrefour
des Fleurs, 3 càc.,
foyer au bois,
solarium,
grand terrain bien
aménagé, piscine h.t.
coin de rue.
274 900\$

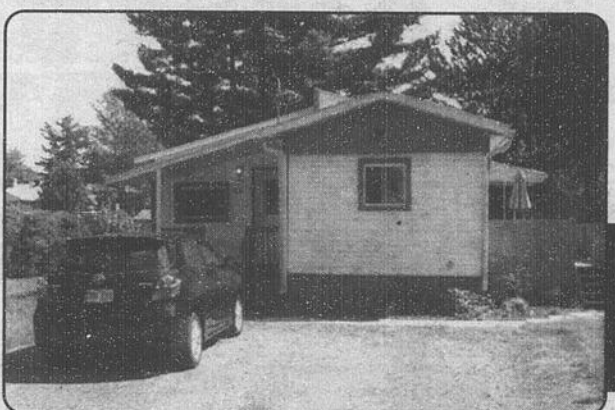

VISITE LIBRE
dimanche 7 novembre
14h à 16h
3341, rue Delorme
La Plaine

Belle propriété dans
secteur tranquille,
4 chambres, grand
terrain + pisc.
129 900\$ Venez voir!

Lyne Ouellette Courtier immobilier
514 713-6850
La Capitale
La Capitale vendue.com
La Capitale Distinction inc.
Agence immobilière

meilleurs taux + conditions adaptées + solution sur-mesure

+15 institutions financières
1 seul rendez-vous et toujours
1 solution de financement
adaptée à votre situation

2.25% †

† Taux variable.

= **L'équipe #1**
au Canada*

Sujet à changement sans préavis.
200,000 \$ =
687\$ / mois!**
**Amortissement 35 ans

*En nombre de dossiers et volume déboursés en 2009,
parmi tous les bureaux Multi-Prêts au pays.

Martin Charbonneau
Courtier immobilier
hypothécaire

Diane Descoeurs, c.g.a.
Courtier immobilier
hypothécaire agréé

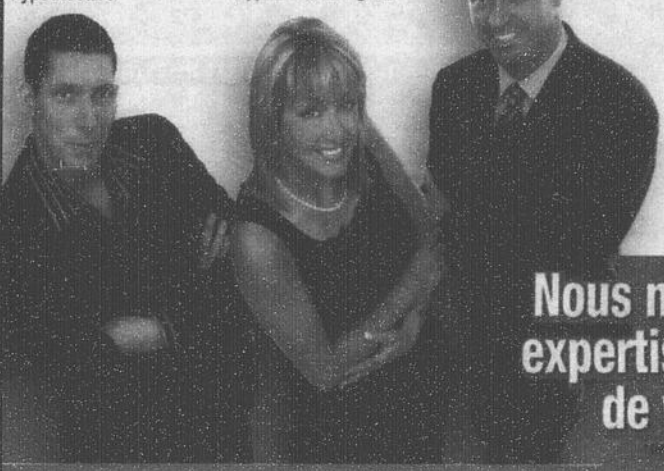

Gilles Dupuis
Courtier immobilier
hypothécaire

**Nous mettons notre
expertise au service
de vos intérêts!**

Multi-Prêts HYPOTHÈQUES AGENCE HYPOTHÉCAIRE
Terrebonne 2296, chemin Gascon 450 471 7747
Sainte-Thérèse 266, boul. Labelle 450 433 7738
Nous sommes disponibles pour vous rencontrer à nos bureaux ou à domicile.

Commission à 1.9%
si moi je trouve l'acheteur
(1,9% pour moi seulement)
environ 50% des ventes

3.9% de commission
si un autre agent trouve l'acheteur
(1,9% pour moi et 2% pour l'autre agent)
environ 50% des ventes

5% **7%**
6% **4%**
Membre **MLS®**

Budget de publicité illimité



TERREBONNE - 1207 Dorvilliers
AU PIED DE LA MONTAGNE!
Grand patio, piscine hors-terre, cabanon, terrain paysagé bordé de haies matures. Près des pistes de vélo et de ski, du parc écologique, des écoles et de tous les services. **299 900\$** MLS # 8396418

Vous cherchez une maison?
Faites équipe avec nous pour acheter n'importe
quelle maison du réseau mls® de 175 000\$ et plus, et
NOUS PAYONS VOS FRAIS DE NOTAIRE!

Vendomax
1er vendeur
Statistiques Vendomax 2010



MASCOUCHE - 77 Glasgow
5 CHAMBRES SUR TERRAIN
DE 11000 pi², située dans un
cul-de-sac. Galerie de béton.
Grande salle familiale avec foyer.
Chambre froide avec comptoir et
lavabo. Près des services et de la
25 et 640.
249 000\$ MLS # 8394624



TERREBONNE - 330, 20e Ave.
LA CAMPAGNE À LA VILLE!
Arbres matures, aucun voisin à
gauche ni à l'arrière; intimité à son
maximum! 2 chambres, poêle au
bois, balcon grillagé, cabanon et
garage. Beaucoup de luminosité et
de rangement. Près des services.
174 900\$ MLS # 8421896



TERREBONNE
1460 PL'Espérance
TERRAIN 23 000 PI2
Cul-de-sac. Immense terrain
près de tous les services. Fabuleux
pour la famille! 5 chambres, salle
familiale, salle de lavage et rangement,
2 chambres froides, atelier.
229 900\$ MLS # 8405711



LAPLAINE - 7212 Guérin
AU PRIX DE L'ÉVALUATION!
Condo 2e, 2 chambres, foyer au gaz, salle de
lavage, bain en coin. Climatiseur. Balcon avec
vue sur le parc (pas de voisin arrière).
Rangement. 2 stationnements.
139 900\$ MLS # 8423479



TERREBONNE - 4483 Alexandre
SANS VOISIN ARRIÈRE!
Superbe résidence ayant fait l'objet de plusieurs
rénovations. Salon toit cathédral avec foyer,
grande salle familiale et salle de jeux. Grand patio
à 2 niveaux, cabanon et piscine.
299 900\$ MLS # 8391936



LACHENAIE - 1335 Dumont
4 CHAMBRES ET PISCINE
Cour décurée, grand patio, piscine et cabanon,
située sur un coin de rue/cul-de-sac. Cuisine
renovée, grande salle familiale. Près de tous les
services, des autoroutes et d'un parc.
209 900\$ MLS # 8404680



TERREBONNE - 365 74e Avenue
GARAGE DÉTACHÉ et PISCINE
Concept aère ouverte, procurant beaucoup d'espace et de lumière.
Salle familiale au sous-sol, poêle à combustion lente, chambre froide.
Cour intime, haies de cèdre. **249 900\$** MLS # 8433714

ALAIN CHANDONNET Courtier immobilier
Détails, photos et description complète sur www.terrebonne123.com info@alainchandonnet.com
(514) 262-3131

3

3

3

514 608-6651  514 773-1311

Martin BISSONNETTE ou **Chantal LAVERDIÈRE**
Courtier immobilier

VISITE LIBRE dimanche 7 novembre 14h à 16h



1192, Garden Mascouche
Vin et fromage

Tout ce que vous verrez vous plaira.
Si vous cherchez... un mode de vie élégant dans un endroit paisible, il faut venir la voir !!!

BESOIN D'UNE HYPOTHÈQUE?
Frais de notaire payés pour refinancement†

Achat | Renouvellement | Refinancement

Consolidation de dettes, rénovation, investissement
Pré-autorisation, garantie de taux jusqu'à 120 jours

Manon Gélinas, B.Sc., CHA*
Courtier hypothécaire agréé
514 953-1428



CAAMP ACCHA 

Multi-Prêts HYPOTHÈQUES
AGENCE HYPOTHÉCAIRE

* Conseillère hypothécaire accréditée de l'Association canadienne des conseillers hypothécaires accrédités

† Certaines conditions s'appliquent

À votre service depuis déjà plus de 8 ans!



NOUVELLE INSCRIPTION!  Boisbriand 289 000\$	NOUVELLE INSCRIPTION!  Auteuil 209 000\$	NOUVELLE INSCRIPTION!  St-Lin 174 900\$	BAISSE DE PRIX!  Terrebonne 199 900\$	BAISSE DE PRIX!  Rivière-Des-Prairies 229 900\$	BAISSE DE PRIX!  Montréal (St-Michel) 379 000\$
CONDO SUR 2 ÉTAGES!  Le Gardeur 157 900\$	INTERGÉNÉRATION!  Mascouche 339 900\$	CONDO AVEC GARAGE!  La Plaine 149 900 à 159 900\$ (Copal La Plaine)	IDÉAL 1^{er} ACHAT  La Plaine 155 900\$	INTERGÉNÉRATION!  St-Colomban 549 000\$	TERRAIN COMMERCIAL!  St-Léonard 990 000\$

450 964-0333

Évaluation GRATUITE de votre propriété



Sutton
Groupe Sutton Synergie inc.
AGENCE IMMOBILIÈRE
Lynne Sabourin
Courtier immobilier
450 964-0333



NOUVELLE INSCRIPTION
Secteur Terrebonne,
Très beau bung.de 37 X 32
const. 2004.
Pl de lattes 2 càc. +2,
sous-sol fini,
aucun voisin arrière.
À qui la chance !! LS161



RÉNOVÉ
Terrebonne Hauteville,
CLÉS EN MAIN...
2 CÀC + 2,
plusieurs rénovations,
plancher de LATTES,
2 SDB, S-SOL FINI,
aucun voisin arrière
224 900\$ WOW !!
LS 160

CET ESPACE EST RÉSERVÉ POUR LA VÔTRE

Partenaire pour la vie chez synergie

APPELEZ-MOI !

Groupe Sutton Synergie Agence immobilière **Sutton**



Serge Sirois.com
Courtier immobilier agréé
Pour vendre ou acheter 23 ans d'expérience
C.: 514 823-7743
B.: 450 964-0333

Chertsey 114 900\$  Chalet 4 saisons ou maison principale style cottage, 2 chambres avec intérieur en bois de pin, terrasse arrière, accès au 9 ^e lac navigable, idéal pour amateurs de chasse et pêche, endroit paisible dans un environnement sain.	Mascouche 214 500\$  Mascouche superbe 3 chambres au même niveau, portes, fenêtre et toiture refaites, cour arrière avec bassin d'eau et aménagement de fleurs, impeccable. À VOIR ABSOLUMENT !	La Plaine 134 900\$  Petite et coquette cette maison a subi des rénovations tel que panneaux électrique, salle de bains, cuisine, plancher portes avant et arrière, la toiture est de tôle, 2 grands cabanons, situé près de tout idéal pour petite famille, belle cour aménagée, clôturée avec gazebo sur slab de béton.	Mascouche 369 900\$  Très belle propriété avec grand bachelor, superbe cuisine avec armoires en merisier et îlot central, foyer au salon, belle grande salle de bains avec bain tourbillon et douche séparée, walk-in dans la chambre principale et la chambre du bachelor, grand terrain paysager, garage attaché à la maison + un garage double détaché, bachelor libre à l'acheteur
Chertsey 179 000\$  Petit coin de paradis, coquette maison sur le bord de la rivière Ouareau, coin paisible, idéal pour aimant de la nature, garage transformé avec atelier de peinture qui donne vue directe sur la rivière, solarium 3 saisons. Une visite vous charmera.	Terrebonne 349 000\$  Magnifique propriété très bien entretenue, belle cuisine avec armoires couleur chocolat avec comptoir lunch intégré, superbe cour avec piscine hors-terre de 30 pieds et 54 pouces de hauteur, grand deck 2 niveaux, très grande chambre des maîtres avec walk-in de 9x7,6, salle familiale au dessus du garage pourrait être converti en chambre. Faut la voir!!	Chomedey (Laval) 369 900\$  Situé dans une rue sans issue, près de tous les services, logement du rez-de-chaussée à été agrandi en 2002, rallonge de 15x25 avec beaucoup de fenestration et poêle au bois, sous-sol fini en partie avec chambre supplémentaire, panneau électrique 200 ampères changé en 2002, marqueterie sous le tapis dans la salle à manger et la chambre.	Terrebonne 229 000\$  Joli cottage, bien entretenu, même propriétaire depuis la construction, cuisine rafraîchie avec les années, salle e bains rénovés en 2006, fenêtres avant changées en 2000 (aluminium), revêtement de la toiture 2004, idéal pour petite famille ou premier acheteur, 3 chambres même niveau plus une au sous-sol, grand deck 2 niveaux, clôture frost, faites vite!

ERLINDA QUINTOS
Courtier immobilier agréé
514 246-8888
Un courtier qui a vos intérêts à cœur!

Les immeubles **EVQ**
Courtier immobilier agréé
450 226-8888

MORIN-HEIGHTS
176 LAKESHORE, BLUE HILLS

VISITE LIBRE
Sam. 6 nov. Dim. 7 nov.
13 H à 16 H

SPACIEUX BUNGALOW NEUF DE 3 CÂC., 2-S/BAINS!
Bâti sur un terrain de 50 000 pi² avec les exigences de qualité et les standards pour un entretien facile et une qualité de vie sans soucis! 2 270 pi² d'espace habitable. Véranda 4 saisons super éclairée, immense s/fam., foyer au gaz, asp. central, système d'alarme et d'éclairage programmable. À seul. 3 min. de marche de la plage du Lac Cook. Sentiers de raquettes et de Cross Country à l'arrière. À 5 min. du village, du ski Morin-Heights et du corridor aérobie. À 10 min. de St-Sauveur et seul. 1 h de Montréal.

Directions: 15 Nord, SORTIE 60 pour St-Sauveur. Prenez la route 364 vers Morin-Heights. Tournez à GAUCHE sur la route 329 (ch. du Village), à DROITE sur Blue Hills, à GAUCHE sur Forest Hill et enfin à GAUCHE sur Lakeshore.

UNE VISITE VOUS FERA APPRÉCIER! 288 000 \$

Nathalie LAPOINTE
Courtier immobilier
450 966-9966
cell.: **450 543-5632**

des Mille-Îles inc.

Saint-Lin

Magnifique domaine, terrain 77,775 p.c. intergénération sur immense terrain boisé à l'écart du voisinage, 329 900\$

Saint-Lin

Très jolie propriété neuve sur grand terrain de 21 507p.c., secteur recherché et paisible, planchers de merisier brun chocolat, armoires de cuisine montées jusqu'au plafond, grande douche vitrée carrée, très grande cour, 199 900\$

Jean-François Jarry
Sutton
Groupe Sutton Synergie inc. AGENCE IMMOBILIERE
Courtier immobilier
450 562-2757
www.jeanfrancoisjarry.com
Pour acheter ou vendre sans tracas et partout!

NOUVEAU Coup de coeur Fontainebleau 459 000\$	Investisseur 10 logements et 2 commerces 12x les revenus, avec en prime un resto	PRIX RÉDUIT Terrebonne (La Plaine) 219 000\$	Terrebonne, paliers multiples, aire ouverte. Wow!	PRIX RÉDUIT Rawdon, moins cher qu'un loyer. 89 900\$
NOUVEAU Buanderie, Montréal-Nord.	Investisseur 6 logements 2009, 13x les revenus	Restaurant pour déjeuner, franchise connue!	Montréal, près du nouveau pont, restaurant 45,000\$	Montréal, près du nouveau pont, immeuble commercial avec buanderie.

Solutions pour votre mise de fond! Informez-vous

Visitez le: clavoieedellmmo.com

Sutton
Groupe Sutton Synergie Inc. Agence immobilière
450 964-0333

CHRISTIANE LAVOLE
Courtier immobilier

VENDEUR ACHETEUR
SOYEZ LES PREMIERS À LA LIGNE D'ARRIVER EN 2011 POUR VOTRE PROJET VENTE OU ACHAT!!!
POUR CE FAIT, UN SEUL NUMÉRO **514 605-2703**
*** JE PERSONNALISERAI VOTRE PROJET POUR EN FAIRE UN COUP DE

244 000\$ Faut vendre, piscine, spa, garage, 3 càc, Domaine de Lorme Ste-Julienne, clés en main.	EXCEPTIONNELLE Carrefour des fleurs Lachenaie, garage double, 4 càc., salle de cinéma dessus du garage, spa naturel faut voir!	SURPRENANTE 26 000p.c., terrain, garage, terrasse double, havre de paix, vendeur motivé.	265 000\$ Terrebonne, 10 000p.c. terrain, piscine, solarium, 3 càc, près autoroute 640.
---	---	---	--

Benoit Legris Courtier immobilier
Sutton
Groupe Sutton Synergie inc. Agence immobilière
www.suttonquebec.com

PETIT BUDGET Maison mobile avec rallonge et garage situé dans un croissant aux limites de Mascouche, très propre et moins cher que votre loyer!	TERREBONNE Une occasion rare sur le marché, faut venir jeter un coup d'oeil, entretenu et complètement rénové, un terrain de rêve, très privé, au cœur de Terrebonne, avec garage.	MASCOUCHE Un beau 3 chambres au même niveau, bien entretenu, superbe terrain de 9000p.c.	Recherche jumelés à Terrebonne pour acheteur préqualifié. VENDU Terrebonne	LACHENAIE Maison avec bachelor au sous-sol, 3 ch. au même niveau, garage, maison rénovée avec goût, selon les plus haut standard. Faut voir! Très bien situé, près du chemin Gascon et des autoroutes.
---	--	--	--	--

12 ans déjà à réaliser vos objectifs!

Investisseur, immeuble locatif ? bâtisse commerciale ? Appelez-moi au 514 777-2294

450 964-0333

3

3

3



Agence immobilière



www.remax-quebec.com



GAGNEZ \$

Votre habitation

Jusqu'à 150 000 \$

Consultez un courtier immobilier de RE/MAX des Mille-Îles dès maintenant! Détails et règlements disponibles aux bureaux RE/MAX des Mille-Îles.

980, boul. des Seigneurs, Terrebonne

450 471-5503

293, mtée des Pionniers, Lachenaie Est

450 582-5544

838 montée Masson, Mascouche

450 966-9966



Guillaume DAOUST

Courtier immobilier

450 966-9966

514 889-8882



des Mille-Îles inc.

LA PLAINE



Superbe triplex très rare dans la région (3 x 5-1/2 aucun sous-sol), construction 2006 de qualité à distance de marche d'une épicerie et un Tim Horton, une école et plusieurs parcs, beaucoup de rangement, excellent investissement. **499 900\$**

ST-LIN



Magnifique bungalow, grand terrain 9 634p.c. avec aucun voisin arrière, piscine h-t, foyer, thermopompe, taxes sont basses, vendeurs motivés, **174 900\$**



Micheline CYR-FORTIN

Courtier immobilier

450 471-5503

514 591-8290



des Mille-Îles inc.

MASCOUCHE



Imp. 2 sdb, belle cour, taxes basses, **214 000\$**

TERREBONNE



Intergénération, garage, pisc. creusée, plancher bois et céramique, près des services, vendeur motivé, faut voir! **299 500\$**

TERREBONNE



À pied de l'île des Moulins, restaurants et boutiques, entièrement rénové, 2+1 chambres **219 000\$**

SAINT-CALIXTE



St-Calixte, grande canadienne, terrain 25 000p.c., **BORD DE L'EAU**, 2 garages, plancher latte, 3 chambres, 2 sdb, s-sol fini.

BORD DE L'EAU



Lachenaie, cottage bord de l'eau, 5 chambres, 2 garages, terrain 19 000p.c. + 24 000p.c. sur le bord de l'eau dont 300p.c. de façade, navigable, poss. com. Beaucoup de cachet. À voir!

TERREBONNE



Condo 2007, 2 chambres, foyer au gaz, clim. centrale, rangement, taxes basses, à pied de l'île-des-Moulins. **212 000\$**



Suzanne ETHIER

Courtier immobilier

450 471-5503



des Mille-Îles inc.

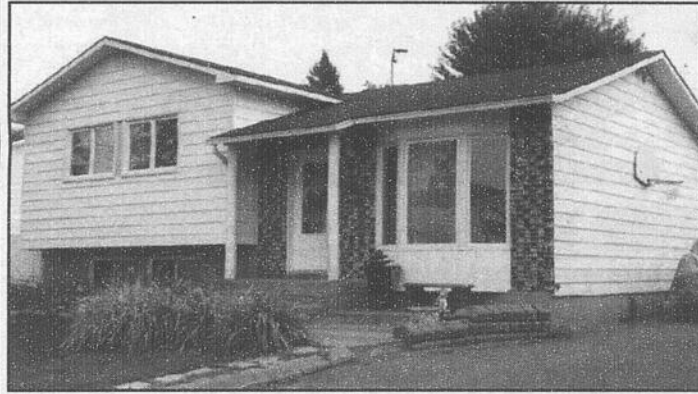

Mascouche 4 chambres dont 1 au sous-sol



Martin LAFRENIÈRE

Courtier immobilier

450 582-5544



des Mille-Îles inc.

LA PLAINE



Grand garage, impeccable plain-pied, terrain + de 8000p.c., 1+2 chambres, 2 salles de bain, spacieux salon, salle à manger et tourelle, solarium 4 saisons, petite chambre froide. **246 000\$**

LA PLAINE



Superbe maison Clés en main, terrain paysagé avec terrasse pavé uni, vaste hall d'entrée, salon salle à manger et cuisine à aire ouverte, 3 grandes chambres, bain magnifique, cette maison sera votre coup de cœur!!! **309 000\$**

MASCOUCHE



Prix inférieur à l'évaluation municipale, secteur calme et rue cul-de-sac, très grande maison dont 3+1 chambre, gros garage et grand terrain. **189 000\$**

MASCOUCHE



Coquet de Mascouche Superbe maison 3 chambres, garage, toit cathédrale et au goût du jour. Piscine. **269 000\$**

SAINT-CALIXTE



Maison style champêtre, beaucoup de cachet, 3 min. de St-Élie, terrain 36 000p.c., impressionnant salon et salle à manger à aire ouverte, salle de bain rénovée avec bain L'Éclair et douche indépendante. Chambre principale avec walk-in. **NOUVEAU PRIX 155 000\$**

SAINT-LIN



Gros garage 20x50 Impeccable propriété, terrain de plus de 20 000p.c., intérieur avec finition bois, sous-sol partiellement aménagé, rue cul-de-sac. **189 000\$**



Ginette GÉLINAS

Courtier immobilier

450 966-9966

514 983-9052



des Mille-Îles inc.

Agence immobilière

NOUVELLE INSCRIPTION



LA PLAINE - Joli plain-pied de construction (2007) situé dans un secteur recherché et près de toutes les commodités. Possibilité d'occupation rapide. Ne tardez pas! Venez voir!



STE-JULIENNE

UNIQUE!



STE-SOPHIE, superbe grande propriété situé dans un site enchanteur, terrain de plus de 50 000p.c., donc terrain zoné commercial, garage chauffé, coup de cœur assuré!

DU CACHET!



LAVALTRIE. **WOW** un petit bijou au goût du jour, propriété impeccable, terrain clôturé et paysagé, très bien situé, bon voisinage, elle vaut le déplacement.

BACHELOR



MASCOUCHE. Superbe cottage de prestige avec bachelors indépendant, très bien situé, secteur de choix près de tous les services, à voir!

GRAND TERRAIN



ST-COLOMBAN. Grande propriété située sur un immense terrain boisé, beaucoup d'intimité, 3 chambres, garage, faut voir absolument.



Gilles GRANGER

Courtier immobilier

450 966-9966

514 975-1807



des Mille-Îles inc.

Agence immobilière

VISITE LIBRE
dimanche 7 novembre 14h à 16h
606 Miljour St-Lin

ST-LIN



3+2 chambres, 2sdb, pièces de bonnes dimensions, s-sol présentement loué au mois, garage double détaché + atelier, terrain 15 190p.c., moins cher qu'un loyer! mls: 8357942 224 900\$

LACHENAIE



Propriété partiellement rénovée, 2+3 càc, 2 sdb, etc, près de tous les services, parc, école, un seul propriétaire, vendeur motivé! mls 8402931 199 000\$

LA PLAINE



Amateur de sport de plein air c'est l'endroit, 16000p.c. terrain, vue panoramique à l'arrière, 3+1 càc, 2 sdb, sfam, salon avec foyer, garage, occupation rapide possible. MLS: 8411726, 189 900\$



Graziella MARTINI

Courtier immobilier

450 966-9966



des Mille-Îles inc.

LAVAL



Duplex rénové, idéal pour propriétaire occupant, 7-1/2 avec sous-sol plus logement 5-1/2. mls 8433912

LIBRE IMMEDIATEMENT



LAVAL Secteur de choix, 3 chambres, beau terrain, grande cour arbres matures, garage 11x26, mls 8404108

ST-LIN



Très grand garage double 24x30, grand terrain, occupation flexible, mls 8405057

SAINTE-THERÈSE

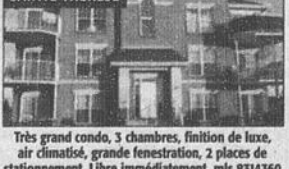

Très grand condo, 3 chambres, finition de luxe, air climatisé, grande fenestration, 2 places de stationnement. Libre immédiatement. mls 8314360

RIVIERE-DES-PRAIRIES



Condo de luxe clés en main de 3 chambres, vue exceptionnelle de la rivière, occupation 60 jours, mls 8378643

OCCUPATION RAPIDE



Repentigny, 2+2 ch., clés en main, secteur de choix, piscine creusée, mls8186584

Équipe Daniel Benoît

Vous voulez vendre ? Vous voulez une opinion de la valeur marchande de votre propriété



Téléphonez-nous dès aujourd'hui !

Cell: 514 781-4681

Bur.: 450 471-5503

RE/MAX DES MILLE-ÎLES INC.
Agence immobilière
Franchisé indépendant et autonome de RE/MAX Québec inc.



Diane Brisebois
Adjointe
courtier immobilier

Erasmus Torres

courtier immobilier
SERVICE EN FRANÇAIS
• ANGLAIS • ESPAGNOL
514-568-5523



Nouvelle inscription 219 900\$

LACHENAIE : NOUVEAU À LACHENAIE. SUPERBE PROPRIÉTÉ, GRAND PLAIN PIED, VENDEUR MOTIVÉ. CUISINE TRÈS FONCTIONNELLE. PL. DE PARQUETERIE. 2 CHAMBRES DE BONNES DIMENSIONS. SOUS-SOL NON FINI, POSSIBILITÉ BACHELOR OU GARDERIE, SORTIE EXTÉRIEURE. GARAGE DÉTACHÉ. STATIONNEMENT DE 6 À 8 PLACES. PRÈS DES AUTOROUTES 640 ET 40. **** À VOIR!!!!

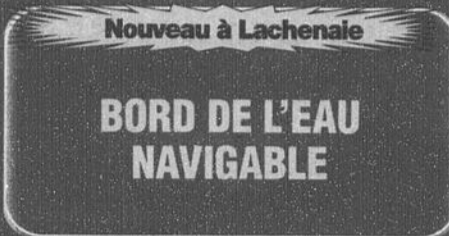

Nouveau à Lachenaie

BORD DE L'EAU NAVIGABLE

au 3772-74 BL.
St-Charles. Terrain de 31,472 p.c.
(\$26 dollars le pl.car.), Navigable.



244 900\$

Terrebonne. Bungalow plain-pied avec garage. 3 chambres à coucher, 2 salles de bains complètes. Sous-sol complètement aménagé. Bien paysagé. Patio à 2 niveaux et spa intégré. Occupation rapide.



182 000\$

Lachenaie. Superbe condo luxueux qui saura vous plaire. Beaucoup d'extra lors de la construction. Foyer au gaz naturel avec connection pour la BBQ. 2 grandes terrasses avant et arrière. Les 3 portes patios nous offrent un condo très éclairé. 2 stationnements. Vendeur motivé.



339,000\$

LACHENAIE : Superbe propriété, clés en main, vue sur la rivière des Mille-Îles, beaucoup de fenestration, foyer 4 faces au salon, sàm et cuisine séparées, cour clôturée, spa, garage 22x12.9. Faut voir!



319,900\$

LACHENAIE : Superbe cott. tout brique, magnifique bachelor 3 1/2, grandes pièces, entrée indépendante, très beau secteur, près de tous les services. À voir. Occupation rapide.



Nouvelle inscription 199 000\$

ENCORE VENDU par Daniel



Nouvelle inscription 289 000\$

LACHENAIE. COTTAGE DE STYLE ANGLAIS AVEC GARAGE. 3 CAC MÊME NIVEAU. GRANDE SDB. AVEC DOUCHE INDÉPENDANTE. AU RDC: SALON ET SALLE À MANGER À AIRE OUVERTE AVEC FOYER AU GAZ ET SALLE D'EAU ET SALLE DE LAVAGE. TOUS LES PLANCHERS EN LATTE DE BOIS. BIEN PAYSAGER. CABANON. *FAITES VITE!



169,000\$

ENCORE VENDU par Daniel



169,000\$

Superbe clés en main, grand garage détaché et magnifique terrain 8900p.c., bien paysager, foyer au salon, 2 cac de bonnes dimensions, pl. latte de bois, céramique, pisc. H.t., plusieurs rénovations effectuées en 2006.



179 900\$

LACHENAIE : Coquette prop. Très bien entretenue, beaucoup de rénovations au fil des ans, beau secteur près de tous les services et autoroutes, cour clôturée, boisée et intime, solatium 3 saisons, occupation rapide.



174 500\$

ST-LIN : Bung. 4 côtés en brique, bien renové au fil des ans, nouvelle piscine, grand garage, beau grand terrain, aucun voisin arrière.

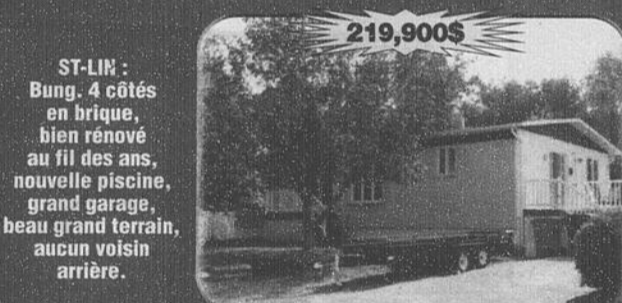

219,900\$

Propriété très bien entretenue au fil des ans, dans secteur calme et paisible, beau grand terr. Paysager. Idéal pour une famille, 4 cac, près des parcs, des écoles primaire, sec et à 2 pas du transport en commun. Une visite comblera vos attentes.



195,000\$

ENCORE VENDU par Daniel



204,900\$

ENCORE VENDU par Daniel



319,900\$

LA PLAINE : Super plain pied très ensoleillé, cuis. de rêve, arm. de bois, comptoir de granite et app. Stainless de haute gamme, sal. et sàm à aire ouverte avec foyer au bois, 3+2 cac de bonnes dimensions. Magnifique sdb avec douche de verre à multi jets et bain podium, s-s bien aménagé, garage double, terr. bien aménagé avec patio et pergola.



279,000\$

LACHENAIE : Superbe plain pied avec garage double, grand stationnement, cour clôturée de frost et terrasse de béton. Salon et sàm à aire ouverte foyer au gaz, grande sdb, grande salle familiale.



229,000\$ GARAGE ASCENSEUR

MASCOUCHE : Superbe condo de luxe, unité de coin, Seigneurie Masson (15000\$ d'extra). Grandes pièces, beaucoup de luminosité, 2 rangements (int. et ext.), Ascenseur, gaz naturel. Vous aimez le luxe!!! C'est le moins cher sur le marché. Près de tout, 25, 640 et du futur train.



185,000\$

ENCORE VENDU par Daniel



NOUVEAU 379,000\$

LACHENAIE : Superbe plain-pied, 4 cac, hall d'entrée porte française, plafond 9". Cour clôturée et bien aménagée, piscine creusée. Espace et confort. À voir!



NOUVEAU 349,900\$

LACHENAIE : Superbe cottage 5 cac + 2 sdb, secteur neuf et homogène, près des autoroutes 25 et 40, beau terrain 14 000p.c. clôturé et paysager. Une visite vous convaincra!



184,000\$

VIEUX TERREBONNE ... Très rare, petite maison de ville dans le Vieux Terrebonne près de tous les restaurants, boutiques. Cuisine au goût du jour, plancher de latte de bois au RDC, deux CAC à l'étage. Grande terrasse avec porte jardin. *** Venez voir! ***



239,900\$

ENCORE VENDU par Daniel

Visitez le www.danielbenoit.com

3

3

3

Sutton

groupe sutton
synergie inc.

AGENCE IMMOBILIERE

www.suttonquebec.com

4 adresses pour mieux vous servir

1615, ch. Gascon
Terrebonne

2757, boul. Ste-Marie
Mascouche

894, 12^e avenue
St-Lin

1135, rang St-François
Terrebonne Ouest



Partenaire pour la vie
chez synergie

450 964-0333

Bernatchez
DIRECTRICE
cbernatchez@sutton.com

MASCOUCHE

Finition impeccable 16 000p.c.

Manon Lafortune
Courtier immobilier

MASCOUCHE 289 900\$

16 000p.c., belle Québécoise

Sylvana Rizzi
Courtier immobilier

EVALUATION MUNICIPALE 310 000\$

Notre prix 299 900\$ Lafontaine

François Pitre
Courtier immobilier

MASCOUCHE

4 chambres, 239 900\$

Clermont Tremblay
Courtier immobilier

TERRAIN 89 000P.C.

Maison en pierre 325 000\$

Leila Mezoudi
Courtier immobilier

POINTE-AUX-TREMBLES

Cottage en rangée + garage

Pierre Belhumeur
Courtier immobilier

LA PLAINE

Finition haut de gamme

Guy Grenier
Courtier immobilier

**Pour vendre ou acheter
Contactez-moi
Évaluation gratuite**

Marie-Claude Giroux
Courtier immobilier agréé

INTERGENERATION

Terrebonne 295 000\$

Danielle Fortin
Courtier immobilier

LA PLAINE

Wow coup de coeur assuré
Nouveau prix 258 900\$

Françine Thibeault
Courtier immobilier

LACHENAIE

Terrain 10 000p.c., 5 chambres

Marc Gagnon
Courtier immobilier

WOW!!! 129 900\$

Superbe condo à voir absolument

Jacinthe Lemire
Courtier immobilier

PRIX RÉDUIT

Claude Lafrèrère
Courtier immobilier

CONDO SUR 2 ÉTAGES

Terrebonne 209 000\$

Mathieu Cousineau
Courtier immobilier

FAUT VENDRE, NÉGOCIABLE

Laval ouest, près du train

Carole Lafonde
Courtier immobilier

TRÈS RARE !!!

Ste-Sophie, magnifique fermette

Jonathan Samuel Ouellet
Courtier immobilier

PIERREFONDS/ROXBORO

Distance de marche du train de banlieue

Françine Vaillancourt
Courtier immobilier

L'ASSOMPTION 189 000\$

Const. 2008, impeccable

Denise Grandchamp
Courtier immobilier

AUBAINE 299 900\$

Terrain 17 445p.c., 4 chambres à l'étage

Mylène Caron
Courtier immobilier

LA PLAINE NOUVELLE INSCRIPTION

Impeccable

Luc Brisson
Courtier immobilier

MASCOUCHE DUPLEX

Idéal pour propriétaire occupant

Linda Dussault
Courtier immobilier

LA PLAINE (TERREBONNE)

Vente rapide, 179 000\$

Serge Beauséjour
Courtier immobilier

CUISINE DE RÊVE

Cinéma maison

Guillaume Simoneau
Courtier immobilier agréé

LACHENAIE, IMPECCABLE

Possibilité bachelor

Serge Laurin
Courtier immobilier

NOUVEAU PRIX 259 900\$

À qui la chance

Caroline Perron
Courtier immobilier

**Visite libre
dimanche
7 novembre
14h à 16h**

497A, Boul. Iberville Repentigny

Nicole Szabo
Courtier immobilier

CONDO TERREBONNE

2 chambres, 148 000\$

Brigitte Caron
Courtier immobilier

L'ASSOMPTION 299 900\$

4 chambres, garage.

Diane Ouellet
Courtier immobilier

Sutton
AGENCE IMMOBILIÈRE

4 adresses pour mieux vous servir



Partenaire pour la vie
chez synergie

Groupe Sutton Synergie inc. 1615, ch. Gascon 1135, rang St-François 894, 12^e avenue 2757, boul. Ste-Marie
AGENCE IMMOBILIÈRE Terrebonne Terrebonne Ouest St-Lin Mascouche
www.suttonquebec.com 450 964-0333 450 971-0444 450 439-8877 450 474-4774

PLUS DE 100 AGENTS À VOTRE SERVICE

Sutton
AGENCE IMMOBILIÈRE
Groupe Sutton Synergie inc.
SERGE DAVIT LYNE BIGRAS
Courtiers immobiliers
450 964-0333

Sutton
AGENCE IMMOBILIÈRE
Groupe Sutton Synergie inc.
FRANK GERMILLI NADIA MALTAIS
Courtiers immobilier
450 964-0333

 LAVAL: Maison en rangée sur coin, construction 2005 avec garage, près de la 13, 440, 640	 MASCOUCHE: beau quartier, magnifique maison situé dans un croissant, grandes pièces, garage double et aucun voisin arrière, à voir absolument!	 MASCOUCHE: superbe cottage avec bachelor, 3 chambres à l'étage + possibilité d'une 4ième, grand garage situé à pied de l'étang du coteau, la moins cher du quartier, faites vite!!
 MASCOUCHE: Wow superbe condo clés en main décoré, tranquillité absolue, en face du nouveau parc et lac, idéal pour jeune couple, moins cher qu'un loyer.	 STE-ANNE-DES-PLAINES: 8 logements Idéal pour investisseur, près de tous les services à pied, dans un rond-point... tranquillité... Excellents locataires, rareté faite vite!!!!	 BOISÉ DE LA PINIÈRE: HAUT DE GAMME au goût du jour, une visite et coup de coeur assuré, très grand terrain boisé... comme dans les magazines, 3 cac, garage double. Faites vite!!!
 TERREBONNE: Clés en main, secteur familial, 4 cac. + 1 au sous-sol, belle cour clôturée avec grand balcon, piscine hors-terre et garage.	 BOISBRIAND: Avec garage, 4.5 5.5... excellent revenu, près du faubourg, à pied des services.	 CONDO TREMBLANT!!! PIED À TERRE PAS CHER... vendu tout meublé. Faites vite!!!
 Sainte-Julienne: Super propre et chaleureux à proximité d'un lac seulement, 59 900\$	 SAINTE-JULIENNE: prix sous l'évaluation, charmante maison avec garage, 3+ possibilité de 4 chambres, accès facile à la 125, 114 900\$	 MASCOUCHE: -charmante maison champêtre avec 4 chambres à coucher, idéal grande famille, près autoroute et services. 184 900\$

TERREBONNE
Cottage 3 cac, 2 sdb à l'étage, Vallée des Rois, maison 2009, très haut de gamme, garage, piscine creusée, à voir absolument, 359 000\$

MASCOUCHE
Wow superbe split, décoré au goût du jour, clés en main, idéal pour jeune couple ou jeune famille, à pied de l'étang, une visite s'impose.

STE-ANNE-DES-PLAINES
8 logements Idéal pour investisseur, près de tous les services à pied, dans un rond-point... tranquillité... Excellents locataires, rareté faite vite!!!!

BOISÉ DE LA PINIÈRE
HAUT DE GAMME au goût du jour, une visite et coup de coeur assuré, très grand terrain boisé... comme dans les magazines, 3 cac, garage double. Faites vite!!!

BOISBRIAND
Avec garage, 4.5 5.5... excellent revenu, près du faubourg, à pied des services.

CONDO TREMBLANT!!!
PIED À TERRE PAS CHER... vendu tout meublé. Faites vite!!!

SAINTE-ANNE-DES-PLAINES
Bungalow entièrement rénové, haut de gamme avec très grand solarium... granite et plus encore, cour de rêve sur coin de rue!!! AUBAINE! FAITES VITE.

Sutton
AGENCE IMMOBILIÈRE
Groupe Sutton Synergie inc.
SERGE LAURIN
Courtier immobilier
450 964-0333

 LA PLAINE Superbe bungalow 4 chambres.	 LACHENAIE Possibilité de bachelor.
 REPENTIGNY Solide bungalow, l'intérieur vous surprendra.	 POINTE-AUX-TREMBLES Impeccable, condo 4 1/2.

Sutton
AGENCE IMMOBILIÈRE
Groupe Sutton Synergie inc.
MARC GAGNON
Courtier immobilier
450 964-0333

VISITE LIBRE
DIMANCHE 7 novembre 14h à 16h,
331 de la Soméca, Lachenaie

245 500\$ **LACHENAIE**

Clés en main, terrain 10,000pc. 5 chambres, prix pour vente rapide.

Sutton
AGENCE IMMOBILIÈRE
Groupe Sutton Synergie inc.
Eric COTTE - Sylvie LE BRAS
Courtiers immobiliers
450 964-0333

 LACHENAIE 4 chambres, isolation supérieure, possibilité bachelor/intergénération, 305 700\$. ÉCONOMIES ASSURÉES !	 LA PLAINE 4 chambres, grand terrain, piscine 27', près de tous les services.	 MASCOUCHE 3 chambres, intergénération, grand terrain, secteur de choix, 399 900\$. À VOIR ABSOLUMENT!
---	--	---

Sutton
AGENCE IMMOBILIÈRE
Groupe Sutton Synergie inc.
FRANCINE VAILLANCOURT
Courtier immobilier
450 964-0333

129 000\$ **ST-CALIXTE**

Petit coin de paradis à la campagne, maison entièrement reconstruite en 2004, face au Lac Siesta, terrain 9671 p.c., propriété sans surprise que vous pourrez aménager à votre guise!

Avec les meilleurs outils de commercialisation et technologie immobilière, votre maison profitera d'une visibilité accrue assurant une vente vite faite!

Contactez-moi aujourd'hui pour en savoir plus!
514 702-3898

3

3

3



Joanne Pomerleau
Courtier immobilier
514 232-3323

Vous voulez vendre ?

Pomerleau Laurin

Service complet
à partir de

2%*



Denis Laurin
Courtier immobilier agréé
514 833-1824

*Certaines conditions s'appliquent

159 900\$



Cette propriété est située sur une rue paisible avec les services, aucun voisin arrière, vue panoramique avec les couchers de soleil

Votre propriété sera vue sur 12 sites internet, MLS inclus.
Plus c'est vu... Plus vite c'est vendu !

Mascouche 189 900\$



Ce cottage jumelé vous offre 3+1 càc à l'étage, grand terrain boisé, aucun voisin arrière, situé près des services et écoles.

GARAGE



Très beau condo, bien divisé, spacieux éclairé, foyer, 2 balcons, garage, une espace de stationnement ext. 179 900\$

St-Lin-Laurentides



Grand bungalow const. 2004, grande cuisine de rêve, aire ouverte, s-sol aménagé pour recevoir vos invités, possibilité d'acheter le terrain voisin pour plus d'intimité.

Terrebonne



Cette bâtisse est un des joyaux du Vieux Terrebonne. Ce CINQPLEX possède des espaces de garage intérieurs 64 x 27 pieds et des espaces de rangements. Vous avez des projets, cette bâtisse peut vous permettre de les réaliser.

Mascouche



Très beau condo au rd-jardin, situé en retrait de la rue, offrant la tranquillité, boisé à l'arrière, hall d'entrée fermé, foyer 2 stationnements et ensoleillé

Terrebonne



Très beau jumelé, 3 + 1 càc, grand terrain intime, piscine, 2 unités d'air climatisé, situé près autobus, écoles et aut. 640-25.

219 900\$



Ce bungalow est situé sur un grand terrain de 15,111 pc, grand cabanon pour le rangement, accès au s-sol par le garage et les pièces sont bien éclairées.

Mascouche



Les Châteaux de l'Étang Superbe condo, insonorisation supérieure, plancher de béton, unité de coin très éclairé, air climatisé central, situé près des services, aut 25 et 640

Lachenaie



Vendu

Beau et grand cottage 38 x 43 irr., on y retrouve de grandes pièces, 4 càc et 2 sdb à l'étage, salle familiale avec foyer au rdc, piscine, garage.

Mascouche



Très grande propriété rénovée au fil des années, secteur calme, piscine, grand terrain 13,500 pc, intime, clôturé, paysager, arbres matures et garage double.

St-Jérôme



Vendu

Place Citation. Beau jumelé situé à 2 pas de aut.15 et du centre d'achat. On y retrouve 4 càc, terrain 6,525 pc, intime, arbres matures, piscine et un grand atelier extérieur.

La Plaine



Intergénération (avec bachelor), grand bungalow 28x42, 3+1 càc, terrain 11 700 pc, garage 15x24, aucun voisin arrière.



Michelle Vézina
Courtier immobilier agréé
450 471-5503
514 591-5693
RE/MAX DES MILLE-ÎLES INC.
Courtier immobilier agréé



MASCOUCHE :
rue Poirier, bungalow 2+1 ch. Sous-sol aménagé, sortie par le côté, prix réduit à 175 000\$

MASCOUCHE HEIGHTS : rue Brompton, jolie canadienne, 3 chambres à l'étage, cuisine de toute beauté en merisier par ébéniste, foyer, sous-sol aménagé en loft avec sortie indépendante, espace pour famille, grand terrain +10 000p.c., toute offre sera considérée.

TERREBONNE : Superbe canadienne, clé en main, disponible maintenant, elle est chaleureuse, impeccable, planchers en bois, foyers, garage, alarme, électros, etc, terrain boisé, intimité assurée, voyez vous-même.

TERREBONNE : Jardin des Seigneurs, succession, cottage tout brique, 4 ch à l'étage, beau grand terrain, piscine creusée, garage, salle familiale au r.d.c. à pied du Vieux-Terrebonne (5 min).

MASCOUCHE HEIGHTS : Bungalow en pierres grises, 3+2 ch. en excellent état, garage avec un terrain de plus de 30 000p.c. boisé, c'est un super emplacement, près des services, 259 000\$

TERREBONNE : 4 plex avec un bon revenu, tout rénové depuis quelques années, r.d.c. 5 pcs. Disponible pour propriétaire occupant en mars prochain, très grand terrain arrière pouvant accueillir un garage, à considérer.

L'immobilier, c'est mon MÉTIER, ma PASSION



Monique Lupien
Courtier immobilier
514 983-2347
Votre propriété inscrite sur 11 sites Internet



SERVICE COMPLET 2%*
à partir de seulement

BOIS DES FILION 349 000\$



Conts. 2006, superbe split avec bachelor (entrée privée), 3 càc au même niveau, foyer plain vision salon et sam., garage, arbres matures, piscine, latte de chêne partout, cuisine ultra moderne.

BOIS DES FILION 249 000\$



Rénovation 2006, propriété à revenus ou intergénération, rez-de-chaussée 4-1/2, sous-sol 3-1/2, latte de chêne sur les 2 niveaux. 2 chauffe-eau, 2 boîtes électriques

LA PLAINE 169 900\$



Grand jumelé avec 3 càc, s-sol fini, const. 2001, pisc. et plus...

ST-LIN



Petit budget, 102 000\$, maison modulaire avec sous-sol, grand terrain boisé, 3 càc, la seule à ce prix.

368 000\$



MASCOUCHE UN BIJOU! Const. 2008 avec garage, coin de rue, à même la piste cyclable, 3 càc. et salle familiale au même niveau, lattes de chêne, lambris, céramique mosaïque, système air climatisé/chauffage. Beaucoup d'inclus. Elle est magnifique.

Terrebonne 224 900\$



Superbe québécoise, lattes au rez-de-chaussée, 3 càc, salle familial avec combustion lente et porte française de belles rénovations effectuées : toiture, salle de bains, fenestration et +++ coin de rêve avec véranda extérieur pin massif + piscine et air climatisé mural à 2 pas du terminus.

*Certaines conditions s'appliquent



Ginette Quevillon

Courtier immobilier agréé

450 471-5503

La qualité
c'est
mon boulot!



980 boul. des Seigneurs
Terrebonne

ginette.quevillon@sympatico.ca
www.remax-quebec.com

Plus de 26 ans d'expérience
dans la Région des Moulins

PRIX REVISÉ



229 Blainville : Beau cottage en rangée (UNITE COIN), situé dans un secteur paisible, salle à manger séparée, 5 chambres à coucher, 2 salles de bain, poêle à bois, piscine h/t, cabanon. À voir absolument! **189 900\$**

GARAGE DOUBLE DÉTACHÉ



2180 La Plaine (Terrebonne) : Beau bungalow, garage double détaché, superbe cuisine refaite, de toute beauté, belle salle de bain avec grand bain et douche séparée, poêle à bois au s/sol, sortie extérieure au s/sol, grand terrain, bien entretenu. Clé en main! À qui la chance? **199 000\$**

NOUVELLE INSCRIPTION



193 Terrebonne (Lachenaie) : Superbe cottage, situé dans un secteur paisible (des Moulins), accès rapides aux autoroutes 25/640, à proximité de plusieurs services, 3 chambres à coucher au même niveau, s/sol fini, belle cour arrière. À qui la chance?

NOUVELLE INSCRIPTION



732 Terrebonne : Au cœur du Vieux Terrebonne, commerce (Brûlerie). Contactez-moi pour informations supplémentaires.

AU CŒUR DE TERREBONNE



610 Terrebonne : Superbe bungalow, 3 cdc au même niveau, cuisine armoires + comptoirs refaits, s/sol totalement aménagé, pièces spacieuses, portes françaises doubles dans la salle familiale (ou cinéma) qui sépare la salle de jeu, beau terrain, jeux d'enfants ext., piscine h/t, cabanon, grand patio arrière. À voir absolument! Faites vite! **208 000\$**

PRIX REVISÉ



167 Terrebonne : Beau condo au cœur du Vieux Terrebonne, ADAPTÉ POUR PERSONNE À MOBILITÉ RÉDUITE, situé au rez-de-jardin, près de tous les services, à proximité du bord de l'eau, parc, restaurants, théâtre, transport en commun, occupation rapide possible, très propre, balcon arrière. À qui la chance? **124 900\$**

À VOIR ABSOLUMENT!



1376 Lachenaie (Terrebonne) : Magnifique propriété, très propre, secteur paisible près des services, accès rapide autoroute, hall d'entrée fermé, cuisine armoires rehaussées + comptoir céramique, 4 chambres, 2 salles de bain refaites, s/sol fini, belle salle familiale ou cinéma avec poêle à bois, cour bien aménagée, cabanon. À qui la chance? **229 900\$**

URGENT



131 St-Alexis : Belle ferme, garage détaché, 3 chambres à coucher, poêle au bois, cuisine armoires en bois, hangar, immense terrain +/- 56 000p.c. À qui la chance? **154 900\$**



GAGNEZ

Votre habitation

Jusqu'à concurrence de
150 000 \$*

*certaines conditions s'appliquent

RÉCENTE SUR LE MARCHÉ!



303 Ste-Sophie : Superbe bungalow, très propre, construction 2000, 4 chambres à coucher, grande chambre spacieuse au s/sol avec grand walk-in, 2 salles de bain, aucun tapis, grand terrain, cabanon 12 x 16 irr (élec), s/sol porte française, secteur paisible. À qui la chance? **189 900\$**

PRIX REVISÉ



7420 Terrebonne (La Plaine) : CLÉS EN MAIN! Garantie APCHQ, condo construction 2007, très propre, 2 chambres à coucher, cuisine armoires de couleur, salle de bain avec bain en coin et grande douche en coin séparée, salle de lavage séparée, rue paisible, près de plusieurs services. Wow, à voir!

BORD DE L'EAU NAVIGABLE



400 Chertsey : CLÉS EN MAIN! Beau cottage, bord de l'eau navigable (baignable), qual avec cabane à bateau avec porte de garage avec ponton, terrain paysagé, arbres matures, 2 remises, toit cathédrale au salon, armoires en bois, salle à manger séparée, grande salle de bain avec douche céramique, mezzanine, 3 cdc, spacieuse chambre principale avec grand walk-in. Un bijou! **425 000\$**

INTERGÉNÉRATION



476 Lachenaie (Terrebonne) : Clés en main! Bungalow avec intergénération au s/sol, complètement fini avec un cachet particulier, belle décoration et très propre, cuisine avec grand îlot central et armoires rafraîchies, pièces à aire ouverte, foyer au bois au salon, beau terrain avec arbres matures, remise, terrain gazonné, clôturé. Situé dans un secteur paisible, accès rapides à plusieurs services, autoroutes. À qui la chance?

AU CŒUR DE TERREBONNE



965 Terrebonne : Beau bungalow, à proximité de plusieurs services, restaurants, centre commercial, accès rapides aux autoroutes, 3 chambres à coucher au même niveau, toit +/- 2010, sdb refait +/- 2008, comptoirs cuisine refaits + plancher céramique, coc ou bureau au s/sol, piscine h/t 2006, cabanon 2006. À qui la chance? **198 000\$**

À VOIR ABSOLUMENT!



184 Lachenaie (Terrebonne) : Superbe propriété avec garage, situé dans un secteur paisible, coin de rue, à proximité de plusieurs services, accès rapides autoroutes 25/640, 4 chambres à coucher dont 3 au même niveau, salle de bain avec bain et douche séparée, ar climatisés mural +/- 2009 (climatisé et chauffe), chauffe-eau +/- 2006, s/sol fini, cabanon. À qui la chance? **264 000\$**

SECTEUR BOISÉ DU GOLF



1060 Lachenaie (Terrebonne) : Superbe bungalow (style québécois), beau cachet, 3 chambres à coucher, chambre principale très spacieuse, 2 salles de bain, magnifique cuisine refaite, s/sol fini, chambre froide, sortie extérieure sur le côté, solarium, beau terrain bien aménagé, intime, cabanon, situé sur une rue paisible dans le secteur BOISÉ DU GOLF II. À qui la chance? **254 900\$**

CLÉS EN MAIN



116 Terrebonne (Lachenaie) : Un bijou! Superbe cottage avec garage double, construction 2006, situé dans un beau secteur à proximité des autoroutes 25/640 et de plusieurs services. Salle à manger séparée, sdb attenante ccp, ccp grand walk-in, 3 salles de bain, thermopompe, s/sol fini (entrée indépendante), piscine h/t, spa extérieur avec abri, grand terrain. À qui la chance?

TERRE AGRICOLE

Terrebonne :
TERRE agricole,
55 arpents, Chemin
Comtois, Terrebonne,
contactez-moi pour
informations!
185 000\$

PRIX REVISÉ

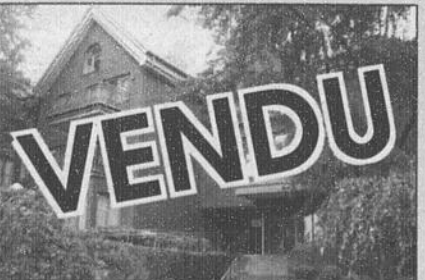

100 Terrebonne

BASKATONG



817 Grand Remous : Magnifique propriété, construction 2006, 4cac, 2sdb, très beau terrain +/- 40 000p.c., située sur le chemin Baskatong, vue imprenable sur les montagnes, amant de la nature voici un endroit parfait pour vous. À voir! **249 900\$**

PRIX REVISÉ



1071 La Plaine (Terrebonne) : Beau cottage avec garage, IDEAL POUR GRANDE FAMILLE, foyer au salon, 3 chambres à coucher au même niveau, s/sol totalement aménagé, chambre froide, salle de lavage au rez-de-chaussée, grand terrain, piscine h/t, cabanon. À qui la chance? **214 900\$**

Évaluation gratuite • Évaluation gratuite • Évaluation gratuite • Évaluation gratuite

3

3

3



LesPAC.com

micasa.ca

vitevite.ca

classifiedextra.ca

YAHOO! PETITES ANNONCES

CVENDU



Lise Viau

Courtier immobilier



VisibiliT
— Une exclusivité Proprio Direct —

la **50^{ans} Révue** larevue.qc.ca
DE COEUR ET D'ACTION

Appelez-moi! **514 777-8130**

J'offre à votre propriété une
des plus grandes visibilités au Québec et ce
à chaque semaine jusqu'à la vente.

Rien de moins!

Toujours à partir de seulement

2%* service MLS inclus

Voir **www.liseviau.com** pour détails



NOUVEAUTÉ #8430949

Mascouche, 3+2 càc, 2 salles de bains, 1 salle d'eau, située dans le quartier étang du coteau, beaucoup d'extras!!!
429 900\$



NOUVEAUTÉ #8431030

La Plaine, 3 càc, 1 salle de bains, 1 salle d'eau, jumelé, 3 càc au même étage,
214 900\$



MASCOUCHE #8334468

3+2 càc 2 salles de bains, 3 chambres même niveau, cour intime,
264 900\$



NOUVEAUTÉ #8432887

St-Lin, 2 càc, 1 salle de bains, construction 2010, qualité supérieure!
194 900\$

Vous désirez vendre, cet espace est pour vous



MASCOUCHE #8427310

2+2 càc, 2 salles de bains, 1 salle d'eau. Beaucoup de belles rénovations, cour intime,
249 900\$



MASCOUCHE #8427960

2+1 càc 1 salle de bains, 1 salle d'eau. Secteur boisé, grand stationnement,
189 900\$



MASCOUCHE #8401740

2+1 càc, 1 salle de bains, beau cachet champêtre,
159 900\$



TERREBONNE #8424211

3 càc, 2 salles de bains, grand garage 12.10 x 33.8, bien située.
259 900\$



ST-LIN #8422788

2+2 càc, 1 salle de bains, Presque toutes les chambres ont leur propre walk-in.
239 900\$



LA PLAINE #8420301

0+2 càc, 1 salle de bains, Beaucoup de rénovations d'effectuées récemment!
149 900\$

Vous désirez vendre, cet espace est pour vous



TERREBONNE #8374076

3+1, 1 salle de bains, 1 salle d'eau, délice pour vos yeux, 3 chambres même niveau,
289 900\$



LA PLAINE #8291661

2+2 càc, 1 salle de bains, fraîchement peinte, cul-de-sac,
169 900\$



TERREBONNE #8363511

3+1 càc, 3 salles de bains, 1 salle d'eau, 3 chambres même niveau, très beau solarium,
369 000\$

*Certaines conditions s'appliquent



LesPAC.com

micasa.ca

vitevite.ca

classifiedextra.ca

YAHOO! PETITES ANNONCES

CVENDU



Homes-Extra.ca



lesPAC.com



vitevite.ca

classifiedextra.ca

VIEUX-TERREBONNE #8400341



2+1 càc, 1 salle de bains, 1 salle d'eau, Intérieur entièrement rénové haut de gamme, un bijou!
209 900\$

TERREBONNE #8361767



3 càc, 1 salle de bains, 1 salle d'eau, 3 chambres même niveau, bassin d'eau
219 000\$

ST-LIN #8398287



1+2 càc, 2 salles de bains, clés en main, située dans un cul de sac. Occupation rapide
169 900\$

LA PLAINE #8300261



2+1 càc, 2 salles de bains, très grande chambre à coucher principale et très grand garage
239 000\$

Vous désirez vendre, cet espace est pour vous

RIVIÈRE-DES-PRAIRIES #8333452



3 càc, 1 salle de bains, 1 salle d'eau, très très beau cottage, wow!
279 000\$

Vous désirez vendre, cet espace est pour vous

MASCOUCHE #8314798



3+2 càc, 2 salles de bains, entièrement rénovée intérieur et extérieur. Wow
249 900\$

MASCOUCHE #8309913



3+1 càc, 1 salle de bains, 3 chambres même niveau, très très propre,
219 000\$

TERREBONNE #8405497



2 càc, 1 salle de bains, 1 salle d'eau, succession, très, très propre. À qui la chance?
269 900\$

MASCOUCHE #8403817



3 càc, 1 salle de bains, 1 salle d'eau, superbe intergénération côte-à-côte, grand terrain
319 900\$

LA PLAINE #8400100



3+1 càc, 1 salle de bains, cour intimiste, beau garage,
209 900\$

MASCOUCHE #8415776



2 càc, 1 salle de bains, cachet rustique, près de tous les services, grand solarium.
179 900\$

Vous désirez vendre, cet espace est pour vous

LA PLAINE #8415038



2 càc, 1 salle de bains, Condo clés en main!
139 900\$

Vous désirez vendre, cet espace est pour vous

ROSEMÈRE #8329849



3+1 càc, 1 salle de bains, grandes pièces, grande cour, piscine creusée,
399 000\$

MASCOUCHE #8421658



2+2 càc, 1 salle de bains, coquette et chaleureuse!!
199 900\$

LA PLAINE #8252533



Terrain vacant 101853 pc, à gauche du 14400 Laurier
109 900\$

MASCOUCHE #8387092



3+1 càc, 1 salle de bains, 3 chambres même niveau, grand terrain paysagé,
219 000\$

LA PLAINE #8335182



2 càc, 2 salles de bains, très bien rénovée, piscine creusée,
214 900\$

ST-CANUT #8270065



4 càc, 1 salle de bains, 1 salle d'eau, terrain 70 000 pc, bachelor,
329 900\$

Vous désirez vendre, cet espace est pour vous

TERREBONNE #8415797



2 càc, 1 salle de bains, section intergénération 1 càc et 1 salle de bains. Très bien entretenue
249 900\$

ST-FRANÇOIS #8359296



4+1 càc, 1 salles de bains, 1 salle d'eau, cachet champêtre, face à la rivière des Mille-Îles. Splendide!
589 900\$



Homes-Extra.ca



lesPAC.com



vitevite.ca

classifiedextra.ca

3

3

3

Homes-Extra.ca
MLS
lesPAC.com
micasa.ca
vitevite.ca
classifiedextra.ca
Y&R COLLETTES ANNONCES
CVENDU
Annonces Xtra
Homes-Extra.ca



Frank Marinello
Courtier immobilier
514 946-1607
450 471-5503



TERREBONNE (BOISÉ DE LA PINIÈRE)

Visite-Libre dimanche le 7 Novembre de 14h à 16h
au 616-618 du Sentier de la Forêt.
INTERGÉNÉRATION
Cottage de prestige
OCCUPATION RAPIDE
Vendeur motivé prix encore réduit 749 900\$



Mascouche (Mascouche-Heights)
TRANSFERT - OCCUPATION IMMÉDIATE

Bungalow de style californien (sans s-sol) offrant espace, luminosité et confort. 3 cdc de bonnes dimensions, cuisine 2009 avec comptoirs/lot de granite, salon au foyer au gaz et mur de pierre décorative, grande cour avec piscine creusée et aucun voisin arrière, plus de 150.000\$ d'améliorations/renovations dans les 2 dernières années, adaptable pour personne(s) avec mobilité réduite, tout voir. PRIX RÉDUIT À 349 900\$



La Plaine (Terrebonne) BACHELOR

Immense maison de style Canadienne, 5+1 cdc, 4 SDB, grande cuisine au armoires de bois et comptoir lunch, S.A.M. et salon aire ouverte, belle cour arrière avec piscine creusée-chauffée (2008) avec terrasse et gazabo, garage avec bachelors au dessus (Prix brut 70205\$ au 30 juin 2011). S-sol possibilité de 2ème Bachelors. *Enorme potentiel! *Occupation rapide* Prix réduit à 279 900\$

Julie Lapointe
Courtier immobilier



Qualité ma priorité!



REPENTIGNY 224 900\$
3+1 cdc, 2 sdb, terrain de 7020p.c., piscine creusée, plusieurs rénos, occupation rapide.



MASCOUCHE 174 900\$
8712p.c. terrain boisé sur coin de rue, 3 cdc, idéal commerce à même la résidence, s-s refait, Faites vite!



4X TRIPLEX LACHENAIE
Super bien situé, 31/2, 51/2, 61/2, couverture et fenêtres neuves, pour vous investisseurs



TERRAIN POUR AUTO-CONSTRUCTEUR **30 013P.C.**
Situé sur coin de rue secteur en plein développement à 2 min du centre de ski Montcalm à Rawdon! Pourquoi par un petit chalet pour une petite famille!!

450 966-9966



Une nouvelle, une opinion à nous transmettre
redaction@larevue.qc.ca

COMMENT ACCUEILLIR SES ACHETEURS !



Francine Larin
Courtier immobilier

« Pendant la visite »

- **DEUX C'EST BIEN, TROIS C'EST TROP !**
Évitez qu'il y ait trop de personnes lorsque vous recevez des visiteurs. Ces derniers auront le sentiment de déranger votre vie de famille ou votre vie personnelle et auront tendance à écouter leur visite.
- **LA MUSIQUE ADOUCIT LES MOEURS...**
Prenez soin d'éteindre la radio et la télévision lorsque vous ferez visiter votre maison. Laissez votre agent et l'acheteur parler et discuter en toute tranquillité.
- **GARE AU CHIEN !**
Le chien est le meilleur ami de l'homme, mais pas toujours celui de l'acheteur. Éloignez du visiteur tout petit animal qui pourrait l'agacer.
- **LE SILENCE EST D'OR !**
Soyez aimable et attentif, mais ne noyez pas votre visiteur dans un déluge de paroles. Il est là pour « visiter » et non pour parler.
- **LA PLUS BELLE MAISON DU SECTEUR !**
À vos yeux, votre maison est le lieu de résidence par excellence. Ne parlez pas de la chance inouïe que vous avez de demeurer dans un tel «palais». Si le visiteur passe quelques remarques désobligeantes ou signale quelques imperfections, n'intervenez pas, laissez à votre agent le soin de répondre.
- **SOYEZ DISCRET !**
Votre agent connaît les besoins et les désirs de votre visiteur. Il peut donc, mieux que vous, insister sur certains avantages qu'offre votre maison.
- **NE PRÉCIPITEZ PAS LES ÉVÉNEMENTS**
Vous pouvez faire échouer la vente de votre propriété tout simplement en offrant en temps inopportun à votre visiteur vos meubles et vos accessoires. Soyez calme, chaque chose en son temps.
- **UN BRIN DE SAGESSE !**
Laissez à votre agent le soin de discuter du prix de vente, des conditions de paiement, de la date de prise de possession, etc. avec votre visiteur. C'est un professionnel expérimenté, il saura mener les négociations à une conclusion heureuse.

Faites un petit effort et votre maison se vendra plus rapidement et à un prix plus avantageux.



DES MILLE-ÎLES INC.
Agence immobilière
franchisée indépendant et autonome

980, BOUL DES SEIGNEURS,
TERREBONNE
450 471-5503

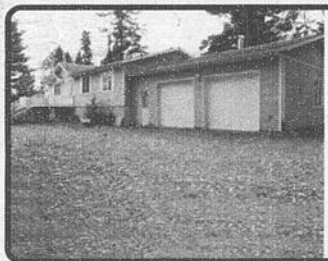

Maison de campagne !
169 900\$
Secteur de très tranquille, terrain de 68,000 p.c. voisins éloignés, garage double. Unique à ce prix! Rawdon, près des services.



Bâtiment résidentiel - commercial à St Jérôme 499 900 \$
2X4.5 et 1X3.5
3 garages + commerce. Investisseur, bâtiment en très bonne condition.



Blainville 249 900 \$
Secteur recherché, coin de rue, 3 chambres à l'étage, piscine h.t., cabanon, cour clôturée.



St-Jérôme 120 000\$
Petit bistro face au palais de justice de St-Jérôme. Déjeuner et dîner, possibilité d'avoir un logement annexé au commerce, revenus intéressants.



Lachute 149 900\$
Ancestrale à rénover complètement, face à la rivière, garage double dans la cour. Le bâtiment a environ 120 ans. Fondation en pierre, grandes pièces, plafond haut.



Condo neuf ! 159 900 \$
Rue Cadillac près de Notre-Dame, très bien situé. Condo neuf ! 3.5, balcon avant-arrière. Clés en main ! Tout est neuf, échangeur d'air. Moins cher qu'un loyer !



Le Gardeur Crémèrie à vendre 120 000 \$
Opportunité d'affaires. Crémèrie en pleine expansion. Située dans un local neuf. En exploitation depuis 3 ans. Revenus très intéressants!



Mascouche 299 900 \$
4 chambres, 2 salles de bains, garage 12.5X23.5. IMPECCABLE ! clés en main ! Secteur très recherché !

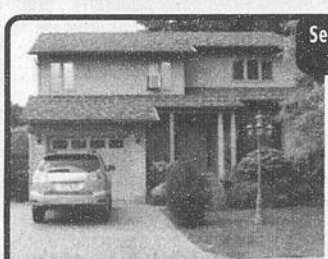

Secteur Lachenaie 349 900 \$
BOISÉ DU GOLF. Joli cottage 36 X 36 entièrement rénové, 3+1 CAC. Salon avec foyer, S.A.M séparée. Terrain aménagé, très intime, clôturé avec piscine creusée. A voir!



Terrebonne 359 000\$
C'est LA maison de vos rêves ! Clé en main, finition supérieure, Salon avec plafond cathédrale, foyer encastré dans le mur de pierre. Cuisine spacieuse avec îlot. Havre du Lac !



Détails et règlements disponibles aux bureaux Re/Max des Mille-Îles



Mascouche ! 549 900 \$
Grand terrain boisé ! Cuisine de rêve ! Toutes les pièces sont grandes et bien pensées ! 3+1 chambres, foyer au salon et salle de cinéma. Cour superbement aménagée et intime, coup de coeur assuré!



CONDO DE LUXE Repentigny 299 900\$
Condo avec ascenseur, 2 chambres plus mezzanine, garage et rangement, impeccable, ultra propre, coup de coeur assuré! Bord de l'eau.



Condo à Mascouche 229 900\$
Très grand condo clés en main, ascenseur, garage, balcon, beaucoup de rangement. Impeccable!



P.A.T. 189 900 \$
Superbe condo de 1121 pieds carrés ! Terrasse privé. Foyer au salon, 2 chambres, beaucoup de rangement. À pieds de tous les services

Nathalie THÉORÊT
Courtier immobilier, depuis 1992
COMPLICE DE VOS Projets^{MC}

VOTRE HYPOTHÈQUE
taux variable de 5 ans
Sujet à changement sans préavis



450 471-5503
514 893-5503

www.nathalietheoret.com

Complice de vos projets^{MC} est une marque de commerce utilisée sous licence.



François Pitre
COURTIER IMMOBILIER

L'ART de vous servir
dans votre région!



3

139 900\$ **RÉNOVÉ EN 2010**

Évaluation municipal 131 000\$
Notre prix 139 900\$ St-Hippolyte. Entièrement rénové en 2010, très beau rapport qualité/prix.

VENDU

VENDU
Secteur Nominimque

Félicitations
Mme Sylvie Cantin

INTERGÉNÉRATION **2 ADRESSES**

Duplex commercial, bienvenue restaurateur, dépanneur, ébénisterie. Terrain 24 arpents, contacteur vous pouvez bâtir 5X6 plex.

179 000\$

Style loft, coquette chaleureuse, grandes fenestrations, au centre de Mascouche.

REPRISE **149 900\$**

Attention bienvenue contracteur, Évaluation municipal 169 900\$ Secteur La Plaine, 149 000\$! 149 000\$!

VENDU

VENDU
Secteur Mascouche

Félicitation M. Jean-Marie et Mme Thérèse

Sutton

Groupe sutton - synergie inc.
AGENCE IMMOBILIÈRE

1615, chemin Gascon
Terrebonne

www.francoispitre.com

450 964-0333

fpitre@sutton.com

3

Julien ST-PIERRE
Courtier immobilier

RE/MAX Agence immobilière



Visite libre
Dimanche 7 novembre 14h à 16h,
762, du Rubis Terrebonne

TERREBONNE

399 000\$

Grande propriété de plus 2350p.c. habitable, latte de bois, plaf 9', air soufflé, arm. de bois, granite, thermopompe, douche de céramique, à voir!

Visite libre
Dimanche 7 novembre 14h à 16h,
806 rue Rubis Terrebonne

TERREBONNE

389 700\$

PLACE ALEXANDRE COUSINEAU: Propriété très tendance, décoration moderne!! Immense salon, foyer, plafond de 9', air soufflé, thermopompe, sous-sol fini, armoires de bois, granite, douche de céramique et bien plus!!

NOUVEAU • NOUVEAU
MASCOUCHE

239 000\$

Propriété entièrement rénovée avec cuisine digne des revues de décorations, 3 càc à l'étage, ogee, caissons, immense salon avec foyer, air climatisé ++

Visite libre
Visite libre dimanche 7 novembre
14h à 16h, 3539, d'Argenteuil Terrebonne

TERREBONNE

369 000\$

PLACE ALEXANDRE COUSINEAU Magnifique plain-pied, propriété de luxe avec armoires de bois, véranda 3 saisons, plancher de latte de bois, douche de céramique, cave à vin.

PROPRIÉTÉ DE PRESTIGE

TERREBONNE

539 000\$

PLACE ALEXANDRE COUSINEAU: Prestigieuse propriété, 2 salons, 2 foyers au rdc, armoires de bois, granite, plafond 9', escalier à couper le souffle, 4 càc à l'étage, douche de céramique et bien plus!!

239 000\$

Clés en main entièrement rénové (fenêtres, porte, toiture, cuisine, sous-sol, électricité +++), 3+1 càc., foyer, piscine, 2 sdb et bien plus!!!

TERREBONNE

379 900\$

Grande propriété avec 3 chambres et 2 SDB à l'étage, trois étages complètement aménagés, plancher latte de bois, thermopompe et bien plus.

TERREBONNE

275 000\$

Libre immédiat!!! Garantie 5 ans, plain-pied avec bachelors, 3 1/2 potentiel de 650\$/mois, plancher de latte, 2 càc., + salle familiale au sous-sol, magnifique cuisine avec armoires de polyester, grande salle de bains et bien plus!!!

TERREBONNE

429 000\$

PLACE ALEXANDRE COUSINEAU: Dos au golf!!! Immense propriété de plus de 1500p.c. habitable par étage, armoires de bois, garage double, balcon couvert, thermopompe, plafond de 9', foyer, sous-sol fini et bien plus!!!

MASCOUCHE

429 000\$

Clé en main, aucun voisin arrière, véranda 3 saisons, spa, cuisine avec îlot, garage double, salle de bain de rêve et bien plus. A voir absolument!!!

ST-ROCH-DE-L'ACHIGAN

249 000\$

Superbe propriété, 3 càc, grande cuisine avec îlot central, s.d.b., avec douche de céramique, cour avec haies, patio sur deux paliers et bien plus à voir!!!

Terrain bord de l'eau (rue Durivage). Face au golf Le Versant 43,500 p.c. Puits déjà existant. Prêt à bâtir. 520 000\$

Vendu

TERREBONNE

Vendu

TERREBONNE

Vendu

TERREBONNE

Vendu

TERREBONNE

Pour vendre ou acheter
En équipe avec vous!

514 743-5004 **450 661-6810**
www.julienstpierre.com

3

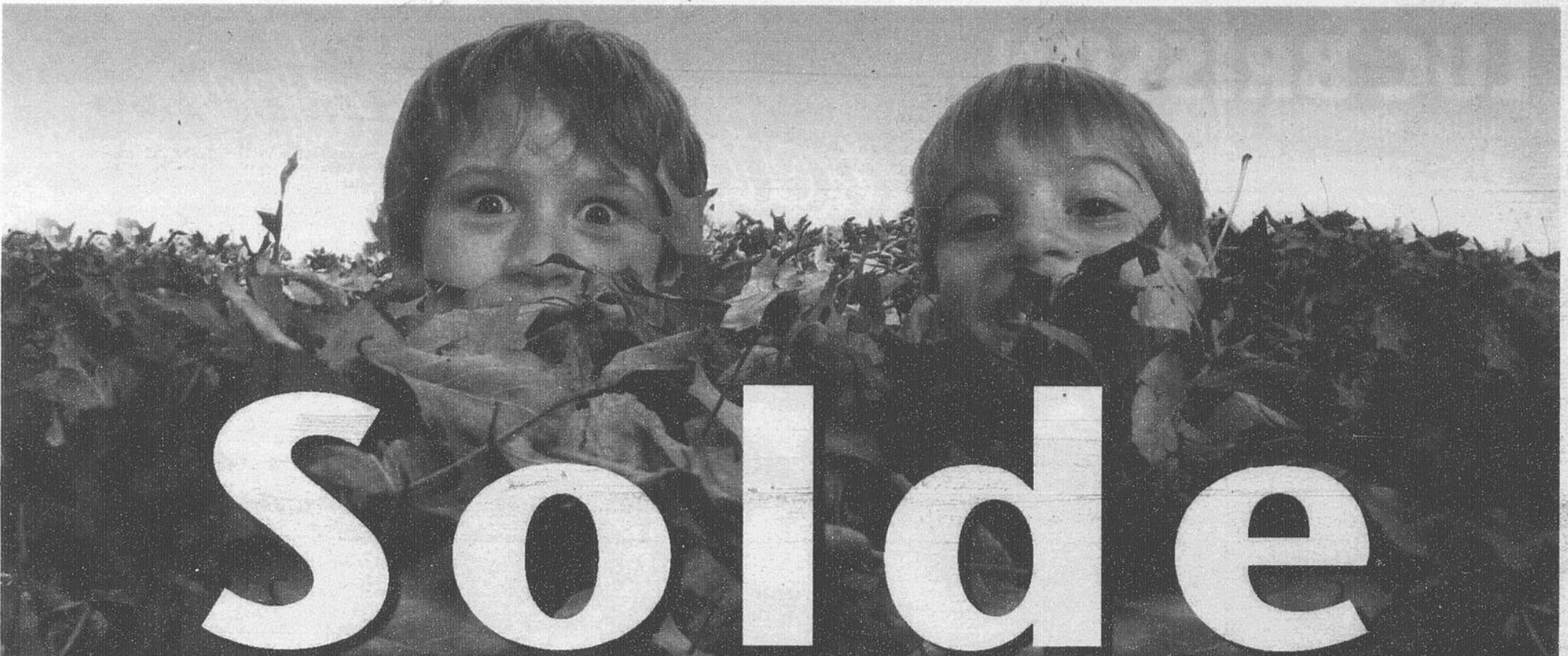

Solide



Unités murales Multi-Climat^{MC}

Mitsubishi (Japon)
Fujitsu (Japon)
Daikin (Japon)
Tempstar (USA)
GoldStar (Chine)

Jusqu'à 200\$ de rabais sur certains modèles

Filtres de tous genres
À partir de **8,95\$**

- Hepa
- Fournaise
- Échangeur d'air



Fournaises électriques
Fait au Québec
À partir de **2350\$^{+tx}**
INCLUANT L'INSTALLATION
Conversion huile vers électricité

Unités centrales de chauffage ou climatisation

York
Trane
Tempstar

***Financement jusqu'à 120 mois**



Service d'entretien préventif
Forfait pour fournaises électriques, unités centrales, Multi Climat, échangeurs d'air.

À partir de **109,99\$**

License RBQ: 8215-9823-37

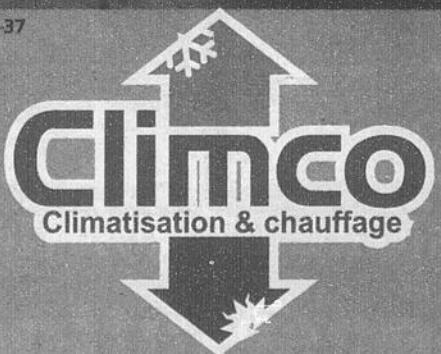

HORAIRE
Lundi au vendredi
7h30 à 16h

1044, rue Nationale à Terrebonne

Montée Masson

471-8383
www.climco.ca

Grande Allée
rue Lévis
Climco
rue Nationale
Salle de montre

* Voir sélection en magasin, certaines conditions peuvent s'appliquer à ces promotions. Pour un temps limité.
* Multi-Climat^{MC} est une marque de commerce utilisée sous licence.