

L'ÉCHO

DE LOUISEVILLE/BERTHIER

Le médecin ne cesse pas d'ausculter une bien jolie fille:
— Enfin docteur, la médecine est une science exacte?
— Nous avons encore bien des tâtonnements!

L'ECHO DE LOUISEVILLE/

BERTHIER

L'Echo de Louiseville / Berthier • 5 décembre 1979

mesures entreprises pour enrayer la violence au Québec consiste, bien sûr, en la tenue de cette série de colloques qui "en plus d'être des forums favorisant l'échange d'idées, se veulent l'occasion d'amener tous les intéressés à travailler ensemble." Et de poursuivre Me Bedard: "Les colloques ne sont qu'une étape dans la lutte perpétuelle qu'il faut mener à la violence."

aura très certainement servi à amorcer l'offensive en vue d'annihiler ce fleau.

Demain matin, la violence n'aura sûrement pas rendu l'âme. Après demain non plus... Mais la tenue de tels colloques, la ou les prises de positions qui y seront décidées, les actions qui en découleront et tout le reste qui se dégagera des divers colloques, dont celui de Trois-Rivières, ébranleront, du moins, c'est à espérer, la violence. Le colloque de Trois-Rivières, il en va dans le même sens pour les autres,

L'Hebdo, une formule efficace pour savoir ce qui se passe dans son milieu



L'HEBDO, LE JOURNAL LE PLUS PRES DE VOUS

LES MARCHÉS RÉGIONAUX
ASSOCIATION DES ENTREPRENEURS DE LA TIENNE MÉTROPOLITAINE RÉGIONALE FRANCOPHONE

Par: Alain BELLEHUMEUR

La violence, malheureusement, fait partie de la vie de tous les jours. Elle prend les visages les plus divers et ne cause, évidemment, que ravages partout où elle passe... Voilà sans doute pourquoi, le ministère de la Justice, en collaboration avec le ministère des Affaires sociales et le Conseil du statut de la femme, présentait, les 29 et 30 novembre derniers, un colloque régional sur la violence au pavillon Mgr Saint-Arnaud à Trois-Rivières. Il s'agissait, en somme, de l'un des 11 colloques à être tenus au Québec pour tenter de réduire la violence en cherchant des solutions efficaces. A l'occasion des colloques, Me Marc-André Bédard, ministre de la Justice de la province, a fait connaître ses vues à ce sujet d'importance pour toute la société.

Dans sa déclaration, le ministre Bédard, après avoir facilement constaté que "comme la plupart des sociétés modernes, le Québec n'échappe pas à la recrudescence de la violence sous toutes ses formes", a soutenu que la tenue de tels colloques se voulait un pas dans la bonne direction pour relever le défi; un défi de taille, il va sans dire...

Prise de conscience

"La société toute entière finit par être affectée: les valeurs se trouvent bouleversées et le climat social se métamorphose imperceptiblement" soutient le ministre en faisant allusion à la violence presque coutumière qui nous entoure. Selon Me Bédard, la population ne doit surtout pas se laisser abattre devant un tel état de fait déplorable. "Ce n'est pas sous prétexte que le défi est de taille que la société doit abdiquer devant le phénomène de la violence et cesser de rechercher les solutions" poursuit-il dans sa déclaration.

Manifestation "normale"

Un des problèmes qui surgit à l'esprit du ministre, face à la violence, se veut la presque indifférence des gens devant le phénomène tragique de la violence. "Souvent, dit-il à ce sujet, la population pousse le défaitisme jusqu'à succomber à la tentation de percevoir la violence comme une manifestation "normale" ou inévitable, au point de ne plus s'en préoccuper." Et il continue en ces termes:



M. Marc-André Bédard, Ministre de la Justice.

"C'est d'abord contre cette tendance à la facilité, cette apathie qu'il faut lutter."

Renverser le courant

Dans les plate-bandes du ministère de la Justice, on a donc tenté de "canaliser l'effort collectif qui doit être consenti afin que soit engagé un processus de rupture des conséquences de la violence; cette étape est fondamentale si l'on veut renverser le courant, et remonter jusqu'aux sources du mal pour mieux l'endiquer" explique le ministre Bédard.

Découragement?

Une telle lutte "pacifique" visant à contrer la violence, du moins à l'amoinir progressivement, ne risque-t-elle pas de mener ceux qui y oeuvreront aux abords du gouffre du découragement, tellement le "mal" semble enraciné dans notre terre? Le ministre Bédard répond à cette question: "Nous sommes conscients de l'ampleur du défi, et aussi du fait que des résultats spectaculaires ne viendront pas récompenser immédiatement les ef-

forts qui seront déployés, si bien que déjà il faut se prémunir contre une tendance au découragement qui peut nous guetter."

Trois aspects

Lors du colloque de Trois-Rivières, trois aspects de la violence ont donc retenu l'attention. Evidemment, il s'agissait plutôt difficile de "cerner" la violence de notre société en deux jours seulement! Voilà la raison pour laquelle, les participants se

sont attardés à la violence envers les femmes, celle effectuée aux enfants et finalement à la violence présente dans la pronographie. "Nous considérons de notre devoir de planifier dès maintenant une série de mesures qui s'attaqueront aux racines même de la violence" lance le ministre Bédard dans son exposé.

Favoriser l'échange

Et la première, ou du moins l'une des premières

VENTE PRE-NOEL

10 jours seulement

20.
25%
sur toute
la
marchandise
en magasin

C'est une occasion unique de vous habiller pour les fêtes. Profitez de notre vaste choix de vêtements de qualité à des prix si bon marché qu'ils défient toute compétition.



La vente se termine le 15 décembre.

Nous habillons les femmes dans les tailles de 5 à 18 ans



Maison Déesse

Nous sommes situés près de l'Hôtel Montmartre, côté opposé de la rue.

730, York, Saint-Barthélemy, (514) 885-3825

Heures d'ouverture:
lun. mar. mer.: de 9h00 à 5h00
jeu. ven.: de 9h00 à 9h00
samedi: de 9h00 à 5h00
Des lundi le 10 décembre
ouvert tous les soirs jusqu'à Noël.



PONTIAC
BUICK
GMC TRUCKS

Vous êtes toujours
gagnant pour le service
et la qualité chez:



Desjardins
Berthierville
Pontiac Buick Inc

850, Gr. Côte, Berthierville, 836-6203

nécrologie

Les maisons funéraires suivantes participent à la publication des nécrologies: Hector Deshaies & Fils Ltée — Saint-Justin, Irénée Gagnon & Fils Ltée — Sainte-Ursule, Lucien Gagnon — Maskinongé, Paulin Guimond & Fils — Saint-Paulin et Saint-Alexis-des-Monts, Lanoix & Sansregret — Lanoraie, Jean Lemyre Inc. — Berthierville, Saint-Cuthbert et Saint-Ignace, Michel Léveillé — Ville Saint-Gabriel, Saint-Edouard et Sainte-Béatrix, Valère Parenteau — Berthierville, Yves Poitras — Ville Saint-Gabriel, Louis Richard & Fils Ltée — Louiseville, Léopold Saint-Cyr — Saint-Didace, Saint-Louis & Fils Ltée — Louiseville, Yamachiche, Pointe-du-Lac, René St-Louis —

Saint-Barthélemy.

La publication des avis de décès dans nos pages constitue un hommage posthume et informe tous les foyers de notre région. Demandez l'assistance de votre directeur de funérailles.



MESSE ANNIVERSAIRE

Samedi le 15 décembre, à 7:30 h. p.m. en l'église de Louiseville, sera chantée une messe anniversaire pour le repos de l'âme de

DENIS ARSENEAULT

décédé le 13 décembre 1978. Parents et amis sont invités à y assister.

REMERCIEMENTS

La famille Frappier remercie bien sincèrement tous les parents et amis qui leur ont témoigné des marques de sympathie; soit par offrandes de messe, tributs floraux, visites ou assistance aux funérailles lors du décès de

Mme Marie-Jeanne Frappier

survenu à Saint-Cuthbert le 11 septembre dernier à l'âge de 57 ans 11 mois. Veuillez considérer ces remerciements comme personnels.

HÉRARD, M. Joseph — A Berthierville le 1er décembre 1979, est décédé à l'âge de 96 ans M. Joseph Hérard époux de Marie-Rose De Grandpré, demeurant au 890, rue Frontenac, Berthierville.

Les funérailles ont eu lieu mardi le 4 courant, en l'église de l'île Dupas à 14:30 heures. La dépouille mortelle était exposée au salon funéraire Jean Lemire Inc., 528 rue Frontenac, Berthierville.

L'inhumation a eu lieu au cimetière paroissial. Le défunt laisse dans le deuil: Outre son épouse; ses enfants: Mlle Antoinette Hérard de Berthierville, M. et Mme Paul Chevette (Madeleine) de Berthierville, M. et Mme Charles Hérard de l'île Dupas, M. François-Xavier Hérard de

l'île Dupas, M. et Mme Gustave Hérard de l'île Dupas, M. et Mme Jean-Rémi Hérard de l'île Dupas; 1 beau-frère et 1 belle-soeur: M. et Mme Antonio De Grandpré de Berthierville; 22 petits-enfants; 7 arrière-petits-enfants ainsi que de nombreux autres parents et amis.

BEAUFORT, Mlle Laura — A l'hôpital Sainte-Jeanne d'Arc de Montréal le 28 novembre 1979 est décédée à l'âge de 71 ans et 7 mois, Mlle Laura Beaufort fille de feu Cuthbert Beaufort et de feu Albertine Lavallée, demeurant rue Hochelaga, Montréal autrefois de Saint-Cuthbert.

Les funérailles ont eu lieu samedi le 1er courant en l'église de Berthierville à 13:30 heures.

La dépouille mortelle était exposée au salons funéraires Jean Lemire Inc., 528 rue Frontenac, Berthierville.

L'inhumation a eu lieu au cimetière paroissial de Berthierville.

La défunte laisse dans le deuil: 2 soeurs et 1 beau-frère: Mme Alphonse Aubuchon (Jeanne-Mance) de Berthierville, Mlle Lucienne Harvey de Montréal ainsi que de nombreux autres parents et amis.

LANTHIER, Mme Vve Bernard — A Saint-Cuthbert, le 29 novembre 1979, est décédée subitement à l'âge de 84 ans et 8 mois Mme Vve Bernard Lanthier née Rose-Anne Plante, demeurant à 2891, rang Saint-André, Saint-Cuthbert.

Les funérailles ont eu lieu lundi le 3 courant, en l'église de Saint-Cuthbert à 10 heures.

La dépouille mortelle était exposée au salon funéraire Jean Lemire Inc., 100 rue Fafard, Saint-Cuthbert.

L'inhumation a eu lieu au cimetière Côte des Neiges de Montréal.

La défunte laisse dans le deuil: Ses enfants: M. et Mme Horace Lanthier de Contre-Coeur, M. et Mme André Lanthier de Saint-Jean, M. Bernard Lanthier de Iberville, Frère Mariste, Mme Lucille Lanthier de Montréal, M. et Mme Jean-Louis Lanthier de Contre-Coeur, M. Raymond Lanthier de Montréal, M. et Mme Guy Manègre (Micheline) de Saint-Cuthbert, Mme Monique Lanthier de l'île Perreault, M. et Mme Pierre Lanthier de Varennes, plusieurs petits-enfants et arrière-petits-enfants, ainsi que de nombreux autres parents et amis.

VALLIÈRES, M. Albert — A l'hôpital Saint-Joseph de Trois-Rivières, le 26 novembre 1979, est décédé à l'âge de 77 ans, M. Albert Vallières époux de Fabiola Saint-Pierre, demeurant à Louiseville.

Les funérailles ont eu lieu jeudi le 29 novembre en l'église de Louiseville à 14 heures.

La dépouille mortelle était exposée à la résidence funéraire Saint-Louis et Fils Ltée, 120 rue Saint-Laurent, Louiseville.

L'inhumation a eu lieu au cimetière paroissial.

PLOURDE, M. Alexandre — A Louiseville, le 27 novembre 1979, est décédé à l'âge de 74 ans M. Alexandre Plourde époux de Alphonsine Labonne, demeurant au 1041, Rang Saint-Charles, Saint-Léon.

Les funérailles ont eu lieu vendredi le 30 novembre, en l'église Saint-Léon à 14 heures.

La dépouille mortelle était exposée à la résidence funéraire Louis Richard & Fils Ltée, 140 rue Saint-Aimé, Louiseville.

L'inhumation a eu lieu au cimetière paroissial.

"Voici une épreuve pour découvrir

Si ta mission sur la Terre est terminée,

Si tu es encore vivant

C'est qu'Elle ne l'est pas."

(R. Bach)

COULOMBE, M. Rodolphe — A Louiseville le 29 décembre 1979, est décédé à l'âge de 83 ans M. Rodolphe Coulombe époux de Colombe Lafond, demeurant au 731, Rang Saint-Charles, Saint-Léon.

Les funérailles ont eu lieu lundi le 3 courant, en l'église de Saint-Léon à 14 heures.

La dépouille mortelle était exposée à la résidence funéraire Louis Richard & Fils Ltée, 140 rue Saint-Aimé, Louiseville.

L'inhumation a eu lieu au cimetière paroissial.

En parler c'est déjà agir!
OXFAM

SINCÈRES REMERCIEMENTS

Mme André Lambert
Yves et René Lambert

remercient bien sincèrement tous les parents et amis qui leur ont témoigné des marques de sympathie lors du décès de:

M. ANDRÉ LAMBERT

décédé le 7 novembre 1979

soit par des offrandes de messe, bouquets spirituels, tributs floraux, télégrammes, visites ou assistance aux funérailles.

Veuillez considérer ces remerciements comme personnels.

SINCÈRES REMERCIEMENTS

Mme Roméo Béland
et ses enfants

remercient bien sincèrement tous les parents et amis qui leur ont témoigné des marques de sympathie lors du décès de:

M. ROMÉO BÉLAND

décédé le 9 octobre 1979

soit par des offrandes de messe, bouquets spirituels, tributs floraux, télégrammes, visites ou assistance aux funérailles.

Veuillez considérer ces remerciements comme personnels.



L'été dernier, Gilles Villeneuve quittait Berthier en direction de Québec à bord d'un hélicoptère du gouvernement. Aujourd'hui, celui-ci suit des cours de pilotage! Pourrait-on appeler ça... la piqûre?

(Photo: A.B.)

Il suit des cours en France Gilles Villeneuve: bientôt pilote... d'hélicoptère!

Par: ALAIN BELLEHUMEUR

La saison 1980 des Grands Prix de formule Un approche lentement mais sûrement. En janvier, l'Argentine accueillera les vrombrissants bolides multicolores, après, le Brésil en fera tout autant. Puis le Mexique, l'Afrique du Sud, Long Beach et tous les autres Grands Prix emboîteront le pas et se succéderont à la queue leu leu. Une vraie course folle...

En attendant que le premier signal de départ n'arrive, les écuries préparent leurs "armes" pour surprendre les opposants. Chez Ferrari, la toute nouvelle 312-T5 a vu le jour. Semble-t-il que le bolide propulsé par un moteur douze cylindres s'avère dans le même genre que celui qui a conduit Jody Schekter au glorieux titre de champion du monde. La suspension aurait, quant à elle, subi des modifications tant à l'avant qu'à l'arrière. Les freins et la "carcasse" ont également retenu l'attention des mécanos du riche Enzo Ferrari, le grand patron de l'écurie, maintenant âgé de plus de 80 ans...

Fiorano. Rien ne doit être laissé au gré du hasard pour aspirer aux grands honneurs. Non rien de rien.

Pilote... d'hélicoptère

Entre tous ces crissements de pneu, entre toutes ces pétarades infernales, Gilles Villeneuve s'est découvert, croyez-le ou non, une nouvelle passion. C'est du moins ce que nous apprenait le paternel du berthelais-le-plus-rapide, M. Séville Villeneuve, lorsque celui-ci nous a fait part que son fiston suivait, en France, des cours de pilote... d'hélicoptère. Il aurait déjà près de 20 heures de cours à son actif! Un passe-temps comme un autre, n'est-ce pas? Et de conclure le père en parlant du fils: "La seule chose qu'on lui souhaite, c'est la santé. Pour le reste, il va se débrouiller!" Aucun doute là-dessus, M. Villeneuve. Non, vraiment aucun doute. Espérons, en concluant, que Gilles manoeuvre aussi habilement sa "libellule mécanique" qu'il dirige son "cheval cabré flamboyant"...

On s'informe au Richelieu



Le Club Richelieu de Berthier recevait dernièrement M. Georges-Henri Boulanger. Ainsi qu'on peut en juger par les mines absorbées des membres, les explications fournies ne manquaient pas d'intérêt: elles touchaient le fonctionnement de la loto-matic. De gauche à droite, MM. Robert Bellehumeur, Robert Le-page, G.H. Boulanger le conférencier.

NÉCROLOGIE
Décès (suivant la formule).....\$10.00
Avec photo\$20.00
Remerciements\$10.00
Avec photo.....\$20.00
Service ou
messe anniversaire\$10.00
Avec photo.....\$20.00
Les avis de décès, services ou
messes anniversaires et
remerciements ne sont pas
acceptés par téléphone et sont
payables avant publication.
Se présenter à nos bureaux, au
80 St-Martin, Louiseville, ou au
290 Laforest, Berthierville,
avant le lundi matin 11 hrs.

(819) 228-2340
228-3385
Gynette Lavoie

Roland Lavoie Inc.
MONUMENTS
54, rue Saint-Antoine, Louiseville

Salons Funéraires
JEAN LEMIRE INC.
Votre maison de confiance depuis 25 ans
526, rue Frontenac, Berthierville, (514) 836-4552
Succ.: 100, rue Fafard, Saint-Cuthbert, (514) 836-2444
45, rue Lafortune, Saint-Ignace de Loyola,
(514) 836-4079

Un producteur "en serres" de Saint-Barnabé voyage

Fleurs d'ici; fleurs d'ailleurs!

...ou un stage "fleuri" en Europe

Par: Alain Bellehumeur

Dehors, au moment d'étendre ces mots sur le papier, de gros flocons blancs chutent des hauteurs et tombent, lentement mais sûrement, sur la tête des passants. L'hiver est à nos portes... Drôle de température pour parler... de fleurs! De fleurs? Oui! Oui! Vous avez tous bien lu. N'effeuillons donc pas la marguerite plus longtemps. façon de parler, bien sûr, et coupons "à la racine" ce petit préambule pour vous raconter l'histoire de M. André Lampron, de Saint-Barnabé, qui, il n'y a pas si longtemps, foulait le sol de l'Europe pour vivre sur cette "terre étrangère" un stage qu'il n'oubliera probablement pas de sitôt!

A prime abord, peut-être devrions-nous présenter M. Lampron de manière un peu plus explicite? Ce dernier est producteur de fleurs et de légumes en serres et terminera sous peu une cinquième année de production. Après avoir suivi un p'tit bout de temps, de s'établir sur une terre. Voilà maintenant qu'il possède cinq serres servant à pratiquer diverses formes de cultures et totalisant, environ, une superficie considérable de 15.000 pieds carrés. Finalement, précisons que l'an dernier, ce producteur de Saint-Barnabé agissait à titre de directeur régional de l'Association des producteurs de légumes et de fleurs de sa région. Les présenta-

tions étant maintenant chose faite, allons-y donc avec la suite de l'histoire...

Départ Mirabel

Le 16 octobre dernier, un mardi, un avion s'élance vers la capitale française. A son bord, entre-autres, une vingtaine de québécois y trouvent place. Tous des producteurs de fleurs ou de légumes. Pour tout ce groupe, en provenance des quatre coins de la province, c'est le début d'une nouvelle aventure, le début d'un stage mis de l'avant par l'Office Franco-Québécois. Pendant trois semaines, soit jusqu'au mercredi 7 novembre, date du retour, le groupe en question piétinera donc la terrepatrie de nos lointains "p'tits cousins" français pour visualiser, dans le cadre d'un échange entre deux peuples,

des productions sous serres de fleurs.

Côte d'Azur

Quittant les "jardins d'asphalte" d'une grande ville comme Paris, le groupe, y compris évidemment M. Lampron, prend la direction de la fameuse Côte d'Azur et fait halte, pour une bonne douzaine de jours, à Nice. Tout en prenant quantité de photos, sans doute pour se remémorer ce "chaleureux"

voyage lors des jours "froids" de notre hiver, M. Lampron effectue alors de nombreuses visites dans des serres des environs. La production de fleurs coupées, dont les roses et oeillets, retient même son attention de producteur.

Visites d'entreprises

Suivant un plan de route prédéterminé, le groupe de visiteurs a également pu visiter plusieurs entreprises



Producteur de fleurs en serres, M. André Lampron, de Saint-Barnabé, a eu la chance, grâce à l'Office Franco-québécois, d'effectuer un stage de trois semaines en France et d'y voir des méthodes différentes de culture. Evidemment, il est revenu emballé de son séjour sur la côte de Nice...

photo A.B.

de producteurs. Les producteurs de chez-nous ont donc eu la possibilité d'examiner ce qui se fait ailleurs, tout en prenant note, aux besoins, de trucs pouvant peut-être leur faciliter l'existence sur leur morceau de terre ou sous la transparente couverture de leurs serres. Dans son "récit de voyage", M. Lampron faisait part des différences marquantes qui existent parfois entre la "méthode québécoise" et la "méthode française". Autre pays, autres moeurs... Encore là, la température plus élémentaire de la côte d'Azur influence grandement dans ces "divergences". Parmi ces visites, le groupe a pu rencontrer des producteurs de Cyclamens (ou de potté-fleuris... pour les non-connaisseurs... ou encore de "fleurs dans un pot"... pour ceux qui après avoir semé des patates, récoltent presque des tomates!) et échanger sur les diverses méthodes de productions de leurs hôtes.

Mise en marché

Les techniques de mise en marché des fleurs sur la côte de Nice et celles de production en général ont également piqué la curiosité de M. Lampron et, sans doute, de bon nombre des visiteurs. Imaginez! M. Lampron est même revenu chez lui avec deux variétés de fleurs qu'il a bien l'intention de mettre sous serre d'ici un an ou deux. Les "amis" français étaient étonnés qu'on ne cultive pas ces deux espèces (les gerboras et les freesias)

au Québec puisqu'elles ne demandent pas un excès de chaleur difficilement atteignable dans les serres de chez-nous au beau milieu d'un mois de janvier dans le "très très froid". Une autre facette, la mécanisation dans les serres, a aussi attiré les idées de M. Lampron et peut-être que de nouveaux procédés "envahiront" sous peu les installations de ce producteur de Saint-Barnabé.

Côté culturel

Il y avait bien sur un cachet culturel non négligeable lors de ce voyage en France. Pendant une fin de semaine de "congé", M. Lampron en a profité pour faire une "petite visite" de culture, parcourant la distance Nice-Marseille, dans une auto louée! Côte échange personnelle, M. Lampron a trouvé l'attitude des français "plutôt froide" lorsqu'ils étaient en groupe pour échanger sur divers sujets concernant la production "mais c'était mieux pour aller dans les détails lorsqu'on leurs parlait seul à seul" a-t-il affirmé. M. Lampron se dit "bien satisfait" de son voyage ou de son stage. Heureux d'avoir vu de nouvelles méthodes de productions, des entreprises différentes, des techniques plus ou moins connues de lui, M. Lampron ne regrette vraiment pas son séjour en Europe. "Tout ça mis dans le même "pot", c'est différent à première vue, mais dans le fond ça se ressemble", conclue-t-il.

Appui du comité de liaison des handicapés

Personne ressource en réadaptation dans Laurentides-Lanaudière?

par Alain Bellehumeur

Suite à un faux pas, le comité de liaison des handicapés physiques du Québec a tenu à clarifier certains points concernant son appui donné en vue de la création d'un poste pour une personne ressource en réadaptation des personnes physiquement handicapées de la région Laurentides-Lanaudière. Cette décision a été prise lors d'une réunion tenue le 27 octobre par les membres du conseil d'administration du comité en question qui a son bureau dans la métropole. L'annonce de l'appui avait, rappelons-le, soulevé l'ire de plusieurs personnes oeuvrant dans le milieu.

M. Jean-Marc Chabot, secrétaire général du comité, se fait donc le porte-parole de son groupe pour tirer au clair une situation quelque peu brumeuse. "Tout d'abord, commence-t-il, le comité de

liaison des handicapés physiques du Québec regrette l'erreur, et la confusion qui s'en suivit, qu'il a commis, par son appui précipité au Raccord (le Centre de Saint-Gabriel), et ce, sans s'être informé au préalable de la position des autres associations de la région sur le sujet."

Décision trop rapide

On sait que les centres régionaux n'ont pas toujours fait bon ménage. La preuve s'est matérialisée lors d'une "chicane" opposant le centre Le Raccord au centre Le Bouclier.

"Nous devons admettre, avoue M. Chabot, que dans notre désir d'appuyer sans réserve une initiative venant du milieu directement concerné et répondant à la philosophie que nous défendons (la réadaptation globale dans le milieu de vie naturel de la personne handicapée)

Suite à la page 13

J.L. LAFRENIÈRE & FILS INC.

Lave-vaisselle

élégance et qualité
voilà la clé de leur succès

Inqlis

- Deux vitesses
- Auto cycles
- Casseroles (Séchage chauffé ou à l'air)
- Super-lavage (Séchage chauffé ou à l'air)
- Econo-lavage (Séchage chauffé ou à l'air)
- Sani-lavage (Séchage chauffé ou à l'air)
- Fragiles/cristaux (Séchage chauffé ou à l'air)
- Rinçage préliminaire
- Chauffe-plats
- Bras gicleurs — longueur intégrale
- Distributeurs de détergents
- Distributeurs de produits de rinçage
- Voyants lumineux (fonctionnement, assainissement)

- Panier à argenterie (porte)
- Isolation tous-côtés
- Porte/panneaux d'accès quatre couleurs

Modèle Citation
encastré illustré

\$389⁰⁰

quantité limitée à ce prix

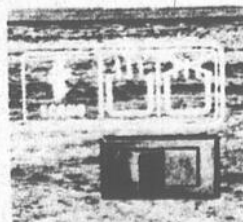

Interrupteur, choix de séchage pour épargner d'énergie

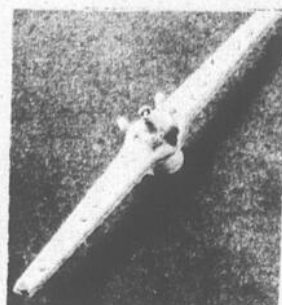

Bras gicleur supérieur longueur intégrale

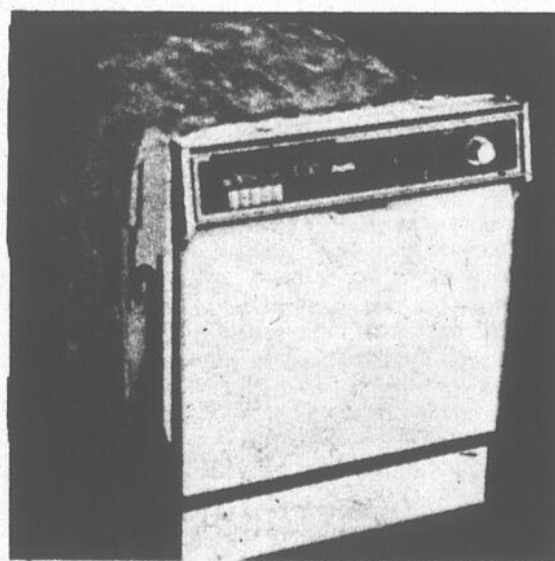

Paniers à couverts et à argenterie dans la porte

88, Saint-Laurent, Maskinongé, (819) 227-2223

fais-le toi-même

informations sur le bricolage et l'artisanat par: Jean-Marc Doré
Tous droits réservés LES ÉDITIONS J.M. DORÉ INC.

Collez, découpez, installez, c'est tout!



CHORALE DE NOËL

Cette famille, aux costumes anciens, chante à tous vents, les joies de Noël. Décoration originale que vous aimerez posséder. 54" de hauteur, 44 de largeur. Patron no N-1254 ... \$8.10



GAI PÈRE NOËL

Son habit est en rouge brillant, et il transporte, dans son sac brun, un assortiment de jouets multicolores. Il "charme" les grands autant que les enfants! 5'5" de hauteur. Patron no N-1216 ... \$3.78

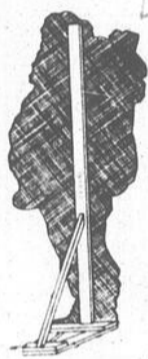

Pour la saison des Fêtes, réalisez des décorations harmonieuses pour l'extérieur de votre maison, à l'aide de ces patrons en couleur.

Rien de difficile ou de long à faire. Vous n'avez qu'à coller le patron sur un contre-plaqué de 1/4" d'épaisseur, à découper le contour extérieur, puis à installer à l'aide de quelques planches, comme le montre le croquis. Chaque patron est accompagné de toutes les instructions requises.

Ces patrons sont en couleurs vives et bien choisis, imprimés sur un papier de qualité, spécialement choisi pour sa résistance à l'extérieur. Une couche ou deux de vernis transparent protégeront ces décorations d'avantage. Avec un minimum de soins, elles dureront facilement 5 ans, et même plus!

Faites votre choix de patrons, parmi ceux offerts ci-dessous, et commandez-nous les à l'aide du coupon/commande.

Commandez dès maintenant, pour vous assurer de les recevoir tôt!



SCÈNE DE LA CRÈCHE

Cette merveilleuse interprétation de la Nativité est bien dans l'esprit de Noël. Réalisez-la sans effort et en peu de temps, avec ces patrons. Instructions comprises sur la réalisation de l'étable.

Commandez les ensembles désirés, selon les descriptions et numéros suivants: L'étoile de Bethléem est le patron no N-1243 ... \$1.89

L'Enfant-Jésus, Marie (33" de hauteur), Joseph (41"), un berger et un agneau (29" et 16") est l'ensemble de patrons no N-2208 ... \$14.85

Les trois Rois (41" de hauteur), l'âne (36"), un mouton (14") est l'ensemble de patrons no N-2204 ... \$17.28

Un magnifique chameau de 48" de hauteur est le patron no N-1245 ... \$5.13
La vache est le patron no N-2211 ... \$2.97

S.V.P. me faire parvenir les plans marqués d'un « X ».

- patron N-1216 (Père Noël) à \$3.78
- patron N-1254 (chorale de Noël) à \$8.10
- patrons N-2208 (Jésus, Marie, Joseph, berger et agneau) ... à \$14.85
- patrons N-2204 (3 rois, âne, mouton) à \$17.28
- patron N-1243 (étoile de Bethléem) à \$1.89
- patron N-1245 (chameau) à \$5.13
- patron N-2211 (vache) à \$2.97
- Le Journal du Bricoleur — abonnement 1 an à \$12.00
- «idées/bricolage» 5^e éd. (catalogue de patrons) à \$3.00

* Les prix incluent la taxe de vente s'il y a lieu

Montant inclus: \$

Nom:

No et rue:

Municipalité ou ville: Comté ou province:

Code postal: Postez ce coupon à: Jean-Marc Doré

562 rue Dollard, Québec, Qué., G1N 1P4

Permis de Conduire 1er février

Le ministère des Transports du Québec a fait savoir, la semaine dernière, que le délai concernant le renouvellement des permis de conduire qui sont échus avait été prolongé jusqu'au 1er février 1980.

Cela signifie que les détenteurs d'un permis de conduire régulier, échu depuis septembre ou qui le deviendra en décembre et janvier, pourront se prévaloir de ce délai, qui est accordé en raison du conflit de travail qui a grandement perturbé la fonction publique au Québec au cours des derniers mois.

Donc, c'est une note à prendre dans votre petit calepin...

Voleur repris

Un individu de Contrecoeur se croyait bien à l'abri après avoir subtilisé une peinture et un baromètre au docteur Florent Caron de Sainte-Ursule, dans la journée du 20 novembre.

Or, la justice a le bras long, comme on le sait, et la journée même où le vol fut perpétré chez le médecin, la Sûreté du Québec, détachement de Louiseville, réussissait à mettre la main au collet de ce résident de la rive sud du Saint-Laurent. Les objets qui avaient été dérobés chez le docteur Caron avaient une valeur approximative de \$85. C'est dans la salle d'attente du médecin qu'ils avaient fait la convoitise de l'individu et il réalise maintenant qu'il n'est pas toujours bon de donner libre cours à ses envies...

A VENDRE
2 colonnes de son, 90 watts
avec 7 hauts-parleurs
dont un de 15 po.
Peut servir pour disco.

AUBAINE!
Pour renseignements: (514) 836-6639

ETES-VOUS FIER DE VOTRE VOITURE?

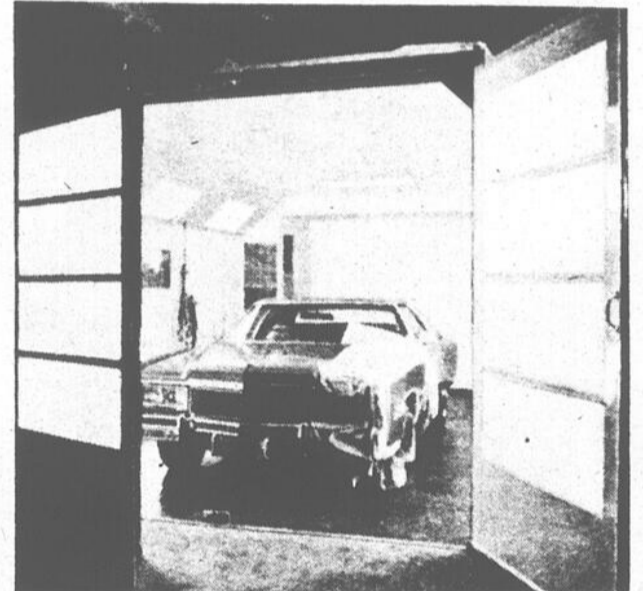

NOUS AUSSI!

Notre chambre de peinture est l'une des plus moderne et des mieux équipée de la région.

Nos spécialités: débosselage
peinture

Travail exécuté par des experts.

Estimation gratuite.

Nous prêtons, à tous nos clients, une voiture de courtoisie durant les réparations.

Service de remorquage 24 HEURES.

GARAGE DOYON ENR.

451, rue York, Saint-Barthélemy
à l'église tourner à droite
514-885-3888

À L'OCCASION DES FÊTES offrez-vous une télécouleur

ÉLECTROHÔME avec garanti de 3 ans sur pièces et service
Plusieurs modèles de 14", 20", 26" en magasin chez:

MARCEL DOUCET T.V.

Dépositaire Electrohome
1880 PRINCIPALE
SAINT-CUTHBERT 836-3547

Nous VENDONS aussi des SYSTÈMES DE SON de marque: SANYO, SONY, EMERSON, SIGNATURE allant de 10 à 50 Watts R.M.S.

aussi RADIOS DE TABLE, PORTATIFS, RÉVEIL.

Vente et installation de tours, antennes, etc...

VENEZ NOUS VOIR!



le cadeau de Noël idéal



*Cette année,
madame sera
comblée à Noël
et davantage
si c'est*



Les excellentes
normes de qualité
INGLIS
assurent la
performance
exceptionnelle
de tous ses
appareils.

Démonstration et service à domicile par des experts
exclusifs à Marcel Laporte.

Joyeux Noël! — Bonne et Heureuse Année!

Vous servir est un vrai privilège et nous sommes heureux de la reconnaissance que vous nous témoignez. Nous tenons à vous dire merci et au plaisir de vous revoir en 1980.

Un spécialiste à votre service:

MARCEL LAPORTE & FILS inc.

1051 Bayonne Sud, Berthierville, 836-3634

AVOYAGE

La Louisiane, le pays des Acadiens aux U.S.A.

texte L.M. BLAIS

Dans les bayous de la Louisiane

Beaucoup de gens croient que la Nouvelle-Orléans est le secteur le plus français de la Louisiane. Même si on y retrouve beaucoup de noms à consonnance française et une atmosphère française, c'est dans la région centre-

sud de l'état, la région des bayous, celle des Cajuns ou des "Cadiens" qu'il faut aller pour entendre parler français.

Pour une tournée en Acadiana, Lafayette est sans aucun doute le centre où il faut établir "votre quartier général" même si votre curiosité vous pousse vers d'autres centres. Il vous sera facile de rayonner à partir

de cette ville, la principale agglomération de la région centre-sud. Lafayette est une sorte de ville-champignon d'Acadiana qui s'est développée rapidement grâce à l'exploitation des puits d'huile ainsi qu'à l'implantation de raffineries des principales sociétés pétrolières. L'agriculture joue également un rôle primordial dans l'économie de cette région. C'est aussi à Lafayette que le Québec a ouvert une maison dont les

activités sont surtout d'ordre culturel. Elle vise surtout à assurer la survivance de la

langue française.

Sur les rives du bayou Vermillion (qui fut le nom original de la ville) s'étalent les maisons de plantations avec leurs jardins remarquables. Ils sont accessibles au public durant la période de floraison des azalées, de février à la fin de mars, dans le "Sentier des Azalées". Le parc du

campus de l'université du Sud de la Louisiane est également unique en son genre. On a réussi à garder une partie de ce parc sous forme de région marécageuse entourée des buildings de l'université. D'immenses cyprès, recouverts de mousse, jettent leur ombre sur les

eaux calmes des bayous, tandis que quelques cygnes y glissent avec élégance.

C'est en circulant sur les routes d'Acadiana que l'on voit combien les plantations de coton, les rizières, et les champs de canne à sucre jouent un rôle important dans l'économie de cette

Suite à la page 31

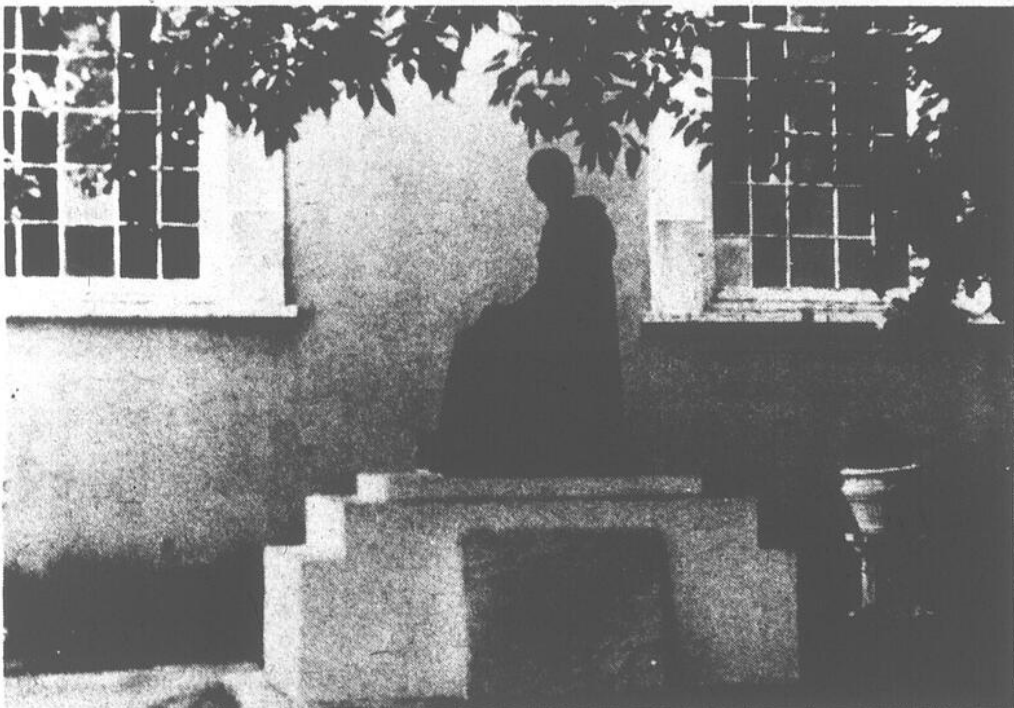

La statue d'Évangéline et l'église de Saint-Martinville sont devenues des lieux de pèlerinage pour les visiteurs.

SUGGESTIONS DE CADEAUX

Tout pour l'artiste peintre professionnel ou amateur.

Peintures: Van Gogh, Rembrandt

- huile
- acrylique
- pastel
- fusain
- toiles
- pinceaux
- livres
- chevalets
- couteaux à peindre
- ciseaux à sculpter

- Miroirs de style colonial Louis XV ou moderne

- Soleils décoratifs en cuivre

- Paniers de rotin ou jonc

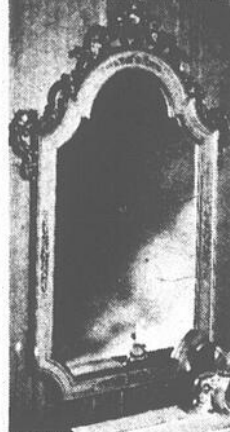

Des escomptes de

10%

et plus sur divers articles en magasin.



CLAUDE GOSSELIN

Galeries Louiseville

228-5816



FACE À L'ARÉNA DE BERTHIERVILLE

TON TOIT T'ATTEND

**DECouvrez
NOTRE
PROJET**
(rue Sagala)

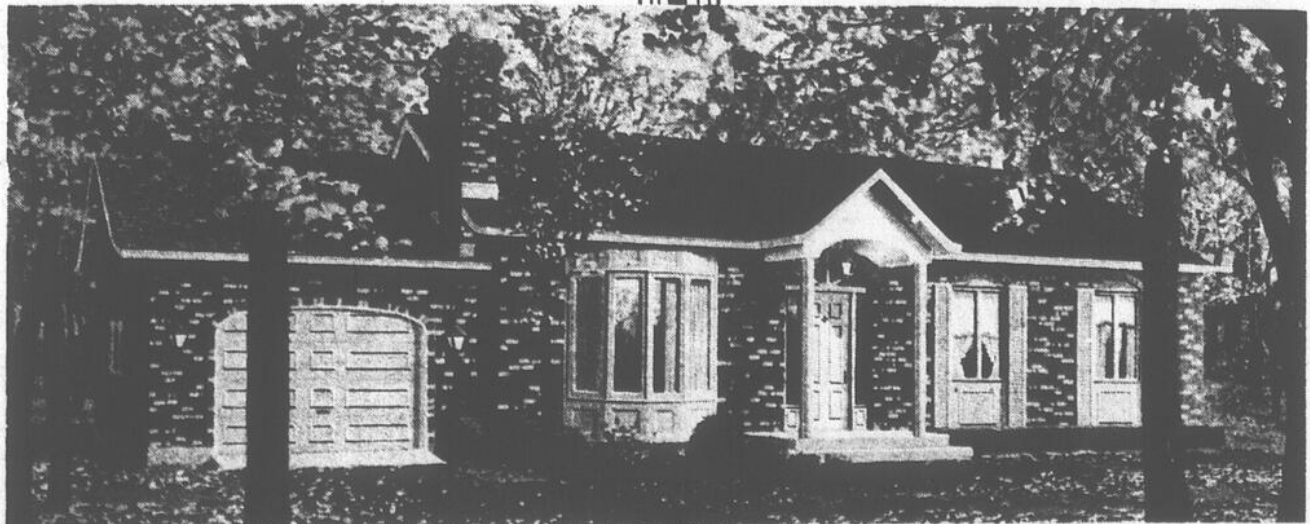

A proximité - terrain de balle - salle à manger
parc d'amusement - école Polyvalente - garderie - aréna

50 terrains

2 maisons modèles disponibles immédiatement

836-6231—6307—4027



Les Aménagements G. Brissette Inc.

Pierre Bourgault, à Berthier, analyse le gouvernement Trudeau

"Faillite considérable"

Par Violette Morissette

De passage à Berthierville, mercredi dernier, l'orateur coloré qu'est Pierre Bourgault a qualifié "d'énorme" la bataille que le gouvernement Trudeau a livrée à Ottawa pour la promotion du bilinguisme et du bi-culturalisme, après 10 ans, bataille perdue "et faillite considérable puisque le Canada n'est pas plus bi-culturel ou bilingue".

Conférencier invité par le Club Le Québécois qui avait organisé un souper au Centre Culturel de Berthierville, M. Bourgault s'est adressé durant plus de deux heures aux trois cents personnes qui l'ont applaudi à plusieurs reprises.

De la conquête au P.Q.

Présenté par M. Michel Fréchette, responsable du Club Le Québécois, M. Bourgault a commencé son exposé en remontant jusqu'aux premiers colonisateurs qui, devenus "canadiens" auraient eu le goût d'assumer leurs responsabilités de peuple normal en prenant leurs distances avec la France, comme l'ont fait les américains envers l'Angleterre, n'eût été la

dantiste qui est parti de 9% à 41% du vote en 1976 pour remporter la victoire a été qualifié par M. Bourgault de "plus rapide au monde" même s'il a vu son élan brisé en octobre par le fédéral qui, selon le conférencier, a essayé d'écraser non seulement les terroristes mais aussi les indépendantistes.

"Les gens ont eu assez envie de ce pays-là pour continuer" conclut M. Bourgault, qui souligne peu après qu'il ne suffit pas d'être indépendantiste: "Nous n'avons toujours pas de pays et le Québec est toujours une province inférieure et une colonie! Il faut que la collectivité négocie!"

Un instrument: le référendum

Pour M. Bourgault, le re-

richesses naturelles et surtout l'électricité. Il faut être prêt à se servir de ces pouvoirs, insiste-t-il.

Une claque...

Les défaites subies par le P.Q. dernièrement sont une claque de dire M. Bourgault



"Les gens de l'Alberta... on en tire quoi?" demandait Pierre Bourgault lors de la conférence prononcée au Centre culturel de Berthier, mercredi dernier.

Photo V.M.

qui précise qu'il aime mieux l'avoir six mois avant le référendum. "Ça va réveiller le Parti" déclare-t-il en soulignant la signification particulière des défaites dans Prévost et Maisonneuve. Il les attribue au climat social, au fait qu'il n'y ait eu que 2 partis plutôt que 3, au manque de préparation du Parti en place qui était trop confiant, au grenouillage, à la situation internationale qui influe, et finalement au travail effectué par le Parti Libéral qui a adopté le système du porte-à-porte. "J'espère qu'on a compris la leçon".

"Ça cache plus qu'il n'y paraît"

Questionné à ce sujet, M. Bourgault répondait que, pour lui, la démission de Pierre Trudeau cache plus qu'il n'y paraîtrait de prime abord. Il y voit une stratégie qui permettrait d'organiser un congrès à la chefferie, un nouveau programme, ensuite une défaite du gouvernement Clark et des élections durant la campagne référendaire pour déstabiliser le Québec.

Le pire

Mentionnant l'énorme bataille que M. Trudeau a livrée pendant 10 ans au sujet du

Suite à la page 13



Le maire de Berthier, M. Jude Guèvremont, accueillait M. Pierre Bourgault, lors du passage de ce dernier au Centre culturel de Berthier, mercredi dernier. Ci-haut, M. Guèvremont, M. Bourgault et M. Alain Généreux, président de la S.N.Q. de Lanaudière.

Photo V.M.

conquête qui, n'a toutefois pas fait disparaître la grande tradition de langue et de liberté qui s'est ancrée et s'est manifestée tout au long des années au cours d'événements bien marqués. Et M. Bourgault de citer les Patriotes, Louis Riel, Henri Bourassa, les conscriptions, le Député Francoeur qui se vit répondre par Sir Lomer Gouin, "La Confédération n'a que 50 ans, donnons-lui une chance!" ... Ça se passait dans les années 20, remarquait-il.

Après le "coup de pouce" de De Gaulle qui aurait fait découvrir le Québec au monde, M. Bourgault enchaînait avec l'historique des mouvements de séparation pour en arriver au Parti Québécois.

De 9.3% à 41% du vote

Le mouvement indépen-

férendum est un instrument qui donnera un pouvoir, une autorité nouvelle au parti politique qui négociera avec les Anglais. Mentionnant que, pour la première fois de son histoire, depuis 400 ans, le Français pourra opter lui-même pour le Québec ou le Canada; le conférencier invitait les gens à se parler et à travailler puisqu'il faut que 65% des francophones votent oui, pour contre-balancer les 20% anglais: le référendum permettant aux conquérants de voter sur le sort des conquies.

Négocier? Avec quoi négocier?

Selon M. Bourgault, le Livre Blanc prêche la négociation qui pourrait se faire avec les arguments de poids que sont la position géographique et stratégique du Québec, la voie maritime, les

Opération hiver COLUMBIA s'en occupe!

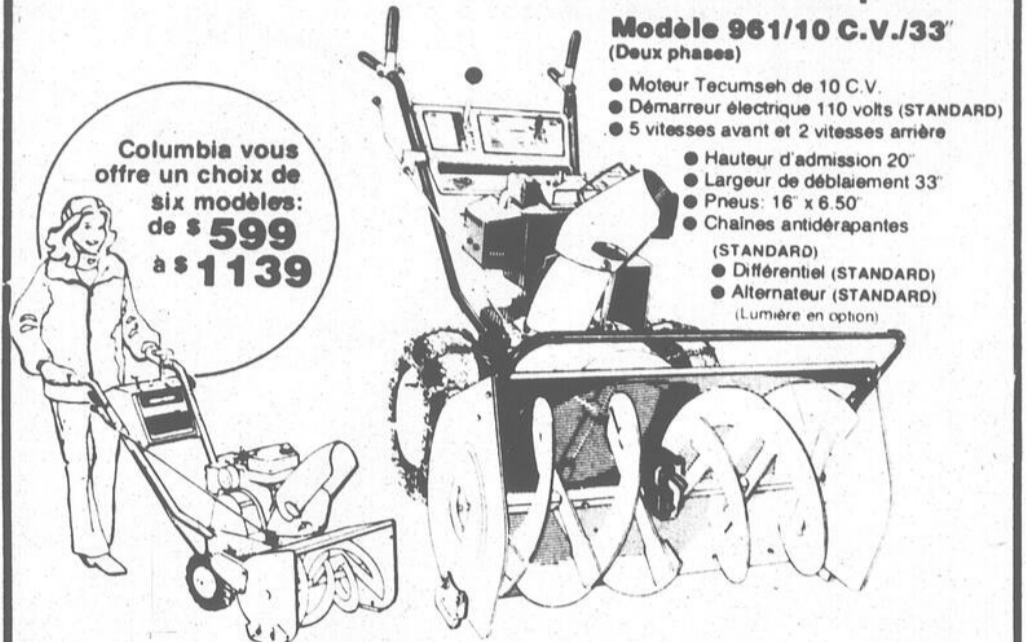

Columbia vous offre un choix de six modèles: de \$ 599 à \$ 1139

Modèle 961/10 C.V./33 (Deux phases)

- Moteur Tecumseh de 10 C.V.
- Démarreur électrique 110 volts (STANDARD)
- 5 vitesses avant et 2 vitesses arrière

- Hauteur d'admission 20"
- Largeur de déblaiement 33"
- Pneus: 16" x 6.50"
- Chaînes antidérapantes

- (STANDARD)
- Différentiel (STANDARD)
- Alternateur (STANDARD) (Lumière en option)

MACHINERIES PATRICE LTÉE

(Anciennement Garage André Parent)
200, Grande Carrière

Louiseville

Vente & Service

228-4848

Vous achetez la qualité à bon marché chez: **GERARD TREMBLAY MEUBLES**

Semaine du mobilier de salon



Choix de: télécouleurs, stéréos et radios.

Dans les marques PANASONIC et ÉLECTROHOME à prix imbattables Plan mise de côté jusqu'à Noël

Faites votre mise de côté pour livraison juste avant Noël ou à la date qu'il vous conviendra.

- bijoux
- cadeaux
- bagues de fiançailles

AU PRIX DU GROS



95, Saint-Denis, Saint-Elle-de-Caxton, (819) 221-2080

6/36
GROS LOT
\$657,000
Approximatif vendredi

NUMÉROS GAGNANTS PEU IMPORTE L'ORDRE

	3	16	16	22	32	34
6 SUR 6	0			\$489,006.00		
5 SUR 6	136			1,190.50		
4 SUR 6	6005			74.90		
5 SUR 6+	2			53,970.00		
					19	
					VENTES TOTALES	\$1,873,967

TIRAGE
Vendredi 30/11/79

NUMÉRO COMPLET	NUMÉRO	GAGNANTS DE
818297	3	GAGNANTS DE \$50,000.
18297	27	GAGNANTS DE \$5,000.
8297	270	GAGNANTS DE \$250.
297	2,700	GAGNANTS DE \$50.
97		GAGNANTS DE \$5.

Tous les billets gagnants de \$250. et \$50. de la Mini sont encaissables à toute succursale de la BCN

Sur la condition féminine

Mme Payette animera un débat-midi

(A.B.) Ministre d'état à la condition féminine, Mme Lise Payette animera un débat-midi sur le thème de la condition féminine, vendredi le 7 décembre prochain, à l'Université du Québec à Trois-Rivières. C'est du moins ce que révélait Communication-Québec, dans un communiqué émis la semaine dernière.



Mme Lise Payette

La venue de Mme Payette s'inscrit dans le cadre d'une tournée visant à faire connaître les principaux éléments et objectifs du dossier de la condition féminine. Un appel est donc lancé à la population qui, bien sûr, est invitée à prendre part au débat qui débutera à 12h 15 à l'amphithéâtre du pavillon Michel-Sarrazin.

Par la suite, nous apprenions que Mme Payette participera à une rencontre sur

le même thème au local du groupe féminin Loisirs-Amitié, au Centre-communautaire de Victoriaville. Donc, prenez note que le 7 décembre prochain, un débat-midi ouvrira peut-être bien des appétits... à Trois-Rivières.

Par la commission de police

Policier sévèrement blâmé

(A.B.) Le 23 novembre dernier, la commission de police du Québec y allait d'un blâme sévère à l'endroit du policier Guy Perron, de la sûreté du Québec, affecté au poste d'Arthabaska. Une conduite inadmissible à l'égard d'un citoyen de Victoriaville est à la base de cette action.

Cette décision fait suite à une plainte portée à la commission de police par M. Bertrand Bédard en regard de l'interception de son automobile et de son arrestation par des membres de la sûreté du Québec le premier avril dernier, alors que celui-ci n'avait commis aucune violation de la loi qui réclamait une mesure aussi radicale. En fait, M. Bédard avait omis, ce jour-là, d'apposer ses plaques minéralogiques sur son véhicule alors qu'il faisait route vers son domicile.

Voies de fait

Les audiences publiques ont prouvé que l'agent Perron avait obligé le plaignant à sortir de son auto pour ensuite se livrer à des voies de fait condamnables sur celui-ci. Selon les commissaires, les moyens utilisés à l'endroit du conducteur en question étaient vraiment disproportionnés compte tenu de la simple infraction au code de la route. Le blâme prononcé à l'égard du policier sera inscrit à son dossier disciplinaire.

Mon oeil sur l'actualité

Bourses d'études

Le ministère de l'éducation du Québec annonçait dernièrement que son "petit cousin", le ministère des Transports, offre cinq bourses de maîtrise d'une valeur de \$6,000 chacune dans un domaine de recherche relié aux transports. Pour être admissible à l'une de ces bourses, le candidat se doit de posséder un diplôme de premier cycle ou l'équivalent, être citoyen canadien ou immigrant reçu, être domicilié au Québec depuis au moins un an et remplir diverses autres conditions. La date limite d'inscription est fixée au 31 janvier 1980 pour les nouvelles demandes et au premier mars pour les renouvellements. A bien y penser, le gouvernement n'a pas l'intention de "modérer ses transports"! Pour plus d'informations, consultez le service d'aide aux étudiants des universités du Québec.

Processus de francisation

C'est en français que ça se passe! Voilà pourquoi, dans un communiqué en provenance de l'Office de la langue française, il est annoncé que "les entreprises employant de 50 à 99 personnes (PME) doivent maintenant s'engager dans le processus de francisation des entreprises prévu à la Charte de la langue française." Cette décision fait suite à un règlement qui vient d'entrer en vigueur. Pour leur part, les entreprises employant 100 personnes et plus étaient soumises à un autre règlement visant le même effet de francisation au Québec. Comme il est possible de le constater, il y a du français dans l'air... et même dans les entreprises!

Elue à un congrès mondial

Première femme élue à l'Assemblée nationale du Québec, en

1961, Mme Claire Kirkland-Casgrain, vice-présidente de la Commission du salaire minimum du Québec, a été élue représentante des deux Amériques au comité exécutif de l'Alliance internationale des femmes. Mme Casgrain, qui oeuvre dans ce milieu depuis deux ans, a été élue lors du récent congrès mondial, tenu au Libéria. Femme active, Mme Casgrain fut même la marraine du projet de loi créant le Conseil du statut de la femme. Il s'agit donc là d'une importante nomination.



L'évolution de l'homme

"L'évolution de l'homme", Vous pourrez alors voir la première de 13 émissions consacrées à ce sujet qui, dans le fond, touche tout le monde. c'est tout un monde à regarder à l'antenne de Radio-Québec, le jeudi 6 décembre prochain.

À VENDRE

Magnifique orgue
"Super Genle de Larey"
avec rythme et accompagnement
automatique, banc, comme neuf.

S'adresser tél.: (514) 836-6639

Quand le coeur vous en dit...



comme le coeur

vous en dit!



Numéro 1 dans le coeur des Québécois!

Quatre distillations successives en alambic clos, suivies de plusieurs mois de repos en cuves, confèrent au Gin de Kuyper son caractère unique qui en fait le plus vendu de tous les spiritueux offerts au Québec.

Recette de La Ponce de Kuyper

Du Gin de Kuyper, du jus de citron, du sucre ou du miel, de l'eau bouillante, une pincée de muscade ou de cannelle.

Vous avez peut-être payé moins cher en taxes scolaires mais...

Personne ne vous fera de cadeau!

Par Jean-Paul Plante

Plusieurs contribuables de notre région, sinon tous, ont reçu, en novembre, leur compte de taxes scolaires pour l'année 1979-1980. Quand ils ont ouvert l'enveloppe et pris connaissance du montant qu'ils avaient à payer, plusieurs ont sursauté de joie en constatant que la facture était moins élevée que par les années passées. Si tel fut votre cas, vous pouvez reprendre un air un peu plus serein (pour ne pas dire triste) car l'ajustement de votre compte s'est fait en fonction de la réforme fiscale, laquelle découle du discours sur le budget du Québec qui fut prononcé le 27 mars 1979, à l'Assemblée nationale, par le ministre des Finances, M. Jacques Parizeau.

En somme, dans les lignes qui vont suivre, nous tenterons de vous faire comprendre que *personne ne vous en fera de cadeau* et que *personne ne vous en fera*, même si votre état de compte de novembre montrait une diminution que vous avez sans doute appréciée mais, malheureusement, ce que vous avez "épargné" il y a quelques semaines, vous aurez à le "débourser" dans les prochains mois. C'est ça la vie!

Abolition

Quels sont ces changements et quand deviennent-ils effectifs? Disons tout d'abord que le changement principal qui touche l'ensemble des contribuables du territoire de la commission scolaire, que ce soit Berthier d'Autraie ou De Grandpré, concerne l'abolition de l'impôt foncier scolaire normalisé à partir du 1er janvier 1980. Ce taux, qui était de \$1 du \$100 d'évaluation, devient à \$0.50 du \$100 d'évaluation en 1979-1980 car il ne sera en vigueur que pour les premiers six mois de l'année scolaire (du 1er juillet '79 au 31 décembre '79). Cela signifie que les constructions nouvelles qui seront portées

aux rôles d'évaluation après le 31 décembre 1979, ainsi que les immeubles actuels, ne seront plus assujettis à l'impôt foncier normalisé à partir du 1er janvier 1980, au niveau scolaire.

Taux supplémentaire

Il est à noter que la mesure mentionnée précédemment, et qui concerne le taux normalisé, n'affecte pas le taux supplémentaire pour faire l'équilibre des dépenses qui ne sont pas subventionnées par le ministère de l'Éducation (dépenses inadmissibles) pour l'année 1979-1980. Pour cette période, ce taux a été fixé à \$0.10 du \$100 d'évaluation à la CS Berthier d'Autraie et \$0.50 à la CS De Grandpré.

Un exemple

Nous vous citerons ici un exemple qui vous aidera sûrement à comprendre davantage les choses que nous vous avons dites en paragraphes précédents. Cet exemple nous était fourni à la ville de Louiseville, pour une évaluation municipale de \$1000. Il faut noter que le facteur de correction utilisé par la commission scolaire De Grandpré pour imposer

son taux de taxe est de 2.36967 (la ville imposant à environ 42% de la valeur). Cela signifie donc que pour une évaluation municipale de \$1000, le scolaire évalue à \$2369.67.

Toujours pour une évaluation de \$1000 en 1979, la taxe municipale de la ville sera donc de \$36, soit \$1000 X 3.60 du \$100 d'évaluation. Du 1er janvier 1979 au 30 juin 1979, soit pour six mois, le taux normalisé étant de 50% de \$1, ce qui donne \$0.50 et l'inadmissible étant 50% de \$0.50, pour un montant de \$0.75, le montant de taxes scolaires à payer sera donc de \$0.75 X 2369.69, soit \$17.77 (toujours au taux normalisé de \$1) et ce pour six mois. Du 1er juillet 1979 au 31 décembre 1979, soit l'autre six mois, les mêmes montants reviennent, pour un autre \$17.77, ce qui donne au total, (toujours dans le cas de Louiseville), deux fois \$17.77, soit \$35.54 au scolaire et en ajoutant le \$36 de taxes municipales, tel que décrit plus haut, le total des taxes à payer est donc de \$71.54, et ce pour une évaluation municipale de \$1000.

Occupation entière

Vous avez bien retenu le montant de \$71.54? D'accord car maintenant, nous voulons vous démontrer que personne ne vous fera de cadeau avec l'occupation en entier du champ de l'impôt foncier scolaire, en tenant toujours compte de la même évaluation pour le propriétaire, soit \$1000. Pour les comptes de taxes scolaires couvrant la période du 1er



M. Jacques Parizeau
Ministre des Finances du Québec

juillet 1979 au 30 juin 1980, qui viennent d'être envoyés, avec un taux normalisé de \$0.50 et un inadmissible de \$0.50 à De Grandpré, cela signifie que du 1er janvier '80 au 30 juin '80, aucune charge n'est faite pour le normalisé en raison de la réforme fiscale et que l'inadmissible s'établit à 50% de \$0.50, soit \$0.25. La taxe scolaire sera donc, pour six mois (janvier '80 à juin '80), de \$2369.67 X \$0.25, soit \$592.42. Du 1er juillet '80 au 31 décembre '80, n'ayant aucune charge pour le normalisé en raison de la réforme fiscale et si l'inadmissible était taxé à 50% de \$0.50, cela donnerait un autre \$592.42, pour un total de taxes scolaires de \$1184.84 pour l'année '80.

Ainsi, en prenant la charge totale du contribuable pour 1979: \$71.54 (vous vous souvenez du chiffre à retenir), et que l'on soustrait ce que vous avez payé en taxes scolaires

Suite à la page 28

BONNE OCCASION!

voitures usagées



AUTOS

- Dodge Omni 1979, 4p. sedan, 4 cyl.
- Chrysler Newport 1979, 4p. sedan, 8 cyl.
- Plymouth Caravel 1979, 2p. h.t., V-8
- Dodge Monaco 1978, 4p. sedan, 8 cyl.
- Dodge Diplomat 1978, 2p. h.t., 8 cyl.
- Chrysler Le Baron 1978, 4p. sedan, 8 cyl.
- Plymouth Fury 1977, 4p. sedan, 8 cyl.
- Honda Civic 1977, 2p. sedan, 4 cyl.
- Chrysler Newport 1977, 2p. h.t., V-8
- Ford Ltd 1977, 2p. h.t., 8 cyl.
- Chrysler 1975, Newport, 4p. sedan, 8 cyl.
- Ford Elite 1975, 8 cyl. 2p. h.t.
- Dodge Charger 1974, 2p. h.t., 8 cyl.
- Dodge Monaco 1974, Station, 8 cyl.
- Oldsmobile 1974, 2p. h.t., 8 cyl.
- Toyota Corolla 1974, 2p. sedan, 4 cyl.
- Chrysler 1973, Station, 8 cyl.
- Chevrolet 1973, 4p. sedan, V-8



CAMIONS V-8

- Dodge B200, 1977
- Dodge 1975, 10 roues avec dompeuse
- Dodge B300, 1972
- Dodge diesel 1972, 10 roues avec dompeuse



MOTONEIGES

- Polaris 1978
- Polaris 1975
- Olympic +
- T.N.T. Everest 440
- 3 Olympic 340

2 Fun Car

véhicule tout terrain

Garantie 1 an ou 12,000 milles disponible sur plusieurs modèles

PRIX DÉFIANT TOUTE COMPÉTITION



Opération hiver COLUMBIA s'en occupe!

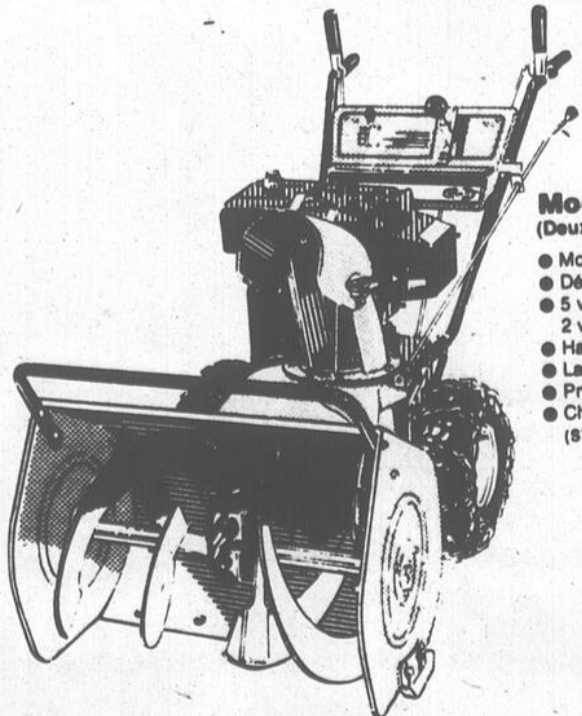

Modèle 820/8 C.V./26" (Deux phases)

- Moteur Tecumseh de 8 C.V.
- Démarreur manuel
- 5 vitesses avant et 2 vitesses arrière
- Hauteur d'admission 20"
- Largeur de déblaiement 26"
- Pneus: 14" x 4.50"
- Chaînes antidérapantes (STANDARD)

Columbia vous offre un choix de six modèles: de \$ 599 à \$ 1139





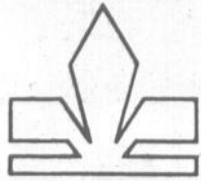

HUBERT BEAUPARLANT ENR.
5390, Chemin du Lac, 835-2112, Saint-Gabriel
Juste à la sortie de Ville Saint-Gabriel en direction Saint-Norbert



RICHELIEU

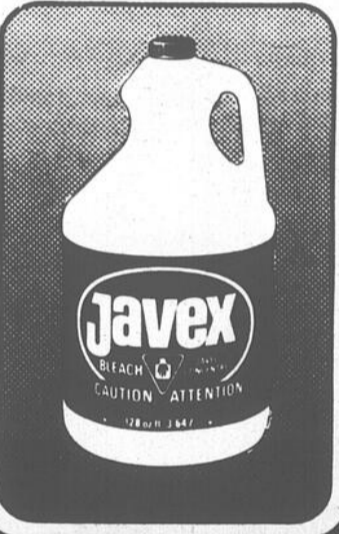

<p>CORNICHONS À L'ANETH HABITANT avec ou sans ail ou polskie, cont. 24 oz 78¢</p> 	<p>MÉLANGE À CROÛTES À TARTES MONARCH bte 18 oz 68¢</p> 	<p>JAVEL CONCENTRÉE JAVEX cont. 128 oz 98¢</p> 	<p>CHOCOLAT INSTANTANÉ NESTLE QUIK cont. 32 oz \$2.09</p> 
--	---	---	--

CLÉMENTINES
importées
du Maroc

lb **58¢**

ÉCHALOTES
produit des États-Unis 2 paquets / **43¢**

POMMES ROUGES "DÉLICIEUSE"
Cat. Québec de Fantaisie 3 lb **99¢**

ORANGES SANS PÉPIN "NAVEL" SUNKIST
produit des États-Unis gr. 113 1 douz. **\$1.29**

ÉPINARDS
produit des États-Unis cello 10 oz **69¢**

ALIMENTS SURGELÉS

JUS D'ORANGE CONCENTRÉ
METRO RICHELIEU
cont. 12 oz

69¢

PIZZA GARNIE GUSTO
12", 24 oz **\$2.39**

CREVETTES ENROBÉES
baguettes, croquettes
BOOTH 14 oz **\$1.99**

TARTE À LA CRÈME
banane — chocolat — citron — noix de coco
FARM HOUSE 12 oz **79¢**

GARNITURE À TARTES
cerises ou bleuets,

VACHON **\$1.18**
bte 19 oz

BEIGNES
nature ou sucrés,

METRO RICHELIEU **58¢**
1 douz.

CONFITURE
fraises ou framboises avec pectine,

HABITANT **\$1.58**
cont. 24 oz

FARINE

FIVE ROSES **\$2.78**
sac 5 kg

PRIX EN VIGUEUR JUSQU'AU 8 DÉCEMBRE 1979 NOUS NOUS RÉSERVONS LE DROIT DE LIMITER LES QUANTITÉS

QUALITE ET SERVICE TOTAL

POUR DE JOYEUSES ÉCONOMIES!



BIFTECK DE RONDE DÉSOSSÉ
tranche entière
\$218
lb

BIFTECK OU ROSBIF DE POINTE DE SURLONGE
\$268
lb

BIFTECK D'ALOYAU OU CÔTE D'ALOYAU
bout enlevé
\$318
lb

BIFTECK DE SURLONGE
tranche entière
COUPE PROVENANT DE BOEUF CANADA, CATÉGORIE "A"
lb **\$278**
PORC HACHÉ
(produit décongelé)
lb **\$118**

BOEUF HACHÉ MAIGRE lb **\$218**
SAUCISSES PORC/BOEUF lb **98¢**
BOEUF MÉRITE lb **98¢**

ROSBIF D'EXTÉRIEUR DE GROUPE lb **\$2.18**
ÉPAULE DE PORC FUMÉE lb **\$1.08**
BACON SANS COUENNE 1 livre **\$1.15**

TOURTIÈRE SURGELÉE 500 grammes **\$1.28**
SAUCISSON DE BOLOGNE morceau 2 lb et plus lb **\$1.08**

ROULÉS AUX OEUFS à la viande avec sauce 24 oz **\$1.89**
WONG WING à la chinoise 16 oz **99¢**
SAUCISSES FUMÉES HYGRADE 1 lb **\$1.38**

BOEUF FUMÉ TRANCHE HYGRADE 2 oz 4/\$ **2.15**
JAMBON CUIT tranche HYGRADE 6 oz **\$1.48**
VIANDES CUITES tranchées assorties (Simili poulet, viande olive, saucisson de bologne) HYGRADE 6 oz **75¢**

MARMELADE 3 Fruits ou orange pure, LARA SECORD cont. 24 oz **\$138**
CHOCOLAT EN BOÎTE VESTA 600 g **\$3.99**
JUS DE TOMATES Canada Fantaisie, BRIGHT'S bte 19 oz **35¢**
PETITS CORNICHONS SUCRÉS HABITANT cont. 15 oz **\$1.49**
JUS DE TOMATES & MOULES CLAMATO MOTT'S cont. 1.4 litre **\$1.59**
OLIVES ESPAGNOLES FARCIES GATTUSO cont. 20 oz **\$1.69**
CRISTAUX saveurs variées, QUENCH 4 env. de 99 g **\$1.09**

OLIVES NATURE GATTUSO cont. 15 oz **\$125**
FROMAGE GRUYÈRE SWISS KNIGHT 8 oz **\$1.39**
JUS D'ORANGE KRAFT cont. 64 oz **\$1.99**
CAFÉ INSTANTANÉ NESCAFÉ bocal 10 oz **\$5.99**
MÉLANGE POUR CHOCOLAT CHAUD NESTLE paquet 10 enveloppes **\$1.39**
POUDING NESTLÉ (MINI) chocolat - riz - tapioca paquet 4 x 5 oz **\$1.09**
LAIT CONDENSÉ EAGLE BRAND 300 ml 2 pour **\$2.19**

MARGARINE MOLLE (disponible au Québec seulement) FLEISCHMANN format jumelé 2 x 8 oz **\$118**
MOUTARDE PRÉPARÉE SCHWARTZ cont. 24 oz **69¢**
BONBONS DE NOËL DARE ass. sac 397 à 680 g **\$1.39**
BONBONS Caramel de fantaisie, Crèmes française, Grand Chelem, Clochettes, Napolitains, Tuques suisses claires, Tuques suisses foncées, Caramel, Assortiment pour festivités, McCORMICK'S sac 280 à 350 g **99¢**
CROUTILLES RÉGULIÈRES YUM YUM sac 350 g **\$1.39**

MARGARINE DURE (disponible au Québec seulement) FLEISCHMANN paquet 2 lb **\$218**
GÂTEAUX AUX FRUITS 1 lb **\$1.69**
FÈVES AU LARD METRO RICHELIEU cont. 19 oz **57¢**
NOIX DE COCO FILAMENTÉE DALTON 7 oz **93¢**
FROMAGE À TARTINER INGERSOLL cont. 1 lb **\$1.75**
RAISINS SECS AUSTRALIENS JAFFA cello 800 g **\$2.91**

ASSOULPISSEUR DE TISSUS DOWNY cont. 2 litres **\$198**
LIQUEUR DOUCE (bouteilles consignées) COCA-COLA 6 bout. de 750 ml **\$2.59**
SERVIETTES SANITAIRES Plus, régulières, supers, KOTEX bte 48s **\$3.39**
DÉTERSIF EN POUDRE OXYDOL bte 12 litres **\$5.89**
POUDRE POUR LAVE-VAISSELLE CASCADE bte 65 oz **\$3.09**
PAPIER D'ALUMINIUM REYNOLDS 18" x 25' **\$1.59**
LAMES DE RASOIR inj. ou cartouche, SCHICK II paquet 5s **\$1.39**

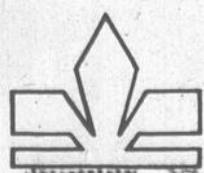

RICHELIEU



Echo Chasse et Pêche

Par François Hogue



Un coup de pouce aux biologistes

Les sportifs qui, entre décembre et février, auront l'occasion de capturer des poissons des chenaux ou les loches étiquetés, sont priés de procéder de la façon suivante:

Il faut remettre les étiquettes au pourvoyeur qui a loué la cabane. A cet effet, on trouvera une enveloppe sur place dans laquelle on déposera l'étiquette. On voudra

bien aussi compléter la formule de renseignements qui se trouve au dos de l'enveloppe, ceci sur la rivière Sainte-Anne.

Ailleurs au Québec

Retourner simplement l'étiquette avec son nom et son adresse à: M.L.C.P., C.P. 1268, Trois-Rivières, Québec, G9A 5K8.

Cette année, quelques sept milles poulamons seront étiquetés et les biologistes comptent en récupérer le plus grand nombre possible afin d'en étudier le comportement et les déplacements de l'espèce.

Le retour d'une ou de plusieurs étiquettes donnera aux pêcheurs une chance de gagner des prix semblables à ceux attribués l'an dernier.

Gare au zèle de certains agents de conservation!

La reconstitution de ce fait réel m'est parvenu, il y a quelques jours et voici comment, aux dires des plaignants, le tout s'est déroulé.

Au milieu de l'été dernier, MM. André Masson et Philippe Montour, respectivement de Maskinongé et Louiseville, ont décidé d'aller pêcher au nord de la réserve Mastigouche, en empruntant la route de ce parc. Connaissant peu le territoire pour l'avoir peu "patouillé" antérieurement, ils demandèrent une carte géographique des lieux, à la barrière des Pins Rouges.

Plus de carte

Les officiers du ministère répondirent qu'il n'y avait plus de cartes disponibles et qu'en empruntant les routes no 1, 15 et 17, nos pêcheurs n'auraient pas de problèmes à se situer pour trouver le pont qui enjambe la rivière Mattawin, sise à la frontière nord de la Réserve.

Gauche ou droite?

Une fois rendus près de la rivière en question, à cause d'indications incomplètes, deux possibilités s'offraient à eux: aller à gauche ou à droite. Ils prirent la première alternative et plusieurs kilomètres plus loin, incommodés par la noirceur et l'orage, ils décidèrent d'y monter leur tente jusqu'au lendemain.

Où est le pont?

Le jour levé, constatant que le "fameux" pont n'était pas dans les parages, ils décidèrent de traverser le Mattawin en canot et de pêcher sur un large ruisseau se déversant dans cette dernière, considérant à juste

titre qu'ils ne seraient plus sur le territoire du Mastigouche. Après avoir pris quelques brochets et perchades, les agents de conservation firent irruption et leur collèrent deux chefs d'accusation soit: un pour avoir campé sur la réserve et l'autre, pour avoir pêché illégalement sur la ZEC "Chapeau de Paille" alors qu'aucune indication ne précisait ce lieu dans les parages.

Au moment de la vérifica-

tion d'usage, les officiers précisèrent qu'ils avaient remarqué le campement des pêcheurs, la veille.

Pourquoi?

Pourquoi alors ne sont-ils pas allés, à ce moment, les avertir de leur illégalité? Pourquoi aussi, ont-ils attendu que ces derniers capturent quelques prises pour intervenir alors qu'ils auraient pu tout simplement les avertir avant?

Lavaltrie

Mme Anita Mousseau

11 personnes assitaient

Mardi, le 27 novembre, MM. Bernard Duval et Hubert Coutu, de l'U.P.A. convoquaient les agriculteurs de Lavaltrie, dans le but de pouvoir préparer un dossier favorable à la protection du territoire agricole; dossier qu'on voulait présenter aux deux municipalités lors de l'assemblée du 4 décembre, alors que les particuliers sont invités à faire valoir leurs demandes.

11 personnes assistaient à cette réunion du 27 et deux seulement votaient en faveur de cette position.

Un exposé de la situation explique peut-être cet échec: Village: superficie totale: 690 arpents carrés. Superficie retenue par le zonage: 186

arpents carrés. 22% — 3 producteurs.

Paroisse: Superficie totale: 19,800 arpents carrés — retenue 19,584 arpents carrés soit 98%.

Propriété des producteurs: 12,198 arpents carrés, 62%. Producteurs — 68 au total mais entre 30 et 40 véritables agriculteurs, vivant d'agriculture.

Mme A. Mousseau

Y penser
c'est bien

Y participer
c'est mieux

OXFAM

Zèle

Si cette histoire est telle, et c'est bien ce qu'on m'a confirmé, il est très décevant de constater le "zèle" de certains agents de conservation et la façon dont ils travaillent parfois pour envenimer le climat d'entente qui devait primer entre eux et les sportifs de plein air.

Faut pas généraliser

Cependant, il serait injuste par cette histoire, de généraliser l'attitude des officiers de conservation. J'ai eu à côtoyer plusieurs fois ces messieurs et la grande majorité d'eux agissent toujours professionnellement, avec civisme et discernement. Personnellement, une histoire analogue à celle qu'on vient de voir ensemble, il m'est arrivé d'en vivre qu'une en vingt ans.

Aussi, ce qu'il nous faut mettre à jour, ce sont ces quelques cas isolés qui nuisent beaucoup à la profession d'agent de conservation qui déjà, constitue un travail ingrat et difficile face à la loi à faire respecter.

MAISON MODULE

Fabriquée par Maisons
Usinées Brouillette Inc.
Nous livrons partout au Québec

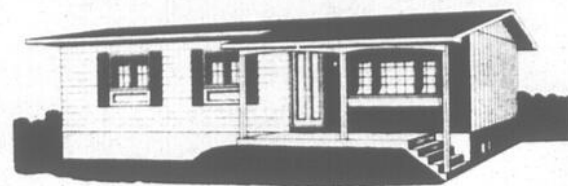

Nous pouvons vous construire sur nos projets à Joliette, Trois-Rivières, Louiseville, Berthier.

F151 à partir de \$21,440.00

Venez visiter nos maisons modèles.

J.M. BROUILLETTE inc.

970, boul. Firestone

Face aux Galeries Joliette, 759-2696

Je désire recevoir gratuitement des renseignements supplémentaires sur vos modèles.

NOM

ADRESSE

VILLE

TÉL

J.L. LAFRENIERE & FILS INC.

Le nouveau **ZENITH**
de tous les temps
est encore amélioré

prestige

1980 **ZENITH SYSTEM 3**

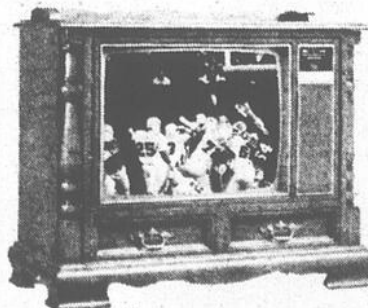

Caractéristiques
exceptionnelles:

Cette gracieuse console, de style colonial américain, possède un dessus surplombant, profilé et

encadré, une galerie enveloppante, deux colonnes encadrant le devant ainsi que deux faux tiroirs avec appliqués à finition de cuivre. Pieds en accolade dissimulant les roulettes. Meuble en bois résistant avec beau fini érable veiné sur le dessus et les côtés et bois massif encadrant le dessus. Galerie en bois massif érable véritable. Devant et base décoratifs en simili-bois assorti.

Dimensions: H 32⁷/₈" (avec galerie), L 39¹/₈", P 18⁷/₈"**

Egalement sans télécommande:

le SALEM • L2524M

Un appareil parmi notre vaste choix à des prix pour toutes les bourses. Voyez notre étalage!

Toujours à des prix imbattables.



Récepteur
am/fm
stéréo fm
amplificateur
table tournante
lecteur 8 pistes
et magnétophone

J.L. LAFRENIERE & FILS inc.

88, Saint-Laurent, Maskinongé, (819) 227-2223

Suite de la page 3

notre décision fut prise trop rapidement et sans nous assurer que nous avions bien en main tous les éléments permettant une vue réaliste de la situation de la région."

En tirer profit

Décrivant le comité de liaison comme "un lieu privilégié permettant un partage des connaissances et actions en vue de l'amélioration des conditions de vie des personnes physiquement handicapées du Québec", M. Chabot précise que l'implantation d'un tel organisme ne peut se faire sans accroc, sans erreur. "Le tout est de savoir les admettre et en tirer profit pour l'avenir", continue-t-il.

Un terrain neutre?

Prenant sa pilule suite à une décision hâtive qui a fait croire à certains qu'il penchait davantage d'un côté que de l'autre de la clôture, le comité désire donc remettre de l'ordre dans... ce désordre. "Le comité appuiera dans ses revendications l'ensemble des associations de la région 06B. Ce n'est pas à nous de décider qui a raison ou non, dans les conflits qui peuvent se produire, entre associations. Le plus que nous pouvons faire, c'est d'offrir un terrain neutre pour les discussions...", poursuit le secrétaire général du comité. Et de conclure M. Chabot: "Qu'il soit bien clair que notre démarche n'a pas pour but d'appuyer le Bouclier par rapport au Raccord, ou vice-versa, mais bien de resituer dans sa juste perspective, soit de donner plus de poids à l'expression de la volonté des associations de la région de bénéficier d'une ressource en réadaptation globale, qui réponde adéquatement aux besoins requis par leurs membres". Aux associations régionales de s'entendre maintenant!

Suite de la page 7

bilinguisme et du bi-culturalisme, bataille perdue, puisque que le Canada n'aurait pas évolué à cet effet. M. Bourgault avait cité le refus par le gouvernement Davis de subventionner une école française en Ontario. Il déclare que c'est avec le gouvernement de M. Trudeau que s'est faite la démonstration que le Canada peut être gouverné sans le Québec.

En terminant il conseillait aux partisans de "séduire" les irréductibles, de se parler, de travailler et de ne pas compter sur les hirondelles pour faire un beau printemps...

LA NOUVELLE HONDA CIVIC.

LA NOUVELLE LÉGENDE, ÇA MARCHE!

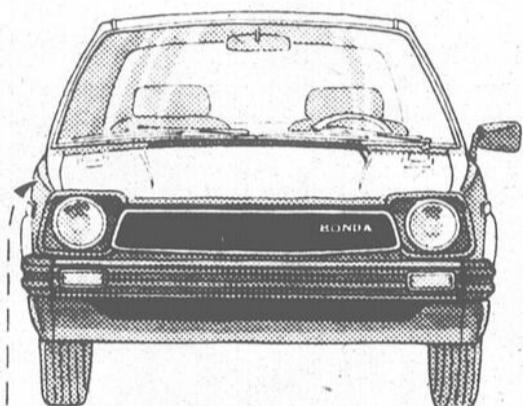

ÇA MARCHE! Le capot cache un moteur plus gros que le moteur standard de l'an dernier. Mais il ne reste pas longtemps caché... à l'essai, on voit tout de suite que la nouvelle Civic a plus de fringant et plus de nerf. Ça touche votre nerf sensible? Venez mettre à l'épreuve la nouvelle Civic, vous ne serez pas déçu.

ÇA MARCHE! La logique ordinaire vous porterait à penser qu'avec un moteur qui grossit, la consommation d'essence grossit. Mais il n'y a jamais rien d'ordinaire avec la Honda... sauf l'essence qu'elle utilise et elle en utilise très peu. Examinez le tableau et vous verrez que même si le moteur a grossi, la consommation a diminué.

Consommation d'essence de la Honda Civic

MODÈLE	MOTEUR / TRANS.	LITRES PAR 100 KM
Civic 1500 GL essence sans plomb	1.5 litre 5 vitesses	58
Civic 3 portes 5 vitesses	1.3 litre 5 vitesses	65
Civic 3 portes Standard/Deluxe	1.3 litre 4 vitesses	67
Civic 3 portes Hondamatic	1.3 litre Auto 2	78
Civic familiale 5 vitesses	1.3 litre 5 vitesses	70
Civic familiale Hondamatic	1.3 litre Auto 2	86

Consommation évaluée sur 100 km en ville et sur la grande route.

ÇA MARCHE! Qui ça marche! Dans la neige ou la tempête, une Honda Civic ça marche tout le temps... il y a de quoi vous réchauffer le Québécois. Sa fameuse traction avant met le poids du moteur directement sur les roues qui tirent et qui braquent. Elles ont donc plus de mordant pour vous sortir de la neige et de la boue.

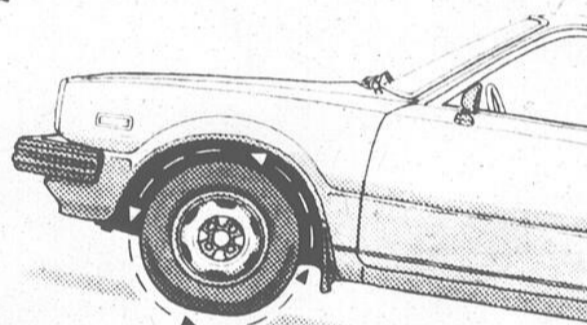

ÇA ARRÊTE! Tout marche à la perfection sur la nouvelle Civic, c'est pour quoi elle s'arrête si bien... droit et net. Le système de freinage a été complètement repensé: les disques et les pinces des freins avant

ont été améliorés et toutes les pièces mobiles ont été scellées pour les rendre plus fiables et en réduire l'entretien: les tambours arrière sont maintenant auto-réglables et le nouveau système assisté vous permet d'obtenir toute la puissance de freinage du bout du pied.

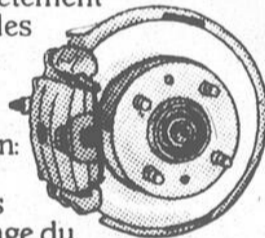

ÇA MARCHE! Nous avons construit une petite voiture nerveuse qui ne vous tape pas sur les nerfs. Avec sa nouvelle suspension, la nouvelle Civic est loin d'être un petit "tape-(vous savez quoi)". Grand confort et tenue de route impeccable, avec ses jambes de force MacPherson entièrement indépendantes, la nouvelle Civic tape dans le mille... elle vous mènera loin sans coup dur. Une autre coup de maître dans le monde des petites voitures.

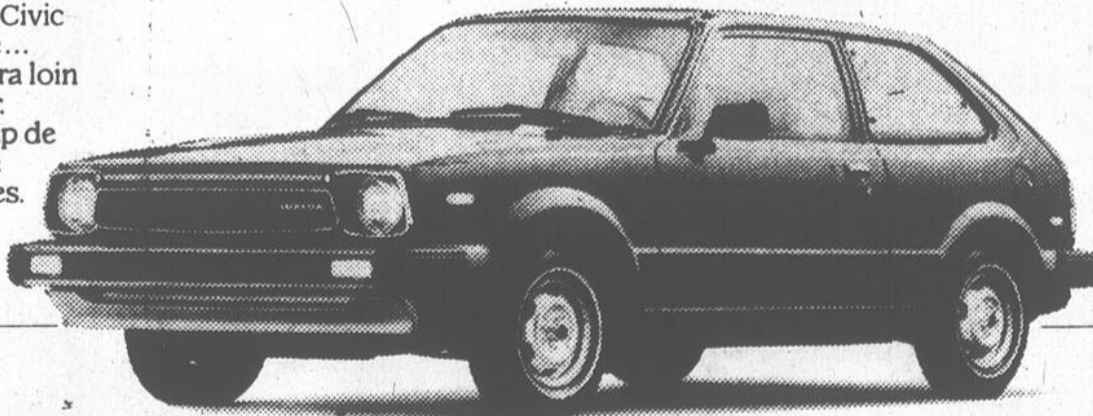

LA LÉGENDE GRANDIT.

Le modèle représenté est la Civic 3 portes Deluxe. Ces chiffres ont été estimés en laboratoire au moyen de méthodes approuvées par Transport Canada. La consommation réelle dépend de votre façon de conduire, de l'état de votre voiture, des pièces d'équipement optionnelles et des conditions de la route. Ces chiffres sont par contre une base de comparaison très utile à l'achat d'une voiture neuve.

Auto Gilles Villeneuve Inc.

470, Route 158
Berthierville, P.Q. J0K 1A0
836-2022



Singulièrement Féminin



MONIQUE MAYER BRULLEMANS

Pleure, mon gars!

(M.M.) "Un homme qui ne pleure pas, ce n'est pas un homme! Faut-il être égoïste pour ne jamais pleurer, que ce soit de honte ou de joie!" Et dans un même souffle, l'auteur de ce propos, en l'occurrence le chanteur Jacques Brel, dit: "Un homme qui n'est pas tendre, ce n'est pas un homme". Quand on connaît la fougue et l'intransigeance d'un Brel, il y a de quoi se défier de ce vieux principe qui semble avoir encore cours en éducation: un homme, ça pleure pas.

Que cette injonction s'adresse à un bambin de deux ou quatre ans, il y a de quoi pleurer. Que cette injonction résonne encore — par souvenance et conditionnement — aux oreilles de l'homme de 20, 30 ou 60 ans, cela est hérésie. Les temps changent... pour le meilleur ou le pire... Je prévois que de plus en plus, les hommes oseront pleurer et j'ai presque le goût de parodier: "Et c'est à ce signe qu'on les reconnaîtra". En effet, que nous soyons nés mâle ou femelle, ne sommes-nous pas avant tout humain, donc soumis à des émotions, des sentiments? Un être humain, ça pleure, ça rit, ça chante... parce que ça vit, parce que c'est le modèle le plus parfait que nous ayons de la matière vivante dans la Création.

"Tu peux brailler ma fille"

Il arrive que même des filles se voient interdire le domaine des larmes. On apprend très tôt, aux enfants, la retenue. Devant des situations qui, pour être assumées, nécessiteraient qu'on vide toutes les larmes de son corps, on interdit parfois aux filles comme aux garçons de pleurer. Et pour vous prouver que je ne vous raconte pas de balivernes, j'accepte de vous dire que je fus l'une de ces petites filles modèles, à qui l'on a fait promettre de ne pas pleurer devant l'abolition de son enfance qui s'achevait prématurément avec la mort de ma mère. Fidèle à ma promesse, je n'ai pas pleuré... ou alors rien qu'en cachette... Rien que des pleurs étouffés sous l'oreiller, des nuits durant, ou des pleurs étranglés au creux de la poitrine. Rien que des pleurs qui ne verront jamais le jour au grand jour... Avec le temps, j'ai pris goût à ce rôle de femme forte. Pourtant, je sais que la vraie force c'est d'accepter d'être vulnérable... C'est pourquoi, ce soir, dans la solitude de ma chambre, voulant célébrer à la fois et ma joie, et ma peine, et l'amour, je m'octroie en vain le droit de pleurer.

A vous tous qui me lisez, je veux proclamer bien haut cette grandeur qu'il y a à savoir pleurer... et croyez-moi je sais de quoi je par... de quoi je pleure!

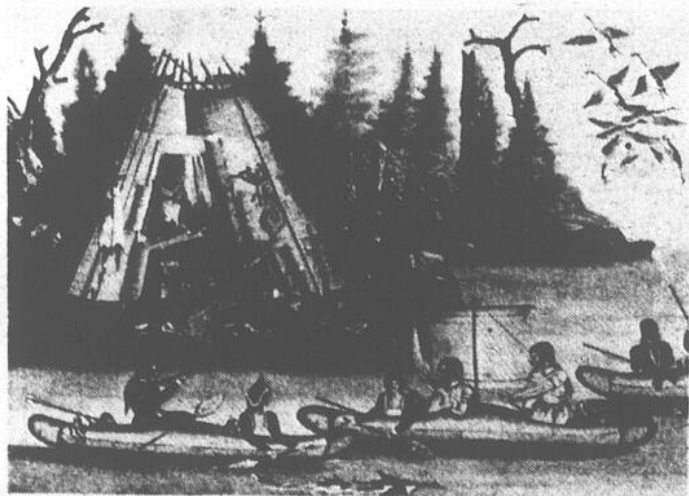

Une bonne chasse!

Cette illustration nous montre une scène de chasse des Indiens Micmacs, au dix-neuvième siècle. Ceux-ci font partie de la famille algonquienne et sont aussi appelés les Souriquois. Ils habitaient la péninsule acadienne, la partie orientale du Nouveau-Brunswick et la Gaspésie.

Pour tout commentaire au sujet de cette chronique, écrire à:

SINGULIEREMENT FEMININ,
80 rue Saint-Martin,
Louiseville
Att. Monique Mayer

La faim du monde
avant la fin du monde

OXFAM

"Salon du Temps des Fêtes"

La Corporation régionale des Métiers d'art du Cœur du Québec a le plaisir de vous informer qu'elle tiendra du 7 au 16 décembre prochain son "Salon du Temps des Fêtes". Pendant les 10 jours que durera ce salon, la population pourra rencontrer plus de 50 artisans professionnels et semi-professionnels qui vous offriront un choix de produits d'artisanat de la plus grande qualité.

Le "Salon du Temps des Fêtes" regroupe des disciplines aussi variées que la poterie, le cuir, le tissage, les émaux sur cuivre, le meuble, la sculpture, le batik, la gravure, l'aquarelle, la joaillerie, la lampe tiffany et de papier de riz, etc. Ce sera donc l'occasion pour tous de compléter par des oeuvres originales leurs achats de Noël.

Plusieurs services sont aussi prévus à cette occasion: vestiaire, emballage, carte de crédit, et un magnifique café-terrace où il sera possible de se restaurer en plus d'apprécier les spectacles d'artistes de la région. Entre autres, Pierre Curzi, comédien pour enfants qui viendra samedi faire rêver les petits; des violonneux, des gigueux, de la musique de jazz et classique. Une atmosphère du temps des Fêtes comme c'est pas possible! Tout cela, sur le campus de l'Université du Québec à Trois-Rivières au Pavillon Nérée-Beauchemin, entrée par le boul. des Forges.

C'est un rendez-vous à ne pas manquer du 7 au 16 décembre de midi à 22h00.

Mioum-mioum! En prévision de vos menus des Fêtes, le grand chef culinaire Henri Bernard vous propose ses recettes comme: le consommé Bethléem, la tourtière au faisán, les pommes de terre marquise, la bûche de Noël, le homard en caravelle, et autres spécialités. A suivre à la télévision de Radio-Canada, tous les lundis de décembre, à 19 h 30.

Le génie à la portée de tous: Dans une tentative de vulgarisation, les Beaux-Dimanches nous offriront le 9 décembre à 21 h 30, un documentaire sur Albert Einstein et ce, à l'occasion du centenaire de sa naissance. Cette émission nous aidera à mieux comprendre les quantas de lumière, la Relativité générale et restreinte mais surtout à saisir le rôle de la science et son utilité. En outre, elle nous révélera plusieurs facettes de ce génie contemporain que Boris Vian qualifiait de poète. Et pour justifier ce titre, je vous cite cette phrase du grand physicien: "La plus belle chose que nous puissions éprouver, c'est le côté mystérieux de la vie".

(Puisé dans Ici Radio-Canada, semaine du 1er au 7 décembre 1979.)

Qui lave la vaisselle?

(M.M.) A propos du texte "le partage des tâches au foyer", lequel pouvait susciter de nombreuses et diverses réactions, j'attends vos commentaires. Ce texte est paru à l'intérieur de cette chronique, le 21 novembre. Ce pourrait être le début d'un échange intéressant si quelqu'un(e) d'entre vous se décidait à donner son opinion.

Agence
de
Voyages
Robillard



ALAIN DOUCET
directeur de la
succursale

MARGOT DOUCET
conseillère en
voyages

75, rue Iberville
Berthierville

836-6229

No. du permis: 14685390-2561

L'information
du public assurée
par
LES HEBDOS RÉGIONAUX
ASSOCIATION DES ÉDITEURS
DE LA PRESSE HEBDOMADAIRE
RÉGIONALE FRANCOPHONE

Tu veux parler l'anglais?
J'ai ce qu'il te faut!

COURS DE CONVERSATION

Joins-toi à mes petits groupes.

Pour informations:

DENISE LACOUTURE
(514) 836-3052

Bélangier • White Westinghouse • Jenn Air • Hot Point • RCA •

LAFORREST PENSE À VOUS!
Escompte spécial
sur toute la marchandise en magasin
jusqu'au 31 décembre

- stéréos
- t.v.
- meubles de tous genres
- réfrigérateurs
- cuisinières
- lave-vaisselle
- laveuses
- sècheuses
- lampes
- cadeaux
- etc...

J. A. Laforest Limitée

A votre service
Votre grand magasin de confiance

351, Frontenac, Berthierville, 836-3789

Bélangier • White Westinghouse • Jenn Air • Hot Point • RCA •



Bélangier • White Westinghouse • Jenn Air • Hot Point • RCA •

Prévenez les dangers de l'électricité

(S.O.P.) Habitues comme nous le sommes à vivre dans le confort, nous serions sans doute très malheureux si nous n'avions plus d'électricité. Que feriez-vous sans chauffage électrique, sans eau chaude, sans congélateur, sans télévision ni radio?

L'électricité est sans contredit l'une des inventions les plus importantes de notre époque. Elle tient une place de première importance dans notre vie quotidienne, mais elle peut facilement devenir très nuisible et causer de sérieux dommages si nous en faisons une mauvaise utilisation en faisant preuve de négligence. L'électricité peut être la

source d'un incendie ou même d'une électrocution.

Évitez les surcharges

Afin d'éviter tous risques avec l'électricité, il faut d'abord ne pas surcharger le système de fils électriques. Si les fusibles sautent fréquemment, si l'éclairage diminue, si le son de la radio s'affaiblit ou si l'image de la télévision rétrécit quand vous branchez des appareils électriques, ou encore, si les appareils de cuisson chauffent lentement ou si vous recevez des chocs au contact de vos appareils, c'est qu'il y a quelque chose de défectueux dans votre système

électrique, et qu'il faut le faire examiner le plus tôt possible par une personne compétente si vous ne voulez pas être victime de quelque catastrophe.

Toutefois, en attendant la visite de l'électricien, il est possible de diminuer considérablement les dangers en utilisant le moins d'appareils électriques possibles.

Précautions à prendre

Il n'est conseillé à personne de jouer dans les fils électriques. Par contre, il existe certaines précautions que l'on doit prendre afin d'éviter les chocs importants et les risques d'incendie. Voici donc quelques conseils qui pourront vous aider à éviter les problèmes d'électricité chez-vous:

- 1) Ne passez jamais de fils de rallonge sous les tapis ou à travers les cloisons.
- 2) Réparez ou remplacez les cordons de vos appareils électriques qui sont fissurés ou effilochés.
- 3) N'enfoncez jamais de clous ou de broches dans les fils.
- 4) Faites nettoyer régulièrement les moteurs des aspirateurs et des ventilateurs.
- 5) Ne touchez pas aux commutateurs électriques

lorsque vous avez les mains mouillées, quand vous êtes en contact avec une surface humide ou un radiateur, ou encore lorsque vous êtes dans la baignoire.

6) Mettez des protecteurs par-dessus les prises de courant murales.

7) Laissez une bonne circulation d'air autour des télévisions, radios et réfrigérateurs.

8) N'employez jamais de fusibles d'un ampérage plus élevé que celui du circuit.

9) Si vous recevez un choc au contact d'un appareil électrique ou d'une lampe, faites-le vérifier immédiatement.

En cas de court-circuit

Quand il se produit un court-circuit, les fils à l'intérieur de l'appareil ou dans les murs, peuvent devenir dangereusement chauds. Donc, en cas de court-circuit, ne laissez pas l'appareil en question sans surveillance.

Comme le dit si bien le vieux dicton: "Vaut mieux prévenir que guérir". Souvenez-vous qu'une bonne utilisation de l'électricité réduit les risques de chocs et d'incendies de façon considérable.

... RENE SIMARD veut profiter de sa jeunesse avant de s'embarquer dans l'aventure qu'est l'amour avec un grand A, auquel il croit, comme d'ailleurs tous ceux de sa génération. Non, le romantisme n'est pas mort!... RENEE MARTEL ne veut pas épouser l'homme qu'elle aime, FRANÇOIS BERTHIAUME, et ne veut pas, non plus, de deuxième enfant: elle est seule pour élever son fils et elle songe maintenant à mettre l'accent sur sa carrière... Non, ce n'est pas MICHÈLE RICHARD qui a posé nue dans un magazine américain, du genre PLAYBOY, mais un mannequin qui lui ressemble comme deux gouttes d'eau. Qu'on se le dise!... "YOUR TICKET IS NO LONGER VALID", un film adapté du roman de ROMAIN GARY, a été tourné en grande partie à Montréal. Outre JEANNE MOREAU et ALEXANDRA STEWART, il met en vedette JEAN COUTU et ROGER GARCEAU... Une médaille d'or, parrainée par l'Office national du film du Canada, a été remise au capitaine JACQUES COUSTEAU, océanographe réputé, pour sa contribution remarquable au plan de la technique cinématographique en ce qui concerne les films documentaires... ANGELE ARSENAULT vient de sortir un nouvel album, intitulé "Y'A UNE ÉTOILE POUR VOUS". A l'issue de la tournée qui l'a menée aux quatre coins de la province, elle a déclaré qu'elle ne remonterait pas sur les planches avant deux ans... Les anniversaires dont il faut se souvenir: le 11 novembre, BIBI ANDERSSON [44 ans]; le 12, ANDRÉE LACHAPPELLE [48 ans], CLAUDE VALADE [35 ans]; le 13, DANIEL PILON [39 ans]; le 18, MARIO VERDON [44 ans]; le 19, CLAUDE QUENNEVILLE [30 ans]; le 20, NANETTE WORKMAN [34 ans]; le 23, CLEMENCE DESROCHERS [46 ans] BONNE FÊTE À TOUS!

Poisson cocotte à l'italienne

- 2 lb de filets de poisson, congelés
- 2 c. à soupe d'huile
- 1 1/2 tasse d'oignons tranchés
- 1/3 tasse de poivrons verts coupés en dés
- 1 gousse d'ail, hachée
- 1 boîte (19 oz) de tomates
- 1 boîte (7 1/2 oz) de sauce tomate
- 1/2 c. à thé de sel
- 1/4 c. à thé de poivre
- 1 c. à thé de basilic
- 1/2 c. à thé d'origan
- 8 oz de spaghetti, cuits et égouttés
- 1/2 tasse de fromage parmesan râpé



Laisser décongeler les filets pendant 30 minutes, ou le temps nécessaire pour pouvoir les couper en cubes de 1 pouce facilement. Chauffer l'huile et faire sauter les oignons, les poivrons et l'ail jusqu'à ce que les oignons deviennent transparents. Ajouter les tomates, la sauce tomate et les assaisonnements; laisser mijoter pendant 5 minutes. Ajouter le poisson et faire mijoter 10 minutes de plus, ou jusqu'à ce que le poisson s'émiette facilement. Dans un plat à four graissé, disposer en couches superposées la moitié des spaghetti, du mélange au poisson et du fromage. Recommencer l'opération en superposant. Faire cuire au four à 350°F pendant 25 minutes ou jusqu'à ébullition. Donne 6 portions.

Lutter

Au début de septembre 1970, j'écoutais un film à la télévision. Si je m'en souviens bien, le titre était: "Les hommes en blanc". Ce qui m'a frappé le plus, c'est l'attitude d'un jeune médecin devant la naissance de son premier bébé dont la santé était plus que fragile.

Il désirait de toutes ses forces que son enfant survive et il lui parlait à travers les parois de la tente à oxygène. Il lui disait à peu près ceci: "Résiste! Cramponne-toi à la vie! Bats-toi! N'abandonne pas la lutte! Ne renonce pas à combattre. Crois à la vie, car c'est le seul bien de l'être humain. Tous les coups sont durs. Résiste et vis. Ce qui est merveilleux, ce n'est pas que le mal tue, c'est que nous puissions survivre malgré tant de mal. Cramponne-toi à la vie et tu grandiras."

Si toutes ces phrases étaient vraies pour un bébé naissant, elles sont vraies aussi pour l'adulte que nous sommes et que nous voulons devenir.

Cramponnons-nous à la vie et nous grandirons!

Leboeuf, Jean-Guy. *Nourrissez votre subconscient avec un GRAIN DE SAGESSE chaque jour*, tome III Expériences, Editions du jour, 1975.

C'est lui MARTIAL ALUMINIUM



Martial Sarrazin
Rénovateur agréé

Il faut le consulter
pour les travaux de
revêtement
d'aluminium.

Il a aussi des fenêtres
et des portes
extraordinaires, des
gouttières, persiennes,
rampes d'aluminium
émaillées, auvents fibre
de verre et aluminium,
fenêtres et portes
commerciales.

Estimation gratuite

**Demandez:
MARTIAL
SARRAZIN**

261 Boul. Lafayette
Berthierville

Tél.: (514) 836-4764

À l'occasion des Fêtes

faites 52 cadeaux

au lieu d'un seul!

Vous avez un parent, un ami, un étudiant qui demeure à l'extérieur de notre région mais qui apprécierait tellement recevoir 52 fois par année des nouvelles de leur patelin d'origine.

Achetez les 52 prochaines semaines de l'Echo de Louiseville/Berthier, en souscrivant un abonnement d'un an. Sur réception de votre chèque et du coupon ci-dessous, nous vous retournerons une preuve d'abonnement que vous pourrez inclure dans une enveloppe avec vos souhaits à l'être cher.



Veillez envoyer un abonnement
d'un an à l'Echo de Louiseville/Berthier à:

NOM
ADRESSE
VILLE PROV
CODE POSTAL

Joindre un chèque ou mandat de poste de \$16.00 pour l'abonnement annuel

ÉPICIERS UNIS

CASINO

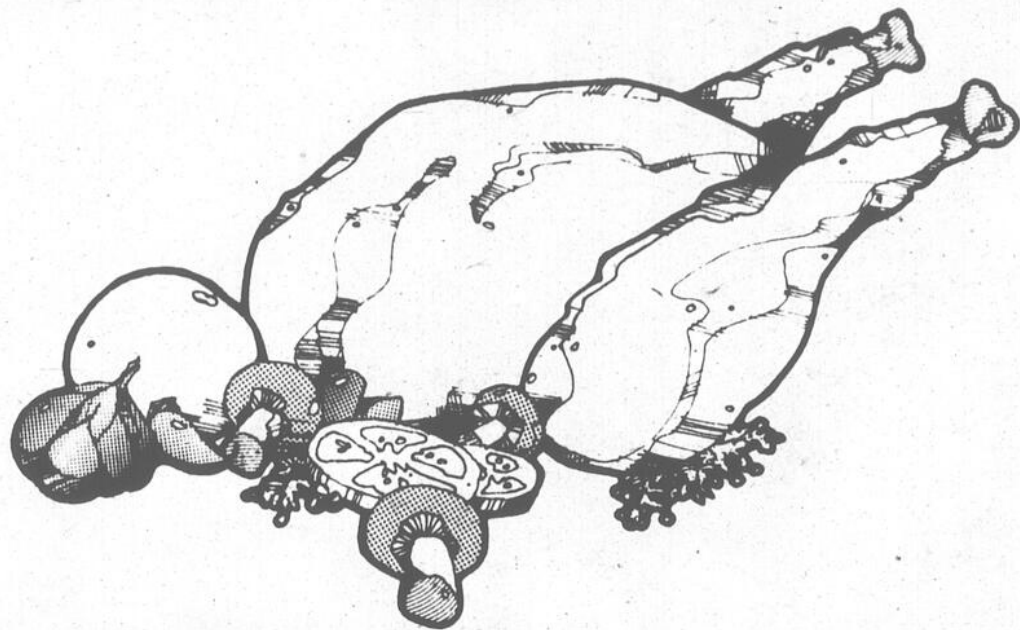

POULETS

éviscérés, surgelés
catégorie (utilité)
Canada 5 lb et plus

lb **.68**

porc haché lb **1.09**
décongelé

hauts de pattes lb **.53**
de porc

quart de jambon lb **2.69**
Fesse cuite avec os
Maple Leaf

bacon tranché **1.38**
pqt 1 lb Hygrade

jambon demi-cottage lb **1.79**
(midget) Swift Premium
env. 2½ lb

saucisson de bologne **1.49**
tranché 4 variétés
Maple Leaf 16 oz (454 g)

saucisses fumées **1.29**
Swift Premium pqt 1 lb

Bienvenue
à l'ouverture
du nouveau
supermarché
CASINO
centre
d'achats
du Plateau,
1050,
avenue Larue,
Villeneuve



**NOUS
GARDONS
LES
PRODUITS
SURGELÉS
«SÜRGELES»**

fraises tranchées
Fraservale
cont. 15 oz **.99**

gâteaux
chocolat/marbré/
vanille
Mc Cain 19 oz **1.59**

pâte à egg roll
Wong Wing
1 livre **.89**

QUALITÉ VARIÉTÉ FRAÎCHEUR

PRIX EN VIGUEUR
JUSQU'AU 8 DÉCEMBRE 1979
NOUS NOUS RÉSERVONS LE DROIT
DE LIMITER LES QUANTITÉS

Galeriés Louiseville
550, boul. St-Laurent
Louiseville

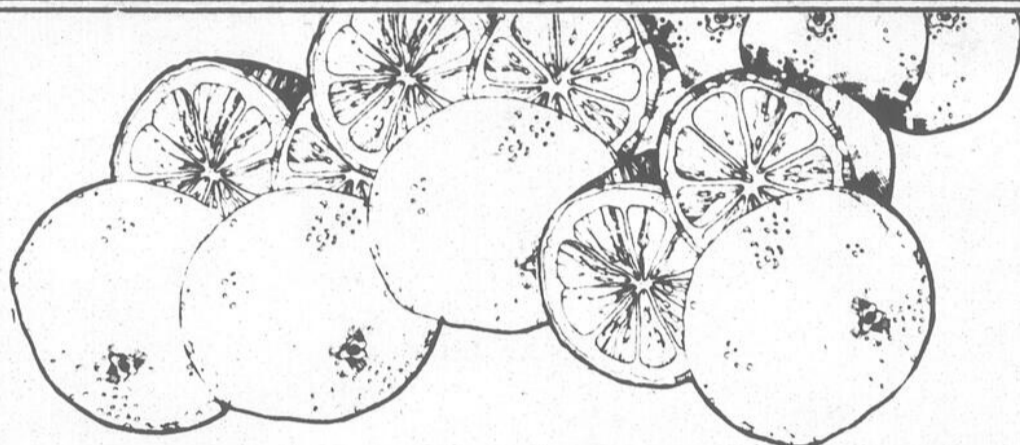

CLÉMENTINES

mandarines-oranges au goût
toujours naturel facile à peler
calibre grosseur 175
importé du Maroc ensoleillé la livre

.49

pommes rouges

délicieuses
récolte du Québec
Canada de fantaisie
sac cello 3 lb **1.09**

ananas frais

gr 12
produit importé chaque **.98**

céleri frais

gr 24
produits de Californie
Canada #1 chaque **.58**

choux-fleur frais

calibre grosseur 12
produits des États-Unis
Canada #1 chaque **1.19**

garniture à dessert Monarch Whip aérosol 225 g	.69
céréales Shredded Wheat Nabisco boîte de 300 g	.68
margarine Golden Girl molle cont. 1 lb	.77
dure pqt 1 lb	.57
biscuits au chocolat Vogue bte 450 g ou Whippet bte 400 g	1.69
lait condensé Eagle Brand 2 btes (300 ml)	2.19
jus de citron reconstitué Real Lemon bout. 225 ml	.65
maïs en crème Canada de fantaisie Libby's bte 14 oz	.53
jus de tomates Canada de fantaisie Libby's bte 19 oz	.37
chocolat rosettes/macarons Neilson bte 750 g	3.59
beurre fudge/sucre/caramel Grenache cont. 400 g	.65
oignons sucrés Gattuso bocal 12 oz	1.19
jus de raisins Welch bout. 40 oz	1.35
café instantané Nescafé bocal 10 oz	5.95

huîtres fumées Clover Leaf bte 3½ oz	1.19
oranges mandarines Clover Leaf bte 10 oz	.65
soupe Won Ton V. H. bte 14 oz	.69
cup-a-soup Lipton bte 4 env.	.35
Accent bte 4 oz	1.55
essuie-tout couleurs assorties White Swan pqt 2 rlx	1.29
papier de toilette couleurs assorties Swan's Down pqt 6 rlx	1.99
ampoules électriques 40/60/100 watts G. E. pqt 2	.99
couches Baby Scott bte 30	2.16
pellicule transparente Stretch N'Seal rlx 100'	1.15
anti-transpirant Right Guard aérosol 150 ml	1.43
lames de rasoir Trac II cartouche 5 lames	1.49
dentifrice Colgate tube 100 ml	.99
shampooing Head & Shoulder bout. 250 ml	2.19
rince-bouches Scope bout. 375 ml	1.49

savon désodorisant Coast pqt 4 barres	1.79
eau de javel concentrée Javex cont. 128 oz	1.20
toast melba Grissol bte 13 oz	1.19
bûches de Noël Vaillancourt petite	2.59
grosse	3.39
sauce aux atocas Aylmer bocal 9 oz	.68
petits gherkins sucrés Aylmer bocal 9 oz	.79
sauce à lasagne Gattuso bte 400 ml	.96
pâte alimentaire lasagne Gattuso bte 1 lb	.63
cristaux à saveur de fruits assortis Hawaiian Punch pqt 3 env. 71 g	.69
bonbons des fêtes Viau cello de 312 à 567 g	.95
pain de viande Roy-All bte 12 oz	1.12
saucisses à cocktail Viennoise Burns bte 4 oz	.65
haricots jaunes ou verts coupés catégorie de fantaisie Géant Vert bte 14 oz	2/.89

pouding instantané saveurs assorties Royal bte 3¾ oz	.36
beurre d'arachides crémeux Kraft bocal 375 g	.96
sauce hot chicken Gaza bte 14 oz	.36
Seven Up bout. 750 ml	6/2.15
+ dépôt	
craquelins croustillants Mc Cormick bte 8 oz	.63
biscuits digestifs Dare sac 425 g	1.25
confitures fraises/framboises pectin Vachon bocal 24 oz	1.46
chocolat Aero et Coffee Crisp cello 8 barres reg.	1.89
croustilles saveurs assorties Dulac sac 200 g	.89
pois verts sucrés assortis Canada de fantaisie Libby's bte 14 oz	.48
odorant pour toilette Vanish bte 50 g	.99
pâtés à sandwichs foie/poulet/tomates/ langues/viande Cordon Bleu bte 3 oz	.39

Au 3e souper annuel de la Chambre de Commerce de Saint-Damien

De l'humour à la Louis-Paul Allard

Par Marguerite Lemire



Mmes Suzanne Honnier et Gisèle Mondor posent ici avec M. Louis-Paul Allard, à qui on a remis un ouvrage d'artisanat fait par ces dames, lors du 3e souper de la Chambre de Commerce de Saint-Damien.

Photo M.L.

C'est samedi dernier, au sous-sol de l'église de Saint-Damien, que la Chambre de Commerce de l'endroit tenait son 3e souper annuel.

Plus de 170 personnes s'étaient données rendez-vous à cette occasion. L'invité d'honneur était nul autre que M. Louis-Paul Allard, avocat, et animateur de la radio et la télévision et auteur de livres qui ont fait rire tant de gens, soit sur les "newfies".

But

Le président de la Chambre, M. Donald McDuff, avoua qu'il voulait démystifier la Chambre de Commerce, qui n'est pas un orga-

nisme comme les clubs Optimiste ou autres du même genre, mais bel et bien un outil de pression, pas contre les gouvernements ou les conseils municipaux, mais dont le but est économique et social, et qui doit servir à l'amélioration des conditions de vie de la municipalité.

Exécutif

L'exécutif de la Chambre se compose de MM. Donald McDuff, Georges Grandchamp, Pierre Grandchamp, Pierre Lafrenière, Pierre Desrosiers, Bernard Desrosches, Réjean Ratelle, Yves Provost, Stanislas Turenne et Mme Rose Bouthillette.

Programme '79/'80

Le programme pour l'année qui vient est chargé et en voici un aperçu: faire des démarches auprès du conseil municipal pour l'engagement d'un commissaire industriel sur une base temporaire, ce qui permettrait à Saint-Damien de se découvrir économiquement et peut-être se prévaloir d'un parc industriel; — mettre l'accent sur le développement touristique; trouver des promoteurs pour la construction de H.L.M., soit des loyers à prix modique, ce qui aurait un impact social; réaliser un bulletin téléphonique, avec l'aide des municipalités environnantes et déservies par le "835" soit: Saint-Gabriel, Saint-Charles-de-Mandeville, Saint-Didace etc.

En riant

Vint ensuite l'invité d'honneur, M. Louis-Paul Allard, qui fit rire aux larmes, lors de sa conférence. Il avoua n'avoir rien préparé sur le sujet qui devait être à l'ordre du jour, soit l'aide juridique. L'humour fut donc le sujet dont il traita. Il déclarait, le sourire aux lèvres, que le rire et l'humour "c'est forcément méchant", et qu'il faut éviter à tout prix de "disséquer les farces, car alors finies, il n'y avait plus de farces". Peu de gens sont

Du 9 au 16 à Saint-Gabriel

Place à la jeunesse et... aux Optimistes

par Marguerite Lemire

A chaque année, les divers Clubs Optimistes du Québec tiennent leur semaine d'appréciation de la jeunesse, localement.

Le tour de Saint-Gabriel est maintenant arrivé et ces journées-hommage aux jeunes se tiendront du 9 au 16 décembre.

Activités multiples

Connaissant le dynamisme

restés insensibles au rire qui est devenu, à un certain moment, communicateur. On lui remit un magnifique manteau tissé par deux dames de Saint-Damien, Mmes Suzanne Honnier et Gisèle Mondor.

Plaque souvenir

Le secrétaire de la Chambre, M. Pierre Grandchamp, attira l'attention de tous sur le travail de l'équipe de balle-molle qui a contribué à mettre Saint-Damien sur la "carte". M. Fernand Laverdure, responsable du comité d'accueil lors du tournoi de balle, remit une plaque-souvenir au joueur le plus utile à son club, M. André Perrault.

Une soirée agréable et des plus réussies, qui a laissé entrevoir pour les membres de la Chambre de Commerce, "du pain sur la planche".



Une partie des gens qui assistaient à ce souper.

Photo M.L.

la ville et de la paroisse pour vous vendre ces bas, dont le profits servent à venir en aide à nos jeunes. Le 12, à 7h.30, ce sera le patinthon, à la patinoire municipale et si la glace refusait d'être "présente", l'activité sera remise à la semaine suivante. Samedi, le 15, il y en aura pour tous les goûts lors d'une journée d'activités multiples et intéressantes, qui débutera à 9 heures pour se terminer à 17 heures (5 heures). Il y aura diner aux "hot dogs", croustilles, liqueurs, cafés, etc. Dimanche, le 16, à 10h.30, les papas et les fistons "s'affronteront" dans une joute de hockey amicale (il va sans dire) et nous verrons bien si l'expérience des pères aura le meilleur sur l'endurance des fils.

Avec cette rencontre (non télévisée), se clôturera la semaine d'appréciation de la jeunesse de Saint-Gabriel et nul doute que grands et petits sauront mettre l'épaule à la roue pour qu'elle remporte les succès mérités.

Rappelons en terminant que le président du Club Optimiste de Saint-Gabriel est M. Michel Lapierre.

PIONEER Un cadeau très apprécié pour les Fêtes **PIONEER**

Les sciens à chaînes PIONEER



- Poids moteur 4.89 kg
- Guide de 35 cm (14")
- Graissage automatique

\$199⁹⁵



- Poids moteur 4.95 kg
- Guide de 40 cm (16")
- Graissage automatique

\$224⁹⁵

FERLAND SPORT inc.
120, Montcalm, Berthierville, 836-4488



M. Fernand Laverdure, responsable du comité d'accueil lors du tournoi de balle, remet une plaque-souvenir au joueur le plus utile à son club, soit M. André Perrault.

Photo M.L.



M. Georges Grandchamp remet un souvenir au conférencier M. Louis-Paul Allard.

Photo M.L.

Compagnons XL-100 de RCA

T.V. couleur 20"

Tous les modèles Compagnon comportent ces caractéristiques XL-100 remarquables :

- L'astérigage de la couleur qui conserve les couleurs uniformes d'une émission à l'autre et d'un canal à l'autre.
- Le châssis LONGUE VIE de RCA qui donne un excellent rendement tout en assurant une longue durée de vie.
- Le système autocorrectif des teintes du visage qui maintient les teintes du visage dans une gamme naturelle sans provoquer de dominante sur les autres couleurs.
- Une faible consommation d'énergie. Les appareils XL-100 sont éconómiques et n'utilisent en moyenne que de 59 à 83 watts d'énergie, selon le modèle.



PRIX VEDETTE

GILLES COMEAU enr.

Ces appareils sont aussi disponibles chez:

CHEZ JULIETTE enr.

Ameublement complet

163, de Lanaudière
Saint-Gabriel, 835-7455

73, rue Paquin
Saint-Charles-de-Mandeville — 835-7638





LE MAGASIN DE PERE NOEL J.L. LAFRENIERE & FILS INC.

dans le but de remercier sa clientèle
sans cesse croissante, offrira des réductions fort appréciables d'ici le 15 décembre.

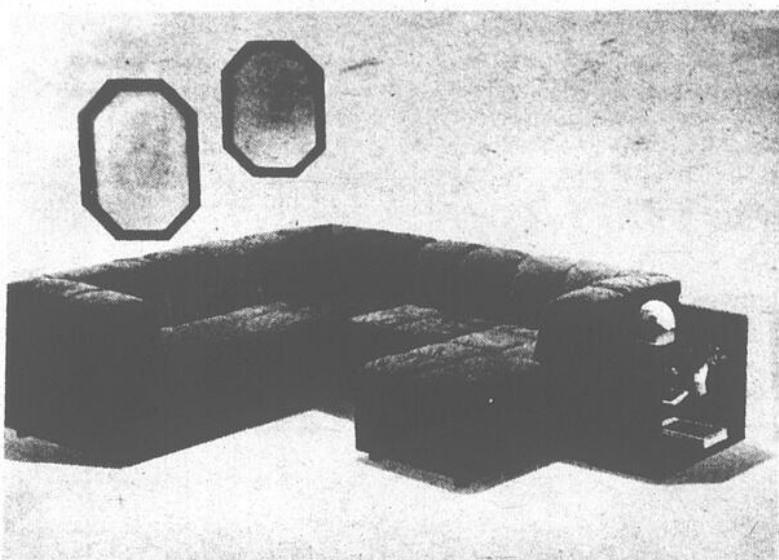

CETTE ANNÉE, OFFREZ DU PRATIQUE

Offrez un mobilier de chambre, de salon ou de cuisine, fauteuil t.v., système de son, lave-vaisselle, laveuse, sécheuse, cuisinière, réfrigérateur, machine à coudre, etc...

Cette année, le président,
Jos. Lafrenière, veut
que tous ses clients passent
de Joyeuses Fêtes.

Des réductions sur tous
les items en magasin.

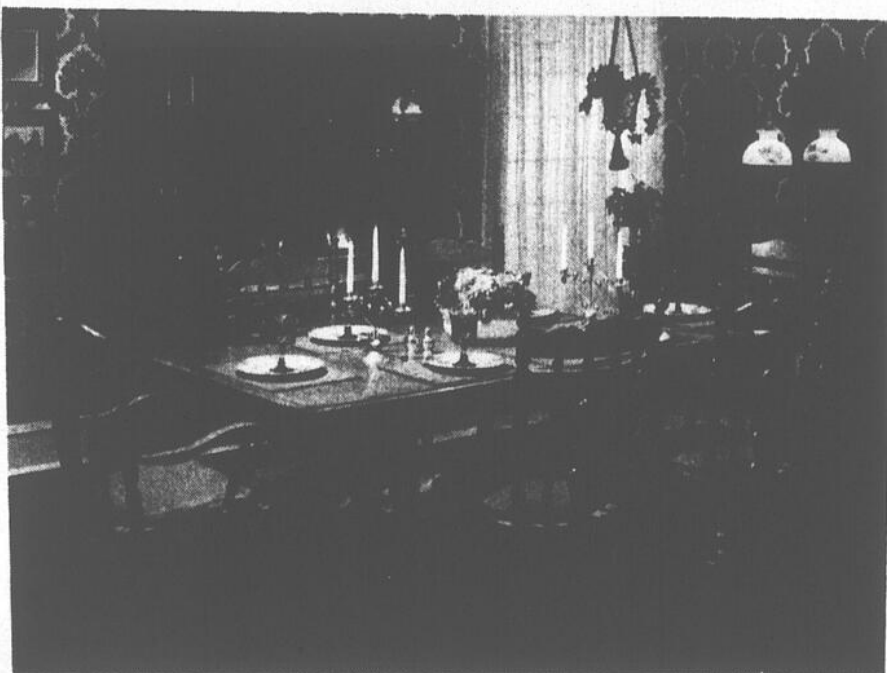

*S'il s'agit de financement,
nous saurons vous satisfaire
à taux avantageux.*

Plan mise de côté

Ouvert le lundi

J.L. LAFRENIERE & FILS INC.

Lé choix, la qualité, le service et les bas prix font partie des meubles chez:

J.L. LAFRENIERE & FILS INC.

88, Saint-Laurent, Maskinongé, (819) 227-2223



"Les Mini de Gabriel"

par Marguerite Lemire

Rendez-vous

C'est ce soir, à l'école Sacré-Coeur, sur la rue des Ecoles à Saint-Gabriel, qu'aura lieu la soirée d'information du C.L.S.C. Brandon, le thème de la rencontre sera, "l'utilisation du couvent Sainte-Anne par les groupes et organismes populaires".

Décoration de Noël

Vous avez sans doute remarqué que la ville a revêtu ses parures du temps des fêtes. Cette année, vous pourrez voir 40 décorations de plus que l'année dernière, soit sur la rue Michaud, une partie de Saint-Gabriel et sur Dequoy. Ceux qui désirent mettre un jeu de lumières dans les décorations qui se trouvent face à leur demeure peuvent le faire.

Saviez-vous?...

Qu'il existe un règlement municipal qui vous défend de stationner dans les rues de la ville, de 2 heures à 7 heures? Attention! Si vous passez outre ce règlement, vous pourriez chercher votre voiture et pour la retrouver, vous devrez mettre la main dans votre poche.

Hommage

La semaine dernière, une quarantaine de personnes ont décidé de fêter M. Raymond Gagnon qui, depuis sept ans, travaille sans relâche et avec dévouement pour faire progresser le projet des deux cantons. On lui remit un poêle Franklin ainsi qu'un parchemin fait par un artiste publicitaire de Saint-Damien, M. Pierre Gingras.

Retombé en enfance

"Le papa des jeunes", Maurice Armstrong, est retombé en enfance! Lors de la soirée donnée en l'honneur de M. Raymond Gagnon, il décida de jouer un tour à sa façon à la belle Danielle, qui chercha sa caméra, toute la soirée. Avis vous est donc donné de cacher vos caméras quand l'ami Maurice est là. Il ferait des folies pour qu'on lui "tire" sa photo!

Stage en France

Michel Hivon, psychologue au C.L.S.C. depuis près de six ans, profite d'un stage en France pour trois semaines. Ce stage se rattache à la problématique de la famille.

Budget C.L.S.C.

Le ministère des Affaires sociales a accepté que le surplus budgétaire 77-78 du C.L.S.C. soit affecté au déficit 78-79, ce qui a pour résultat de passer d'un déficit d'environ \$39,000. à un déficit réel de \$13,481.

L'Age d'Or

La présidente de l'Age d'Or, Mme Chénier, vous rappelle que la soirée mensuelle aura lieu à l'Hôtel de Ville de Saint-Gabriel, le 15 décembre, à 8 heures. La musique sera de la fête. Celle-ci tient aussi à vous rappeler que vous avez jusqu'au 15 pour prendre votre carte de membre. Pour plus d'informations, téléphoner à 835-7478.

Banquet

Un grand banquet aura lieu à la salle de réception chez Emery, à Saint-Damien, le 20 décembre à 7

heures. Les membres du club de l'Age d'Or qui désirent s'y rendre pourront bénéficier d'un moyen de transport à partir de l'Hôtel de Ville Saint-Gabriel, à 6 heures. Une invitation spéciale à tous les membres des clubs de l'Age d'Or des paroisses environnantes. Pour plus d'informations, téléphoner à 835-7478 ou 835-4958.

Club de quilles

Il y a compétition amicale entre deux équipes de quilles de l'Age d'Or, tous les mardis après-midi. Il semble que la moyenne soit excellente. On vous rappelle que tous les jeudis après-midi, à la salle municipale, les membres peuvent jouer aux cartes, jeux de poches, de galais etc..., et à venir, de petites surprises... surtout si le nombre de participants augmente. A se rappeler que plus il y a de monde, plus il y aura d'activités diversifiées.

Amateurs de ski

Tous les amateurs de ski sont invités mardi, le 4 décembre, de 19 heures à minuit, à la salle Terrasse, Brasserie Molson, 1650 est, Notre-Dame, barrière 2, à Montréal. Il y aura de la danse et un défilé de mode et tout cela, pour fêter dignement la onzième saison de ski de la Molson.

Collecte

La semaine dernière, quelques membres du club de l'Age d'Or ont sollicité les clients de la Caisse Populaire et des Banques de Saint-Gabriel et tout ça, dans un but fort louable: celui de pouvoir ramasser des fonds pour faire des cadeaux de Noël aux malades "ignorés" de l'Hôpital Saint-Charles. Certains préjugés rendent ce travail pas toujours facile mais l'Age d'Or de Saint-Gabriel s'en est bien tiré. Bravo!



M. Raymond Gagnon nous montre ici le parchemin qui lui a été offert par des amis reconnaissants, lors d'une petite fête qui eut lieu aux Deux-cantons. Ce parchemin est l'oeuvre de l'artiste publicitaire de Saint-Damien, M. Pierre Gingras.

Photo M.L.

Club de l'amitié

Soirée du temps des fêtes, organisée par le Club de l'Amitié, le 8 décembre, à l'Hôtel de Ville Saint-Gabriel, à 8 heures.

Jours fériés au C.L.S.C.

Le C.L.S.C. sera fermé pour l'ensemble de ses services les 25 décembre et 1er janvier.

Personnes âgées

Une rencontre des personnes âgées à Saint-Didace, eut lieu, avec le groupe "gérontologie" du C.L.S.C. Plus de 17 personnes retraitées et pré-retraitées étaient présentes. De ce nombre, trois se sont proposées comme représentants de Saint-Didace dans la poursuite de la démarche pour la mise en place de comités locaux.

Ouverture d'une nouvelle boutique.

MA BOUTIQUE

153, rue de Lanaudière
Ville Saint-Gabriel

Lingerie féminine

Prop.: Carole et Murielle Poirier

835-7613

PROBLEME 3536

	1	2	3	4	5	6	7	8	9	10	11	12
1												
2												
3												
4												
5												
6												
7												
8												
9												
10												
11												
12												

HORizontalement

- 1 - Propre à la nutrition. - Têtes des tiges de blé.
- 2 - Penchant à donner (pl.).
- 3 - Genre de crucifères. - Crochet de fer.
- 4 - Eau salée. - Conj. - Article.
- 5 - Epoques. - Prén. de femme.
- 6 - Avec un son nasal.
- 7 - Prén. féminin.
- 8 - Oiseau coureur australien. - Mari de Bethsabée. - Consonnes.
- 9 - Chemin. - Ambassadeur.
- 10 - Notre-Dame. - Prén. masc.
- 11 - Opinion. - Vache qui n'a pas encore eu de veau (pl.).
- 12 - Matière pesante dont on charge le fond d'un navire. - Abrév. commerciale. - Obtint.

VERTICALEMENT

- 1 - Nourrir. - Lui.
- 2 - Chant, prière pour les morts. - Ensemble de tout ce qui existe.
- 3 - De l'Ibérie (pl.). - Prêtre français.
- 4 - Berceau. - Action de sauver - Conj.
- 5 - Membrane de l'oeil. - Parcours des yeux. - En les
- 6 - Garçon d'écurie (anglais). - Du verbe vivre. - Et le reste.
- 7 - Anc. ville d'Italie. - Regarderai en visant.
- 8 - Raidit par un frémissement.
- 9 - Saison. - Oter.
- 10 - Lourde. - Petit prophète.
- 11 - Sortie. - Arriva au Canada, en 1800, fondateur d'Ottawa. - Confu.
- 12 - Accomplir.

A l'Age d'Or de Berthier 10 ans: ça se fête!

Par Violette Morissette

Le 10e anniversaire de l'Age d'Or de Berthier n'est pas passé inaperçu... 250 personnes répondirent à l'appel, le 17 novembre dernier: c'est ce que nous fit savoir la publiciste de l'organisme, Mme Emmanuel Sylvestre.

La fête a commencé par une messe d'actions de grâces pendant laquelle la chorale du cercle exécuta des pièces bien choisies et bien rendues.

Table d'honneur

Après la messe, tous se rendirent à la salle paroissiale où un délicieux repas les attendait. Tous les "ouvriers de la première heure" ont été décorés de jolis bouquets de corsage.

A la table d'honneur, on remarquait M. le chanoine Eugène Dumontier la présidente actuelle, Mme Jalette et la fondatrice Mme Laporte-Fortier. M. René Jubinville, ex-président, était aussi à la table.

340 membres

Après le repas, la présidente déclarait qu'en 1969, le premier groupe a débuté avec 25 membres, mais que la famille a toujours augmenté pour se retrouver aujourd'hui avec 340 membres.

Des trophées furent remis aux anciens dirigeants. Une gerbe de roses a été présentée à Mme Jalette, ensuite Mme Laporte-Fortier, adressa la parole, avec sa verve coutumière. Elle se disait toujours disponible à aider et poussa la délicatesse jusqu'à offrir des cadeaux personnels aux responsables. L'aumônier félicita la fondatrice et encouragea les membres à continuer à vivre dans l'amour et le bonheur.

On danse

Vint ensuite l'heure de la danse où, malgré l'âge, plusieurs ont prouvé avoir encore "la jambe alerte", tandis que les amateurs de cartes s'organisaient.

Enfin, de nombreux prix de présence ont été tirés au sort.

Soyez à l'heure avec
CANADIANA

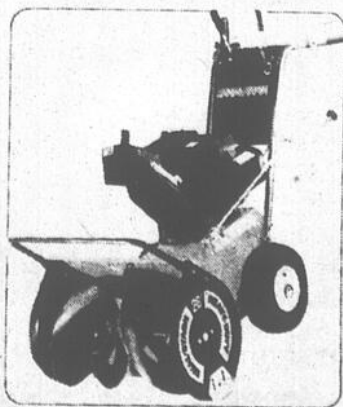

Souffleuse à neige

à partir de \$450⁰⁰ jusqu'à \$1,050

- plan de financement sur place
- un spécialiste à votre service

FERLAND SPORT inc.

120, Montcalm, Berthierville, 836-4488



PROBLEME 3535

	1	2	3	4	5	6	7	8	9	10	11	12
1	P	I	S	O	L	I	T	H	E	M	P	
2	R	O	U	T	I	E	R	E	L	A		
3	O	N	D	E	N	O	U	V	E	A	V	
4	D	I	E	L	I	U	R	E	S			
5	R	E	S	S	A	S	S	E	R	I	R	
6	E	N	T	A	I	S	U	T	I	L	E	
7	T	R	E	S	S	E	R	S				
8	M	A	R	D	I	E	M	A	S			
9	S	L	A	S	E	M	E	U	T	E		
10	C	O	U	P	O	R	E	N	S	E		
11	L	I	W	D	E	S	O	N	T	L	A	
12	E	T	E	T	E	S	T	E	D	E	V	

SPECTACLES

FABIENNE THIBEAULT ANIMERA UNE ÉMISSION A LA TÉLÉVISION FRANÇAISE

Fabienne Thibeault est une jeune femme que les Québécois apprécient beaucoup pour son talent et sa personnalité. Ils ne sont pas les seuls: la France, entichée des interprètes québécois, mais pas n'importe lesquels, l'a adoptée. Elle a été choisie, parce qu'elle est Québécoise et qu'elle a de la personnalité, pour animer une émission à la télévision française. Celle-ci, intitulée "Les visiteurs de Noël", sera diffusée quotidiennement pendant une



semaine. Elle s'adresse aux enfants. Fabienne en recevra quelques-uns et leur racontera des légendes de différents pays et recevra aussi des invités, chanteurs et comédiens.

Depuis qu'elle a interprété le personnage de Marie-Jeanne dans l'opéra-

rock "Starmania" de Luc Plamondon et de Michel Berger, Fabienne Thibeault s'est taillé une belle place sur la scène artistique française. Elle a attiré l'attention de paroliers, parmi lesquels Michel Grisolia et Jean-Pierre Bourtayre. Le premier est le scénariste du film "Flic ou voyou" et coauteur, avec l'écrivain bien connu Françoise Mallet-Joris, de plusieurs chansons du répertoire de Marie-Paule Belle. Le second est aussi l'un des paroliers de cette dernière. Ces deux illustres et talentueux paroliers ont composé quelques-unes des chan-

sons que Fabienne Thibeault interprètera sur son prochain disque. Sur celui-ci, on retrouvera aussi des chansons de Clémence Desrochers, Marc Drouin, Roger Léger, Luc Plamondon, François Cousineau et Jacques Brel.

Après cela, au printemps, elle fera une tournée dans les Maritimes et dans l'Est jusqu'à la Côte Nord, où elle n'est encore jamais allée. "Le printemps doit y être superbe" dit-elle....

BOULEVARD

Judi, vendredi, samedi
au Bar Salon
"LE BARDO"

Jean-Paul Lajoie
et ses
chansons

OTEL
du



Spécial du jeudi
rôti de boeuf au jus

Spécial du vendredi
ragoût et tourtière canadienne

Pour réservations, tél.: (819) 228-2718
170, boul. Est, Louiseville

HOTEL WINDSOR

RENEE
MARTEL
et ses musiciens
les 6-7-8-9 décembre

A venir:
Les fantaisies
revue travestie
les 13-14-15-16 décembre

Réservez dès maintenant pour votre réveillon de Noël. Servi à domicile à de très bons prix. Pour réservations, tél.: 228-2757 ou 228-3161.

340, Saint-Laurent, Louiseville, 228-2757 ou 228-3161

BAR SALON LE CORDON

3161 Rang Fontarable,
Sainte-Ursule, 268-2330

Danse avec orchestre
"Les Versatilles"

8 décembre

Maryse Mousseau

Vendredi le 7 décembre
Soirée 1er anniversaire
ARTISTE INVITÉ:
MICHEL NORMAND
Prix de présence

ERRATUM

Dans l'annonce du Bar Salon La Gare, édition du 21 novembre, on aurait dû lire: soirée retro et disco, samedi le 24 novembre. Merci à tous ceux et celles qui y ont participé.

NOUVEAU • NOUVEAU • NOUVEAU • NOUVEAU • NOUVEAU

RÉVEILLON du JOUR DE L'AN

lundi le 31 déc. '79
de 8:00 pm à 3:00 am

SPECTACLE
CONTINUEL



En vedette
Carpentier — Bertrand —
Chevalier
aussi
orchestre de danse
BE BOPS ROCK
& ROLL BANDS

Super buffet

Billets en vente ici
dès maintenant
Du 1er au 15 déc. \$5.00
Du 15 au 26 déc. \$7.00
Billets limités
Prix de présence

NOUVELLE ADMINISTRATION BAR SALON LA TRAVERSE

120, Chemin de la Traverser
Saint-Ignace de Loyola, (514) 836-6655

La Traverser de Berthier Sorel

MICHEL PASCAL
jeudi, vendredi,
samedi, dimanche
les 6-7-8-9 déc.

2 spectacles par soir
10:30 et 1:00

A venir:

Raymonde Paré



Danse avec orchestre • Spectacle continuel
Venez vous amuser avec les
BE BOPS ROCK & ROLL BANDS
Musique de tous les goûts

NOUVEAU • NOUVEAU • NOUVEAU • NOUVEAU • NOUVEAU

SPECTACLES

MIMI HETU s'est transformée en MIMI tout court. Avec ce nouveau nom, elle a aussi changé de style. Son nouveau 45 tours, "SHAKING", est du genre disco. Elle s'envolera bientôt à destination des États-Unis, de l'Europe et du Japon afin d'essayer de vendre sa marchandise... JEANE MANSON est née à Cleveland, dans l'Ohio, le premier octobre 1954. Depuis maintenant 5 ans, elle vit à Paris et partage son temps entre le cinéma et la chanson. Elle prépare, avec DEMIS ROUSSOS et le groupe américain ELIXIR, un 45 tours intitulé "LA BIBLE", ce qui lui laisse fort peu de temps pour s'occuper de sa fille de 19 mois, JENNIFER... Le groupe canadien PRIVATE EYE vient de sortir son premier album, du même nom. Il contient du bon rock, mais rien de nouveau ou d'inédit au niveau du style...

"L'Hebdo, un lien entre le citoyen et sa municipalité"



Témoignage actif de sa région et agent de changement

LES HEBDO REGIONAUX
ASSOCIATION DES EDITEURS DE LA PRESSE REGIONALE FRANCO-QUEBECOISE

BAR SALON CHEZ JANE

au village de Saint-Cuthbert
Samedi le 8 décembre
EN VEDETTE
L'orchestre
"LES DASSONICKS"

Entrée gratuite Du plaisir pour tous. Bienvenue à tous!
1960, rue Principale 836-6337

BAR SALON BARIL DE CHENE

3391, Grand Rang Sainte-Catherine
Saint-Cuthbert



Samedi le 8 décembre
EN VEDETTE
L'orchestre
"La Famille MORIN"

Bienvenue à tous!
Entrée libre.
836-2200

CONRAD GERVAIS, PROP.
TEL. 836-2200 ST-CUTHBERT

RANCH Western & Variétés



Route 138, Saint-Barthélemy

E Soirée en hommages à Réjean Dupuis vendredi le 7 décembre; pour le lancement de son microsillon et aussi son anniversaire de naissance.
J Invitation spéciale à ses amis, aux musiciens et chanteurs de la région.
E Il y aura aussi pléiade d'artistes professionnels.
A Musique continuelle.
N N'oubliez pas de réserver à l'avance pour la soirée canadienne la veille du Jour de l'An.
Programme d'amateurs le 14 décembre.

Pour informations, appelez le beau Réjean 885-3259

BRASSERIE SPORTIVE

Chansonniers
Maurice Marc

En vedette
jeudi, vendredi, samedi, dimanche
les 6-7-8-9 décembre

1001, du Collège, Berthierville

Noël est l'occasion d'offrir

Le temps de vivre

en abonnement - cadeau à vos parents et vos grands-parents

Le seul magazine conçu pour le 3^e âge

Donnez-leur la chance de lire leur magazine et ils penseront à vous 12 mois par année.



LE TEMPS DE VIVRE 9393 avenue Edison, Mtl. H1J 1T4

abonnement abonnement-cadeau

de nom _____ à nom _____
adresse _____ adresse _____
code postal _____ code postal _____

6 numéros \$8.00 12 numéros \$15.00 Etats-Unis ajouter \$3.00

Prière de compter un mois de délai avant la mise en vigueur
Nous enverrons une carte-cadeau en votre nom

RCTV-79420

SPECTACLES

SALLE A MANGER DU MOULIN

Rang des Pins Rouges Saint-Alexis-des-Monts

NOUVELLE ADMINISTRATION CUISINE CANADIENNE

Ouvert tous les jours
BIENVENUE AUX MOTONEIGISTES,
SKIEURS
AINSI QU'À TOUTE LA POPULATION

AUBERGE ST-ALEK

Saint-Alexis-des-Monts
Samedi soir, 8 décembre

DÉFILÉ DE MODE DE TRAVESTIS

en plus, vendredi et samedi soir,
DANSE AVEC L'ORCHESTRE
"LE GROUPE RÉVEIL"

À compter de dimanche prochain, 10.30 h. a.m.

DÉJEUNER AUX CRÊPES

À venir les 14 et 15 décembre:

MARIE LAURE
CHANTEUSE WESTERN

HOTEL FEUILLE D'ERABLE

Sainte-Angèle-de-Prémont

Dimanche soir, le 9 décembre

GALA WESTERN

2 Orchestres Western
en grande vedette

**MONIQUE
ET
ÉTIENNE
BESSETTE**

Le duo western
par excellence
de l'année.



Vendredi et samedi soir:
DANSE AVEC LE
GROUPE SUPER VISION

Aussi, samedi soir, à notre salle adjacente
UNE TANNANTE DE CHANCE avec RÉJEAN PAILLÉ
ET SON TRIO.

Gagnantes de la semaine dernière:
Doris et Brigitte Samson

BAR SALON

RES - CAM - PIC

Gr. Portage, St-Edouard, 268-5582

Renée et Denis vous y invitent.



En vedette
cette semaine.
Ne manquez pas
vendredi et samedi
Les 7 et 8 décembre

ROL & TERRY

magiciens et fantasistes

Aussi danse avec "LE GROUPE VENUS"

Carte exigée à l'entrée Admission: \$1.00

Tournois de "POOL" des maîtres

Bourses: \$350.00 au premier

\$150.00 au deuxième

Trophées aux 8 finalistes

"Faut trouver le joint" vous fera tout un effet



18ANS
Adultes

faut trouver le joint

avec

CHEECH MARIN et TOMMY CHONG
TOM SKERRITT EDIE ADAMS STROTHER MARTIN

Écrit par

TOMMY CHONG et CHEECH MARIN

Produit par

LOU ADLER et LOU LOMBARDO

Réalisé par

LOU ADLER

2e
FILM



LES GUERRIERS DE LA NUIT

v.f. de THE WARRIORS

Vendredi à jeudi 7 au 13 décembre

Horaire Semaine 1 représentation soirée 7:30

Dimanche 2 représentations matinée 1:30 — soirée 7:30



ROYAL Berthier
tel. 836-3402

SPECTACLES

Le rendez-vous de tous
à
L'HOTEL MONTMARTRE
671, York, Saint-Barthélemy

Danse tous les samedis soirs
avec l'orchestre
"LES GITANS"
Entrée libre, bienvenue à tous!

Salle de réceptions, table de billard.
Tél.: (514) 885-3933

HOTEL CANADA

Nouvelle administration
Ouvert tous les jours
de 9:00h am à la fermeture

Vendredi et samedi
les 7 et 8 décembre
ORCHESTRE WESTERN
Laurel et Hardy
chanteurs populaires

Venez vous amuser
et rencontrer Gerry.

51, Sainte-Elisabeth, Louiseville, 228-5411

HÔTEL LA TASSERIE ENRG.

89, Saint-Laurent Maskinongé

Vendredi soir
7 heures: SOUPER CANADIEN
pour les membres de l'équipe finaliste de Balle Lente (Hôtel La Tasserie Enrg.) les arbitres et les membres de la direction de cette association, tous accompagnés.
9 heures: Nous inyitons les autres joueurs des autres clubs de Balle Lente à venir se joindre à eux. Il y aura des surprises pour ceux qui seront présents et:

Danse avec: "Disco Dan"

Samedi soir: **En vedette**
Michel Normand, m.c. chanteur
Céline Lessard, chanteuse
Danse avec Orchestre Multiples
et Danielle chanteuse
Entrée libre, Bienvenue à tous!

REOUVERTURE du CLUB NAUTIQUE DE LOUISEVILLE

pour la saison d'hiver
Nous souhaitons la bienvenue
à tous nos membres et à leurs amis.
Mme Dominique Dupuis
et la direction
Inf.: 228-9000

CINEMA ROYAL DE LOUISEVILLE

Commencent
vendredi le 7 déc.

5 grands films
1 soir seulement
vendredi le 7 décembre
à compter de 6:00h

L'ÉROTISME à son MEILLEUR

Mes nuits
avec
Susan,
Olga,
Albert...
18ANS
Adultes

★ **les FURIES** ★



Croc
blanc
et les
chercheurs
d'or



HOTEL VINCENT
BERTHIER JONCTION (514) 836-3180

CONCOURS DE TIR AU POIGNET

- Dernière chance de se qualifier avant les finales du 15 décembre
- Trophées et prix aux gagnants
- Table avec système électronique
- Animateur: Daniel Bellehumeur
- Danse avec les "Tabaren" groupe de Louiseville
- Danse sociale, disco, etc...

Pour Inf.:
Daniel Bellehumeur
836-4545



un coup
d'oeil ÉROTIQUE
aux ANNÉES
'30
18ANS
Adultes

**PARTIES
FINES**

Exaspérées par les hommes!
Les femmes décident de
se libérer...
18ANS
Adultes

**Fantasmes
et phychoses**

HORAIRE SPÉCIAL:

6:00: Croc blanc
7:30: Envahisseurs
9:00: Parties fines
10:00: Fantasmes
11:00: Furies

Horton - Paluzzi - Jaack.
18ANS
Adultes

**Les envahisseurs
de l'espace**

COULEURS
POUR TOUS

Samedi
6:30: Parties fines
8:00: Fantasmes
9:15: Furies

**Dimanche
rep. cont.
à compter
de 1:30
Lun. à Jeu.
3 films à 7:30**

Les petites annonces

836-6210

228-5532

Elles coûtent \$2.00 pour une parution ou \$5.00 pour 3 parutions. Elles sont toujours payables avant publication.

A louer

APPARTEMENTS à louer au 540 St-Dominique à Berthierville. 3 et demi, 4 et demi, 5 et demi pièces, meublés ou non, libre immédiatement, taxes payées, eau chaude fournie, déneigement pour auto. Tél.: 836-4899.

LOGEMENT neuf à louer, tapis fourrés, taxes payées, situé à Ste-Elisabeth. Tél.: 758-2127.

LOGEMENT 5 1/2 pièces dans demi-sous-sol, chauffage électrique, situé à 286, Rivière Sud-Ouest, Maskinongé. Libre immédiatement. S'adresser tél.: 1-514-743-7244 ou 227-4939.

LOGEMENT de 4 1/2 pièces, situé au 111 rue de la Fabrique, Saint-Cuthbert, chauffage électrique, entrée de laveuse et de sècheuse. Tél.: 836-2567.

Berthier, 4 1/2 pièces à louer, au sous-sol, libre le 1er janvier, information après 5 heures 836-2052.

2 appartements de 2 1/2 pièces chacun, tapis, antenne t.v., avertisseur de fumée, meublé, chauffé, éclairé, taxes payées, pour personne très sérieuse seulement, un de libre immédiatement, l'autre libre à la fin du mois. S'adresser tél.: 228-5954.

LOGEMENT de 3 1/2 pièces, meublé, chauffé, éclairé. S'adresser tél.: 228-2921.

BERTHIERVILLE logement de 5 1/2 pièces, entrée de laveuse et de sècheuse, antenne t.v., stationnement auto, libre immédiatement, situé au 434 Lévis. Tél.: 836-4164.

LOGEMENT 4 1/2 pièces, meublé, chauffé, éclairé, libre le 1er décembre. S'adresser tél.: 228-3137.

BEAU logement à sous-louer de 5 1/2 pièces, chauffé, éclairé, tapis mur à mur, libre immédiatement. S'adresser à l'Habitation Providence, Sainte-Ursule. S'adresser tél.: 228-2039 ou 377-4517.

LOGEMENT de 3 1/2 pièces, meublé, situé au 280, Notre-Dame Sud, Louiseville. S'adresser tél.: (819) 228-5170, après 5 heures.

APPARTEMENT à louer dans le secteur Polyvalente. 3 1/2 pièces, chauffé, éclairé, eau chaude et taxes payées, stationnement pour auto, tapis mur-à-mur, antenne t.v. fournie. Tél.: après 5 heures 836-4122.

LANORAIE petit bungalow à louer, très propre, grand terrain. Tél.: 1-722-8839 ou 836-6570.

2 appartements de 1 1/2 pièces, meublés, un libre immédiatement et l'autre au début de décembre. S'adresser tél.: 228-4266.

LOGEMENT à louer, 4 1/2 appartements, libre le 1er décembre. S'adresser tél.: 298-3318.

LOGEMENT de 6 1/2 pièces, 159A, Chemin de la Traversée, Ile Saint-Ignace, entrée laveuse-sècheuse, taxes électriques et chauffage payés, très propre, libre 1er décembre. S'adresser tél.: 836-2564 ou 836-3634.

LOGEMENT 3 1/2 pièces, entrée pour laveuse et sècheuse, chauffage électrique, antenne t.v., stationnement pour auto, libre immédiatement, situé à 71, Saint-Charles, Louiseville. S'adresser tél.: 228-4419.

LOGEMENT à louer de 3 1/2 pièces, situé au 521 du Collège à Berthier, semi-meublé. Tél.: 836-4748.

LOGEMENT à louer au 300 Montcalm, à Berthier. 5 1/2 pièces, très propre, prélat neuf, chauffage électrique, entrée de laveuse et de sècheuse, taxes payées, libre immédiatement. Tél.: 836-4442 ou 756-4134.

LOGEMENT 1 1/2 pièce, semi-meublé, libre le 1er janvier, situé à 540 rue Marcel, Louiseville. S'adresser tél.: 228-5306.

LOGEMENT 3 1/2 pièces, meublé, chauffé, éclairé, taxes payées, stationnement, situé à 80 Dalcourt, Louiseville, libre le 1er février. S'adresser tél.: 228-4392 ou 228-4996.

BERTHIER, 4 pièces, libre, poêle, réfrigérateur inclus si désiré. Tél.: 514-861-8984.

A vendre

SET de cuisine chromé, très propre, 1 poêle à gaz 4 rondes, 2 fourneaux très propres, comme neufs. Tél.: 885-3676.

CHEIN Malimute, âgé de 1 1/2 an, mâle avec enregistrement pure race. Téléphoner après 5 heures 836-4797.

BICYCLE Honda 550, 1978, en très bonne condition, prix avantageux. S'adresser tél.: 228-3137.

FORD L.T.D. 1978, 18,000 milles au montant de \$4,800.00; motoneige Everest T.N.T. 440 électrique 1978 au montant de \$1,500.00; boîte de camion en acier. S'adresser tél.: 514-885-3314.

DRAPERIE en velours de soie couleur rouge framboise, très propre; une polisseuse Electrolux. S'adresser tél.: 228-2555.

YAMAHA YPX 338, 1973, en très bonne condition, prix à discuter. S'adresser à Lucien tél.: 819-268-2874.

FENDEUSE à bois pour fendre de 12" à 18", à placer sur tracteur à hydraulique 3 points. S'adresser tél.: 836-6573 ou 836-3684.

1 **DIVAN** avec fauteuil; 1 chaise berçante et tournante en cuirette; 1 chaise berçante colonial. S'adresser tél.: 228-2398.

REMORQUE à motoneige double; réservoir à l'huile 150 gallons; support moto Kawasaki 195 cc. S'adresser tél.: 836-7126.

BOMBARDIER 1978, TNT, 440, SC, \$1,700, ou auto accidenté de même valeur. Tél.: 885-3862.

Artic Cat El Tigre 240Z 1975, seulement pour les pièces \$150.00; aussi Ski-Roule 28 forces, 1972, très propre, \$250.00. S'adresser tél.: 228-3900.

FENDEUSES à bois rotatives pour tracteur de ferme. S'adresser tél.: 228-2129.

EQUIPEMENT DE FERME, 1 presse à foin international no 47, très propre; 1 épandeur à fumier international no 550, capacité 216 minots, neuf; 1 épandeur d'engrais chimiques Massey Ferguson, 12 pi. large, très propre, 1 vibroculteur 12 pi. de large Konglide, presque neuf. S'adresser à Marc Saucier tél.: 228-5265.

12 **OIES** vivantes. S'adresser tél.: 885-3383.

SIÈGE d'auto, siège d'intérieur cousiné neuf pour bébé, aussi à très bas prix lingerie pour garçons et filles de 0 à 1 an tel que: pyjama, robes, ensemble en tricot et en ratine de velours, habits d'hiver, chaussures et bottines neuves, 6 bibérons playtex etc... S'adresser tél.: 227-2604.

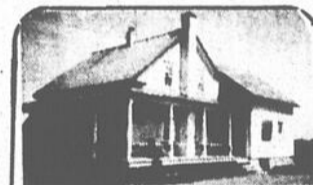

SAINTE-URSULE
Maison de campagne, 6 pièces, 2 C.B., foyer, garage double, terrain 24,000 p.c. en banlieu, il faut voir. EX.

LOUISEVILLE
Commerce de biscuits... centre ville, léger capital nécessaire, très prometteur; faites votre offre. EX.

SAINTE-URSULE
Ferme laitière et d'élevage, 260 arpents, culture, boisé, érablière, porcherie 500 porcs, équipement agricole complet; il faut voir. EX.

SAINTE-SEVERE
Maison de campagne, 6 pièces, briquetée, terrain 30,000 p.c., centre village; faites votre offre. MLS

POINTE-DU-LAC
Bungalow 8 1/2 pièces, foyer, abri d'auto, construction récente, terrain 31,000 p.c., sur la 138; une visite s'impose. EX.

BAIE-JOLIE
Bungalow suisse, 6 pièces, 2 C.B., piscine creusée, vue sur le fleuve, construction récente; il faut voir. MLS

TROIS-RIVIÈRES
Propriété à revenus, 5 logements, revenu brut \$13,200.00, pierres et briques, centre ville, stationnement pour autos, prix très intéressant; une visite s'impose. EX.



ANGELBERT JUNEAU
228-4893

FIDUCIE PRÊT ET REVENU
Courtier
Trois-Rivières
374-5289

C.B. mobile, Président 40 canaux avec antenne Big Mama, neuf, reste 10 mois de garantie, valeur \$200.00 laisserais pour \$165.00. S'adresser tél.: 296-3610.

3 **TOILES** opaques de 56" \$10.00; 2 toiles opaques de 36" \$5.00; 1 toile opaque de 27" \$3.00; rideaux de cuisine en "Batiste"; rideaux de salon; polisseuse Hoover à 2 broses \$10.00; bottines "Tuf Mac" grandeur 6 avec cap d'acier, 2 semaines d'usage \$30.00. S'adresser tél.: 228-3983.

JEANS à vendre à la Boutique Unisex: Lois, Liberty, Love Jeans, Santana, T-Jeans, Road Runner pour enfants, chemisiers. S'adresser à 259 Ste-Dorothee, Louiseville, Jeanne d'Arc Ringuette, prop. tél.: 228-5672.

POISSON: esturgeon fumé (congelé) \$1.50 la livre. S'adresser au 661, rue Saint-Georges, Yamachiche ou tél.: 296-3373.

PATINS noirs pour garçons Daoust, peinture 6, presque neufs. S'adresser tél.: 228-5973.

ANTENNES-ARBRES-SERVICE

Roger Larouche

ANTENNE T.V.

Tour — Rotor
Vente — Installation — Réparation

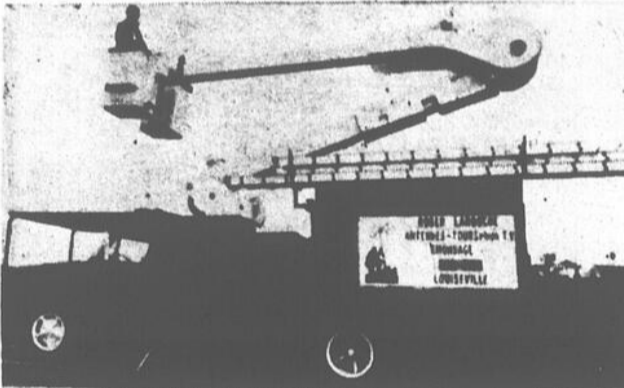

TAILLAGE ABATTAGE
228-3355

D'ARBRES
264 Petite-Rivière Louiseville

ASSURANCES

Agence Pierre Arès Enrg.



COURTIER D'ASSURANCES
VIE — AUTO — FEU

530, Grande Carrière,
228-2967
LOUISEVILLE

C.P. 55
268-5583
ST-ÉDOUARD



GILLES CLOUTIER & ASSOCIÉS Ass. Inc.

Ass.: vie, feu, vol, responsabilité, auto
25, rue Saint-Aimé, Louiseville

(819) 228-5550
(819) 228-5559
T.-Rivières (819) 378-5000

Claude Vertefeuille Inc.

Assurances Générales

200, Sainte-Marie — Tél.: 228-2727 — Louiseville

Responsabilité de tous genres
Automobile
Feu



- Stabilité
- Service
- Sécurité

ARPEUTEURS

(819) 228-3608



André Petit, b. sc. app., a.g.
arpenteur-géomètre

200, rue Sainte-Marie, Louiseville, J5V 1E9

LES PETITES ANNONCES

(20 mots maximum)

Elles sont payables d'avance

A VENDRE A LOUER DIVERS

Tarifs: 1 parution : \$2.00
2 parutions: \$3.50
3 parutions: \$5.00

La date limite pour faire paraître une annonce classée est le lundi à 11.00 h. précédant la prochaine édition.

Inscrire correctement votre texte ici en lettres moulées s.v.p.

NOM:

ADRESSE:

VILLE: TÉL:

Postez à:
L'Echo de Louiseville
ou le Courrier de Berthier
80, rue Saint-Martin, Louiseville, P.Q. J5V 1B4

ERREURS: La responsabilité de notre journal est limitée à la valeur de l'annonce et toute erreur doit nous être signalée avant la seconde parution, sinon nous ne saurions accorder une nouvelle insertion gratuite.

A vendre

SPECIAL JEANS. Un lot qualité no 1, gr. 26 à 36, \$11.95; qualité no 2, gr. 26 à 30, \$9.95 et \$5.95; liquidation d'habits de ski hommes et femmes, jusqu'à épuisement des stocks. A la Boutique Apollon, 712, Ste-Anne, Yamachiche, tél.: 296-3082.

SET de salon style futuriste avec une table de coin et une lampe; fournies à l'huile blanche de marque Entreprise très propre; chauffe-électrique portable 52 po. S'adresser tél.: 836-4896 après 6 heures.

CUISSES de wawarons à vendre. S'adresser tél.: 227-2714.

BUNGALOW neuf, 4 1/2 pièces. S'adresser à Jean-Guy Lafrenière, tél.: (819) 228-5835.

Motoneige El Tigre 1978, modèle 6000 avec radiateur, très bas milage, en parfaite condition, comme neuve. S'adresser à P.A. Alarie, Maskinongé, tél.: (819) 227-2606.

POELE à bois, combustion lente, neuf, \$300.00; aussi les mêmes poêles sur demande \$280.00; autres poêles genre box-stove neufs, \$75.00. S'adresser tél.: 228-3397, 810 Chacoura, Louiseville.

Congélateur Moffat 19', réfrigérateur, poêle électrique 4 ronds avec four Bélanger, divan-lit, mobilier de salon, mobilier de cuisine 4 chaises, mobilier de chambre: 1 lit et 2 bureaux; plusieurs autres petits meubles, etc... S'adresser tél.: (819) 228-9388 (Sainte-Ursule) ou (819) 377-4517 Pointe-du-Lac.

POELE à bois avec 6 ronds et réservoir très propre. S'adresser à Paul Lacourse & Fils Inc., tél.: 227-4555 le jour seulement.

2 balayeuses Electrolux usagées avec balaie. S'adresser tél.: 885-3794.

UN trailer double; une motoneige Norway 440, 1975; une motoneige 20 hp 1972 en bon ordre; farine à sarrasin; patins; linge très propre; article de ménage; artisanat; tapis à la verge et autres. S'adresser à Albert Caumartin, 590 Rang Saint-Joachim, Saint-Barthélemy, tél.: 885-3806.

MOTONEIGE avec cariole double, très propre, comme neuve. S'adresser à Saint-Alexis-des-Monts tél.: 265-2292 après 2 heures p.m.

TRACTEUR Ford 1968, "5000" mécanique refait à neuf, cerveau frein, cerveau direction, le tout en bonne condition. Prix à discuter. S'adresser à Aurèle Descôteaux, 1891 Grand Rang, Saint-Léon, tél.: 268-5556.

LANORAIE, libre, \$13,500.00, rue tranquille de 3 maisons seulement, côté du fleuve, à deux minutes de l'école, église, piscine, tennis, 3 chambres salon cuisine en L, 220 volts, terrain x 98, installation laveuse-sécheuse, un peu de bricolage à faire. S'adresser tél.: 279-0233 à Montréal après 6 heures. Occasion.

MOTONEIGE de marque Johnson 1973, en très bonne condition, prix à discuter. S'adresser tél.: 885-3823.

FOURNAISE annexe Bélanger, blanche avec florentin en parfaite condition. S'adresser tél.: 227-2796 après 5 heures.

TRAILER de 4 x 8, poêle électrique 1975 de couleur vert, réservoir pour l'huile de 45 gallons, motoneige Panthère V.I.P. 1975. S'adresser tél.: 228-4486.

POELE à bois Franklin usagé, en très bon état. S'adresser à St-Sévère, tél.: (819) 264-5374.

6,000 balles de foin à .50 cents la balle. S'adresser à Jeannot Alarie, Saint-Paulin, (819) 268-2870.

2 paires de ski alpin, longueurs 180 et 150 cm, bottines de ski alpin pointures 8 et 6, en très bonne condition; aussi set de cuisine moderne avec 4 chaises, très propre. S'adresser tél.: 228-4095.

MOTONEIGE ski-doo Elan, 1973 en parfaite condition. S'adresser tél.: 228-9216 après 6 heures p.m.

FUMIER de poulets, faisons livraison. S'adresser tél.: 228-4869.

CHALET à l'entrée du parc Mastigouche, en bois rond, 2 étages, meublé, \$9,500. S'adresser tél.: 1-514-363-0948.

MAISON genre "Split Level" grandeur 1680 pi. carré, 6 appartements, garage double, sous-sol fini, chauffage électrique ou central, terrassement fini. S'adresser à Lucien Lemire Maskinongé, tél.: 227-2029 ou 227-4685 après 6 heures.

CAISSE enregistreuse électrique pour magasin; 1 étiquetteuse "Monarch"; 2 enseignes lumineuses pour vitrine. S'adresser à Lucien Lemire, Maskinongé, tél.: 227-2029 ou 227-4685 après 6 heures.

TRACTEUR 4 roues, harnais, remorque, sleigh, fournaise. S'adresser tél.: 265-2739 après 6 heures à St-Alexis.

ARTISANAT à vendre, couvertures de laine tissée, broderies, tricots, coutelleries, beaucoup d'autres articles non artisanales. Tél.: 836-3115.

CHAPEAU de fourrure de renard norvégien très propre; une t.v. couleur 12 pouces de marque Hitachi presque neuve. S'adresser tél.: 885-3465 après 4 heures.

TELEVISEUR couleur 26 po. \$250.00. S'adresser tél.: 227-4549.

ENSEMBLE de salon colonial, divan, fauteuil pivotant, lampe et table; une grosse chaise canadienne, un bahut antique (plus de 100 ans) avec miroir de zinc. Demandez Demise tél.: 228-4085, entre 9h00 a.m. et 6h00 p.m.

PORCHERIE capacité 1500 porcs par année, fosse septique, permis, avec remise, environ 27 arpents de terre. S'adresser à 1750 Rang de l'Île, Saint-Léon Co. Maskinongé.

TABLE de billard, 2 ans d'usage, en parfaite condition, 52" x 96", retour de boules, dessus en styleen avec tapis de laine. S'adresser tél.: 228-4414.

VENTE de fourrure. Colets et chapeaux pour hommes et femmes, au prix de la manufacture, prix spécial pour enfants. S'adresser à 263 Saint-Aimé, Louiseville, 228-5074 de 9h00 a.m. à 9h00 p.m.

MOTONEIGE Snow-Cruiser, 20 forces, 15 po. de pont, très propre, et en très bonne condition. Intéressés seulement, prix: \$250.00. S'adresser tél.: 228-4449.

SOMMIER et matelas doubles en bon état, très propres, poêle Bélanger électrique, 4 ronds avec réchaud et fourneau. S'adresser tél.: 228-9166.

BOTTES de ski alpin Munari, pointure 6, prix: \$25.00. S'adresser tél.: 227-2669 ou 227-2336.

ORGUE électronique "Kimball" 34 touches, accords automatiques, prix à discuter. S'adresser tél.: 228-5642.

TERRAIN 300' x 125' de profondeur, situé au 925 Notre-Dame Nord, Louiseville. S'adresser tél.: 228-2367.

SAPINS de Noël à vendre. S'adresser à Mme Jacques Millette, 91, Sainte-Dorothée, Louiseville, 228-4534.

POELE à bois à combustion lente ayant servi pour expérience; poêle à bois à combustion lente pouvant prendre bois de 2 pieds \$250.00 à \$375.00; scie à fer électrique; moteur Ford 6 cylindres pour pick-up et moteur Wisconsin 4 cylindres. S'adresser tél.: 228-5449.

PETITE maison, genre chalet, à Lanoraie, à proximité du fleuve, grand terrain, avec pommiers, cause décès. S'adresser à Raymond Faust, courtois, tél.: (514) 887-2880.

FOURNAISE à l'huile en fonte "Findlay". S'adresser tél.: 228-3350.

TABLE de pool, aussi 1 chaise basse de bébé, de toilette. Tél.: 836-2848.

DISTRIBUTEURS DEMANDÉS

Par une compagnie nationale bien établie dans votre territoire. Expérience non nécessaire, pour produit avantageusement connu.

NOUS OFFRONS:

- 1) Un entraînement complet
- 2) Un système de publicité
- 3) Un territoire de travail protégé par une franchise
- 4) Un profit très avantageux

NOUS DEMANDONS:

- 1) Un homme dynamique et très ambitieux
- 2) Un capital requis d'environ \$3,000.00

Pour de plus amples informations, demandez

L. TARDIF

Frais virés si nécessaire

(514) 871-9115

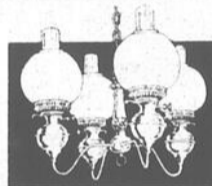

Pour un **LUMINAIRE**, pensez **Désaulniers & Frère**

Choix complet d'ampoules électriques Appareillage et fils électriques de toutes grosseurs, couleurs assorties, raccords, fiches, etc...

211, rue Saint-Laurent, Louiseville, 228-4855

COIFFURE

(819) 228-4188

SALON DE COIFFURE ST-LAURENT

Lise Bellemare, prop.
Permanente • Teinture • Coupe • Traitement
45, rue Saint-Laurent, Louiseville
(situé à la Clinique Roy & Picotte)



COMPTABLES

Bur.: 228-5141

Rés.: 228-3553

MICHEL BERTRAND B.A.A.

comptable

21, rue Saint-Marc, Louiseville

COMPTABLES AGREES

JEAN-GUY PLOURDE

B.A.C.A.

comptable agréé

Bureau: 415, Sainte-Marie Louiseville
228-2021 ou 228-3685

CONSTRUCTION

(819) 228-5801

ANDRÉ CANTIN — excavation —

Drainage — Égoûts — Aqueduc — Déneigement
Disponible le soir et fins de semaine

1000, rue Notre-Dame Sud

Louiseville



(819) 228-3680



Les Dessins J.R. Enr. JEAN-RENÉ GUIMOND

Plan de maison — Rénovation.

551, rue Marcel

Louiseville

(819) 228-5742

GAETAN GAUTHIER ENR.



Tous genres de murs de béton, solage, quai, etc...

Déménagé au 220 rue Loranger
Louiseville

YVON LEFEBVRE

Entrepreneur stucco

- imitation pierre et brique
- finition de solage
- estimation gratuite

600 Notre-Dame Sud
Louiseville (819) 228-5536



(819) 228-5172

(819) 228-5204

CLAUDE LESSARD

peintre

Peinture intérieure ou extérieure
Travail soigné

482, rue Saint-Augustin, Louiseville

L'ISOLATION TRAVAILLE POUR VOUS tous les jours de l'année.

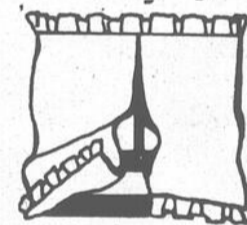

printemps



été

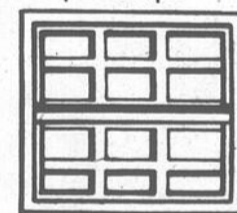

automne



hiver

ÉPARGNEZ sur vos factures de chauffage et de climatisation

CONSERVEZ l'énergie!

Pour estimation gratuite, téléphonez à:

LOUISEVILLE ISOLATION enr.

F. Ricard, prop.

260 Petite-Rivière, Louiseville, 228-4835

(819) 227-2114

NORMAND TRUDEL

entrepreneur en stucco, imitation de pierre et brique

ESTIMATION GRATUITE

911, rue Savoie

Saint-Justin

R. CARON

Revêtement de vinyle pour maisons (40 ans de garantie)

Gouttières • Auvents • Portes • Fenêtres • Persiennes
Aussi revêtement d'aluminium
Estimation gratuite
Financement disponible.

Tél.: (514) 885-3603 - 885-3671

4041, Montée des Laurentides, Saint-Barthélemy.

À vendre

MATERIAUX de démolition: plywood 3/4, 2x4, 2x6, 2x8, planches 1x3 et 1x6; toilettes, bains, lavabos, tuyaux d'acier de différentes grosseurs, portes d'intérieur et d'extérieur, portes de garage, blocs de ciment, fluorescents de 4 et 8 pi. S'adresser tél.: (819) 228-2963.

SALON neuf. Divan plus chaise \$196.00 quantité limitée. Prière de téléphoner avant. Meubles Artik Inc.: 110 Petite-Rivière, Louiseville, 228-2851.

BUNGALOW 5 pièces entièrement neuf, façade pierres côté aluminium avec abri d'auto. S'adresser tél.: 228-3561.

PETITS chiens Poméranais, bébés et adultes, pur sang, enregistrés, vaccinés, belles boules de laine, les voir c'est les adopter. Tél.: le soir seulement 1-514-759-0523.

MAISON neuve de 24' x 40' située rue Beaulieu, Louiseville, porte patio, armoires en chêne, parquetterie en chêne, terrain de 60' x 100'. S'adresser à Roger Lacoursière, (819) 268-5448 à frais virés.

SOUFFLEUSE à neige AMF, 8 forces, 26 pouces, \$500.00. S'adresser tél.: 228-5020 après 4 heures.

MAISON mobile de 12 x 50 très propre, faut voir. Pour plus d'informations, tél.: 227-2023, Réjean Clément, Maskipongé.

CUISINIÈRE électrique encastrée, fournaise à l'huile dessus en fonte avec tuyau chromé, un lit superposé. S'adresser tél.: 296-3342.

CHAMBRE d'enfant. Set neuf: bureau double, bibliothèque, lit 39", table de nuit, pupitre d'écolier, chaise, miroir sur pied, \$685.00 (merisier massif), un ensemble seulement. Meubles Artik Inc., 110 Petite-Rivière, Louiseville, sur rendez-vous, (819) 228-2851.

SPECIAL: Tracteurs, souffleurs à neige de toutes marques et de toutes grosseurs, buckets, pelles "loader", fourragères, charrettes de 1 à 5 raies, herbes, épandeurs à fumier, faucheuses, râtaux, presses, combines "moissonneuse-batteuse", etc. Inf.: 1181 ou 1221, Rang Sud, Bas Saint-Cuthbert. Tél.: 514-836-4596.

SALON. Sofa-lit plus chaise (usagés) \$75.00. S'adresser à 1210 Petit-Bois, Louiseville, (819) 228-2851.

BOTTES de ski alpin, pointure 9-10, marque Tyrol presque neuves, laissées à moitié prix. S'adresser tél.: 296-3251.

A BERTHIERVILLE, maison entièrement renouée, 5 1/2 pièces, extérieure aluminium, chauffage électrique, terrain 85 x 85, 1 garage 15 x 40, prix raisonnable. Tél.: 836-4717.

A VENDRE ou à louer, autobus scolaire modifiée en campeur, toute équipée, tél.: 887-2010.

ROULOTTE à vendre de 58 x 14 et terrain de 100 x 150, bord de l'eau, à Berthier, la roulotte est meublée et stationnaire. S'adresser à Marcel Bélanger, 7010 Châteaubriand, Montréal. Tél.: 276-8081.

LANORAIE: petit bungalow à vendre très propre, grand terrain. Tél.: 1-722-8839 ou 836-6570.

DEUX poêles blancs électriques en parfaite condition, un de 24" et l'autre de 30". S'adresser tél.: 228-5973.

POELE électrique Bélanger 24" blanc, prix: \$225.00; 1 set de chambre avec 2 bureaux, 1 table de nuit, lit 4', prix: \$175.00. S'adresser tél.: 228-4270.

MACHINE à coudre semi-industrielle, de marque Singer, toute neuve, modèle 20u, prix à discuter. Tél.: après 4 heures 836-4547.

SET de salle à manger, une pompe à l'eau Clark à 2 pistons, 1 réservoir de 35 gallons, 1 lit de garage, moteur de camion Ford, 6 cylindres, 1 C.B. 40 cannaux de base, antenne, fils, tout équipé, 2 walkie talkie à 23 cannaux, 4 watts. Tél.: 836-2472.

JACQUETTE de rat musqué courte, grandeur 12, en peau allongée. Tél.: après 5 heures 836-4549.

Divers

ACHETERAIS mais, grain et blé. S'adresser à Jules Boisvert, Louiseville, 228-5181 ou 296-3996.

ATTENTION! Disco mobile disponible pour vos parties des fêtes, non dispendieuse. Réservez dès maintenant. S'adresser à Danis Lafond, tél.: 228-3346.

ENCAN

Tous les jeudis soirs à 7 heures à la salle Jacques Cartier 1930, rue Principale Sainte-Ursule (ancien couvent) Bienvenue à tous!

ENCANTEURS

ATTENTION! Pour tout genre d'encan public veuillez vous adresser à **GEORGES-ÉTIENNE LEBLANC** — encanteur licencié d'expérience — Satisfaction garantie *Saint-Barnabé Sud, Cté Saint-Hyacinthe Tél.: 1-514-792-3595

COURTIERS

YVON LIVERNOCHE représentant immobilier INTER-CITÉ COURTIER 150, ave du Parc, Louiseville Rés.: (819) 228-3861 Bur.: (819) 228-4001



FLEURISTES



FLEURISTE Serge en + qu'un fleuriste Variété de cadeaux pour toute occasion 191, rue Saint-Laurent Louiseville, (819) 228-9131

GARDERAI enfants chez-moi à la journée de 8h00 à 5h00, à Yamachiche. S'adresser tél.: 296-3921.

GARAGES

ATTENTION

Demande de couturières à domicile pour linge d'enfants (robes pour fillettes) de 2 ans à 6 ans x.

S'adresser à 227-4601, demandez Mme Béland.

SILENCIEUX MINUTE

FREINS



GUY PICOTTE (concessionnaire) 1251 boul. Ouest Louiseville Tél.: 228-5975

COUTURIÈRES avec expérience demandées pour travailler pantalons et manteaux 2 à 6x, à domicile. S'adresser tél.: (819) 228-4818.

Carle Automobile Ltee. STE-ANGELE DE PREMONT

TEL: 268-5542

Spécialités: radiateurs Vente & Réparation de tous genres de radiateurs tant commerciaux qu'industriels par un mécanicien de 20 ans d'expérience. Service de freins — Tournage de roteur — Vaste choix d'autos d'occasion prêtes pour l'hiver.

(819) 228-2826

GARAGE ROLAND MASSE

Spécialité: mise au point mécanique générale 542, boul. Ouest, Louiseville

B.B. AUTO BODY

Bernard A. Béland, prop.

Débosselage Peinture Remorquage 24 heures Travail garanti

258 Petite-Rivière Louiseville Tél.: 228-4354



ST-LOUIS AUTOMOBILE LOUISEVILLE QUE.

Le meilleur endroit pour faire traiter votre auto à l'antirouille à "l'huile neuve spéciale". 401, boul. Est, Louiseville, 228-2812

SERVICES AGRICOLES



171, Rang Saint-Joseph Saint-Barnabé Nord (819) 264-2126

ALAIN BELLERIVE ENR.

DENTISTES

(819) 228-5577

CLINIQUE DENTAIRE LOUISEVILLE

Dr Yvon Simard et Dr Claude Chaput Chirugiens-dentistes

343, rue Saint-Laurent

Louiseville

CLINIQUE ROY & PICOTTE

45, rue Saint-Laurent, Louiseville

Dr Pierre Picotte B.A.D.D.S. Chirurgen dentiste (819) 228-5515

Dr Rodrigue Roy B.A. O.D. Optométriste (819) 228-5579

DENTUROLOGISTES

DENTUROLOGISTE

sur rendez-vous seulement

Yvon Goulet d.d.

21, rue Chenevert

Saint-Cuthbert

836-6181

(819) 265-2371

CLAUDE BERTHIAUME, D.D.

Denturologiste

Bureau le vendredi soir seulement 850, Rang Saccacomie, Saint-Alexis-des-Monts (Ancienne propriété de M. Paul Frappier)



(819) 228-4090

YVAN CLARK

Denturologiste

Fabrication et réparation de prothèses dentaires

Heures d'ouverture: lun, mar, jeu, ven, de 9:00 h. a.m. à 5:00 h. p.m. lundi soir: de 7:00 à 9:00

45, ave Saint-Laurent, (Clinique Roy et Picotte) Louiseville

Louiseville: 228-5391 Longueuil: 670-1098



BERTRAND LAPOINTE DENTUROLOGISTE

341, rue Saint-Laurent Louiseville

365, St-Jean #224, Longueuil



Repentigny: (514) 585-3075

JEAN-NOËL SIMARD, d.d.

Denturologiste

Fabrication et réparation de prothèses dentaires

Pour rendez-vous:

Clinique Dentaire Louiseville 343, Saint-Laurent, Louiseville

Bureau: 228-5577-78

Fiducie du Québec

Courrier
375-1601

TROIS-RIVIÈRES

Maison de briques de 5 1/2 pièces, 6 logements, très bien située, chauffage individuel air chaud; une offre raisonnable sera acceptée.

LOUISEVILLE

Edifice à logements briques et stucco, grand terrain, très bon revenu. Pour détails, venez me voir; meilleur investissement.

SAINT-ÉTIENNE-DES-GRÈS

2 chalets jumelés, meublés, remise, privé, très grand terrain.

YAMACHICHE

Idéal pour couple âgé, bungalow 4 1/2 pièces, neuf, terrain 100' x 196'; libre.

LOUISEVILLE

Très bonne maison, rénovée, chauffage électrique, terrain 55' x 135'; bon prix.

SECTEUR BELLEMARE

Deux bungalow 6 ans, 5 1/2 pièces, sous-sol fini, chauffage électrique, piscine et équipement, remises incluses.

SAINTE-URSULE

1/2 mille du village, bungalow 5 1/2 pièces, chauffage air chaud, prix: \$28,000.00.

SAINT-PAULIN

Terre de 60 arpents dont 50% boisé, maison et bâtiment, construction récente.

SAINTE-URSULE

Maison seule à louer, libre le 1er décembre 1979.

MAURICE AUGER

150, Saint-Aimé
Louiseville

Ir.terurbains acceptés
228-4929 375-1601
desjardins

Divers

ACHETERAIS terre à bois franc, 50 à 100 arpents aux environs de Saint-Barthélemy. Paiements comptant. S'adresser tél.: 514-688-6903 après 6 heures p.m.

AIMEZ-VOUS les gens? Vous pouvez augmenter votre revenu en faisant du travail à temps partiel. Pour entrevue, composez tél.: 228-4123.

LUC DISCO AUDIO SERVICE. Musique pour tous genres de réceptions, bas prix, animateur. S'adresser à Luc Deschênes, 228-5057 ou 228-4607.

Couturiers: Couturières avec expérience demandées. S'adresser à Confection Johanne, 191 Avenue du Parc, Louiseville, tél.: 228-4607

Garderais enfants de la naissance à 5 ans du lundi au vendredi, de 8:00 heures à 5:00 heures. S'adresser tél.: 228-3652.

COUTURIÈRES demandées à domicile dans la robe de 4 à 6 ans X, avec expérience, ouvrage à l'année. Bon salaire. Coupons à vendre. S'adresser tél.: (819) 227-2060.

HOMME d'affaires québécois offre travail temps partiel pour couple à domicile. Pour rendez-vous tél.: 819-228-3431.

LE COURRIER intime engr, vous aidera à trouver l'idéal de votre coeur. Envoyer enveloppe bien affranchie, mandat ou argent. Deux noms \$3.00, quatre noms \$5.00, dix noms \$10.00. Courrier intime Engr. C.P. 266 Station Youville, Montréal P.Q. H2P 2V4.

COUTURIÈRES à domicile demandées de préférence avec expérience. Ouvrage à l'année. Bon salaire. S'adresser tél.: (819) 228-3400.

EXTÉRMINATION: insectes, rongeurs, estimation gratuite. Louiseville Extermination, tél.: rés.: (819) 228-5017 ou bur.: 228-3919.

POUR personnes retraitées, Maison Sainte-Geneviève, vous accueille en chambre et pension. Prix très raisonnable. Tél.: 836-6411.

FEMME demandée pour travail, avec personne retraitée, du lundi au vendredi, logée et nourrie. Tél.: entre 7h et 9h le soir seulement, 836-6411.

HOMME ou femme de 35 ans et plus demandé pour demeurer avec une dame seule à la maison. S'adresser tél.: 227-4722.

FULLER Brush offre possibilité de gagner \$50.00 à \$100.00 par semaine à temps partiel dans votre voisinage. Pour recevoir catalogue et informations, écrivez au 183, rue Boucher, Joliette ou tél.: 1-514-759-1025.

GARDERAIs enfants chez-moi à temps partiel ou à temps plein du lundi au vendredi. S'adresser à Mme Marcel Brouillard tél.: 227-2461.

LIGNES de terres à bois. Veuillez communiquer avec Jules Charbonneau, qui peut relever vos lignes pour un prix abordable. S'adresser tél.: 265-2246.

URGENT. Couples mariés désirant travail à domicile 2 à 3 soirs par semaine pour gérance d'un commerce. Aucune formation nécessaire. S'adresser tél.: 514-753-4571 ou écrire à C.P. 214, Joliette, P.Q. J6E 3Z6.

COUTURIÈRES avec expérience demandées pour Co. "Aux Gais Pantalons". S'adresser à 181, Saint-Charles, Louiseville, tél.: (819) 228-4818.

PRENDRAIS couture à la maison privée, pour enfant et grande personne, couturière diplômée Ecole de grande couture. Tél.: 836-2268.

ACHETERAIS piano usagé mais en bonne condition. Demandez Mme Clément. S'adresser tél.: 265-2133 après 4 heures.

§ VOTRE COMMERCE § Bas-culotte ligne complète ainsi que bas-culotte support léger et médical (importation Américaine). Bas hommes-dames-enfants — blouses — chemises — pantalons — chandails — vestes sport — ratine de velours — lingerie dames. QUALITE-MODE. Revendez avec profits aux amis à la maison, au travail ou dans votre commerce. Inf.: jour et soir 273-4471 Beaupré Manufacture, 6611 St-André, Montréal.

ACHETERAIS cages à mise bas pour truies. S'adresser tél.: 819-268-5501.

GROS MERCI. M. et Mme Gaétan Pellerin, née Liliane Lambert et M. Mme Gilles Saint-Yves, née Anne-Marie Pellerin remercient très intimentement M. Mme André Lampron, née Françoise Pellerin de leur chaleureuse invitation à leur mariage. Nous tenons à leur souhaiter un beau voyage de noces.

GARDERAIs 1 enfant à la maison de 0 à 5 ans, à la semaine. Tél.: 836-2186.

POUR gens sérieux seulement. Avez-vous déjà rêvé de posséder votre propre commerce. Si oui Nous pouvons vous aider. Pour un rendez-vous, tél.: 586-2852.

FABRIQUE et installe rampe d'escalier en chêne, érable et merisier. Estimation gratuite. Aussi chaise berçante grand-père, 3 grosseurs. S'adresser à tél.: 887-2206.

Autos-Camions

Pick-Up GMC 4 roues motrices, 3/4 tonne, moteur 350, 4 barils, avec boîte campeur, 35,000 milles, très propre. S'adresser tél.: 228-4651 après 6 heures p.m.

BUICK Skylight, 1969, 2 portes, 350 p.c., neuf, moteur de 2 ans, couleur bleu métallique, radio fm stéréo, baquet, extérieur sport avec mags, bottines, trush etc., bien équipé et très propre, prix à discuter. S'adresser à Jacques St-Pierre, 780 rue Thisdell, Louiseville, tél.: 228-4193.

THUNDERBIRD 1977, deux portes h.t., vitres électriques, sièges baquets, 24,000 milles; un G.M.C. pick-up 1976, moteur 350, 2 barils. S'adresser tél.: 264-2804 et pour le pick-up tél.: 264-2187.

MONTE CARLO 1977, 25,000 milles, en parfaite condition. S'adresser tél.: 265-2057.

BUICK Regal 1977, 2 portes, moteur 350 automatique, sièges baquets, console, équipé pneus neufs. Raison: achat de camions. S'adresser tél.: 228-2411 Sainte-Ursule, après 6 heures.

CHRYSLER 1973, peinture neuve, 4 pneus neufs, mécanique A-1, prêt pour l'hiver, aucune offre raisonnable refusée, faut voir. S'adresser tél.: 228-4354.

CHEVELLE Malibu Classic 1977, à vendre à très bon prix, sièges baquets, transmission au plancher. S'adresser tél.: 228-4162.

MONTE CARLO, 1975, moteur 350, ou Dodge Charger 1974, moteur 400. Les 2 en excellente condition, très propres, téléphonez après 5 h. 835-7404.

HONDA Civic, 1978, 53,000 km, peinture galaxie, radio am-fm, tape cassettes 4 pistes, en très bonne condition. Tél.: 885-3888.

METEOR 1976, V-8, servo-freins, servo-direction, en parfaite condition. S'adresser tél.: 227-2439.

CLÉMENT BRISSETTE SERVICE

sur toutes marques technicien
10 ans d'expérience

- réfrigérateurs
- sécheuses
- lave-vaisselle
- poêles
- laveuses

Agent autorisé:
Inglis, Westinghouse,
Hot Point
91 Rang York
Saint-Barthélemy
(514) 885-3619
Frais interurbains acceptés

MODE

MAGASIN DES TEXTILES

Lingerie — Mercerie

Vêtements pour toute la famille
Spécialités: habits de ski, tuques, foulards
Jeans: Wrangler, Lois, Lee, Culottier, U.S. Top, Québec, Le Baron, Lévis
Tringles et toiles sur mesure
Confection de draperies et valences sur mesure

Plan mise de côté

314, Saint-Laurent, Louiseville, 228-4612

DODGE Dart 1975, 318, 3 vitesses, tout équipé. S'adresser tél.: 227-2369 après 4:30 heures et demander Michel.

CHRYSLER 1977, New-Port, hard top, 2 portes, toit vinyl. Tél.: 756-2110.

CHRYSLER Newport 1978, 2 portes, vitres teintées et électriques, radio am-fm stéréo Multiplex électronique, toit vinyl, 18,000 milles, en parfaite condition. S'adresser à Gilles Dupuis, 94 St-Luc, Maskinongé, tél.: 227-2002.

CAMION Dodge 76 très propre; 1 Honda 175 C-C; 1 trailer double. S'adresser tél.: 835-4276 Saint-Di-dace.

CAMPEUR GMC Ventura, 1974, tout équipé pour le camping, \$2,300. Tél.: 836-7437.

BUICK Skylight, 1970, transmission neuve, très propre, bonne condition. Tél.: 836-6880.

PICK-UP 1/2 tonne, moteur 283, 1968, box-stove très très antique Bélanger. S'adresser tél.: 819-264-2107.

Suite de la page 9

(\$11.84), vous en arrivez à un montant de \$59.70 en taxes municipales, ce qui représente, ce que vous payiez normalement en taxes municipales et ce que le scolaire ne vous a pas chargé.

Même montant

Ainsi, en faisant un tableau comparatif 1979-1980, en se servant de l'exemple qui fut donné sur la Ville de Louiseville, nous constatons qu'en 1979, le contribuable a versé \$36 en taxes municipales et \$35.54 en taxes scolaires, pour un montant global de \$71.54.

En 1980, suite à la réforme fiscale, avec l'occupation en entier du champ de l'impôt foncier scolaire, le même contribuable aura versé \$59.70 en taxes municipales et seulement \$11.84 en taxes scolaires mais en faisant l'addition, on en arrive exactement au même montant, soit \$71.54.

Conclusion à retenir: le gouvernement ne vous a pas fait de cadeau, la commission scolaire ne vous en fera pas non plus et la municipalité n'a pas l'intention d'en faire car il ne faut pas oublier qu'à compter du 1er janvier 1980, elle ne recevra plus de compensation de taxes de vente et une façon de compenser pour cette perte de revenus, du moins en partie, est précisément d'imposer ce que le scolaire n'impose pas, avec le compte que vous venez de recevoir. Ceci est un point de la réforme fiscale. D'autres points viendront s'ajouter et nous suivons le tout attentivement afin de toujours bien vous informer.

Pour aujourd'hui OXFAM

Défi des années '80

Les jeunes garçons et filles, de moins de 16 ans, sont invités à participer à un concours d'art oratoire organisé par les Clubs Optimistes du Québec.

Le sujet officiel du concours est "Notre défi dans les années '80".

Bourses

Des trophées seront remis aux gagnants des concours de club et de zone et des

bourses d'études de \$500 seront décernées aux gagnants de la finale du district.

D'autres détails vous seront fournis dans les prochaines semaines et entre-temps, vous pouvez toujours en savoir davantage en vous adressant aux Clubs Optimistes locaux.

Nous savons tous que les buts premiers des Clubs Optimistes est l'aide à la jeunesse et, en faisant participer les jeunes à de tels concours, il surgit des possibilités de gagner des bourses d'études qui sont toujours intéressantes.

J.-P.P.

NOTAIRES

(819) 228-4757

GILLES BÉLAND

notaire

151, rue Saint-Laurent

Louiseville

(819) 296-3378

BERTRAND FERRON

notaire

conseiller juridique

673, rue Sainte-Anne

Yamachiche

Bur.: (819) 265-3120

Rés.: (819) 265-2002

Me MARIO LEMAY

notaire

141, rue Clément

Saint-Alexis-des-Monts

(819) 228-2793

MASSON & LEVASSEUR

notaires

Me Michel Masson et Me Luc Levasseur
Cessionnaire des greffes de Me Jean-Paul Chevalier,
Me J.A. Coutu, Me J.H.M. Coutu et Me J.A. Ferron
200, rue Sainte-Marie

Louiseville

(819) 268-2683

Me LUC MICHAUD

notaire

2890, rue Bergeron

Saint-Paulin

(819) 228-4408

Me CHARLES MILOT

notaire

Sainte-Ursule

228-2915

YVON MILOT

notaire

Cessionnaire du greffe de Me P. Fleury et Me Jos. Langlois
222, Saint-Laurent, Louiseville

MÉDECINS

le lundi seulement, 1hre à 6 hrs

Dr. Marie-Andrée Champagne-Neveur
Varices — Obésité — Acné
(sur rendez-vous)

15A, rue Saint-Gabriel, Saint-Gabriel

835-2185



COURTIER PERMIS: 18604
ACHAT - VENTE - ÉCHANGE
TERRE - MAISON - CAMP
FERME - COMMERCE

COMMERCES

CHERTSEY, dépanneur-épicerie bien situé, clientèle résidentielle et touristique, achat intéressant.
 CO. BERTHIER C-55, motel de grande qualité avec un terrain très vaste.
 BERTHIER C-192, garage 1626 p.c., équipement complet, remorquage.
 CO. JOLIETTE, garage neuf, réservoirs à essence, mécanique, remorqueur, terrain de 225' x 250'.
 SAINT-CALIXTE C-84, **VENDU** mini-put.
 SAINT-GABRIEL, grand hôtel, 17 unités de motel, bar salon, face au lac.
 CO. BERTHIER, un véritable château près du fleuve, convertible en restaurant.
 Nous avons différents genres de commerce à vous offrir et nous en prenons d'autres en inscription.

FERMES

SAINT-FÉLIX, une ferme comprenant un quota de 5075 lbs de gras, grange en comble français; faites votre offre.
 SAINT-FÉLIX, 158 arpents, sucrerie, quota de 9000 lbs, 35 truies, permis de 1500 porcs, outillage d'exception, bungalow neuf.
 MASKINONGÉ, 240 arpents, grange en comble français, silo 17' x 50', quota de 15000 lbs de gras, 61 têtes, prix: \$198,000.00.
 CO. NICOLET, maternité de 350 truies, engraissement de 2500 porcs.

TERRES

SAINT-GABRIEL C-133, deux petites terres au prix de \$5,000.00 chacune.
 SAINT-NORBERT, 60 arpents, rocher, boisé, topographie intéressante.
 SAINT-NORBERT, belle maison victorienne, 120 arpents.

TERRAINS

SAINT-DAMIEN C-86, 250' x 250' face à la rivière noire.
 SAINT-AMBROISE, terre favorable pour une gazonnière.
 LANORAIE, 33 arpents, rivière, prix: \$19,000.00.
 LANORAIE, 2 grands terrains, route asphaltée, solage inclus.
 BERTHIER, 100' x 100' pour maison mobile.
 LAVALTRIE, rue Mousseau, 90' x 100' ou 90' x 200' à votre choix.

PROPRIÉTÉS À REVENUS

LAVALTRIE, 4 logements neufs avec 17 terrains disponibles.
 CO. BERTHIER, 8 logements, hypothèque plus \$10,000.00, bien situé, bonne rentabilité.
 JOLIETTE, 6 logements, rue Juge Guilbault, construction sur carré, excellente condition.

JOLIETTE, 4 logements **VENDU**, face au parc.

PROPRIÉTÉS

LANORAIE C-191, maison ancestrale très jolie, propre, prix \$24,000.00.
 LANORAIE, petite canadienne, électricité et plomberie neuves, prix: \$19,800.00.
 LANORAIE, 3 maisons près du fleuve Saint-Laurent, 1 cottage, 1 bungalow, 1 résidence luxueuse.
 BERTHIER, 80' x 220' face au fleuve, chauffage électrique à neuf, financement facile, \$29,000.00.
 LANORAIE, maison de tous genres disponibles ainsi qu'un beau camp au coin d'une rue, terrain 90' x 220'.
 SAINTE-JULIENNE R-49, split level 24' x 40', ruisseau; faut vendre.

CHALET

SAINT-DAMIEN, 3 1/2 pièces, isolé, aubaine \$5,800.00.
 LAC LASALLE C-195, domaine d'exception construit en 1970, serre, etc...

Communiquez avec moi
entre 8h00 am et 11h00 pm
y compris le samedi et le dimanche
Raymond Faust, courtier,
1-514-887-2880

OPTOMETRISTES

(819) 228-4606

CHARLES AUGER, O.D.
 optométriste

321, rue Saint-Laurent

Louiseville

DIVERS

"PET SHOP"
 Nourriture et accessoires pour chiens, chats, oiseaux, poissons, etc...
HANDY ANDY
 331 St-Laurent
 Louiseville
 228-4760

Saint-Barthélemy

par claire plante

On dépouillera... l'arbre

Restaurant

AU TOIT BLEU

Pour NOËL et le jour de L'AN

BUFFET froid et spécialité

B.B.Q. Livraison gratuite.

Prenons les commandes immédiatement.

Tél: 885-3479.

PHOTOGRAPHES

(819) 228-5892

JACQUES BÉLAND

Photographe

Spécialité: photos de mariage et enfants

153, rue Notre-Dame Nord, Louiseville



RÉSERVEZ MAINTENANT!

pour vos photos de mariage

Apportez vos films couleurs

Développement 1 jour

Pour vos cadeaux des fêtes

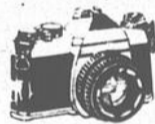

vaste choix de caméras 35 mm
 ainsi que ciné-caméras et projecteurs sonores
À TRÈS BONS PRIX

LAPOINTE PHOTO enr.

256, Saint-Laurent
 Louiseville, 228-4111

REPARATIONS

(819) 227-2358

F. BENOÎT SERVICE enr.

Service en réfrigération domestique et commerciale
 "Bulk-tank" — Air conditionné
 Poêles électriques — toutes marques
 25 ans d'expérience

315 Petit-Bois Maskinongé

PIERRE LESAGE SERVICE

7 ans d'expérience

Technicien en réparation de:

laveuses, sécheuses, lave-vaisselle

Poêles et réfrigérateurs de toutes marques

OUVRAGE GARANTIE

291, Arseneault

Louiseville, 228-9321

Toutes les membres de l'A.F.E.A.S. qui ont participé à la préparation du NOËL des handicapés, sec-teur Berthier, ont l'occasion de leur dire bonjour, et de vivre leurs instants de joie, par leur présence "sans obligation" au dépouillement de l'arbre de NOËL qui se fera le mercredi, 12 décembre. Pour ce faire, rendez-vous au sous-sol de l'église pour 12h30 ou 1 heure au plus tard. De là se formeront des groupes de dames, etc. pour se rendre à Berthierville où se déroulera cette activité. Toutes celles qui ont encore leur cadeau, s.v.p., les apporter à Mme Thérèse Richer pour pouvoir faire la compilation finale. Je repete que cette activité est bien libre, soit de donner un cadeau ou par la présence au

dépouillement de l'arbre de NOËL. Pour informations, 885-3359, 885-3981, 885-3372.

Les handicapés

Fin des activités, cuir, quilles, artisanat, poterie, etc. Le 10 décembre 79 se termineront les activités régulières de l'association pour l'automne 79. En janvier '80, nous vous ferons connaître la programmation des prochaines activités, suite à une réunion du conseil d'administration en décembre.

Une soirée dansante pour tout le monde aura lieu samedi soir, le 8 décembre à 8h30, au sous-sol de l'église de l'Île Saint-Ignace.

85 ans

Souhaits de bonne fête et de bonne santé à Marie-Ange Clément, qui a célébré ses 85 ans, samedi dernier.

Mariage

Samedi, le 1er décembre, en la paroisse Saint-Pierre Apôtre de Montreal s'unisaient M. et Mme Jean-Yves Belhumeur (Diane Dumont). Diane est la fille de M. et Mme Fernand Dumont, de Montreal. Yves est le fils de M. et Mme Jean Belhumeur de Saint-Barthélemy.

Croix-Rouge

La collecte de la Croix-Rouge à Saint-Barthélemy a remporté un grand succès. La collecte a donné la somme de \$497.06.

Futurs mariés!

PHOTOGRAPHIE

ARTISTIQUE

MILOT



Jean-Jacques Milot

163, ave Saint-Laurent
 Louiseville, (819) 228-4722

Pour des photos de mariages originales.

SURPLUS D'ARMÉE MASKI.

Ligne complète de vêtements de travail et jeans

304, Petit-Bois, Maskinongé,
 227-4739

(Face à Claude Doyon Chaussures)

T.V. RADIO

(819) 227-2598



LIVERNOCHE RADIO — T.V.

Vente et service

Dép. Panasonic — Electrohome — Sony Audio II

21, boulevard Est
 Maskinongé

Installation d'antennes



VETERINAIRES

Dr Jacques Desrosiers, M.V.

Clinique Vétérinaire
 de Louiseville Enr.

801, Boul. Saint-Germain
 Louiseville

Tél.: 228-3661 car la ligne 228-5151 est défectueuse.

DULAC, LEMIEUX & GABOURY, Ass.

vétérinaires

Pratique générale

32, Grande-Carrière, Louiseville

228-3115 ou 228-3660

AGRICULTURE D'AUJOURD'HUI

Pour sécher les céréales:

Le Soleil

Un projet de recherche de la Station fédérale de Swift Current (Sask.) est susceptible d'aider les agriculteurs à utiliser l'énergie solaire pour le séchage des céréales et pour chauffer les abris pour le bétail.

Mené en collaboration avec le ministère de l'Agriculture de la Saskatchewan, ce projet tente d'évaluer trois différents types de séchoirs à céréales.

Système

Le premier système à l'essai se compose d'un collecteur solaire installé sur la portion exposée vers le sud d'une cellule à céréales circulaire de quatre mètres (14 pi.) de diamètre. Le collecteur est fait de fibre de verre transparent à l'extérieur et d'une paroi intérieure métallique peinte en noir. Un espace de 10 cm (4 po.) entre ces deux surfaces permet à l'air de circuler et de se réchauffer au passage.

Humidité abaissée

L'air est chauffé d'environ cinq degrés quand il passe dans le collecteur. Il est ensuite soufflé par un ventilateur sous un faux-plancher, puis à travers les céréales. Cette méthode permet d'abaisser le taux d'humidité des céréales plus rapidement et d'une façon plus efficace que les systèmes de ventilation conventionnels.

"Nous avons ainsi séché environ 1000 boisseaux et l'humidité des céréales est passée de 21 à 13% environ," ajoute M. Harmon Davidson, chercheur à la Station de Swift Current.

Second système

Le deuxième système est constitué d'un collecteur ins-

tallé sur le côté sud d'une cellule carrée en bois; ce système s'est avéré très efficace jusqu'à maintenant et on a l'intention de le tester cet hiver comme source de chaleur pour les abris à bétail.

Autre expérience

La troisième expérience porte encore sur un collecteur fixé à un séchoir. Cette fois l'air chaud est poussé à travers un lit de gravier qui emmagasine la chaleur qui peut par la suite servir au séchage des céréales.

Rentabilité

L'étude examinera la rentabilité des trois systèmes.

"J'ai moins confiance en celui faisant appel au gravier puisqu'il est plus dispendieux à réaliser que les deux autres; nous continuerons toutefois d'en étudier le potentiel," précise M. Davidson.

On cherche présentement à identifier quelles régions des Prairies se prêteraient le mieux à l'utilisation des séchoirs et des abris pour bétail solaires.

"Certaines régions ont plus d'ensoleillement que d'autres et, bien sûr, l'emploi de cette énergie serait des plus avantageux là où l'humidité excessive des céréales pose un grave problème," conclut le chercheur.

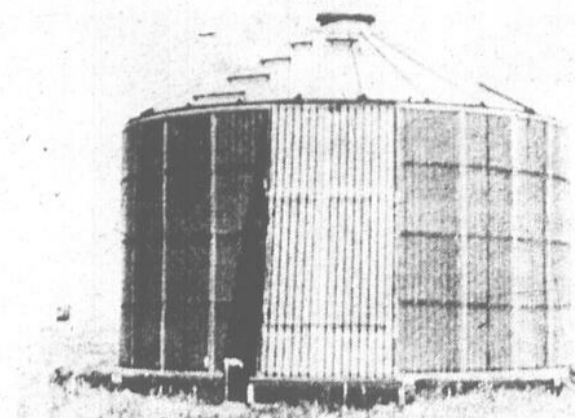

Une étude est en cours à la Station de recherches de Swift Current (Sask.) en vue de déterminer la rentabilité de systèmes solaires pour le séchage des céréales et pour le chauffage d'abris pour le bétail.

En terminant
Un garçon de restaurant
renverse une saucière sur la
robe d'une cliente qui dit:
— Maladroit.

— Oh! ça n'a pas telle-
ment d'importance, il reste
encore de la sauce à la
cuisine!

Une grande pancarte disait: "Il est de retour", pendant qu'une autre, suspendue au haut des estrades, clamait: "La vie commence à quarante ans et ainsi donc les Jets de Winnipeg recommencent à vivre".

Tout ça, bien sûr, pour marquer le retour au jeu de Bobby Hull avec les Jets de Winnipeg dans la Ligue Nationale.

Le début de Hull au jeu n'a pu conduire les Jets à la victoire, mais ils s'en sont tout de même tirés avec un match nul de

1-1 contre les Capitals de Washington.



Avis de négociation du plan de la zone agricole

Charette (P), Sainte-Anne-d'Yamachiche (P),
Saint-Barnabé (P), Saint-Sévère (P),
Yamachiche (V)

A la corporation municipale de

Avis vous est donné, conformément à l'article 47 de la Loi sur la protection du territoire agricole, que dans les cent quatre-vingts jours de cette date, la Commission s'adressera au gouvernement pour obtenir un décret établissant le plan de la zone agricole de la municipalité.

S'il y a entente entre la Commission et la corporation municipale, après avoir pris en considération les représentations faites par les personnes intéressées, la Commission préparera le plan de la zone agricole et le soumettra au gouvernement, accompagné de son avis et d'un mémoire d'entente.

A défaut d'entente, la Commission préparera le plan de la zone agricole en prenant en considération les représentations qui lui seront faites et celles faites à la corporation municipale, et le soumettra au gouvernement, accompagné de son avis.

Toute personne intéressée peut faire des représentations à la corporation municipale visée et en aviser la Commission ou lui en transmettre copie.

La corporation municipale doit tenir une assemblée publique pour entendre les représentations des personnes intéressées en donnant un avis d'au moins dix jours dans un journal diffusé dans la municipalité.

Commission de protection
du territoire agricole
du Québec

Le secrétaire de la Commission
Roger Langlais

Le M.T.F. devient le ministère de l'Énergie et des Ressources

Depuis le 21 septembre 1979, le Ministère des Terres et Forêts et les secteurs de l'Énergie et des Mines du Ministère des Richesses naturelles sont regroupés sous une même appellation:

"Le ministère de l'Énergie et des Ressources"

Bien que les noms soient changés, les mêmes services sont toujours disponibles aux mêmes endroits qu'auparavant.



M. Yves Berube
Ministre



M. Jean-Noël Poulin
Sous-ministre



M. Charles-E. Beaulieu
Sous-ministre associé



M. Claude Roquet
Sous-ministre associé

Nominations

Monsieur Yves Berube, B. Sc. A., D. Sc., ministre de l'Énergie et des Ressources, fait part de la décision du premier ministre René Lévesque, de nommer monsieur Jean-Noël Poulin, ing. I., a.g., sous-ministre du ministère de l'Énergie et des Ressources, et MM. Charles-E. Beaulieu, B.A. Sc. métallurgie, D. Sc. métallurgie, et Claude Roquet, respectivement sous-ministre associé (Mines) et sous-ministre associé (Énergie). Le ministère de l'Énergie et des Ressources est le regroupement des ex-ministères des Terres et Forêts et des Richesses naturelles (moins la Direction générale des eaux qui relève du ministre délégué à l'Environnement).

Monsieur Poulin, qui est membre de l'Ordre des arpenteurs-geometres du Québec, de l'Ordre des ingénieurs forestiers du Québec et de l'Association canadienne des sciences géodésiques, était sous-ministre du ministère des Terres et Forêts depuis 1976.

Monsieur Charles-E. Beaulieu quitte la vice-présidence à l'enseignement et à la recherche de l'Université du Québec qu'il assumait depuis la fin de l'année 1976, après avoir organisé l'Institut national de la recherche scientifique (INRS) et avoir assumé de nombreuses autres fonctions. Détenteur d'un doctorat en métallurgie de l'Université Laval, il a été consultant dans plusieurs travaux de recherche au Québec et à l'étranger.

Monsieur Claude Roquet est à la direction générale de l'Énergie depuis 1977 et membre du Conseil d'administration de Hydro-Québec depuis 1978. Il avait été auparavant sous-ministre adjoint aux Affaires extérieures à Ottawa, avant de poursuivre une carrière diplomatique en différents pays d'Europe.

Gouvernement du Québec
Ministère de l'Énergie
et des Ressources



la caisse
d'établissement
de joliette

368, Chemin des Prairies, Joliette, P.Q. J6E 3Z1

EMPLOI DISPONIBLE COOPÉRATIVE FINANCIÈRE OPÉRANT À L'ÉCHELLE RÉGIONALE

QUALIFICATIONS

- Être sur le marché du travail depuis 4 ans
- Capable de prendre des initiatives
- Forte capacité d'adaptation
- Âgés entre 25 à 45 ans
- Posséder une automobile

BÉNÉFICES

- Cours de formation payé à \$210.00 par semaine
- Revenu selon compétence entre \$16,000.00 et \$25,000.00
- Assurance-groupe
- Possibilité de promotion rapide
- Participation aux bénéfices

CAISSE D'ÉTABLISSEMENT DE JOLIETTE

368, Chemin des Prairies
Joliette, P.Q.

POUR INFORMATIONS
Daniel Pinard
Tél.: 759-3131
Ligne directe: 588-4252

le courtage immobilier: 759-3131

Salaire maximum assurable

\$21,500 en '80

— Le salaire annuel maximum assurable en vertu de la Loi des accidents du travail sera porté de \$20,000 à \$21,500, à compter du 1er janvier 1980.

En effet, selon l'article 42.1 de la loi, la Commission des accidents du travail dispose d'un mécanisme qui lui permet de rajuster le salaire maximum assurable le 1er janvier de chaque année. Ce redressement correspond, en 1980, à 150% du salaire hebdomadaire moyen des travailleurs du Québec, tel

qu'établi par Statistique Canada pour les douze mois précédant le 1er juillet 1979.

En entier

La revalorisation à 150%, qui donne pour 1980 un salaire maximum assurable de \$21,500, a pour résultat que le salaire annuel de 85% des travailleurs québécois est assurable en entier aux fins de la loi.

90%

Les indemnités prévues en cas d'accident du travail ou de maladie professionnelle continuent d'être calculées sur la base de 90% du revenu net retenu du bénéficiaire. Ce mode de calcul permet de tenir compte de la situation familiale de chaque travailleur.

L'employeur doit aussi tenir compte, aux fins de la cotisation, de ce maximum de \$21,500.

Qui sera élu?

C'est au prochain Salon du Camping, qui aura lieu du 28 mars au 6 avril que sera connu le nom de la famille provinciale du camping et pour en arriver à choisir une famille, des candidatures furent d'abord examinées et elles provenaient de milliers de familles de tout le Québec, qui se sont inscrites au concours. Tout d'abord, une famille semi-finaliste fut choisie dans chacune des 17 régions du Québec que regroupe la Fédération de camping et caravanning. Trois familles seront retenues de ces 17, pour la grande finale et lors de la proclamation, la famille gagnante se méritera de nombreux prix. Le suspense dure...

J.-P.P.

Suite de la page 6

région. Les bayous, ces cours d'eau qui serpentent un peu partout à travers le territoire, irriguent ces champs que les résidents cultivent avec beaucoup de soin, s'ils n'ont pas eu la chance de découvrir un puits de pétrole sur leur terrain. Il est assez amusant de voir à plusieurs endroits des foreuses de puits de pétrole à l'oeuvre sur la pelouse avant d'une résidence ou dressée au beau milieu d'un jardin. On raconte dans le coin, que les propriétaires de ces terrains perçoivent un montant mensuel, pouvant aller jusqu'à \$5,000 pour chaque foreuse installée sur leur terrain. A ce compte-là, "au diable l'esthétique paysagiste".

Les 'Cadiens, leur caractère et leur musique

Leur musique reflète avant tout la joie de vivre. "Laisser le bon temps rouler" est une de leurs expressions favorites. La musique et les Fais-Dodo constituent une bonne partie de ce bon temps. Aujourd'hui, ces Fais-Dodo sont des soirées de danse qui se tiennent dans la rue ou dans les salles de danse. Bien peu songent à y faire dodo. Les origines de leur musique remontent à la période médiévale en France, mais elle a évolué graduellement pour devenir spécifiquement "cadienne". La majeure partie de cette musique n'est pas écrite elle s'est transmise oralement de génération en génération. Les instruments originaux étaient le violon et le triangle ("tit-fer"). Plus tard, on y ajouta l'accordéon (apporté par les Allemands), la guitare, la batterie et l'harmonica.

La Ville de Berthierville

ADMINISTRATION MUNICIPALE
RENÉ BAYEUR O.M.A.
SECRÉTAIRE-TRÉSORIER
TÉLÉPHONE: 836-3786
836-2676

BOÎTE POSTALE 269
JOK 1A0

La Ville de Berthierville recevra jusqu'à 17.00 heures, Jeudi le 27 Décembre 1979, des soumissions cachetées pour le renouvellement de ses assurances générales, pour l'année 1980. Le cahier des charges est disponible à l'Hôtel de Ville, 588, rue DeMontcalm à Berthierville. Les dites soumissions seront ouvertes à la même heure et à la même date, dans la Salle des Délibérations du Conseil de cette Ville.

S'il-vous-plaît indiquer les mots "Soumission - Assurances", sur votre enveloppe.

La Ville de Berthierville ne s'engage à accepter ni la plus haute, ni la plus basse ni aucune des soumissions reçues, et ce, sans encourir aucune responsabilité envers le ou les soumissionnaires.

René Bayeur o.m.a.,
Sec.-trés.

PROVINCE DE QUÉBEC
Municipalité de
LA PAROISSE DE SAINTE-GENEVIÈVE
DE BERTHIER

Aux Contribuables
de la susdite Municipalité

AVIS PUBLIC

EST PAR LES PRÉSENTES DONNÉ par le soussigné, secrétaire-trésorier, de la susdite municipalité, QUÉ.-

Le rôle d'évaluation de la Paroisse de Sainte-Geneviève de Berthier pour l'exercice financier de 1980, tel que préparé par Les Estimateurs Professionnels, Leroux, Beaudry, Picard & Associés Inc., évaluateurs, a été déposé à mon bureau, le quinze novembre mil neuf cent soixante-dix-neuf, à 16:00 heures.

Ce rôle est accessible pour consultation au Bureau de la municipalité, au 340, rue Frontenac, à Berthierville de 9:00 heures à 17:00 heures. Tout intéressé peut y en prendre connaissance et toute plainte doit être déposée ou expédiée par poste recommandée avant le premier mai 1980, à l'adresse suivante: 340, rue Frontenac, Casier Postal 750, Berthierville, JOK 1A0.

Toute plainte doit être accompagnée d'une copie ou d'un fac-similé du compte de taxes.

DONNÉ à Berthierville, ce vingt-troisième jour de novembre mil neuf cent soixante-dix-neuf.

Me Claude Joyal,
Secrétaire-trésorier.

CANADA
PROVINCE DE QUÉBEC
DISTRICT DE TROIS-RIVIÈRES

No 400-05-000584-79

COUR SUPÉRIEURE
LA CAISSE POPULAIRE
DE SAINT-ALEXIS-DES-MONTS,

vs
Demanderesse,
HECTOR ALLARD, journalier, domicilié
et résidant à Saint-Alexis-des-Monts,
Défendeur,
ORDONNANCE

Le défendeur est sommé de comparaître personnellement ou par le ministère de son procureur, au Greffe de la Cour supérieure du district de Trois-Rivières, et ce, dans un délai de trente jours (30) à compter de la première et seule insertion de la présente ordonnance publiée en français dans le journal "L'Echo de Louiseville", Louiseville, — conformément aux dispositions de l'article 139 C.P.C., frais à suivre.

Copie de "L'avis de soixante jours" y a été laissée à l'intention de Hector Allard

Bureau du Protonotaire, Trois-Rivières, ce 28ième jour de novembre 1979 Me Jean-Paul Cossette,
Protonotaire-adjoint, C.S.

LA CORPORATION MUNICIPALE DE
LA PAROISSE SAINT-GABRIEL DE BRANDON,
Cté Berthier, P.Q.

AVIS

LA MUNICIPALITÉ demande des soumissions pour la cueillette des ordures ménagères pour l'année 1980. Lesdites soumissions devront porter sur la cueillette des ordures ménagères sur tout le territoire de la Municipalité de la Paroisse de Saint-Gabriel de Brandon même pour les domaines privés.

Les soumissions devront comprendre la cueillette des ordures ménagères comme suit:

Trois (3) fois par semaine pour la Polyvalente Bermon.

Deux (2) fois par semaine pour les commerces, les industries et garages.

Une (1) fois par semaine pour les particuliers.

Le contractant devra accompagner sa soumission d'une garantie équivalant à 10% du montant global de son contrat soumis. Toutes les soumissions devront être déposées au bureau de la Municipalité au plus tard le 10 décembre 1979. Il est à noter que les soumissionnaires devront détenir un PERMIS D'ENFOUISSEMENT SANITAIRE EN VERTU DE LA LOI DE LA QUALITÉ DE L'ENVIRONNEMENT.

Le 19 Novembre 1979

ME CLAUDE COUTU, NOTAIRE

ENCAN

Mardi le 11 décembre à 1:00 heure pour M. Luc Adam au 3914 rue Principale, Notre-Dame-de-Lourdes, Cté Joliette.

Sera vendu: un bon jeune troupeau Holstein croisé et pur sang enregistré avec papier clair de test fédéral, comprenant 44 têtes dont 16 sont pur sang enregistrées dont 13 bonnes vaches 10 sont croisées; 1 fraîche vèlée avec veau; 12 vèlant de janvier à mai, 3 avec papier; 12 taures de choix de 2 ans gestante de 4 à 8 mois, 5 sont pur sang enregistrées; 5 taures de 2 à 2 1/2 ans non saillies dont 1 est pur sang; 12 taures de 4 à 6 mois de choix; 5 sont pur sang; 2 génisses de 2 à 3 mois pur sang enregistrées. Ce troupeau descend d'insimination artificielle.

Equipement laitier: bull tank Zero 500 gal. lavage automatique, très peu usagé; compresseur Surge Alamo 30 plus, avec moteur 2 forces; compresseur Alamo 60 plus, avec moteur 3 forces, le tout comme neuf.

Cause: abandon de l'industrie laitière
Conditions: argent comptant ou prêts de banque acceptés.

Pour informations: (514) 753-3003 ou Georges-Etienne Leblanc, encanteur licencié, Saint-Barnabé Sud, Cté Saint-Hyacinthe, Tél.: (514) 792-3595.

Cantine sur les lieux.

Si vous désirez faire encan, réservez votre date tôt, il me fera plaisir de vous offrir mes services.

COMMISSION SCOLAIRE BERTHIER DAUTRAIE

OFFRE D'EMPLOI

SECRÉTAIRE
(TEMPORAIRE)

ÉCOLE PRIMAIRE, LANORAIE

NATURE DU TRAVAIL:

Le rôle principal et habituel de l'employé de cette classe consiste à remplir les fonctions de secrétaire auprès du personnel professionnel, du personnel de gérance ou du personnel de cadre, autre que celui identifié dans la classe de secrétaire de direction, ou des fonctions de sténo-secrétaire à l'intérieur d'un centre de sténographie et de dactylographie.

ATTRIBUTIONS CARACTÉRISTIQUES:

Le (la) secrétaire, de façon générale, effectue des travaux tels que transcription de textes, de lettres à partir de notes sténographiées, d'enregistrements sur rubans, de manuscrits ou photocopie et photocopie à l'aide d'appareils de bureau d'usage courant; tenue à jour de dossiers et de registres; communications téléphoniques de renseignements d'ordre général; rédaction de lettres-réponse de type simple; recherche et cueillette de renseignements à agencer et inclure dans des rapports et dans la correspondance.

Dans une école, cet emploi peut aussi comporter des travaux d'inscription, de compilation, de vérification et de classification; des travaux relatifs à l'apprenti, à la circulation et au rangement des volumes de même que les opérations pertinentes à la vente d'articles scolaires.

Au besoin, il accomplit toute autre tâche connexe.

QUALIFICATIONS REQUISES:

Scolarité et expérience:

Avoir complété un cours secondaire V, avec option appropriée, ou détenir un diplôme ou une attestation d'études dont l'équivalence est reconnue par l'autorité compétente.

Autres exigences:

Connaître la sténographie, la dactylographie et la disposition des textes.
Connaître suffisamment les méthodes et les usages propres à la tenue d'un secrétariat.

LIEU DE TRAVAIL: École Primaire de Lanoraie.

LES PERSONNES INTÉRESSÉES À CET EMPLOI DOIVENT FAIRE PARVENIR LEUR CANDIDATURE AVANT LE 12 DÉCEMBRE 1979: (Concours # 09-79).

Monsieur Michel Genest,
Directeur des services du personnel,
Commission Scolaire Berthier Dautraie,
490, Ave du Collège, Casier Postal 629,
Berthierville, Qué. JOK 1A0

POUR VOS CADEAUX DES FÊTES ...
MAGASINEZ EN PAIX
CHEZ UNIPRIX



KODAK Instamatic AX 15 15⁹⁹ économisez 6.00	COLORBURST 100 34⁸⁸ économisez 10.11	BRUT 33 1 SPLASH ON LOTION 200 ml, 1 désodorisant en aérosol 200 ml 4⁷⁹ économisez 1.45	RASOIR PHILISHAVE à têtes réglables HP-1131 56⁹⁵ économisez 13.04	FER À FRISER SUPERCURL compact #8975 14⁹⁹ économisez 7.00	PAPIER D'EMBALLAGE DE NOËL 5 rouleaux — papier 26" x 240" ou aluminium 26" x 138" 1⁴⁴ économisez 75¢
--	--	--	--	--	---



RASOIR PHILISHAVE
rechargeables #P1312
\$75⁸⁸
économisez 14.11



PHILIPS
SALON DE BEAUTÉ #2122
\$46⁹⁹
économisez 8.00



OLD SPICE
LANterne DE TRIBORD
\$6⁹⁹
économisez 1.00



MENNEN
BLAIREAU & CHOPPE DE BARBIER
\$10⁷⁹
économisez 1.50



TURTLES
397 g
\$3⁹⁵
économisez 44¢



FABERGÉ
ESSENCE MAGIQUE GINGEMBRE
OU MUSK
\$3⁷⁹
économisez 50¢

DU SERVICE ET DES SUPER ESCOMPTES À DEUX PAS DE CHEZ VOUS !

OLD SPICE
LOTION APRÈS RASAGE
125 ml
\$2⁶⁹
économisez 80¢



DELSEY
PAPIER HYGIÉNIQUE
4 rouleaux, blanc ou jaune
\$1¹⁹
économisez 39¢



JOHNSON & JOHNSON
SHAMPOING POUR BÉBÉS
350 ml
\$2⁰⁹
économisez 60¢



STAYFREE
MINI SERVIETTES
bte de 10
2/\$1⁴⁴
économisez 34¢



AQUA-FRESH
DENTIFRICE
150 ml
\$1²⁹
économisez 70¢



SECRET
DÉSODORISANT
EN AÉROSOL
RÉGULIER 150 ml
\$1¹³
économisez 36¢



Q-TIPS
400
\$1⁷⁹
économisez 60¢



ODOR-EATERS
SEMELLES ASSORTIES
\$1⁴⁴
économisez 35¢

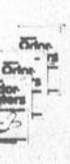

HANSCRAFT HUMIDIFICATEUR
vapeur froide #241
\$16³⁹
économisez 4.10
vapeur chaude #5592
\$6⁹⁹
économisez 2.20



KLEENEX
BOUTIQUE
ESSUIE-TOUT
2 rouleaux
\$1⁰⁹
économisez 20¢



OBTENEZ DES PHOTOS PLUS GRANDES AU MÊME PRIX

12 poses 110, 126	4.41
20 poses 110, 126	6.62
24 poses 110, 126	7.48
36 poses 110, 126	10.62

... VOS PHOTOS SONT 30% plus grandes.
(disponible au Québec seulement)



FILMS KODAK
C-110 ou C-126,
20 poses
\$1⁹⁷
économisez 32¢



C-135, 24 poses
\$2⁰⁷
économisez 42¢



Film instantané
PR 10, 10 poses
\$8³⁹
économisez 1.10

BIC
4 rasoirs pour femmes... **2/\$1⁰⁹**
économisez 49¢ = R-89 B-4

CARTER
pilules format familial en 108... **\$1⁹⁹**
économisez 30¢

DRY LOOK
FIXATIF 250 ml,
régulier et extra
économisez 65¢

FLORIENT
PURIFICATEUR D'AIR
EN AÉROSOL 175 g, assortis
économisez 22¢

ARRID
DÉSODORISANT
EN CRÈME 50 ml
économisez 60¢

HAI KARATE
LOTION 144 ml, assorties... **\$1⁹⁹**
économisez 49¢

JOHNSON & JOHNSON
SAVON POUR BÉBÉS... **99¢**
paquet de 3 économisez 14¢

ROMAN BRIO,
ensemble cadeau... **\$6⁹⁹**
économisez 60¢

VASELINE
Lotion soins intensifs... **\$1⁹⁹**
200 ml, rég.,
& herbes
économisez 34¢

HAI KARATE
TROUSSE DE VOYAGE... **\$7⁹⁹**
économisez 1.00

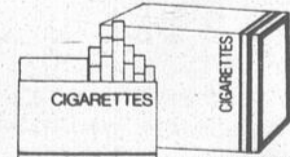

MARQUES POPULAIRES CANADIENNES
CARTOUCHE 200
\$7⁴⁹ rég. \$7⁵⁹ King
(disponible au Québec seulement)



BIC
BRIQUET UNIPRIX
69¢
économisez 30¢

LIMITÉ: 3 PAR CLIENT
Certains articles peuvent se vendre au-delà de nos provisions de sorte que nous ne pouvons garantir les quantités durant la vente.

DU 5 AU 22 DÉCEMBRE 1979

Ventes au comptoir seulement
Ces économies sont basées sur nos bas prix de tous les jours.

UNIPRIX