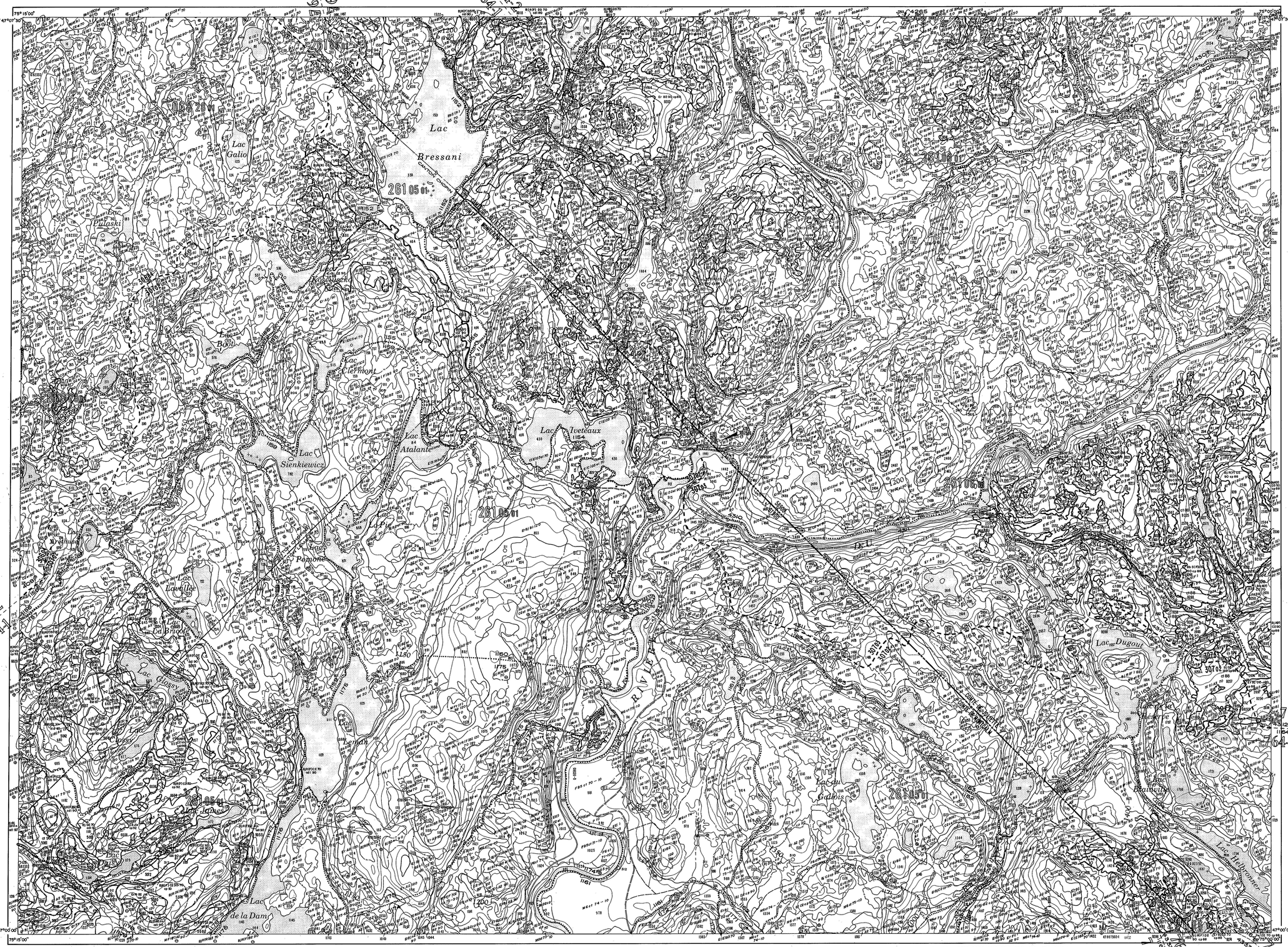

Compt.for. : 7703-8300-8316-9289-9561-5112-5510-6045-7000

À jour : avril 1995

GOUVERNEMENT DU QUÉBEC
MINISTÈRE DE L'ÉNERGIE ET DES RESSOURCES
DIRECTION GÉNÉRALE DES FORÊTS
DIRECTION DE L'AMÉNAGEMENT DE LA FORÊT
SERVICE DE L'INVENTAIRE FORESTIER

CARTE FORESTIÈRE

ÉCHELLE 1:20 000

Kilomètre 0 — 0,5 — 1,0 — 1,5 — 2,0 — 2,5 — 3,0 Kilomètres

V

Cette carte provient d'un agrandissement du 1:50 000 du Ministère de l'Énergie, des Mines et des Ressources, Ottawa.

Cette carte résulte de la compilation sur une base cartographique de l'information cadastrale disponible et n'a pas de caractère légal.

Réseau routier primaire
— — secondaire
— — tertiaire
Voie ferrée
Voie ferrée abandonnée
Repère horizontal
Église. École. Poste
Zone urbaine, bâtiments
Cimetière
Ligne de transport d'énergie
— — (emprise)
Ligne téléphonique
Lac, étang
Ruisseau intermittent
Barrage, chute, rapides

Ligne de faîte, bassin primaire
— — bassin secondaire
bassin tertiaire
Limite de tenure
— de division de recensement
— de municipalité
— de canton, de seigneurie
— de parcelle
Ligne de rang, de lots
Contour des peuplements
Contour des interventions

LÉGENDE DE LA COMPTABILITÉ FORESTIÈRE

Coupe par trouées cv
Coupe avec protection de la régénération ..... cpr
Coupe par bandes ..... cb
Coupe progressive d'ensemencement ..... cpe
Coupe à diamètre limite ..... cd
Coupe de sauvetage ..... cs
Coupe de jardinage ..... cj
Dégagé partiel (dégagé ou à plat) ..... d
Plantation à racines nues ..... pr
Plantation en récipients ..... pr
Ensemencement ..... es
Ensemencement ..... ens
Épinette commerciale ..... ec
Récolte dans les lisières boisées (abitibi-ouest) ..... ec

N.B. Ces interventions n'indiquent ou perturbations et aux origines de la légende forestière.

LÉGENDE FORESTIÈRE

TYPE DE COUVERT

RÉSINEUX (groupements et sous-groupements)

Résineux
— (aucune essence compagnie prédominée) ..... R (00)
— — 1 sapin et/ou épinette blanche ..... R (10)
— — 2 épinette noire et/ou épinette rouge ..... R (20)
— — 3 pin blanc et/ou pin rouge ..... R (30)
— — 4 pin rouge ..... R (04)
— — 5 pin gris ..... R (05)
— — 6 thuya (cèdres) ..... R (06)
— — 7 mélèze ..... R (07)
— — 8 peuplier ..... R (08)
— — 9 pin (plantation) ..... R (09)

Pessière
— (épinette noire et/ou épinette rouge occupent plus de 75% de la portée résineuse) ..... E (E)
— — (aucune essence compagnie prédominée) ..... E (00)
— — 1 thuya (cèdres) ..... E (01)
— — 2 mélèze ..... E (02)
— — 3 pin blanc et/ou pin rouge ..... E (03)
— — 4 pin rouge ..... E (04)
— — 5 pin gris ..... E (05)
— — 6 sapin et/ou épinette ..... E (06)
— — (plantation d'épinette blanche) ..... EpB (p)
— — (plantation d'épinette noire) ..... EpN (p)
— — (plantation d'épinette rouge) ..... EpR (p)

Sapinière
— (le sapin et/ou épinette blanche occupent plus de 75% de la portée résineuse) ..... S (S)
— — (aucune essence compagnie prédominée) ..... S (00)
— — 1 épinette noire ..... S (01)
— — 2 épinette noire et/ou épinette rouge ..... S (02)
— — 3 pin blanc et/ou pin rouge ..... S (03)
— — 4 pin rouge ..... S (04)
— — 5 pin gris ..... S (05)
— — 6 thuya ..... S (06)
— — 7 mélèze ..... S (07)
— — 8 peuplier ..... S (08)
— — 9 (plantation du sapin baumier) ..... SaB (p)

Pinèdes à pin blanc
— — avec pin rouge
— — et/ou mixte (pins occupent plus de 75% de la portée résineuse) ..... Pb (M)
— — — (aucune essence compagnie prédominée) ..... Pb (00)
— — — avec thuya (cèdres) ..... Pb (01)
— — — avec épinette noire et/ou épinette rouge ..... Pb (02)
— — — avec mélèze ..... Pb (03)
— — — avec pin gris ..... Pb (05)
— — — avec peuplier ..... Pb (08)
— — — avec sapin et/ou épinette blanche ..... Pb (09)
— — (plantation) ..... Pb p

Pinèdes à pin rouge
— (le pin rouge occupe plus de 75% de la portée résineuse) ..... Pr (M)
— — (aucune essence compagnie prédominée) ..... Pr (00)
— — avec thuya (cèdres) ..... Pr (01)
— — avec mélèze ..... Pr (03)
— — avec pin blanc et/ou pin rouge ..... Pr (04)
— — avec pin gris ..... Pr (05)
— — avec peuplier ..... Pr (08)
— — avec épinette noire et/ou épinette blanche ..... Pr (09)
— — (plantation) ..... Pr p

Pinèdes à pin gris
— (le pin gris occupe plus de 75% de la portée résineuse) ..... P (M)
— — (aucune essence compagnie prédominée) ..... P (00)
— — avec thuya (cèdres) ..... P (01)
— — avec épinette noire et/ou épinette rouge ..... P (02)
— — avec mélèze ..... P (03)
— — avec pin blanc et/ou pin rouge ..... P (04)
— — avec peuplier ..... P (08)
— — avec épinette noire et/ou épinette blanche ..... P (09)
— — (plantation) ..... P p

Cédrières
— (le thuya occupe plus de 75% de la portée résineuse) ..... C (C)
— — (aucune essence compagnie prédominée) ..... C (00)
— — 1 épinette noire et/ou épinette rouge ..... C (01)
— — 2 mélèze ..... C (02)
— — 3 pin blanc et/ou pin rouge ..... C (03)
— — 4 pin rouge ..... C (04)
— — 5 pin gris ..... C (05)
— — 6 peuplier ..... C (06)
— — 7 sapin et/ou épinette blanche ..... C (07)
— — (plantation de thuya) ..... C (p)

Prucheraies
— (la pruche occupe plus de 75% de la portée résineuse) ..... Pr (M)
— — (aucune essence compagnie prédominée) ..... Pr (00)
— — 1 thuya (cèdres) ..... Pr (01)
— — 2 épinette noire et/ou épinette rouge ..... Pr (02)
— — 3 mélèze ..... Pr (03)
— — 4 pin blanc et/ou pin rouge ..... Pr (04)
— — 5 pin rouge ..... Pr (05)
— — 6 pin gris ..... Pr (06)
— — 7 sapin et/ou épinette blanche ..... Pr (07)
— — (plantation) ..... Pr p

Mélèzes
— (le mélèze occupe plus de 75% de la portée résineuse) ..... M (M)
— — (aucune essence compagnie prédominée) ..... M (00)
— — 1 thuya (cèdres) ..... M (01)
— — 2 épinette noire et/ou épinette rouge ..... M (02)
— — 3 pin blanc et/ou pin rouge ..... M (03)
— — 4 pin gris ..... M (05)
— — 5 peuplier ..... M (08)
— — 6 sapin et/ou épinette blanche ..... M (07)
— — (plantation de mélèze européen) ..... Mel p
— — (plantation de mélèze japonais) ..... Mel p
— — (plantation de mélèze laricin) ..... Mel p

TYPE DE COUVERT

MÉLANGÉS (groupements et sous-groupements)

	Tendance naturelle	Tendance régénérée
Feuillus d'essences tolérantes avec pin gris	F1 (Pg 01)	F1 (Pg 01)
— — — — avec pin blanc	F1 (Pb 01)	F1 (Pb 01)
— — — — avec pin rouge	F1 (Pr 01)	F1 (Pr 01)
— — — — avec résineux	F1 (S 01)	F1 (S 01)
— — — — avec épinette noire ou rouge	F1 (E 01)	F1 (E 01)
Bouleau à bouleau blancs avec sapin	Bb S	Bb S (F)
— — — — avec épinette noire ou rouge	Bb S (E)	Bb S (E)
— — — — avec pin gris	Bb S (P)	Bb S (P)
— — — — avec pin blanc	Bb S (Pb)	Bb S (Pb)
— — — — avec pin rouge	Bb S (Pr)	Bb S (Pr)
— — — — avec résineux	Bb S (R)	Bb S (R)
Bouleau à bouleau jaune avec sapin	B J S	B J S (F)
— — — — avec épinette	B J S (E)	B J S (E)
— — — — avec résineux	B J S (R)	B J S (R)
Peuplerie avec sapin	Pe S	Pe S (F)
— — avec épinette	Pe S (E)	Pe S (E)
— — avec pin blanc	Pe S (Pb)	Pe S (Pb)
— — avec pin rouge	Pe S (Pr)	Pe S (Pr)
— — avec épinette noire ou rouge	Pe S (E)	Pe S (E)
Chênaie rouge résineux	Ch R	Ch R (R)
Érablière résineux	Er R	Er R (R)
Mélangés à sapin	M F S	M F S (F)
— — à pin blanc	M F S (Pb)	M F S (Pb)
Mélangés à feuillus tolérants	M F S	M F S (F)
— — — sur station humide	M F S	M F S (F)

FEUILLUS (groupements)

Feuillus
— à essences intolérantes ..... F
— à essences tolérantes ..... F
— sur station humide ..... F
— (plantation) ..... F p
Bouleaux à bouleaux blancs ..... Bb
— à bouleaux jaunes ..... B J
Peuplerie ..... Pe
Érablière rouge ..... Er
Érablière
— à bouleaux blancs ..... Er (Bb)
— à bouleaux jaunes ..... Er (B J)
— à feuillus d'essences intolérantes ..... Er (F)
— à feuillus d'essences tolérantes ..... Er (F)
Plantation d'érables à sucre ..... Er p
— — de bouleau jaune ..... Bo J p
— — de peuplier ..... Pe p
— — de peuplier hybride ..... Pe H p

TERRAIN FORESTIER IMPRODUCTIF

Désnudé et semi-désnudé sec 1
Désnudé et semi-désnudé humide 2
Dénudé 3

TERRAIN NON FORESTIER

Eau (rivières et lacs)
Ligne de transport d'énergie (emprise)
Voie ferrée
Emplacement urbain, camping, villégiature, centre de ski, terrain de golf, etc.

PERTURBATION

Coupe partielle ..... cp
Coupe partielle en bandes ..... cb
Coupe partielle par trouées cv
Coupe partielle plus épidémie légère ..... cpe
Chablis partiel ..... chp
Épidémie légère ..... ep
Brûlis partiel ..... brp

DÉFOLIATION

⊖ 0-50% ⊕ 50-100%

ORIGINE

Coupe totale ..... cf
Brûlis ..... br
Chablis total ..... chf
Épidémie sévère ..... ef
Friche ..... fr
Plantation ..... p

CLASSES D'ÂGE

FORÊT RÉGULIÈRE

CLASSES	TIGES DE:
10 (ans)	0-20 ans
30	21-40
50	41-60
70	61-80
90	81-100
100	101 et plus

FORÊT ÉTAGÉE

CLASSES	
70-10 (ans)	10-70 (ans)
90-30	30-90
90-50	50-90
90-70	70-90
100-50	50-100
100-70	70-100

FORÊT INHÉQUIÈRE

Jin (jeune inéquienne) — Prug.d dominance de feuil. tolérants, majorité des tiges entre 0 et 30 ans; autres peuplements majorité des tiges entre 0 et 60 ans.
Vieilleux inéquienne — Prug.t dominance de feuil. tolérants, majorité des tiges entre 30 et 60 ans; autres peuplements majorité des tiges sur plus de 60 ans.

CLASSES DE PENTE

CLASSES	% DE PENTE	SYMBOLES CARTO.
Faible	0 à 30%	———
Moyenne	31 à 60%	————
Forte	61 à 80%	————
Abrupte	81% et plus	————

N.B. : Les classes de pente sont indiquées dans les forêts publiques seulement.

GRILLE DENSITÉ-HAUTEUR

DENSITÉ \ HAUTEUR	1 (2m)	2 (7m)	3 (12m)	4 (17m)	5 (22m)	6 (27m)
A 100%	A1	A2	A3	A4	A5	6
B 60%	B1	B2	B3	B4	B5	6
C 40%	C1	C2	C3	C4	C5	6
D 25%	D1	D2	D3	D4	D5	6

EXEMPLES D'IDENTIFICATIONS FORESTIÈRES

S 0 E 1 C3 q 0 50 E 6 — 1 — défoliation; 2 — classe de pente; 3 — classe d'âge; 4 — peuplement; 5 — classe d'origine; 6 — classe de densité; 7 — classe de hauteur; 8 — type de couvert; 9 — sous groupe d'essences; 10 — groupement d'essences

0 C5 s 6 B 01 — 1 — classe de pente; 2 — classe d'âge; 3 — peuplement; 4 — classe de l'origine; 5 — origine; 6 — classe de densité; 7 — classe de hauteur; 8 — sous groupe d'essences; 9 — type de couvert

CARTO. FORÊT. EXÉCUTÉE PAR : BUR. D'ING. FOR. : JULIEN RIVEST
SIGNATURE : [signature]
CARTO. FORÊT. EXÉCUTÉE PAR : BUR. D'ING. FOR. :
SIGNATURE :

Carte forestière : Photographie aérienne : 1982; Année de publication : 1983; Année de révision :

Divisions territoriales en date du : 1/3/83
Déclinaison magnétique : 15° ouest
Équidistance des courbes : 50 pieds ou 15,2 mètres

COMPOSANTES TERRITORIALES

Région administrative — 7
Unité de gestion — 64
Unité d'aménagement — 2
Unité de sondage — 261 06 01
Mode de tenure ou de gestion — 1
Bloc d'aménagement — 06
Concessionnaire ou autres — 01
Bassin hydrographique — 30T02*
Bassin primaire — 3
Bassin secondaire — T
Unité de gestion privée
Municipalité — 58900*
Division de recensement — 3 3 1
Municipalité — 1
Cadastre — 1
Parcelle — 4309 *
Région écologique — 7a2
Municipalité régionale de comté — M.R.C. 750 ANTOINE LABELLE

*: Signifie que la composante est donnée en exemple, qu'elle n'est pas unique, et qu'une consultation de la carte est nécessaire pour les identifier et les localiser.

TABLEAU D'ASSEMBLAGE

31-0-5 S.E.	31-0-6 S.O.	31-0-7 S.E.	31-0-7 S.O.
31-0-4 N.E.	31-0-4 N.O.	31-0-3 N.E.	31-0-3 N.O.
31-0-4 S.E.	31-0-4 S.O.	31-0-3 S.E.	31-0-3 S.O.
31-H-13 N.E.	31-H-13 N.O.	31-H-14 N.E.	31-H-14 N.O.

31 0/3 S. E.

2