

Le RIMOUSKOIS

36 pages

CAHIER 1 : 12 PAGES

10c

9,400

exemplaires du "RIMOUSKOIS" sont distribués gratuitement chaque semaine à : Rimouski, Mont-Joli, Bic, St-Fabien, St-Anaclet, Pointe-au-Père, Ste-Luce, Luceville, St-Donat, St-Gabriel, Les Hauteurs, St-Marcellin, St-Narcisse, Ste-Blandine, St-Valérien, St-Eugène-de-Ladrière.

le mercredi, 25 février 1970

IMPRIMERIE BLAIS LTÉE

Volume 3 — No. 13

L'avenir du Grand Séminaire



M. l'abbé Rodrigue Bélanger, l'un des directeurs du Grand Séminaire de Rimouski, examine l'un des 30,000 volumes de la bibliothèque de cette institution, l'un des aspects du problème qui sévit présentement au Grand Séminaire.

Voyez notre article complet en page deux du présent cahier. (Photo "Le Rimouskois")

Une zone structurée

La Zone du Bas St-Laurent de la Fédération Québécoise de Camping et Caravaning Inc. était l'hôte du Club de Camping de Mont-Joli lors de sa première réunion officielle, tenue le 20 février 1970 à Mont-Joli.

Les clubs de Mont-Joli, de Matane et de Rimouski étaient présents à cette réunion.

A cette occasion Bernard Rioux fut confirmé dans ses fonctions de Président de la zone; également furent élus les officiers, soit Fernand Joncas (Président du club de Matane)

Vice-Président, et Marius Belzile (Vice-Président du club de Rimouski) Secrétaire-Trésorier.

Les délégués officiels des clubs à la Zone sont pour :

- CHANDLER
Léonce Pelletier
Fernand Blier
- MONT-JOLI
Léopold Thibeault
Raymond Falardeau
- MATANE
Benôit Bouffard
Valmont Pinei
- RIVIERE-DU-LOUP
Bertrand Canuel
Mme Lucien Ouellet
- RIMOUSKI
Gabriel Dionne
Lucien LaBrecque

La prochaine rencontre de la zone du Bas St-Laurent de la Fédération Québécoise de Camping et Caravaning Inc se tiendra à Rivière-du-Loup le 15 mars 1970.

Attention

La direction de l'Imprimerie Blais Ltée tient à aviser les commerçants que l'entreprise n'est aucunement liée, de près ou de loin, à la publication du "Guide local".

M. Paul Dumas vice-président



Par l'arrêté ministériel No. 505 daté du 11 février 1970, M. Paul E. Dumas est nommé Vice-Président de la Régie des Transports à Québec.

Avant d'être appelé à la Régie, le 1er septembre dernier, le nouveau vice-président avait acquis une vaste expérience de plus de vingt ans au sein de l'Association du Transport Routier où il a occupé les plus importantes fonctions.

Sommaire

- Page 8, Cahier 1

En éditorial, des commentaires sur la "retraite" de M. Wagner, la situation au Grand Séminaire et les déclarations de Claude Ruel.

- Page 8, Cahier 1

En ce qui concerne le regroupement scolaire, les principaux de la Commission scolaire locale ont exprimé leur avis.

- Page 3, Cahier 3

Claude Charron, du PQ, croit que l'important est encore l'indépendance des Québécois.

- Page 6, Cahier 4

Deux "arts-ticles": l'un sur le film de Gilles Groulx, "Où êtes-vous donc?", l'autre au sujet de l'excellent spectacle des Trois Ménestrels.

Un nouveau comité à l'association des marchands

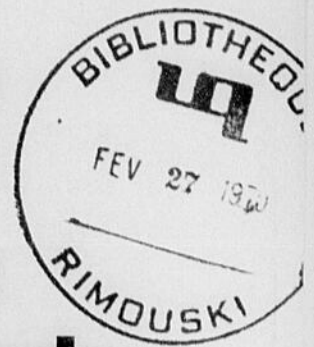

MM J. B. Sirois, Emilien Amiot, René Laporte et Gérard Lévesque, membres de ce nouveau comité. M. Robert Sénéchal, 1er vice-président, n'apparaît pas.

(Photo "Le Rimouskois")

L'Association des Marchands de Rimouski a formé, lors de sa dernière réunion, un comité qui porte le nom de comité d'enquête et d'étude. Son président est M. Emilien Amiot. Il est secondé par MM. Robert Sénéchal (vice-président), René Laporte (secrétaire-trésorier), J. B. Sirois et Gérard Lévesque (directeurs).

Il s'agit d'un comité strictement consultatif dont le but sera d'étudier et d'enquêter sur toute demande exigeant une sollicitation auprès des marchands de la ville, que cette demande vienne de Rimouski ou de l'extérieur. Les membres du comité sont formels: ce nouvel organisme n'a pas pour but le contrôle de

la sollicitation, mais "d'assurer le bien-fondé de la sollicitation".

Le comité, nous venons de le dire, est strictement consultatif, et émettra, après étude, une accréditation que le solliciteur présentera à la demande du marchand, qui est totalement libre de considérer ou pas cette mesure. Il étudiera aussi, si besoin est, les plaintes que pourront formuler des clients en regard d'un traitement qu'ils auront jugés discriminatoire dans un établissement commercial de la ville. Ce comité fait partie du cadre exécutif de l'Association des Marchands et les décisions qu'il ne pourra prendre seront retransmises à l'exécutif même de l'organisme.

INAUGURATION



M. Fernand Jolicoeur, directeur régional (Québec) du Ministère de l'Expansion économique régionale, et M. Jean-Louis Caron, nouveau délégué au Plan, s'adressent aux journalistes lors de l'inauguration du service régional des télécriteurs, sous l'égide de l'ODEQ, et maintenu par la société Telbec.

Notre reportage en page 4 du présent cahier.

(Photo "Le Rimouskois")

Gerry Poulin, prop.
Tél. : 723-1481

Le Baril Suisse
CAVE A VIN GASTRONOMIQUE

Bienvenue à M. William Dodge

QUAND IL SE FERA DE MEILLEURES PIZZA, C'EST GERO QUI LES FERA! — LIVRAISON GRATUITE

L'avenir du Grand Séminaire

Le Grand Séminaire est devenu trop grand pour le nombre actuel et futur des séminaristes. Les directeurs de cette institution se sont posés alors une question primordiale: comment occuper cet immeuble pour rendre utiles tous ses locaux?

Ce problème est concomitant avec un autre tout aussi crucial; leur "concurrence" n'est pourtant qu'accidentelle: la formation des futurs prêtres, qui n'a pas tellement changé depuis trois siècles, est, comme partout ailleurs dans l'enseignement dit "classique" en état de recherche. L'institution, le Grand Séminaire en somme, devient alors un autre problème.

Devant le fait surtout de l'inutilité de la bâtisse, Mgr l'archevêque a demandé un mémoire sur le sujet, préparé par les directeurs, les étudiants qui ont présenté un document de 55

pages donnant une description de la situation actuelle et proposant diverses solutions, avec le pour et le contre. L'intention, ensuite, et c'est ce qui se fait présentement, est de porter ces conclusions ou suggestions à la connaissance de l'Autorité et des diocésains, pour donner une solution vraiment diocésaine à un problème diocésain.

LES FAITS, OU LES DEUX SITUATIONS

D'une part, le Grand Séminaire n'est pas en difficulté financière, n'ayant aucune dette à court ou long terme. Mais, le statu quo exigerait un investissement immobilier considérable et une dépense annuelle disproportionnée avec le nombre des séminaristes.

L'enseignement de la théologie se donne désormais au Département des Sciences religieuses

du Centre d'Etudes Universitaires. Le Grand Séminaire est donc simplement devenu une résidence et un centre de formation pastorale pour les étudiants qui se destinent au sacerdoce. Il n'est donc pas question de vendre l'immeuble, encore moins la bibliothèque, qui compte 30,000 volumes et qui est l'une des mieux pourvues au Québec, et même au Canada.

Le Diocèse se doit donc d'utiliser cette bâtisse de façon rentable, sur le plan pastoral, autant que du point de vue important de la bibliothèque.

D'autre part, la formation des futurs prêtres, nous l'avons dit, présume une modification structurale, formelle.

Ces interrogations doivent se faire au niveau du diocèse. Comment intégrer la formation des futurs prêtres dans une pensée pastorale élaborée en

commun? La consultation est ouverte et le rapport est disponible à qui en fera le demande, au Grand Séminaire.

La décision finale appartient évidemment à l'Autorité qui jugera à la lumière des opinions qui ont été ou seront exprimées.

LE RAPPORT

Le rapport commence par poser les deux situations dont nous venons de rendre compte. Puis, il apporte des perspectives, avec six options au niveau de la formation des prêtres, présentant dans chacun des cas des arguments pour ou contre. Il y a l'option "statu quo" (refusée directement), l'option résidence proportionnée au nombre d'étudiants, la vie en groupe restreint, option résidence en paroisse, dans un presbytère, l'option "home" à l'intérieur du

Grand Séminaire actuel, l'option "demeure en appartement", ou, en dernier lieu, l'option polyvalente, réunissant une ou plusieurs des précédentes. Quant à l'avenir même du Grand Séminaire, on suggère par exemple d'en faire un centre de pastorale, foyer de tous les services diocésains, ou une résidence pour étudiants collégiaux ou universitaires, avec utilisation de la bibliothèque, ou, encore, y concentrer tous les services diocésains, pour que l'Archevêché devienne davantage une résidence.

Ensuite, vient la position des séminaristes, sur les options. Celle d'une "résidence proportionnée au nombre d'étudiants" retient surtout leur attention.

Les questions sont posées. Aux responsables de s'exprimer, car l'avenir du Grand Séminaire repose sur un consensus diocésain.

L. L.

Le Rimouskois "à votre service"

RENSEIGNEMENTS UTILES

(Du 26 février au 4 mars 1970)

	Heures des trains		Chaleur
	Quotidien	Scotian	
Vers l'Ouest	07.05	03.25	23.46
Vers l'Est	20.41	08.00	04.35

Traversée du MANIC		
Vers Forestville	09.30	14.30

Soleil - Lune : levers et couchers

	SOLEIL		LUNE	
	LEVER	COUCHER	LEVER	COUCHER
Jeudi, 26 février	06.22	17.12	19.07	05.57
Vendredi, 27 février	06.20	17.14	19.05	05.59
Samedi, 28 février	06.18	17.16	19.03	06.00
Dimanche, 1er mars	06.17	17.17	19.01	06.01
Lundi, 2 mars	06.15	17.19	18.59	06.02
Mardi, 3 mars	06.13	17.20	18.57	06.03
Mercredi, 4 mars	06.11	17.22	18.55	06.05

DERNIER QUARTIER, le 28 février à 21.33

Autobus (Le Voyageur)

Vers Québec et Montréal : 8.40, 12.50, 23.15 (tous les jours); 15.50 (dimanche); 16.10 (excepté le vendredi); 17.50 (vendredi seulement); 19.55 (vendredi et dimanche).

Vers Ste-Anne-des-Monts et Gaspé : 3.00, 17.00 (tous les jours vers Ste-Anne-des-Monts); 12.40 (le dimanche à Matane); 17.00 (le vendredi, à Gaspé).

Vers New-Carlisle et Percé : 17.00 (tous les jours à New-Carlisle); 17.00 (le vendredi, à Percé).

Heures des messes

CATHEDRALE : Minuit - 7h - 9h - 10h.30 - 12h - 17h - 19h.30
ST-ROBERT-BELLARMIN : 8h - 9h - 10h - 11h - 17h - 19h.15
ST-PIE-X : 7h.30 - 9h - 10h.30 - 11h.30 - 17h - 19h.30
STE-AGNES : 8h.15 - 9h.30 - 11h - 17h - 19.30
ST-YVES : 8h.15 - 9h.30 - 11h - 19h.30
POINTE-AU-PERE : Minuit - 8h - 9h - 10h - 11h.30 - 17h - 19h.30
ST-ANACLET : 7h.30 - 10h - 19h.30
NAZARETH : 7h.30 - 9h - 10h.30 - 12h - 19h.30
SAGRE-COEUR : 8h - 9h.30 - 11h - 12h - 19h.15
STE-ODILE : 7h - 9h - 11h
STE-BERNADETTE-SOUBIROUS (Mont-Joli) : 9h - 11h - 17h - 19h
NOTRE-DAME-DE-LOURDES (Mont-Joli) : 8h - 9h.30 - 11h - 12h - 19h.30

UNITÉ SANITAIRE RIMOUSKI

Clinique d'immunisation et de vaccination :

SAINT-ODILE : Jeudi 5 mars, de 2.00 à 3.00 heures.
RIMOUSKI (U.S.) : Vendredi 6 mars, de 2.00 à 4.00 heures.

Clinique antituberculeuse :

RIMOUSKI (U.S.) : Mardi 3 mars, à 1.30 heures.

MAREES

Jeudi, 26 février	04.55	12.0	Lundi, 2 mars	14.00	3.9
	11.10	2.3		19.50	7.8
	17.15	10.5		01.25	4.1
	23.10	2.4		08.25	10.8
Vendredi, 27 février	05.30	11.8	Mardi, 3 mars	15.50	4.0
	11.55	2.8		21.30	7.5
	17.50	9.6		03.00	4.4
	23.45	2.9		09.55	11.1
Samedi, 28 février	06.15	11.4	Mercredi, 4 mars	17.15	3.2
	12.50	3.4		23.05	8.0
	18.45	8.6		04.40	4.1
	00.25	3.4		11.15	11.9
Dimanche, 1er mars	07.10	11.0		18.20	2.2

M. William Dodge à Rimouski, dimanche

● Réunion du Conseil du Travail

Dans un communiqué, monsieur Denys Côté, Président du Conseil du Travail du Bas St-Laurent, informait que l'organisme qu'il dirige tiendra une im-

portante assemblée, à Rimouski, le 1er mars, en l'Hôtel Manoir Normandie, à 14:00 hres.

Lors de cette assemblée, les membres de cet organisme, affilié à la F.T.Q., seront appelés à discuter de leur participation, avec les membres de la C.S.N. et de la C.E.Q. à un colloque régional, dans le but d'étudier les problèmes communs des travailleurs de tous les syndicats de la région.

Cette assemblée sera rehaussée par la présence de M.

William Dodge, Secrétaire-général du Congrès du Travail du Canada. C'est la première fois qu'une haute personnalité du mouvement ouvrier canadien, participera à une assemblée, dans notre région.

M. Dodge profitera de son passage à Rimouski, pour remettre officiellement au Conseil du Travail régional, sa charte de membre du CTC. De plus, monsieur Dodge donnera une conférence de presse spéciale à l'intention des journalistes de la région.

Priorités '70 en éducation

C'est le thème de la semaine de l'Education qui se déroulera du 1er au 7 mars 1970. L'Association du Québec qui organise cette semaine, a voulu insister sur la nécessité de la participation de tout le Québec aux priorités en matière d'éducation.

L'année 1970 marque l'entrée dans une décennie qui sera sûrement déterminante sur l'histoire du monde en général et du Québec en particulier. Le moment est donc propice à une évaluation des réalisations ainsi qu'à une réflexion sur le sens et la priorité des efforts à consentir en éducation à court et à long termes.

Toutes les activités de la semaine sont concentrées autour de sous-thèmes qui rejoindront l'ensemble des préoccupations, soit : individu et société, engagement social et formation civique, le leadership, formation professionnelle et culture, éducation économique. Cette énumération n'épuise cependant pas la situation présente en éducation et a comme seul objectif de faciliter l'approche du thème proposé.

La semaine de l'Education est donc une invitation aux individus et aux groupes à un temps d'arrêt, à un moment de réflexion qui permettra sans doute de mieux discerner les priorités en éducation et les voies à suivre à cet égard pour les dix prochaines années.

Vous voulez vous construire, CONSULTEZ : Gérard Morin

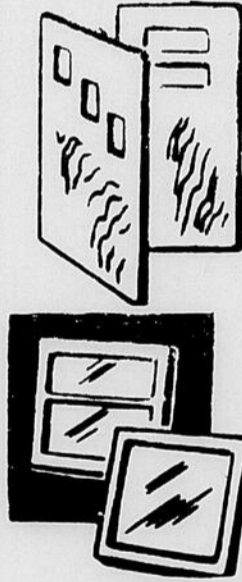

BOIS et
MATERIAUX
de construction

Manufacturier
de PORTES
et CHASSIS

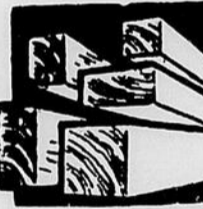

RENDEZ-VOUS DONC CHEZ

Gérard Morin

Téléphone : 723-5936

174, 2e RUE

RIMOUSKI

SPECIALITE :

DE TOUS GENRES
UNIFORMES

200 OUEST, ST-GERMAIN
RIMOUSKI

jean beaulieu
CONFECTION POUR HOMMES

CHEMISES DE TOILETTE
CETTE SEMAINE
SPÉCIAL 1.99

Marché SIROIS

Enr.

livraison gratuite avec achat de 3.00 et plus

EPICERIE LICENCIEE

3% d'escompte

308 RUE ROULEAU

Tél. : 723-3783

RIMOUSKI

EN VIGUEUR 25 - 26 - 27 - 28 FEVRIER 1970

Cire liquide

A PLANCHER **1.09**
Cont. 27 oz

"CLAIR" de JOHNSON

Fèves au lard

Boîtes 19 oz

"VACHON"

2 pour **.45**

POULET désossé



ESTA

Btes 7 oz

2 pour **.75**

SAUCE HOT CHICKEN "ESTA"

2 btes 14 oz **.39**

POMMES McINTOSH

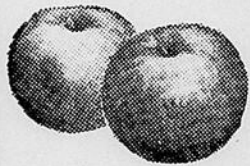

Sac de

5 lbs **.45**

LAITUE de Floride

2 pommes **.39**

RAISIN

"Malaga" frais

Cello 2 lbs

.39

CHAMPIGNONS frais

Bte de 1/2 lb

.45

Jambon Sodor

6 LIVRES ET PLUS

La livre

épaule complète genre picnic

.59

MOITIÉ

3 livres env.

La livre

.69

SAUCISSE

Fumée Fédéral Lousse - Lb

.55

SPECIAL!

ROTI VEAU d'épaule - Lb

.69

DE LA VRAIE BONNE VIANDE
c'est ce que nous entendons dire partout en ville...
VOUS LA TROUVEREZ AU MARCHÉ SIROIS.

BOEUF DE L'OUEST

HAUT de côtes lb **.69** | Pointe d'épaule lb **.95**

PALETTE lb **.59** | Steak Haché lb **.89**

Pot-au-feu lb **.89** | Steak T-Bone lb **1.29**

À bouillir lb **.55** | Steak Faux-filet lb **1.49**

EPAULE PETIT OS **.79**

THE RED ROSES

Orange Pekoe

Bte 60 sachets

.75

GELEE

de pommes

KRAFT

Bocal 24 oz

.55

FARINE

TOUT USAGE

"PURITY"

Sac 7 lbs

.69

GRAISSE PUR LARD

TENDER FLAKE

2 btes 1 lb **.49**

BISCUITS CLUB MIX de Viau

Bte 4 oz

.99

BONBONS importés KEILLER saveurs assorties

2 sacs 12 oz **.75**

EAU DE JAVEL "JAVEX"

Le gallon

.79



SOUPE "AYLMER"

Boîte de 10 oz

4 pour **.53**

BISCUITS SODA CHRISTIE SALES

Boîte de 2 livres

.69

UN RESEAU REGIONAL

En présence de nombreux invités, dont M. Fernand Jolicoeur, directeur régional du Ministère de l'Expansion économique régionale, M. Jean-Louis Caron, délégué au plan, M. Pierre Barrette, coordonnateur des services au réseau Telbec, le réseau

régional de téléspectateurs a été officiellement inauguré vendredi dernier. Telbec assure la diffusion des communiqués de l'ODEQ (qui sont prioritaires), en plus de nouvelles émanant de tous ses clients, nouvelles ayant un intérêt particulier pour la région.

Ce réseau touche les trois hebdomadaires de Rimouski, le "Soleil", C.JBR-TV, le CRD.

l'ODEQ, le bureau du Ministère de l'Expansion économique régionale, les journaux de Campbellton, d'Amqui, de Matane, de Trois-Pistoles, de Rivière-du-Loup, de Murdochville, de Mont-Joli, de Gaspé-Nord, des stations de radio et de TV, comme CKBL (Matane), CHNC (New Carlisle), CJFP (Rivière-du-Loup), CHAU-TV (Carleton), CHGB (La Pocatière), CHLC (Hauterive) et CKCN (Sept-Iles).

Telbec achemine, par son réseau, des communiqués in-extenso de ses clients, environ 2,000 communiqués par mois.

Pour sa part, M. Jolicoeur s'est dit heureux de l'installation de ce service dans la région, dans l'est du Québec, corrigeant une lacune que l'on a fréquemment notée: le retard dans l'acheminement de l'information. "A nos yeux, l'information n'est pas quantité négligeable. Elle est à la base du succès de toute entreprise qui s'appuie sur la participation populaire".



La Société des ARTS PRESENTE

Renée CLAUDE

l'Interprète du "Tour de la Terre"

et de nombreux autres succès.

L'ascension de cette grande interprète se poursuit sur des bases solides

Rendez-vous mardi le 3 mars à 8.30

Au Centre Civique

applaudir un des grands noms du spectacle québécois.

Billets en vente: Publication Service

Billets en vente: Pharmacie Levesque, Mont-Joli

Adm. 2.50 à 4.00

(18-25)

Pourquoi "région spéciale"?

Lors de l'inauguration du réseau régional de Telbec, M. Fernand Jolicoeur, directeur régional pour le Ministère de l'Expansion économique régionale, a détaillé les lois ou organismes qui aident au développement économique d'une région. On sait que, présentement, il se fait dans le territoire une discussion au sujet de l'industrialisation et de sa désignation comme zone spéciale.

Il y a d'abord la loi de l'aide à l'industrie, dans les zones désignées. C'est surtout pour l'est du Canada. Ensuite, la loi qui a créé le ministère prévoit des zones spéciales, des pôles de croissance économique, où l'on créera des infrastructures pour amener des industries, où l'on verra au financement d'industries déjà existantes. Il y a encore la loi ARDA, pour le développement rural. Enfin, c'est FODER, pour le développement du territoire-pilote.

Par l'entente, on peut profiter en grande partie de ces quatre lois, ou formes d'aide, sauf peut-être le non financement de cer-

taines sortes d'industries, car, il faut bien l'admettre, Rimouski, ou ailleurs, n'est pas Montréal.

Ici, il faut d'abord consolider, apporter une recherche originale en développement régional. C'est un plan de 5 ans. La machine est lourde et commence à donner des résultats. La Scandinavie a vécu le même phénomène. Et il y a le contexte, politique ou autre...

LA RENEGOCIATION

La renégociation sera bientôt entreprise. Il faut une réorientation de l'Entente, pour apporter une meilleure application aux besoins de la région. Et, selon M. Jolicoeur, ça va se faire assez rondement.

Quant à la désignation des fameuses zones spéciales, elle sera faite dans peu de temps, par les ministres Masse et Marchand.

L.L.

Retraites sacerdotales

Les retraites sacerdotales commenceront en mai. La première aura lieu au Centre d'animation de Mont-Joli, commençant le 4 mai pour se terminer le vendredi 8 mai; le prédicateur sera le R.P. Jean-Paul Dallaire, Jésuite. La seconde sera donnée au Grand Séminaire, du lundi 5 juin au vendredi le 19, avec, comme prédicateur, le R.P. Jean-Paul Dallaire, Jésuite. La troisième aura lieu au même endroit, prêchée par Mgr Alfred Ancel, auxiliaire à Lyon et supérieur général du Prodo. Elle commence le 7 août pour se terminer le 21 du même mois.

L'ORDINATEUR ÉLECTRONIQUE

au service de

L'ASTROLOGIE



Maintenant l'analyse de votre carte du ciel grâce à l'ordinateur électronique. Avec la collaboration du maître WERNER HIRSIG, SERCO INTERNATIONAL a mis au point une méthode d'analyse permettant d'étudier les influences planétaires dans votre ciel de naissance. Un puissant ordinateur IBM effectue des milliers d'opérations pour établir votre analyse astrologique, fondée sur la date, l'heure, et le lieu de votre naissance.

La majorité des horoscopes publiés ne contiennent que des généralités et s'appliquent à toutes les personnes nées sous le même signe. Maintenant la rapidité et la précision de l'ordinateur électronique permettent d'obtenir votre horoscope, considérant ainsi toutes les influences astrales: Soleil, Lune, Venus, Mars, Jupiter... et même votre Ascendant. Quelles sont vos forces et vos faiblesses? Quelles sont vos chances de succès sur le plan affaires, finances, et sentimental? Vous trouverez la réponse dans cette analyse, votre analyse.

Présenté sous une reliure de luxe, une étude d'environ 15 pages vous apportera des faits et des révélations stupéfiantes sur votre personnalité, vos possibilités, votre carrière, votre santé, et votre vie sentimentale. Vous pouvez également mieux connaître un ami ou un parent à l'aide de son Horoscope.

N'oubliez pas: cette analyse est réalisée pour vous selon la date, l'heure, le lieu de votre naissance.

WERNER HIRSIG

Lauréat des Journées Astrologiques Internationales de Lille, France. Président, fondateur du Centre Astrologique du Québec. Directeur de l'Institut Astro-Psychologique du Québec. Chroniqueur astrologique du poste de radio CHRC. Membre d'honneur du Centre International d'Astrologie de Paris. Fondateur de la revue astrologique suisse "Destin". Vice-président et conseiller technique de SERCO INTERNATIONAL.



** En supplément, une étude précise et passionnante de votre année à venir.

SERCO INTERNATIONAL, Dépt H, Boîte postale 633, Sainte-Foy, Québec 10

- Chèque
- Ci-joint \$10. pour mon Horoscope
- Mandat
- Ci-joint \$17 pour mon Horoscope et celui d'un ami

C.O.D.

Riki 25-2-70



POUR TOUTES VOS IMPRESSIONS...

Telles que :

- Enveloppes
- Entêtes de lettre
- Facture
- Etats de compte
- Dépliants
- Journaux
- Circulaires
- Etiquettes
- Cartes d'affaires
- Faire-Part
- Speedy-set
- Toutes formules
- Copies plan OZALID
- Photocopies
- Impressions couleurs
- Etc., etc.

Services aux imprimeries et maisons d'affaires

- Stencils presse offset
- Négatifs lignes ou demi-ton
- Stéréos et épreuves
- Coulage de plomb en barres
- Composition et montage
- Autres services
- Etc., etc.

Nous avons à votre service plus de 20 employés d'expérience pour exécuter vos travaux de qualité.

IMPRIMERIE BLAIS LTÉE

Fondée en 1932

Gaétan Ouellet, prop. - 14 ans d'expérience dans l'imprimerie

212 Cathédrale - Rimouski - 723-2188

NOM _____

Adresse _____

Ville _____ Province _____

Naissance: JOUR _____ MOIS _____ ANNEE _____

HEURE _____ A.M. ou _____ P.M.

(Si non connue, nous prendrons midi comme base de calcul)

Ville de Naissance _____

NOM _____

Naissance: JOUR _____ MOIS _____ ANNEE _____

HEURE _____ A.M. ou _____ P.M.

(Si non connue, nous prendrons midi comme base de calcul)

Ville de Naissance _____



Lucien Bertin, président, gérant-général est heureux de présenter à la population



LE CENTRE DE DECORATION INTERIEURE A RIMOUSKI

No. 1 La Grande Place et 283 St-Germain Est
Tél. : 723-4433 Tél. : 723-6555

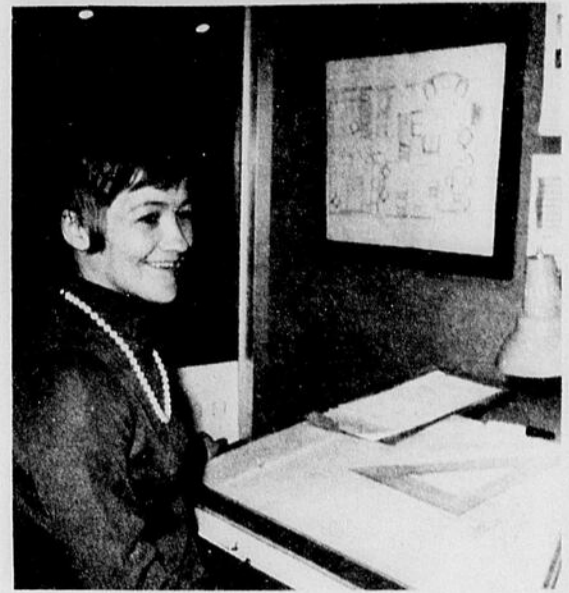

Gisèle Dechamplain décoratrice diplômée

La plus belle équipe du monde . . .



Julien Alary, vice-président gérant de l'Eden



Louis-Georges Larouche représentant



Raymond Fiola représentant



David Rioux représentant

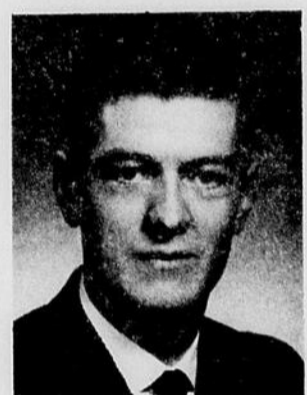

Philippe Labbé représentant



Marcel Moyen gérant des ventes



Andrée Plourde décoratrice diplômée



Benoit Lévesque gérant du magasin Bertin



Jean-Louis Gagnon représentant

Tapis
Tentures
Tapisserie

Un conseil en décoration, ça ne coûte rien... et ça rapporte beaucoup.

Bienvenue chez - nous...

Boulevard Lepage vers la Gaspésie

L'EDEN
Aux Galeries
La Grande Place

Dir. vers Québec

283, rue St-Germain Est

Bertin
& FILS LTEE

"HEINZ"
JUS DE TOMATE



format 19 oz
4.65
caisse 24 x 19 oz
3.79

Attention !
si vous désirez une commande pour diner S. V. P. téléphonez avant 10 heures A.M.

C'est un vrai régal que je fais mon

Paul ROBERO

315, Cathédrale RIMOUSK

BISCUITS "David"

"CAROUSEL"
paquet 32 oz

.85

Tasters-Choice

CAFE INSTANTANE
format 4 oz

.95

Gâteaux au caramel

"VACHON"
boîte 12's

.47



SCOPE

RINSE-BOUCHE
rafraichissant
format 17 oz

1.19

CRISCO

SHORTENING PUR
boîte 3 lbs

1.05

FLORIENT

PURIFICATEUR D'AIR
saveurs assorties
format régulier

.49

BOEUF DE L'OUEST
Steak de ronde

PARTIE DU HAUT
Très tendre

1.35 lb

Bas délicatisé **1.09 lb**
tranche complète 1.15

Pointe
steak ou rosbif

1.25 lb

Croupe pour rôtir
Morceau de 6 lbs et plus

.85 lb

BOEUF haché 3 lbs 1
STRICTEMENT FRAIS

T-BONE lb 1
STEAK OU ROSBIF

Club 1.6
Steak ou rosbif

RONDE HACHÉ 100%
la livre **.9**

SURLONGE
STEAK OU ROSBIF
la livre **1.45**



JAMBON
COTTAGE - SODOR LIVRE
Pesanteur 3 lbs env.

Crevettes congelées panées
format 8 oz **.8**

Produits "VACHON"



BEURRE
de caramel **.69**
format 52 oz

FÈVES
au lard **2**
format 19 oz

gal... depuis
marché chez

GE Inc.
SKI
Tél. 723-7891

SPECIAUX
EN
VIGUEUR
JUSQU'AU
28
FEVRIER
1970



1.29

1.29

39 lb

HÉE
% maigre

99

IE
OSBIF

5

.93

89

.45

**Produits
"HABITANT"**

**Confitures aux
fraises**

format 24oz

.59

Sirop de table

format 32 oz

.39

Betteraves

marinées

format 24 oz

.35

Catsup

(CHOW CHOW)

rouge

format 24 oz

.63

Fruits & Légumes

RAISIN rouge

EMPEREUR

frais importés
cello 2 livres

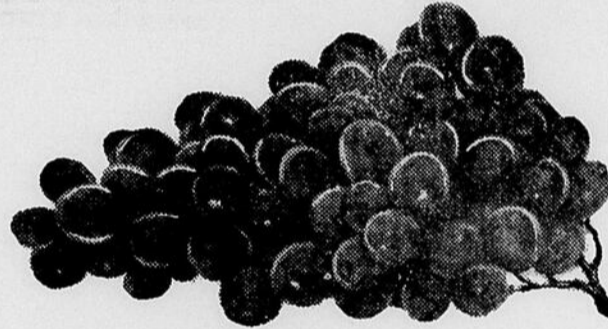

.35

CAROTTES

fraîches du Québec

SAC 5 LIVRES

.49

TOMATES importées

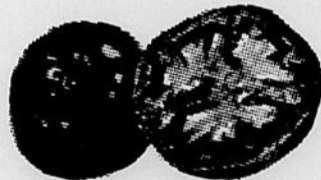

Cherry

(PETITES)

format 16 oz

.35

RADIS

frais

cello 8 oz

3 pour .29

Editorial

Wagner, le Grand Séminaire et Ruel

M. Claude Wagner, candidat défait lors de la fameuse course à la chefferie libérale, vient d'annoncer qu'il quitte la politique, et par conséquent le parti qui l'a fait politiquement naître, sans toutefois fermer définitivement la porte donnant sur cette scène.

On se rappellera les exigences, les conditions de Me Wagner, après la victoire de M. Bourassa. On se souviendra aussi des prises de position de cette même personne au cours de la campagne qui a précédé le congrès de janvier.

Il semble bien, en resassant ces souvenirs, qu'une seule conclusion s'impose : si le parti libéral a un nouveau chef, la formule, le leadership, eux, n'ont pas tellement changé, ce que ne voulait justement pas M. Wagner. Des observateurs affirment que M. Lesage est encore le premier. Les circonstances actuelles ne sont pas élaborées pour contredire cette affirmation et, devant une telle procédure, si l'on peut employer l'expression, le choix des électeurs, lors des prochaines élections, sera forcément conditionné par le visage que présentera chacun des partis en présence, rappelant, plus ou moins, ou pas de tout, le passé, qui demeure parfois un handicap en ces moments bien précis... Qui vivra verra !

Le grand Séminaire de Rimouski ne répond plus aux besoins du Diocèse, en ce qui concerne les futurs prêtres. Nous avons donné, en page 2 du présent cahier, les données du problème. Il s'agit ici de déterminer une opinion qui, nous l'espérons, pourra apporter les commentaires qu'il faut.

Selon nous, et selon tous les intéressés, cette bâtisse, fonctionnelle et moderne, ne doit pas demeurer sans utilisation valable. La rentabilité d'un tel immeuble, qui exige des déboursés assez onéreux et ça s'explique, est une condition indispensable à sa survie. Le rapport des directeurs, que tous peuvent consulter, est catégorique à ce sujet : la situation actuelle ne peut se prolonger sans préjudice à la valeur même de cette maison.

Les solutions que l'on propose ou que l'on proposera devront répondre aux besoins actuels du diocèse, de l'Eglise de Rimouski, de la formation "dépoussiérée" des futurs prêtres. L'alternative apportant la mise en commun, dans un même lieu, de tous les offices pastoraux diocésains apparaît, à mon sens, la formule la plus valable et la moins dispendieuse quant au réaménagement possible des cadres physiques.

Car, il faut non seulement considérer l'utilisation rationnelle des lieux, mais encore, et conjointement, la nécessité d'éliminer les dépenses inutiles.

Claude Ruel, l'instructeur des Canadiens de Montréal, de la Ligue Nationale de Hockey, a déclaré, au cours de la semaine dernière, qu'il est prêt à quitter son poste si cette décision devait aider la cause de l'équipe montréalaise, qui vit présentement une léthargie.

Dans ce sport (surtout à Montréal où les experts (sic) sont parfois complètement dans les patates), il faut un bouc émissaire quand ce cher Canadien ne gagne pas plus de parties que ne le permet le calendrier. Pourtant, il est normalement logique de prétendre que, là comme ailleurs, l'évolution suit un cycle (exemple : Boston, Chicago ou New York l'ont vécu), pendant lequel le gain est plus difficile, la relève est moins valable. Il est alors normal aussi de se poser des questions, pour ne pas prolonger la léthargie.

Ce n'est pas parce qu'un club s'appelle le Canadien, qu'il réside à Montréal, pour qu'il lui soit défendu de perdre. Cette position est absurde... et pas très sportive, encore moins compréhensive.

Laurent Leblond.

Le Rimouskois Enr.

Téléphone : 723-2571

ABONNEMENT
CANADA \$7.00

ABONNEMENT
ETATS-UNIS \$12.00

Publié par Les Editions du Bas St-Laurent Inc.

Bureau : Edifice de l'Imprimerie Blais Ltée,
212, de la Cathédrale, Rimouski.

Imprimé par l'Imprimerie Blais Ltée.

D'UNE SEMAINE A L'AUTRE

EMBARRAS DU CHOIX

Quand vous décidez d'être hospitalisé, c'est bien souvent parce que vous n'avez pas le choix. Aussi, une fois entré à l'hôpital même si vous entrez à reculons, le personnel comble cette lacune en mettant l'accent sur le choix durant votre séjour. D'abord, choix de la chambre : si vous êtes photographe, vous avez droit à la chambre noire ; si vous êtes garagiste, on acceptera de vous mettre dans la chambre à air. Si vous n'êtes ni l'un ni l'autre, on vous placera dans la chambre qui reste ou ce qui reste de la chambre, selon qu'elle est privée ou semi-privée. Vous courez donc la chance, dans le deuxième cas de tomber avec une jeunesse de 83 ans ou un vieux garçon de 30 ans. Dans les deux cas, le contact est toujours possible, surtout si c'est l'autre qui possède le téléviseur qui n'a généralement pas besoin d'être en couleurs car automatiquement, dans une chambre d'hôpital, vous en voyez de toutes les couleurs. Puis c'est au tour du menu ; tour de force pour certains qui sont décontenancés par l'embarras du choix. Exemple : 1 — steak moineau, ce qui signifie un steak cui, cui, cui ; 2 — Cuisse de poulet (vous regardez les jambes de la garde et vous pensez déjà à dire : "Poulet-tu en avoir encore ?) 3 — du boeuf

bourguignon. Vous optez pour le troisième choix et rendu au diner, vous n'avez pas aussitôt levé le couvercle que vous apercevez le boeuf mais sans bourguignon, de quoi avoir une face de boeuf pour le restant de l'après-midi. Après un copieux repas, vous éprouvez des troubles intestinaux là où le dos perd son nom. Vous avez donc encore une fois à choisir entre la porte en face de vous ou la bassine. Etant donné l'urgence de la situation qui devient bruyante, vous n'avez plus le temps de réfléchir et demandez la chose en question. Vous sonnez donc pour appeler l'infirmière, l'infirmier masculin ou encore l'infirmier féminin, le troisième étant celui qui accourt le plus vite. Puis vient le temps de choisir votre boisson du soir. Jus de raisin, de pomme ou d'orange ? Et d'ordinaire vous répondez : un jus de pamplemousse ! Quand on est malade, il faut le prouver. Finalement, la garde arrive avec les somnifères ; dans une main, la seringue pour vous piquer les fesses et dans l'autre main, des pilules cachées dans un petit contenant pour piquer votre curiosité. Vous n'avez pas aussitôt exprimé votre dernière volonté que vous dormez déjà. Vous n'aviez pas le choix !...

Maurice Gagnon.

Regroupement scolaire

Les principaux d'écoles désirent le statu quo

On sait que la discussion, dans l'éducation présentement, se cristallise, en partie, autour du sujet brûlant du regroupement scolaire. Dans la région, il y a un problème : la table provinciale propose une solution ; la CS de Rimouski refuse d'y adhérer et en propose une autre.

Le comité de pédagogie de cette commission scolaire, au cours d'une réunion tenue la semaine dernière, a pris position sur le sujet et a présenté des recommandations aux Commissaires.

LA POSITION DU PROBLEME

Les principaux d'écoles savent que le regroupement scolaire dans notre milieu est laissé à la responsabilité des commissaires qui doivent prendre une décision pour favoriser le développement intégral des élèves. C'est pourquoi les dits principaux expriment leur avis pour

donner les implications pédagogiques.

Considérant que le bien de l'enfant doit passer avant toute structure administrative, le comité de pédagogie estime qu'il est du devoir de l'administrateur d'humaniser cette structure, surtout que, depuis quelques années, les principaux essaient d'organiser le travail autour des aptitudes et des possibilités des enfants. Une lourde forme administrative serait donc inacceptable et le regroupement de plusieurs CS n'apporterait plus les services spécialisés aux enfants de la Commission locale, de façon aussi efficace, à cause de l'étendue de leur distribution. De plus, il faut que les contacts entre principaux et enseignants soient constants, de même qu'avec l'autorité, la cohésion étant indispensable pour le bon fonctionnement des écoles, ce qui ne pourra se faire si l'on fait une addition subs-

tantielle aux cadres déjà existants. En plus, le comité considère que les structures régionales sont, à ce titre, inhumaines, impersonnelles et incompatibles à l'échange des opinions strictes, au contact continu avec une direction générale, l'administration, et même les enseignants.

LES RECOMMANDATIONS

A la suite de ces constats les principaux affirment et recommandent aux commissaires de conserver les limites actuelles des structures géographiques et administratives, qui se sont avérées jusqu'ici avantageuses pour des élèves sous la responsabilité de la Commission scolaire locale. En plus, le comité se refuse à toute annexion substantielle de territoire qui viendrait en contradiction avec les considérations que l'on vient de donner.

L. L.

À la recherche des signes du temps

J'ATTENDS LE MESSIE

Un regard global sur l'ensemble de notre vie diocésaine nous révèle un dynamisme vraiment formidable. Dans notre Eglise locale, ça fait mal. Bien souvent le langage est source de malentendus et forcément c'est une entreprise ingrate car elle donne malheureusement l'impression de passer sous silence tous les fruits de l'Esprit qui outrepassent de plusieurs coudées les éléments négatifs. Je voudrais donner quelques impressions sur l'état de santé du Synode.

L'équipe de la Commission centrale, à partir de son Directeur, est composée de personnes compétentes et dynamiques qui sont vraiment intéressées au renouvellement de notre Eglise diocésaine. Cependant, la Commission centrale, en tant que telle, me déçoit beaucoup. Elle manque d'un "je ne sais quoi" capable de susciter une véritable canalisation des énergies. Elle me donne l'impression de ne pas tellement savoir où elle va, même si pour être honnête, elle nous produit un certain calendrier des prochaines activités.

En définitive, ce qui manque au Synode, c'est un point de ralliement, un penseur, un vendeur d'idées et d'actions concrètes, qui sera capable de déborder quelques petites exigences administratives immédiates pour visualiser certaines prospectives. Il y a un danger qui nous menace tous : notre Synode peut devenir une rêverie pieuse si quelqu'un ne lui donne pas une bonne piqûre de vitamines. Nous en avons tous assez des réunions paralysantes qui tournent en rond et est-ce un gros péché mortel que de commencer à douter de l'avenir du Synode ?

Pierre Fortin.

Les résidences des étudiants

Depuis un bon moment, il est question de résidences d'étudiants dans la ville de Rimouski. L'augmentation considérable de la population du CEGEP causait une réelle pénurie de logements confortables pour les étudiants. Les administrateurs du CEGEP décidèrent donc d'apporter une solution au problème. Depuis plus d'un an, ils s'efforcent de faire accepter le plan d'un complexe formés de bâtiments réunis entre eux par un pavillon cen-

tral. Ces bâtiments pourront loger confortablement six cents locataires (garçons et filles) dans des conditions idéales de sécurité aussi bien morale que physique. Le plan vient d'être accepté et le complexe sera érigé tout près du Colisée, face à la rue Potvin. Le contrat de construction a été accordé à la firme St-Hilaire et Mont-Royal Construction, et les travaux commenceront au milieu du mois de mars. Il s'agit d'un investissement de \$2,497,337.00.

M. Leblanc à la défense des producteurs laitiers

Jeudi le 19 février a eu lieu à la Chambre des Communes un débat sur l'industrie laitière. A cette occasion monsieur Guy LeBlanc, député de Rimouski à la Chambre des Communes a pris la parole pour défendre la cause des producteurs laitiers. Il s'est efforcé de faire une mise au point relativement à la politique du gouvernement à l'endroit de l'industrie laitière. Il a dit qu'il se demandait comment il se faisait que des députés pouvaient condamner la politique du gouvernement en regard à cette industrie étant donné que le Ministre n'avait pas encore fait sa déclaration définitive à ce sujet. En effet la déclaration que le Ministre a faite le 18 novembre 1969 était une déclaration globale au sujet des projets de politiques agricoles; à cette occasion le Ministre n'avait fait que présenter une esquisse des principes qui inspiraient toute la politique agricole du gouvernement; au lieu de faire une seule déclaration définitive en mars 1970, il a voulu dès novembre 1969 aviser les citoyens canadiens; et au dernier paragraphe de sa déclaration il disait:

Enfin, j'ajoute que c'est la première fois que le Ministère annonce bien à l'avance — c'est-à-dire plusieurs mois — les changements qu'il veut apporter à ces programmes. Nous espérons que ce long préavis sera utile non seulement aux députés mais encore au public touché, qui pourra ainsi faire connaître son point de vue avant la date d'entrée en vigueur des changements prévus.

A la suite de cette déclaration du Ministre, le Comité d'agriculture, dont monsieur LeBlanc est un membre actif, a entrepris une étude complète de ces problèmes complexes et importants; dès janvier 1970, le Comité a commencé à siéger plusieurs fois par semaine; le Comité a reçu une foule de té-

moins dont les hauts fonctionnaires du Ministère de l'Agriculture du Canada et les représentants et officiers des principales organisations de fermiers canadiens s'intéressant non seulement au lait industriel mais au lait nature et aux produits alimentaires; il a reçu en particulier des hauts fonctionnaires du Ministère de l'Agriculture et de la Colonisation du Québec, des représentants de l'Union nationale des cultivateurs et de l'Union catholique des Cultivateurs. Monsieur LeBlanc a rappelé que dans le rapport du Comité de l'Agriculture faisant suite à toutes les auditions de témoins, le Comité a présenté à la Chambre des Communes, 11 recommandations conformes, dans l'ensemble, aux recommandations des producteurs laitiers; en particulier monsieur LeBlanc rappelait la 2ème recommandation du Comité qui se lit comme

suit:

Compte tenu du ralentissement industriel que pourrait entraîner une diminution des fonds disponibles pour le programme de soutien de l'industrie laitière, le Comité recommande fortement au gouvernement d'étudier la possibilité de maintenir au niveau de 1969-1970, c'est-à-dire, à \$125,000,000.00 le programme de soutien de l'industrie laitière pour 1970-71. Monsieur LeBlanc a ajouté avec vigueur qu'à la suite des recommandations du Comité il continuerait avec tous ses collègues du Parti Libéral à la Chambre des Communes à faire toutes les pressions nécessaires pour solutionner les problèmes des producteurs laitiers et en particulier pour que soit maintenu le montant de 10 millions qu'a mentionné le ministre en novembre 1969.

Pour vos impressions voyez l'Imprimerie Blais



A ce bijou de femme nous offrons un service complet de coiffure

Salon Ghislaine

LOUIS-G. TURCOTTE, prop.

COIFFURES DE TOUS GENRES

Salon: 723-3050 — Rés. 723-6124

146, 2e Rue Ouest

Coin Rouleau et 2e Rue, ST-ROBERT

LA LOI DE FAILLITE

Dans l'affaire de la faillite de:

CAMILLE LAMOUREUX

Rimouski, Qué.

Avis est par les présentes donné que le tribunal a fixé le 9e jour de mars 1970, à 10.00 heures de l'avant-midi, à Rimouski, pour l'audition de la demande de libération de Camille Lamoureux, failli.

Daté de Rimouski, ce 19e jour de février 1970.

Henri A. Martin
Syndic

Clinique Orthopédique de Rimouski

LES DOCTEURS

YVON MORIN, GUY MARTINEAU

et **GUY FOURNIER**, orthopédistes

annoncent le déménagement de leur bureau

AU 161 ROULEAU, RIMOUSKI

(face à l'Hôpital)

à partir du 1er mars.

(25-4)

A louer à Rimouski

LOCAL NEUF POUR

ENTREPOT
INDUSTRIE
COMMERCE

- Au Centre-Ville
- Chauffé
- Vaste stationnement
- Dans édifice à l'épreuve du feu
- Réservez de 100 à 15,000 pi. ca.
- AUSSI: service d'entreposage (in and out service) avec homme qualifié.

POUR INFORMATIONS TELEPHONER A:

LE JOUR 723-6557 - LE SOIR 723-5025

(25-4-11-18)

ADRIEN

GUAY

& FILS, INC.

260, LEONIDAS — RIMOUSKI

Tél.: 724-4494

640 PANNEAUX

4 x 8 Acajou clair
SPECIAL

3.70

Le revêtement en plastic MACTAC
"poser vous - mêmes"

Pas d'eau, pas de colle, pas d'outils,
COUPEZ-LE SEULEMENT.

Vous pouvez utiliser pour cabinets, un ensemble de boîte métalliques, Etagères murs portes abat-jour

Choix de 48

modèles différents

Spécial la verge **.59**



DES IDEES
rafraichissantes
POUR ORNER

- VOTRE SALON
 - VOTRE BOUDOIR
 - VOTRE BIBLIOTHEQUE
 - VOTRE BUREAU
- avec des tablettes
"ROLL - IT"

**9 FOIS SUR 10, VOUS PAYEZ MOINS CHER
A VOTRE CENTRE DE RENOVATION DOMICILIAIRE.**



Décor d'aujourd'hui

Gisèle Dechamplain.

Ce revêtement quelque peu délaissé vers la fin de notre demi-siècle retrouve depuis une douzaine d'années la place qu'il occupait autrefois dans nos intérieurs.

Ce "retour" aux papiers-peints et, en particulier aux papiers-peints imprimés, peut s'expliquer par certains besoins nouveaux du public: — Rompre avec la rigueur et parfois la monotonie des habitudes modernes; — Embellir et rendre plus accueillant, plus intime le peu d'espace alloué à chacun; — Lutter contre la standardisation par un choix personnel de décor; — Vient encore s'ajouter à toutes ces nécessités une autre raison, celle-ci d'ordre économique: poser un papier-peint de qualité dans une pièce est sans aucun doute le meilleur moyen de la meubler à moins de frais.

Grâce au progrès de la chimie, de l'impression, les papiers-peints modernes ont en outre acquis des qualités techniques (solidité à la lumière, lavabilité, etc.) qui en font un élément décoratif de choix.

Ces papiers-peints se présentent dans une gamme variée et infinie:

— Les papiers-peints unis: ils remplacent souvent avantageusement la peinture et donne une texture plus agréable aux murs. Il serait cependant préférable de les utiliser dans un endroit moins exposé aux taches et aux brisures.

— Les papiers-peints de style: il existe à la portée de tous un choix considérable de papiers-peints de style aux motifs anciens simplifiés et transposés, mieux adaptés aux techniques nouvelles d'impression à la machine.

— Les papiers-peints modernes: des papiers-peints en vinyle, aluminium, à colle, liège, autant de possibilités de créer ambiance et chaleur dans nos maisons modernes. Ces papiers existent dans un choix considérable de motifs et de colories.

La plupart de ces papiers sont traités de sorte qu'ils sont lavables ou épongeables.

— Les papiers-peints assortis de tissus: un grand nombre de papiers-peints imprimés ont leur réplique fidèle en tissus identiques en tout point (graphisme et coloris). Ils paraissent être de même matière car le fond de ces papiers imitent jusqu'au grain de la toile. Cependant cette unité de décoration ne saurait convenir à toutes les pièces et à toutes les personnalités.

Ouverture d'un bureau temporaire de l'impôt à Rimouski

Le ministère du Revenu du Québec ouvrira, cette année encore, des bureaux temporaires de renseignements sur l'impôt dans diverses localités du Québec, durant la période de pointe de la préparation des déclarations d'impôt, soit du 2 mars au 30 avril.

Cette initiative du ministère permettra à de nombreux contribuables de mieux se renseigner sur leurs droits et leurs obligations — et cela rapidement et sur place —, et d'éprouver ainsi moins de difficultés à remplir leur déclaration obligatoire de revenus.

Les bureaux temporaires seront ouverts du lundi au vendredi, de 9h à 12h30 et de 13h à 19h, durant la période du 2 mars au 30 avril, à l'exception du vendredi saint et du lundi de Pâques.

A RIMOUSKI, le bureau temporaire de renseignements sur l'impôt sera situé dans les locaux du bureau régional de la Régie des rentes, 50 rue de l'Évêché Est. Tél: 723-3474.

Les Grecs et les Turcs mangeaient du sel avec les inconnus en signe d'amitié.

Télé-Recette

Préparée par LOUISE LAVALLÉE

à l'émission "Dites-moi"



Boulettes de viande à la Suédoise

1/4 tasse de chapelure
1/4 tasse de crème
1 livre de boeuf haché
1/2 livre de porc haché
Sel et poivre
1/2 cu. à thé de thym
1 oeuf
3 cu. à tb. d'oignon haché
2 cu. à tb. de beurre
2 cu. à tb. de farine
1/2 tasse de bière
Pommes de terre en purée

Tremper la chapelure et la crème 5 minutes, ajouter le

boeuf, le porc, le sel, le poivre, le thym, l'oeuf et les oignons. Former en boulettes. Faire fondre le beurre dans une casserole et y faire revenir les boulettes. Retirer et garder 2 cu. à tb. de gras, ajouter la farine et faire brunir. Ajouter la bière en remuant au point d'ébullition. Placer les boulettes dans un plat allant au four, verser la sauce et couvrir de pommes de terre en purée. Parsemer de noisettes de beurre. Passer au four 300F. 30 à 40 minutes.

Nicole vous parle...

Nicole,

Que penses-tu de notre jeunesse? Claire

Ma crère Claire,

Nous avons une jeunesse dynamique, franche, qui sait poser des questions. Elle n'a pas peur des responsabilités.

La contestation. Voilà le mot lâché. Il y a une bonne et une mauvaise contestation. La bonne accepte le dialogue intelli-

gent, la discussion franche et l'acceptation de l'opinion contraire. La contestation n'est pas celle qui ne fait qu'accuser les "vieux" de croulants. On se cache derrière un paravent.

Les jeunes doivent accepter les points de rencontre avec les adultes, dans une discussion nette et franche, sans arrière-pensée. La contestation n'aura de valeur qu'à ce prix.

Pour vos impressions voyez l'Imprimerie Blais

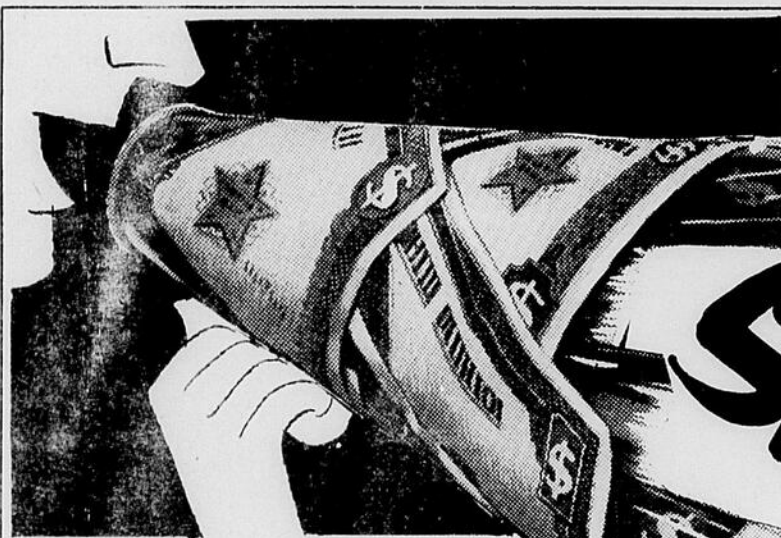

Spéciaux!

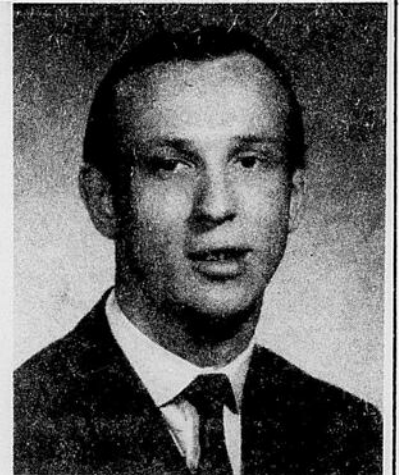

M. Réginald Proulx

REMBOURRAGE DE SET DE CUISINE

A PARTIR DE

\$ 25.00

REMBOURRAGE DE DIVAN-LIT

A PARTIR DE

\$ 30.00

ESTIMATION

AVEC ECHANTILLON DE MATERIEL SUR PLACE



Rimouski Rembourrage

9, rue Laval — Nazareth — Tél: 723-4217
(Suivez la flèche située rue Lasalle)

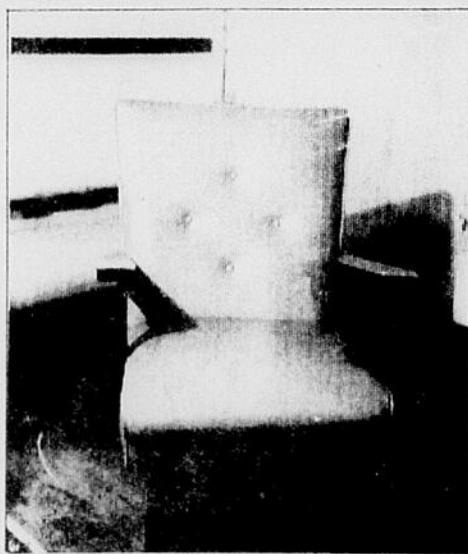

Fauteuil berçant à prix imbattables

Le "massacre" des isolateurs

Un problème chronique auquel doit faire face l'Hydro-Québec, région Matapédia : LA CHASSE AUX ISOLATEURS.

Les isolateurs, comme leurs noms l'indiquent, ont l'importante tâche de maintenir le degré d'isolation requis sur les lignes de distribution et de transport d'énergie. Dès que l'on fracasse un de ces appareils, la vulnérabilité de cette ligne prend automatiquement des proportions inquiétantes et les changements de température, la foudre, le froid et le vent sont autant de facteurs qui peuvent venir perturber le bon fonctionnement de cette partie du réseau, entraînant presque à tout coup de pénibles et longues pannes d'électricité.

Il semble que les chasseurs

d'isolateurs, puisqu'il faut les appeler par leurs noms, se moquent des sévères lois qui régissent les périodes de chasse à travers la province. En effet, c'est illégalement et sans répit, douze mois par année, que ces maniaques de la gachette, jeunes ou vieux, perfectionnent leur tir sur les installations de l'Hydro-Québec qui traversent forêts et campagnes.

Tout récemment encore, au début de l'année, ou peut-être pendant les Fêtes, des obsédés de la carabine s'en sont pris à des isolateurs de l'Hydro-Québec : ils en ont pulvérisé 45 d'affilée. Ce "massacre" incroyable d'isolateurs s'est produit à quelques cent pieds au nord de l'important poste de Sainte-Odile qui alimente les

stations Tessier et Saint-Jean-Baptiste, desservant la plus grande partie des abonnés de la ville de Rimouski, de Bic et de Saint-Fabien. Parmi ces abonnés, on compte l'hôpital de Rimouski, les principaux édifices commerciaux de la ville et l'est de Rimouski.

Comme c'est à 69,000 volts que circule le courant à cet endroit et que les monteurs de l'Hydro-Québec ont dû remplacer ces isolateurs sans interrompre le courant ; l'opération dite vivitechnique a occupé sept hommes, pendant une semaine complète. C'est d'arrache-pied à travers des conditions climatiques défavorables que le délicat travail s'est accompli, impliquant d'importantes sommes de temps, de matériel et d'argent.

D'autre part, il est certain qu'une grande partie des pannes d'électricité qui surviennent sur

le réseau de l'Hydro-Québec sont directement causées par des isolateurs défectueux qu'ont tirés des chasseurs qui n'ont pas réfléchi plus long que le bout de leur nez avant de poser ce geste on ne peut plus puéril.

Enfin, quiconque sera reconnu responsable d'un acte criminel de cette nature, se verra traduit devant les tribunaux et s'expo-

sera à de sévères peines — amende ou prison. Les parents dont les enfants pourraient être impliqués dans une "affaire" d'isolateurs, selon la loi, absorberont tous les frais. Parents, il y va de votre intérêt : Protégez la vie de vos enfants tout en protégeant la propriété de l'Hydro-Québec, qui est votre propriété.

HYDRODYNAMIQUE ET VOILIERS

Un laboratoire d'hydrodynamique sera installé prochainement sur le campus de l'Université du Québec (C.E.U. Rimouski). Son aménagement dans l'actuelle menuiserie se fera avec la collaboration de M. Louis Le Hir, ingénieur à l'Hydro-Québec, et président du Club de voile de Rimouski.

En hydrodynamique, on parle de l'élaboration d'un projet commun avec le département de génie mécanique de l'Université du Maryland qui vient de faire don au C.E.U. d'un petit bassin d'hydrodynamique équipé d'un système producteur de vagues.

Les membres du Club de voile utiliseront aussi les locaux du laboratoire pour la construction

de voiliers, à partir du mois prochain et jusqu'en juin.

Pendant ce temps, des cours théoriques sur la pratique de la voile seront donnés par Mme Jeannine Blondeau, professeur de physique, instructeur de voile et responsable de recherches en architecture navale au Centre d'études universitaires. Mme Blondeau est spécialisée dans l'élasticité des voilures et le département d'architecture navale du Massachusetts Institute of Technology supervise ce projet.

Le Club de voile de Rimouski, fondé il y a moins de deux mois avec le concours de Mme Blondeau, groupe actuellement plus de cinquante membres, dont quelques étudiants et professeurs de l'Université du Québec.



CITE DE RIMOUSKI
DEMANDE DE SOUMISSIONS

AVIS est par les présentes donnée que des soumissions scellées et portant la mention "SOUMISSION POUR DEUX (2) VOITURES DE PATROUILLES ET UNE (1) FOURGONNETTE" seront reçues au bureau du soussigné jusqu'à LUNDI, le 16 MARS 1970 à 5.00 hres P.M., pour la vente à la Cité de deux (2) voitures de patrouille et une (1) fourgonnette (avec et/ou sans échange).

Les intéressés peuvent obtenir la formule de soumission spécialement préparée à cette fin en s'adressant au bureau de l'Acheteur Municipal, à 244, rue St-Germain Est, aux heures ordinaires de bureau.

Seules les personnes, sociétés ou corporations ayant une place d'affaires dans les limites de la Cité sont invitées à présenter une soumission.

Le Conseil ne s'engage à accepter ni la plus haute, ni la plus basse, ni aucune des soumissions.

DONNE A RIMOUSKI, CE DIX-NEUVIEME JOUR DE FEVRIER 1970.

HUBERT DUBE,
Greffier de la Cité.

AU RAYON DES COUPONS

Nouveautés

du printemps dans les tissus à la verge

Un grand choix de

TRICOTS FORTREL

à la livre pour jumpsuits et ensemble sport

Au Rayon des Coupons

Tél. : 723-3123

33 Est, St-Joseph — RIMOUSKI

(JNO)



VIANDES DE CHOIX
VIANDES DE QUALITE

T - BONE STEAK	.85
La livre	
STEAK DE RONDE	.99
La livre	
BOEUF HACHE	.65
1ère qual. La livre	
ROTI DE BOEUF	.59
La livre	
BOEUF AU CARTIER	
Devant La livre	.45
Derrière La livre	.65
1 COTE AU COMPLET	la lb .50
FOIE DE BOEUF	la livre .39
SAUCISSE FUMEE	la livre .55
BOLOGNA	la livre .39

VIANDES LOCALES

Épicerie Bernier
Tél. : 739-4944
53, des Erables — LUCEVILLE

"HABITAT RIMOUSKI"

110 LOGEMENTS DE LUXE À PRIX MODIQUE

"TOUT A L'ÉLECTRICITÉ" - SITUÉ PLACE MGR LANGIS, RIMOUSKI

LOGEMENT 4 1/2 PIECES

\$118.⁰⁰ par mois

LOGEMENT 5 1/2 PIECES

\$128.⁰⁰ par mois

PLUS DE 90 LOGEMENTS LOUÉS !

DERNIERE CHANCE DE RESERVER POUR LE 1er MARS 1er AVRIL OU 1er MAI

RESERVEZ DES MAINTENANT DE VOTRE AGENT DE LOCATION

Trust Général du Canada

12 est St Germain Rimouski - Tel 724-4106

OU DE PIERRE RIOUX AUX MEUBLES RIOUX L TEE, 104 ST-GERMAIN EST. 724-4144

PLUS D'ECONOMIES

3% D'ESCOMPTE VASTE TERRAIN DE STATIONNEMENT **chez Albert**



LAIT évaporé
'CRINO'
8te de 16 oz
3 .49

KETCHUP	aux tomates "HEINZ"	rég. 55 - spé. bout. 25 oz	.43
Aliments	pour bébés "HEINZ" assortis	6 pots 4 3/4 oz	.75
Aliments	pour bébés junior "HEINZ" assortis	3 pots 8 oz	.55
SOUPE	aux tomates "Aylmer"	4 btes 10 oz	.49
TOMATES	en conserve Mont-Royal btes 28 oz	rég. 2 pour spécial .67	2.59



Jeune DINDON CANADA
CATEGORIE "A"
lb .49
Quantité limitée

Rôti de porc DANS LA FESSE
4 à 6 livres
La livre **.79**

Steak DE PORC
La livre **.99**

Lièvres préparé Chacun
Quantité limitée **1.25**

Boeuf haché
la livre **.55**

Rosbif T-BONE ou STEAK lb **1.19**

Rosbif POINTE ou SURLONGE lb **1.25**

Croupe DE BOEUF 5 lbs et plus lb **.85**

FROMAGE tranché Kraft enveloppé individuellement 2 paquets de 8 oz **.75**

FROMAGE "CHEEZ WHIZ"
pot de 2 livres régulier 1.59
SPECIAL **1.29**

SOUPE Lipton poulet et nouilles
2 boîtes de 2 env. **.45**

Fruits et Légumes
TOMATES DU MEXIQUE
Grosueur 6 x 7
.23 LA LIVRE

PAMPLEMOUSSES
FLORIDE blanc Grosueur 48
6 POUR .49

CELERI DE CALIFORNIE
Grosueur 24 **.29**

ECHALOTES
cello de 2 **.19**

Détergent en poudre "BREEZE"
avec essuie-mains **GRATIS**
format géant rég. 1.13 - SPECIAL **.85**

Pâte à dents Pepsodent
format super régulier 1.67 SPECIAL **.87**

PAIN MICHAUD
2 livres **.29**
1 livre **.19**