

# HABITATION

pour vendre, louer ou acheter

**647-3311**

Québec, Le Soleil, samedi 25 août 1984

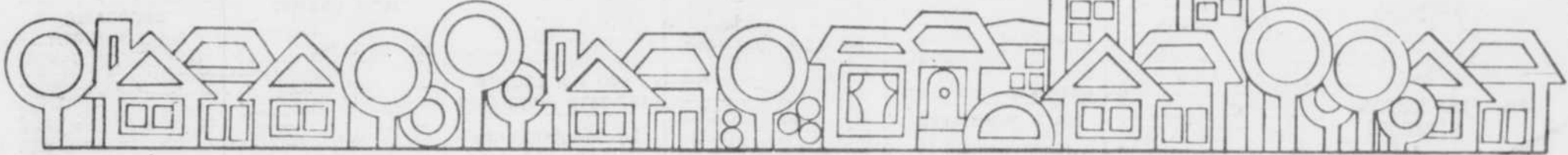

**400 ANCIENNE-LORETTE**

**1 MOIS GRATUIT**  
Superbe 4 1/2, moderne, tranquille. Tél. 667-2006.

ANCIENNE Lorette 4 1/2, 1 1/2, concierse demande. 653-7420.  
GRANDS 4 1/2, 5 1/2, très propres, immeuble neuf. 872-4564, 871-0916

**1 MOIS GRATUIT**  
Grand 4 1/2, très propre, 1529 Pl. des Côteaux, app. 303. Tél. 872-0098

3 1/2 NEUF, moderne, avec entrée indépendante, 375\$ par mois, chauffé, éclairé, libre vers septembre. 659-3354

4 1/2 PIÈCES, libre 1er sept. Tél. jour 523-4881, soir 871-1284

4 1/2, PREMIER plancher, libre, stationnement. 872-1225, 872-3865

TRES grands 4 1/2, neufs, très bien insonorisés, pour oct. nov., déc. 871-4878, 871-3044

**401 BEAUPORT**

A 10 St-Jules, 4 1/2, 5 1/2, meubles si désiré, stationnement, près de tout, impeccables, repeints, ou bainé, à voir. 661-3003.

**A 3465-3475 Petitclerc**  
1 1/2 meuble, 3 1/2, septembre 667-8418, 661-9246, 661-0232

A 316-320 AV. Seigneurielle, 3 1/2, 4 1/2, chauffés, eau chaude, frais peints. 664-0641, 667-2235.

A 3545 DU Long Sault, 3 1/2, 4 1/2, impeccables, paisible, chauffés, meubles si désiré. 667-7066

A 3032 Montreuil, 4 1/2, 2 balcons. Tél. 661-1372, 875-3893

A 3535 Hardy, 4 1/2, à louer. 628-6483, 661-2889

A 661-6863, tapis neuf, frais peint, mois gratuit 3 1/2, 4 1/2, 663-0280

A 171 Seigneurielle, 2 1/2, modernes, meuble au non, piscine extérieure. Tél. 667-2006.

A ACCES aisé, près Robert-Giffard, 3 1/2, 4 1/2, frais peints, libres immédiatement. 664-0641, 663-7688

A accès aisé, tapis neuf, meuble au non, 3 1/2, 4 1/2, 663-0280, 661-6863.

A ALLER voir, 2 1/2, 3 1/2, 5 1/2, 5390, chauffés. 661-7309.

A ALLER voir, 4 1/2, 3205, chauffés, eau chaude. 626-5334.

A BEAUPORT, 1er sept., 4 1/2 chauffé. 3458, 663-8830.

A BEAUPORT  
**DU BETON AU PRIX DU BOIS**  
5 1/2 4 1/2 3 1/2  
Insonorisé, piscine, ascenseur 663-8018, 661-7196

A BEAUPORT superbes 2 1/2, 4 1/2, piscine, chauffé, éclairé, abordable. 663-4978

ABORDABLE 4 1/2, frais peints, 350\$, 20 Pl. Orléans. 667-6524.

A GIFFARD, 3 1/2, 4 1/2, 661-4477

ABUBAINE! Beau 2 1/2, meuble, tout compris, 275\$ mois. 839-0900.

AVE, Royale, Giffard, 2 1/2, meuble, tout compris, 275\$. 661-5305.

A BEAUPORT, 2 1/2 meuble ou non, tout compris, 626-5692, 664-0368

BEAUPORT, 2 1/2 meuble ou non, très propre, tranquille, libre immédiatement. 667-7935.

BEAUPORT, 4 1/2 meuble ou non, tout compris, 626-5692, 664-0368

BEAUPORT, 4 1/2 meuble ou non, tout compris, 626-5692, 664-0368

BEAUPORT, 4 1/2 meuble ou non, tout compris, 626-5692, 664-0368

BEAUPORT, 4 1/2 meuble ou non, tout compris, 626-5692, 664-0368

BEAUPORT, 4 1/2 meuble ou non, tout compris, 626-5692, 664-0368

BEAUPORT, 4 1/2 meuble ou non, tout compris, 626-5692, 664-0368

BEAUPORT, 4 1/2 meuble ou non, tout compris, 626-5692, 664-0368

BEAUPORT, 4 1/2 meuble ou non, tout compris, 626-5692, 664-0368

BEAUPORT, 4 1/2 meuble ou non, tout compris, 626-5692, 664-0368

BEAUPORT, 4 1/2 meuble ou non, tout compris, 626-5692, 664-0368

BEAUPORT, 4 1/2 meuble ou non, tout compris, 626-5692, 664-0368

BEAUPORT, 4 1/2 meuble ou non, tout compris, 626-5692, 664-0368

BEAUPORT, 4 1/2 meuble ou non, tout compris, 626-5692, 664-0368

BEAUPORT, 4 1/2 meuble ou non, tout compris, 626-5692, 664-0368

BEAUPORT, 4 1/2 meuble ou non, tout compris, 626-5692, 664-0368

BEAUPORT, 4 1/2 meuble ou non, tout compris, 626-5692, 664-0368

BEAUPORT, 4 1/2 meuble ou non, tout compris, 626-5692, 664-0368

BEAUPORT, 4 1/2 meuble ou non, tout compris, 626-5692, 664-0368

BEAUPORT, 4 1/2 meuble ou non, tout compris, 626-5692, 664-0368

BEAUPORT, 4 1/2 meuble ou non, tout compris, 626-5692, 664-0368

BEAUPORT, 4 1/2 meuble ou non, tout compris, 626-5692, 664-0368

BEAUPORT, 4 1/2 meuble ou non, tout compris, 626-5692, 664-0368

BEAUPORT, 4 1/2 meuble ou non, tout compris, 626-5692, 664-0368

BEAUPORT, 4 1/2 meuble ou non, tout compris, 626-5692, 664-0368

BEAUPORT, 4 1/2 meuble ou non, tout compris, 626-5692, 664-0368

BEAUPORT, 4 1/2 meuble ou non, tout compris, 626-5692, 664-0368

BEAUPORT, 4 1/2 meuble ou non, tout compris, 626-5692, 664-0368

BEAUPORT, 4 1/2 meuble ou non, tout compris, 626-5692, 664-0368

BEAUPORT, 4 1/2 meuble ou non, tout compris, 626-5692, 664-0368

BEAUPORT, 4 1/2 meuble ou non, tout compris, 626-5692, 664-0368

BEAUPORT, 4 1/2 meuble ou non, tout compris, 626-5692, 664-0368

BEAUPORT, 4 1/2 meuble ou non, tout compris, 626-5692, 664-0368

BEAUPORT, 4 1/2 meuble ou non, tout compris, 626-5692, 664-0368

BEAUPORT, 4 1/2 meuble ou non, tout compris, 626-5692, 664-0368

BEAUPORT, 4 1/2 meuble ou non, tout compris, 626-5692, 664-0368

BEAUPORT, 4 1/2 meuble ou non, tout compris, 626-5692, 664-0368

BEAUPORT, 4 1/2 meuble ou non, tout compris, 626-5692, 664-0368

BEAUPORT, 4 1/2 meuble ou non, tout compris, 626-5692, 664-0368

BEAUPORT, 4 1/2 meuble ou non, tout compris, 626-5692, 664-0368

BEAUPORT, 4 1/2 meuble ou non, tout compris, 626-5692, 664-0368

BEAUPORT, 4 1/2 meuble ou non, tout compris, 626-5692, 664-0368

BEAUPORT, 4 1/2 meuble ou non, tout compris, 626-5692, 664-0368

BEAUPORT, 4 1/2 meuble ou non, tout compris, 626-5692, 664-0368

BEAUPORT, 4 1/2 meuble ou non, tout compris, 626-5692, 664-0368

BEAUPORT, 4 1/2 meuble ou non, tout compris, 626-5692, 664-0368

BEAUPORT, 4 1/2 meuble ou non, tout compris, 626-5692, 664-0368

BEAUPORT, 4 1/2 meuble ou non, tout compris, 626-5692, 664-0368

BEAUPORT, 4 1/2 meuble ou non, tout compris, 626-5692, 664-0368

BEAUPORT, 4 1/2 meuble ou non, tout compris, 626-5692, 664-0368

BEAUPORT, 4 1/2 meuble ou non, tout compris, 626-5692, 664-0368

BEAUPORT, 4 1/2 meuble ou non, tout compris, 626-5692, 664-0368

BEAUPORT, 4 1/2 meuble ou non, tout compris, 626-5692, 664-0368

BEAUPORT, 4 1/2 meuble ou non, tout compris, 626-5692, 664-0368

BEAUPORT, 4 1/2 meuble ou non, tout compris, 626-5692, 664-0368

BEAUPORT, 4 1/2 meuble ou non, tout compris, 626-5692, 664-0368

BEAUPORT, 4 1/2 meuble ou non, tout compris, 626-5692, 664-0368

BEAUPORT, 4 1/2 meuble ou non, tout compris, 626-5692, 664-0368

BEAUPORT, 4 1/2 meuble ou non, tout compris, 626-5692, 664-0368

BEAUPORT, 4 1/2 meuble ou non, tout compris, 626-5692, 664-0368

BEAUPORT, 4 1/2 meuble ou non, tout compris, 626-5692, 664-0368

BEAUPORT, 4 1/2 meuble ou non, tout compris, 626-5692, 664-0368

BEAUPORT, 4 1/2 meuble ou non, tout compris, 626-5692, 664-0368

BEAUPORT, 4 1/2 meuble ou non, tout compris, 626-5692, 664-0368

BEAUPORT, 4 1/2 meuble ou non, tout compris, 626-5692, 664-0368

BEAUPORT, 4 1/2 meuble ou non, tout compris, 626-5692, 664-0368

BEAUPORT, 4 1/2 meuble ou non, tout compris, 626-5692, 664-0368

BEAUPORT, 4 1/2 meuble ou non, tout compris, 626-5692, 664-0368

BEAUPORT, 4 1/2 meuble ou non, tout compris, 626-5692, 664-0368

BEAUPORT, 4 1/2 meuble ou non, tout compris, 626-5692, 664-0368

BEAUPORT, 4 1/2 meuble ou non, tout compris, 626-5692, 664-0368

BEAUPORT, 4 1/2 meuble ou non, tout compris, 626-5692, 664-0368

BEAUPORT, 4 1/2 meuble ou non, tout compris, 626-5692, 664-0368

BEAUPORT, 4 1/2 meuble ou non, tout compris, 626-5692, 664-0368

BEAUPORT, 4 1/2 meuble ou non, tout compris, 626-5692, 664-0368

BEAUPORT, 4 1/2 meuble ou non, tout compris, 626-5692, 664-0368

BEAUPORT, 4 1/2 meuble ou non, tout compris, 626-5692, 664-0368

BEAUPORT, 4 1/2 meuble ou non, tout compris, 626-5692, 664-0368

BEAUPORT, 4 1/2 meuble ou non, tout compris, 626-5692, 664-0368

BEAUPORT, 4 1/2 meuble ou non, tout compris, 626-5692, 664-0368

BEAUPORT, 4 1/2 meuble ou non, tout compris, 626-5692, 664-0368

BEAUPORT, 4 1/2 meuble ou non, tout compris, 626-5692, 664-0368

BEAUPORT, 4 1/2 meuble ou non, tout compris, 626-5692, 664-0368

BEAUPORT, 4 1/2 meuble ou non, tout compris, 626-5692, 664-0368

BEAUPORT, 4 1/2 meuble ou non, tout compris, 626-5692, 664-0368

BEAUPORT, 4 1/2 meuble ou non, tout compris, 626-5692, 664-0368

BEAUPORT, 4 1/2 meuble ou non, tout compris, 626-5692, 664-0368

BEAUPORT, 4 1/2 meuble ou non, tout compris, 626-5692, 664-0368

BEAUPORT, 4 1/2 meuble ou non, tout compris, 626-5692, 664-0368

BEAUPORT, 4 1/2 meuble ou non, tout compris, 626-5692, 664-0368

BEAUPORT, 4 1/2 meuble ou non, tout compris, 626-5692, 664-0368

BEAUPORT, 4 1/2 meuble ou non, tout compris, 626-5692, 664-0368

BEAUPORT, 4 1/2 meuble ou non, tout compris, 626-5692, 664-0368

BEAUPORT, 4 1/2 meuble ou non, tout compris, 626-5692, 664-0368

BEAUPORT, 4 1/2 meuble ou non, tout compris, 626-5692, 664-0368

BEAUPORT, 4 1/2 meuble ou non, tout compris, 626-5692, 664-0368

BEAUPORT, 4 1/2 meuble ou non, tout compris, 626-5692, 664-0368

BEAUPORT, 4 1/2 meuble ou non, tout compris, 626-5692, 664-0368

BEAUPORT, 4 1/2 meuble ou non, tout compris, 626-5692, 664-0368

BEAUPORT, 4 1/2 meuble ou non, tout compris, 626-5692, 664-0368

BEAUPORT, 4 1/2 meuble ou non, tout compris, 626-5692, 664-0368

BEAUPORT, 4 1/2 meuble ou non, tout compris, 626-5692, 664-0368

BEAUPORT, 4 1/2 meuble ou non, tout compris, 626-5692, 664-0368

BEAUPORT, 4 1/2 meuble ou non, tout compris, 626-5692, 664-0368

BEAUPORT, 4 1/2 meuble ou non, tout compris, 626-5692, 664-0368

BEAUPORT, 4 1/2 meuble ou non, tout compris, 626-5692, 664-0368

BEAUPORT, 4 1/2 meuble ou non, tout compris, 626-5692, 664-0368

BEAUPORT, 4 1/2 meuble ou non, tout compris, 626-5692, 664-0368

BEAUPORT, 4 1/2 meuble ou non, tout compris, 626-5692, 664-0368

BEAUPORT, 4 1/2 meuble ou non, tout compris, 626-5692, 664-0368

BEAUPORT, 4 1/2 meuble ou non, tout compris, 626-5692, 664-0368

BEAUPORT, 4 1/2 meuble ou non, tout compris, 626-5692, 664-0368

BEAUPORT, 4 1/2 meuble ou non, tout compris, 626-5692, 664-0368

BEAUPORT, 4 1/2 meuble ou non, tout compris, 626-5692, 664-0368

BEAUPORT, 4 1/2 meuble ou non, tout compris, 626-5692, 664-0368

BEAUPORT, 4 1/2 meuble ou non, tout compris, 626-5692, 664-0368

BEAUPORT, 4 1/2 meuble ou non, tout compris, 626-5692, 664-0368

BEAUPORT, 4 1/2 meuble ou non, tout compris, 626-5692, 664-0368

BEAUPORT, 4 1/2 meuble ou non, tout compris, 626-5692, 664-0368

BEAUPORT, 4 1/2 meuble ou non, tout compris, 626-5692, 664-0368

BEAUPORT, 4 1/2 meuble ou non, tout compris, 626-5692, 664-0368

BEAUPORT, 4 1/2 meuble ou non, tout compris, 626-5692, 664-0368

BEAUPORT, 4 1/2 meuble ou non, tout compris, 626-5692, 664-0368

BEAUPORT, 4 1/2 meuble ou non, tout compris, 626-5692, 664-0368

BEAUPORT, 4 1/2 meuble ou non, tout compris, 626-5692, 664-0368

BEAUPORT, 4 1/2 meuble ou non, tout compris, 626-5692, 664-0368

BEAUPORT, 4 1/2 meuble ou non, tout compris, 626-5692, 664-0368

BEAUPORT, 4 1/2 meuble ou non, tout compris, 626-5692, 664-0368

BEAUPORT, 4 1/2 meuble ou non



404 CHARLESBOURG

ST-RODRIGUE, 4 1/2, neuf, moderne, tranquillité, dans un logement, prêt ler sept., 839-0945.

ST-RODRIGUE

MODERNES 3 1/2, 3305, 4 1/2, 3275, tout compris, 628-5949, 628-1350.

TRES grand 5 1/2, chauffé éclairé, eau chaude fournie, 4355 libre pour ler sept., 627-2793.

406 LES SAULES DUBERGER

A 1295 MASSON, contre église, 1 1/2, 3 1/2, 4 1/2 tous services 871-8017

A 667-2006. SUPERBES

3 1/2 MODERNE Près rivière et parc municipal

A ALLER voir, 2 1/2, 4 1/2, très bon état, près centre d'achats, Duberger, 687-2463, 681-9293

ABORDABLE, 3 1/2 meublé désiré, 4 1/2, 5 1/2, entrée laveuse, sècheuse, face centre d'achats, libres immédiatement, 688-9472, 683-0756.

A COMPARER 3 1/2, tout compris, très propres, prix variés, Tél. 681-0755, 527-2683, 527-8740

A louer près centre d'achats Duberger 4 1/2 sept., 681-4019, 872-0164

A LOUER, spacieux, 3 1/2, 4 1/2, 5 1/2, du Charlemagne, allocation de démenagement, 683-5510, 683-6689.

AUBAINE, 4 1/2, Boul. Masson, chauffés, éclairés, stationnement, impeccables, 871-2602.

A VOIR, Le Portneuvain, 3 1/2, 4 1/2, 5 1/2, modernes, tapis, armoires en chêne, double passage, tous services, 527-2368.

BANVILLE, 2 1/2 meublé, tout compris 285\$, 4 1/2 non chauffé, non éclairé, 3105, 871-0810, 683-2484.

BEAU 5 1/2, poêle gratuit si loué pour ler sept., chauffé, eau chaude, près commodités, balcon, stationnement, rue d'Alger, 3855, Tél. 688-1639, 1-873-3349.

CARRE ADER, 3 1/2, 4 1/2, chauffés, éclairés, possibilité bail jusqu'en juin '86, G.P.R. Gestion Immobilière, Tél. 527-0523, 648-0940.

CARRE ADER, 3 1/2, libre, près centre d'achats, 871-1750, 659-3995.

4 1/2 CHAUFFE, rez-de-chaussée duplex, sept, 3455, course transfert 872-3500, 527-7366, 647-4738

3 1/2, 4 1/2, 5 1/2, COMPLEXE moderne, tous services compris, entouré d'une rivière, 681-0095, 628-4002

DUBERGER, 4 1/2, 5 1/2, libres, chauffés, eau chaude, stationnement, non éclairés, 688-7692.

DUBERGER 2 1/2, meublés, chauffés, eau chaude, Tél. 683-7633, 628-0622.

3 1/2 MEUBLE, stationnement, ler plancher, Les Saules, 871-2275

4 1/2, 5 1/2 Modernes, récents Services inclus, près de tout 681-9331, 843-2699

1 MOIS GRATUIT, Duberger, 3 1/2, 4 1/2, chauffés, éclairés, 687-9796, 872-6802.

MOIS gratuit, 5 1/2, repeint, chauffé, eau chaude, 688-1639, 658-2615.

3 PIECES dans sous-sol de maison privée, éclairé, chauffé, stationnement fourni, par personne seule, 527-5188.

2 1/2 PIECES, meublé, 4 1/2 non meublé, libres immédiatement, 871-8034.

A PLACE HENRI IV 4 1/2 libre, meublés désiré tout compris, piscine 871-2457

REFAIT A NEUF 4 1/2 pièces, ler plancher, porte patio, 1840 Boul. Hamel, 3505/mois, libre, s'adresser à 1880 Boul. Hamel, Bar Laitier Bobil.

SOUS location, Les Saules, 5 1/2, près Henri IV, 871-5547, 842-0651.

SOUS-LOUER, 4 1/2 non meublé, ler septembre au 30 juin '85, 1 mois gratuit, 4605 mois, 1506 Père Lelièvre, app. 202, Tél. 688-0132 (répondre).

3 1/2 TOUT compris, meublé, 871-0763

407 LIMOILLOU

A 285, GRAND 3 1/2 semi-meublé, 3ème étage, tranquille, très propre, soir, 628-1085.

A 375 15ème rue, 4 1/2 chauffé, eau chaude, 848-3208

A 2325 CHAMPFLEURY, 4 1/2, demi-sous-sol, chauffé, eau chaude, 2955 mois, Tél. 667-7210.

A aller voir, 4 1/2, tout compris, 300\$, 663-0377.

ACCES facile, 3 1/2, 4 1/2, tous services, Tél. 651-7664 ou 524-7557.

A LOUER, 3 meublé, chauffé éclairé libre Lamontagne 524-3656

A LOUER, St-Pascal, 6 1/2, chauffé, ler étage, près autobus et hôpital, 4755, 667-6636, app. 694-5644

APP. 4 1/2, rue de la Martinière, 3355 mois, chauffé, Tél. 525-9507.

407 LIMOILLOU

A SOUS-LOUER, magnifique 5 1/2 tout compris, repeint, stationnement, piscine, des Lias ouest, fin de bail, sept., oct. nov., 3705 par mois, ou ler déc. 4955, après 12h, 842-3513, 648-8118.

A STE CLAIRE D'ASSISE 1 1/2, 3 1/2, meublés ou non, tout compris, 1960 Cardinal Villeneuve, Tél. 647-4498.

A Ste-Odile, grand 4 1/2, insonorisé, ascenseur, prix raisonnable, 623-9885, 843-9035.

A ST-PASCAL

Septembre, 4 1/2 non chauffé, stationnement, 661-5361, 681-0434.

AU 250 de l'Acadie (près Parc Quatre Brèbeuf), logements rénovés à louer, chauffés, possibilité de stationnement, salle de lavage commune, 3 1/2: 2505 mois, 1 studio, 2105 mois, Tél. 648-1278 Jacques Beaudet entre 9h. et 17h.

AUBAINE, 4 1/2, mois gratuit, remis neuf, parking, 3755, 825-2413.

AUBAINE, St-Pascal, 2 1/2 285\$, meublé, chauffé, éclairé, stationnement, balcon, maison 2 étages, près hôpitaux, 667-8090.

BARDY, 2 1/2 semi-meublé, 4 1/2 ler étage, stationnement, 529-4949.

BERGEMONT, loi 3 1/2, très propre, ensoleillé, tranquille, balcon, ler septembre, 523-3444

3 1/2 BERGEMONT, très propre, ensoleillé, tranquille, meublé ou non, septembre, 523-3444

BOUL. Benoit XV, demi-sous-sol, 5 pièces, chauffé, \$335, 688-0630.

BOUL. HAMEL, 5 1/2, face au Collège, 2955, 831-0368, soir 648-6145

3 1/2 MEUBLE si désiré, tout compris, 522-8523.

4 1/2 CHAUFFE, 2e étage, 8ème Avenue, Limoilou, Tél. 626-3042.

3 1/2, CHAUFFE, éclairé, meublé ou non, stationnement, 2350 Mont Thabor, 529-8910.

3 1/2, CHAUFFE, eau chaude, stationnement, Tél. 667-0595.

4 1/2 CHAUFFE, eau chaude, 2855, Tél. 529-1924

COLISEE Fleur de Lys, 3 1/2 rénové, semi-meublé, ler sept 687-1793

3 1/2 CUISINE grande, planchers vernis, 628-1606.

1550 D'ASSISE, 4 pièces, chauffé, libre, 522-4609, 525-5973.

3E AVENUE, 6 1/2 pièces, 3e étage, rénové, 3755, après 18 heures 524-0638.

4EME AVENUE, grand 6 1/2, rez-chaussée, propre, libre, 3505, électrique, 848-3547, 688-7414

3EME AVENUE, 6 1/2 pièces, 3ème étage, chauffage électrique, 3155, libre, Tél. 688-0630.

8EME Avenue, 3 1/2 et 4 1/2 rénovés, chauffage électrique, 524-5528.

200, 12EME RUE, 4 1/2 chauffé, eau chaude, entrée laveuse, balcon, 3ème, impeccable, 2905, ler sept., 647-1468, 872-4574.

11EME RUE, 4 1/2, chauffé, entrée laveuse, 2805, 2955, libre, 527-5879

26EME RUE, logements 4 1/2, chauffés, eau chaude, stationnement, conciergerie, 523-2695.

3 1/2, 2E plancher, stationnement, non chauffé, non éclairé, libre ler septembre, 523-3514.

5 1/2, 1ER sept., entrée laveuse, sècheuse, rénové, 3505, pas chauffé, pas éclairé, 667-8333 (jour, 661-0001, soir)

GRAND 4 1/2, tranquille, chauffé, entrée laveuse sècheuse, stationnement, démenagement, 3685 mois, Tél. 653-2732, 523-8465.

HENRI-BOURASSA, près hôpital Enfant-Jésus, 3 1/2: 2505, 4 1/2: 2855, chauffés, stationnement, buanderie, conciergerie, libre, 523-0887.

L'ESPINAY, 4 1/2, très propre, possibilité conciergerie, 4 1/2 repeint, tapis, préfaits neufs, 622-1901, 1-439-2333.

LIBRE, 4 1/2, demi-sous-sol, chauffé, meublé ou non, 300\$, 522-2910.

3 1/2 MEUBLE, chauffé, éclairé, stationnement, piscine intérieure, insonorisé, 3905, 628-7110.

2 1/2 MEUBLE, chauffé, éclairé, stationnement, libre, 525-4792.

4 1/2 MEUBLE, coin 15ème Rue et 3ème Av., 4 lits simples, 529-2013.

3 1/2 MEUBLE désiré tout compris insonorisé, août, sept, 661-0943.

3 1/2 MEUBLE ou semi-meublé, chauffé, eau chaude fournie, intercom, stationnement, conciergerie, près hôpital St-François d'Assise, 648-6283, 829-2583.

1 MOIS GRATUIT

1ère Avenue, chauffé, eau chaude, 3 1/2 pièces: 300\$, 4 1/2 pièces: 3505, Tél. 849-5688, 849-5487.

1 MOIS GRATUIT

3 1/2, A 649 8ème ave, tranquille, laveuse sècheuse, 2705, 523-5129.

1 MOIS GRATUIT

St-Pascal, 4 1/2, demi-sous-sol, meublé désiré, 663-0687, 849-2750.

4 1/2 NON chauffé, 3005, 1 mois gratuit, 2103, 1ère Avenue 524-7727

3 1/2, NON meublé, parking, 1 mois gratuit, 527-7753, 661-6036.

4 1/2 PIECES, 3e Rue, libre 1er septembre, 692-1393.

407 LIMOILLOU

3 1/2 PIECES, chauffé, 2555, 524-2869, 627-0121, 849-6112

2 PIECES, près cégep, tout compris, 2405, pas de bail, 522-6264.

4 1/2, PISCINE intérieure, chauffé, éclairé 3955, 626-3206

PLACE CANARDIERE 3 1/2 meublé si désiré, chauffé, eau chaude, insonorisé, piscine intérieure, libre, 667-2257.

Plus-Bas-Prix VALEUR-POUR-VALEUR 3 1/2 - 4 1/2 - 5 1/2 340 - 395 - 445.

Chauffés - éclairés - Insonorisés - épreuve du feu - ascenseur - piscine intérieure - intercom - accommodation - coiffure.

628-5998 - 667-5636

PLACE MONTERRAT 3 1/2 - 3 1/2 MEUBLES ou NON 4 1/2 - 5 1/2 NON MEUBLES

Chauffés, éclairés, entrée laveuse, sècheuse, tapis, stationnement, piscine, conciergerie, près autobus.

628-8634 130 DES ULAS O., #111

PLACE STE-ANNE 1 1/2 PIECE MEUBLE

3, 4 PIECES MEUBLE ou NON 5 1/2 NON MEUBLE

Près centre commercial Canardière et Woilco, près services d'autobus, libres immédiatement, septembre, octobre, nov., chauffés, éclairés, eau chaude, stationnement, conciergerie, Jour 661-3652, 663-9077, soir 663-9077, 661-8521.

SEPTEMBRE 3 1/2, 4 1/2. Bail ou non, meublés désiré buanderie, 628-4352, 647-2792, 667-6120

4 1/2, PLUS boudoir, 4005, 180 Colombie O., libre, chauffé, stationnement, 694-9485, 522-4011

4 1/2, 3 1/2, 2 1/2, PRÈS Place Fleur Lys, chauffés, eau chaude inclus très bien aménagés, soir 525-6091.

RUE Moutils, 3 1/2, 2159 par mois, Tél. 843-5334

RUE ST-ADELARD, 2 1/2 2555 3 1/2 REZ-DE-CHAUSSEE 3655 525-4741, 849-6633

SOUS-louer, spacieux 3 1/2 chauffé, non meublé, coin tranquille, après 18 heures 664-1442, 524-4162.

ST-ALBERT, 3 1/2, 4 1/2 chauffés, non meublés, service de conciergerie, 1 an de cable gratuit, 626-9319.

ST-ALBERT, 3 1/2, tous les services inclus, 627-3713.

STE-CLAIRE D'Assise, 3 1/2, 2190 Bd. Cardinal Villeneuve, 524-2864

St-Odile, 4 1/2, sous-sol maison seule, entrée laveuse sècheuse, chauffé, eau chaude, idéal pour couple, libre, 627-2716.

STE-ODILE, 4 1/2 tranquille, stationnement, balcon, 849-9778

STE-ODILE, 3 1/2, 4 1/2, balcon, parking, entrée laveuse 626-3318

St-Odile, grand 4 1/2 chauffé, eau chaude fournie, oct. 3505, 626-1548

ST-PASCAL, 5 1/2 chauffé, eau chaude, laveuse, sècheuse, stationnement 3505, 529-2350, 661-4777

ST-PASCAL 2 1/2 meublé, chauffé, eau chaude libre 653-8707, 661-0796

ST-PASCAL, 4 1/2, chauffé, grand tambour vitré, 663-8744.

ST-PASCAL, rue Vitry, près Enfant-Jésus, 4 1/2 chauffé, stationnement, libre juillet, 628-7790.

ST-PAUL Apôtre, 25ème rue, beaux 3, 4 1/2, buanderie, stationnement, calmes, 524-5896, 525-6876

ST-PIE X, 3 1/2 semi ou non meublé, propre, tranquille, commodités, 829-3579, 661-0992, 661-6263.

ST-PIE X, 24e Rue coin Bardy, 4 pièces, chauffé, 623-1098, 661-5265.

ST-PIE X, 2 1/2, meublé, chauffé, sous-sol, 1955, 661-9747.

ST-PIE X, beau 3 1/2, meublé ou non, tout compris, 667-2081.

408 NEUFCHÂTEL - LORETTEVILLE

A 648-1231, 842-8833, 3 1/2, 4 1/2 tout compris, frais repeints, août gratuit, stationnement, balcon, très grands, impeccable, tranquille.

A 4105 tout compris, très grand 4 1/2, belle vue, 843-2919, 842-3394.

A 843-3443, 842-7993, 3 1/2, 1 mois gratuit, près polyvalente.

A 842-5617, superbes 4 1/2, 5 1/2, modernes, plus chambre de lavage, spacieux, tranquillité, 667-2006.

ABORDABLES, 3 1/2, 4 1/2, tout compris, 1 mois gratuit, 843-4860

PLACE DES MEUNIERS 2 1/2 - 4 1/2 Chauffés, éclairés, eau chaude, stationnement extérieur, piscine extérieure, grand espace de verdure. 843-0800

408 NEUFCHÂTEL - LORETTEVILLE

A LORETTEVILLE grand 4 1/2, bien situé, 843-6337, 845-1108

A Loretteville, 3 1/2, 4 1/2, chauffés, éclairés, 12 Decelles, Tél. 842-3394

APP. 2 1/2, 3 1/2 meublés ou non, grand 4 1/2, intercom, tapis, chauffés, éclairés, stationnement, 2755 à 3855, 842-6671, 522-4708.

SPECIAL 3 1/2, 4 1/2, 5 1/2 NEUF, MODERNE, PISCINE PRÈS DE TOUTS LES SERVICES POUR INFORMATIONS

843-8300, 845-1028 Administration: 843-2699

A SOUS-louer, 3 1/2 chauffé, éclairé, 843-6431, 845-1496.

BOUL. des Etudiants, grand 2 1/2 meublé, tranquille, août, 842-8273.

60 CARRE Dalloire, 4 1/2 chauffé, demi-sous-sol 335\$, à l'étage 365\$, libre, 1 mois gratuit, 623-5531

4 1/2, CHAUFFE, St-Charles, prix discutable, 845-1321, 651-9585.

DOMAINE DES PETITES TERRES PRIX SPECIAL 3 1/2, 4 1/2 Piscine, intercom, buanderie, verdure, proximité Carrefour Les 500es, 2 mi. St Capitale 843-2608

LORETTEVILLE, maison ler étage, grand 4 1/2, bien situé, 842-1442, 843-2963.

LORETTEVILLE 4 1/2, face I.G.A. libre immédiatement, repeint, 2505, Tél. 525-8018, 681-4354.

1 MOIS GRATUIT 4 1/2 NON meublé, insonorisé, tranquille, piscine, grand balcon, entrée laveuse-sècheuse, propre, nombreux rangements, 872-6171, 842-9505, soir

MONTCHATEL 3 1/2 demi-sous-sol maison privée, meublé, 842-9442

NEUFCHATEL, 3 1/2 pièces, chauffé, éclairé, 2755, 667-2448

NEUFCHATEL, aubaine, 4 1/2 chauffé, éclairé, 845-1935

5 1/2 NON meublé, tout compris, libre, 849-8627, 842-8166

90 ST-MAURICE 4 1/2, chauffé, éclairé, eau chaude, stationnement, conciergerie, semi meublé sur demande, près centre d'achats et services, 3905 Tél. 843-9049

2 1/2 - 4 1/2, TRES grands, tout services inclus, entre 9h. et 19h. du lundi au samedi 653-2162.

409 MONTCALM

A 1080 des Erables, Québec, superbe 3 1/2, fenêtres panoramiques, à proximité de tout, semi meublé, 4405 chauffage, éclairage exclus, 681-5341.

A 1080 et 1110 DES Erables, moyens, grands et très grands studios, modernes, semi meublé ou meublé, 2955 à 4705, 681-5341.

A 425 LEARNONTH, beau 3 1/2, ler octobre, 3905, 527-6048.

A 755 MARG Bourgeois, 1 1/2 à louer, 687-9547 (soir).

ACCOMMODANT, 1, 2, semi meublé ou meublé, rénové, chauffé, éclairé, eau chaude, lavoir, 1655 à 3405, 527-3328.

A LOUER grand 7 1/2, 3 chambres coucher, chauffé, près hôpital St-Sacrement, 6005/mois, libre ler sept., Demander Benoit 687-1437, 683-1323 ou M. Bousinot: 628-6483

7 1/2 A LOUER, près du Concorde, 529-8466.

ANGLE St-Cyrille, E. Gagnon, 4 1/2, 687-0163, 522-1301, 658-0891.

AV. Murray 2 1/2, Très grand 3 1/2, 5 1/2 pour janvier, Av. Cardinal-Rouelle, 7 1/2, Av



**413 STE-FOY**

**A 658-5220**  
3 1/2, 4 1/2, Tranquillité, piscine, merveilleux site, prix modiques.  
A 3025 BOUL. Neilson, 1 1/2, 2, semi-meublé, balcon, libres, 270\$, 290\$, tout compris, 829-3657.

A 2885 Ch. St-Louis, 4 1/2, A 3460-62 Maricourt, 3 1/2, TEL. 651-2826

A 3110 boul. Neilson, 1 1/2, 2 1/2, 4 1/2, chauffés, éclairés, propres, tranquille, 653-4422.

A 875-3915, 651-3576, 2 1/2 meublé 260\$, octobre, stationnement

A 3375 Maricourt, 4 1/2 à louer, tout compris, 659-5734.

A 772 PLACE Philippe, très grand 4 1/2, 628-6483.

A 3025 CH Ste-Foy, septembre, très grand 1 1/2, 683-1437, 653-3365.

A 1105 DIJON, septembre, grand 5 1/2, 1er plancher, aussi 2 1/2 meublé, près école, 651-1568, 839-7981.

A 3030-34 Laforest 5 1/2, 656-0104 soir

**A 659-1642**  
3 1/2, 4 1/2, repeints, balcon, typiquement bien situé.

A 873-3063, 871-5102, près Plaza Laval, 1 1/2, 2 1/2, meublé, chauffé, propre, très central, 260\$, 290\$.

A ABSOLUMENT à voir! 1 1/2 meublé, tout compris, très propre, libre 1er sept., 648-1231.

ABORDABLE 4 1/2 meublé ou non libre immédiatement, jour, 872-1185, soir, 653-0119

ACCES facile, 2 1/2, 3 1/2, 4 1/2, \$320, à \$450., services, 653-6549, 659-5615

**A PLACE DE LA GARE**  
3 1/2, 4 1/2, Tranquillité, balcon, intercom, sécurité, Tel. 658-3057.

A SOUS-louer, 6 1/2, très propre, chauffé, libre 1er septembre, 527-3543.

A SOUS-louer 1er sept., 2 1/2, rénové, 250\$, 667-6660.

A SOUS-LOUER, beau 3 1/2, chauffé, garage intérieur, environnement boisé, libre 1er septembre, 658-1050

**A TERRASSE MARICOURT**  
2 1/2, 3 1/2, 4 1/2, chauffés, éclairés, 2 piscines chauffées, tennis, buanderie, 653-6549, 659-5615.

AUBAINE, libres immédiatement, 2 1/2, 5 1/2, Location 930 Be-gon, 653-8002, 658-5893.

**À LOUER**  
3 1/2 - 4 1/2 - 5 1/2  
Libres en septembre  
Société immobilière des Quatre-Bourgeois  
**653-6161**

**LE ST-LOUIS-DE-FRANCE**  
3050, ch. St-Louis Ste-Foy  
4 1/2 - 5 1/2  
Chauffé, éclairé, stationnement intérieur, piscines intérieure et extérieure, ascenseur, accommodation et buanderie.  
Libre immédiatement  
653-3319 - 651-8344



**413 STE-FOY**  
AUBAINE! Près université, ce-gop, chambre, 2 1/2 à 5 1/2, meublé ou non, Tel. 651-2433, 658-8419.

AVENUE Dion, immédiatement 2 1/2 meublé, chauffé, eau chaude, quartier tranquille, près autobus location soir, 871-7533.

AVENUE Norvège, très grand 3 1/2, 658-8184, 872-3380.

**A VOIR**  
BEAUX appartements, 1 1/2 à 4 1/2 environnement boisé, près Ministère du Revenu, 651-9443.

**651-2955**  
Beaux grands 4 1/2 sécuritaires

BORD du fleuve (face aquarium), luxueux 2 1/2, foyer, tout compris, 425\$, 839-7981, 651-3576.

3204, CH. Ste-Foy, 3 1/2, tout compris, sous-sol 265\$ 653-3273 651-7983

CH. Ste-Foy - Duplessis, 4 1/2 chauffé, loyer, 658-6634.

4 1/2 CHAUFFÉ, éclairé, stationnement, entrée laveuse-sécheuse, près hôpital Laval, libre 1er oct ou 1er nov, 389\$, 653-1223, 651-9303

5 1/2 CHAUFFÉ, éclairé, quartier Laurentien, Tel. 872-5759.

1 1/2 CHAUFFÉ, meublé, stationnement, 658-4611, 653-0412.

4 1/2 CHAUFFÉ, Neilson, septembre, 340\$ mois, Tel. 653-2291.

**CHEMIN ST-LOUIS**  
3 1/2, 4 1/2, Électricité, piscine, tranquillité, sécurité, modique, 651-2378

**CONCIERGE DEMANDE**  
4 1/2 Réduit, couple, épouse maison, 683-5116.

**CONCIERGE DEMANDE**  
4 1/2, loyer réduit, bricoleur, épouse maison, 658-1228

COUPLE demandé, service domestique, temps partiel, luxueux 2 1/2 tout compris, bord fleuve, face aquarium, 839-7981, 651-3576.

DE Norvège, libre immédiatement, 4 1/2 frais peint, planchers bois, bon prix, 653-5358, 659-3995

**DOMAINE DES COMPAGNONS**  
1 1/2 à 4 1/2

APPARTEMENTS REPEINTS TRES PROPRES PRES MINISTERE REVENU

**TEL. 651-9443**

GRAND 5 1/2 dans bloc de 6 logements seulement, stationnement, balcon, planchers de marquerie, bien éclairé, grand casier, près de tout, prise pour laveuse-sécheuse, voisins tranquilles, possession 1er déc. 84, 375\$ chauffé Marc Boulanger 3165 Bl'Neilson, Jour: 658-9966, soir: 658-1783.

GRAND 4 1/2, 2081 Chapdelaine, 335\$ mois, chauffage électrique non compris, stationnement, balcon, libre, 681-8273.

GRAND 3 1/2 semi meublé, balcon, vue fleuve, piscine, buanderie, intercom, 390\$, 681-4161, 831-4983

**STE-FOY le VILLERAY**  
4 1/2 - 5 1/2  
Tél.: JOUR 658-2434 SOIR 651-2688

**NOMINATION**  
Madame Nicole Riou, directeur à la succursale des Galeries de la Capitale est heureuse d'annoncer que M. Alexandre Hamel avantageusement connu dans le milieu immobilier s'est joint à l'équipe de FIDUCIE PRET ET REVENU, Succursale La Capitale.

Pour une transaction sans tracas n'hésitez pas à le contacter.

**FIDUCIE PRÊT ET REVENU**

**413 STE-FOY**  
GRAND 5 1/2 à sous-louer sept., 620\$, frais peint, tapis, entrée laveuse-sécheuse, soir 651-2755.

3110 HOCHÉLAGA, 1 1/2 meublé, chauffé, tapis, stationnement, 240\$ mois. Après 18h, 839-4666.

**IMM. ROUSSIN**  
1 1/2 à 5 1/2, appartements repeints, bien situés, 651-9443.

INSONORISÉ, 4 1/2, libre immédiatement, 651-9537, 683-7104.

4 1/2 JARDIN des Compagnons, 460\$ tout compris, 651-0582

LAMBERTVILLE, grand 5 1/2, près hôpital Laval, abordable, libre immédiatement, Tel. 658-7081.

LECHASSEUR, 3 1/2 chauffé, éclairé, Tel. 659-2007, 659-4900.

2 1/2 LE dernier mois gratuit, tout compris, 325\$, 653-4771, 651-9372.

**3 1/2 libre, 5 1/2 sept.**  
Boul Neilson, 659-4938, 653-1565

LIBRES 1er sept., grand 4 1/2, 425\$, tout compris; 4 1/2 demi-sous-sol 375\$, tout compris, Rue Saguenay, 656-6749, 651-8717.

2 1/2 à louer, demi sous-sol, semi meublé, 300\$/mois, sept. ou oct. Soir: 659-5558, 658-2456.

LUXUEUX 5 1/2 dans quadruplex, construction neuve, 1,600 ca./650\$, Pointe de Ste-Foy, Libre immédiatement, Jour 653-5018, soir 878-3285

LUXUEUX 4 1/2 piscines, neuf, près de hôpital Laval, université et centre d'achats, libre immédiatement, 600\$ mois, Tel. 656-1089

2 1/2, 3 1/2, MARICOURT, chauffés, éclairés, libres, 653-2162 de 9 à 19h., du lundi au samedi.

MCCARTNEY, 3 1/2, 5 1/2 libres, balcon, stationnement, 651-7189, 683-2484.

2 1/2 meublé, chauffé, éclairé, 380\$ réduit 355\$, jour 681-0506 soir 656-0480 Rachel, Libre 1 septembre.

1 1/2 MEUBLE, 673 de Norvège, 22 sept., moderne, 882-2690.

2 1/2 MEUBLE, ave Lauzon, piscine, libre immédiatement, 320\$ tout compris, 658-0718.

2 1/2 MEUBLE, chauffé, électrique, stationnement compris, sous-sol maison seule, 275\$, 653-4650.

2 1/2 MEUBLE, chauffé, éclairé, piscine, Tel. 651-7594.

2 1/2 MEUBLE, chauffé, éclairé, 260\$, 653-2371.

3 1/2 PIECES, non meublé, sept, rabois, 658-9400, 681-7728 R. Côte.

5 1/2 PIECES, stationnement intérieur, piscine extérieure, 6 1/2 étage, 675\$ mois tout inclus, libre 1er septembre, sous-location, 658-1659

910 PLACE Beloeil, 3 1/2, 4 1/2, semi-meublé désiré, abordable, immédiatement et sept., 651-1940.

**Place Bonne Entente**  
1 1/2 à 4 1/2

APPARTEMENTS REPEINTS TRES PROPRES

**658-7455**

**PLACE DES COMPAGNONS**  
1 1/2 à 4 1/2

Peinture refaite, bien propres PRES MINISTERE REVENU

**TEL. 651-6442**

POINTE Ste-Foy, grand condo luxueux, insonorisé, intercom, 5 pièces, près ministère revenu, intéresserait quelqu'un payant déjà \$500, immédiatement, 872-4674.

PRES du cegep et université, 4 1/2 semi meublé, chauffé, 739 Chanoine Scott, Pour visiter: =2, 658-3108 ou =8 après 17h, Jour: 651-6885, demander Josée Rousseau.

1 1/2, PRES PL. Laurier, éclairé, chauffé, 260\$, 659-5953, 681-3256.

**PRES UNIVERSITE REGIONALE DE TILLY CEPEG STE-FOY**  
4 1/2, 5 1/2, MEUBLES ou semi-meublés, chauffés, eau chaude, buanderie, tranquillité et sécurité GARANTIES, prix modiques. S'adresser à:

**1132 RUE LANDRY**  
JOUR ET SOIR  
**659-2564**  
651-5288

3 1/2, 4 1/2, PRIX avantageux, services à la porte, propres, 683-4783.

**413 STE-FOY**  
**Terrasse McCartney**  
1 1/2 à 4 1/2  
Peinture refaite, très propres PRES MINISTERE REVENU  
**653-3958**

**TOURS DE LA POINTE STE-FOY**  
LOGEMENTS de luxe, immeubles neufs, à l'épreuve du feu, piscine extérieure chauffée, 3 1/2, 4 1/2 (1 ou 2 salles bains), 5 1/2, 750 rue Gingras.

**653-4100**

**TOURS DES COMPAGNONS**  
LOGEMENTS de luxe, 3 1/2, 4 1/2, 5 1/2, tout inclus, piscine, construction béton à l'épreuve du feu, 3600 des Compagnons

**653-6207**

TRANQUILLE, Norvège, beau 4 1/2, stationnement, 658-3793.

TRES grand 4 1/2, neuf, tout compris 450\$ oct. 651-2333, 626-6130.

4 1/2, TRES propre, garage intérieur, 500\$, libre 1er septembre, Tel. 683-1688

**414 ST-JEAN-BAPTISTE**

APPARTEMENT-CONDO, 3 pièces, de luxe, mezzanine, immeuble C. Létourneau, Century 21 Capitale courtier 656-6521.

CARRE D'Youville, libre, grand 3 1/2; sept. 2 1/2, propre, 523-0329.

4 1/2 (1 CHAMBRE), 271\$, chauffage non compris, 522-6111 après 18 heures.

3 1/2 CHAUFFÉ, 245\$, 1er sept. Soir, fins semaine 628-1447.

COTE D'Abraham, 3 1/2, meublé, chauffé, 285\$, 522-5636, 658-0948.

3 ET 2 pièces, meublé, chauffé, éclairés, 69 St-Jean.

3 1/2, 325\$ et 350\$, libres immédiatement, Tel. 523-5801.

**LE SEJOUR**  
• STUDIO et 2 1/2 pièces  
• Semi-meublés ou meublés  
• Béton - épreuve du feu  
• Ascenseur - Intercom  
• Stationnement Intérieur

315 RUE ST-JEAN  
**524-1836**

3 1/2, LIBRE, stationnement, 265\$, balcon, 688-9696, 688-0647.

1 1/2 MEUBLE, chauffé, eau chaude, 155\$, 408 Laviguer, 523-4600.

1 1/2 MEUBLE, gens tranquilles, buanderie, 648-2871

1 1/2, 2 1/2, 3 1/2, MEUBLES, 17h. à 19h. 872-5683, 648-1275.

5 1/2, PETITE cour fermée, cave, 375\$ chauffage inclus, 675 St-Olivier coin Ste-Geneviève, 647-1554 (si pas de réponse 527-1138 ou 1-776-2823), visite vendredi 17h30 à 20h30, samedi 9h à 15h30.

3 PIECES meublé, 225\$, chauffé électrique au frais du locataire, TEL. 527-8102

3 1/2 RENOVE, poêle, frigo, 260\$, non chauffé, septembre, 529-9733 648-1523

RUE Latourville, grand 4 1/2, chauffage électrique, rénové, vue magnifique, 450\$, Tel. 529-4906.

RUE Ste-Marie, 6 1/2 rénové, rez-de-chaussée, 3 chambres à coucher, non meublé, chauffé, 550\$ par mois, 694-1047, 529-8838.

1 1/2 SEMI-meublés ou meublés, chauffés, éclairés, libres, 522-6843, 683-7474.

851 ST-JEAN, 3 1/2, semi-meublé, septembre, 305\$ ou 330\$, 522-2176, 681-0021

674 ST-JEAN, près Ste-Geneviève, 3 1/2 meublé désiré, 4 1/2 chauffé, eau chaude fournie, prix avantageux, immédiatement, 523-0507.

605 ST-REAL, 2 1/2 semi-meublé, chauffé, éclairé, eau chaude fournie, 225\$/mois, 828-1754, 878-3843.

3 1/2, 2 1/2, TOUT fourni, près de tout, bien situés, Tel. 651-7515.

TURNBULL 3 1/2 chauffés, eau chaude, semi-meublé, concierge, 681-2558

VASTE 6 1/2, refait à neuf, eau chaude fournie, entrée laveuse, sècheuse, 35 St-Jean (près Sola-berry), 1er octobre, Tel. 522-2985.

**415 ST-ROCH**  
A 648-1231, 5 1/2, NON chauffé 1er étage, libre.

A LOUER, logements neufs, prêts 1er octobre, chauffés, éclairés, 1 1/2, 3 1/2, 4 1/2, 524-7672, 664-0641.

**415 ST-ROCH**  
GRAND 4 1/2, entrée laveuse sècheuse, chauffé, 350\$, 524-4259.  
MAGNIFIQUES 3 1/2, libres 1er sept., meublé si désiré, 522-1950.

**416 ST-SAUVEUR**  
3 PIECES, éclairé, chauffé, meublé, Tel. 525-9092.  
4 PIECES, libre, avec douche, s'adresser 381 Marie-Louise.

**EDIFICE PAQUET disponibles**

UN STUDIO — DES APP. 3 et 3 1/2  
Chauffés, éclairés, tapis. Les plus beaux et mieux situés du centre-ville, accès au mail St-Roch, bibliothèque, future gare, etc.

POUR INFORMATION: 522-5568 — 681-4601  
Au 540, boul. Charest est — App. modèle

1 1/2, MEUBLE, moderne, chauffé, 225\$, libre, Tel. 848-3475.

1/2 PIECES, personne seule, 125\$, 150\$, bail au mois, 648-1275.

RUE St-Anselme, 3 1/2 pas chauffé, pas éclairé, 839-9836, 831-0078.

4 1/2 TRES ensoleillé, très propre, semi-meublé ou non, septembre 692-0949

**416 ST-SAUVEUR**  
4 1/2, AVEC stationnement, propre, 522-2544.

4 1/2 CHAUFFAGE électrique, 3e étage, libre 626-6112, 647-2503.

3 1/2, 125\$, 4 1/2, chauffage électrique, 524-7863.

3 1/2, CHAUFFÉ, propre, libre, semi-meublé ou non, Tel. 523-6931

2 1/2, 3 1/2, CHAUFFÉS, éclairés, meublés si désiré, 659-6247.

3 1/2 ENTIEREMENT rénové 529-8081

4 1/2, ENTREE laveuse, sècheuse, 522-8565, 522-7979.

GRAND 6 1/2, 275\$ par mois, entre 16 et 20 heures 683-3213.

GRAND 3 1/2, non meublé, de l'A-educ, 195\$, 524-3742, 527-3797.

IMMEDIATEMENT, refait à neuf, 3 1/2, 407 Kirouac ouest, 290\$/mois, non chauffé, non éclairé, stationnement possible. Aussi pour le 1er oct. 544\$, 502, 506 et 510 Durocher, Jour: 527-8225, Soir: 843-9331.

3 1/2 LIBRE, chauffage électrique, 829-3954, 647-3089.

LIBRES immédiatement, au 367 Rue St-Luc, 3 1/2 260\$, 531 des Obliats, 4 1/2, 325\$, 5 1/2, 350\$ chauffage électrique, 529-3371.

**416 ST-SAUVEUR**  
3 1/2 MEUBLE, chauffé, éclairé, 260\$, 597, Franklin, 849-2144.  
2 1/2 MEUBLE, chauffé, éclairé, libre, 200\$, 524-5656.  
1 1/2 MEUBLE, chauffé, éclairé, éclairée, toilette, douche, 523-6931

1 MOIS gratuit, 3 1/2 meublé, chauffé, éclairé, 681-4327.

3 1/2 NEUF, sécuritaire, Intercom, stationnement, 290 Falardeau, 653-1864.

**464 ST-MATHIAS**  
1 1/2 - 2 1/2 - 3 1/2  
Meublés si désiré, chauffés, éclairés, eau chaude, stationnement. Idéals pour personnes âgées.  
**647-2801**

**418 SILLERY**

**SILLERY PLAZA**  
le confort et le luxe de vastes appartements en location.



1 1/2, 3 1/2, 4 1/2, 5 1/2

aux superficies plus grandes que les normes habituelles.

• A l'épreuve du feu  
• Site privilégié, vue sur le fleuve  
• 2590, rue Plaza, Sillery

• Rémi Gagnon Inc. gestion immobilière

Soir: 6



**418 SILLERY**

AGREABLE 5 1/2, avec vue sur fleuve et stationnement; impeccable, à 4505 mois plus électricité et chauffage. 687-2699.

A SOUS-LOUER, 5 1/2, chauffé, entrée laveuse sècheuse, 661-488.

GRAND 5 1/2 dans résidence privée, chauffé, stationnement, idéal pour couple tranquille, 681-8320 entre 19h. et 21h.

MAGUIRE, 4 1/2, chauffé, éclairé, stationnement, sept. 683-7670.

MAISON neuve à louer, 6955, déneigement et entretien pelouse inclus. 681-6211.

2 1/2 PIÈCES, meublé, 50\$ par semaine, libre. 688-8253.

ST CYRILLE, 2 1/2, chauffés, eau chaude, meublés au non, stationnement, 653-8110, 656-0771 soir.

**Jardins de coulonge Sillery**

Dominant le fleuve  
1490, av. Beaulieu  
suite 907  
**SPECIAL**  
1 mois gratuit pour studio  
**687-5455**

**420 VANIER**

AVE Ducharme, grand 2 1/2, meublé, tout compris, 3005, 687-3684

BEAU 5 1/2, libre sept., tout compris, 663-4046, 681-6981.

**5 1/2 BIEN SITUÉS**  
LIBRE, propre, 681-7124, 683-3043

FACE Fleur de Lys, 3 1/2 meublé, chauffé, eau chaude, stationnement, 833-2448.

GRAND 4 1/2, chauffé, entrée laveuse, sècheuse, libre 1er octobre, 3705, 623-5531, 527-4725.

LOGEMENT à pièces, libre immédiatement, av. Plante, 842-6398

MEUBLE, propre, tranquille, 3 1/2, tout compris, 663-4046, 681-6981.

PRES Hôpital Christ-Roi, 4 1/2, chauffé, eau chaude, stationnement, libre, 3355, 527-9048.

4 1/2, 7 1/2, 2 1/2, PRES Place Fleur Lys, chauffés, eau chaude inclus, très bien aménagé, soir: 525-6091

3 1/2, 4 1/2 TOUT compris, meublés au non, 525-5738, 647-1476.

4 1/2, TRES bas prix à partir 280\$, repeints, bien situé, 681-5867

4 1/2 NON meublé, chauffé, eau chaude, octobre, 681-8082

VANIER, 3 1/2, meublé, chauffé, éclairé, libre, Tél. 681-3333

VOISIN Fleur de Lys 2 1/2, 4 1/2, 100 Beaucage, app. 19, Tél. 527-0693.

**422 BANLIEUE**

A BOISCHATEL, 3 1/2 meublé au non, 829-2284.

BOISCHATEL, 195\$ grand 4 1/2, 1er oct. 822-1187.

NEUVILLE, 4 1/2, entrée laveuse sècheuse, 2105, 876-3261, 843-1128.

NEUVILLE, très grand 5 1/2, chauffé, éclairé, entrée laveuse, sècheuse, tapis, 3505, 876-3142.

3 1/2 PIÈCES, meublé, 150\$ par mois, St-Jean de l'Orléans, après 17 heures 829-3527.

ST-Augustin, 4 1/2, 250\$ par mois, libre 1er sept., 878-2120

VAL BELAIR, 4 1/2, 2ème étage, près église, école, 842-7902.

**3 1/2 - 4 1/2**

Chauffés, éclairés, eau chaude, stationnement extérieur, libres immédiatement.

**661-3382**

**432 MAISONS À LOUER**

A Beauport, maison rangée, grandes pièces, aires ouvertes, finition soignée. 664-6641, 661-2477.

**432 MAISONS À LOUER**

A Cap-Rouge, maison en rangée, 2 étages, 3 chambres, foyer, entièrement meublée au non, tout équipé, libre septembre au octobre, 4505, soir 658-6425.

ANCIENNE LORETTE, plein pied, 5 1/2 pièces, plus chambre à coucher et chambre de bain au sous-sol, grand terrain paysager, cobanon, 5255, libre 1er oct. Après 18h30: 872-3807.

A ST-EMILE, jumelé, 4 1/2 pièces, neuf, 3455 mois, non chauffé, non éclairé. Tél. 843-3460, 843-7877.

A ST-LAMBERT de Lévis, maison unifamiliale, 3 chambres à coucher, 475\$ par mois, disponible immédiatement, 656-6375 ou 658-5133.

A ST-MICHEL, très belle maison de campagne, près Sortie 20, 3505 mois. Tél. 833-5278.

BEAUPORT, 725 Seineville, 6 pièces, foyer, meublé au semi, cadre champêtre, oct., 667-2218

BEAUPORT, jumelé, chauffé, éclairé, libre, rendez-vous, Céline Hudon 822-1778, Trans-Action Morin et Associés courtiers (1984) Inc., 653-6560.

BEAUPORT, près futur bureau régional Hydro-Québec, 6 1/2 aires ouvertes, libre, 843-5336.

BERNIERES, jumelé 6 1/2, entrée éclairée, libre, rendez-vous, Céline Hudon 822-1778, Trans-Action Morin et Associés courtiers (1984) Inc., 653-6560.

BOUL des Etudiants, Loretteville, bungalow, sous-sol fini, lave-vaisselle, raisonnable, 661-8889.

356 BOUL Talbot, 2505 par mois 849-8337, 527-2442

BUNGALOW à louer ou à vendre, 2 chambres, terrain paysager, Cap-Rouge, 5505 mois, 656-9163.

CAP-ROUGE, jumelé 2 étages, 3 chambres, endroit tranquille, libre début sept., 5105, 651-8476.

CAP-Rouge, maison meublée, 3 chambres, sept. 7505/mois. Entre 16 et 19h: 871-5761

CAP Tourmente, québécoise, foyer, semimeublée, 2505, 827-2572

CHARLESBOURG, jumelé, 2 étages, non chauffé, 5605, 626-2760, 628-3752.

CHARLESBOURG ouest, 1er août 9 pièces, piscine 8505, 626-2760

CHARLESBOURG, résidentiel, près services, 1er oct. 627-3967.

CHATEAU D'EAU, maison unifamiliale, 4 1/2 pièces, libre, 843-6566.

DE Collières, maison 6 pièces, garage, 7505, chauffée, éclairée, immédiatement.

Ghislaine Lamontagne 658-0692  
Magda Rivit 653-1422  
Trust Royal courtier 653-3691

GRANDE maison, libre, 500\$ par mois, Janine Gobeil 626-8681, Fiducie Prêt Revenu Courtier 627-1333.

ILE D'ORLEANS, maison à louer, Tél. 828-2843.

LAC Beauport, 6 pièces, foyer, semi-meublée, prix discutable, soir, 849-3651.

LAC Beauport, près Manoir St-Castin, meublée, équipée, 6 1/2 belle, Tél.: 687-0500.

LAC Beauport, moderne, lac, 6 pièces, garage, meublé au non, tout compris 8005, 849-5216.

LAC ST-CHARLES  
Plain-pied, 2 chambres à coucher, endroit tranquille, 1er septembre, 3905, jour 658-5893.

LIBRE immédiatement, St-Jean Chrystosme, maison seule 3 chambres, 5005 par mois 882-2471

MADELINE de Verchères, 7 pièces, foyer, garage, près université, cegep, soir 688-0427.

MAISON canadienne, immense terrain, près rivière Jacques-Cartier et golf Stoneham, possibilité de location avec option d'achat, Magdi, Magdi Savagh & Ass. courtier, 872-8322.

MAISON de campagne à louer à St-Magloire Bellechasse, libre 1er sept., 1-248-9333.

MAISON en rangée, Charlesbourg chauffée, éclairée, eau chaude, 2 salles bains, 2 étages, 623-2627.

MAISON seule, à louer ou à vendre, 5 1/2 pièces, St-Etienne de Lauzon, libre 1er octobre, 831-8105 soir.

10 MIN. des ponts, 5 1/2 plus sous-sol, quartier résidentiel, 4505/mois. Après 18h: 832-4981.

MONT Ste-Anne, beau jumelé neuf, 6 1/2, entièrement meublé 1-228-1636

N-D Laurentides, maison entièrement renovée, boisé, 46,000\$ ca., à vendre ou louer. Soir: 849-5710.

**ST-ROMUALD PLEINE VUE FLEUVE**

Cottage 2 chambres, terrain boisé, 950\$ par mois, possibilité meublée. 653-3794

**ST-ROMUALD, rue Beaumont, 7 1/2 moderne, vénitienne incluses, jumelé neuf, vue sur la rivière, disponible 15 juillet, 5505 par mois. TEL. 833-4243.**

**ST-SACREMENT, Collières, 6 1/2 rénové sur 2 étages, 6005, 688-0630**

**ST-SYLVESTRE Lotbinière, 8 pièces, semi-meublée, très propre, rénové, 2505, 651-1485, 387-7409.**

**SUPERBE maison moderne, meublée, près Lac Clément, 12 milles centre ville, 3 foyers, 3 portes-patio, aspirateur central, bain encastré, tapis mur à mur, plancher cuisine céramique, terrain boisé 30,000 pieds, construction 5 ans, 658-5711, 849-6431.**

**URGENT, louer vendre, hypothèque 10% comptant à 0005, 843-6467**

**VAL Belair, 7 1/2 pièces, paysager, 4505, soir 871-1048, 648-0959.**

**435 LOGEMENTS DEMANDÉS**

HOMME honnête, ordonné, RECHERCHE un chez-soi tranquille, (Montcalm ou environs), références. 525-4062

**437 LOGEMENTS À PARTAGER**

A CHARNY, appartement 4 1/2 meublé à partager, 1505 par mois. Tél. 1-796-2179.

A MONTREAL jeune homme cherche étudiant ou travailleur pour partager 6 1/2 près Métro 1505 (514)486-8148 après 16h00.

ETUDIANT recherche chambre meublée dans très bel appartement, à partager avec une personne sérieuse, secteur Haute-Ville, 522-4919 demandez Gaëtan.

FEMME alermette partager appartement avec personne sérieuse, 683-9196.

GRAND 10 1/2 avec 3 personnes tranquilles, chambre meublée au non, 1905 par mois, Josée 524-4759

MAISON, Charny, 1er septembre, 3005 tout compris, 527-6843.

MONTCALM, 5 1/2 à partager, 2255 mois, chauffé, 527-2180.

MONTCALM, 8 1/2 possibilité meublée, garage, 3005, 683-1809

MONTCALM, Aberdeen, près Cartier, 5 1/2, soir 524-0152.

PARTAGERAIS petite maison sur ferme, Ile d'Orléans, avec une personne, idéal 25 à 35 ans, endroit paisible, 25 minutes du centre-ville. Tél. 829-3586.

PETITE maison à partager, St-Nicolas, 10 min. ponts, 831-7833.

SILLERY, grand 8 1/2 avec foyer, meublé sauf chambre, chauffé, 1655/mois. 651-2457.

**432 MAISONS À LOUER**

A Beauport, maison rangée, grandes pièces, aires ouvertes, finition soignée. 664-6641, 661-2477.

**432 MAISONS À LOUER**

ORSAINVILLE, jumelé, 1er novembre 1984, 626-3657, 623-0110.

BEAUPORT, rue Ader, 5 1/2 pièces sur 2 étages, tout compris 5805, Tél. 688-0630

SILLERY, MAISON neuve à louer, 6955, déneigement et entretien pelouse inclus. 681-6211.

SOUS-LOUER automne seulement, très belle maison Sillery, 2 étages, 5625/mois, 681-5820 soir.

ST-AUGUSTIN, site exceptionnel, près fleuve, maison 2 pottiers, 2 chambres, semi-meublée, libre, 878-2758 soir.

STE-BRIGITTE Laval, 5 chambres, chauffée, éclairée, 4755, 653-5903

STE-FOY, grande maison, 6 pièces, plus sous-sol, magnifique cour, Jeanette Bertrand 683-3354, Trust Royal Courtier, 656-9660.

ST-ETIENNE, bungalow 5 1/2 plus sous-sol, tranquille, près services, 4505, cause transfert, 831-3704.

ST-FRANCOIS I.O., maison non meublée, 4 1/2, 3005, 692-2864

ST-HENRI, 8 1/2, construction 8 ans, grand jardin, idéal pour famille, 4505 mois. Tél. 862-0977.

ST-JEAN Chrystosme, jumelé 3 chambres, 1 1/2 salle bains, patio, paysager, 4605 par mois, 839-0160.

ST-LAMBERT Lévis, 28x48, frais peints, négociable, 1-514-667-6759.

ST-REDEMPTEUR, maison neuve, 6 1/2, 5 minutes des ponts, nouveau secteur, près écoles et services, 4955 par mois, 831-5439.

**437 LOGEMENTS À PARTAGER**

ST-REDEMPTEUR, maison canadienne, foyer, non-lumeur (soir), 3003 tout compris, 831-2996.

**440 ANCIENNE-LORETTE**

GRANDE chambre à louer pour monsieur, permis cuisine, stationnement, 872-2590.

**441 BEAUPORT**

COURVILLE, près polyvalente Utric Huot, meublées, cuisine commune, au mois, 667-7557.

**443 CHAMPLAIN**

CHAMBRE chauffée, meublée, éclairée, libre, Tél. 628-4206.

**444 CHARLESBOURG**

ACCES cuisine, entrée privée, laveuse, sècheuse, près Polyvalente, 628-6744, 622-0270.

AU mois ou à la semaine, grande, salle bain, boudoir, accès facile cegep, université, centre ville. Après 17h: 627-0906, 683-1128.

BOUDOIR, meublée, poêle, frigo idéal monsieur, 228, 71ème Est.

Chambre à louer  
Après 17h  
626-6254

PERMIS de cuisine  
stationnement, 1755/mois  
622-1187

**446 LES SAULES DUBERGER**

CHAMBRES à louer, tranquille, commodités, service d'autobus, près de tout, 872-2141, 871-7796

**447 LIMOILOU**

AVENUE Vitré, services communs, 529-4486, 831-4529

CHAMBRE-boudoir, permis cuisine, entrée privée, 663-0252

CHAMBRE, et chambre bachelier, près Cegep, poêle, réfrigérateur, lavabo, 18e rue, 524-3656.

GRANDE redécouverte, poêle, frigo, parking, enfant-Jésus, 529-3146

PERSONNE tranquille et seule, St-Albert-le-Grand, 345 par semaine. Tél. 622-4451.

PRES cegep, 925 8ème Avenue, cuisine commune, très propre, tranquille, 626-2871, 627-0248.

STE-ODILE, impeccable, futuriste, frigo, services communs, buanderie, 455, 687-5224 code 1412.

**437 LOGEMENTS À PARTAGER**

ST-REDEMPTEUR, maison canadienne, foyer, non-lumeur (soir), 3003 tout compris, 831-2996.

**440 ANCIENNE-LORETTE**

GRANDE chambre à louer pour monsieur, permis cuisine, stationnement, 872-2590.

**441 BEAUPORT**

COURVILLE, près polyvalente Utric Huot, meublées, cuisine commune, au mois, 667-7557.

**443 CHAMPLAIN**

CHAMBRE chauffée, meublée, éclairée, libre, Tél. 628-4206.

**444 CHARLESBOURG**

ACCES cuisine, entrée privée, laveuse, sècheuse, près Polyvalente, 628-6744, 622-0270.

AU mois ou à la semaine, grande, salle bain, boudoir, accès facile cegep, université, centre ville. Après 17h: 627-0906, 683-1128.

BOUDOIR, meublée, poêle, frigo idéal monsieur, 228, 71ème Est.

Chambre à louer  
Après 17h  
626-6254

PERMIS de cuisine  
stationnement, 1755/mois  
622-1187

**446 LES SAULES DUBERGER**

CHAMBRES à louer, tranquille, commodités, service d'autobus, près de tout, 872-2141, 871-7796

**447 LIMOILOU**

AVENUE Vitré, services communs, 529-4486, 831-4529

CHAMBRE-boudoir, permis cuisine, entrée privée, 663-0252

CHAMBRE, et chambre bachelier, près Cegep, poêle, réfrigérateur, lavabo, 18e rue, 524-3656.

GRANDE redécouverte, poêle, frigo, parking, enfant-Jésus, 529-3146

PERSONNE tranquille et seule, St-Albert-le-Grand, 345 par semaine. Tél. 622-4451.

PRES cegep, 925 8ème Avenue, cuisine commune, très propre, tranquille, 626-2871, 627-0248.

STE-ODILE, impeccable, futuriste, frigo, services communs, buanderie, 455, 687-5224 code 1412.

ST-Pascal, tranquille, meublé, lavabo, buanderie, cuisine commune. Après 18h: 661-1631.

**448 NEUFCHÂTEL LORETTEVILLE**

2 CHAMBRES à louer, salon, cuisine, douche, laveuse, sècheuse. 842-5698.

2 CHAMBRES à louer, salle de bains privée, salle de séjour, permis de cuisine, 843-1478

**449 MONTCALM**

AVE Bernières, cuisine commune, entrée privée, tranquille, 523-1313, 692-2514

BELLES chambres dans maison privée, références. 525-9855

CHAMBRE avec accès cuisine, possibilité meublée, libre, 522-2859.

CHAMBRE boudoir, permis cuisine, Côte Sherbrooke, 824-4940.

**449 MONTCALM**

LAVABO, poêle, réfrigérateur, tranquillité, propre, entrée seule, 683-7297.

**452 RIVE-SUD**

CHARNY, chambre à louer, à accès à tout l'appartement. TEL. 832-6925, 659-2414

LAUZON, 2 minutes du Cegep, 1105 par mois, bail 9 mois, permis cuisine, soir 882-056.

**453 STE-FOY**

A 658-9137, près université, centres d'achats, stationnement, balcon, 1805, 1905 mois.

A 658-5007, PRES Campus Résolant Tilly, grande chambre double (2 pers), propre, commodités.

A 658-5044, Ch. Ste-Foy, très tranquille et propre, toutes commodités et près de tout, entrée privée

A 653-8619, près cegep, univesité, 2445 chemin Ste-Foy, libre.

**A 658-8621**  
Repeint, tranquillité, permis cuisine, proximité université.

ACCOMMODATION cuisine, 2e étage, entrée privée, stationnement, libre, 653-2247.

AUBAINE! Près université, cegep. Tél. 651-2433, 658-8419.

BELLE grande chambre, permis cuisine, entrée privée, 455/semaine, 653-3499.

CENTRAL, tranquillité, propre, route Subite, près chemin Ste-Foy, parking petite auto. Tél. 658-4787.

CHAMBRE boudoir, toutes commodités, Boul. Pie XII, 651-7811

CHAMBRE dans 5 1/2 pour étudiant sérieux, près université, 1855 par mois, 659-3631.

CHAMBRE, entrée privée, lavabo, téléphone, permis cuisine, 653-7511.

CHAMBRE idéal pour étudiant(e), toutes commodités, 39\$ par mois, 658-7976.

CHAMBRE à louer, près centre d'achats, endroit tranquille, 35\$ par semaine, Tél. 658-5398.

CHAMBRE à louer dans condominium, avec tous les services, libre. Après 21h, 658-4937.

CHAMBRE meublée, accès cuisine, dans appartement, près université, cegep commerce 527-4993

CHAMBRE pour étudiant(e), près université, permis cuisine, 659-2243.

CHAMBRE seule, pension à discuter, stationnement ou autobus. Tél. 658-7296

COIN Lavipierie - boul. Laurier, permis cuisine, bail de 10 mois, 1605/mois, informations 659-1610.

CONFORTABLE, près Cegep et université, cuisine commune, douche, lavabo, 656-1542.

DOUBLE, permis cuisine complet, entrée seule, près cegep, 2524 Biencourt, 658-6178.

ENTREE privée, tranquille, permis cuisine, tv, 1705, 651-8701.

ETUDIANT, confort idéal, tout fourni, près Cegep, 325 semaine, ça te plaira, 658-1420.

GRANDE, prix raisonnable, permis cuisine, tapis, réfrigérateur. Tél. 658-3537

GRANDE, simple ou double, entrée privée, cuisine commune, 2915 Chemin St-Louis, 653-0199.

**453 STE-FOY**

ROUTE de l'Église, ambiance familiale, idéale dame ou étudiant, 658-1597.

**RUE DES ETUDIANTS 80 CHAMBRES**

Meublées, chauffées, eau chaude, buanderie, tranquillité et sécurité GARANTIES. Très près de

**L'UNIVERSITE REGIONALE DE TILLY ET CEPEP STE-FOY PRIX POUR ETUDIANTS**

S'adresser à:  
**1132 RUE LANDRY 659-2564, 651-5288**

STE-FOY, libre, bon chez-soi, bons repas si désiré, stationnement, 35\$, 651-9754.

TRANQUILLITE,



**475 CONDOMINIUM À VENDRE**

ALLEE de Montcalm, près Plaines, neuf, dernier étage, 3 chambres, 9 1/2, Esther Thibodeau 651-4909, Trans-Action Marin et Associés courtiers (1984) inc., 653-6560.

A QUEBEC, du propriétaire, grand 5 1/2 luxueux, foyer, vue sur ville, bien situé, libre novembre, 59,500\$, acheteurs sérieux seulement, après 18h, 628-4935, 522-4900

AU 6ème, 1 Cité Bellevue, coin nord-est, 3 chambres, 1 1/2 salle bain, 85,000\$, 681-8960.

**AUBAINE 34,500\$**  
Libre immédiatement, condo en rangée, 10 Pl. Cuvé Poirier, Charly, 3 chambres, 2 étages, et sous-sol, 1-728-3449, 1-728-2223.

AU Pied Mont Ste-Anne, meuble, literie, 653-2652 651-6144.

BEAUREGARD, condo luxueux, décoration moderne, financement, libre sur demande, Agathe Fournier 656-1450, Denise Gatién courtier 658-1600.

**TRUST ROYAL**

Courier

MONT STE-ANNE, vendre ou louer, 2 chambres, foyer, près centre ski, Lorraine Bélanger 653-8215, 656-9660.

LOUISBOURG, condominium 4 pièces, air climatisé, garage intérieur, prix raisonnable, Jacqueline Légaré-Wagner 651-6971, 656-9660.

CONDOMINIUM Belvédère, 3 1/2, airs ouvertes, frais communs \$67/mois, \$36,500, Denis Poulin 656-1274, 656-9660.

STE-FOY, condominium 5 pièces, 1,024, construction récente, rez-chaussée, stationnements intérieurs, Emilien Dumas 651-4888, 656-9660.

QUEBEC, \$72,000, condominium, 3 chambres, bien situé, stationnement intérieur, à voir, Huguette Nadeau 527-9770, 656-9660.

STE-FOY, 4 1/2 pièces, près ministère Revenu, \$58,000, hypothèque 9 1/2%, épreuve feu, Claude Touchette 628-7460, 656-9660.

STE-FOY, 3 chambres, très propre, construction supérieure, piscine, \$56,000, Henri Myrand 623-2461, 653-3691.

STE-FOY, 5 pièces, neuf, stationnement, piscine, libre, \$52,000, Ghislaine Lamontagne 658-0692, 653-3691.

ILE ORLEANS, maison ancestrale, 6 pièces, vue fleuve, 14 acres terrain, Hélène Roy 651-3895, 653-3691.

**475 CONDOMINIUM À VENDRE**

BELVEDERE (1105), salon d'nette (13X17) avec alcôve (9X10), cuisine (6X12), taxes et frais communs, 114\$ par mois, 29,300\$, 651-0800 entre 18h et 20h.

BOUL Mathieu, 4 1/2, bien décoré, 1er plancher, bon prix, 623-1998.

CHARLESBOURG, beau condominium, 4 1/2, paysager, tranquillité 9 1/2% (tour 694-6555, soir 622-0031).

CHARLESBOURG, 4 1/2, 858 pieds carrés, 39,500\$, Soir 626-4215.

CHARNY, 4 1/2 pièces, hypothèque 9 1/2% - 2 ans, Tél. 832-6823.

COEUR Vieux Québec, condos 1 et 2 chambres, 56,000\$ à 66,000\$, libre, Hélène Roy 651-3095, Trust Royal Courtier 653-3691.

COIN Henri-Bourassa/Capital, 4 1/2, rez-de-chaussée, piscine, 38,500\$, du propriétaire, 622-3648.

CONDO 1000p.c., 5 pièces, foyer, mur de pierre, insonorisé, 2 étages, soir, 683-9781.

CONDO à vendre, vue sur le fleuve, cause transfert, 659-1288.

**475 CONDOMINIUM À VENDRE**

**CONDO D'ARGENSON**  
Béton, 255 pi. ca. Vieux-Québec. Aussi appl. modèle rénové. 683-5439, 694-1361, 522-2741

CONDO de Bernières, vue sur le fleuve ou sur la ville, 2 chambres, piscine, Roland Guay 524-4812, Groupe St-Laurent 83 courtier 626-9110.

**Condos Ste-Geneviève**  
SECTEUR RESIDENTIEL DU VIEUX QUEBEC

Adjacents aux Plaines. Les condos Ste-Geneviève offrent le confort d'une résidence bourgeoise du 19e S., au confort moderne, 4 Appartements restaurés (1 et 2 chambres) Terrasses privées, foyers. A vendre en copropriété. En tout temps 527-8797.

D'AUTEUIL, superbe 4 1/2, plus vaste mezzanine étage supérieur, beaucoup de cachet, faux 9 1/2%, Esther Thibodeau 651-4909.

**DES FRANCISCAINS**  
5 1/2 GRANDES pièces, hall spacieux, cour gazonnée, clôturee, 39,000\$, urgent, Louise Leclerc 687-0688, Montréal Trust 653-6720.

**475 CONDOMINIUM À VENDRE**

DOMAINE Beaugard, 2 chambres à coucher, 1,180 pi. ca., installation pour foyer, piscine, sauna, stationnement intérieur, Jour: 659-4848, après 18h: 658-7201

FRASER, copropriété rénovée, 5 pièces, stationnement, cour arrière, 47,500\$, Claire Roy, RE/MAX Haute-Ville Inc. courtier 687-3211.

GRAND 6 1/2, ensoleillé, cour privée, vieux Québec, fenêtres françaises, directement du propriétaire, 49,500\$, Tél. 692-1025, 692-1363.

1431 JEAN-Royer, 59,500\$, 1539 Jean-Royer, 89,500\$, 4 chambres, Pierre Troitier 648-1292, Troitier et Ass. courtier 648-1212

LE GARNIER, condo rénové, 2 chambres, garage, près université, Michéline Dussault 832-6862, Claire Newton courtier 687-9990.

LE GARNIER, direct proprio, 3 pièces, semi-meublé, balcon, piscine, tapis, 15 sept., 688-9280 soir.

MAGNIFIQUE Condominium penthouse à vendre, 5 1/2, Cité Bellevue, 688-0692, 529-9414, 831-0124.

MAGNIFIQUE condo studio, à vendre, Cité Bellevue, 663-1266.

**475 CONDOMINIUM À VENDRE**

MANRESE, Phase I, dernier étage, 1250 pieds, 2 balcons, 2 stationnements, Esther Thibodeau 651-4909, Trans-Action Marin & Ass. courtiers (1984) inc. 653-6560.

MONTCALM, condominium Manrèse, 2 chambres, seul du bloc, possession immédiate, Geneviève de Billy 527-8844, Trust Royal Courtier, 627-4321.

MONTCALM, Ave Murray, copropriété 5 1/2, Me. Marc André Verville notaire, 325-6158, 832-0227

MONT STE-ANNE  
Au prix coûtant, condo, 2 chambres, foyer, 2 piscines, vue sur le fleuve, meublé ou non, hypothèque 3 ans à 10%, du propriétaire, 653-7050

**475 CONDOMINIUM À VENDRE**

PLACE Royale, luxueux 4 1/2, 3 niveaux, foyer, planchers chêne, mur pierre, tout moderne, Geneviève de Billy 527-8844, Trust Royal Courtier, 627-4321.

PLACE ROYALE, luxueux, 2 chambres à coucher, semi-meublé, isolation, insonorisation de qualité supérieure, foyer, murs de pierre, poutres, tapis, 62,500\$, 656-1854

PLACE Royale, 1,270 ca., 5 1/2, re-fait à neuf, béton, prix à discuter, Jour 656-5053, soir 658-3938

QUARTIER Montcalm, 5 1/2, 2e étage, dans maison 3 étages, Tél. 527-4397

SEIGNEURIE Maricourt, 5 1/2, 3ème étage, hypothèque 9 1/2%, \$56,000, Tél. 658-1659.

**475 CONDOMINIUM À VENDRE**

SILLERY, appartement 5 1/2 pièces avec stationnement, chauffage électrique 37,000\$, Jocynthe Vallancourt 683-4336, Montréal Trust courtier 653-6720.

STE-ANNE, vaste studio, entrée privée, neuf, faux 9 1/2, stationnement disponible, 38,500\$, Esther Thibodeau 651-4909, Trans-Action Marin & Ass. Courtiers (1984) inc. 653-6560.

STE-FOY, 3 chambres, comme neuf, libre immédiatement, Maada Ryll 653-1422, Trust Royal courtier 653-3691

ST-SACREMENT, Le Nobélit, superbe 4 1/2, vue dégagée ouest, grand balcon, Esther Thibodeau 651-4909, Trans-Action Marin et Associés courtiers (1984) inc. 653-6560.

Les Quartiers de l'Intendant

**29 CONDOMINIUMS DIFFERENTS**  
Studio ou 1 chambre  
"Les Quartiers de l'Intendant"  
(près du nouveau Palais de Justice et de la Gare intermodale)  
Maison historique superbement rénovée (autrefois Chez Gérard)

Prix à partir de **35 500\$** Moins 3000\$ subv. municipale  
9 1/2% - 3 ANS

**APPARTEMENT TÉMOIN À VISITER SUR RENDEZ-VOUS**

Caractéristique unique: cour intérieure  
Henri Paquet 525-9198  
Claude Lavoie 527-6908

**653-1236**

AVENDRE FIDUCIE PRET-REVENU COURTIER

**LE FLEUVE À PLEINE VUE**  
... "une valeur toujours sûre"!

...le prestige  
**du DOMAINE BELLERIVE**  
...condominiums

**NOUVEAU**

**Soyez le premier à choisir!**

boul. Ste Anne  
boul. des Chênes  
autoroute Montmorency  
FLEUVE

- "8" unités de luxe seulement (tranquillité)
- "10" minutes du centre-ville (via Montmorency)
- Epreuve du feu (tout en béton)
- Stationnement intérieur
- Piscine... Etc., Etc.

Vendu par:  
**Century 21**  
Capitale Courtier

1066, boul. Ste-Anne  
Beauport  
Pour rens.: **656-6521**  
**661-4225**

**Les Villas de l'Anse SILLERY**

**FACE AU FLEUVE**

Unités à visiter

PRÉSENTEMENT EN CONSTRUCTION

Chaque unité a une vue sur le fleuve.  
**OUVERT 6 JOURS PAR SEMAINE**  
2209, ch. du Foulon  
Renseignements: 656-6571, 656-6661  
Vendu par Century 21 Capitale Inc., courtier  
Une réalisation de Gestion Alphon Inc.

**9 1/2 3 ANS**

FACE AU FLEUVE

**CONDOMINIUM GRAND-BOURG**  
PHASE II A CHARLESBOURG  
(Secteur Guillaume-Mathieu)

Subvention de la ville de Charlesbourg  
— Concept moderne 4 1/2, 5 1/2 pièces spacieuses  
— Insonorisation supérieure — Extérieur en brique  
— Planchers (béton et acier) — Fenêtres thermos  
**9 1/2 % d'intérêt — 3 ans**  
Ingénieur-conseil: Gérard Berlinguette

**DISPONIBLE IMMÉDIATEMENT: CONDOMINIUM (non illustré)**  
Venez nous rencontrer pour SUBVENTION SPÉCIALE

**NOUS PRENONS CHARGE DE VOTRE LOYER JUSQU'AU 30 JUIN 1985**

- De 52 000\$ à 58 000\$
- A proximité de tous les services
- Condo-modèle à visiter

Renseignez-vous auprès de nos conseillers.

**CONDOMINIUM GRAND-BOURG**  
9000, boul. Mathieu, Charlesbourg

UNE RÉALISATION DES CONSTRUCTIONS DU CHEVRON INC.  
Mme Doyon: 623-1898 - 99  
Maison: 627-4788



CHAMBRES  
suite

#### 475 CONDOMINIUM À VENDRE

TRANSFERT, 3379 ch. St-Louis, vue sur fleuve, 7 pièces, Y. Brail courtier 527-8369 code 5504.

TRES beau condo avec sous-sol, 4 chambres, secteur Guillaume-Mathieu, près des services, après 18h30 622-4250.

VIEUX Québec, superbe condo 5 pièces, semi-meublé, ascenseur, Micheline Dussault 832-6762, Claire Newton courtier 687-9990.

VILLAGE Belvédère (1055 Belvédère), 5 pièces, 4ème étage, 1060 pi.ca., avec tapis, balcon 6 x 20', c'est une classe 31, prix 75,000\$, Bur. 681-6672



MAISONS  
SEULES  
480 à 519

#### 480 ANCIENNE- LORETTE

ANCIENNE-Lorette, style moderne, impeccable, très beau terrain clôturé, près services, idéal jeunes familles, Marie-Micheline Lavoie 872-0043, Le Permanent Courtier 627-4460

ANCIENNE-Lorette, secteur paisible, près services, jumelé très propre, 7 pièces, 4 chambres, à visiter, Lyse Cantin 828-9848, Le Permanent Courtier 627-4460

ANCIENNE-Lorette, bungalow impeccable, près des services, transfert, Jacqueline Rebmann 626-5170, Le Permanent Courtier 627-4460

#### 480 ANCIENNE- LORETTE

BUNGALOW pierre colorlock, excellent état, abri, garage, piscine, beau terrain clôturé, Y. Lavoie 871-1955, Trust Royal Courtier, 656-9660.

FAUT VOIR! Grand jumelé, très original, Soir 872-9418.

#### SILLERY

Attrayante propriété 10 pièces, foyer, sous-sol, magnifique terrain, 16,500 pieds carrés, piscine, béton, foyer, garage double.

Claire Gagnon:  
651-0832  
TRANS-ACTION  
ANTOINE MORIN ENR  
688-8814 COURTIER

#### 480 ANCIENNE- LORETTE

1422 BOIVIN, bungalow brique, 2 salles bains, foyer, garage, néoclassique, c'est une aubaine, Mado Riff 653-1422, Trust Royal courtier 653-3691

URGENT de vendre, bungalow, aires ouvertes, porte-patio, terrain clôturé, secteur tranquille, Claude Fraser courtier 871-0204.

#### TRUST ROYAL

PETIT domaine, 3 maisons, terrain 30,000 pi. ca., piscine, 15 minutes centre-ville, Noeline Donovan 651-6188, 653-3691.

BUNGALOW luxueux, foyer, 3 revenus au sous-sol, terrain 16,338 pi. ca., Françoise Michaud 653-3862, 653-3691.

LAC-DELAGE, rue du Verger, beau jumelé, bon marché, 3 chambres, bien situé, Marcel Gervais 658-3965, 653-3691.

#### 480 ANCIENNE- LORETTE

SPLENDIDE bungalow 26 x 46, 2 foyers, garage, planchers chêne, rue sans issue, à voir, Claudette Drouin 872-3466, Le Permanent Courtier 627-4460

SUPERBE jumelé brique, 7 pièces, foyer, cabanon, terrain clôturé, Rolande Gérin 688-0405, Trust Royal Courtier, 656-9660.

#### 481 BEAUPORT

A BEAUPORT, bungalow 25 x 40, grand terrain, près écoles et services, libre immédiatement, Nicole Carpentier 622-5074, Le Permanent Courtier 628-6735

#### AUCUN COMPTANT

61/2 PIÈCES, 2 ans, \$3,000\$, Richard 663-6607, MBK Courtier.

BEAUPORT, 59 Dumoncel, bungalow, 26x51, terrain 12,793 p.c., foyer, garage, planchers bois franc, salle à manger, secteur de choix, près école, autobus et autoroute, FRANCINE DESCO-TEAUX 661-4284, LE PERMANENT COURTIER 628-6735



663-2229 626-1513

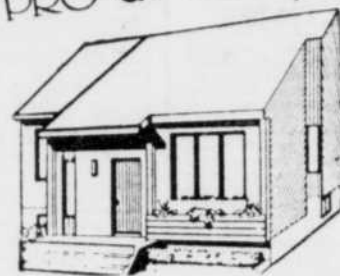

Maison modèle au 496, Rimbaud, BEAUPORT

## A BEAUPORT SUR LE FLEUVE Le MARINIER

vous offre  
tout ce que vous désirez:

- Vue sur le fleuve
- Appartements très spacieux variant de 970 à 1 370 pi. ca.
- Garage intérieur
- Ascenseur
- Piscine, bain tourbillon, sauna
- Construction de béton
- Finition recherchée
- Rangements fonctionnels
- A 5 minutes du centre-ville

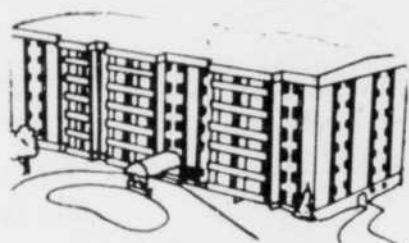

Prix à partir de **57 000\$**  
Hypothèque: 9 1/2%, 3 ans, Subvention R.E.E.L.

#### OCCUPATION IMMÉDIATE

380, boul. Ste-Anne, Beauport (à l'arrière du Baron Rouge)

PROMOTION: Promo Domi Inc.  
Vendu par Century 21 Capitale Inc., courtier  
Réalisation: R. Jacques et D. Perreault inc.

**667-3704**

Votre rêve, une réalité

Appartement témoin à visiter

## Domaine François de Laval CONDOMINIUMS INTERMÉDIAIRES UN SITE UNIQUE



"les professionnels de l'habitation"

### LE DOMAINE FRANÇOIS DE LAVAL CONTINUE DE BATTRE TOUS LES RECORDS

- record de vente
  - record d'acheteurs satisfaits
  - record de qualité
  - record d'avantages
- Venez constater!

**HYP.: 9 1/2%** garantie 3 ans Subventions gouvernementales **R.E.E.L.**

2761, chemin Sainte-Foy (adjacent à l'Hôpital Laval)

Pour information: **658-1659**

Phase III: occupation 1er septembre 1984

Phase I: occupation **VENDU** liate

Phase II: **VENDU** ion 1er juillet 1984

Bureau ouvert:

Lun. au jeu., midi à 17h., 19h à 21h.

Sam. et dim., midi à 17h.

Réalisation: R. Jacques & D. Perreault Inc.

Promotion: Promo-Domi Inc.

Occupation:  
1<sup>er</sup> septembre

Les condominiums  
d'une classe à part...



## les Châtelets

POINTE STE-FOY

BUREAU:

**800, rue Alain, Ste-Foy**  
(coin chemin Ste-Foy et rue Alain, Pointe Ste-Foy)  
**659-1609**

BUREAU OUVERT:

Lundi au jeudi  
13 à 17 heures Samedi et dimanche  
19 à 21 heures 13 à 17 heures

Unités de 1, 2 ou 3  
chambres à  
coucher  
Entièrement en  
béton armé  
Vue exception-  
nelle sur les  
Laurentides  
Stationnement  
intérieur inclus  
Deux ascenseurs  
Salle  
communautaire  
Magnifique  
serre-solarium  
à chaque unité  
Eligible aux  
subventions

Le condominium dont vous  
avez toujours rêvé, à un prix  
que SEUL "Les Châtelets"  
peut vous offrir!!!  
Venez vous en rendre  
compte par vous-même

RÉALISATION:  
Laurent Gagnon Inc.  
MISE EN MARCHÉ:  
Parent Courtier Inc.



L'ARLEQUIN



LE PLEIN JOUR



L'INSPIRATION

### NOUVEAU À CHARLESBOURG

106 maisons  
unifamiliales  
et jumelées

UN ENDROIT PRIVILÉGIÉ...  
construit dans l'un des plus beaux  
secteurs de Charlesbourg.  
À proximité de l'autoroute de la  
Capitale à 10 minutes de la Colline  
parlementaire. Centres commerciaux,  
centre sportif, bibliothèque  
municipale, transport en commun, etc.

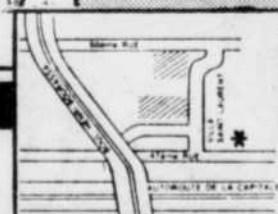

bureau des ventes  
905, de Nemours

Les frais suivants sont inclus dans  
NOTRE PRIX DE VENTE:

- Permis de construction
- Frais d'emprunt
- Les intérêts sur avance
- Certificat de localisation.
- Programme de certification des maisons neuves de l'A.P.C.H.O.

## Domaine Villa St-Vincent

COURVÉE  
HABITATION

PRÊTS HYPOTHÉCAIRES

**9 1/2%** POUR  
3 ANS

construction  
canadienne  
627-5145 Inc.



# Montréal Trust

COURTIER

Chez nous, vos intérêts sont bien servis.

1195, de la Vigerie  
Ste-Foy  
653-6720

96, St-Edouard  
Lévis  
837-8836

49, Principale  
St-Romuald  
839-9463

6780, 1re Avenue, suite 105  
Charlesbourg  
622-7000

## Rive-Nord

### BEAUPORT

BUNGALOW, construction supérieure, 11 pièces, pas cher. Fernand Talbot 527-0580, 653-6720.

SIX, 4 1/2 façades, financé 90%, loué 100%, URGENT, négociable. Martin Thibault 683-0183, 622-7000.

REDUIT, impeccable, neuf, aires ouvertes, maraîcheries, patio, cabanon, Jacques Boudreau 681-5963, 622-7000.

BUNGALOW, bien situé, sous-sol aménagé, 53 000\$. Faut visiter, urgent. Michel Baily 828-2777, 622-7000.

### CHARLESBOURG



JUMELLE brique, 3 chambres, rue tranquille, 42 000\$ négociable. Nicole T. Lambert 651-5325, 653-6720.

CHARLESBOURG-O, bungalow pierre, 6 pièces, foyer, piscine. Lina Roy 681-6602, 653-6720.

GRAND bungalow brique, foyer, clôture, cabanon, Marie Verreault 658-0949, 653-6720.

QUALITE, confort, cottage brique, 4 chambres, endroit sélect. Marie Verreault 658-0949, 653-6720.

CHARLESBOURG-EST, près Institut des sourds, bungalow brique, 25 x 40. Anne Gagnon 681-8348, 653-6720.



NOUVEAU, beaucoup d'avantages, pierre, 30 x 48, qualité supérieure, foyer. Martin Thibault 683-0183, 622-7000.

CHALET, 6 1/2 pièces, terrains 14 900\$, secteur de prestige, offre. A. Adem 628-5452, 622-7000.

DEVENEZ propriétaire, 29 800\$, condo deux ans, bien décoré. Martin Thibault 683-0183, 622-7000.



TRES grand (7) pièces beaucoup de commodités négociable. Jean Garon 626-0704, 622-7000.

COTTAGE, foyer, piscine, près de tout, propre. Elyse Turmel 622-4911, 622-7000.

SUPERBE grand cottage, 1 étage 1/2, pour visiter. Jean Garon 626-0704, 622-7000.



MAISON 3 logements, 5 1/2 bien situés, revenus 16 500\$. Robert Julien 626-2462, 622-7000.

### LORETTEVILLE NEUFCHATEL

14 LOGEMENTS, très bien situés, conditions de vente exceptionnelles. Louis Francoeur 843-1507, 653-6720.

LORETTEVILLE, boisé, foyer, patio, libre, 4 chambres, autobus. Louis Francoeur 843-1507, 653-6720.

COMMUNAUTÉS, véritable aubaine, 250 000\$ pour 198 000\$, terrain 26 275\$. Louise Leclerc 687-0688, 653-6720.

MONTCHATEL, bungalow québécois, appareils ménagers inclus, grande cour. Louise Leclerc 687-0688, 653-6720.

BUNGALOW bien situé, 5 chambres, superbe terrain privé. Yvette Tardivet 683-2648, 653-6720.

BUNGALOW 3 chambres, très propre, garage, secteur sélect. Jean-Pierre Masson 843-9195, 653-6720.

BUNGALOW 26x40, 3 chambres, garage, brique, très propre. Jean-Pierre Masson 843-9195, 653-6720.

QUINCAILLERIE, matériaux construction, inventaire garanti, logement au 2e. Jacqueline Houle 651-6354, 653-6720.

POUR PLAIRE, entrée split, foyer, garage double, magnifique, boisé. Marie Verreault 658-0949, 653-6720.

IMMENSE propriété, bord fleuve, revenus 11 580 annuellement, informations: Diane Beaulieu 651-3337, 653-6720.



NEUFCHATEL, 4, rue Coursol, joli bungalow, 4 chambres, faut voir. Roland Cantin 1-337-2327. Léger Lavoie 1-337-2800, 653-6720.

### QUEBEC

RICHELIEU, 7 logements, 3 1/2 libre à acheteur, cour arrière. Lina Roy 681-6602, 653-6720.

3 LOGEMENTS, près d'un parc, central, prix raisonnable. Jeannine Rousseau 651-7537, 653-6720.

ST-SAUVEUR, duplex rénové, 2-1/2, chauffage électrique. Charlotte Roberge 647-4125, 653-6720.

3 LOGEMENTS, Montcalm, 3 stationnements, rénovations, impeccable, abordable. Jacqueline Houle 651-6354, 653-6720.



BENOIT XV, 6-3/4, stationnement, bons revenus, grand terrain. Anne Gagnon 681-8348, 653-6720.

MONTCALM, offre incroyable, copropriété bien divisée, faut voir! Diane Beaulieu 651-3337, 653-6720.

LES SAULES, belle propriété rénovée, propriété exceptionnelle, à voir. Louis Francoeur 843-1507, 653-6720.

MAISON chambres près Châteaueau, bon état, bons revenus. Raymond Dache 681-4226, 653-6720.

LES SAULES, secteur résidentiel, joli bungalow, 53 000\$. Jacynthe Vaillancourt 683-4336, 653-6720.

FRANKLIN, 2 maisons entièrement rénovées, prix 32 000\$, 44 000\$. Jacynthe Vaillancourt 683-4336, 653-6720.



BRIQUE, 3 chambres, 2 salons, spacieux, endroit recherché. Janine Généreux 651-9214, 653-6720.

ENTRE 2 parcs, fort attractif, 10 pièces, garage double. Madame Hardy 527-0431, 653-6720.

CHATEAUGUAY, duplex à rénover, éligible subventions, stationnements, 28 000\$ négociable. Thérèse Tremblay 656-6272, 653-6720.

LIMOULOU, bungalow entièrement rénové, très propre, 28x42, 3 c.c., terrain paysager, secteur recherché. Monique Yip 683-7968, 839-9463.

MOTEL, boul. Hamel, bar, restaurant, maison, gros chiffre d'affaires, cause retraite. Claude Beaumont 832-4371, 839-9463.

MAISON 4 logements 4 1/2, idéal propriétaire occupant, revenus 12 660\$. Robert Julien 626-2462, 622-7000.

MAISON 2 logements 4 1/2, bien situés, revenus 4 300\$. Prix 29 900\$. Robert Julien 626-2462, 622-7000.

MAISON 2 logements 3 1/2, idéal pour couple, revenus 4 300\$. Robert Julien 626-2462, 622-7000.

### SILLERY STE-FOY CAP-ROUGE

PRES Université, bungalow brique, spacieux, possibilité revenus. Yvette Tardivet 683-2648, 653-6720.



STE-FOY, avec 1 pièce coiffure en opération, coquet, 6 pièces. Madame Hardy 527-0431, 653-6720.

CAP-ROUGE, canadienne 6 pièces, foyer, terrain boisé, aubaine. Fernand Talbot 527-0580, 653-6720.

STE-FOY, 8 pièces, livrable sur demande, ordre parfait. Madame Hardy 527-0431, 653-6720.

STE-URSULE, excellent 9 pièces, entrée séparée pour bureaux ou logements. Madame Hardy 527-0431, 653-6720.

SILLERY, condo 5 pièces, vue complète, fleuve, 2 places, garage. Madame Hardy 527-0431, 653-6720.

SILLERY, avenue privée, près écoles, impeccable, 8 pièces. Madame Hardy 527-0431, 653-6720.

STE-URSULE, excellent 9 pièces, entrée séparée pour bureaux ou logements. Madame Hardy 527-0431, 653-6720.

SILLERY, condo 5 pièces, vue complète, fleuve, 2 places, garage. Madame Hardy 527-0431, 653-6720.

SILLERY, avenue privée, près écoles, impeccable, 8 pièces. Madame Hardy 527-0431, 653-6720.

STE-URSULE, excellent 9 pièces, entrée séparée pour bureaux ou logements. Madame Hardy 527-0431, 653-6720.

SILLERY, condo 5 pièces, vue complète, fleuve, 2 places, garage. Madame Hardy 527-0431, 653-6720.

SILLERY, avenue privée, près écoles, impeccable, 8 pièces. Madame Hardy 527-0431, 653-6720.

STE-URSULE, excellent 9 pièces, entrée séparée pour bureaux ou logements. Madame Hardy 527-0431, 653-6720.

SILLERY, condo 5 pièces, vue complète, fleuve, 2 places, garage. Madame Hardy 527-0431, 653-6720.

SILLERY, avenue privée, près écoles, impeccable, 8 pièces. Madame Hardy 527-0431, 653-6720.

STE-URSULE, excellent 9 pièces, entrée séparée pour bureaux ou logements. Madame Hardy 527-0431, 653-6720.

SILLERY, condo 5 pièces, vue complète, fleuve, 2 places, garage. Madame Hardy 527-0431, 653-6720.

SILLERY, avenue privée, près écoles, impeccable, 8 pièces. Madame Hardy 527-0431, 653-6720.

STE-URSULE, excellent 9 pièces, entrée séparée pour bureaux ou logements. Madame Hardy 527-0431, 653-6720.



STE-FOY, 4 côtés pierre, foyer, construction récente, vue magnifique. Jacqueline Houle 651-6354, 653-6720.

BUNGALOW,abri auto, sous-bassement fini, abordable, secteur recherché. Jacqueline Houle 651-6354, 653-6720.

CAP-ROUGE, condominium, 2 chambres, balcon 20x40, libre, spacieux. Jacqueline Houle 651-6354, 653-6720.

URGENT, terrain exceptionnel, près université, 2 logements, 1217 Rousseau. Jeannine Rousseau 651-7537, 653-6720.

SILLERY, moderne, entrée split, faut visiter pour l'apprécier. Diane Beaulieu 651-3337, 653-6720.

COTTAGE brique 1974, 7 pièces, foyer, terrain privé. Nicole T. Lambert 651-5325, 653-6720.

STE-FOY, 6 logements rentables, cause transfert. Odette Nadeau 833-6567, 653-6720.

STE-FOY, bungalow pierre-aluminium, 4 chambres, urgent, libre. Margot C. Gagnon 658-4478, 653-6720.

CAP-ROUGE, bungalow, foyer, piscine, terrain boisé, secteur recherché. Margot C. Gagnon 658-4478, 653-6720.

STE-URSULE, excellent 9 pièces, entrée séparée pour bureaux ou logements. Madame Hardy 527-0431, 653-6720.

SILLERY, condo 5 pièces, vue complète, fleuve, 2 places, garage. Madame Hardy 527-0431, 653-6720.

SILLERY, avenue privée, près écoles, impeccable, 8 pièces. Madame Hardy 527-0431, 653-6720.

STE-URSULE, excellent 9 pièces, entrée séparée pour bureaux ou logements. Madame Hardy 527-0431, 653-6720.

SILLERY, condo 5 pièces, vue complète, fleuve, 2 places, garage. Madame Hardy 527-0431, 653-6720.

SILLERY, avenue privée, près écoles, impeccable, 8 pièces. Madame Hardy 527-0431, 653-6720.

STE-URSULE, excellent 9 pièces, entrée séparée pour bureaux ou logements. Madame Hardy 527-0431, 653-6720.

SILLERY, condo 5 pièces, vue complète, fleuve, 2 places, garage. Madame Hardy 527-0431, 653-6720.

SILLERY, avenue privée, près écoles, impeccable, 8 pièces. Madame Hardy 527-0431, 653-6720.

STE-URSULE, excellent 9 pièces, entrée séparée pour bureaux ou logements. Madame Hardy 527-0431, 653-6720.

SILLERY, condo 5 pièces, vue complète, fleuve, 2 places, garage. Madame Hardy 527-0431, 653-6720.

SILLERY, avenue privée, près écoles, impeccable, 8 pièces. Madame Hardy 527-0431, 653-6720.

STE-URSULE, excellent 9 pièces, entrée séparée pour bureaux ou logements. Madame Hardy 527-0431, 653-6720.

SILLERY, condo 5 pièces, vue complète, fleuve, 2 places, garage. Madame Hardy 527-0431, 653-6720.

SILLERY, avenue privée, près écoles, impeccable, 8 pièces. Madame Hardy 527-0431, 653-6720.

STE-URSULE, excellent 9 pièces, entrée séparée pour bureaux ou logements. Madame Hardy 527-0431, 653-6720.

SILLERY, condo 5 pièces, vue complète, fleuve, 2 places, garage. Madame Hardy 527-0431, 653-6720.

SILLERY, avenue privée, près écoles, impeccable, 8 pièces. Madame Hardy 527-0431, 653-6720.

STE-URSULE, excellent 9 pièces, entrée séparée pour bureaux ou logements. Madame Hardy 527-0431, 653-6720.

SILLERY, condo 5 pièces, vue complète, fleuve, 2 places, garage. Madame Hardy 527-0431, 653-6720.

SILLERY, avenue privée, près écoles, impeccable, 8 pièces. Madame Hardy 527-0431, 653-6720.

STE-URSULE, excellent 9 pièces, entrée séparée pour bureaux ou logements. Madame Hardy 527-0431, 653-6720.

SILLERY, condo 5 pièces, vue complète, fleuve, 2 places, garage. Madame Hardy 527-0431, 653-6720.

MONTREAL, exceptionnelle, entièrement rénovée, prix négociable. Thérèse Tremblay 656-6272, 653-6720.

DUCHESNEAU, 44x38, brique, 6 chambres, rénovée, 79 000\$ négociable. Thérèse Tremblay 656-6272, 653-6720.

MAGNIFIQUE, entièrement rénovée, piscine, près tout, occupation immédiate. Thérèse Tremblay 656-6272, 653-6720.

COQUET, jumelé, aires ouvertes, 3 chambres, maraîcheries, incroyable, 46 000\$. Thérèse Tremblay 656-6272, 653-6720.

LUXUEUSE, canadienne, pierre, 2 foyers, salle manger, superbe terrain. Thérèse Tremblay 656-6272, 653-6720.

URGENT, terrain exceptionnel, près université, 2 logements, 1217 Rousseau. Jeannine Rousseau 651-7537, 653-6720.

SILLERY, moderne, entrée split, faut visiter pour l'apprécier. Diane Beaulieu 651-3337, 653-6720.

COTTAGE brique 1974, 7 pièces, foyer, terrain privé. Nicole T. Lambert 651-5325, 653-6720.

STE-FOY, 6 logements rentables, cause transfert. Odette Nadeau 833-6567, 653-6720.

STE-FOY, bungalow pierre-aluminium, 4 chambres, urgent, libre. Margot C. Gagnon 658-4478, 653-6720.

CAP-ROUGE, bungalow, foyer, piscine, terrain boisé, secteur recherché. Margot C. Gagnon 658-4478, 653-6720.

STE-URSULE, excellent 9 pièces, entrée séparée pour bureaux ou logements. Madame Hardy 527-0431, 653-6720.

SILLERY, condo 5 pièces, vue complète, fleuve, 2 places, garage. Madame Hardy 527-0431, 653-6720.

SILLERY, avenue privée, près écoles, impeccable, 8 pièces. Madame Hardy 527-0431, 653-6720.

STE-URSULE, excellent 9 pièces, entrée séparée pour bureaux ou logements. Madame Hardy 527-0431, 653-6720.

SILLERY, condo 5 pièces, vue complète, fleuve, 2 places, garage. Madame Hardy 527-0431, 653-6720.

SILLERY, avenue privée, près écoles, impeccable, 8 pièces. Madame Hardy 527-0431, 653-6720.

STE-URSULE, excellent 9 pièces, entrée séparée pour bureaux ou logements. Madame Hardy 527-0431, 653-6720.

SILLERY, condo 5 pièces, vue complète, fleuve, 2 places, garage. Madame Hardy 527-0431, 653-6720.

SILLERY, avenue privée, près écoles, impeccable, 8 pièces. Madame Hardy 527-0431, 653-6720.

STE-URSULE, excellent 9 pièces, entrée séparée pour bureaux ou logements. Madame Hardy 527-0431, 653-6720.

SILLERY, condo 5 pièces, vue complète, fleuve, 2 places, garage. Madame Hardy 527-0431, 653-6720.

SILLERY, avenue privée, près écoles, impeccable, 8 pièces. Madame Hardy 527-0431, 653-6720.

STE-URSULE, excellent 9 pièces, entrée séparée pour bureaux ou logements. Madame Hardy 527-0431, 653-6720.

SILLERY, condo 5 pièces, vue complète, fleuve, 2 places, garage. Madame Hardy 527-0431, 653-6720.

SILLERY, avenue privée, près écoles, impeccable, 8 pièces. Madame Hardy 527-0431, 653-6720.

STE-URSULE, excellent 9 pièces, entrée séparée pour bureaux ou logements. Madame Hardy 527-0431, 653-6720.

SILLERY, condo 5 pièces, vue complète, fleuve, 2 places, garage. Madame Hardy 527-0431, 653-6720.

SILLERY, avenue privée, près écoles, impeccable, 8 pièces. Madame Hardy 527-0431, 653-6720.

STE-URSULE, excellent 9 pièces, entrée séparée pour bureaux ou logements. Madame Hardy 527-0431, 653-6720.

SILLERY, condo 5 pièces, vue complète, fleuve, 2 places, garage. Madame Hardy 527-0431, 653-6720.

SILLERY, avenue privée, près écoles, impeccable, 8 pièces. Madame Hardy 527-0431, 653-6720.

STE-URSULE, excellent 9 pièces, entrée séparée pour bureaux ou logements. Madame Hardy 527-0431, 653-6720.

SILLERY, condo 5 pièces, vue complète, fleuve, 2 places, garage. Madame Hardy 527-0431, 653-6720.

COTTAGE, endroit rêvé, Pointe-au-Pic, propriété indescriptible, urgent. Louis Francoeur 843-1507, 653-6720.

LAC-ST-CHARLES, magnifique canadienne, brique, électricité, foyer, prix réaliste. Thérèse Tremblay 656-6272, 653-6720.

PRES Mont Ste-Anne, maison, finition supérieure, grand terrain, 49 900\$. Denis Lachance 827-2117, 622-7000.

PIED Mont Ste-Anne, style français, finition supérieure, à voir. Denis Lachance 827-2117, 622-7000.

ST-JOACHIM, terre 18 arpents, maison centenaire, vue sur fleuve. Denis Lachance 827-2117, 622-7000.

ST-JOACHIM, canadienne, pierre intérieure et extérieure, foyer. Denis Lachance 827-2117, 622-7000.

REPRISE finance, terrain 73,000 p.c., chalet suisse, secteur tranquille. Martin Thibault 683-0183, 622-7000.

VANIER idéal première maison, coût réduit, cottage rangé. Martin Thibault 683-0183, 622-7000.

BUNGALOW style moderne, voisin golf, centre ski, idéal sportif. Robert Julien 626-2462, 622-7000.

SITE merveilleux, chalet-maison au Lac-St-Charles. Vite. Jean Garon 626-0704, 622-7000.

CHALET, Ile d'Orléans, borné fleuve, véritable biou. Michel Baily 828-2777, 622-7000.

ILE D'ORLEANS, superbe ferme, idéal pour garder chevaux. Michel Baily 828-2777, 622-7000.

ILE D'ORLEANS, chalet, belle vue, réduit 15 000\$. Urgent. Michel Baily 828-2777, 622-7000.

ILE D'ORLEANS, bungalow, propre, belle vue, 49 000\$. Urgent. Michel Baily 828-2777, 622-7000.

ANCIENNE-LORETTE, prix réduit, rue St-Olivier, transfert, libre immédiatement. André Caron 837-3188, 837-8836.

BEAUMONT, bungalow très propre, garage, vue sur le fleuve. Suzanne Vézina 837-3080, 837-8836.

ST-HENRI, fermette avec grande maison, faites une offre. Serge Montminy 1-646-5352, 837-8836.

ST-GERVAIS, centre du village, canadienne rénovée, grand terrain. Hélène Gosselin 837-5983, 837-8836.

# 21 MAISONS OUVERTES AUX VISITEURS DE 2H À 4H LE 26 AOÛT 1984



**STE-FOY**, au 3162, Denonville (près Tripoli) 4 chambres, sous-sol aménagé, 69 000\$. Patricia Turmaine 658-7000, 659-6250



**STE-FOY**, 3366, Beauchamps bungalow 4 chambres, foyer, piscine creusée, secteur calme, venez me rencontrer Marie Brière 658-7000, 653-9555



**STE-FOY**, au 840, Cherbourg, St-Mathieu, 69 500\$, 5 chambres, piscine, poss. revenus, près services, Jacqueline Bias 658-7000, 653-4476



**STE-FOY**, au 990, Duchesneau, 56 500\$, très belles divisions, bien éclairé, secteur choix, près centre d'achats, Lucie Ricard 658-7000, 681-0414



**STE-FOY**, au 1284, Green, prix réduit, très grande maison, 4 chambres, foyer, superbe terrain paysager, libre immédiatement, Lynda Lemieux 658-7000, 839-4655



**ST-AUGUSTIN sud**, au 4552 G, montée du Coteau, superbe cottage 4 chambres, finition soignée, porte-patio, aires ouvertes, paysager, Eliane Bernard 658-7000, 651-7602



**ANCIENNE-LORETTE**, au 1417, St-Olivier, 8 pièces, foyer, terrain exceptionnel, 15,286 pi. ca., garage, solarium, Claire Gelly 658-7000, 831-1822



**CAP-ROUGE**, au 1227, du Golf libre, cottage vue golf, fini 3 étages, 2 foyers, planchers bois, paysager, Lucie Dupéré 658-7000, 651-8507



**STE-FOY**, au 3018, de la Promenade, vaste bungalow, très paysager, entrée inter bloc, Huguette Wells 658-7000, 832-8608



**ST-AUGUSTIN**, au 120, rue Mais, cottage stucco, 4 chambres, salle lavage, plancher bois, grand terrain très propre, Claudette Gagneau 658-7000, 831-1267



**ST-AUGUSTIN**, au 329, du Potier, impeccable 4 chambres, sous-sol fini, foyer, terrain paysager, Thérèse Ricard 658-7000, 688-8277



**GIFFARD**, au 3254, Mallet, maison de prestige, décoration intérieure de choix, foyer, garage, grand terrain paysager, Fernand Ouellet 628-6735, 622-5767



**LAC-BEAUPORT**, au 33, chemin de la Sapinière, votre rêve, intérieur chaleureux, 3 chambres, cuisine toute équipée, Luc Paquet 628-6735, 529-4909



**TEWKESBURY**, au 791, Jacques Cartier Sud, magnifique petit domaine, prix réduit \$75,000, Françoise Cormier 628-6735, 683-7697



**NEUFCHATEL**, au 20, boul. des Cimes, 44 x 42 x 20, sous-sol fini, foyer, plancher marquetterie \$49,500, Claude Lapointe 628-6735, 663-4131

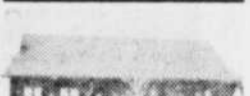

**CHARLESBOURG-EST**, 1575, des Erables, impeccable, foyer, sous-sol fini, patio, terrain paysager, faut voir, Bernard Dufour 628-6735, 628-9404



**CHARLESBOURG**, au 5530, place Montmartre, près de tout, vue sur Québec, cottage canadien, 2 1/2 ans, 3 chambres, foyer, transfert, à voir, Joanne Normand 628-6735, 626-5317



**BEAUPORT**, 30, Dumoncel, luxueuse maison 10 pièces, garage, sans voisin arrière, près artères, Lise Bowen 627-4460, 849-6251



**8155, Marseille**, Charlesbourg, secteur Guillaume-Mathieu, plancher bois franc, paysager, près écoles, Claude Cornélien 627-4460, 627-1014



**LAC-BEAUPORT**, 71, montée du Golf, moderne, vue sur lac, 2 foyers, transfert \$70,000, intérieur unique, Carmen Rousseau 627-4460, 627-4477



**650, boulevard Jean-Talon est**, Charlesbourg, bungalow style ranch, 8 pièces, marquetterie, tapis sous-sol aménagé, terrain paysager, Solange Doyon 627-4460, 822-1449

## DIVERS SECTEURS

**STE-CATHERINE**, maison mobile, terrain superbe, 15,000 pi. car, piscine creusée, garage, Huguette Michaud 658-7000, 653-5587

**LES SAULES**, grand jumele, 27 x 41 avec salle familiale, bien éclairée, planchers chêne, 4 chambres, Roseline Fleury 658-7000, 831-5177

**PORTNEUF**, grand bungalow, cuisine séparée, Jenn-Air, armoires de chêne, foyer, 4 côtés brique, 3 ans, Jacques Cusson 658-7000, 651-4199

**ST-VALLIER**, bâtisse commerciale, 34 x 50 pieds, acier galvanisé, terrain 20,000 pi. car, bien situé, 49,000\$, Micheline Lavoie 658-7000, 839-9677

**DUBERGER**, jumelé très propre, terrain paysager, près écoles, 44,000\$, Jacqueline Bias 658-7000, 653-4476

**DUBERGER**, 44,000\$, bungalow libre, si tué près écoles, autobus, centre d'achats, Huguette Michaud 658-7000, 653-5587



**MONTMAGNY**, prix réduit, 2 logements, possibilité commerce avec entrepôt, très central, Lucie Ricard 658-7000, 681-0414



**LES SAULES**, très joli jumelé, près autobus et centre d'achats, intérieur impeccable, terrain paysager, Nicole Ballesteros 658-7000, 849-8289



**DUBERGER**, très joli jumelé, intérieur luxueux, cabanon 12 x 10, central, autobus, plancher bois franc, Nicole Ballesteros 658-7000, 849-8289



**VUE Lac Delage**, cottage moderne, toit cathédrale, portes-patio, galeries, meublé ou non, Jacques Cusson 658-7000, 651-4399

## STE-FOY SILLERY CAP-ROUGE

**CAP-ROUGE**, libre joli bungalow moderne, proximité école, autobus, grand terrain, rue peu achalandée, Jacques Cusson 658-7000, 651-4399

**CAP-ROUGE**, superbe cottage, vue golf, fini 3 étages, 2 foyers, planchers bois, paysager, Lucie Dupéré 658-7000, 651-8507

**CAP-ROUGE**, terrain 109 x 58, boisé, près à construire, Roseline Fleury 658-7000, 681-0456

**CAP-ROUGE**, beau jumelé, salle familiale, grand terrain, bien situé, Lucille Gaudette 658-7000, 656-1755

**SILLERY**, exclusif, bungalow revenus au sous-sol, nombreuses rénovations, rue prestigieuse et paisible, Jacques Cusson 658-7000, 651-4399

**STE-FOY**, jumelé très vaste, belles divisions, 4 chambres, arrière intime, très boisé, Patry-Jamin 658-7000

**STE-FOY**, magnifique résidence, secteur de choix, 9 pièces, foyer, planchers bois, garage, sous-sol fini, Lucie Dupéré 658-7000, 831-1267

**CAP-ROUGE**, 2 logements de 6 pièces, terrain 13,531 pieds carrés, idéal pour propriétaire occupant, Monette Beaulac 658-7000, 651-0263

**ANCIENNE-LORETTE**, bungalow grandes pièces, très éclairées, terrain beaux arbres, Micheline Belcourt 658-7000, 656-1666

**ANCIENNE-LORETTE**, bungalow brique, impeccable, 4 chambres, beaucoup de rangements, supérieur, piscine creusée, Patry - Jamin 658-7000

**ANCIENNE-LORETTE**, bâtisse commerciale, secteur recherché, idéal tout genre commerce, Micheline Belcourt 658-7000, 656-1666

**ANCIENNE-LORETTE**, superbe bungalow 28 x 54, foyer, abri, piscine, béton, 15,000 p.c. boisé, très intime, idéal pour petit à côté, Claudette Drouin 627-4460, 872-3466

## RIVE-SUD

**BREAKEYVILLE**, 35 000\$ cottage rénové, 7 grandes pièces, accès facile, quelques minutes des ponts, libre, Lynda Lemieux 658-7000, 839-4655

**BERNIERES**, maison impeccable, bonne construction, finition bon goût, aires ouvertes, porte-patio, 13,000 p.c., Lynda Lemieux 658-7000, 839-4655

**JUMÉLÉ**, 37 000\$, 6 pièces, très propre, sous-sol fini, terrain paysager, Monique Blodeau 658-7000, 656-6327

**ST-ROMUALD**, beau secteur, jumelé moderne, Esther Patry 658-7000, 658-4847

**ST-REDEMPTEUR**, nouvelle inscription, ravissant jumelé, très propre, endroit tranquille, 10 minutes de Ste-Foy, Esther Patry 658-7000, 658-4847

**LAUZON**, cottage 75 ans, rénové, 8 pièces, 5 chambres, 39 000\$, Micheline Lavoie 658-7000, 839-9677

**ST-JEAN-CHRYSOSTOME**, bungalow 42 x 28, garage, aires ouvertes, terrain 10,000 p.c., paysager, 59 000\$, Micheline Lavoie 658-7000, 839-9677

**LEVIS**, bungalow, 4 côtés brique, 7 pièces, 3 chambres, revenu au sous-sol, 56 000\$, Micheline Lavoie 658-7000, 839-9677

**ST-ROMUALD**, cottage aluminium, 28 x 27, 6 pièces, 3 chambres, terrain 48 x 135, près services, 35 000\$, Micheline Lavoie 658-7000, 839-9677

**BERNIERES**, libre immédiatement, 64 500\$, joli cottage, salon double, toit cathédrale, Monette Beaulac 658-7000, 651-0263

## BEAUPORT

**302, PLACE VINCY**, 57,500\$ négociable, 6 ans, 4 chambres, marquetterie, cabanon, terrain 14,147 p.c., cîs-turé, à voir, Jacques Houde 872-1069, 628-6735

**BEAUPORT**, rue Thomassin, cottage moderne, porte-patio avec patio, près des services, Ghislaine Croteau 651-1041, 628-6735

**BEAUPORT**, bungalow, brique 3 chambres, zone commerciale, possibilité d'un logement au sous-sol, Ghislaine Croteau 661-1041, 628-6735

**BEAUPORT**, canadienne, brique, foyer, terrain 13,300 p.c., faut voir, Ghislaine Croteau 628-6735, 661-1041

**BEAUPORT**, bungalow moderne, terrain paysager, secteur jeune, près des services, Ghislaine Croteau 661-1041, 628-6735

**BOISCHATEL**, secteur paisible, grand bungalow, aires ouvertes, foyer, garage, sous-sol fini, grand terrain, Lynda Lemieux 658-7000, 839-4655

**BEAUPORT**, près Seigneuriale, Duprac, 62,000\$, planchers marquetterie, piscine, Patricia Turmaine 658-7000, 659-6250, 875-3260

**COURVILLE**, environ 35 000\$, un 5 1/2 et sous-sol et un 4 1/2, fibres, électricité, rénové en partie, Claire Gelly 658-7000, 831-1822

**BOISCHATEL**, terrain 12,350 p.c., faisant coin de rues, secteur en construction, 8 000\$, Nicole Groux 658-7000, 661-2800

**BEAUPORT**, joli bungalow dans beau secteur résidentiel, près services, bâtisse et terrain impeccables, Maurice Fleury 627-4460, 629-0870

**BEAUPORT**, 1229, boulevard Raymond, maison impeccable, zone commerciale, aubaine \$35,900, Carmen Rousseau 627-4460, 627-4477

## CHARLESBOURG NEUFCHATEL QUEBEC

**CHARLESBOURG**, grand cottage, 10 pièces et 2 logements sous-sol, très bien situé, Elizabeth Lebrun 628-6735, 628-7381

**NEUFCHATEL**, 70,000 pi. car, bungalow 26' x 42', 5 pièces, \$40,000 négociable, Elizabeth Lebrun 628-6735, 628-7381

**CHARLESBOURG**, vous cherchez? beau bungalow, chauffage électrique, planchers marquetterie, laveuse, sècheuse, salle de bains, prix réduit, Jean-Paul Fortier 626-4560, 628-6735

**CHARLESBOURG**, pour seulement \$64,500, cottage de 2 ans, aires ouvertes, foyer, 4 brique, chauffage électrique, garage, Jean-Paul Fortier 626-4560, 628-6735

**CHARLESBOURG**, 1176, Bearn, canadienne, lucarnes, finition chêne, 3 ans, galeries, Jenn-Air, aspirateur central, \$85,500 négociable, Jacques Houde 872-1069, 628-6735

**QUEBEC**, Ste-Odile, 31 x 41, brique, 2 salles de bains, sortie au sous-sol, planchers bois dur, grandes pièces, impeccable, Jacques Houde 872-1069, 628-6735

**NEUFCHATEL**, joli bungalow, secteur jeune, près de tous les services, nous en demandons seulement \$53,500, Jean-Paul Fortier 628-6735, 626-4560

**NEUFCHATEL**, nouvelle inscription, \$55,500, 1351, de l'Aiglon, jamais voisin arrière, brique, 7 ans, cîturé, près services, Jacques Houde 872-1069, 628-6735

**NEUFCHATEL**, 45 500\$, jumelé 2 étages, 5 1/2 pièces, terrain paysager, cîturé, Monique Blodeau 658-7000, 831-9250

**ORSAINVILLE**, bungalow 26 x 40, brique, 8 pièces, abri auto, piscine hors-terre, terrain 90 x 110, paysager, Solange Doyon 627-4460, 822-1449

**NEUFCHATEL**, très joli bungalow 25 x 39 avec terrain 7,600 p.c. dans secteur tranquille, Robert Chauvette 627-4460, 628-0905

**LORETTEVILLE**, au 19 de la Montgnette, \$51,000, 5 ans, à qui la chance? Renaud Potras 628-6735, 663-4488



**MONTCHATEL**, 69 900\$, 7 pièces, terrain aménagé, piscine, cabanon, entrée asphaltée, beau secteur, Monette Beaulac 658-7000, 651-0263



**MARCEL CARRIER**  
832-2322 - 658-7000



**ST-LAMBERT**, style campagnard anglais, superbe terrain boisé, 216 x 135, garage, 10 minutes de Ste-Foy



**CHARNY**, 16 logements, 4 ans, excellent secteur, très bon investissement

**FERME**, joly, 160 arpents, garage, stio, remise et résidence de 6 pièces

**ST-REDEMPTEUR**, maison de rêve, près services, tout en gardant l'intimité

**RIVE-NORD**, épicerie très bien située, avec logement 6 pièces au 2<sup>e</sup> étage



**MARIE TARDIF**  
832-2322 - 658-7000

**BREAKEYVILLE**, nouveau mandat, 26 x 40, 3 chambres, beau terrain avec arbres, à quelques minutes des ponts



**FERMETTE** à Bernières, 16 arpents, maison canadienne 7 ans, 4 chambres, foyer, près Ste-Foy



le Permanent **MLS**

## CHERCHEZ-VOUS le plus beau site en ville?

### Avantages:

- Vue superbe sur la ville
- Près des services de transport
- A côté d'un centre commercial prestigieux
- Près des tennis
- Votre maison prendra rapidement de la valeur
- Un choix de maisons nouvelles.

Ouvert aux visiteurs



Tant qu'à choisir une maison à votre goût, pourquoi pas lui offrir le plus beau site?

### Le "DOMAINE des GRADINS"

est sans contredit l'endroit où votre propriété aura une meilleure valeur (au nord du centre commercial Lebourgneuf)

Les constructions

## bañitec

2122, boul. Hamel (angle Du Vallon)  
Duberger - 687-2553



◀ Venez voir nos nouvelles maisons à paliers multiples et notre nouveau modèle "maison de ville" à prix d'introduction.

# CONSTRUCTION VERBOIS

*Nos Maisons*

# V

erbois vous propose ses constructions «sur mesure»: fiables, de qualité supérieure à prix abordable, choisissez parmi toute une gamme

d'habitations parfaitement adaptées à vos besoins.

- Un grand projet de plus de 700 maisons
- Un environnement complet à 10 minutes du centre-ville de Sainte-Foy
- Paliers multiples
- Ensoleillé
- Aéré
- Grand choix de terrains et de maisons disponibles
- Tous les services à proximité



Hypothèque de 9½%, 3 ans  
Subventions: 1000 \$ sur offre d'achat  
signée avant le 31 décembre 1984  
et livraison avant le 30 juin 1985.

## 831-3131

Visitez notre maison-pilote  
au 1759, 13e Avenue Est, Charny

# 1

Maisons jumelées  
A partir de 51 500 \$ terrain inclus

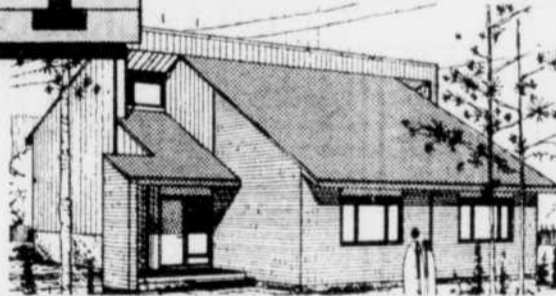

# 2

Maisons seules

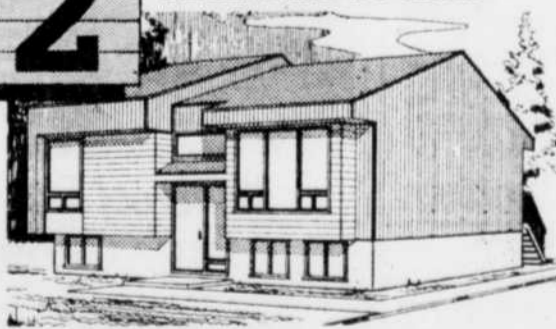

### ACHETEZ

votre maison dès maintenant.  
Assurez-vous d'un taux de 9½%  
pour 3 ans.

**Les Constructions de  
La Vieille Capitale Inc.**

683-2171

651-1827

LES CONSTRUCTIONS

## FERGO

Itée

À L'ANCIENNE-LORETTE  
Rue des Patriotes

MAGNIFIQUES TERRAINS  
PRÊTS À CONSTRUIRE

Dernière chance de  
profiter de



9½% - 3 ANS  
Se termine en 1984

Plusieurs modèles de mai-  
sons à vous proposer ou  
construction selon vos  
plans.

Renseignements:

872-1033  
Bureau sur place

## POURQUOI ATTENDRE?

Plateau Laurentien  
Phase IV

Choix de modèles:  
maisons seules et jumelées

**"Réservez la vôtre"**  
Occupation maintenant ou au  
printemps

9½% et REEL fédéral

**Maison modèle:**

1764, rue Lafortune  
Ancienne-Lorette

872-9857 - 871-4955

## PHILIPPE BERTRAND INC.

Heures  
d'ouverture:  
lun., mar.,  
mer.:  
13h à 21h;  
jeu., sam.,  
dim.:  
13h à 16h30

ROUTE AEROPORT NORD  
BOUL. HAMEL OUEST  
LAFORTUNE



## 481 BEAUPORT

BEAUPORT, jumelé, 3 chambres, terrain, secteur paisible, pour vente rapide. Huguette Nadeau 527-9770, Trust Royal Courtier, 656-9660.

## URGENT!



Bungalow, 4 chambres à coucher, aire ouverte, porte-patio, galerie, bi-énergie, sous-sol fini.

ANDRE BOUTET 626-6876

**RE/MAX** capitale (1983) inc.  
627-3120

## Le Permanent



## JACQUES HOUDE

## CLUB DES LEADERS

Le Permanent Courtier est heureux d'annoncer que monsieur Jacques Houde s'est classé Membre du Club des Leaders pour la deuxième année consécutive. M. Houde remercie sa distinguée clientèle pour la confiance qu'elle lui a accordée et l'invite de nouveau à transiger avec lui.

872-1069 - 628-6735

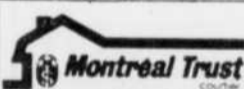

Chez nous vos intérêts sont bien servis  
653-6720

## Charlesbourg



## M. Michel Boily

Madame Jacqueline Robitaille, directrice des Services Immobiliers à la compagnie Montréal Trust, succursale de Charlesbourg, a le plaisir de souligner à la population du Québec Métropolitain que monsieur Michel Boily a complété pour plus d'un million de dollars de transactions immobilières depuis janvier 1984.

Monsieur Michel Boily remercie sa distinguée clientèle pour la confiance qu'elle lui a accordée et l'invite de nouveau à transiger par son intermédiaire à:

828-2777, 622-7000

## 481 BEAUPORT

BEAUPORT, bungalow 24 x 36, près de tout, grand terrain, cubanon, 55,000\$, après 17h. 661-9756.

BEAUPORT, construction selon vos goûts et vos besoins, beau choix terrains boisés, Corvée-Habitation, 661-7025 entre 17 et 19h.

BEAUPORT, 1228 Boulevard Raymond, 35,900\$, Bungalow 5 pièces, très propre, aubaine. Hâtez-vous! Mardel Blais 683-8407. Le Permanent Courtier 627-4460.

BEAUPORT, 25x40, aires ouvertes, terrain 60x134, 55,000\$. CLAUDE LAPOINTE 663-4131. LE PERMANENT COURTIER 628-6735

## 481 BEAUPORT

BUNGALOW 5 1/2 pièces, salle familiale, planchers bois franc, garage. Claude Touchette 628-7460. Trust Royal Courtier, 656-9660.

BUNGALOW avec revenu, très propre, terrain aménagé, garage, cabanon, venez voir sur place, surprenant! Kader Bélaïchouche 523-0253. Le Permanent Courtier 627-4460.

BUNGALOW 25 x 40, aires ouvertes, foyer briqué garde-énergie, belle décoration, tables offre. Anna Marisette 522-6278. Paule-A. Rousseau 875-3659. Trust Royal Courtier, 627-4321.

CANADIENNE, ancestrale, pierre, 2 étages, 8 pièces, résidentiel et commercial. 663-3848.

## 481 BEAUPORT

CANADIENNE, 1 1/2 étages, 26x39, en brique, foyer, super isolée, terrain 8,000 boisé, pas de voisin en arrière, près parc, école, autobus. 79,900\$. 405 Nobel, 663-4696.

COTTAGE jumelé, aires ouvertes, piscine creusée, tennis, 9 1/2 transférable. Louise Fortin 667-8543. Fiducie Prêt Revenu Courtier 627-1333.

DIRECTEMENT du propriétaire, bungalow 43 x 28, vue sur le fleuve. Après 18h. 661-5435.

DU propriétaire, Gifford, bungalow 33 ans, rénovations récentes, planchers bois, terrain 50 x 100, sous-sol fini, près services et autobus. 53,500\$. 667-2175, 524-1179.

## 481 BEAUPORT

DU propriétaire, jumelé 2 étages 26x21, secteur tranquille. 663-1296.

IDEAL pour aîné. Beauport, bungalow brique, 26 x 40, foyer salon, sous-sol semi-fini, vert de golf 1000 carrés, soir 661-8666.

LE BOYER sud boul Capitale, piscine, cabanon, 54,000\$, aires ouvertes. P. TURMAINE 659-6250. LE PERMANENT COURTIER 658-7000.

LIBRE, quartier Ste-Thérèse, 43A Vioyer, canadienne, brique, foyer, piscine, Troffier Courtier, 648-1212, Guy Marcotte, 522-1073.

MAISON neuve, rue Lévelle, brique, galerie, prix raisonnable. Appeler pour visiter: 626-6692.

## 481 BEAUPORT

MAISON ancestrale rénovée, bon prix, cause départ. Tél. 822-2314.

PROFITEZ Corvée-Habitation, taux 9 1/2%/3 ans, subventions \$3,000, prov., municipal constructeur \$1,000. Neuves \$45,500, à \$49,500, terrain inclus. 822-2314.

SECTEUR Bourg-Royal, 28 x 44, brique, chauffage électrique, sous-sol fini, 5 chambres, intérieur-extérieur bien agencé, sur rendez-vous, 79,500\$. 663-1490.

JUMÉLE, 3 chambres, sous-sol fini, foyer, urgent. Marc Gagné 845-9359, Fiducie Prêt Revenu Courtier 627-1333.

## 482 CAP-ROUGE

A CAP Rouge, moderne, 2 étages, sous-sol, du propriétaire, cause promotion, faites votre offre, faut vendre. 658-3747.

ACHÉTEZ du propriétaire, libre, 25 x 40, isolation supérieure, 3 chambres, porte-entrée, chambre froide, sous-sol isolé, terrain 65 x 200, 57,500\$. Tél. 653-7536.

ANDRÉ RIEL, bungalow brique, foyer, garage, sans voisin derrière. Hypothèque 10 1/2%, urgent. Agathe Fournier 656-1450, Denise Gatién courtier 658-1650.

BUNGALOW neuf, situé près écoles, autobus, hypothèque 50,000\$ - 9 1/2%. Jules Tardif 656-9513, 872-9566. Pro-Motion courtier.

## VISITE LIBRE

## LAC-ST-CHARLES

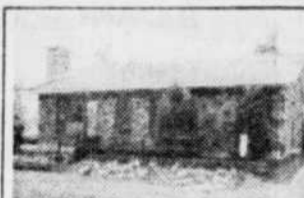

Dimanche de 14h00 à 16h00, 1250, Beau-regard, Lac-St-Charles, bungalow brique, 3 chambres, aires ouvertes, foyer, grand terrain, prix réduit \$49,500.



Ghislaine-B. Talbot  
656-0854, 653-3691

## DUBERGER



Dimanche de 14h00 à 16h00, 236, boul. Kennedy, Duberger, joli, 30 x 42, 4 chambres, planchers bois, armoires neuves, salle familiale, abri auto, revenu 3 pièces au sous-sol, une visite vous convaincra.



Marcelle Chevrier  
651-7668, 653-3691

## SCOTT-JONCTION



Dimanche de 14h00 à 16h00, 20, 15e Rue, Scott-Jonction, bungalow 1973, 24/30 x 46, 4 chambres, chauffage électrique, taxes \$281,20, \$44,500, libre immédiatement.



Nicole-D. Morin  
1-387 6083, 653-3691

## MONTCHATEL



Dimanche, le 26 août 1984, entre 14h00 et 16h00 au 8, rue Duhamel, Montchatel, cottage, authentique québécoise, cachet d'antan, îlot central, fonctionnelle, sortie extérieure indépendante, terrain boisé, vous serez conquis.



Lana G. Laveau  
842-2249, 843-1151

## BEAUPORT



Bienvenue, le dimanche 26 août 1984 entre 14h00 et 16h00 au 625, av. Claire à Beauport, venez visiter ce magnifique cottage moderne, toit cathédrale, entrée split, aires ouvertes, 4 chambres, prix réduit, URGENT.



Monique Lévesque  
845-1417, 843-1151

## LAC-BEAUPORT



Dimanche 26 août entre 14h00 et 16h00 au 56, De La Corniche, Lac-Beauport, 4 chambres, piscine creusée, plage privée, près lac \$89,900.



Céline Balfry  
849-6600, 856-0660

## BEAUPORT



Maison ouverte le dimanche 26 août de 14h00 à 16h00, 104, de Bercy, Beauport, 25 x 40 + garage intérieur impeccable, 3 c.c., sous-sol fini.



Aline Gendron  
622-4128, 627-4321

## CHARLESBOURG



Maison ouverte le dimanche 26 août de 14 à 16 heures, Charlesbourg, 7920, rue Hoffman, cottage rénové avec grand terrain, faut visiter!



Brigitte-T. Poulin  
831-4523, 627-4321

## CHARLESBOURG



Maison ouverte le dimanche 26 août de 14h00 à 16h00, Charlesbourg, 7975, Place Turgeon, spacieuse 6 chambres, garage, secteur de choix.



Brigitte-T. Poulin  
831-4523, 627-4321

## CHARLESBOURG



Visite libre le dimanche 26 août 1984 de 14h00 à 16h00, faites un achat rapide et intéressant, intérieur luxueux, près école Laval, pour jeune couple.

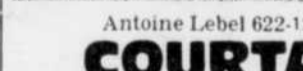

Antoine Lebel 622-1294, 659-2979

**COURTAC** Courtier

## STE-FOY



Dimanche de 14h00 à 16h00 au 2992, Montréal, Ste-Foy, spacieux, 10 pièces, rénové, possibilité revenu, occupation rapide, site idéal.



Thérèse Tremblay 656-6272, 653-6720

**Montréal Trust** Courtier

## BEAUPORT



Le dimanche 26 août 1984 de 14 heures à 16 heures, bienvenue visiteurs au 232, Charlesbourg, Beauport, impeccable bungalow, construction neuve, à voir sans faute, libre immédiatement.



Jacques Boudreault 661-5963, 622-7000

**Montréal Trust** Courtier

## QUEBEC



Dans le charmant faubourg St-Jean-Baptiste, voici une surprenante unifamiliale marquée d'un design éminent et fonctionnel, au 674, St-Olivier, Québec, le dimanche 26 août de 14h00 à 16h00.

Paul-André Dupuis 524-1800, 653-6720

**Montréal Trust** Courtier

## NEUFCHATEL



Le dimanche 26 août de 2 à 4 heures p.m. au 11971, Rochefort à Neufchâtel (via boul. de la Colline), attrayant cinq pièces, joliment décorée, terrain paysager, 61' x 244', grand boisé.

Monique Lessard 651-3868, 688-8814

**trans-action** Antoine Morin Enr. Courtier

## PINTENDRE



581, Marie-Antoinette, Pintendre, le dimanche 26 août, bienvenue aux visiteurs, de 13h30 à 16h00, prix réduit \$53,500.

Yvan Gauthier 833-5023, 658-2474

**GERMAIN & ASSOCIÉS. COURTIER INC.**

## STE-FOY



Dimanche 26 août 1984, de 14h00 à 16h00, au 3366, Beauchamps, belles divisions, 4 chambres rez-de-chaussée, piscine creusée, secteur de choix, nombreux avantages, prix intéressant pour occupation rapide.

Marie Brière 653-9555, 658-7000

**le Permanent** COURTIER MLS

## ST-JEAN-CHRYSOSTOME



Dimanche, 26 août, 14 hres à 16 hres, au 1045, Champs Fleuris. Venez visiter ce joli split moderne, toit cathédrale, foyer, site exceptionnel, boisé.



Raymonde Roy  
839-7713

## NEUFCHATEL



Neufchâtel, dimanche 14h00 à 16h00, 83, L'Heureux, bungalow impeccable, 3 chambres, sous-sol fini, venez voir.



Lucien Cloutier  
833-2803

# VISITE LIBRE

## SILLERY

SAVEZ-VOUS COMMENT 24 FAMILLES ONT SU TROUVER QUALITÉ DE VIE ET CONDITIONS AVANTAGEUSES D'ACHAT?

Venez constater par vous-même aux heures suivantes - sur semaine - 17h à 19h; le dimanche - midi à 17h. 2604, rue Plaza, Sillery, via boul. Champlain et côté du Verger.

Vendu par **Claire Roy**, agente associée, **RE-MAX Haute-Ville Inc.**

Le Plateau de Sillery, 8 unités disponibles

Heures de bureau: 681-6211 — Heures de visite: 651-6117

**HABITAT URBAIN INC.**



## STE-FOY

Samedi le 25 août et dimanche le 26 août 1984, de 14h00 à 16h00, 2500, rue Mathieu, paroisse St-Yves.

Venez découvrir vous-même l'excellence de ce bungalow d'une surface de 1400 pieds carrés et son site de choix. Accès Université et tous services 5 minutes "Piéton".

Agathe Garneau 651-5781

**ANDRÉ BÉDARD ET ASSOCIÉS INC.** courtier - 681-6326



## STE-FOY

Dimanche de 14h00 à 16h00, 732, boul. Pie XII, Ste-Foy. 4 chambres, foyer, 2 salles de bains. Magnifique terrain. Prix très réduit.

Huguette Bienjoni 658-6976, 653-3691



## STE-FOY

Dimanche de 14h00 à 16h00, 905, Poutincourt, Ste-Foy. 3 chambres, salle à manger, sous-sol fini. Hypothèque 9 3/4%. Urgent.

Jacques Bégin 653-8130, 653-3691



## STE-FOY

Dimanche de 14h00 à 16h00, 3027, Mata-pédia, Ste-Foy (St-Louis-de-France). Impeccable plain-pied, aires ouvertes, foyer, terrasse. Localisation de choix. Prix compétitif.

Marie-Thérèse Lemay 651-6981, 653-3691



## STE-FOY

Dimanche de 14h00 à 16h00, 2950, Summerside, Ste-Foy. Très joli bungalow, impeccable. Prix réduit. Transfert. A voir!

Cécile Gagnon 651-9310, 653-3691



## STE-FOY

Dimanche de 14h00 à 16h00, 1051, Bois-verdure, Parc Neilson, Ste-Foy. Réduit \$71 000. Quartier de choix. Près écoles, parc. Planchers de bois franc. Urgent.

Lucette Le Houllier-Drouin 653-0984, 653-3691



## LORETTEVILLE

Dimanche de 14h00 à 16h00, 8, de l'Épinière, Loretteville. Joli bungalow, abri d'auto. Magnifique terrain boisé. Secteur paisible et recherché.

Henri Myrand 623-2461, 653-3691



## LAC-BEAUPOURT

Dimanche de 14h00 à 16h00, 25, chemin du Domaine, Lac-Beauport. Superbe maison canadienne, garage, 3 chambres, foyer pierre, patio, sous-sol aménagé. Impeccable. Faut voir!

Andrée Lennon 849-2686, 653-3691



## LES SAULES

Dimanche de 14h00 à 16h00, 3750, Duquesne, Les Saules. 25 x 40, impeccable, chauffage électrique, planchers marquetierie, cheminée avec Franklin, secteur jeune, \$52,500, négociable!

Réjane Bourgault 658-6412, 653-3691



## NOTRE-DAME-DES-LAURENTIDES

Dimanche de 14h00 à 16h00, 120, d'Estree, Notre-Dame-des-Laurentides, superbe, 7 pièces, 4 côtés briques, chauffage électrique, pas de voisin arrière, cause départ.

Roxanne St-Georges 651-4857, 653-3691



## CAP-ROUGE

Dimanche de 14h00 à 16h00, 4686, Promenade des Soeurs, Cap-Rouge, impeccable, planchers bois, armoires mélamine, terrain fini, hypothèque 9 1/2%; octobre 1986.

Jeanne Cliche 688-1204, 653-3691



## ST-ROMUALD

Dimanche de 14h00 à 16h00, 197, du Sault, St-Romuald, superbe moderne, foyer, terrain boisé, à voir!

Hélène Roy 651-3895, 653-3691



## NEUFCHATEL

Neufchâtel, 116, Cambrai, dimanche de 14h00 à 16h00, libre, urgent, \$53,900 négociable.

Léo Laliberté 833-9120



**TRUST GÉNÉRAL**

### 482 CAP-ROUGE

COTTAGE, très propre, belles divisions, terrain paysager, 72,000\$. Courtyac, Gilles Petit courtiers 659-6196, 659-7979.

### 482 CAP-ROUGE

DIRECTEMENT du constructeur, coffrage moderne 3 chambres, grandes pièces très éclairées, hypothèque 55,000\$, 9 1/2%, 3 ans, profitez de ce taux exceptionnel. 659-3010, 653-5123

### 482 CAP-ROUGE

DIRECTEMENT propriétaire, sous-sol fini, terrain paysager, 85 x 100, très bien situé, 70,000\$, 658-0805.

## BEAUPOURT

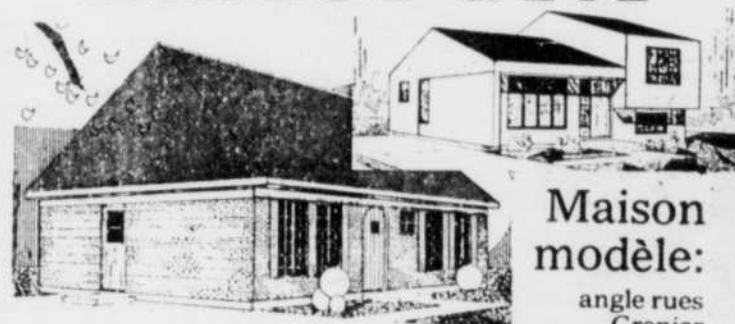

Maison modèle: angle rues Grenier et Curie

- Très beau choix de terrains boisés ou non.
- Corvée Habitation: 9 1/2% pour 3 ans
- Subvention fédérale: (R.E.E.L.)

BEAU CHOIX DE STYLES CANADIENS et MODERNES.

**TRUST ROYAL** INC.

COMITÉ HABITATION

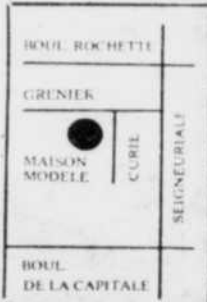

663-7642

**on loge... tout le monde**

**trans-action**

**MORIN & ASSOCIÉS** courtiers (1984) INC. 653-6560

**NOUVEAU**, place de l'Anse, Charny, impeccable 6 pièces, secteur boisé. Esther Thibaut, 653-6560, 651-4909.

**ST-REDEMPTEUR**, rue des Cèdres, 24 x 40, 4 chambres, 49 500\$ négociable. Jean-Marc Desmarais, 653-6560, 831-5826.

**CENTRE CHARLESBOURG**, 52 x 29, 9 pièces, 5 chambres, foyer, piscine, grand terrain 15 680 p.c., impeccable, rendez-vous. Céline Hudon, 653-6560, 822-1778.

**ORSAINVILLE**, style Vieux Manoir, petit domaine en ville, 25 000 p.c., ruisseau, truite, coin tranquille, construction supérieure, site enchanteur. Bernard Césard, 653-6560, 849-7467.

**LORETTEVILLE**, 443, boul. Valcartier, magnifique bungalow, propriété exceptionnelle, terrassement idéal. Noël Michaud, 653-6560, 842-9996.

**VAL-BELAIR**, 43 x 50, 4 chambres, garage, près église. Jean-Marc Desmarais, 653-6560, 831-5826.

**VAL-BELAIR**, 1641, rue Iberville, split level avec revenu, secteur tranquille, maison impeccable. Noël Michaud, 653-6560, 842-9996.

**BORD DU FLEUVE**, magnifique chalet meublé, très propre, prix abordable. Noël Michaud, 653-6560, 842-9996.

**EDIFICE A BUREAUX**, 11 436 p.c., extérieur brique, entièrement à l'épreuve du feu, structure d'acier, gicleurs, environ 20 000 p.c. terrain, occupation immédiate, prix 150 000\$. Jacques Moreau, 653-6560, 651-3496.

**DE L'IMMEUBLE ON NE FAIT QUE ÇA! 653-6560, 842-9996**

**ST-ANTOINE-DE-TILLY**, 6 logements, électrique, financement 10 1/2%. Jean-Marc Desmarais, 653-6560, 831-5826.

**FACE MONT STE-ANNE**, 6 pièces, meublé, idéal amateur de ski, impeccable, seulement 55 000\$, faites vite! Céline Hudon, 653-6560, 822-1778.

TOUJOURS DANS LE BUT PREMIER DE SERVIR NOTRE DISTINGUÉE CLIENTÈLE, NOUS OFFRONS NOS SERVICES A NOS BUREAUX DU 2750, CHEMIN STE-FOY, SUITE 222, STE-FOY, (PLAZA LAVAL), 653-6560 ET 1280, BOUL. PIE XI NORD, VAL-BELAIR, 842-9996

# TRUST ROYAL

## Courtier

### BEAUPORT

BEAUPORT, duplex impeccable, style canadien, luminosité, très bien décoré, construction soignée. Jacqueline Burns 935-8122, 627-4321.

BEAUPORT, magnifique cottage moderne, toit cathédrale, 4 chambres. URGENT, Monique Lévesque 845-7417, 843-1151.

BEAUPORT, canadienne tout bric à brac, armoris chéne, marqueté, sous-sol fini, excellent secteur. Réjane Bour 658-6412, 653-3691.

BEAUPORT, place Châtel, bungalow brique 3 chambres, salle familiale, terrain arboré. Alain Côté 672-0764, 627-4321.

BEAUPORT, 48 5005, 74 59 59, tout, magnifique jumelé, 3 chambres, grand terrain. Cécile Riethel 651-9837, 656-9660.

BEAUPORT, bungalow moderne, foyer, salon, marqueté, piscine, chauffage, vue sur Claude Touchette 628-7460, 656-9660.

BEAUPORT, 4 jumelés, classe 11, impeccable, urgent, 5005, 5005, peut être vendus seul. Line P. Lavoie 527-5113, 627-4321.

COURVILLE, rue Tessier, bungalow 3 chambres, garage privé, école, autobus 45 9005. Alain Côté 672-0764, 627-4321.

BEAUPORT, petit domaine, centenaire, superbe, rénové, piscine, découpés, foyer, garage réversus. Geneviève De Billy 527-8846, 627-4321.

CONDOS neufs, 2 chambres, près services, vue fleurie, 46 0005. Denise Giroux 651-3779, 843-1151.

SECTEUR Drouin Parent, cottage, armoris chéne, chauffage électrique, aires ouvertes, 59 5005. Bernard Desjardins 687-0123, 627-4321.

IMPECCABLE, petit brio, style arboré, 28 x 40, bric à bric, armoires, merisier, foyer, urgent. Brigitte T. Poulin 631-4523, 627-4321.

BEAUPORT, spilt avec revenu 4% sous-sol, 6% libre, acquéreur, propriété impeccable. Alain Côté 672-0764, 627-4321.

ANGE-GARDIEN, terrain 140 800 p.c., taxe municipale scolaire 85, vue sur le fleuve. Raymond Renaud 628-5413, 627-4321.

BEAUPORT, 57 0005, bric à bric, chauffage électrique, près école, transféré. Gérard Savard 527-4643, 627-4321.

BEAUPORT, rue Dardanos, bungalow 5% pièces, impeccable, piscine, remise, négociable, appelez. Gertrude Caron 628-7261, 627-4321.

BEAUPORT, construction qualité supérieure, 8 pièces, aires ouvertes, vue sur fleuve. Gertrude Caron 628-7261, 627-4321.

ANGE-GARDIEN, terrain 140 800 p.c., taxe municipale scolaire 85, vue sur le fleuve. Raymond Renaud 628-5413, 627-4321.

BEAUPORT, 57 0005, bric à bric, chauffage électrique, près école, transféré. Gérard Savard 527-4643, 627-4321.

BEAUPORT, rue Dardanos, bungalow 5% pièces, impeccable, piscine, remise, négociable, appelez. Gertrude Caron 628-7261, 627-4321.

BEAUPORT, construction qualité supérieure, 8 pièces, aires ouvertes, vue sur fleuve. Gertrude Caron 628-7261, 627-4321.

ANGE-GARDIEN, terrain 140 800 p.c., taxe municipale scolaire 85, vue sur le fleuve. Raymond Renaud 628-5413, 627-4321.

BEAUPORT, 57 0005, bric à bric, chauffage électrique, près école, transféré. Gérard Savard 527-4643, 627-4321.

BEAUPORT, rue Dardanos, bungalow 5% pièces, impeccable, piscine, remise, négociable, appelez. Gertrude Caron 628-7261, 627-4321.

BEAUPORT, construction qualité supérieure, 8 pièces, aires ouvertes, vue sur fleuve. Gertrude Caron 628-7261, 627-4321.

ANGE-GARDIEN, terrain 140 800 p.c., taxe municipale scolaire 85, vue sur le fleuve. Raymond Renaud 628-5413, 627-4321.

BEAUPORT, 57 0005, bric à bric, chauffage électrique, près école, transféré. Gérard Savard 527-4643, 627-4321.

BEAUPORT, rue Dardanos, bungalow 5% pièces, impeccable, piscine, remise, négociable, appelez. Gertrude Caron 628-7261, 627-4321.

BEAUPORT, construction qualité supérieure, 8 pièces, aires ouvertes, vue sur fleuve. Gertrude Caron 628-7261, 627-4321.

### BEAUPORT

BEAUPORT, duplex impeccable, style canadien, luminosité, très bien décoré, construction soignée. Jacqueline Burns 935-8122, 627-4321.

BEAUPORT, magnifique cottage moderne, toit cathédrale, 4 chambres. URGENT, Monique Lévesque 845-7417, 843-1151.

BEAUPORT, canadienne tout bric à brac, armoris chéne, marqueté, sous-sol fini, excellent secteur. Réjane Bour 658-6412, 653-3691.

BEAUPORT, place Châtel, bungalow brique 3 chambres, salle familiale, terrain arboré. Alain Côté 672-0764, 627-4321.

BEAUPORT, 48 5005, 74 59 59, tout, magnifique jumelé, 3 chambres, grand terrain. Cécile Riethel 651-9837, 656-9660.

BEAUPORT, bungalow moderne, foyer, salon, marqueté, piscine, chauffage, vue sur Claude Touchette 628-7460, 656-9660.

BEAUPORT, 4 jumelés, classe 11, impeccable, urgent, 5005, 5005, peut être vendus seul. Line P. Lavoie 527-5113, 627-4321.

COURVILLE, rue Tessier, bungalow 3 chambres, garage privé, école, autobus 45 9005. Alain Côté 672-0764, 627-4321.

BEAUPORT, petit domaine, centenaire, superbe, rénové, piscine, découpés, foyer, garage réversus. Geneviève De Billy 527-8846, 627-4321.

CONDOS neufs, 2 chambres, près services, vue fleurie, 46 0005. Denise Giroux 651-3779, 843-1151.

SECTEUR Drouin Parent, cottage, armoris chéne, chauffage électrique, aires ouvertes, 59 5005. Bernard Desjardins 687-0123, 627-4321.

IMPECCABLE, petit brio, style arboré, 28 x 40, bric à bric, armoires, merisier, foyer, urgent. Brigitte T. Poulin 631-4523, 627-4321.

BEAUPORT, spilt avec revenu 4% sous-sol, 6% libre, acquéreur, propriété impeccable. Alain Côté 672-0764, 627-4321.

ANGE-GARDIEN, terrain 140 800 p.c., taxe municipale scolaire 85, vue sur le fleuve. Raymond Renaud 628-5413, 627-4321.

BEAUPORT, 57 0005, bric à bric, chauffage électrique, près école, transféré. Gérard Savard 527-4643, 627-4321.

BEAUPORT, rue Dardanos, bungalow 5% pièces, impeccable, piscine, remise, négociable, appelez. Gertrude Caron 628-7261, 627-4321.

BEAUPORT, construction qualité supérieure, 8 pièces, aires ouvertes, vue sur fleuve. Gertrude Caron 628-7261, 627-4321.

ANGE-GARDIEN, terrain 140 800 p.c., taxe municipale scolaire 85, vue sur le fleuve. Raymond Renaud 628-5413, 627-4321.

BEAUPORT, 57 0005, bric à bric, chauffage électrique, près école, transféré. Gérard Savard 527-4643, 627-4321.

BEAUPORT, rue Dardanos, bungalow 5% pièces, impeccable, piscine, remise, négociable, appelez. Gertrude Caron 628-7261, 627-4321.

BEAUPORT, construction qualité supérieure, 8 pièces, aires ouvertes, vue sur fleuve. Gertrude Caron 628-7261, 627-4321.

ANGE-GARDIEN, terrain 140 800 p.c., taxe municipale scolaire 85, vue sur le fleuve. Raymond Renaud 628-5413, 627-4321.

BEAUPORT, 57 0005, bric à bric, chauffage électrique, près école, transféré. Gérard Savard 527-4643, 627-4321.

BEAUPORT, rue Dardanos, bungalow 5% pièces, impeccable, piscine, remise, négociable, appelez. Gertrude Caron 628-7261, 627-4321.

BEAUPORT, construction qualité supérieure, 8 pièces, aires ouvertes, vue sur fleuve. Gertrude Caron 628-7261, 627-4321.

ANGE-GARDIEN, terrain 140 800 p.c., taxe municipale scolaire 85, vue sur le fleuve. Raymond Renaud 628-5413, 627-4321.

BEAUPORT, 57 0005, bric à bric, chauffage électrique, près école, transféré. Gérard Savard 527-4643, 627-4321.

BEAUPORT, rue Dardanos, bungalow 5% pièces, impeccable, piscine, remise, négociable, appelez. Gertrude Caron 628-7261, 627-4321.

BEAUPORT, construction qualité supérieure, 8 pièces, aires ouvertes, vue sur fleuve. Gertrude Caron 628-7261, 627-4321.

### LAC-BEAUPORT

LAC-BEAUPORT, cottage suisse 23 x 25, 8 pièces, foyer, garage. Réal Chouh 658-8534, 656-9660.

LAC-BEAUPORT, vue directe lac, futuriste, superbe terrain extraordinaire, piscine. Ruth Filiatrault 658-0360, 653-3691.

LAC-BEAUPORT, chalet suisse, 3 chambres, foyer, combustion lente. Dolores Gagnon 687-3591, 843-1151.

LAC-BEAUPORT, magnifique propriété pour excellent secteur, recherche, 10 pièces. Joyce Vaillancourt 623-1616, 627-4321.

LAC-BEAUPORT, canadienne, complètement rénovée, arboré, planchers bois, impeccable, près Monique Lévesque 845-7417, 843-1151.

LAC-BEAUPORT, chalet suisse, 30 x 24, 2 étages, Hélène Touzin 842-9534, 843-1151.

LAC-BEAUPORT, aubaine, sur rivière, 20 700 terrain, garage, piscine, feu de bois, dépendances. Ruth Filiatrault 658-0360, 653-3691.

LAC-BEAUPORT, chalet suisse, vue magnifique, décoration superbe, foyer, Mimi Giguère 842-9107, 843-1151.

LAC-BEAUPORT, domaine 1 x 12 arpents, propriété (26x59) foyer, piscine, creusée 95 0005. Alain Côté 672-0764, 627-4321.

LAC-BEAUPORT, magnifiques terrains, montagne, vue sur lac, faciles construire, urgent. André Lennan 849-2686, 653-3691.

LAC-AUSABLE, chalet 6 pièces, meublé, 42 0005, pièce 79. Huguette Locaille 1250, 656-9660.

49 5005, rue Hôtel de Ville, Lac-St-Charles, 6 pièces, plancher marqueté. Gertrude Caron 628-7261, 627-4321.

ST-EMILE, 25 x 40, clôture, coin rue, près école. Réjean Gagnon 658-3369, 843-1151.

ST-EMILE, bungalow, 7 pièces, sous-sol terminé, grand terrain. Denise Giroux 651-3779, 843-1151.

ST-EMILE, maison mobile, très propre, beau terrain, secteur possible, près autoroute. Raymond Renaud 628-5413, 627-4321.

ST-EMILE, bungalow, 6 chambres, impeccable, bric à bric, auto, salles offertes, Hélène Tremblay 627-0548, 627-4321.

ST-EMILE, bungalow 25 x 38, grand auto, entrée interlock, planchers chéne, impeccable. Bernard Desjardins 687-0123, 627-4321.

LAC-ST-CHARLES, aubaine 2 logements, 49 9005. Devezvez propriétaire à bon compte. Jean-Claude Giguère 628-7873, 627-4321.

LAC-ST-CHARLES, chalet moderne, idéal chalet, sécurisé, propriétaire à bon compte. Jean-Claude Giguère 628-7873, 627-4321.

CHATEAU-RICHER, bord du fleuve, bungalow 8 pièces, foyer, terrain 50 400. Rolande Gerin 688-0405, 656-9660.

CHATEAU-RICHER, grand cottage, revenu intérieur, foyer, magnifique. Hélène Touzin 842-9534, 843-1151.

CHATEAU-RICHER, moderne, meublé, idéal chalet, sécurisé, tranquillité assurée. Huguette Bouchard 687-5994, 843-1151.

LAC-SERGENT, votre chance habitable l'année, site exceptionnel. Edith Seguin 653-7466, 656-9660.

LES SAULES, Sémohore, 5 pièces, construction récente, vue sur lac. Monique Chevrier 651-7668, 653-3691.

ST-LEONARD, bungalow 25 x 24, 7 ans, occupation rapide. Françoise Marcotte 871-2907, 843-1151.

ST-MAGLOIRE, Belle-rivière, meublé, 8 pièces, foyer, terrain 90 000. Emilien Dumais 651-4888, 656-9660.

STONEHAM, reprise de financer, cottage suisse, grand terrain, installations parasites. Françoise Lamontagne 658-0697, 653-3691.

CHUL, Bellefleur, derrière CHUL, 3 chambres, garage, abri, piscine creusée. Jacques Bégin 653-8130, 653-3691.

125 5005, négociable, cottage 7 pièces, 4 chambres, salle manger, terrain boisé. Cécile Riethel 651-9837, 656-9660.

URGENT, faites offre, résidence intéressante, proximité université, occupation rapide. Ruth Filiatrault 658-0360, 653-3691.

URGENT, faites offre, résidence intéressante, proximité université, occupation rapide. Ruth Filiatrault 658-0360, 653-3691.

### MONT STE ANNE

MONT STE ANNE, 13, des Plaines, 3 chambres, foyer, bûche, 79 0005. Georges Lussier 832-4403, 656-9660.

NOTRE-DAME LAURENTIEN, grand bungalow, toit cathédrale, foyer, garage, piscine creusée. Céline Baifry 849-6600, 656-9660.

COUËT, bungalow, sous-sol terminé, sortie extérieure, possibilité revenu, terrain unique, 67 5005. Lucette Le Houllier-Drouin 653-0984, 653-3691.

VANIER, entrée split level, 4 chambres, 3/2 pièces, sous-sol terminé. Monique Lévesque 845-1177, 843-1151.

VILLE Vanier, rue Plante, cottage 4 chambres, zone commerciale. Jean Guimene 658-1652, 843-1151.

NOTRE-DAME - LAURENTIEN, deux maisons cinq revenus, 22 675 p.c., terrain, Françoise Marcotte 871-2907, 843-1151.

POINTE-AU-PIC, domaine unique, vue fleurie, résidence extraordinaire, meublé, dépendances. Ruth Filiatrault 658-0360, 653-3691.

ORSAINVILLE, jumelé, bric à bric, proche transit, tout vendre deux côtés. Joseph Nasra 651-6306, 843-1151.

ST-AUGUSTIN, direct sur lac, habitable année 3 chambres, foyer, toit cathédrale, piscine. Jacques Bégin 653-8130, 653-3691.

STE-BRIGITTE, 29 5005, négociable, garage, cabanon double, terrain exceptionnel. Allain Moore 658-3369, 843-1151.

STE-BRIGITTE, petit brio, beaucoup extra moins 50 0005. Huguette Bouchard 687-5994, 843-1151.

STE-CATHERINE, pêcheur de saumon? J'ai ce qu'il vous faut. Superbe propriété face Jacques Bégin 653-8130, 653-3691.

ST-EMILE, 25 x 40, clôture, coin rue, près école. Réjean Gagnon 658-3369, 843-1151.

ST-EMILE, bungalow, 7 pièces, sous-sol terminé, grand terrain. Denise Giroux 651-3779, 843-1151.

ST-EMILE, maison mobile, très propre, beau terrain, secteur possible, près autoroute. Raymond Renaud 628-5413, 627-4321.

ST-EMILE, bungalow 25 x 38, grand auto, entrée interlock, planchers chéne, impeccable. Bernard Desjardins 687-0123, 627-4321.

LAC-ST-CHARLES, aubaine 2 logements, 49 9005. Devezvez propriétaire à bon compte. Jean-Claude Giguère 628-7873, 627-4321.

LAC-ST-CHARLES, chalet moderne, idéal chalet, sécurisé, propriétaire à bon compte. Jean-Claude Giguère 628-7873, 627-4321.

CHATEAU-RICHER, bord du fleuve, bungalow 8 pièces, foyer, terrain 50 400. Rolande Gerin 688-0405, 656-9660.

CHATEAU-RICHER, grand cottage, revenu intérieur, foyer, magnifique. Hélène Touzin 842-9534, 843-1151.

CHATEAU-RICHER, moderne, meublé, idéal chalet, sécurisé, tranquillité assurée. Huguette Bouchard 687-5994, 843-1151.

LAC-SERGENT, votre chance habitable l'année, site exceptionnel. Edith Seguin 653-7466, 656-9660.

LES SAULES, Sémohore, 5 pièces, construction récente, vue sur lac. Monique Chevrier 651-7668, 653-3691.

ST-LEONARD, bungalow 25 x 24, 7 ans, occupation rapide. Françoise Marcotte 871-2907, 843-1151.

ST-MAGLOIRE, Belle-rivière, meublé, 8 pièces, foyer, terrain 90 000. Emilien Dumais 651-4888, 656-9660.

STONEHAM, reprise de financer, cottage suisse, grand terrain, installations parasites. Françoise Lamontagne 658-0697, 653-3691.

CHUL, Bellefleur, derrière CHUL, 3 chambres, garage, abri, piscine creusée. Jacques Bégin 653-8130, 653-3691.

125 5005, négociable, cottage 7 pièces, 4 chambres, salle manger, terrain boisé. Cécile Riethel 651-9837, 656-9660.

URGENT, faites offre, résidence intéressante, proximité université, occupation rapide. Ruth Filiatrault 658-0360, 653-3691.

URGENT, faites offre, résidence intéressante, proximité université, occupation rapide. Ruth Filiatrault 658-0360, 653-3691.

### NEUFCHATEL 843-1151

NEUFCHATEL, belle canadienne rénovée, 3 chambres, foyer, vue 79 0005. Marcelle Chevrier 651-7668, 653-3691.

TROIS-PISTOLES, cottage 8 pièces, grand feu, terre boisée 90 arpents. Emilien Dumais 651-4888, 656-9660.

COUËT, bungalow, sous-sol terminé, sortie extérieure, possibilité revenu, terrain unique, 67 5005. Lucette Le Houllier-Drouin 653-0984, 653-3691.

VANIER, entrée split level, 4 chambres, 3/2 pièces, sous-sol terminé. Monique Lévesque 845-1177, 843-1151.

VILLE Vanier, rue Plante, cottage 4 chambres, zone commerciale. Jean Guimene 658-1652, 843-1151.

NOTRE-DAME - LAURENTIEN, deux maisons cinq revenus, 22 675 p.c., terrain, Françoise Marcotte 871-2907, 843-1151.

POINTE-AU-PIC, domaine unique, vue fleurie, résidence extraordinaire, meublé, dépendances. Ruth Filiatrault 658-0360, 653-3691.

ORSAINVILLE, jumelé, bric à bric, proche transit, tout vendre deux côtés. Joseph Nasra 651-6306, 843-1151.

ST-AUGUSTIN, direct sur lac, habitable année 3 chambres, foyer, toit cathédrale, piscine. Jacques Bégin 653-8130, 653-3691.

STE-BRIGITTE, 29 5005, négociable, garage, cabanon double, terrain exceptionnel. Allain Moore 658-3369, 843-1151.

STE-BRIGITTE, petit brio, beaucoup extra moins 50 0005. Huguette Bouchard 687-5994, 843-1151.

STE-CATHERINE, pêcheur de saumon? J'ai ce qu'il vous faut. Superbe propriété face Jacques Bégin 653-8130, 653-3691.

ST-EMILE, 25 x 40, clôture, coin rue, près école. Réjean Gagnon 658-3369, 843-1151.

ST-EMILE, bungalow, 7 pièces, sous-sol terminé, grand terrain. Denise Giroux 651-3779, 843-1151.

ST-EMILE, maison mobile, très propre, beau terrain, secteur possible, près autoroute. Raymond Renaud 628-5413, 627-4321.

ST-EMILE, bungalow 25 x 38, grand auto, entrée interlock, planchers chéne, impeccable. Bernard Desjardins 687-0123, 627-4321.

LAC-ST-CHARLES, aubaine 2 logements, 49 9005. Devezvez propriétaire à bon compte. Jean-Claude Giguère 628-7873, 627-4321.

LAC-ST-CHARLES, chalet moderne, idéal chalet, sécurisé, propriétaire à bon compte. Jean-Claude Giguère 628-7873, 627-4321.

CHATEAU-RICHER, bord du fleuve, bungalow 8 pièces, foyer, terrain 50 400. Rolande Gerin 688-0405, 656-9660.

CHATEAU-RICHER, grand cottage, revenu intérieur, foyer, magnifique. Hélène Touzin 842-9534, 843-1151.

CHATEAU-RICHER, moderne, meublé, idéal chalet, sécurisé, tranquillité assurée. Huguette Bouchard 687-5994, 843-1151.



#### 482 CAP-ROUGE

DOMAINE des Soeurs, maison neuve, nouveau luxe, 28 x 32, 2 étages, sous-sol fini, terrain payager 65 x 120, 135.000\$, 656-1275

#### COTTAGE 1½ étage

- En brique
- Planchers ouverts
- Planchers chêne
- Beau foyer
- Terrain profond boisé
- Avec galerie
- Patio, cabanon
- 83.500\$ négociable

Réjeanne Bourgault  
658-6412  
Trust Royal  
courtier 653-3691

501740



111 ST-BRIEUX, Cap-Rouge, urgent, toute offre raisonnable acceptée, planchers bois, foyer.

FRANÇOISE MICHAUD  
653-3862, 653-3691



#### DÉCOR UNIQUE



Magnifique jumelé, aménagement intérieur de très bon goût et très fonctionnel, peu d'entretien à faire, six pièces très grandes, bien éclairées tout le jour, 3 ch. à coucher, cuis., salle à manger, salon, et en plus, salle familiale et bureau au sous-sol très bien fini. Grand terrain de 6 000 p.c.a., décoré de fleurs et arbres. Secteur familial de choix, voisins sympathiques mais non encombrants, enfants de 1 an à 10 ans, près d'un terrain de jeux, pharmacie et beaucoup d'autres services. A votre choix, votre nouveau foyer pour seulement 57 000\$. Venez l'admirer au

1028 BOUL. CHAUDIÈRE  
Claude Paquet: 658-2474  
Germain & Associés, courtiers



1259, DESJARDINS, joli bungalow 9 pièces, magnifique terrain, possibilité revenu. Taxés raisonnables. Noëlle Donovan 651-6188, 653-3691.

VUE directe fleuve, superbe, moderne, 4 chambres, armoires en mélamine, \$134.500, Noëlle Donovan 651-6188, 653-3691.

NOUVEAU mandat, moderne, luxueuse, foyer, 4 chambres, très grand terrain, près golf, Noëlle Donovan 651-6188, 653-3691.

RUE Berlin, superbe cottage, 10 pièces, piscine creusée, pas voisin arrière, Noëlle Donovan 651-6188, 653-3691.

SUPERBE cottage moderne, neuf, plancher bois, terrain 11.000 pi. ca., éligible subvention, Noëlle Donovan 651-6188, 653-3691.

RUE Ernest-Fortier, joli bungalow, plancher bois, terrain 10.800 pi. ca., près services, \$69.500, Noëlle Donovan 651-6188, 653-3691.

JOLI bungalow, foyer, planchers bois, piscine creusée, bien localisé, près services, Françoise Michaud 653-3862, 653-3691.

MODERNE, 9 pièces, très éclairée, 4 chambres, près tous services, \$69.500, Françoise Michaud 653-3862, 653-3691.

NOUVEAU, superbe grand jumelé, brique, foyer, à voir absolument, Andrée Lévesque 651-2268, 653-3691.  
\$58.900, 3 ANS, brique, armoires, planchers chêne, chauffage électrique, Diane Blouin 653-4257, 653-3691.



CLUB DES LEADERS  
1983 et 1984

GASTON LAURIN  
628-3806

#### ENTREPÔTS

201, 3e Avenue  
Conditions avantageuses  
+ 5.000 pieds carrés.

#### BERNIERES + 12.000 p.c.

Bâtisse récente, sans colonne, bon financement.

#### ST-PIE X

Six logements de 4½ pièces.

MEILLEUR VENDEUR DE LA SUCCURSALE CHARLESBOURG EN JUILLET

le Permanent MLS

628-6735

N'hésitez pas à nous contacter



518, Socrate  
Beauport. De rével!  
Piscine creusée.

GRAND MAÎTRE VENDEUR  
1983 et 1984



PIERRE LEFRANÇOIS  
843-8338

#### CHARLESBOURG-EST

1144, Lecompte  
Riche en boiseries.  
Solarium. 69 000\$

#### 1516, Place Paradis

Jolie, planchers en marquerie boisé 54 900\$

#### MONTCHATEL

Style moderne, unique grand garage, foyer. 115 000\$

## SAVIEZ-VOUS QUE CENTREBOURG

EST L'ENDROIT OÙ VOUS FEREZ LE MEILLEUR ACHAT EN VILLE?

- près des écoles
- près des autobus et terrains de jeux

ATTENDEZ DE VOIR LES AMÉNAGEMENTS D'INTÉRIEURS!

Venez les voir!

Les constructions

# batitec

2122, boul. Hamel (angle Du Vallon) Duberger - 687-2553



492\$/mois (cap., int., taxe) incluant terrain



534\$/mois (cap., int., taxe) incluant terrain

# 1, 2, 3, BEAU

LES JARDINS DU GRAND BEAUPORT  
Condominiums

Les Terrasses Saint-Laurent  
- Résidences jumelées  
- Maisons à paliers

MAISONS À PALIERS MULTIPLES  
Des modèles variés pour répondre à tous vos besoins.

un soleil à soi...  
663-7585

364, Rue SEIGNEURIALE, BEAUPORT

Drouin & Parent  
CONSTRUCTION INC.

#### 482 CAP-ROUGE

DOMAINE des Soeurs, style moderne, subvention 1500\$, du constructeur, moins de 60.000\$, 627-0214.

DU PROPRIÉTAIRE, 45 x 28, canadienne 1980, brique, aire ouverte, foyer pierre, 70.000\$, 651-2630.

JOLI cottage, toit cathédrale, foyer, maison impeccable. Jules Tardif 656-9513, 872-9566, Pro-Ma-tion courtier.

JUMÉLE 8 pièces et sous-sol. Libre début sept. 658-1270.

JUMÉLE, 3 chambres, grand terrain, bord rivière, 651-0925.

JUMÉLE moderne en brique, 2 étages, ensoleillé, chauffage électrique, 3 chambres, 2 salles de bain, bois vitré, lave-vaisselle encastré, terrain 40x100, pelouse, entrée en asphalte, 2 cabanons, 872-8806.

LIBRE, unifamille, 4 chambres, sous-sol fini, foyer intérieur extérieur, piscine, grand terrain clôturé, cabanon, près de tout, négociable, agents s'abstenir, 653-6639.

MAISON en construction, style moderne à paliers, éligible aux subventions, 4551 des Clercs, Construction Beau Bois Inc., 872-7464, 872-8940.

SUPERBE cottage canadien, 33x26, intérieur luxueux, terrain boisé, 658-6490.

VILLA Place des Chasseurs, magnifique cottage 3 chambres, accessible à l'acheteur immédiatement, subvention 3.000\$, et 55.000\$ d'hypothèque 9½%, 3 ans, 653-5121, 659-3010.

#### 484 CHARLESBOURG

BORD Lac Clément, directement propriétaire, piscine extérieure, terrain aménagé. Tél. 849-6774.

BOUL. Cloufrier, 3 chambres, aires ouvertes, porte-patio, galerie, plus bachelier 150\$/mois, secteur recherché, urgent, prix réduit. André Boulet 626-8876. RE/MAX capitale 627-3120

BUNGALOW avec garage, 3 chambres, aires ouvertes, sous-sol aménagé, secteur paisible, 67.000\$ négociable, Kader Belouchouche 523-0253, Le Permanent Courtier 627-4460

BUNGALOW, près école, piscine, sous-sol fini, 56.000\$, 628-1722



OCCASION "unique", prix très négociable, superbe 7 pièces, sous-sol fini, électrique, près des services, faites offre, urgent.

ROXANNE ST-GEORGES  
651-4857, 653-3691



## TERRAINS BOISÉS BOCAGES du GOLF

(GOLF DE CAP-ROUGE)

- Seulement 5 nouveaux terrains boisés
- Taxes très basses
- Le plus beau développement du Québec métropolitain
- A partir de 16 400\$ à 19 800\$

#### Bureau des ventes:

BOCAGES DU GOLF  
4603, de la Sente  
St-Augustin Tél.: 872-8806

OUVERT: 13 hres à 21 hres du lundi au vendredi - Samedi et dimanche: 13 hres à 17 hres

DIRECTION: BOUL. CHAREST OUEST SORTIE JEAN-GAUVIN, RUE DE L'ÉTRIÈRE ET RUE DE LA SENTE.

#### 483 CHAMPLAIN

28 AV. Ste-Geneviève, maison entièrement rénoverée, 3 chambres, stationnement, Pauline Blanchet 522-5016.

STUDIO sur Place Royale, très moderne, semi-meublé, Clermont Breton 687-5224 code 2834, Turmel courtier 522-8142.

BUNGALOW 5½, face Zoo, terrain 9x125, 43.000\$, 849-2908.

BUNGALOW 3 ans, 28x40, foyer, marquerie, patio, 623-1310.

BUNGALOW, St-Charles Barramée, garage, résidentiel, grand terrain, transterf, Gérard Savard 527-4643, Trust Royal Courtier 627-4321.

#### 484 CHARLESBOURG

A CHARLESBOURG, superbe maison de prestige, pour professionnels seulement, 10 pièces, garage, piscine, tout y est, Nicole Carpentier 622-5074, Le Permanent Courtier 628-6735

A QUI LA CHANCE? Bungalow 26 x 40, propre, bien situé, garage chauffé, très bon prix, à voir! Anne Marisette 522-6278, Paule-A. Rousseau 875-3609, Trust Royal Courtier, 627-4321

A VOIR! Maison neuve, moderne à paliers, vue sur ville de Québec, 9½% - 3 ans, 5 ans de garantie, Tel. 687-2553.

URGENT, jumelé, secteur commercial ou résidentiel, 3 sorties au sous-sol, Laurence Côté 628-1948, Fiducie Prêt Revenu Courtier 627-1333.

PRES écoles, terrain boisé, planchers marquerie, Pauline Guimont 623-0571, Fiducie Prêt Revenu Courtier 627-1333.

BON PASTEUR, canadienne 7 ans, terrain 12.000 pi. ca., grande remise, piscine, 849-8769.



\$54.800, BUNGALOW rénové, salle bains, cuisine, 4 chambres, foyer, terrain en terrasse, Jacqueline Cl. ron 683-1297, 656-9660.

COTTAGE, six pièces, propre, bon secteur, peu d'entretien, prix raisonnable, Phil Méthot 623-4392, 653-3691.

PRES Trudelle, Charlesbourg, construction 3 ans, résidence luxueuse intérieur, aires ouvertes, Cécile Rinfret 651-9837, 656-9660.

URGENT, jumelé, secteur tranquille, cuisine chêne, plancher, retail, Diane Blouin 653-4257, 653-3691.

LAURENTIDES, bungalow 4½ pièces, bord rivière Jaune, grand terrain, \$37.000, Claude Touchette 628-7460, 656-9660.

## DIRECTEMENT DU PROPRIÉTAIRE Immédiatement

Courtiers priés de s'abstenir  
Magnifique maison à vendre, 935, Valence, Charlesbourg, Guillaume-Mathieu, 80.000\$.

Ouvert aux visiteurs sur rendez-vous seulement, dimanche le 26 août de 10h. à 14h.  
TEL. 622-5763, 626-8103



**484 CHARLESBOURG**

**CANADIENNE**

Maison 7 1/2, 3 chambres, terrain 80x140, boisé et rivière à l'arrière, piscine 18x33, avec deck et patio, rue Jourdain Charlesbourg Ouest, visites sur rendez-vous seulement, 1-819-373-5192.

49,900\$, 4 CHAMBRES à coucher, sous-sol fini, salle familiale, climatisé, abri d'auto, cabanon, planchers de bois, impeccable, Jacques Houde 872-1069, 628-6735, Le Permanent.

CHARLESBOURG, joli cottage, secteur choix, faut visiter, Jacqueline Rebmann 626-5170, Le Permanent Courtier 627-4460.

CHARLESBOURG, 3 chambres, secteur de choix, terrain 9,000 p.c. Nicole Giroux 661-2800, Le Permanent Courtier 658-7000.

**484 CHARLESBOURG**

CHARLESBOURG est, du propriétaire, bungalow 25 x 40, 1976, 5 1/2 pièces, très propre, planchers de bois, belle finition, cabanon, piscine, bien paysager, 64,500\$, soir 628-6037.

CHARLESBOURG, 59,000\$ bungalow, sous-sol fini, terrain 65x115 paysager, patio, foyer extérieur, secteur de choix. BERNARD DUFOUR 628-9404, LE PERMANENT COURTIER 628-6735.

URGENT, transfert, près boul. Laurentien, 7 ans, électrique, Laurence Coté 628-1048, Fiducie Prêt Revenu Courtier 627-1333.

BUNGALOW, piscine, cabanon, potager, transfert faut voir, Louise Fortin 667-8543, Fiducie Prêt Revenu Courtier 627-1333.

59,000\$, planchers bois franc, 5 chambres, sous-sol moderne, Louise Fortin 667-8543, Fiducie Prêt Revenu Courtier 627-1333.

**390, 67EME RUE O.** 64,900\$, Bungalow brique 40x28, abri d'auto, cabanon, paysager, Jacques Paré 628-2571, Re/Max Fleur de Lys courtier 687-4810.

**484 CHARLESBOURG**

MAGNIFIQUE jumelé, 4 chambres, 2 salles de bain, brique, J.P. Langlais 623-1647, Fiducie Prêt Revenu Courtier 627-1333.

GUILLAUME MATHIEU, 25x42 planchers bois franc, très propre, Viagier Bernier 627-5659, Fiducie Prêt Revenu Courtier 627-1333.

GUILLAUME Mathieu-Valence, cottage 8 pièces, sous-sol fini, occupation rapide si désiré, Fiducie Prêt & Revenu 627-5900.

INTERET 9 1/2% 3 ans, bungalow neuf, moderne, près école, autobus, Conditions faciles, Subventions municipales, 623-5133, 627-0463.

JOLI cottage, récente, électrique, garage, Janine Poulet 842-4708, Fiducie Prêt Revenu Courtier 627-1333.

JUMÉLE 2 étages, clappard aluminium, sous-sol fini, terrain aménagé, patio, cour en inter-bloc, 4306 des Esperviers, prix à discuter, 623-9736.

**JUMÉLE MODERNE** 1548 Grands-Prés, Charlesbourg est, 9 1/2% - 3 ans, et subvention municipale, Raymond Turgeon Ltée 623-5654.

**Nouvelle maison modèle à visiter à CHARLESBOURG**

au 9225, Place Beaudelaire

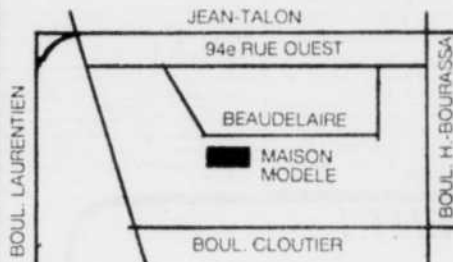

**CONSTRUCTION H. RODRIGUE ENR.**

Heures d'ouverture: samedi et dimanche, 13h à 17h du lundi au jeudi, 14h à 21h

MAISON MODELE: **626-8943** RES.: **627-4545**

**Les Terrasses**

Une véritable oeuvre d'art

**6 000\$ de subvention**

**CONDOMINIUM BOSWELL**

- Atrium
- Terrasses (vue sur le fleuve), les Laurentides et le Vieux-Port
- Stationnement couvert inclus
- Chaque unité possède un caractère exclusif
- Site historique
- Quelques unités encore disponibles
- Studio - 3% - 4%
- Eligible aux subventions
- MURS EN PIERRE D'ORIGINE

Visites: entre 12 et 14 heures  
160, côte d'Ambourges Renseignements: 694-9777

JUMÉLE neuf en brique, 2 étages, libre 1er juillet, Rue Lebon, du contracteur, 623-3070.

JUMÉLE très propre, près polyvalente 628-3206.

LAC Clément, luxueux bungalow 3 ans, 3 étages, 659-7016

MAISON 6 pièces, 2 salles de bain, demi-sous-sol fini, 1 chambre au sous-sol, terrasse, paysager cèdres, garage électronique, 69,500\$, 627-0121, 849-6112, 524-2869

MODERNE, jumelé 4 chambres, salle à manger, 2 étages, André Fournier 653-4422, RE/MAX Haute-Ville inc. courtier 687-3211.

ORSAINVILLE, brique colorack, 3 chambres, Janine Gobeil 626-8681, Fiducie Prêt Revenu Courtier 627-1333.

ORSAINVILLE, contemporaine, plafond cathédrale, abri auto, près des services, coin tranquille, Bernard Côté, 849-7467, Trans-Action Marin et Associés courtiers (1984) inc., 653-6580.

ORSAINVILLE, 55,000\$, 25x39, 4 chambres, sous-sol fini, terrain paysager, abri d'auto, secteur paisible, DANIEL PINKOS 664-0702, LE PERMANENT COURTIER 628-6735

ORSAINVILLE, occasion pour vous, jusqu'au 17 septembre, pour l'achat d'une maison évaluée à 58,000\$, laissée au bas prix de 54,000\$, secteur résidentiel, boisé à l'arrière, 25x38, sous-sol semi fini, terrain 61x100, 525-4991

ORSAINVILLE, 24x40, tout brique, foyer, planchers marquetterie, entrée asphaltée, 50,000\$, CLAUDE LAPOINTE 663-4131, LE PERMANENT COURTIER 628-6735

ORSAINVILLE, jumelé à vendre, hypothèque 11 1/4%, Tél. 623-0110.

**POUR VENTE RAPIDE**  
Du propriétaire, bungalow 30 x 38 x 44, impeccable. A visiter à 6445, 10eme Avenue est, Charlesbourg, 688-7326 L. Larouche, soir 628-2447

RUE Jean-Michel, bungalow 24 x 42, foyer, terrain paysager, secteur très recherché, Henri Sévrand 623-2461, Trust Royal courtier 653-3691

**SANS COMMISSION**  
Jolie maison, 3 chambres, sous-sol non fini, endroit paisible, prix pour vendre, Roger Gagné 627-4788, Inter-Villes courtier 623-1592

SECTEUR de choix, boisé, subventions, très beau plan, 627-5145

SPACIEUX bungalow 4 côtes brique, grand terrain, entrée double, cabanon et piscine inclus, Oscar Briveau 833-2251, Trust Général courtier 833-8939.

SUPER bungalow, sous-sol fini, foyer pierre, salon, prix plus que raisonnable, MURIEL LÉGER 658-0680, LE PERMANENT COURTIER 658-7000

TRES jolie maison 24x36, brique et cèdre, terrain 71x100, 63,700\$, 7649 Pl. des Verveines, Chari, Après 18h, sauf la fin de semaine 627-4615, Courtier s'abstenir

**NOUVEAU À CHARLESBOURG**

**DOMAINE BÉDARD**

6 485, 1re Avenue, Charlesbourg

**JUMELÉS À PALIER**  
**LIVRAISON EN DÉCEMBRE 1984**  
RUE PRIVÉE, TERRAIN  
ENTIÈREMENT PAYSAGER  
**622-5259**

**9 1/2%** pour 3 ans construction **canadienne**  
627-5145 Tj inc.

**486 LES SAULES DUBERGER**

AVEC garage, idéal mécano, camionneur, terrain 60 X 186, sous-sol fini, abri auto, piscine, 69,500\$, Nolin Courtier, 687-3636

A vendre, 40x25, brique et pierre, agents s'abstenir, 527-9139.

A VENDRE ou louer, cottage, 6 chambres, abri, salle manger, seulement 65,000\$, Denise Boivin 831-4450, Trust Royal Courtier 653-3691.

DANDRIEU, unifamiliale, 2 étages, agent s'abstenir, soir 872-5296

DUBERGER, 2230 Carré, 51,500\$, négociable, joli bungalow intérieur rénové, à voir, Marcel Blais 683-8407, Le Permanent Courtier 627-4460

DUBERGER, du propriétaire, 28 x 40, 3 chambres, sous-sol fini, terrain 67 x 100, piscine, cabanon, près des écoles, 843-1280.

LES SAULES, 1502 Carré Ducloux, 56,700\$, Libre à l'acheteur, 8 pièces, terrain 180 pieds de profondeur, Marcel Blais 683-8407, Le Permanent Courtier 627-4460

PRES Henri VI et Capitale, Bungalow (25x40) ensablé, 8 ans, 5 chambres, arbres fruitiers, Raison: la famille a grandi, 658-3818

SPACIEUX bungalow, boul. Masson, zone commercial, B. Carrier 527-6182, Nolin courtier.

**CHARLESBOURG**

**Domaine de Vinci**

CONDO

Construction en béton armé. Construction supérieure, plans approuvés par ingénieurs-conseils. Appartement-témoin à visiter

Prix variant de **57 800\$ à 65 800\$** pour un 4 1/2 pièces  
Prix variant de **44 800\$ à 51 800\$** pour un 3 1/2 pièces

Eligible aux subventions de Corvée-Habitation. Situé au centre-ville de Charlesbourg, sur le boul. Henri-Bourassa, entre la 47e Rue et la 3e Avenue est.

Pour renseignements: **622-3646, 623-2329** Edmaro Inc.

AU DOMAINE DES SOEURS À CAP-ROUGE

**les villas**

place des chasseurs

Pour toute vente conclue entre le 6 août 1984 et le 10 septembre 1984 (9 unités seulement)

**3 000\$(1)** de subventions

**9 1/2%** d'intérêt 3 ans Corvée-Habitation

Vous aussi avez les moyens d'habiter le plus beau projet du Québec Métro.

Et ce prix comprend la finition du terrain. Tous les fils de l'Hydro Québec et Bell enfouis.

Le Domaine des Soeurs Inc.  
4694, Promenade des Soeurs  
Domaine des Soeurs, Cap-Rouge  
**653-5123**  
Maison témoin à visiter

(1) 1 000\$ de Corvée-Habitation et 2 000\$ de Domaine des Soeurs Inc  
(2) (Capital et intérêts)  
25 ans d'amortissement, terme 3 ans  
Corvée-Habitation (comptant requis: 10 700\$)

REMBOURSEMENT mensuel de seulement **474 10\$(2)**

**487 LIMOILOU**

BATISSE et commerce épicerie, même propriétaire depuis 1961, à voir absolument, informez-vous: Carole Fortin 659-6417, RE/MAX Haute-Ville inc. courtier 687-3211.

CHAMPLEURY, cottage rangée, 6 grandes pièces, rénové 1982, 44,000\$, Réal Chalut 658-8534, Trust Royal Courtier, 658-9660.

Les annonces classées du Soleil vous font récupérer plus d'argent.



**487 LIMOILOU**

32e BÈME rue, maison de luxe, pierre et brique, 50x20, 2 étages plus sous-sol, 8 grandes pièces, 2 salles bains, cabanon, garage, directement du propriétaire, grand stationnement, 88.000\$. Jour 529-2861, soir 667-7507.

QUÉBEC, 1665 Champlour, inférieur rénové, très futuriste, aires ouvertes, planchers bois franc, bain turc, inclus, poêle, réfrigérateur, lave-vaisselle, laveuse-sécheuse. Faut voir FRANCINE DESCOTEAUX 661-4284. LE PERMANENT COURTIER 628-6735.

**487 LIMOILOU**  
ST-FRANÇOIS D'Assise, 3 logements 3 1/2 pièces, rénové, cour arrière, près tout, Henri Myrand 623-2461, Trust Royal Courtier 653-3691.

VASTE bungalow, 15 pièces, avantageusement localisé, possibilité utilisation professionnelle. Fabiola Bailly 658-3410, Trust Royal Courtier 653-3691.

**488 NEUFCHÂTEL - LORETTEVILLE**

A NEUFCHATEL jumelé 24x40, près écoles, centre L'Ormière. Jour 656-4712 demandez Johanne, après 17h, 843-4374, 872-5174.

BORD lac privé, Neufchâtel, cottage 9 pièces, foyers, garage. Céline Hudon 822-1778, Trans-Action Morin et Associés courtiers (1984) Inc., 653-6560.

**488 NEUFCHÂTEL - LORETTEVILLE**

BUNGALOW pierre, rénové, 2 entrées électriques, 6 1/2 et 4 1/2 pièces, loués jusqu'en juillet 85, 68.500\$. pas d'agent, 842-5152.

22 DES Franciscains, split superbe, aires ouvertes, poutres, salle à dîner, planchers chêne, secteur recherché, négociable, 845-1250.

**DU PROPRIÉTAIRE**

LORETTEVILLE, bungalow 1974, 25x40, garage, 5 chambres, foyer, 55.500\$. Tel. 843-5445.

DU propriétaire, jumelé moderne, 5 1/2, 3 chambres, sous-sol aménagé, 47.500\$. 842-2488.

**488 NEUFCHÂTEL - LORETTEVILLE**

LORETTEVILLE, bungalow 30x42 pierre, sous-sol fini, intérieur fonctionnel, 76.500\$. CLAUDE LAPOINTE 663-4131. LE PERMANENT COURTIER 628-6735.

LORETTEVILLE, jumelé neuf en béton, quartier de choix, subventions municipales, Corvée Habitation, 49.500\$. Louis Chaisfour architecte 681-6211.

LORETTEVILLE, bungalow pierre et cèdre, 26 x 42, abri d'auto, terrain paysager, Trust General Inc., Jerry St-Arnaud 651-7774.

MAISON 2 étages, 1979, prix raisonnable, 843-3102, ou 514-348-0282.

MONTCHATEL, maison de ville impeccable, bon prix, cause départ, Carole Fortin 659-6417, RE/MAX Haute-Ville Inc. courtier 687-3211.

**488 NEUFCHÂTEL - LORETTEVILLE**

MONTCHATEL, magnifique résidence, décoration raffinée, style contemporain, foyer, piscine, plusieurs extras. OONA RODRIGUE 651-3891. LE PERMANENT COURTIER 658-7000.

NEUFCHATEL, bungalow luxueux, terrain magnifique, garage double, porte électrique, à voir 140.000\$. Gaëtan Frechette 285-1331. Le Permanent Courtier 627-4460.

NEUFCHATEL, cottage 9 pièces, libre, idéal bureau professionnel, grand terrain. Claude Touchette 628-7460, Trust Royal Courtier, 656-9660.

**PRIX RÉDUIT**

Rue Carré du Brûlé, 6 pièces, construction 1 an. Pierre Troitier 648-1292. Troitier et Ass. courtier 648-1212.

REPRISE, jumelé 2 étages, très propre, offre initiale 35.000\$. Y. Brais courtier 527-8369 (5504).

**URGENT**

LIBRE 1ER SEPTEMBRE. Prix réduit, secteur tranquille, près tous les services et réseaux routiers. Bungalow 41 x 25, brique, chauffage, climatisé, pompe thermique. Venez voir: 7 rue Durand, Loretteville, Jacques Paré 628-2571, Re/MAX Fleur de Lys courtier 687-4810.

**489 MONTCALM**

A LOUER ou vendre, bungalow, 6 pièces, avec revenu, garage, urgent, libre, Magda Rivit 653-1422, Trust Royal courtier 653-3691.

CONDOIS divisés 2 x 8 pièces, 4 chambres, stationnement, entrée laveuse sècheuse. André Bedard courtier 658-7414, 681-6326.

CO-PROPRIÉTÉ, 5 1/2, rénové, soir, 527-9293.

**492 RIVE-SUD**

DES BRAVES, vaste cottage pour résidence unifamiliale, belles boiseries et escalier chêne, possibilité luxueux condo ou logement. Rolande Coulombe 527-4842, Bedard courtier 681-6326.

DES Erables, revenus 50.300\$, bon financement, à voir, Carole Fortin 659-6417, RE/MAX Haute-Ville Inc. courtier 687-3211.

FRASER condo, 7 1/2, 1480 pieds carrés, rénové, libre août 681-7034, 681-2753.

MONTCALM, rue Dessosses, magnifique cottage anglais, 4 chambres, foyer, garage, 96.000\$. Noëlle Donovan 651-6188, Trust Royal courtier 653-3691.

PRES DES PLAINES, cottage milieu unifamilial, 9 pièces, vue sur jardin, secteur de choix. Claire Gagnon 651-0832, Trans-Action Antoine Morin Enr. Courtier 688-8814.

SITE de choix, 8 pièces, 4 chambres, impeccable, garage, galerie terrasse. Rolande Gérin 688-0405, Trust Royal Courtier, 656-9660.

ST-SACREMENT, remarquablement entretenue, foyer, garage, Ginette Morency, 656-6969, Guy Tessier Courtier, 839-2036.

**492 RIVE-SUD**

2 A 8 ans, beau choix; moderne, acier et pin; cottage ou split, 4 chambres; jumelés simple ou double. CLAIRE GELLY 831-1822, LE PERMANENT COURTIER 658-7000.

A AIRES ouvertes, très éclairée, entrée split-level, 6 1/2 pièces, 3 chambres, porte-patio, galerie solaire, chauffage électrique, extérieur brique/aluminium, terrain aménagé. Bernières, 3 minutes des ponts, du propriétaire, moins 50.000\$. Agents s'abstenir, 687-1249.

BEAU split, très propre, secteur choix, 58.000\$. Courtier, Gilles Petit courtiers 659-6196, 659-2979.

**492 RIVE-SUD**

A DEUX pas de l'Hôpital de Lévis, 2 étages avec garage double, construction supérieure. Oscar Brideau 833-2251, Trust General courtier 833-8939.

A ST-REDEMPTEUR (en face centre d'achat), maison de 10 pièces, pouvant servir de bureau d'affaires, terrain commercial 165 x 100 paysager, 65.000\$. 529-7073.

**TRUST ROYAL**

ST-ROMUALD, aucun voisin en arrière, bungalow avec piscine creusée, impeccable. Huguette Nadeau 527-9770, 656-9660.

MAGNIFIQUE bungalow, 4 côtés brique, coin yeux, sous-sol fini pour logement. Yvette Samson Allen 1-646-5157, 653-3691.

ST-NICOLAS, bungalow très propre, piscine, cabanon, paysager, faut vendre transferti. Jeannette Bertrand 683-3356, 656-9660.

ST-ETIENNE, tout brique, construction récente, armoires pin, foyer plus poêle. Jeanne Cliche 688-1204, 653-3691.

LAUZON, bungalow impeccable, tout brique, sous-sol aménagé, rapporte \$10.000/an. Rita Milot 659-1250, 656-9660.

MODERNE, 4 niveaux, foyer Ledroit, 2 portes-patio, terrain magnifique, piscine. Ghislaine Talbot 646-0854, 653-3691.

ST-ETIENNE, bungalow brique 4 côtés, sous-bassement fini, 21.800' terrain, impeccable. Cécile Laroché 653-8455, 656-9660.

BERNIÈRES, superbe bungalow, 24 x 40, terrain de 10.000 pi. ca., bien paysager. Denise Nadeau 659-2146, 653-3691.

ST-NICOLAS, bungalow cèdre, 8 pièces, plancher pin nouveau, foyer, salle familiale. Claude Touchette 628-7460, 656-9660.

ST-LAMBERT, prix réduit, domaine 24 arpents, maison de luxe. Robert Phorand 871-4775, 653-3691.

344, RANG St-Grégoire, St-Etienne, cottage pierre, 9 pièces, qualité supérieure. Claude Touchette 628-7460, 656-9660.

ST-NICOLAS, chaleureuse, ultra-propre, aires ouvertes, foyer, grand patio, faut le voir. Denise Nadeau 659-2146, 653-3691.

CHARNY, jumelé, aucun entretien extérieur, cabanon, poêle, persiennes, près écoles, aréna. Conrad Dussault 832-0987, 656-9660.

LIBRE immédiatement, 6 ans, galerie, patio, chauffage électrique. Diane Blouin 653-4257, 653-3691.

CHARNY, pour le bricoleur, ancienne maison, garage, tout un jardin. Conrad Dussault 832-0987, 656-9660.

VERSANT-NORD, bungalow avec garage, grand terrain, fenêtres neuves, prix négociable. Françoise Michaud 653-3862, 653-3691.

BERNIÈRES, maison mobile, Prince Caravan, terrain boisé, mieux qu'un logement. Conrad Dussault 832-0987, 656-9660.

**NOUVEAU DEVELOPPEMENT !**  
A Charlesbourg  
"Les Boisés du Boulevard"  
Unifamiliales semi-détachées  
CERTAINES UNITÉS  
A partir de \$390 par mois, C.I.  
BUREAU DE VENTE:  
SEMAINE : 11.30 H. à 20.30 H.  
SAM.-DIM.: 13.00 H. à 17.00 H.  
FRANCOISE GAGNON: 628-8198, 658-7809

Le groupe de développements  
**PASQUIER**  
Québec Montreal

BOUL. DU JARDIN	DES ROSES	LOIRET	ARENA POC
	DES CYPRES		

**Hameaux de la Nouvelle-France**  
(Charlesbourg-Ouest)

- Maison seule ● A paliers ● Extérieur en brique et acier ● Fenêtres thermos à manivelle ● Porte-patio 9 pieds ● Toit cathédrale ● Bientôt en construction.
- Jumelé ● Entrée à paliers ● 1 430 p.c. ● Fenêtres thermos à manivelle ● Cabanon inclus ● 2 salles de bains ● Vue sur Québec, pas de voisin arrière.
- Jumelé ● Extérieur en brique et acier ● 2 étages ● Fenêtres thermos à manivelle ● Aires ouvertes ● 2 salles de bains.

**BUREAU DES VENTES:**  
boul. de la Morille  
Lundi au jeudi: 13h à 17h - 19h à 21h. Samedi et dimanche: 13h à 16h.

**J.M. Meunier**  
Bureau: 627-2602 Constructeurs  
Rés.: 845-1927 (Rép. Jacques Lafrance)

**le Condominium des Glacis**  
**AU COEUR DE LA HAUTE VILLE**  
46 nouveaux condos de prestige prêts pour occupation  
**50% DÉJÀ VENDUS**

**Encore disponibles:**

- 2 ch. et 3 ch. avec vue splendide sur les Laurentides de \$63,000 à \$75,000
- Aussi quelques 1 ch. à compter de \$34,000.

**A soustraire des prix: \$6,000 en subventions.**  
Corvée Habitation: 9 1/2% - 3 ans.

**À VOIR ABSOLUMENT**  
**Bureau des ventes sur le site:**  
777, des Glacis (Carré d'Youville)  
Ouvert de 13h à 17h et de 19h à 21h lundi à jeudi  
12 à 17 heures samedi et dimanche  
Renseignements: 692-4341 656-6521

**Century 21** Capitale Inc. Courtier

**CONSTRUCTION QUÉBEC MÉTRO**  
**TERRAINS BOISÉS**  
sur la rive nord et la rive sud

**BUREAU DES VENTES**  
St-Jean-Chrysostome  
1104, de l'Église  
839-8645

**BUREAU DES VENTES**  
Cap-Rouge  
4359, Curé-Drolet  
659-4700

Pour mieux vous servir  
constructions **PAGARO** inc.



**492 RIVE-SUD**

**AUBAINE**, cottage, récent, aucun entretien, foyer, porte patio, aires ouvertes, garage, immense terrain. Oona Rodrigue 651-3881, LE PERMANENT COURTIER 658-7000.

**BEAUMONT**, cottage briqué, 5 ans, cabanon, terrain 19.300 pi. magnifique, foyer, Roland Lapointe 837-0949, Trust Général courtier 833-8939.

**BERNIERES**, superbe style suisse, intérieur tout bois, grand boisé, pas cher, Roger Gagné 627-4788, Inter-Villes courtier 623-1592.

**BERNIERES**, près des ponts super bungalow briqué, 9 pièces, foyer, salon, piscine etc. MURIEL LEGER 656-0680, LE PERMANENT COURTIER 658-7000

**492 RIVE-SUD**

**BERNIERES**, transfert, briqué, magnifique boisé, urgent, Marie Verreault 658-0949, Montréal Trust courtier 653-6720.

**BORD** du fleuve, St-Romuald, superbe cottage, construction récente de qualité supérieure. Intérieur luxueux. Vue splendide. Marie Briere 653-9555, Le Permanent Courtier 658-7000

**BERNIERES**, nouvelle inscription, joli bungalow 6 pièces, foyer pierre, terrain 21.000 pi. ca. Jeanne Cliche 688-1204, Trust Royal Courtier 653-3691.

**COTTAGE** récent, aucun entretien, foyer, porte patio, aires ouvertes, garage, immense terrain. OONA RODRIGUE 651-3881, LE PERMANENT COURTIER 658-7000

**LAURIER** Station, bungalow récent, garage, grand terrain. Christiane Tremblé 831-0017, Courtaf Courtier 659-2979.

**UNE ANNONCE CLASSEE NE COUTE PAS CHER** — 647-3311

**492 RIVE-SUD**

**LAUZON**, superbe vue fleuve, maison briqué 29 x 40, 8 pièces, sous-sol fini, 2 salles bains, foyer, garage, patio 15 x 29, terrain 80 x 103, Tel. 833-1956 après 18h.

**LEVIS**, 8 Châteaubriand, Bungalow en pierres de granite, et briques; abri d'auto; 3 chambres, sous-sol aménagé; foyers intérieur et extérieur; piscine et patio; terrain clôturé. Agents près de s'abstenir. 837-2580, 524-5111.

**LEVIS**, 18 pièces, vue sur fleuve, piscine, garage double, 25.000 p.c. terrain. Florent Dumont, Trust Général courtier 833-8939.

**MAISON** 1 revenu, St-Jean Chrysostome Village, 36.500\$, 839-6594

**MAISON** campagne, bord de l'eau, grand terrain, Nicole Carrier 837-0650, Courtaf Courtier 659-2979.

**MAISON** de campagne à vendre, renouée, grand terrain paysager de 120 x 240, 2 serres, avec possibilité d'un petit commerce, hangar et petit bâtiment, prix avantageux. St-Magloire Cte Bellechasse 1-257-4391.

**MAISON** de campagne habitable à l'année, moins de 30.000\$. Soir et fin semaine: 1-596-2532.

**MAISON** neuve, moderne, directement du constructeur, 832-4316.

**NOUVEAU**, Charvy, Place de l'Anse, impeccable split, 6 pièces claires, terrain boisé, Esther Thibodeau 651-4909, Trans-Action Marin et Associés courtiers (1984) Inc., 653-4560.

**492 RIVE-SUD**

**PARC** Chaudière, cottage canadien, garage, piscine, terrain superbe, à un bon prix. Sylvie Gagnon 833-2803, Trust Général courtier 833-8939.

**PETITE** maison non-finie, avec services, 16.000\$, Jocelyn Nadeau 833-1261, 644-6541

**PINTENDRE**, reprise, bungalow 3 chambres, offre initiale 25.000\$. Y. Brais courtier 527-8369 (5504).

**PRES** autoroute 73, bungalow briqué superbe, terrain 40.000 pieds, cours d'eau, Margot Fortier 1-646-5694, Trust Général courtier 833-8939.

**REPRISE** de finance, bungalow, 15 ans, 3 chambres. Prix 20.000\$ Richard Dumont 833-4858, Trust Général courtier 833-8939.

**RIVE-SUD**, bungalow récent, vue sur fleuve, Louise Samson 839-4293, Trust Général courtier 833-8939.

**RUE** Fagot, Blenville, maison seule, 2 étages, 7 1/2 pièces, très propre, garage, beau terrain, vue sur le fleuve, prix à discuter, après 18h 833-3272.

**ST-ANSELME**, style suisse moderne, aires ouvertes, très éclairée, 2 chambres à coucher, 2 salles bains, chauffage électrique air pulsé, 2 poêle à bois qualité supérieure, balayuse centrale, extérieur cède, intérieur pin cède et gypse, grand patio, terrain boisé, paysager de 280.000 pieds carrés, secteur de choix en campagne, construction 1978, idéal pour professionnel. 885-4594 soir et fin semaine.

**492 RIVE-SUD**

**ST-ETIENNE**, joli bungalow, très propre, 4 côtés briqué, terrain superbe, à un bon prix. Sylvie Gagnon 833-2803, Trust Général courtier 833-8939.

**ST-ETIENNE**, split level 8 pièces, brique 24x40, terrain 12.668 p.c., cabanon, sous-sol fini, Lyse Cantin 828-9848, Le Permanent Courtier 627-4460

**ST-HENRI**, maison 30x44, abri et garage d'auto, atelier isolé et chauffé 28x40, sous-sol fini, aspirateur central, intercom, 882-2302.

**ST-JEAN**, bungalow 2 ans, 4 chambres, salle familiale très jolie, libre. Roland Lapointe 837-0949, Trust Général courtier 833-8939.

**ST-JEAN**, bungalow briqué 26 x 40, vrai bilou, aires ouvertes, maraîcheries chène, portes françaises, foyer, salle familiale, M. Garant & Ass. courtier 839-9748.

**ST-JEAN** Chrysostome, 1981, aires ouvertes, très éclairée, entrée split-level, 2 portes-patio, galerie suspendue 12 x 18, terrain paysager, garage intérieur, 2 salles de bains, 2 chambres à coucher, extérieur pin traité garanti 20 ans, sous-sol entièrement fini, quartier très calme, soir 839-3497.

**ST-JEAN** Chrysostome, split moderne, 81, 24x24, terrain paysager 7000 pi. ca. 47.500\$, 839-9268.

**ST-JEAN** Chrysostome, grande, moderne, briqué, 2 patios, salon cathédrale, voisin école. 839-0520.

**ST-LAMBERT**, cause transfert, bungalow impeccable 30x40, brique, foyer, terrain 17.000 p.c., asphalté, clôturé, paysager, 889-0720

**ST-NICOLAS**, du propriétaire, bungalow 26x42, pas de voisin arrière, toute offre raisonnable acceptée. 831-1521.

**ST-NICOLAS**, stucco 4 chambres, garage chauffé, sous-sol fini, beau terrain 2 entrées asphaltées. CLAUDETTE GAREAU 832-6479, LE PERMANENT COURTIER 658-7000

**ST-REDEMPTEUR**, unifamiliale, moderne, aires ouvertes, 50.000\$, 831-4957.

**ST-ROMUALD**, bungalow, sous-sol fini, prix discutable, 839-5876 après 17 heures.

**492 RIVE-SUD**

**ST-ROMUALD**, 28x41, propre, abri d'auto, beau secteur, 839-6548

**ST-VALLIER**, magnifique split américain, sur terrain de 101.000 p.c., évaluation municipale 62.190\$, prix demandé 54.000\$, pour vente rapide, sortie 356 Route 20, Laurent Page 527-9372, Pierre Anclif courtier 843-1600.

**ST-VALLIER** Village, maison ancienne renouée, bon prix, du propriétaire. 1-259-7395, 1-259-7339.

**ST-VICTOR** de Beauce, maison 1 1/2 étage, 12.000\$, 1-588-6466.

**SUPERBE** maison entièrement renouée, 2 étages, briqué, possibilité commerce. 831-8637

**UN REVE REALISABLE**  
Damoine Campagnard à St-Jean Chrysostome, 10 minutes de Ste-Foy, cottage en pierre 1978, sur immense terrain boisé, nombreux aloufs, confort de la ville, réduit à 74.900\$ intéressé échange Ste-Foy. Cap Roue au Charlesbourg, Pas d'agent. 839-0012

**URGENT**, St-Jean-Chrysostome, canadien, 3 chambres, piscine, Raymond Roy 839-7713, Trust Général courtier 833-8939.

**URGENT**, directement du propriétaire, 25 x 40, 4 chambres, 5 min. de Place Laurier, tout offre raisonnable acceptée. 831-5854.

**VENTE** cause départ, toute offre raisonnable acceptée. St-David, unifamiliale 26x40, terrain 60x100, foyer central, piscine hors-terre, sous-sol demi-fini, aire ouverte, entrée split. Soir: 837-3121.

**VILLAGE** St-Vallier Bellechasse, maison 2 étages, garage-remise, grand terrain très bien aménagé. TEL. 884-3536

**VUE** exceptionnelle sur St-Laurent, belle canadienne, 4 chambres, Roland Garneau 667-8640, Fiducie Prêt Revenu Courtier 627-1333.

**493 STE-FOY**

**ACHETEZ MAINTENANT OCCUPEZ ET PAYEZ AU PRINTEMPS**  
A compter de: **\$378. PAR MOIS** (capital & intérêts)  
AUTRES MODELES A VISITER  
1770 rue Auclair  
JAPRICON LTEE 871-4131

**ARGENTEUIL**, bungalow renoué, électrique, abri d'auto, foyer, 3 chambres plus sous-sol. Agathe Fournier 658-1450, Denise Gatiou courtier 658-1600.

**AU Bois Jules-Verne**, maison neuve, terrain boisé, choix, prix avantageux, 9 1/2 - 3 ans, octroi municipal, 653-9112, 626-6372.

**AVEC** revenu, 28x43, très propre, 4 côtés briqué, clôture, 658-2696.

**BEAU** grand jumelé, impeccable, 4 chambres, foyer, secteur tranquille, 62.000\$, du propriétaire. 659-1996

**BOL** Pie XII, 3 chambres, bureau, salle familiale, galerie, cabanon, financement exceptionnel possible. Fred McGowan 658-7490, RE/MAX Haute Ville 687-3211.

**BUNGALOW** 42x27, 4 chambres, cuisine moderne, financement par proprio à 10%, Mogdi, Mogdi Savagh & Ass. courtier 872-8322.

**BUNGALOW** 26x40, 3 chambres, saubassement fini, piscine, foyer, Jean-Pierre Masson 843-9195, Montréal Trust courtier 653-6720.

**CONDO** 510, 2ème étage avant, 53.000\$. Tel. 658-4261.

**COTTAGE** ancestral, rénovations 4 chambres, foyer, impeccable. Lise Fortin 661-6470, Fiducie Prêt Revenu Courtier 627-1333.

**ST-JEAN CHRYSOSTOME**  
**47,000\$**  
Intérêt 9 1/2 %, 3 ans

3 chambres,  
1 1/2 salle bains,  
2 portes-patio,  
Terrain compris  
Nouveau développement près école  
PRET A CONSTRUIRE

Les Constructions CAMIL BOUTIN INC. 831-0999

5 ans de garantie  
PROGRAMME DE CERTIFICATION DES MAISONS NEUVES DU QUÉBEC  
Compétence et solvabilité

**UNE MAISON C'EST ABORDABLE!**

**REEL 84**  
DEDUCTION D'IMPÔT DE 10 000\$ POUR L'ACHAT D'UNE MAISON NEUVE

Saviez-vous que pour un revenu imposable de **20 000\$**

**Benoit Boivin** MAISON OUVERTE samedi et dimanche 13h30 à 16h30  
113, des Camélias, Lauzon

CONSTRUCTEUR INC. 882-2471

AUTRES MODELES: 967, Dijon St-Jean-Chrysostome

**CONVÉE HABITATION** UN PROGRAMME QUÉBÉCOIS **9.5%**

Nos maisons dépassent les normes du gouvernement pour l'économie d'énergie.

**NOËL BILODEAU - Rés.: 882-2955**

BUREAU: 835-1835 Galeries Rond-Point Lévis

**RETOUR D'IMPÔT 1700\$**  
(que vous déteniez un REEL ou non)

En plus: **CONVÉE HABITATION** **9 1/2% - 3 ans 387,47\$**  
**Hypothèque: 45 000\$**

**5 modèles à visiter**

819, Commerciale St-Jean-Chrysostome  
Pour renseignements: **839-2020** **839-0198**

**ST-ROMUALD DU PROPRIÉTAIRE**  
Les Hauts Bois, jumelé moderne, à voir, négociable, urgent 839-5206

CANADIENNE en pierre, 2 étages, foyer, 4 chambres, planchers et armoires en pin, beau cachet rustique, bel environnement, grand terrain pelousé et boisé, à 12 minutes du pont, du propriétaire, prix à discuter, venez la voir!  
**1-767-3594.**

**493 STE-FOY**

A 1413 LEMAY, bungalow Felix Landry courtier, 623-4568.

**ABSOLUMENT**  
Abordable, 5 1/2 neuf, maisons seules et maisons jumelées. Eligibles aux subventions.  
ACHETEZ MAINTENANT  
Philippe Bertrand  
872-9857 ou 871-4955

**AVANT D'ACHETER assurez-vous....**

**MEXTAL**  
INSPECTIONS RESIDENTIELLES  
**871-2419**

**386\$** par mois pour votre MAISON

contactez-nous **872-3311**  
**GOSCOBEC INC.**  
1513, rue Industrielle (Nord-est) boul. Charest ouest, sortie Legendre

**LE DIX-HUITIEME VERT**

**Résidences unifamiliales à partir de \$ 63 500\***

AMISSIBLE A **CONVÉE HABITATION** UN PROGRAMME QUÉBÉCOIS

\* Terrassement et ventilateur à récupération de chaleur inclus. Situé dans un magnifique boisé face au club de golf de Lorette. Bureau de vente: 173 rue Cook Téléphone: 842-3486

**La Petite Baie**  
nouveau

Développement résidentiel à St-Romuald

On ne parle plus de vie sur le fleuve... mais de vie sur le fleuve!  
Votre propriété, formule jumelée s'étend jusqu'à marée basse

Courtier MBK Labrecque  
Informations: **R. Boissonneaux**  
839-1321  
683-1437



**493 STE-FOY**

COTTAGE moderne, piscine, 5 chambres, impeccable, Denise Dion, 653-0849, Le Permanent courtier 658-7000.

DOMAINE verdoyant (24.000 pi.ca.) surplombant fleuve, maison à rafraîchir, Paul-André Dupuis 524-1800, Montréal Trust courtier 653-6720.

IDEAL équilibre, sentiers interminables, sous-bois, ruisseau, excellente maison.

Mme Hardy 527-0431 Montréal Trust courtier 653-6720

JOLIE MAISON RENOVÉE 36 x 29, 3 chambres, salle de bains neuve, fenêtres et portes Solaris, cuisine mélamine et céramique, meubles mélamine intégrés dans salon, salle à manger, foyer, pertiennes, tapis. Bas: grande salle de jeux, bureau, salle de bain, buanderie. Cabanon, piscine hors-terre, patio, boisé à l'arrière. Rue De Bouloane, St-Louis de France, 73.000\$, 658-1922.

JOUVENCE, pierre, brique, abri auto, patio, terrain 70x100, 54.000\$ visite libre 872-7675 Pas d'agent.

JUMELLE, près tous services, planchers bois franc, 3 chambres, solarium, sous-sol fini, 658-5794.

2 JUMELÉS cottage, 4 briques, secteur tous services, dont un est loué 625\$/mois, non chauffé, non éclairé, vendus ensemble ou séparément A. Boute 626-6876, RE/MAX capitale 627-3120.

MAGNIFIQUE propriété, secteur choix, prix pour vendre, occupation rapide, Thérèse Tremblay 656-6772, Montréal Trust courtier 653-6720.

**493 STE-FOY**

MAISON rangée, 3 étages, 3 chambres, foyer, piscine, aire de jeux en copropriété, près école et Ministère du Revenu, du proprio, agents s'abstenir. Tél. 658-7405.

3232 MONTREUX, piscine intérieure, vue fleuve, résidence moderne, aires ouvertes, plafond cathédrale, superbe, Dana Rodrigue 651-3881, Le Permanent Courtier 658-7000.

**493 STE-FOY**

3232 MONTREUX, résidence moderne, construction 7 ans, qualité luxe, décoration formidable, piscine intérieure, Dana Rodrigue 651-3881, Le Permanent Courtier 658-7000.

Les annonces classées du Soleil vous font récupérer plus d'argent.

**493 STE-FOY**

PRÈS Ministère Revenu, bungalow de grande classe, 4 chambres, garage, terrain profond exceptionnellement aménagé avec piscine, vrai bilou, Esther Thibodeau 651-4909, Trans-Action Marin et Associés courtiers (1984) inc., 653-6540.

QUARTIER Laurentien, maison 27 x 44, brique, foyer, 9 pièces plus 2 salles bains, finition chêne, rangement multiple, impeccable, cabanon isolé, terrain paysager, pavage, 70.000\$ ferme, Tél. 656-6668, 849-8383, Guy Rousseau.

QUARTIER Laurentien, bungalow 25 x 39, façade brique, 5 pièces, asphalte, terrain paysager 57.500\$, pas d'agent 871-2953.

**REDUIT**

DU proprio, immense bungalow 8 pièces, 1 1/2 salle de bains, terrain 22.000 pi. paysager, revenu au sous-sol, 659-1299 ou 653-2847

REDUIT, St-Louis de France, 1594 Rouville, bungalow 52x30x26, 4 chambres, 2 salles bains, foyer, offre sérieuse considérée, 653-7827

**TRUST ROYAL**

Courtier

NOUVEAU mandat, split level, 9 pièces, garage, grand terrain boisé, 84.500\$, 9 voir! Noeline Donovan 651-6188, 653-3691.

STE-FOY, nouveau mandat, super bungalow, construction supérieure, garage double, Pierre Gaillard 651-5830, 656-9660.

3745, Terrasse St-Laurent, vue imprenable sur fleuve, fenêtres panoramiques, Céline Rinfret 651-9837, 656-9660.

3467, Clérin, grand bungalow, piscine creusée, cuisine rénovée, 4 chambres, Andrée Levesque 651-2268, 653-3691.

PRIX réduit, 4 chambres, sous-sol fini, 2 salles bains, Jeanne Cliche 688-1204, 653-3691.

BUNGALOW rénové 8 pièces, salle familiale Jofu, terrain superbe boisé, transfert, Rita Milot 659-1250, 656-9660.

DE LA PROMENADE, cottage jumelé 125.000\$, 7 pièces, foyer, piscine creusée, Huguette Lacaille 658-0205, 656-9660.

SECTEUR calme, 28 x 44, 4 chambres à l'étage, terrain boisé, beaucoup potentiel, Denise Nadeau 659-2146, 653-3691.

TRANSFERT, aires ouvertes, foyer, piscine, sous-sol fini, 3 chambres, Diane Blouin 653-4257, 653-3691.

STE-FOY, bungalow étot neuf, 7 pièces, très intime, centre-ville, Réal Chalut 658-8534, 656-9660.

BUNGALOW impeccable, tout rénové, cuisine superbe, Jenn-Air, chauffage électrique, 67.000\$, Rita Milot 659-1250, 656-9660.

BRICOLEURS vous aimerez ce cottage vieillot, 4 chambres, faites offres, Huguette Nadeau 527-9770, 656-9660.

REDUIT bungalow 4 chambres, salle manger, près tous services, Jacqueline Légaré-Wagner 651-6971, 656-9660.

LUXUEUX cottage 9 pièces, salle manger, foyer, planchers chêne, paisible, Jacqueline Légaré-Wagner 651-6971, 656-9660.

CONSTRUCTION récente, moderne, aires ouvertes, 4 pièces, foyer, abri-auto, Roland Gérin 688-0405, 656-9660.

**ACHETEZ MAINTENANT OCCUPEZ ET PAYEZ AU PRINTEMPS**

Maison jumelée à compter de **378\$**

Autres modèles de maisons seules ou jumelées de 2 ou 3 chambres.

Maison à visiter \*\*\*

1770 boul. Auclair, Ste-foy  
Japricon Ltée  
1925 Ste-Famille  
871-4131

**CONDOMINIUM L'ÉRABLIÈRE (SAINTÉ-FOY)**

9 1/2% 3 ANS Phase IV corvée habitation

**481\$ C.I.T.**

- Maison 2 étages
- Terrain gazonné et entrée asphaltée
- Parc boisé à proximité
- 1,350 pi. carrés de surface
- Galerie 10 x 10 pi.

**BUREAU DES VENTES**  
3442, rue de la Paix Sainte-Foy

Lundi au jeudi 14h à 17h  
19h à 21h  
Samedi et dimanche 13h à 16h

**B pierre bilodeau** constructeur Ltée  
653-2666 — 872-1943

Face au fleuve, vue exceptionnelle

**LES RÉSIDENCES BOIS SAINT-LOUIS**

Nouveau concept de maisons en rangées

- Unité sur 2 niveaux
- Possibilité de foyer
- Fenêtres à manivelle
- Double ventilation (échangeur d'air inclus)
- Insonorisation certifiée (supervision d'un expert conseil)
- Exposition plein sud avec fenestration maximale
- Balcon de 21 pieds et patio privé

**3 UNITÉS disponibles**

PHASES I et II vendues  
PHASE III seulement 3 unités disponibles pour sept.

\$1,000 subv. provinciale  
9 1/2% - 3 ans et subv. munic. 500\$

**CAROLE ASSELIN**  
653-3794

Architecte: Jules Macoux  
Surveillance d'un consultant en acoustique

5 ans de garantie

**DAN CONSTRUCTION**

**UNE PREMIERE DANS LA REGION**

Enfin

une construction d'une qualité exceptionnelle et durable pour des résidences unifamiliales de classe entièrement en béton coulé, isolation par l'extérieur renforcée, nombreuses options possibles.

**UN NOUVEAU PROJET**

admissible à Corvée-Habitation: taux d'intérêt maximum 9 1/2%, seulement 10 maisons en bande, dans un boisé splendide, garantie de 5 ans, à partir de 69,500\$.

Angle chemin St-Louis et rue Valentin (entre Pie XII et Francoeur). Construction Moderne et Promotion Peyrouse Inc., bureau et maison modèle, 1408, Place Noire Fontaine, Cap-Rouge, 658-3295, résidence 658-6846 (soir et fin de semaine).

Bureau de vente sur place sur rendez-vous.

**CAUSE DEPART**

Bungalow brique 1953, 30x40x20. Etage: salon, salle à manger, cuisine, 2 chambres, salle de bain. Bas: grande salle familiale, 3 chambres, salle de bains, bureau, entrée laveuse-sécheuse, tapis neuf au sous-sol, grenier fini en cèdre, beaucoup de rangement, toiture neuve, drain aratoire et terrassement refait, rue de Villars, 92.500\$, 687-1309.

**SILLERY**, superbe résidence prestigieuse de bon goût avec piscine intérieure, située dans secteur sélect.

**SUZANNE LEGAULT**  
687-0667, 656-9660

**TRUST ROYAL**  
Courtier

**493 STE-FOY**

69.500\$. SOLIDE bungalow, 3 chambres, T. Ricard 688-8277. Le Permanent courtier 658-7000.

STE-FOY, bungalow très propre, complètement aménagé, secteur de choix, faut voir, 65.000\$. Luc Rouleau 525-5271, Trans-Action Antoine Marin Enr. Courtier 688-8814.

STE-FOY, maison en rangée, 3 chambres, garage, sous-sol fini, piscine, près école, autobus, directement propriétaire, 653-7063.

ST-YVES, split 4 niveaux, revenu sous-sol, 8 1/2 au propriétaire, 2 foyers, piscine creusée, impeccable. Agent s'abstenir, 658-9120.

28 x 42, 1981, FOYER, abri d'auto, brique, 872-7274, 872-4298.

**494 ST-JEAN BAPTISTE**

D'AIGUILLON, Ste-Geneviève, terrain 14 stationnements, Claire Roy, RE/MAX Haute-Ville Inc. courtier 687-3211.

FAUBOURG St-Jean-Baptiste: superbe maison d'architecte, cour, stationnement, Paul-André Dupuis 524-1800, Montréal Trust courtier 653-6720.

UNIFAMILIALE, rénovée, 3 chambres, jardin, près Parlement, du propriétaire, 50.000\$, 525-7959

UNE ANNONCE CLASSEE NE COUTE PAS CHER — 647-3311

**496 ST-SAUVEUR**

251 ST-AMBROISE, 2 logements 3 pièces libre à l'acheteur, Jacqueline Légaré-Wagner 651-6971, Trust Royal Courtier, 656-9660.

**498 SILLERY**

AGREABLE cottage 3 chambres, Renovations récentes, Prés écoles et services, 527-2332.

**498 SILLERY**

A TOUS ceux qui veulent visiter le projet du PLATEAU DE SILLERY, nous vous invitons tous les jours de la semaine de 12 à 19 heures, et le dimanche de 13 à 17 heures. Site rapide d'accès, voisin Sillery Plaza via Côte Du Verger et boul. Champlain, 681-6211.

**TRUST ROYAL**

COTTAGE anglais, 6 chambres, à l'étage, beaucoup de classe, piscine creusée, Françoise Michaud 653-3862, 653-3691.

A VOIR, près Université, 54 x 32, 10 pièces, garage, foyer, propre, Denise Blackburn 871-6766, 656-9660.

PRÈS Université, 598.500, cottage stucco, 6 chambres, grand terrain boisé, superbe, Jacqueline Caron 683-1297, 656-9660.

TRES belle construction, 4 chambres, salon, salle manger + revenus, Juliette DuFour 831-2323, 656-9660.

**Savez-vous pourquoi nous avons déjà vendu 24 maisons au PLATEAU DE SILLERY?**

- Parce que le site boisé et unique est complètement aménagé.
- Parce que l'architecture soignée tant à l'extérieur qu'à l'intérieur est synonyme de qualité et de distinction.
- Parce que l'accès est facile par des voies rapides.
- Parce que les résidents n'ont aucun souci d'entretien extérieur.
- Parce qu'ils ont trouvé de bonnes conditions d'achat dans un secteur de choix.
- Parce que le Plateau de Sillery leur offre EXCELLENCE et TRANQUILLITÉ.

Heureusement, nous avons encore 8 maisons disponibles.

Venez immédiatement constater par vous-même les qualités de cette réalisation.

Sur semaine: 17h à 19h  
Le dimanche: midi à 17h

Situé à l'extrémité de la rue Plaza, via boul. Champlain et côte du Verger.

Vendu par: **Claire Roy, agente associée**  
**RE/MAX Haute-Ville Inc.**

Heures de bureau: **681-6211**  
Heures de visite: **651-6117**



498 SILLERY

CHEMIN St-Louis, unifamiliale neuve, terrain 7,000, Corvée Habitation, quartier de choix, Louis Châtaignier architecte 681-6211

JARDINS DE SILLERY, maison 10 pièces, 6 chambres à coucher, 3 salles de bain, piscine creusée, maison en parfaite condition, Jacques Girard 688-8814, Trans-Action Antoine Morin Enr. Courtier 688-8814.

JOLI et vaste cottage, rue paisible, prix négociable, B. Carrier 527-6182, Noain courtier.

40,000 P.I. CA., bois, paysager, piscine creusée, 5 chambres, du propriétaire, 295,000\$, 658-4797.

PRES de tout, 2 x 6 1/2, très propre, bois franc, excellente construction, Coraie Fortin 659-6417, RE/MAX Haute-Ville Inc. courtier 687-3211.

SILLERY, spacieuse résidence, 13 pièces, six chambres à coucher, 2 foyers, 4 1/2 bains, piscine intérieure, Monique Lessard 651-3865, Trans-Action Antoine Morin Enr. Courtier 688-8814.

VOISIN Jésus-Marie, 1 seul propriétaire, soins particuliers, possession rapide, prix négociable, taxes 1,196\$, Tessier Courtier, 839-2036, André Larouche 688-0649

500 VANIER

A VISITER, impeccable, paysager, 2 chambres, salle à manger, 4 côtés briques, André Fournier 653-4422, RE/MAX Haute-Ville Inc. courtier 687-3211.

A voir! Superbe bungalow, 1ère classe, 30 x 44, piscine creusée, sous-sol fini, 2 foyers, prix réduit: 89,500\$, encore négociable, Robert Blais Courtier 683-8798

502 BANLIEUE

A 308 CHAPELIER, St-Augustin, Felix Landry courtier, 623-4568.

A St-Augustin, 2x4x2, 3 chambres, split, paysager, soir: 871-4433.

A STE-CRISTINE, près rivière et piscine, 25,000\$, Soir: 871-2476.

A ST-EMILE, maison 26x40 avec revenu 235\$ par mois au sous-sol, terrain 85x120, foyer extérieur, cabanon, 52,500\$, 843-2274



CHATEAU-RICHER, superbe résidence ancestrale, 30 x 60, érigée sur 59,248 p.c. terrain, en excellente condition, grange de 33 x 120, seulement \$69,000.

REJANE BOURGAULT 658-6412, 653-3691

NOELLINE DONOVAN 651-6188, 653-3691

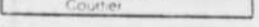

CAP-SANTE, directement sur fleuve, maison campagne exceptionnelle, chauffage électrique, entièrement meublée, grande propriété.

LUCETTE LE HOULLIER-DROUIN 653-0984, 653-3691



502 BANLIEUE

AU Lac Beauport même, at avant, 9 pièces, terrain plat, Mme Hardy 527-0431

Manfred Trust courtier 653-6720

AU MONT Ste-Anne, superbe canadienne, 2 étages, foyer, grand terrain borné par rivière, Nicole Carpentier 622-5074, Le Permanent Courtier 628-6735

BEAUPRE, 160,000\$, chalet suisse, 500,000 p.c. vue sur le fleuve, près ski et golf, idéal pour club privé, DANIEL PINKOS 664-0702, LE PERMANENT COURTIER 628-6735

BEAU SITE, 8 pièces, grand terrain, foyer, garage, 825-2290.

BELLE maison, paysager, bien située, prix négociable, A qui la chance? Jean-Jacques Chapuis 663-1526, Le Permanent Courtier 627-4460

BOISCHATEL, 6 pièces, foyer, garage, 45,000\$, impeccable, faut visiter! Céline Hudon 822-1778, Trans-Action Morin et Associés courtiers (1984) Inc., 653-6560.

28,600\$, BORD Lac Clément, idéal pour couple, tranquille, 1-479-5299, 1-333.

BORD LAC ST-CHARLES Construction supérieure 1 1/2 étage, 8 pièces, toit cathédrale, mezzanine, cabanon, piscine, 849-2782.

CACHET unique, ancestrale rénovee, 50,000 pieds terrain, Piscine creusée, Lise Fortin 661-6470, Fiducie Prêt Revenu Courtier 627-1333.

CHATEAU Richer, maison ou chalet, grand terrain, habitable à l'année 21,500\$, Bernard Rousseau 664-0061, Fiducie Prêt Revenu Courtier 627-1333.

DU PROPRIETAIRE Lac St-Charles, 16,000 p.c., paysager, 90 facade sur lac, résidence 30x28 2 étages, foyer, poêle bois, garage-atelier détaché 16x20, idéal pour artiste ou artisan(e). Après 18h: 849-7364.

LAC-Beauport, style suisse, 28 X 32, construction 1979, toit cathédrale, aires ouvertes, 9 pièces, 2 salles de bain, 2 foyers, terrain 10,740 p.c., aménagement paysager complet, piscine, 2 cabanons, maison d'enfants avec trapèze. Vous visitez, vous y pensez et vous faites une offre. Directement du propriétaire, courtiers s'abstiennent. Tél: 849-7505

501778

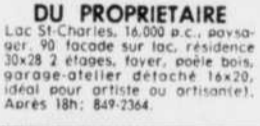

PONT-ROUGE, cottage 8 pièces, grand terrain borné par rivière, patio, Rita Milot 659-1250, 656-9660.

DIRECTEMENT fleuve, 6 ans, aires ouvertes, familial luxueux, Diane Blouin 653-4257, 653-3691.

BERTHIER-SUR-MER, maison campagne, grange, étable, terrain 74,000 borné fleuve, Emilian Dumas 651-4888, 656-9660.

LAC-ST-CHARLES, 4 côtés briques, aires ouvertes, foyer, grand terrain, Ghislaine Talbot 656-0854, 653-3691.

ILE ORLEANS, cottage 130 ans rénove, habitable année à 6 pièces, Huguette Lacaille 658-0205, 656-9660.

SHANNON, magnifique cottage, portes françaises, salle à diner, grandes chambres, cuisine, Lorraine Bélanger 653-8215, 656-9660.

STE-CATHERINE, un bijou, propre, terrain extraordinaire, 3 chambres, tout la voir, Denise Nadeau 659-2146, 653-3691.

A BELAIR, jumelé étal neuf, beau terrain, rue tranquille, 35 500\$ négociable, Françoise Michaud 653-3862, 653-3691.

BEAUPRE, très grande résidence avec revenu, garage, centre ville, près tout, Lorraine Bélanger 653-8215, 656-9660.

SHANNON, domaine, superbe résidence près rivière Jacques-Cartier, immense terrain, Réal Châtaignier 658-8534, 656-9660.

ST-AUGUSTIN, rue Abadie, aires ouvertes, foyer, patio, piscine hors terre, sous-sol fini, Denise Nadeau 659-2146, 653-3691.

TEWKESBURY, chalet chasse, pêche, baignade, endroit superbe, vendu meublé, Réal Châtaignier 658-8534, 656-9660.

LAC-BEAUPORT, style ouvrier, excellent état, 8 pièces, foyer, prix raisonnable, Phil Méthot 623-4392, 653-3691.

BELAIR, cottage, immense terrain 832,704 c., petit ruisseau, pont romantique, petit bâtiment, Lorraine Bélanger 653-8215, 656-9660

ANGE-GARDIEN, superbe vue fleuve et Ile Orléans, centenaire rénovee entièrement, Cachet extra, Denise Boivin 831-4450, 653-3691.

LAC-BEAUPORT, nouveau 8 pièces, construction exceptionnelle, terrain de 38,000 c., Pierre Gaillard 651-5830, 656-9660.

LAC-ST-CHARLES, jolie moderne, 1 an, 3 niveaux, garage intérieur, secteur paisible, Henri Myrand 623-2461, 653-3691.

JOLI bungalow, 2 chambres, aires ouvertes, rue tranquille, Edith Seguin 653-7466, 656-9660.

NEUVILLE, bord du fleuve, belle résidence moderne, 5 pièces, terrain boisé, Rolande Gerin 688-0405, 656-9660

501643

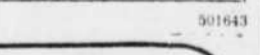

PRÈS MONT STE-ANNE

Domaine de 250 acres à 30 minutes de Québec. Etablière équipée Maison canadienne rénovee 2 logements entièrement meublés. Occupation immédiate. Vue splendide sur fleuve, Ile d'Orléans et côte de Beauport. Toute offre raisonnable acceptée

827-4492 (514) 437-0002 (514) 538-2576

501822

502 BANLIEUE

DU PROPRIETAIRE Maison de 3 ans, 24 x 42, 3 chambres à coucher, terrain 105 x 190, à Ste-Catherine, à proximité du golf et du Lac St-Joseph, 875-1129.

ILE D'ORLEANS St-Pierre, vue magnifique sur fleuve, terrain 100,000 p.c. avec jardin, maison 1 1/2 étages, 3 chambres, foyer, sous-sol, etc., prix à discuter, Tél. 828-2380.

ILE D'ORLEANS St-Laurent, en bordure du fleuve, maison 50x25, foyer, terrain 42,278 p.c., ruisseau, 829-3742

ILE D'ORLEANS St-Pierre, canadienne pierre, foyers, 2 ans, prix pour vendre, 828-2471.

MAISON A VENDRE Tél. 000-0000

Vous voulez vendre votre maison, louez votre enseigne publicitaire. Tél. 622-0677

501778

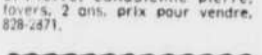

ISSOUDUN, 340, Rang Pierrière, grande maison pierre brique, garage, très propre, Marcel Gervais 658-3965, 653-3691.

PONT-ROUGE, cottage 8 pièces, grand terrain borné par rivière, patio, Rita Milot 659-1250, 656-9660.

DIRECTEMENT fleuve, 6 ans, aires ouvertes, familial luxueux, Diane Blouin 653-4257, 653-3691.

BERTHIER-SUR-MER, maison campagne, grange, étable, terrain 74,000 borné fleuve, Emilian Dumas 651-4888, 656-9660.

LAC-ST-CHARLES, 4 côtés briques, aires ouvertes, foyer, grand terrain, Ghislaine Talbot 656-0854, 653-3691.

ILE ORLEANS, cottage 130 ans rénove, habitable année à 6 pièces, Huguette Lacaille 658-0205, 656-9660.

SHANNON, magnifique cottage, portes françaises, salle à diner, grandes chambres, cuisine, Lorraine Bélanger 653-8215, 656-9660.

STE-CATHERINE, un bijou, propre, terrain extraordinaire, 3 chambres, tout la voir, Denise Nadeau 659-2146, 653-3691.

A BELAIR, jumelé étal neuf, beau terrain, rue tranquille, 35 500\$ négociable, Françoise Michaud 653-3862, 653-3691.

BEAUPRE, très grande résidence avec revenu, garage, centre ville, près tout, Lorraine Bélanger 653-8215, 656-9660.

SHANNON, domaine, superbe résidence près rivière Jacques-Cartier, immense terrain, Réal Châtaignier 658-8534, 656-9660.

ST-AUGUSTIN, rue Abadie, aires ouvertes, foyer, patio, piscine hors terre, sous-sol fini, Denise Nadeau 659-2146, 653-3691.

TEWKESBURY, chalet chasse, pêche, baignade, endroit superbe, vendu meublé, Réal Châtaignier 658-8534, 656-9660.

LAC-BEAUPORT, style ouvrier, excellent état, 8 pièces, foyer, prix raisonnable, Phil Méthot 623-4392, 653-3691.

BELAIR, cottage, immense terrain 832,704 c., petit ruisseau, pont romantique, petit bâtiment, Lorraine Bélanger 653-8215, 656-9660

ANGE-GARDIEN, superbe vue fleuve et Ile Orléans, centenaire rénovee entièrement, Cachet extra, Denise Boivin 831-4450, 653-3691.

LAC-BEAUPORT, nouveau 8 pièces, construction exceptionnelle, terrain de 38,000 c., Pierre Gaillard 651-5830, 656-9660.

LAC-ST-CHARLES, jolie moderne, 1 an, 3 niveaux, garage intérieur, secteur paisible, Henri Myrand 623-2461, 653-3691.

JOLI bungalow, 2 chambres, aires ouvertes, rue tranquille, Edith Seguin 653-7466, 656-9660.

NEUVILLE, bord du fleuve, belle résidence moderne, 5 pièces, terrain boisé, Rolande Gerin 688-0405, 656-9660

501778

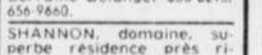

ISSOUDUN, 340, Rang Pierrière, grande maison pierre brique, garage, très propre, Marcel Gervais 658-3965, 653-3691.

PONT-ROUGE, cottage 8 pièces, grand terrain borné par rivière, patio, Rita Milot 659-1250, 656-9660.

DIRECTEMENT fleuve, 6 ans, aires ouvertes, familial luxueux, Diane Blouin 653-4257, 653-3691.

BERTHIER-SUR-MER, maison campagne, grange, étable, terrain 74,000 borné fleuve, Emilian Dumas 651-4888, 656-9660.

LAC-ST-CHARLES, 4 côtés briques, aires ouvertes, foyer, grand terrain, Ghislaine Talbot 656-0854, 653-3691.

ILE ORLEANS, cottage 130 ans rénove, habitable année à 6 pièces, Huguette Lacaille 658-0205, 656-9660.

SHANNON, magnifique cottage, portes françaises, salle à diner, grandes chambres, cuisine, Lorraine Bélanger 653-8215, 656-9660.

STE-CATHERINE, un bijou, propre, terrain extraordinaire, 3 chambres, tout la voir, Denise Nadeau 659-2146, 653-3691.

A BELAIR, jumelé étal neuf, beau terrain, rue tranquille, 35 500\$ négociable, Françoise Michaud 653-3862, 653-3691.

BEAUPRE, très grande résidence avec revenu, garage, centre ville, près tout, Lorraine Bélanger 653-8215, 656-9660.

SHANNON, domaine, superbe résidence près rivière Jacques-Cartier, immense terrain, Réal Châtaignier 658-8534, 656-9660.

ST-AUGUSTIN, rue Abadie, aires ouvertes, foyer, patio, piscine hors terre, sous-sol fini, Denise Nadeau 659-2146, 653-3691.

TEWKESBURY, chalet chasse, pêche, baignade, endroit superbe, vendu meublé, Réal Châtaignier 658-8534, 656-9660.

LAC-BEAUPORT, style ouvrier, excellent état, 8 pièces, foyer, prix raisonnable, Phil Méthot 623-4392, 653-3691.

BELAIR, cottage, immense terrain 832,704 c., petit ruisseau, pont romantique, petit bâtiment, Lorraine Bélanger 653-8215, 656-9660

ANGE-GARDIEN, superbe vue fleuve et Ile Orléans, centenaire rénovee entièrement, Cachet extra, Denise Boivin 831-4450, 653-3691.

502 BANLIEUE

ILE Orléans, beau cottage, 25x42 avec terrain 80x190, situé à 2km du pont, 77,000\$. CLAUDE LA-POINTE 663-4131, LE PERMANENT COURTIER 628-6735

ILE Orléans, bungalow, 2 chambres, superbe salle bain, piscine incluse, poêle, réfrigérateur. Taxes minimales, Lyse Confin 828-9848, Le Permanent Courtier 627-4460

LAC Beauport, la campagne en ville, sports d'été et d'hiver, fait pour plaire, confortable, garage, Bernard Césari 849-7467, Trans-Action Morin et Associés courtiers (1984) Inc., 653-6560.

LAC Beauport, 45,000\$, bungalow style suisse, terrain aménagé, vue sur pentes de ski. A voir! Sylvain Gagnon 849-3074, RE/MAX capitale 627-3120

LAC Beauport, superbe cottage canadien, foyer sous-sol, terrain superbe, Sylvain Gagnon 849-3074, RE/MAX capitale 627-3120

LAC Beauport, 25x25, terrain 22,000 ca., 28,000\$, 849-3938.

LAC Delage, joli style Lausanne, tranquillité et beauté garantie, beaucoup d'inclus, une visite s'impose, Marie-Micheline Lavoie 872-0043, Le Permanent Courtier 627-4460

LAC Delage, jumelé cottage décoration superbe, 8 pièces, chauffage bi-énergie, terrain paysager, Marie-Micheline Lavoie 872-0043, Le Permanent Courtier 627-4460

LAC St-Charles, du propriétaire, 73,000\$, maison canadienne, pierre des champs, toit cathédrale, foyer, secteur paisible, accès au lac, Tél. 849-9201.

LAC St-Charles, 346 Bois de Coulange, bungalow superbe 26x40, piscine et cabanon inclus, 10 minutes du centre-ville, OVIDE BHERER 849-4189, LE PERMANENT COURTIER 628-6735

LAC St-Charles, superbe bungalow, aucun entretien, garage, 45,000\$ négociable, Thérèse Tremblay 656-6272, Montréal Trust courtier 653-6720.

LAC St-Charles, notre pièce de résistance! Domaine unique, bord du lac, Ghislaine Lamontagne 658-0692, Trust Royal courtier 653-3691

LAC St-Charles, très beau terrain avec services, 12,500\$ négociable, Janvyn Paquet 842-4708, Fiducie Prêt Revenu Courtier 627-1333.

501778

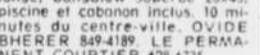

ISSOUDUN, 340, Rang Pierrière, grande maison pierre brique, garage, très propre, Marcel Gervais 658-3965, 653-3691.

PONT-ROUGE, cottage 8 pièces, grand terrain borné par rivière, patio, Rita Milot 659-1250, 656-9660.

DIRECTEMENT fleuve, 6 ans, aires ouvertes, familial luxueux, Diane Blouin 653-4257, 653-3691.

BERTHIER-SUR-MER, maison campagne, grange, étable, terrain 74,000 borné fleuve, Emilian Dumas 651-4888, 656-9660.

LAC-ST-CHARLES, 4 côtés briques, aires ouvertes, foyer, grand terrain, Ghislaine Talbot 656-0854, 653-3691.

ILE ORLEANS, cottage 130 ans rénove, habitable année à 6 pièces, Huguette Lacaille 658-0205, 656-9660.

SHANNON, magnifique cottage, portes françaises, salle à diner, grandes chambres, cuisine, Lorraine Bélanger 653-8215, 656-9660.

STE-CATHERINE, un bijou, propre, terrain extraordinaire, 3 chambres, tout la voir, Denise Nadeau 659-2146, 653-3691.

A BELAIR, jumelé étal neuf, beau terrain, rue tranquille, 35 500\$ négociable, Françoise Michaud 653-3862, 653-3691.

BEAUPRE, très grande résidence avec revenu, garage, centre ville, près tout, Lorraine Bélanger 653-8215, 656-9660.

SHANNON, domaine, superbe résidence près rivière Jacques-Cartier, immense terrain, Réal Châtaignier 658-8534, 656-9660.

ST-AUGUSTIN, rue Abadie, aires ouvertes, foyer, patio, piscine hors terre, sous-sol fini, Denise Nadeau 659-2146, 653-3691.

TEWKESBURY, chalet chasse, pêche, baignade, endroit superbe, vendu meublé, Réal Châtaignier 658-8534, 656-9660.

LAC-BEAUPORT, style ouvrier, excellent état, 8 pièces, foyer, prix raisonnable, Phil Méthot 623-4392, 653-3691.

BELAIR, cottage, immense terrain 832,704 c., petit ruisseau, pont romantique, petit bâtiment, Lorraine Bélanger 653-8215, 656-9660

ANGE-GARDIEN, superbe vue fleuve et Ile Orléans, centenaire rénovee entièrement, Cachet extra, Denise Boivin 831-4450, 653-3691.

LAC-BEAUPORT, nouveau 8 pièces, construction exceptionnelle, terrain de 38,000 c., Pierre Gaillard 651-5830, 656-9660.

LAC-ST-CHARLES, jolie moderne, 1 an, 3 niveaux, garage intérieur, secteur paisible, Henri Myrand 623-2461, 653-3691.

JOLI bungalow, 2 chambres, aires ouvertes, rue tranquille, Edith Seguin 653-7466, 656-9660.

NEUVILLE, bord du fleuve, belle résidence moderne, 5 pièces, terrain boisé, Rolande Gerin 688-0405, 656-9660

501778

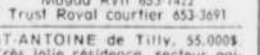

ISSOUDUN, 340, Rang Pierrière, grande maison pierre brique, garage, très propre, Marcel Gervais 658-3965, 653-3691.

PONT-ROUGE, cottage 8 pièces, grand terrain borné par rivière, patio, Rita Milot 659-1250, 656-9660.

DIRECTEMENT fleuve, 6 ans, aires ouvertes, familial luxueux, Diane Blouin 653-4257, 653-3691.

BERTHIER-SUR-MER, maison campagne, grange, étable, terrain 74,000 borné fleuve, Emilian Dumas 651-4888, 656-9660.

LAC-ST-CHARLES, 4 côtés briques, aires ouvertes, foyer, grand terrain, Ghislaine Talbot 656-0854, 653-3691.

ILE ORLEANS, cottage 130 ans rénove, habitable année à 6 pièces, Huguette Lacaille 658-0205, 656-9660.

SHANNON, magnifique cottage, portes françaises, salle à diner, grandes chambres, cuisine, Lorraine Bélanger 653-8215, 656-9660.

STE-CATHERINE, un bijou, propre, terrain extraordinaire, 3 chambres, tout la voir, Denise Nadeau 659-2146, 653-3691.

A BELAIR, jumelé étal neuf, beau terrain, rue tranquille, 35 500\$ négociable, Françoise Michaud 653-3862, 653-3691.

502 BANLIEUE

STE CATHERINE, urgent, cause transfert, maison 2 étages, 8 pièces, planchers bois franc, garage double, près de la Jacques Cartier, prix réduit, 35,000\$ non négociable, 875-3754.

STE-CATHERINE, beau petit coin tranquille, 24 x 28, sous-sol fini, entrée asphaltée,



528 NEUFCHÂTEL - LORETTEVILLE

AUBAINE, 5 logements, urgent, léger comptant, agent substenir 628-6738.

CLASSE 31, jumeté six pièces plus sous-sol, belles divisions, terrain closé, Réjane Bourgout 658-4412. Trust Royal Courtier 653-3691.

NEUFCHÂTEL, 9 logements, revenu 35.000\$, impeccable, FRANCINE DESCOTEAUX 661-4284. LE PERMANENT COURTIER 628-6735.

529 MONTCALM

ATTENTION investisseurs, 12 logements, revenus 38.870\$, prix: 190.000\$ négociable, Genesi, Action Immobilière courtier 648-1277.

DU PROPRIÉTAIRE, 13 logements, 1190 des Érabiers, revenus 50.000\$, 875-2823, 527-2244.

HAUTE-VILLE, 8 & 3 logements, tous loués, bon rendement, CLAIRE GELLY 831-1822. LE PERMANENT COURTIER 658-7000.

10 LOGEMENTS, comptant 35.000\$ Bouchard, 659-6858, Courtaç Courtier 659-2979.

5 LOGEMENTS, impeccable, idéal ter investissement, Bouchard, 659-6858, Courtaç Courtier 659-2979.

8 LOGEMENTS rénovés, comptant à discuter, Jacques Caron, 884-2219, 837-8752, Richard Dickson Courtier, 527-2278.

10 LOGEMENTS, très propres, localisation choix, Courtaç, Gilles Pett Courtiers 659-6196, 659-2979.

ST-SACREMENT, 2 logements, revenu 16.250\$, conviendrait bien pour co-propriété, très beau secteur, Denise Nadeau 659-2146. Trust Royal Courtier 653-3691.

532 RIVE-SUD

A LEVIS, beaux 16 logements, revenu 67.000\$, près Rte Kennedy, bien situé, Aubaine, Germain et associés inc., J. Bailargeon 659-2979.

DU PROPRIÉTAIRE 24 logements 18.000\$/logement, 839-8710.

LAUZON, 5 et 6 logements, de 5 ans, bien situés, bonne rentabilité, tout voir!

LAUZON, 6 logements, bruts: 29.200\$ août 1984, secteur privilégié, Yvan Gauthier, Germain et Ass. Courtiers Inc., 658-2474.

10 LOGEMENTS, bien situés, revenus 40.152\$, négociable, Courtaç, Gilles Pett Courtiers, 659-6196, 659-2979.

5-8-10 LOGEMENTS, chauffage électrique, localitaires, Nicole Carier 837-0850, Courtaç Courtier 659-2979.

4 LOGEMENTS à vendre, à Lauzon, rnaits à neuf, grand terrain, 34-A Botrel, 58.000\$, 833-6460.

MAISON chambres, Lévis, près polyvalente, 12 chambres, possibilité de revenu 18.720\$, 839-5777.

VANIER, 72 logements, bon financement, rendement sur élané 15%, Florent Dumont 831-2159, Trust Général courtier 833-8939.

533 STE-FOY

ACHÉTEZ un immeuble de 3 logements à Ste-Foy. Vous vous logez dans un grand 5 1/2 pièces pour seulement 550\$ par mois tout compris. Comptant remis 12.000\$. Près de Place Laurier. A qui la chance? Claudel Paquet 528-2474, Germain et Ass. Courtiers Inc.

DU PROPRIÉTAIRE, 24 logements, 18.750\$/logement, 653-2617.

8 LOGEMENTS, De Norvège, 4.9, eau chaude, 1-926-3913.

8 LOGEMENTS, impeccable, comptant 25.000\$, idéal ter investissement, Vachon: 659-6262, Courtaç Courtier 659-2979.

40 LOGEMENTS, près université, Vachon: 659-6262, Courtaç Courtier 659-2979.

STE-Foy, 19 logements, très bien situé, Claude Roy 651-3895, RE/MAX Fortin Delage courtier, 653-4620.

TOUT près Cegep, impeccable bungalow brique, 14 ans, avec 3 logements, revenus appréciables, Fabiola Bolly 658-3410, Trust Royal Courtier 653-3691.

534 ST-JEAN-BAPTISTE

A 656 Richelieu, maison chambres (12), revenu 20.580\$, prix: 75.000\$ comptant, 8.000\$, faites offre, Nolin Courtier, 687-3636.

AUBAINE! 16 logements, seulement 10.000\$ comptant, Motte 648-1275, Courtaç courtier 659-2979.

3 LOGEMENTS, chauffage électrique, garage, 48.000\$, 628-5254.

3 LOGEMENTS à vendre, 1-salies, libre pour l'acheteur, après 18h: 631-0521.

534 ST-JEAN-BAPTISTE

SEULEMENT 10.000\$ comptant, immeuble rentable, 7 logements, 2 commerces, aucune vacance, beaucoup rénové 658-7180, 832-4798.

ST-OLIVIER, 3 logements, chauffage électrique, cour arrière, prix intéressant, Jacynthe Voillancourt 683-4336, Montréal Trust courtier 653-6720.

2x6 LOGEMENTS, comptant 11.085, très bien loués, qui dit mieux, Guy d'Amours 648-1543, Courtaç Courtier 659-2979.

535 ST-ROCH

LAFAYETTE, 6 logements, brique, revenus 19.600\$, 3 pièces, intéressants, Hélène Roy 651-3895, Trust Royal Courtier 653-3691.

7 LOGEMENTS rentables, revenu 21.000\$, pas chauffé, Germain et Associés inc., Jean Bailargeon 658-2474.

7 LOGEMENTS, revenu 15.780\$, chauffé par locataire, Prix 64.900\$, 843-6612.

16.000\$ PAR AN, 3 logements meublés, 4 chambres meublées, 39.500\$, Octroi Lapinave 63.600\$, 627-0218.

7 REVENUS, 78.000\$, comptant 10.000\$, revenus bruts 21.000\$, Immeubles Canadiens courtier 529-6178, 648-0441.

536 ST-SAUVEUR

ARAGO, 3 logements, prix négociable, grand terrain, stationnement, Jacynthe Voillancourt 683-4336, Montréal Trust courtier 653-6720.

AUBAINE! Rénovée en partie, 11 logements, Motte 648-1275, Courtaç courtier 659-2979.

DUPLEX, bien situé, 5 1/2 pièces et 4 1/2 pièces, à louer, cour arrière, clôture, Fabiola Bolly 658-3410, Trust Royal Courtier 653-3691.

GARAGE peinture débousselage, situé coin Marie de l'Incarnation, très bonne situation, Ghyslain Courte 872-5600, Trust Royal Courtier 627-4321.

IDEAL pour propriétaire occupant, 4 1/2 pièces rénové, peu de comptant, Kader Balaichouche 523-0253, Le Permanent Courtier 627-4460.

PERE Arnaud, 2 x 5 pièces, 33.000\$, admissible aux subventions, P. E. Couët 651-4281, Robert Blais Courtier.

PROPRIETE revenus, 7 loyers, 5 rénovés, hypothèques transférables, très rentable, comptant minime, Maurice Fleury 623-0870, Le Permanent Courtier 627-4460.

QUEBEC, 623 St-Bonaventure, 3 revenus, bien situé, urgent, cause départ, Marcel Gervais 658-3965, Trust Royal Courtier 653-3691.

538 SILLERY

EDIFICE de 2 logements, très bon état, idéal pour condominium, Contacteur, Me Dominique Michaud: 687-5351.

RUE Maguire, 4 loyers, revenus intéressants, MURIEL LEGER 656-6680, LE PERMANENT COURTIER 658-7000.

540 VANIER

CINQ logements, 1 local commercial, rue achalandée, 88.000\$ négociable, P.E. Couët 651-4281, Robert Blais Courtier.

2 LOGEMENTS, 1x4 1/2, 1x3 1/2, rénové, stationnement, 37.000\$, Robert Blais Courtier 683-8798.

16 LOGIS, rue Glazier, électrique, aucune vacance, 843-3917.

555 MAISONS À REVENUS DEMANDÉES

PARTICULIER acheterait 8, 12, 16 logements classe 31, 656-1851 entre 17 et 19h.

AUTRES PROPRIETES 560 à 579

560 MAISONS MOBILES ET PRÉFABRIQUÉES

ANCIENNE-Lorette, 14 x 62, chauffage électrique, remise, avec ou sans meubles, 871-1317, 656-3559.

A VENDRE, 12x64, très propre, cause achat maison, 833-9237.

BEAUPORT, maison mobile, 14 x 66, 3 chambres, près des autobus, Beau secteur, Joanne Normand 626-5217, Le Permanent Courtier 628-6735.

BERNIERES, maison mobile 14x68, cabanon, autobus à la porte, Grand terrain, beaux arbres, CLAUDETTE GAREAU 832-6479, LE PERMANENT COURTIER 658-7000.

560 MAISONS MOBILES ET PRÉFABRIQUÉES

CAPEWOOD 1978, 14x60, chauffage électrique, intérieur refait, jour 529-5308, soir 871-6876.

LAC St-Charles, maison mobile avec terrain, prix raisonnable, très propre, piscine, cabanon, terrain paysager, Noël Michaud 842-9996, Trans-Action Marin et Associés courtiers (1984) inc., 653-6560.

LAC St-Charles, moderne, superisolée, 14 x 68, sans passage (5 1/2), garage, piscine, cabanon, lave-vaisselle, 23.900\$ négociable, TEL. 872-0210.

LAC St-Charles, tout voir, récente, terrain inclus, 35.000\$ négociable, Martin Thibault 683-0183, Montréal Trust courtier 627-2000.

MAISON mobile 12x60, terrain boisé 100x70, allée asphaltée, cabanon, libre, Thérèse McGowan 658-7499, Le Permanent Courtier 627-4460.

MAISON mobile, 1967, 12 x 58, avec cabanon, 9.000\$ discutable, 824-3429.

MAISONS MOBILES G.F. INC. ST-David, Lévis (418)833-9810 A vendre, maisons modules neuves 1984, avec garantie, 2 chambres: \$15.900., et 3 chambres: \$19.900. Aussi maisons mobiles usagées.

ST-CATHERINE, 63x14, 24x10 sur terrain 16.000 p.c., chauffage électrique, beau secteur, services, 30.500\$ négociable, JACQUES HOUE 872-1069, LE PERMANENT COURTIER 628-6735.

ST-EMILE, maison mobile, libre, 27.500\$, terrain inclus, Elizabeth Lebrun 628-7281, Le Permanent courtier 628-6735.

ST-EMILE, maison 14 x 64, 1975, 5 1/2 pièces, terrain inclus, 845-1598.

563 VILLÉGIATURE HORS QUÉBEC

A LOUER, condo, St-Petersburg Beach, plage, piscine, 656-1567.

A LOUER, condo au voilier St-Petersburg Beach, 688-1728.

A LOUER, Fort Lauderdale, condo 4 1/2, piscine, 882-2322.

A LOUER Pompano, condo 3 1/2, piscine, jusqu'au 18 octobre et après le 7 avril, 627-0659, 849-7559.

CONDO à vendre, Miami, 178ème Rue, près du Suez, 651-4254.

GOLFE du Mexique, condominium sur plage, piscine, golf, 872-0783, 872-5360.

ISLA Del Sol, Floride, condo, rez-de-chaussée, bord de l'eau, piscine, tennis, golf, Tél. 656-6638.

ISLA Del Sol, Floride, appartement à louer, Tél. 656-1945.

MIAMI Beach, à louer luxueux condo, au mois ou à l'année, 687-5121, 656-0147.

MIAMI nord-est, à louer, pour la saison, maison mobile, 527-3284.

PALM Beach, Floride, l'hôte neuf, luxueux condo, 2 chambres, meublé, vue océanique, 683-7295.

POMPANO Beach, condo 3 1/2, semaine ou saison, 688-1591.

POMPANO Beach, condo, louer semaine, piscine, mer, 842-4157.

POMPANO Floride, condominium à louer, Téléphonez à Granby 1-(514)-372-0538.

POMPANO, maison, 2 chambres, sécurité, piscine, louer: sept. à déc., janv. à mars, 651-3246.

SARASOTA, sur Ile Sesta Key, luxueux condo, bord plage, piscine, à louer à prix abordable, Jour 681-0666, soir 522-8314.

565 CHALETs

ACCES lac, beau chalet 4 saisons, 2 chambres, très beau site, Lucile Gaudette 656-1666, Le Permanent Courtier 658-7000.

A CHATEAU-RICHER, Place Rheaume est, à vendre chalet 16 x 24, terrain 10.322 pi. ca., 623-0529 après 17h.

A LAC St-Augustin, meublé, lot 200 x 100, piscine, 37.000\$ négociable, Nolin courtier 687-3636.

A LOUER mont Ste-Anne, maison ou année, 651-3332.

A ST-BASILE, terrain 150 x 200, maison mobile meublée 35 x 10, eau, électricité, endroit tranquille, propre, 9.000\$, Tél. 843-1853.

TRUST ROYAL

CHALET isolé, toit cathédrale, 50.000\$, terrain boisé, bord rivière, Yolande Lavallée 871-1955, 656-9660.

STONEHAM, petit chalet, grand terrain boisé, remise, endroit tranquille pour amoureux, Rita Milot 659-1250, 656-9660.

LAC-St-Joseph, chalet directement sur bord de l'eau, terrain 60.000\$, Micheline Côté 658-6626, 656-9660.

LAC-aux-Canards, meublé, agréable, piscine, cabanon, accès au lac, Conrad Dussault 832-0987, 658-9660.

565 CHALETs

A ST-FRANÇOIS, I.O. bord fleuve, chalet à vendre 34,2 x 36,2, terrain 75 x 48,3 x 90,2, 842-3972.

AUBAINE! A louer sem., 3 pièces, près Mont Ste-Anne, 628-2000.

AU pied du Mont Ste-Anne, très luxueux, foyer, mezzanine, 2 chambres, tout équipé, 822-2499.

A VENDRE, Charlevoix, Lac de la Rivière Noire, idéal pour chasse et pêche, soir 1-439-3562.

A VENDRE, Mont Ste-Anne, jumelé, près pentes de ski, 3 revenus, propriétaire, Bolvin 628-7473.

A vendre, Mont Ste-Anne jumelé, le tout ou séparément, du propriétaire, 651-3332.

A VENDRE, Mont Ste-Anne, chalet meublé, 4 chambres, 831-0141.

A VENDRE, succession, chalet habitable à l'année, bord de la rivière Chaudière, situé Scott Junction (25 minutes de Québec), 20.000\$, Tél. 523-5193, 651-9843.

BORD du lac Sept-Îles (près St-Raymond) maison à vendre, directement propriétaire, 1-337-6658.

CACOUNA, attention! Si vous aimez la nature, cette maison est pour vous, 60.000 pi. ca. sur le bord du fleuve, 7 pièces, 2 chambres à coucher, soir 1(418)862-9377.

CAP-Saint, directement sur fleuve, habitable 12 mois, garage, grande qualité, Lucette Lehoullier-Drouin 653-0984, Trust Royal courtier 653-3691.

CHALET habitable à l'année, très beau terrain, près de tous les services, Carole Ruel Higgins 627-1047, Fiducie Prêt Revenu Courtier 627-1333.

CHALET, Lac St-Joseph, 1505 mois, 524-2869, 627-0121, 849-6112.

CHALET meublé, 5 1/2, terrain 37.000 p.c., cabanon, 6 milles de St-Pamphile, bord Rivière Noire 659-7166.

CHALETs d'été, terrain pour chalet, St-Nicolas, 831-5166.

CHALET à vendre, 112 Chemin Des Saules, St-Jean de l'Orléans, meublé, bord du fleuve, 46.500\$, 829-2591.

CHALET à vendre à St-Apollinaire, très bonne construction, habitable à l'année, 35.000\$, 651-4839.

CHALET à vendre, beau site, Tewkesbury, 623-4260.

CHALET à vendre bord d'un lac, 667-4839, 828-9486.

CHALET à vendre, meublé, 5.000\$, tél. 627-5740.

CHARLEVOIX Chalet entièrement meublé, vue exceptionnelle sur le fleuve, Les Immeubles Charlevoix courtier 1-435-6221.

FRAMPTON, site tranquille, accessible à l'année, électricité, petite chasse, Bernard Cesard, 849-7467, Trans-Action Marin et Associés courtiers (1984) inc., 653-6560.

ILE D'ORLEANS, St-Jean, chalet habitable année, superbe, propre, directe fleuve, Denise Nadeau 659-2146, Trust Royal Courtier 653-3691.

LAC Beauport, bord de lac, luxueux chalet, tout meublé, terrain paysager, intérieur exceptionnel, prix coûtant 49.000\$, Tél. 849-6758.

LAC BEAUPORT, 4 1/2, vue exceptionnelle, libre ter sept., lour 524-0613, soir 849-5312.

LAC Sept-Îles (Ile Génésis), à vendre chalet, embarcation, terrain 37.000 p.c., Tél. 1-337-6001.

LAC Sergent, 400 x 400, arpenté, cadastré, ruisseau, tranquille, batisse 384 ca., 30.000\$ négociable, 623-9903.

LAC Sergent, meublé, terrain 131 pi., sur le lac x 210, 875-4661.

MONT Ste-Anne, à vendre, près des pentes, 3 chambres, entièrement meublé, visite dimanche de 14h à 17h, 341 du Faubourg 651-6375.

MONT Ste-Anne, à louer, nous avons ce que vous cherchez, tout équipé, piscine intérieure et extérieure, etc., 694-0051, soir 694-9181.

MONT Ste-Anne, semaine, chalet de luxe, 4-6 personnes, prix réduit, du propriétaire, 661-2864.

MONT Ste-Anne, condos, 2 chambres, à vendre, Soir 694-1239.

POINTE AU PIC, chalet de luxe à vendre, entièrement meublé, 3 loyers, vue exceptionnelle sur le fleuve, 12 pièces, 7 chambres à coucher, soir (418)-665-4167.

POINTE AU PIC, maison à vendre, habitable à l'année, meublée, foyer, 4 chambres à coucher, soir (418)-665-4167.

PONT Rouge, chalet meublé, habitable à l'année, chauffage électrique, garage, accès lac et rivière, 15.000\$, 1-873-4855, 1-873-2419.

RECHERCHE pour achat chalet, ou résidence, sur les bord du Lac St-Joseph, Lac Sergent, 626-8952.

SCOTT Junction, Parc Chaudière, 3 pièces, meublé, douche, électricité terrain 50x100 12.000\$ 832-2488.

29.900\$ SECTEUR boisé, excellent chasse et pêche, MONIQUE BILODEAU 831-9280, LE PERMANENT COURTIER 658-7000.

UNE ANNONCE CLASSÉE NE COUTE PAS CHER — 647-3311

565 CHALETs

STE-Croix, 34.000\$ bord du fleuve, chalet, remise, 30.000 p.c., terrain, MONIQUE BILODEAU 656-6327, Le Permanent Courtier 658-7000.

STE-Pétronille, 0,764/p.c., chalet, terrain, bonne offre, Jean-Jacques Chappuis 663-1526, Le Permanent Courtier 627-4460.

ST-GERVAIS, maison de ferme meublée, 200\$/semaine, 887-6686.

ST-JEAN, I.O., 6 pièces, meublé, foyer, terrain paysager, 829-2465.

ST-RAPHAEL, Lac St-Michel, chalet habitable année, 2 chambres, beau terrain, urgent, Marcel Gervais 658-3965, Trust Royal Courtier 653-3691.

ST-RAYMOND, bâtiment avant servi de camp, 17 x 33, terrain 150 x 200, 250 Rang Pellet Colbert, 667-1871.

VAL Alain à vendre, 2 chambres, accessible à l'année, 842-3909.

VOUS aimez la nature, pêche, chasse? Chalet isolé, 3 chambres coucher, chauffage électrique, domaine 5 acres, 500 pieds façade sur rivière, Marjolaine Morin (819)565-9848, Trust Général, courtier (819)658-8181.

568 FERMES

BERNIERES, 1800 ch. Demers, terre 64 arpent, 1/2 en culture, maison 1980, foyer, patio, garage isolé, à 8 milles du pont, échange possible, 87.500\$, Tél. 831-4803.

BUNGALOW 25x30, revenu sous-sol, terrain 4 arpent, verger, cabanon, manège, enclos cheveau, 48.000\$, St-Catherine, 844-1391.

CHARLEVOIX, belle terre à bois, chalet, érablière, rivière, possibilité développement, rentabilité assurée, tout voir, Benoit Gariépy 822-2201, Turmel courtier 522-8142.

FERME laitière, 120 arpent, 2 quota, 2.592K\$, bâtiments impeccables, Margot Fortier 1-646-5694, Trust Général courtier 833-8939.

FERME non zonée, 100 arpent, boisé, rivière, possibilité élevage, Lavallée Courtier 1-339-2875.

FERMETTE 6 arpent, maison 32 x 32, grange 20 x 24, directement du propriétaire, 35.000\$, 623-0806.</



**575 TERRAINS**

60,000' ca., 0.20\$/pi. ca. Stoneham. Avant 20h: 661-1562.

**2,700,000' CA.**

Boul. Chauveau, conviendrait pour entrepreneur. Maurice Troffier 524-7740. Troffier et Ass. courtier 648-1212

CAP-ROUGE, 10,240' plat, boisé, prêt construire, tranquillité, services. Jacques Boudreau 661-5963, Montréal Trust courtier 622-7000.

CAP-ROUGE, et Bocage du Golf, terrains boisés, services rendus. 872-8806.

CAP Rouge, rue du Golf, 11,615 p.c., 92' façade, entièrement boisé, prix discutable, soir, 849-4950.

CHARLESBOURG Centre, résidentiel, 10,056 pi. ca., 623-2965

CHEMIN de la Fenièvre, prix 6,700\$, encore négociable, urgent. Françoise Michaud 653-3862, Trust Royal Courtier 653-3691.

CHUIX de terrains boisés dans Cap-Rouge, domaine des Soeurs, prêt autobus. Paul St-Germain 656-9328, Trust Royal Courtier 627-4321.

**COMMERCIAUX-INDUSTRIELS**

CARREFOUR du commerce, coin Hamel, Henri IV, plusieurs grands terrains disponibles, prix à partir de \$0.40 le pied carré. 872-8151.

D'AIGUILLON, Ste-Geneviève, terrain 14 stationnements, Claire Roy, RE/MAX Haute-Ville inc. courtier 687-3211.

LAC Beauport, 22,420 pieds carrés, vue panoramique sur les pentes. Marcel Samson 628-7344, Fiducie Prêt Revenu Courtier 627-1333.

**GOLF CAP ROUGE**

TERRAINS boisés, rue J.C. Cantin, côté du golf, 658-9038, 659-1928

ILE D'ORLEANS, vous cherchez terrain boisé, vue fleuve accès, peu taxe, financement possible, site de prestige. Germain et Associés inc., J. Bailargeon 658-2474.

LAC Beauport, chemin du Plateau, magnifique terrain plat, vue sur le lac, ouabine 0.50\$/p.c. Carmen Rousseau 627-4477, Le Permanent Courtier 627-4460

LAC BEAUPORT, site exceptionnel, aqueduc et égouts rendus, 19,000\$, 130 x 130. Tél. 849-8920.

LAC Beauport, terrain superficie 76 arpents, possibilité développement, bon prix, 1-766-8930.

LAC Fin, 20,000 p.c., 215 pieds bord lac, 3,900\$, négociable, 842-4616, 628-4043.

LAC St-Joseph, bord lac, 26,000, chemin, prêt à bâtir, 529-2484.

LAC Trois Saumons (côté sud), entrée 216, boisés 150 x 800, bord lac 127 x 150, prêts à construire, prix réduits, 831-1078.

LAUZON, Pointe de Lévis, 15,000 ca., 0.42\$/pi.ca., 884-2404.

LORETTEVILLE, rue Valvée, boisé, 8500 pi.ca., et 17,000 pi.ca. 628-8799.

MONT-Chatel, 8,260 p.c., boisé, endroit de choix. Tél. 527-0788

MONT Ste-Anne, rue des Rocs, superbe terrain 13,844 pieds, faites une offre. Denise Nadeau 659-2146, Trust Royal Courtier 653-3691.

MONT Tourbillon, superbe boisé, 20,000 p.c. Tél. 628-3633.

NEUFCHATEL, rue Du Valloncourt, 481-4148.

NEUFCHATEL, services, bien situés, près école, 843-0870.

ORSAINVILLE, terrain à vendre, prêt à construire, 626-8681.

PARC Chaudière, 12,000 pi. ca., face à la rivière, accepterait échange. Magdi Magdi Savégh & Ass. courtier 872-8322.

7800 pi.ca., 2623 BI, Versant N., Ste-Foy, information: 667-9264.

**575 TERRAINS**

PARC Chaudière, 14,000 pieds carrés, boisé, services, résidentiel, 692-4310.

**Pour maison mobile**

Domaine Josée, Charlesbourg, terrains, environ \$10,000, chacun. Bur. 623-5845, Rés. 849-2162

PRES du phare de St-Nicolas, site exceptionnel pour acheteurs différents. JACQUES CUSSON 651-4399. LE PERMANENT COURTIER 658-7000

RUE Cook, près du 18ème trou, 150x188, 1.72\$/pi.ca. 871-2499.

ST-ANTOINE de Tilly, vue fleuve, 2 terrains totalisant 240,000 p.c., Esther Triboudeau 651-4909, Trans-Action Marin et Associés courtiers (1984) inc., 653-6560.

ST-AUGUSTIN, terrains unifamiliaux, avec services, \$1.40 pi. ca., superficie 5,893 à 6,493. Jour 653-5018, soir 878-3285

STE-BRIGITTE de Laval, site panoramique, ouabine, 626-0923.

STE-PETRONILLE I.O., terrain 13,000 pi. ca., 828-2306.

ST-NICOLAS, bord du fleuve, résidentiel, boisé, près pont, partie sans taxe secteur, différents grands terrains, Trust Général courtier, agent F. Dumont 831-2159.

**575 TERRAINS**

PARC Chaudière, 14,000 pieds carrés, boisé, services, résidentiel, 692-4310.

**Pour maison mobile**

Domaine Josée, Charlesbourg, terrains, environ \$10,000, chacun. Bur. 623-5845, Rés. 849-2162

PRES du phare de St-Nicolas, site exceptionnel pour acheteurs différents. JACQUES CUSSON 651-4399. LE PERMANENT COURTIER 658-7000

RUE Cook, près du 18ème trou, 150x188, 1.72\$/pi.ca. 871-2499.

ST-ANTOINE de Tilly, vue fleuve, 2 terrains totalisant 240,000 p.c., Esther Triboudeau 651-4909, Trans-Action Marin et Associés courtiers (1984) inc., 653-6560.

ST-AUGUSTIN, terrains unifamiliaux, avec services, \$1.40 pi. ca., superficie 5,893 à 6,493. Jour 653-5018, soir 878-3285

STE-BRIGITTE de Laval, site panoramique, ouabine, 626-0923.

STE-PETRONILLE I.O., terrain 13,000 pi. ca., 828-2306.

ST-NICOLAS, bord du fleuve, résidentiel, boisé, près pont, partie sans taxe secteur, différents grands terrains, Trust Général courtier, agent F. Dumont 831-2159.

ST-NICOLAS, VUE FLEUVE Boisés, près pont Québec, secteur select. S'adresser à: John Little 658-0704 après 18h.

STONEHAM, entrée d'eau, entrée d'auto, 4800\$. 848-2045.

**ST-PIERRE I.O.**

Rue des Musquets, terrain résidentiel, 17,988 pi.ca., 647-1856

ST-Raymond, boisé, près rivière Ste-Anne (Saguenay), 653-5911.

ST-ROMUALD, boisés, avec services, prêts à construire, à partir de 8,000\$. Tél. 839-1512.

ST-TITE des Caps, 106,000 pieds carrés avec maison, extérieur rénové. Bernard Rousseau 664-0061, Fiducie Prêt Revenu Courtier 627-1333.

SUPERBE grand terrain, Cap-Rouge, près des campus. URGENT. Jean Garon 626-0704, Montréal Trust courtier 622-7000.

TERRAIN à bâtir, BI Raymond Beauport, 20,000' ca. et plus. Après 18h: 828-2811.

TERRAIN Domaine Tanjati, Lac Saurces, St-Nicolas, 100x200, lac réservé propriétaire, prêt à construire. Marie-Micheline Lavoie 872-0043, Le Permanent Courtier 627-4460

TERRAIN prêt construire, 10,000', très belle vue, endroit magnifique. Louis Francoeur 843-1587, Montréal Trust courtier 653-6720.

TERRAINS commerciaux et résidentiels toutes grandeurs sur Côte-de-Beauport. Denis Lachance 827-2117, Montréal Trust courtier 622-7000.

TERRAINS à vendre, St-Jean Chrystostome, 60, 75 et 100 x 100, avec ou sans construction, sans pénalité. Après 17h, 839-0715.

TEWSBURY, 17 arpents, vue plongeante vallée Jacques Cartier. Geneviève de Billy 527-8846, Trust Royal Courtier, 627-4321.

VAL BELAIR, 85 X160, services rendus, 8,500\$, soir 831-8467.

VERMONT-sur-le-Lac, éligible Corvée-Habitation, Trust Général courtier, F. Dumont 831-2159.

**VUE FLEUVE**

Donnacona, terrains résidentiels services, \$0.40, \$0.45 p.c. 849-5854

**COMMERCES ET INDUSTRIES**

580 à 599

**580 BUREAUX**

A bon marché

Centre Graham Bell, 2095 Charest: 375, 500

Inf. Bruno Roussin Fellow 651-9443

**580 BUREAUX**

ACCES facile, bien aménagé, prix abordable. Pour visites et informations: 872-8151.

**A STE-FOY**

Coin de l'Eglise et Quatre Bourgeois, 4,133' ca. (bureau) à louer en tout ou en partie. Louis Carrier Courtier 653-1614, 688-1728.

AU COEUR du centre-ville, superficie suivant vos besoins, tous services inclus, vaste stationnement disponible, louer avantageux. Jour 627-5800, soir 849-4181.

**728 AV. ROYALE**

Beauport, pour local ou bureau, 500 ca., immédiatement, 667-8418

A VENDRE ou louer, 800', coin Salaberry/St-Jean, condo neuf, murs pierre, idéal professionnel, 681-6211.

2065 BOUL Charest, Ste-Foy, (voisin de Laurier Autos), bureaux toute grandeur, vaste stationnement, accès facile, 659-2961

BUREAU 20x12 environ, centre ville, 1505 mois, 524-7100.

**BUREAUX DE MEDECIN**

Ste-Adèle, 626-2525

**CARREFOUR DU COMMERCE**

COIN HENRI IV/HAMEL Locaux disponibles, aménagés selon vos besoins, 661-3359, 663-4154

**CENTRE INDUSTRIEL VANIER**

Locaux entièrement aménagés, 930 p.c. fibres. Tél. 681-7728.

**CHARLESBOURG**

EDIFICE RAY-BOURG ESPACES à bureaux, 535 à 1,600 ca., prix compétitifs, disponibles, stationnement en quantité, climatisé, édifice neuf de 28,000, occupé par de premier choix. Soyez des nôtres avant les autres, 626-0390, 622-0500

**CHARLESBOURG**

Locaux de première qualité, 5350 boulevard Henri-Bourassa, 627-2052.

CONDOMINIUMS rue St-Joachim, adjocté à Place Québec, combinez votre résidence et votre bureau à prix avantageux, 522-5016 Pauline Blanchet.

665 COTE Franklin, 24x36 subdivisé, 481-6325

ESPACE de bureau à louer, 12X30, 1414 St-Cyrille O., 651-6660

**EDIFICE CAISSE POP. ST-RODRIGUE**

(4765, 1re Avenue) (Charlesbourg) Bureaux climatisés à louer

529-8461

**BUREAU A LOUER A STE-FOY**

Toute dimension, jusqu'à 10,000 p.c. Edifice moderne, climatisé. Secteur commercial, Ste-Foy. Disponible immédiatement

Lundi au vendredi de 9 hrs à 5 hrs

Tél.: 653-5018

**CENTRE MEDICAL LIMOILLOU**

A LOUER

IDEAL MEDECIN OU PARA-MEDICAL LIBRE IMMEDIATEMENT

TEL.: 659-4980

Rémi Gagnon Inc. Gestion Immobilière

**BUREAUX à frais partagés**

Incluant chauffage, éclairage, salle conférence, réceptionniste et secrétariat.

À partir de 280\$ par mois. Communiquer sur semaine

Guyline Bédard 527-3421

**CHARLESBOURG**

Bureaux à louer Ideaux pour médecins, avocats, comptables, courtiers, etc.

Locaux à louer Pour pharmacie, accommodation, pâtisserie, délicatesse, club vidéo, etc.

De 6,00\$ à 11,75\$ le pied carré

POUR RENSEIGNEMENTS: Denis Theriault 627-5145, 648-0441 Jean Thériault: 628-0944

**580 BUREAUX**

ESPACES commerciaux, entrepôts, bureaux, 1,000 à 150,000' ca., prix compétitifs, disponibilités. Donald Guillemette 843-4989 Phil Méthot 623-4392 Trust Royal courtier 653-3691

HALLS Fleur de Lys, grands bureaux ou choix, dates au choix. 681-5545, 872-8151

JOIGNEZ l'équipe de nos professionnels à Carrefour Charlesbourg, espaces disponibles pour bureaux, grands et dates selon vos besoins, 626-1547.

**LE CENTRE CHAMPLAIN**

A 265 De la Couronne, espaces à louer, de 1,000 à 20,000 pi.ca., à prix compétitifs, disponibles immédiatement, stationnement facile, inf. bur. 523-1818, rés. 628-4897.

**LE SAINT-LAURENT**

Edifice de prestige 250 ouest Grande-Allée ESPACES A BUREAUX

Sur étage: 1200 PI. CA. Face aux Plaines et du parlement, stationnement intérieur, restaurant, accommodation.

TEL. 529-0089

LOCAUX modernes, air climatisé, tops, stationnement, idéal bureau, bien situé. Tél. 628-4002.

MAGNIFIQUEMENT situé, 18,175 p.c., ler act., coin St-Pierre St-Paul, au 2ème, près du Vieux Parc, Palais de Justice, futur musée national et Haute Ville, 7,005 p.c., aussi environ 500 p.c. au 4ème, vue sur fleuve et Vieux Parc, 8,005/pi. 692-4477, 843-0073.

MAIL CENTRE VILLE, JUST-QU'A 10,000, 522-4609, 659-4180.

2,300 P.C., Côte de la Montagne, Vieux Québec, vue splendide sur fleuve, nov., 694-0534, 831-9292.

PSYCHOTHERAPEUTE, vaste bureau, équipé, insomnifié, à partager, 681-8545, 882-7206.

RUE St-Pierre, Vieux Parc, bureau à louer 400 pieds carrés, édifice rénové, 692-4280

SOUS-location d'un bureau et d'une vitrine, dans l'ancienne édifice Drug Store Livernais, air conditionné, 300 pieds carrés, 692-2052.

STE-FOY, bureau 1,000 p.c., bail début flexible, secteur très recherché, 653-1444

STE-FOY, bureaux à louer, Le Dupa, Tél. 659-4980.

**585 COMMERCES**

A bon prix, accommodations Québec, Charlesbourg, aussi autres commerces valables. René 658-4441, Inter-Villes courtier 623-1592

A CHARNY, Charlesbourg, commerces chaussures, Félix Landry courtier, 623-4568.

ACHETERIONS commerce de cafétéria, casse-croûte, machines distributrices. Avec contrat. Ecrire au 96 des Lias Ouest, app. 2, Québec, Qué. G1L 1A8

ACHETEURS, prenez rendez-vous avec Daniel Chartrand ou René Lemieux, Cecta courtiers en commerce, 659-4922.

AUBAINE! Boutique de décoration à vendre. Jour 626-7358, soir 626-2490, 875-3897, demandez Pierre ou Réjean.

AUBAINE magasin spécialisé de vente et réparations d'appareils électriques, 628-3528, 523-1869.

AUBERGE EN GASPESIE 5 chambres, salle à manger, plus 8 unités de motels, grand terrain, bord de mer, évaluation municipale 67,000\$, 1-418-722-0740 le soir en semaine.

AUBERGE à vendre, comprenant: 14 chambres, bar-salon, salle à manger, 15 unités de motel et 4 chalets-logements, clientèle établie, très bonne renommée, riche en antiquités, située sur le bord de la mer. Tél. 1-739-4955.

AU CENTRE Ville, restaurant, Félix Landry courtier, 623-4568.

**BUREAUX à frais partagés**

Incluant chauffage, éclairage, salle conférence, réceptionniste et secrétariat.

À partir de 280\$ par mois. Communiquer sur semaine

Guyline Bédard 527-3421

**585 COMMERCES**

A VANIER, débosselage, peinture Félix Landry courtier 623-4568

A VENDRE, atelier de couture, bon chiffre d'affaires, rue Cartier, 7,000\$. Téléphonez entre 9h et midi 525-8408.

A vendre bar restaurant terrasse, Vieux Québec, 692-1238, 651-2656

A VENDRE centre d'achats, 25,000 ca., Beauport, 653-2434.

A VENDRE, très belle boutique de laine, cause départ, 653-2589.

BANLIEUE Québec, commerce Hôtellerie, cause santé, réduit 790,000\$ négociable. Urgent. St-Laurent: 843-5908, Courtaç Courtier 659-2979.

BAR danseuse, très bon chiffre d'affaire, cause abandon des affaires. Vital Lavoie 658-0059, Montréal Trust Courtier 653-6720.

BOUCHERIE, bien équipée, 2 revenus, 623-5231. Soir: 849-8454.

BOULANGERIE informatique, chiffre d'affaire 100,000\$ et plus, cause santé, ville Québec, 843-1087.

CAMPING 33m, Pont Québec, autoroute 20, casse-croûte, résidence, piscine 50x100, 832-2456.

**CASSE-CROUTE**

Excellent chiffres d'affaires. Pierre Troffier 648-1292 Troffier et Ass. courtier 648-1212

**TRUST COURTIER**

DEPANNEUR, 1350 pieds carrés plancher, très intéressant, cause maladie. Mariette Gagnon 651-6640, 653-3691.

NEUVILLE, bar-salon licencié, commerce établi, terrain 49,000', borné fleuve. Emilien Dumas 651-4888, 656-9660.

ST-ROMUALD, bar-salon avec magnifique maison, vue fleuve, 11 chambres, pourrait être exploité comme auberge, Denise Nadeau 659-2146, 653-3691.

ST-ANSELME, club licencié, 300 places, construction récente, terrain 45,000', borné rivière, Emilien Dumas 651-4888, 656-9660.

ST-MICHEL, garage avec résidence, très propre, prix intéressant, cause santé. Marcel Gervais 658-3965, 653-3691.

RESTAURANT avec bûches, grand stationnement, dans futur site de développement. Pierre Gaillard 651-5830, 656-9660.

COEUR Vieux Québec, restaurant-terrasse, bonne renommée, vente 400 000\$, clientèle stable. Phil Méthot 623-4392, 653-3691.



**585 COMMERCES**

ST-NICOLAS, fonds commerce casse-croûte, bien situé, intéressant. 26,000\$. Gaétane Gagné. 831-7547, Trust Royal courtier 843-1151.

TABAGIE-restaurant, bien situé, bonne rentabilité, prix réduit. Jules Tardif 656-9513, 872-9566. Pro-Motion courtier.

VENDEURS, faites évaluer votre commerce. Cecta Inc., courtiers en commerce. 659-4922.

**585 COMMERCES**

VIEUX Québec, restaurant rénové incluant terrasse, bâtiments avec revenus. G. Guibebout 843-2345, Trust Royal courtier 843-1151.

**590 ENTREPÔTS**

**A-1**  
BATISSE seule de 7500 pieds carrés, clearance 20 pieds, avec 4 portes de 13 x 14, idéal pour centre de service, de location. 2335 Wolf, Parc Colbert Bruno Roussin. 651-9443

AAA - Entrepôt giclé 22 hauteur libre. Quatre modules de 2881 ca. avec quais, et, bureaux climatisés de 1500 à 6000 ca. Qualité supérieure. M. Couture. 683-2294.

AAA - Entrepôt giclé 22 hauteur libre. Quatre modules de 2881 ca. avec quais, et, bureaux climatisés de 1500 à 6000 ca. Qualité supérieure. M. Couture. 683-2294.

**590 ENTREPÔTS**

**ACCES FACILE**  
1) PARC COLBERT: 1,800, 3,000, 3,600, 5,400, 11,600  
2) 2525 BOUL HAMEL: 1,500  
3) 2095 CHAREST OUEST: 3,000 50% en bureaux  
4) Entrepôt manipulation  
5) PARC METROBEC: 2,800 avec 1300 réfrigéré  
BRUNO ROUSSIN FELLOW  
**TEL. 651-9443**

A LOUER, Ste-Foy, sortie pont Laporte, différentes grandeurs. 681-6211

A 755 MARCI, Bourgeois, entrepôt environ 600 pi.ca., 687-9547 (soir).

ANCIENNE Lorette atelier industriel 35 X40, terrain 21,000 p.c. 872-0990

ANGLE boul. Charest/Du Vallon, 1,000 à 5,000 pi.ca., 687-3824.

C'est facile de rédiger une bonne annonce classée: évitez les abréviations et les dévnettes. Ne sacrifiez rien d'important.

647-3311

**590 ENTREPÔTS**

**A vendre ou à louer**  
Manufacture entrepôt avec bureau.  
Bâtiment acier émaillé isolé, très bon état.  
156 X30 X14, 12,480 p.c.  
Terrain 52,500 p.c.  
Prix 1/3 du coût remplacement.  
Financement en bas des taux.  
362, Boul. du Pont, St-Nicolas  
**683-7463**

BATISSE 30x70 en béton Vanier 2 portes 12 x10, 63,000, 832-6854

CARREFOUR DU COMMERCE COIN HENRI IV/HAMEL  
Locaux disponibles selon vos besoins  
661-3359, 663-4154

CENTRE industriel du Vallon, bureau et entrepôt, 3000 à 7000 pieds carrés. Tél. 653-7458.

ENTREPÔT, 4,954 p.c. sur 2 étages, rénovée, rue Racine, Loretteville, J.M. Desmarais 831-5826, Trans-Action Marin et Associés courtiers (1984) Inc., 653-6560.

ENTREPÔT avec grand terrain, Ch. de la Gare, Ste-Foy, 139,000\$, Joseph Nasra 651-6034, Trust Royal courtier 843-1151.

**590 ENTREPÔTS**

ENTREPÔT commercial acier galvanisé, 50x100, garage 20x25, Roseline Fleury 681-0456. Le Permanent Courtier 658-7000

ENTREPÔT METROPOLITAIN  
Locaux, entrepôts, bureaux  
672-1416

**ENTREPÔTS ROUSSIN 651-9443**

ESPACE à louer avec bureaux, 5000 maximum, BI Versant Nord, Ste-Foy. 683-1547.

LOCAL commercial, 3000, entrepôt 4650, offre discutable. Révis Giguère 653-0130, Trans-Action Marin et Associés courtiers (1984) Inc., 653-6560.

2 LOGEMENTS, garage 4 voitures, avec entrepôts dessus, idéal pour commerçants. C. Touchette 628-7460, Trust Royal Courtier, 656-9660.

**PARC COLBERT**  
7,000, moderne, grande façade vitrée, platond 18, bureaux  
**1-514-288-7532**  
Courtiers protégés

7,500 POUVANT se diviser, facile d'accès, gicleurs, 872-8151.

STE-FOY, Parc Jean Talon, très facile d'accès, possibilité jusqu'à 40,000 pi. ca., prix compétitif, jour 627-5803, soir 849-4181.

**RE/MAX HAUTE-VILLE INC. COURTIER, 687-3211**

**ENTREPÔTS - BUREAUX**  
- rues de la Couronne et du Roi  
- rues de La Salle et de la Rnine  
- Parc Industriel Vanier, St-Emile  
- Petit centre commercial à St-Nicolas  
- Industrie de coupe-froid  
Jean-Marc Plante, René Hébert, André Fournier  
501714

**595 LOCAUX**

**A 2646 CH. STE-FOY**  
Centre d'affaires bientôt en construction, 4000 à louer, grandeur variée des locaux pour commerces et bureaux. M. Ménard: 658-3511, 687-3426.

400 A 7000 pi. ca., 249 St-Vallier est, au rez-de-chaussée, peut être divisé, facilité de stationnement, hauteur 11, gicleurs, vitrines disponibles avec présentation moderne. Tél. 525-4741, 849-6633.

A LOUER, 30 X30, libre pour commerce ou bureaux, chauffage électrique, à côté de Bar Laitier Bobil, 350\$/mois, S'adresser à 1889 Boul. Hamel (Bobil).

A LOUER, entrepôt, très propre, 3,000, 541 St-Vallier est. 672-0335.

**595 LOCAUX**

A LOUER, local commercial de 3000 pieds carrés, sur St-Vallier ouest (près Marie-de-l'incarnation), chauffé, éclairé, récemment rénové, système de gicleurs, informations 626-1146 M. Provençal entre 9h. et 17h.

A LOUER, local environ 3000 p.c., en tout ou en partie, rue St-Vallier est. Tél. 672-0335.

ANCIENNE-LORETTE, 1822 Rue Notre-Dame, 4,000 p.c., en construction, Sillery, coin Maguire, St-Michel, espace pour boutiques, Gérard Bouda Courtier 849-9600.

A QUATRE-Bourgeois, centre d'affaires, 765 pieds et 1290 pieds, stationnement, 8,50\$ le pied carré tout inclus, 622-3719.

BEAUPORT, Place Selgneuriale, local 1409, climatisé, 653-2434.

**HOROSCOPE**

**LUNDI 27 AOÛT**  
Le parallèle Mars-Jupiter vous donnera de l'assurance, de l'aisance dans vos rapports sociaux. Votre jugement rapide et sûr vous permettra de saisir l'occasion qui se présente d'améliorer votre situation. Vous saurez faire preuve de tolérance et de diplomatie. Chance avec 3 et 97.

**ANNIVERSAIRES:** Votre ouverture d'esprit vous permettra d'accueillir favorablement une proposition qui peut agréablement transformer votre vie.

**NAISSANCES:** Les enfants nés ce jour seront vifs et équilibrés. Ils seront très sociables et réussiront très bien dans les carrières des relations publiques.

**BELIER (21 mars - 20 avril) Profession:** Une impression fautive vous fera commettre une erreur, à l'avenir soyez plus circonspect et vérifiez la source de vos informations. **Affection:** L'avis de votre partenaire peut vous être précieuse. **Santé:** Ne faites pas d'excès.

**TAUREAU (21 avril - 20 mai) Profession:** Votre sens de l'analyse et votre bon sens vous permettront de vous tirer à votre honneur d'une situation délicate. **Affection:** Des pressions familiales contrarieront vos projets. **Santé:** Soignez-vous par les plantes.

**GEMEAUX (21 mai - 21 juin) Profession:** Essayez de tirer une leçon positive de vos expériences passées plutôt que de les repasser avec amertume. **Affection:** Ne vous laissez pas bercer par des espoirs utopiques. **Santé:** Essayez de moins fumer.

**CANCER (22 juin - 22 juil.) Profession:** Reprenez un à un les problèmes que vous devez affronter et tentez de les analyser en profondeur, de cette façon vous trouverez des solutions durables. **Affection:** Harmonie en famille. **Santé:** Bonne forme.

**LION (23 juil. - 22 août) Profession:** Vous bénéficierez d'une lucidité et d'une objectivité accrue, profitez-en pour régler divers problèmes

déliçats. **Affection:** Ne sous-estimez pas votre partenaire et écoutez ses conseils. **Santé:** Bonne vitalité.

**VIERGE (23 août - 22 sept.) Profession:** Il serait préférable que vous adoptiez une attitude d'observation, la situation actuelle ne vous permet pas de prendre des décisions utiles. **Affection:** Soyez un peu plus tendre avec votre conjoint. **Santé:** Bonne.

**BALANCE (23 sept. - 22 oct.) Profession:** Vos obligations vous paraîtront très pesantes et vous aurez tendance à fuir vos problèmes en vous réfugiant dans le rêve. **Affection:** Trouvez une juste mesure et ne tombez pas dans l'excès. **Santé:** Bon tonus.

**SCORPION (23 oct. - 21 nov.) Profession:** La situation actuelle vous favorise en vous permettant de vous montrer sous votre meilleur jour, ne perdez pas cette occasion. **Affection:** Vous vivrez une aventure agréable. **Santé:** Bonne vitalité.

**SAGITTAIRE (22 nov. - 20 déc.) Profession:** Votre activité sera freinée dans divers domaines et vous aurez du mal à vous dégager de certaines oppositions. **Affection:** Montrez vous plus entreprenant et exprimez sincèrement vos sentiments. **Santé:** Bonne.

**CAPRICORNE (21 déc. - 19 janv.) Profession:** Les projets que vous mettez en route aujourd'hui sont assurés du succès, votre dynamisme viendra à bout de toutes les difficultés. **Affection:** Faites un effort pour mieux comprendre l'être cher. **Santé:** Bonne.

**VERSEAU (20 janv. - 18 fév.) Profession:** Vous avez en tête d'importants projets, mais une organisation déficiente vous empêchera peut-être de vraiment en profiter. **Affection:** Occupez-vous plus de votre conjoint. **Santé:** Evitez les boissons frelatées.

**POISSONS (19 fév. - 20 mars) Profession:** Vous serez peut-être amené à réviser complètement des projets que vous avez mis sur pieds récemment. **Affection:** Votre partenaire risque de se montrer jaloux de votre attitude. **Santé:** Bonne vitalité.

**LE COIN DE LA CRÉATIVITÉ**



**UN ENSEMBLE "GRAND STYLE"**

Un seul morceau pour la cape et deux pour la robe! Qui aurait cru qu'un ensemble aussi élégant serait aussi simple à confectionner? La robe, signée Vera Maxwell, est taillée sur le biais et a de volumineuses manches dolman qui font corps avec le vêtement. Pas de glissière ni boutons, donc facile à ajuster. Les épaules sont rembourrées pour donner du volume et créer une allure mode. La magnifique cape (vous pouvez même en confectionner plusieurs dans des tissus différents) peut se porter comme une écharpe avec l'un des pans repliés sur l'épaule. Le modèle original a été réalisé dans du jersey de laine. Vous pouvez également utiliser du crêpe de laine, du challis ou du shantung.

**PATRON-MODE NO-247:** disponible dans les tailles "jeunes filles" 8, 10, 12, 14, 16, 18. Consultez le patron pour le nombre de verges requises.

**Prix: 3,00\$ plus 0,50\$ de frais de manutention pour chaque patron commandé.** Les prix sont sujets à changement sans préavis. Écrire lisiblement vos nom et adresse ainsi que votre code postal et mentionner le numéro du patron ainsi que la grandeur.

**AVIS:** ces patrons sont disponibles uniquement en anglais et sont accompagnés d'un lexique français.

**Poster à: Service des patrons LE SOLEIL 109 Crockford Blvd Scarborough, Ont. M1R 5B4**

**MOT MYSTÈRE 436 ALLENNACEV**

© Edimédia Inc.  
8 Lettres Le mot clef — Chair de grand gibier

Lisez attentivement la liste des mots. Lorsqu'ils auront tous été utilisés horizontalement, verticalement, obliquement, et, en plus, de droite à gauche et de bas en haut, il ne restera que les lettres formant le mot-mystère.

Ail	Canapés	Daim	Genièvre	Madère	Plein
Armagnac	Canard	Duxelles	Gibelotte	Mettre	Porc
Aspérule	Chevreuil		Gigot	Mie	
	Chou	Epaule	Gigue	Mûron	Reste
Bécasse	Ciboule				
Blanquette	Ciboulette	Faisan	Lapin	Navet	Vin
Bouc	Civet	Farce	Levraut	Noix	
Boyaux	Cognac	Filet	Lièvre		
	Crépine	Foie		Pain	
Caille	Cutter	Fumet	Macis	Pilon	

Solution du problème précédent: Entraîner

	1	2	3	4	5	6	7	8	9	10	11	12	13	14	15
1	N	M	I	E	R	V	E	I	N	E	G	I	G	O	T
2	C	I	G	I	B	E	L	O	T	T	E	S	E	E	E
3	E	R	E	D	A	M	L	T	E	M	E	I	R	R	N
4	E	E	O	L	B	I	E	V	M	U	D	C	V	T	I
5	L	T	L	P	P	L	A	I	G	R	U	A	E	T	P
6	U	T	U	L	U	N	A	I	A	O	V	M	I	E	E
7	O	U	E	O	I	D	G	N	B	N	U	L	L	M	R
8	B	C	B	X	H	A	A	E	Q	F	I	I	F	E	C
9	I	I	R	N	U	C	C	T	L	U	O	A	I	L	A
10	C	A	E	C	R	A	F	A	E	U	E	I	L	U	N
11	O	L	S	I	S	A	Y	R	N	V	R	T	E	A	G
12	G	A	T	S	I	P	V	O	I	A	I	E	T	P	A
13	N	P	E	S	A	E	I	N	B	S	P	C	P	E	M
14	A	I	A	I	H	X	T	U	A	R	V	E	L	S	R
15	C	N	N	C	O	D	U	X	E	L	L	E	S	N	A

**COMMERCES ET INDUSTRIES**  
suite

**595 LOCAUX**

BOULEVARD Charest, 2.720 c. rez-de-chaussée, climatisé, spacieux, route libre. C. Dussault 832-0987, Trust Royal Courtier, 656-9660.

CENTRE d'achats Place Notre-Dame 750 pour casse-croûte 651-9443.

**1175 CHAREST O.**

Commerces, bureaux professionnels, 2100 pieds, aménagé si désiré, air climatisé, stationnement Jacques Couturier Inc. 687-5121.

CHARLESBOURG, 3ème Avenue ouest, près de l'Atrium. BUREAUX A LOUER LOCAUX A LOUER Accès facile, prix abordables, vaste stationnement, édifice neuf et future construction, de 500 à 3500 pieds carrés. Tél. 628-4477, 628-2229, 629-3671.

**CHARLESBOURG**

Locaux de première qualité, 5350 boulevard Henri-Bourassa, 627-2052

CHARLESBOURG grand local, entreposage tout genre, 849-3683

1405 CHEMIN Ste-Foy (coin Marguerite-Bourgeois), 3300 pieds carrés, Jacques Roy 656-0141, Re/Max, Fortin, Delage courtiers 653-6620.

COMMERCIAL, 800, à l'épave du feu, ch. Ste-Foy, 683-4783.

1101, 8e AVE, 1.200, chauffé, 3605, près cégep Limoilou, 525-5846.

ENTREPOT, centre haute-ville, chauffé, 1.600 p.c., grande porte de garage. Tél. 529-9423.

**ESPACE COMMERCIAL**

**1360 PIEDS CARRÉS**  
Dans un centre d'achats des plus achalandés. Situé chemin Ste-Foy angle Duplessis, (IGA).

**658-1228**

FACE A L'HOPITAL Loretteville, local 3 1/2 pièces, 600 pi.ca., idéal médecin, 842-5548.

FACE au Colisée, jusqu'à 8 bureaux ou mains, avec ou sans entrepôt, stationnement, air climatisé, tapis, conviendrait aussi pour commerce, libre, jour 522-2084.

GRAND Local, Centre-Ville chauffé, ensoleillé, libre 527-7164

8325 HENRI Bourassa, idéal tous commerces, 2.250 carrés, 663-6156

LOCAL commercial 1.300 pi. ca., sur Grande-Allée, 529-8466

LOCAL commercial centre St-Jean Chrystostome, 839-2443

LOCAL d'esthétique à louer, Edifice La Laurentienne, 529-3305, ou 831-7886.

LOCAL à louer, immédiatement, 750 pi.carrés, idéal pour club vidéo, chasse et pêche, articles de sport, et bureaux, Centre d'achats Neilson, 651-4643.

LOCAL à louer, très bien situé, coin Dorchester et St-Joseph, face bibliothèque municipale, idéal pour bureau, ou commerce, 529-7824.

LOCAUX pour bureaux, atelier, artiste, artisan, 485 Richelieu, 529-5180, 647-1454.

**LORETTEVILLE**

2 locaux à louer, environ 600 p.c. chacun, pour magasin, commerce ou professionnel, 842-3216

MAIL centre-ville, espaces commerciaux ou à bureaux, 1er et 2ème étage, environ 5000 pi. ca. Inf.: J.M. Lacroix 522-6458

**OPPORTUNITE**

BEAU local commercial 1300 pi. ca. au niveau de la rue, plus sous-sol et mezzanine, sur boul. Charest, près de la Couronne, entrées avant et arrière, idéal pour tout genre de commerces, 1.000\$ mensuel, 628-5998, 626-4198.

RUE Selaigne, Beauport, 685 à 1450 p.c. à louer, le tout ou en partie, pour commerce ou bureau. Après 18h. 661-8215.

RUE St-Jean, 2.000, 4.80\$ p.c. climatisé, chauffé, 2e étage, 529-9757

ST-ALBERT, beau sous-sol, 800 p.c., bureau, entrepôt, 626-9850.

STE-FOY, bureaux 800' et 2000', chauffés, éclairés, climatisés, prix compétitif, Régis Giguère 653-0130, Trans-Action Marin et Associés courtiers (1984) Inc., 653-6560.

STE-FOY, local commercial secteur très recherché, près université, rue Miron, soir, 653-6896 ou 842-4640.

ST-NICOLAS, locaux à louer, 600, 800 et 1400 pieds carrés, 872-4694.

ST-SAUVEUR, 348-350 St-Vallier ouest, environ 1.125 pi. ca., chauffé, 522-8565, 522-7979.

VANIER, libre, rez-de-chaussée, 1.300 carrés, plus grand sous-sol, jour 681-5381, soir 681-7475.

**597 PROPRIÉTÉS COMMERCIALES**

A VENDRE, édifice commercial, idéal pour tout genre de commerce, très bien situé, 360 du Pont, comprenant bureaux, entrepôt et stationnement, 4 étages plus sous-sol d'environ 4.000 pi.ca. chaque, piscines, climatisé, ascenseur. Tél: 522-1218, entre 9h et 17h, du lundi au vendredi.

BANLIEUE Québec, épicerie accommodée, très bonne rentabilité. Denis Lachance 827-2117, Montréal Trust courtier 622-7000.

BATISSE à bureaux, impeccable, secteur Québec, 4 étages, 160.000\$, Rouleau courtier 653-9112

BEAUX sites commerciaux: Québec 128x60; Charlesbourg 38x73, plus 4 loyers, 17.825 p.c. CLAIRE GELLY 831-1822. LE PERMANENT COURTIER 528-7000

CENTRE d'affaires, bureaux et commerces, revenu brut 130.500\$, possibilité 150.000\$, Immeubles Canadiens courtiers 529-6178.

DUBERGER, bâtisse commerciale près Du Vallon, revenu intéressant. Micheline Côté 658-6626, Trust Royal Courtier, 656-9660.

EDIFICE commercial, dans la région de Victoriaville, 5 bureaux, 1 logement, tous lovés, bon emplacement, prix à discuter. Après 18 heures 1-819-758-8042.

MAISON libre, local, plus 8 pièces, 42.000\$, très négociable, urgent. Louise Jacob 627-2139, Fiducie Prêt Revenu Courtier 627-1333.

NEUFCHATEL, bâtiment commercial, Boul. St-Jacques, avec 41.000 p.c. terrain, G. Guilbeault 843-2365, Trust Royal courtier 843-1151.

PETIT centre commercial. Très bonne situation, loué à 100%. Revenu brut 62.000\$. Très bon rendement. Paul Robitaille 659-5561, RE/MAX Fortin Delage courtier, 653-6620.

QUEBEC, bâtisse commerciale située près Boul. Capitale, 6.250 p.c. terrain, 79.000\$, G. Guilbeault 843-2365, Trust Royal courtier 843-1151.

STE-FOY, chemin Ste-Foy, commercial, 2 étages, 3 commerces, Jacques Roy 656-0141, Re/Max, Fortin, Delage courtiers 653-6620.

STE-FOY Laurentien immeuble commercial, 10.000 p.c. (2 étages), terrain 40.000 p.c., construction 1ère qualité, valeur de 1.000.000\$ pour 500.000\$, intéressant pour clinique (dentaire), médicale, thérapeutique, etc., Louise Lemay, 658-2474, Germain et Ass Courtiers Inc.

SUPERBE bâtisse, 65 D'Auteuil, vendue sous prix d'évaluation, possibilités diverses. P. Gaillard 651-5830, Trust Royal Courtier, 656-9660.

TERRAIN et bureaux à louer ou à vendre boul. Hamel, près Henri IV, 52.000\$ ca., financement disponible, 687-3442.

VENTE au location, Limoilou, 2 étages, 12.000 pi.ca. idéal PME, commerce, bureau, ou promoteur résidentiel, 878-3303.

**VOTRE LIGNE DIRECTE AVEC LES ACHETEURS**

**Les Annonces Classées du Soleil**

**647-3311**

**Heures d'affaires:**  
**8h30 à 17h00**  
**du lundi au vendredi**

**SCAMP**



**HAGAR L'HORRIBLE**



**BLONDINETTE**



**LES PIERRAFEU**



**BOTTINE**



**PEANUTS**





**NOTRE MANDAT  
VENDRE VOTRE  
MAISON**

# FIDUCIE PRÊT ET REVENU

MAISONS OUVERTES DE 2 HRS À 4 HRS, LE DIMANCHE 26 AOUT 1984 COURTIER



**292 PINCOURT**, Neuchâtel maison modèle, copropriété, corvée habitation 91%, 3 ans André Lavioie 664-0228, 627-5900



**56 XAVIER-GIROUX**, Beauport, moins de 42 000\$, jumelé 3 c.c., très propre, Laurent Melvier 647-4120, Paul Fontaine 667-4256, 627-5900.



**MAISON** ouverte le dimanche 26 août 1984 de 2 à 4 hres, Bienvenue, au 37 Bélanger, Beauport, bungalow impeccable 49 000\$ négociable, Louise Fortin 667-8543, 627-1333



**6255 PLACE MALOUIN**, près Doucet, 28 x 42, électrique, foyer, secteur recherché, très bon prix, J.-P. Langlais 623-1647, 627-1333



**46, LES HAUTS-BOIS**, St-Romuald, futuriste, 2 niveaux, terrain boisé, cabanon, vue panoramique, Carmelle-D. Bélanger 839-0829, 653-1236.

**Sainte-Foy** 653-1236  
2643, Hochelaga, Sainte-Foy  
**Charlesbourg** 627-1333  
Carrefour Charlesbourg  
**Succursale la Capitale** 627-5900  
Galeries de la Capitale



**"PETIT DOMAINE"** pour qui aime la tranquillité entièrement meublé, piscine creusée, garage isolé, 46 245 pieds carrés environ terrain, 68 000\$, Thérèse Audet 661-2489, 627-1333.

**STE-FOY  
SILLERY  
CAP-ROUGE**

**STE-FOY**, maison en rangée, forme condominium, 3 chambres, foyer, Louise Morisset 658-2230, 653-1236

**CAP-ROUGE**, 61 900\$, bungalow tout briqué, marqueterie, sous-sol aménagé, grand terrain boisé, faut voir! Michèle Jobin 653-9108, 653-1236

**QUARTIER LAURENTIEN**, cottage 32x28 pierre, terrain 90x100 bien aménagé, urgent, Robert Chabot 622-3838, 627-1333

**QUARTIER LAURENTIEN**, prix modique, jumelé, 3 c.c., terrain paysager, Claire Tremblay 822-0635, 627-5900

**CHARLESBOURG  
ORSAINVILLE**

**MAGNIFIQUE** secteur, coquette 25x40, 6 pièces, plus safe familiale, garage, Lucie Beaudry 849-8780, 627-1333

**NOUVEAU**, 6100, rue Doucet, bungalow colonial 30x50, ne tardez pas, Laurence Côté 628-1048, 627-1333

**BEAUPORT**

**URGENT** 28x46, 4 chambres, planchers bois franc, armoires chêne, impeccable, Lise Fortin 661-6470, 627-1333

**CONDO** Drouin et Parent, 58 000\$ nég., 3 c.c., parc, piscine, stationnement, faut voir, Raynald Gaumond 623-5946, 627-5900

**NEUFCHATEL  
LORETTEVILLE  
DUBERGER  
LES SAULES**

**LORETTEVILLE**, bungalow très propre, dans joli secteur, aires ouvertes, bon prix, Michèle Bernier 872-5771, 653-1236

**LORETTEVILLE**, style canadien, garage double, piscine, grand terrain, impeccable, à voir! Jules Lord 837-3406, 653-1236

**JOLI** bungalow, aires ouvertes, terrain aménagé, près de tout, urgent, Richard André 843-2600, 627-5900

**400, AV. FATIMA**, 2900, Jacques Crépeault 645, de Joinville Maurice Villemure 871-3088, 627-5900

**DUBERGER**, jolie maison 40 900\$, marqueterie, foyer, cabanon, air climatisé, impeccable, bien situé, Richard André 843-2600, 627-5900

**QUEBEC**

**QUEBEC**, 6 chambres, 4 salles de bain, piscine intérieure, garage double, Louis Lessard 831-7123, 653-1236

**CONDO** St-Cyrille, 9 pièces, 5 chambres, planchers bois franc, électrique, urgent, Marcel Samson 628-7344, 627-1333

**RIVE-SUD**

**BERTHIER-SUR-MER**, pisciculture en opération avec équipement, terrain 172 368 c., 2 lacs, maison 8 pièces, aubaine, Laurent Proulx 1-259-2236, 653-1236

**ST-ROMUALD**, futuriste 2 1/2 étages, près autobus, vastes pièces, sans voisin arrière, Jean-Marie Sandon 831-8500, 653-1236

**BANLIEUE**

**BOISCHATEL**, grand bungalow 28x40, abri auto, foyer, piscine creusée, grand terrain paysager, Claude Lavioie 527-8908, 653-1236

**STONEHAM**, maison habitable à l'année, plus chalet, urgent de vendre, prix réduit 20 000\$, Fernande Roach 831-7482, 653-1236

**MONT STE-ANNE**, condo 1 et 2 chambres, piscine intérieure et extérieure, entièrement meublé, aubaine, Henri Paquet 525-9198, 653-1236

**LAC-BEAUPORT**, 3 pierre, foyer, vue des pentes, Louise Jacob 627-2139, 627-1333

**ST-EMILE**, secteur tranquille, terrain paysager, clôture, près de tout, faut voir, Marc Gagné 845-9059, 627-1333

**PETIT** Domaine bord rivière, 3 chalets, piscine creusée, secteur privé, Lise Fortin 871-1731, 627-5900

**BOISCHATEL**, vue sur le fleuve, piscine creusée, 10 pièces, terrain 60,000 c., René Côté 822-0442, 627-5900

**AV. TEWKESBURY**, beau suisse, 3 c.c., grand terrain, pour visiter, Paul Fontaine 667-4256, 627-5900

**COMMERCES  
MAISONS A REVENUS**

**GIFFARD**, tabagie, chiffre d'affaires intéressant, urgent, Louise Morisset 658-2230, 653-1236

**BEAUPORT**, maison 2 logements, briqué, vue sur le fleuve, 49 000\$ négociable, J. Maurice Fortier 661-7979, 653-1236

**ST-TITE DES CAPS**, restaurant bon chiffre d'affaires pour prix de la baisse, Bernard Rousseau 664-0061, 627-1333

**CAMPING** à proximité de Québec, bonne rentabilité, très grande superficie, borné par rivière, Louise Boissinot 628-0246, 627-1333

**RIVE-SUD**, 5 minutes des ponts, lingerie, bonnes conditions, bon prix, André Lavioie 664-0228, 627-5900

**TERRAINS  
TERRES, FERMES**

**STE-CATHERINE**, 80x101, résidentiel avec services, 5 000\$ urgent, Stoneham, 49,000 c., résidentiel, 11 500\$ discutable, France Roy 687-2287, 653-1236

**FERMETTE** St-Tite des Caps, superbe pierre, dépendance 27 arpents, cours d'eau, aussi terres et terrains dans la région, Dyane Allard 827-2886, 627-1333

**FOSSAMBAULT-SUR-LE-LAC**, terre à bois 57 arpents carrés, près de la plage Germain, pour information, contactez Agnes G. Rivard 872-4396, 627-5900



**VAL-BELAIR**, rue Esplanade, 40x24, 1977, terrain 61x100, impeccable, 44 000\$, André Lavioie 664-0228, 627-5900.



**605, 8e Av.**, Québec, 165 000\$, superbe propriété, Maurice Villeneuve 871-3088, 627-5900.



**ST-EMILE**, jumelé 5 pièces, 2 salles de bain, paysager, vue sur la ville, très propre, France Roy 687-2287, 653-1236.



**ST-LEON**, ferme 102 acres, maison, cuisine d'été, grange, garage, en très bonne condition, prix 42 000,00\$, Ginette Aubin 1-883-3070, 653-1236



**STE-BRIGITTE** de Laval, 2 logements, cottage un libre à l'acheteur, Bernard Rousseau 664-0061, 627-1333



**CHARLESBOURG**, cottage 9 pièces, possibilité revenus, terrain 840m<sup>2</sup>, prix 47 000\$, Lise Fortin 671-1731, 627-5900.



**203, DES ANCETRES**, Charlesbourg, 63 500\$, neuf, Maurice Villeneuve 871-3088, 627-5900.



**PARC CHAUDIERE**, style anglais, 4 chambres à coucher, foyer, piscine, garage fermé, vue superbe sur le fleuve, Jules Lord 837-3406, 653-1236



**HONFLEUR**, split moderne 1980, 6 1/2 pièces, 2 portes-patio, aspirateur central, garage 19x28, terrain paysager, Ginette Aubin 1-883-3070, 653-1236



**COTTAGE** jumelé, 3 ans, électrique, armoire chêne, foyer, Vateur Bernier 627-5659, 627-1333.



**LES SAULES**, jumelé briqué, 2 étages, très propre, prix abordable, Bernard Dufresne 648-6149, 627-5900.



**ORSAINVILLE**, idéal pour professionnel, 6 1/2 pces, plus 4 1/2 s-sol, beau style, terrain paysager, Agnès G. Rivard 872-4396, 627-5900.



**COMMODORE** 1984, aires ouvertes, finition intérieure claire, très propre, grand terrain paysager, cabanon, Alberte Caron 837-1422, 653-1236



**PONT-ROUGE**, entièrement renoué, rez-de-chaussée, aires ouvertes, planchers chêne, 4 chambres, Henri Paquet 525-9198, 653-1236



**LIMOILOU**, 6 1/2 pièces, sous-sol aménagé, sortie indépendante, 2 stationnements, 33 500,00\$, Marcel Samson 628-7344, 627-1333.



**AVEC REVENUS**, près de tous les services, foyer jusqu'en juillet 85, 1 foyer pour le nouveau propriétaire, René Côté 822-0442, 627-5900.



**LES SAULES**, vue superbe sur la ville, 7 1/2 pces, s-sol aménagé, piscine, patio, foyer ext. et int, Agnès G. Rivard 872-4396, 627-5900.



**SILLERY**, cottage anglais chaleureux, 9 pièces, près Jésus-Marie et tous services, Françoise Marois 659-5604, 653-1236.



**VOUS CHERCHEZ** l'occasion, bungalow 5 ans, électrique, très grand terrain, clôture, cabanon, très très urgent, Louise Boissinot 628-0246, 627-1333.



**ST-RODRIGUE**, 12 pièces, à niveau intermédiaire, 6 chambres, foyer, piscine creusée, Marcel Samson 628-7344, 627-1333.



**NEUFCHATEL**, moderne, clôturé et entrée pavée, no le manque pas, Paul Fontaine 667-4256, 627-5900.



**ST-ETIENNE**, 1 1/2 étage, sortie sous-sol, planchers chêne, combustion lente, boisé, Jean-Marie Sandon 831-8500, 653-1236.



**CAP-ROUGE**, près de la marina, joli cottage 7 pièces, 3 chambres, foyer, grande galerie, balcon, prix d'aubaine, Michèle Jobin 653-9108, 653-1236



**STONEHAM**, maison meublée 2 chambres, chauffage neuf 33 000,00\$ négociable, Léon Pageau 661-6556, 627-1333.



**CHARLESBOURG**, très bon secteur, 4 pierres, garage, Louise Jacob 627-2139, 627-1333.



**BEAUPORT**, quartier Ste-Thérèse, s-sol aménagé, grand terrain, pour visite, Paul Fontaine 667-4256, 627-5900.



**BEAUPORT**, 2 logements, 4 1/2 et 5 1/2 pièces, chauffage huile eau chaude, grand terrain, Nicole Poiré 656-9107, 653-1236.



**STE-FOY**, spacieux 7 pièces, foyer, revenu, sous-bassement, près université, CEGEP, Raymond Chartier 872-2445, 653-1236



**SUPER-aubaine**, Beauport, cachet spécial, secteur de la Falaise, 4 chambres, électrique, 49 000,00\$, Rolande Garneau 667-8681, 627-1333.



**ORSAINVILLE**, 25x39, briqué, marqueterie, aires ouvertes, 3 chambres, Louise Jacob 627-2139, 627-1333.



**DUBERGER**, joli bungalow, armoire de chêne, porte-patio, beau terrain, très bien situé, Richard André 843-2600, 627-5900.



**MONT STE-ANNE**, aubaine pour skieurs, revenus sous-sol, garage double isolé, très près des pentes, Dyane Allard 827-2886, 627-1333



**BUREAU** à louer, 2,400 c., air climatisé, intérieur entièrement renoué, très bien situé, Claude Lavioie 527-6908, 653-1236.



**UN REVE** à réaliser, jeune couple, peu comptant, à qui la chance? Juhine Gobeil 628-8661, 627-1333.



**NOTRE-DAME-des-Laurentides**, 25x41, 4 côtés briqué, garage 24x26, foyer, aubaine 58 000,00\$ négociable, Cécile Côté 849-2975, 627-1333.