PLACE STE-FOY JE SUIS UNIQUE

MAGAZINE

mannequin virtuel www.bsf.ca Ailes

ISABELLE BOULAY

Ode à la *sensualité* des textures

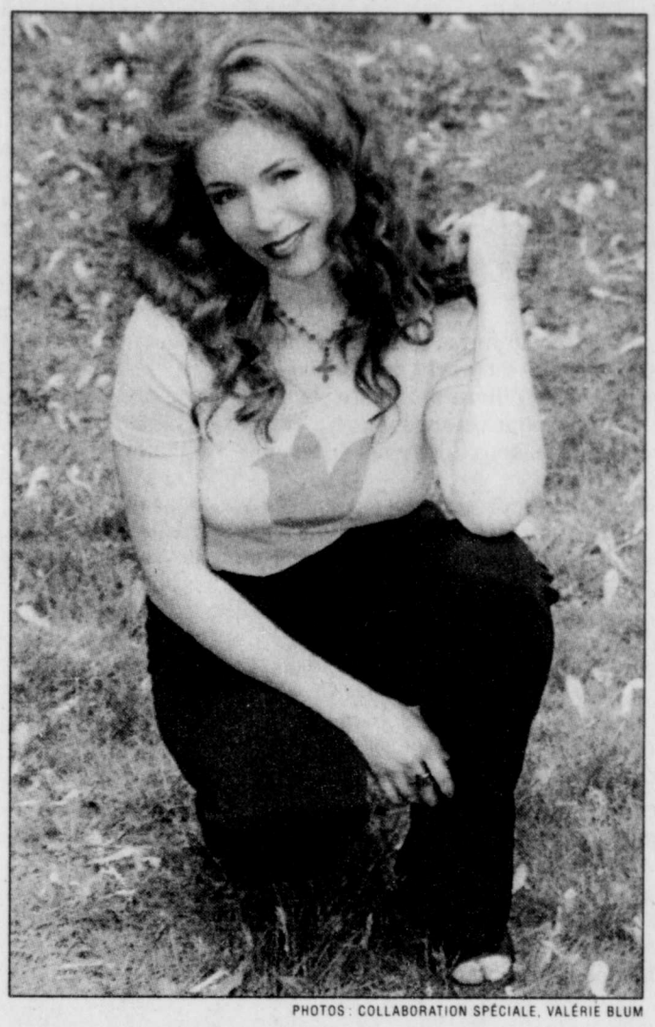


Sylvie Corriveau

Collaboration spéciale

LA GARDE-ROBE DES VEDETTES

■ *La mode, pour la belle rousse qu'est la Gaspésienne Isabelle Boulay, c'est un peu comme les textes de ses chansons; les textures de ses vêtements doivent épouser la matière avec sensualité comme la poésie sur ses mélodies.*



PHOTOS : COLLABORATION SPÉCIALE, VALÉRIE BLUM

C'est en pantalon que la chanteuse préfère s'habiller

Les secrets de la merveilleuse chevelure d'Isabelle Boulay? Cette châtaine aux reflets roux, qui frise naturellement, intensifie l'éclat de sa chevelure avec du henné et définie ses boucles à l'aide d'un fer à friser.



Les bijoux à caractère symbolique obtiennent son affection

« Quand j'ai commencé à acheter mes premiers vêtements signés, j'étais très impressionnée. Je me disais : mon Dieu, comment peut-on payer si cher pour un vêtement ? Mais je me suis vite rendu compte que des vêtements de qualité durent plus longtemps et ont une meilleure coupe », explique la belle Gaspésienne.

Panne de velours, cuir, matières iridescentes : lorsque Isabelle Boulay choisit un vêtement, elle tient compte du tissu. D'ailleurs, lorsqu'elle opte pour de la couleur, celle-ci doit être feutrée par une texture pour la rendre moins monochrome.

Inconditionnelle du noir, celui-ci sert de base à sa garde-robe. « J'aime le noir depuis toujours. C'est une couleur mythique, secrète, qui laisse place à la personnalité », explique celle qu'on a pu entendre sur les plaines d'Abraham, lors des Fêtes de la Saint-Jean. En fait, le noir sert d'écrin à sa voluptueuse chevelure cuivrée, à son teint d'albâtre et à ses perçants yeux verts.

Bien que sa garde-robe compte quelques jupes et robes longues, c'est en pantalon que la chanteuse de 26 ans préfère s'habiller. « J'aime porter des pantalons. Je me sens plus confortable dans mes mouvements. J'en ai toutes sortes de modèles, environ une dizaine de paires, tous noirs. Quand la coupe d'un pantalon me va bien, il m'arrive parfois d'en acheter plusieurs exemplaires du même style », raconte l'ex-étudiante du collège de Limoilou. Acheter deux ou trois modèles identiques d'un vêtement n'est toutefois pas exclusivement réservé à ses pantalons mais également à ses tenues de scène. Cela lui permet de faire une rotation, réduisant ainsi la fréquence du nettoyage qui abîme les tissus.

DES COUPES PLUS DÉFINIES

Depuis son passage des bancs de l'école à la scène, le style d'Isabelle Boulay a beaucoup changé. Plutôt « granola » en jupe longue de bohémienne à l'époque du cégep, son look a évolué vers une mode aux coupes plus définies. Son séjour à Paris durant *Starmania* n'est d'ailleurs pas étranger à sa métamorphose. C'est dans cette capitale de l'élégance que la chanteuse s'est offert ses premières griffes.

« Quand j'ai commencé à acheter mes premiers vêtements signés, j'étais très impressionnée. Je me disais : mon Dieu, comment peut-on payer si cher pour un vêtement ? Mais je me suis vite rendu compte que des vêtements de qualité durent plus longtemps et ont une meilleure coupe », raconte celle qui préfère maintenant la qualité à la quantité.

UN FAIBLE POUR LES BOTTES

Menue, 1 m 50, Isabelle gagne quelques centimètres en prenant de l'altitude sur des chaussures à talons... mais plus n'importe lesquelles ! Malgré une imposante collection de chaussures (plus de 35 paires), c'est à deux ou trois modèles de bottes qu'elle confie le confort de ses pieds. « J'aime les sandales très fines à talons hauts. C'est magnifique, mais je n'en porte jamais. Je préfère la stabilité des bottes », avoue-t-elle.

Parmi ses accessoires préférés, les bijoux qui revêtent une symbolique obtiennent son affection. Les colliers avec pendentif orné d'une croix et les bagues avec cabochon étoilé sont ses bijoux préférés pour les diverses significations qu'ils expriment. Jamais d'ornements aux oreilles, les belles boucles rousses de ses cheveux lui suffisent.

HENNÉ ET MISE EN PLIS

Si vous brûlez d'envie de connaître la recette de sa coloration capillaire, sachez qu'elle n'a rien d'extraordinaire ni de très révolutionnaire. Il s'agit simplement de henné. L'application du henné intensifie sa coloration naturelle de châtaine aux reflets roux, donnant ainsi à sa chevelure ce resplendissant rouge que bien des femmes lui raviraient. Ses boucles, quant à elles, sont un cadeau des dieux. Isabelle frise naturellement. Par ailleurs, pour obtenir des boucles plus définies, elle fait une simple mise en plis au fer. Rien d'exceptionnel, mais quel résultat spectaculaire !

« Je t'oublierai, je t'oublierai... » Impossible d'oublier cette belle rousse flamboyante et de rester insensible à sa voix lorsqu'elle nous bouleverse le cœur avec son *Saule* inconsolable. En novembre et décembre, Isabelle Boulay donnera une dizaine de spectacles à travers la province. Elle sera de retour à Québec le 16 novembre à la salle Albert-Rousseau. D'ici là, c'est en France que « La nouvelle bombe venue du froid », comme le titrait sur deux pages le magazine français *Allo !*, va poursuivre sa carrière avec le lancement de son deuxième disque, *États d'amour*, qui marche déjà très bien. Après avoir chanté à l'Olympia avec Serge Lama, Isabelle Boulay fera cet automne une tournée avec Francis Cabrel, celui à qui elle voue une admiration sans bornes. « Si j'avais une œuvre à apporter avec moi pour le reste de ma vie, ce serait les disques de Cabrel. » Chanter sur toutes les scènes du monde, sortir un disque en anglais, faire du cinéma, voilà quelques-uns des rêves que caresse cette ravissante et émouvante chanteuse qui enfant, aurait voulu être... religieuse.

« J'aime le noir depuis toujours. C'est une couleur mythique, secrète, qui laisse place à la personnalité », avoue Isabelle Boulay.



LA SEMAINE PROCHAINE : MARJO

LES COULISSES DE LA MODE

Une nouvelle mode pour se marier : les papillons vivants

Ils remplacent les grains de riz, les ballons, les pétales de fleurs...

Brigitte Dusseau
Agence France Presse

■ WASHINGTON — Finis les grains de riz lancés sur le perron de l'église, les ballons, les pétales de fleurs ou les confettis. Aux États-Unis, la mode pour les mariages est aux papillons vivants, achetés par douzaines et gracieusement libérés autour des mariés au moment choisi.

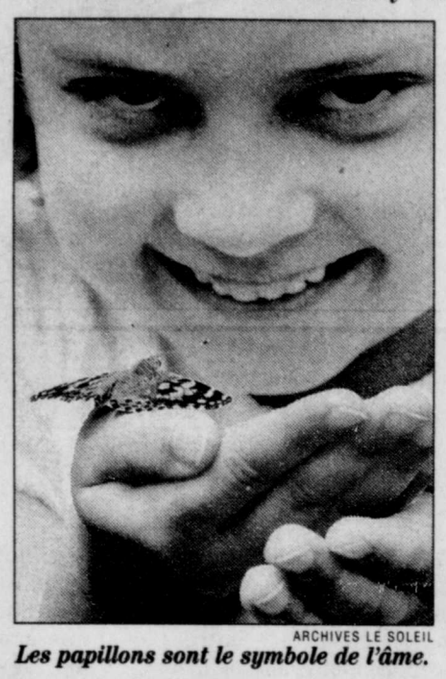
Depuis trois ans, la mode va croissant et les fermes spécialisées se multiplient. À la veille du mariage, elles vous livrent par porteur spécial les papillons tout juste sortis du cocon, certains dans des enveloppes individuelles, d'autres en mini-conteneur refroidi, à charge pour vous de les libérer au meilleur moment.

Leur maniement est, selon leurs vendeurs, extrêmement simple. Ils restent endormis tant qu'ils sont gardés au frais, il suffit donc de les remettre à température ambiante au début du mariage et d'ouvrir la boîte ou l'enveloppe au moment voulu. Ils assurent de jolies photos, ne polluent pas et ne risquent pas, à l'inverse des grains de riz, de faire glisser quelqu'un, avec, toujours aux États-Unis, le risque d'un procès.

Pour la beauté de l'envol, tout dépend du budget des mariés. « Mes clients sont riches et pauvres », explique Terry Terbush, qui gère avec son épouse la ferme The Monarchy, produisant chaque année quelque 5000 papillons à Wilbraham (Massachusetts). « Certains en achètent une douzaine, d'autres plus de 100 ».

Il en coûte en moyenne, selon les fermes, entre 4 dollars pièce pour les belle-dames et 10 dollars pour les monarques, papillons plus gros et plus colorés, très prisés des Américains.

Si la photo est belle, certains consultants en mariage ne sont pourtant pas enthousiastes.



ARCHIVES LE SOLEIL

Les papillons sont le symbole de l'âme.

« Tous les papillons n'arrivent pas vivants », souligne ainsi Rita Bloom, qui exerce chez Creative Parties à Bethesda (banlieue de Washington) et a organisé deux mariages avec des papillons. « Il suffit qu'ils restent bloqués une heure de trop par le distributeur, 20 minutes dans la sacristie, ou qu'un enfant tienne l'enveloppe contenant le papillon un peu trop serré et l'écrase. Et pour ceux qui sont vivants, vous les avez sur vos genoux dans une enveloppe durant la cérémonie, cela fait du bruit et empêche de se concentrer », dit-elle.

« C'est trop compliqué », dit une consultante en mariage

« C'est trop compliqué », ajoute-t-elle. « Les bulles et les confettis font aussi de jolies photos, et au moins, il n'y a pas d'impondérables ».

Pourtant, pour Terry Terbusch et Michael Talesfori, ancien graphiste californien reconverti dans les papillons pour fuir le stress, les affaires marchent bien.

« Il y a deux ans, j'avais encore à expliquer le concept, se souvient Terry Terbush. Maintenant les gens savent. »

« C'est un marché formidable », reconnaît Michael Talesfori, copropriétaire de Magical Beginnings, ferme de papillons installée à Los Gatos (Californie). « Dans toutes les occasions où vous offrez des fleurs, vous pouvez offrir des papillons », dit-il en soulignant l'« histoire d'amour » qu'ont toujours eue les hommes et les papillons.

Sa ferme emploie désormais à plein temps, 365 jours sur 365, dix personnes. Il est également implanté dans le Wisconsin et en Floride.

Comme beaucoup de ses concurrents, il commercialise aussi enveloppes souvenirs, coffres spéciaux. Et voit plus loin. Il vend déjà ses papillons pour des inaugurations, des fêtes de Hollywood, des malades hospitalisés.

Et, avoue-t-il, « j'aimerais faire plus d'enterrements. Les papillons sont le symbole de l'âme et ils symbolisent magnifiquement le passage de la terre au paradis ».



ARCHIVES LE SOLEIL

Pour la beauté de l'envol, tout dépend du bubget des mariés.

MÉTÉO

Environnement Canada / Environment Canada

QUÉBEC AUJOURD'HUI

Maximum aujourd'hui: 23
Minimum la nuit prochaine : 12

Averses ou orages débutant le matin. Vents d'est de 15 à 30 km/h tournant au sud-ouest.

DEMAIN

Maximum le jour : 21
Minimum la nuit: 11

Ciel variable. Frais et sec. Vents d'ouest de 30 à 50 km/h.

JEUDI

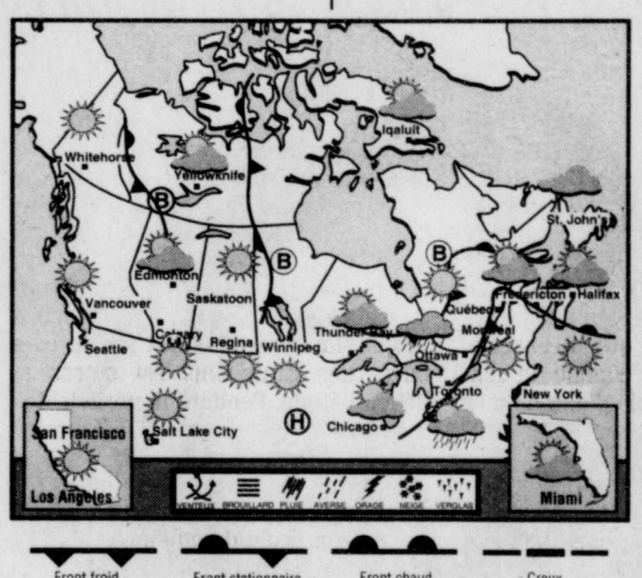
Ciel variable

Max: 22 Min: 11

VENDREDI

Ciel variable

Max: 23



AU SOLEIL
AUJOURD'HUI

Atlantic City	Orages	37/23
Boston	Orages	36/23
Cape Cod	Orages	38/24
Daytona Bch.	Soleil	33/22
Hampton Bch.	Averse	36/18
Miami	Soleil	31/25
Myrtle Bch.	Soleil	34/22
Ocean City	Orages	37/23
Old Orchard	Averse	36/18
Orlando	Soleil	33/22
Plattsburg	Orages	30/19
Virginia Bch.	Soleil	37/25
Wells	Averse	36/18
Wildwood	Averse	36/18

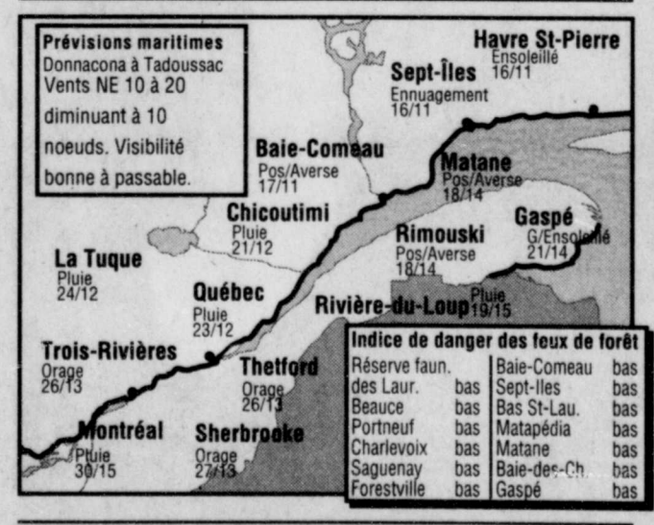
AU CANADA
AUJOURD'HUI

Yellowknife	Vari.	16/10
Whitehorse	Soleil	22/8
Vancouver	Soleil	21/12
Edmonton	Vari.	21/8
Calgary	Soleil	20/6
Saskatoon	Soleil	22/9
Regina	Soleil	25/10
Winnipeg	Soleil	24/14
Thunder Bay	Vari.	24/11
Toronto	Averse	30/14
Ottawa	Averse	31/15
Fredericton	P/Ng.	23/16
Charlotte.	P/Ng.	22/13
Saint-Jean	Nua.	18/8

DANS LE MONDE
AUJOURD'HUI

Amsterdam	Soleil	22/13
Beijing	Nua.	27/21
Berlin	Averse	28/16
Buenos Aires	Soleil	14/1
Londres	Soleil	25/14
Los Angeles	Soleil	29/19
Madrid	Soleil	32/16
Mexico	Averse	24/15
Moscou	Soleil	29/17
New Delhi	Soleil	37/27
New York	Soleil	36/23
Paris	Soleil	25/14
Rome	Soleil	30/19
Washington	Soleil	36/25

PRÉVISIONS RÉGIONALES



ALMANACH QUOTIDIEN

Maximum hier:	24	
Minimum hier	17	
Normale le jour:	24	
Normale la nuit:	12	
Record max. pour auj.:	33	1995
Record min. pour auj.:	4	1962

Pluie (jusqu'à 13h00 hier)

Ce mois-ci:	25,8 mm
L'an dernier:	34,5 mm
Cet été:	216,6 mm
Été dernier:	197,5 mm

04h57 — Durée du jour: 15h46 — 20h43

Indice UVB: 8.5 élevé

Coup de soleil (en minutes) 60 30 15 10 (2 4 6 8 10)

06 juil. 13 juil. 20 juil. 28 juil.

Lune: lever: 00h34 coucher: 13h09

LES MARÉES

Sept-Îles	Rimouski
01h27 B 0.7m	01h54 B 1.3m
07h33 H 2.4m	08h11 H 3.5m
14h04 B 0.5m	14h38 B 1.0m
20h27 H 2.3m	20h58 H 3.3m
Demain	**Demain**
02h35 B 0.8m	03h04 B 1.3m
08h34 H 2.2m	09h13 H 3.4m
15h00 B 0.5m	15h36 B 1.1m
Québec	**Grondines**
00h15 H 4.5m	02h42 H 3.1m
07h05 B 0.5m	10h54 B 1.7m
12h38 H 4.5m	15h09 H 3.3m
19h39 B 0.4m	23h26 B 1.6m
Demain	**Demain**
01h12 H 4.6m	03h41 H 3.2m
08h12 B 0.5m	11h59 B 1.6m
13h43 H 4.4m	16h13 H 3.1m

État des routes — Info-travaux, 648-7766



LES BONS NUMÉROS

tous les **samedis** dans les annonces classées





www.lesoleil.com

MARDI SOIR À LA TÉLÉ

Réseau	Câb.	17h00	17h30	18h00	18h30	19h00	19h30	20h00	20h30	21h00	21h30	22h00	22h30	23h00	23h30	00h00
(2) (TQS)	13	Le Grand Journal		Pas de vac	Indices pens.	Partis pour l'été	Catastrophes	**Cinéma: À L'ATTAQUE PLEIN GAZ**				Pas de vacances	Grand journal	110%	**Cinéma: HÔTEL OKLAHOMA**	
(3) (CBS)	21	Seinfeld	Friends	News		Evening News	Ent. Tonight	Jag		60 Minutes II		48 Hours: Tuesday Adventures		News	The Late Show With David Letterman	
(4) (TVA)	7	Le Grand Jeu		Le TVA	Scènes de rue	Monde chiens	Bec et museau	Ally McBeal		Grands procès: Tuxedo Kid		Le TVA	Terre 2: Ève		Sports/Loto	Pub
(5) (NBC)	23	Oprah		News	Nightly News	Jeopardy	Wheel of...	3rd Rock	Newsradio	Just Shoot Me	Will & Grace	Dateline NBC		News	The Tonight Show With Jay Leno	
(TV5)	15	Journal suisse	Pyramide	Voilà Paris	Bons baisers	Journal Fr 2	Ça se discute: Faut-il tout céder à sa passion?				Temps présent: zoo Vincennes		Journal belge	Autour du tour/Génération Sensations/Voilà Paris		
(5) (CBC)	12	Jonovision	The Simpsons	Newswatch		National Geographic Special		Golf: Women's National's Cup				The National/CBC News		National Update	Late Newswatch	**Late Night**
(11) (R.-C.)	6	Watatatow	Lingo	Québec ce soir	Douce folie...	Tête de l'emploi	Jardin d'aujour.	Orgueil et préjugés (3e de 5)		Coup d'oeil: Noranda		Téléjournal/Le Point/Météo		Sport	**Cinéma: LE SHÉRIF EST EN PRISON**	
(12) (CTV)	25	Hollywood Sq.	Seinfeld	Pulse		Access Hollyw.	Drew Carey	Home Improv.	It's Like, You...	Margie Gillis: Inside Out		The City		CTV News	Pulse/Sports	Pub
(15) (TQc)	8	Teletubbies	Bout du monde	Monde merveilleux de Disney		Montagne	Zone X	Le tour des mondes		**Cinéma: PRIEZ POUR NOUS**		22h41/C'est mon histoire: Internement arbitraire/En pleine nature				
(20) (GLOBAL)	3	Student Bodies	Ready Or Not	Global News	National News	Addams Family	Ent. Tonight	3rd Rock...	King of the Hill	Dharma & Greg	Bob & Margaret	Family Guy	South Park	Psi Factor		Hercules
(22) (ABC)	22	The Simpsons		M*A*S*H	ABC News	M*A*S*H	Frasier	Home Improv.	The Hughleys	Spin City.	Sports Night	NYPD Blue		News/Hollywood	Nightline	Politically Incorrect
(57) (PBS)	20	Zoom	Bill Nye	World News	Nightly Report	The Newshour		**Movie: OKTOBER**			21h40-Angel Passing / Berkeley Square			World News	Charlie Rose	
Canal D	31	Bonanza		Contact animal		Histoires d'aventures		Trésors: L'Or des confédérés		Biographies: Sydney Poitier		Carnets de vol: Dirigeables 2000		Bonanza		**COURSE FOLLE...**
Canal Vie	35	La vie en vrac		Combat chefs	Les copines...	Tango		**Ciné-cure: TROP JEUNE POUR MOURIR**				Table ronde	Chicago Hope: Grave décision		Les copines	**LE COEUR EN FEU**
Musimax	32	MusiMax collection		Rythmes du monde		Ed Sullivan	Pop up vidéo	Musicographie: S. Grappelli		Jazz: Gaetano Veloso		Motown Live		Musicographie: S. Grappelli		Pop up vidéo
MusiquePlus	30	Clip	Watt	Interfax	Clip	Platine		Clip			M'as-tu vu?	Beavis &...	La courbe	Interfax	Clip	Platine
RDI	19	Aujourd'hui		Euronews	Capital-actions	Le monde ce soir		Julie Payette		Journal RDI	RDI à l'écoute		Le Canada aujourd'hui			Téléjournal/Point
RDS	33	16h-Boxe	Vélo montagne	Sharks H20	Sports 30 mag		Baseball des Expos: les Expos de Montréal rencontrent les Mets de New York						Sports 30 mag		Dern. édition	Jet Indoor Bercy

HAUTE COUTURE

La cliente bien protégée

PARIS (AFP) — Elles sont de moins en moins nombreuses, quelque 200 dans le monde, et leurs noms sont jalousement tenus secrets : les clientes fortunées de la couture parisienne sont une espèce bien protégée.

Il existe deux sortes de clientes : « la traditionnelle », qui s'est toujours habillée en haute couture, et « l'occasionnelle », souvent plus jeune, qui s'offre un modèle pour un événement exceptionnel.

Corollaire essentiel : la santé de leurs comptes en banque, les prix variant de 11 800 $ à 28 500 $ pour un tailleur et de 19 000 $ à 47 500 $ — et plus — pour une robe (selon les griffes).

Leur nationalité ? « Ce type de clientes n'a plus de nationalité. Elles voyagent beaucoup, vont de New York à Gstaad (Suisse), font un tour par Londres et Paris », estime Catherine Rivière, directrice de la mode chez Dior après l'avoir été chez Chanel.

« Ce sont des citoyennes du monde. J'en connais personnellement 50, mais chaque année j'en reçois de nouvelles », dit pour sa part Kiki Féraud.

Aujourd'hui, les maisons ne sont plus astreintes à présenter leurs collections en privé dans leurs salons. Les techniques modernes ont pénétré ce petit monde feutré : les clientes reçoivent des cassettes vidéo et certaines passent même leurs commandes par fax... Pour le premier essayage, une « équipe » peut se rendre à domicile, partout dans le monde.

Chez Lapidus, l'essentiel de la clientèle vient du Moyen-Orient, d'Arabie saoudite et des Émirats.

LINGERIE EN EUROPE

Les Belges, les plus coquettes

MARIE-DOMINIQUE FOLLAIN
Agence France Presse

■ PARIS — Les Belges sont les plus coquettes des Européennes en matière de lingerie et consacrent par an 265 $ CAN à leurs achats, devant les Françaises 170 $ et les Britanniques 140 $.

Selon les chiffres communiqués avant l'ouverture du Salon international de la lingerie à Paris, ce trio de tête est suivi par les Italiennes 138 $, les Allemandes 135 $, les Danoises et les Espagnoles 127 $. Ce sont les Néerlandaises qui apparaissent les plus économes avec un budget annuel de 108 $.

Du côté des hommes, les champions sont les Danois et les Belges qui dépensent en moyenne 51 $ pour leurs sous-vêtements. Viennent ensuite les Allemands 34 $. Les Français consacrent 28 $ à leurs achats, pratiquement autant que les Britanniques et les Néerlandais 25 $. Les derniers sont les Espagnols et les Italiens qui se contentent d'acheter pour 92 FF, 22 $ de sous-vêtements.

En France, les Parisiennes et les habitantes des grandes villes sont les plus dépensières dans ce domaine (20 % de plus que la moyenne nationale). Cet engouement se retrouve également dans le sud-est du pays.

Exclusivement réservé à des professionnels dûment badgés, le salon Lingerie Paris a accueilli 370 exposants (soit 470 marques) et sa partie Interfilière, consacrée aux tissus, rassemblait 230 sociétés.

Une des grandes tendances des nouveaux dessous se confirme être la couleur, explique Claire Jonathan, responsable lingerie du salon : le blanc pur tend à disparaître au profit des demi-teintes, du blanc-crème, du blanc-bleu.

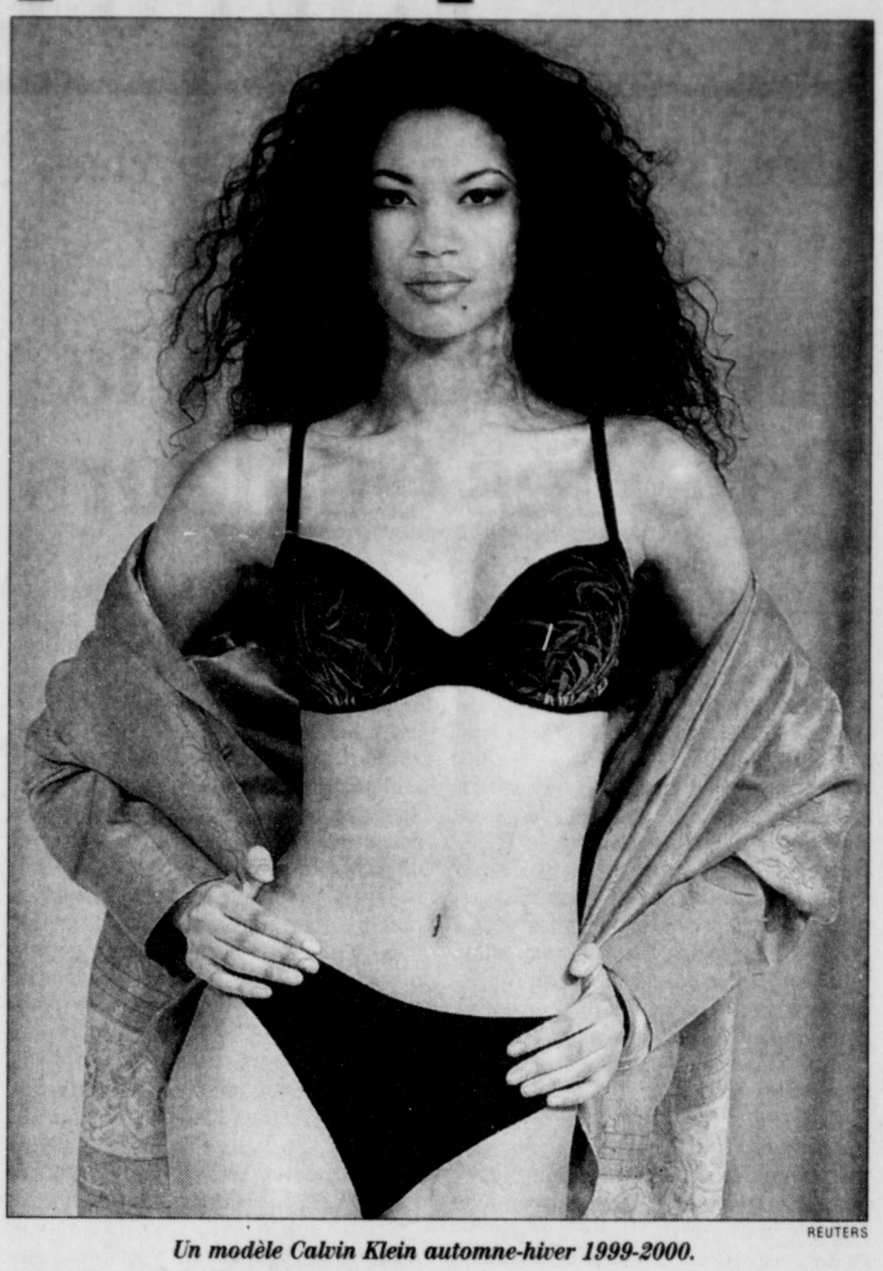
« Plus le prêt-à-porter s'uniformise, plus la lingerie se diversifie », affirme Mme Jonathan. D'où « ce renouveau de la dentelle et de la broderie qui restent le moyen d'expression de la séduction ».

Trois courants se dégagent des collections : un thème romantique inspiré du XVIIIe siècle avec de délicats imprimés fleuris, une tendance pour séductrices avec des formes sophistiquées et des coloris foncés, et une gamme de modèles minimalistes.

Et demain ? Avec la découverte des fibres « intelligentes », les tissus utilisés en lingerie sont à la pointe de l'innovation. La lingerie parfumée grâce à la technique de la micro-encapsulation existe, de même que la lingerie aux effets lifting et raffermissants. Plus prosaïquement, la culotte et le slip antibactériens sont déjà en vente...

Claire Jonathan cite d'autres pistes de recherche, comme les matières relaxantes (à quand le pyjama-somnifère ?) et désodorisantes. Rien n'empêche d'imaginer également l'élaboration de fibres-beauté qui contiendraient des associations de vitamines pour lutter contre le vieillissement.

Bien plus, des laboratoires travaillent dans le plus grand secret sur des tissus-médicaments qui diffuseront des substances antiseptiques, anti-inflammatoires, antistress...

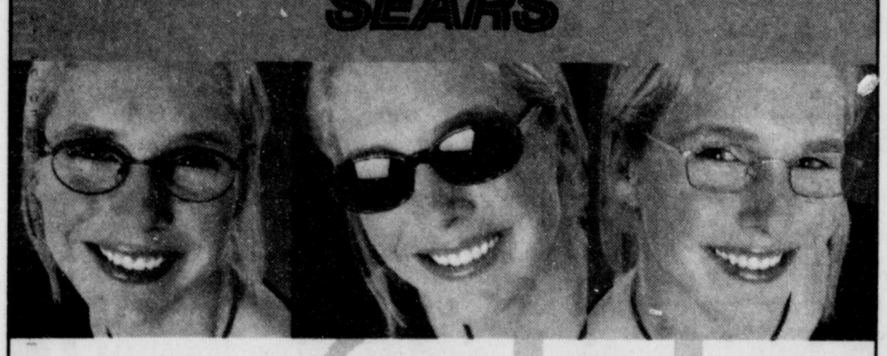


REUTERS

Un modèle Calvin Klein automne-hiver 1999-2000.

Premier centre de « vinothérapie »

Le premier centre de « vinothérapie », un institut de beauté proposant des soins antirides et anticapitons à base de pépins de raisin, ouvre début août au milieu des vignes du Château Smith Haut Lafitte, près de Bordeaux (sud-ouest). Baptisé les Sources de Caudalie, cet établissement niché parmi les crus classés des Graves, est doté d'un hôtel de 29 chambres, d'un restaurant gastronomique et d'une brasserie. « L'institut fonctionne comme un centre de thalassothérapie, l'eau de mer étant remplacée par une eau de source chaude à 34, extraite à 540 mètres de profondeur », a expliqué à l'AFP Mathilde Cathiard Thomas, initiatrice du projet. En 1994, la jeune femme a fondé avec Bertrand, son mari, la marque Caudalie, des produits de soins composés à partir de polyphénols de pépins de raisins. « Bain Barrique » aux extraits de vigne rouge, « Enveloppement Miel et Vin », « Massage Enivrant » ou « Soin du visage Premier Grand Cru » sont quelques-uns des soins aux noms évocateurs que les clientes pourront s'offrir au centre, moyennant 45 $ et 60 $ le soin ou un forfait entre 135 $ et 350 $. Un projet similaire d'institut sur la côte ouest des États-Unis est d'ores et déjà à l'étude. Pendant la période des vendanges, des cures de raisins vont être organisées pour les amateurs qui profiteront également des dégustations proposées par la cave du domaine, de son école de cuisine et de ses cours d'oenologie... (AFP)

TM/MC
Lunetterie
SEARS

spéciale
Offre
3 pour 1
Choisissez deux paires de lunettes complètes (verres* et montures) parmi notre collection mode et ne payez que la plus chère des deux. Obtenez en plus une paire de lunettes de soleil parmi notre collection spéciale ou une paire de verres de contact *(clairs, souples, sphériques).*
DR RENÉ MARCHAND, OPTOMÉTRISTE
Examen de la vue sur place
Acceptons les prescriptions de l'extérieur
Place Fleur de Lys 648-1918
Place Laurier 656-9138
Galeries Chagnon 837-5746
Place du Saguenay 549-4984
Carrefour Alma 662-6228
Carrefour St-Georges 228-7775
L'offre prend fin le 31 juillet 1999. Offre valide seulement dans la province de Québec.
Il y a des restrictions, voir détails en magasin.
TM / MC Marque de commerce de Sears, utilisée sous licence au Canada.
Rabais
Choisissez une seule paire de lunettes (verres et monture) parmi notre collection Selecte et, sur présentation de ce coupon, obtenez 30 $ de rabais.
30 $

festival d'été de Québec
du Maurier
en collaboration avec DRY
Surveillez nos mannequins dans les prochains jours...
...et prenez plaisir à les imaginer autrement!

Info Festival Bell 692-5200 www.infofestival.com
METRO
En vente sur les sites du Festival, dans le Vieux-Québec et à nos bureaux du 675, rue Saint-Amable (521-6955)
LES ARTS du Maurier · DRY · LE SOLEIL · air transat · Leclerc · Desjardins

ARTS SPECTACLES

L'ÉTÉ THÉÂTRAL DE BONAVENTURE

« Vingt mille lieues sous... » la Baie des Chaleurs

Jean St-Hilaire
Le Soleil

QUÉBEC — Incapables de s'arracher à ses envoûtantes péripéties, des générations d'écoliers ont rogné des heures à la nuit pour lire *Vingt mille lieues sous les mers*. À sa sixième saison, à sa troisième au camping de la plage Beau Bassin, à Bonaventure, le Théâtre de la Petite Marée prend acte de cette fascination pour ce roman d'aventure scientifique écrit par Jules Verne (1828-1905) en 1870, en en proposant une adaptation à la scène. Les représentations sont d'ores et déjà en cours et se poursuivront jusqu'au 14 août.

Jean Bélanger met en scène la version théâtrale qu'a tirée Jacques Laroche du récit. Tous deux sont cofondateurs de la Petite Marée, avec les scénographes Marie-Claude Pelletier et Jean-Marc Saumier. C'est la première fois que la troupe privilégie le répertoire à ses créations. La saison dernière, elle avait présenté une fresque humoristico-épique débridée, *La grande croisade*. Pour le reste, elle s'en tient à sa manière, c'est-à-dire, explique Jean Bélanger, à un théâtre visuel destiné à toute la famille qui allie le jeu d'acteur à la rétroprojection sur acétates de figurines animées et à d'autres effets, dont les ombres chinoises et la lumière noire.

Pour marquer le confinement à bord du Nautilus et le mouvement même du submersible, Bélanger fait large appel aux acétates. Il utilise quatre rétroprojecteurs, contre deux l'an dernier. Les écrans sont disposés en angle de part et d'autre de la scène. Le procédé favorise l'évocation de lieux variés. Les fonds marins abondent. Il y a bien sûr des combats, contre une araignée géante notamment. Et pour clin d'œil au lieu de reconstitution de cette aventure impérissable, celle-ci s'achève, non plus dans un monstrueux maelström de la côte de Norvège, mais dans la Baie des Chaleurs... Yves Amyot (Ned Land), France Larochelle (Prof. Annorac) et Sylvio Manuel Arriola (Capitaine Némo) composent la distribution.

À noter que la petite salle du camping a été reconfigurée. On y a monté des gradins et installé des fauteuils, recyclés du Périscope. L'enceinte, qui peut asseoir 80 personnes, a nettement gagné en intimité, selon Jean Bélanger. Relâche les mercredis et jeudis. Réservations au (418) 534-2313.

LE BOX-OFFICE

	FILM	RECETTE EN $	NOMBRE D'ÉCRANS	CUMULATIF AU QUÉBEC	NOMBRE DE SEMAINES
1.	Elvis Gratton 2	143 216	20	990 930	1
2.	Les mystères de l'Ouest	44 289	13	304 808	1
3.	Drôle de père	40 736	12	847 958	2
4.	La menace fantôme	32 893	12	3 946 365	7
5.	La fille du général	25 219	9	688 378	3
6.	Tarzan	16 952	10	429 835	3
7.	South Park	12 004	2	82 268	1
8.	Astérix et Obélix	8 462	4	1 429 618	5
9.	Austin Powers 2	7 686	9	1 005 919	4
10.	Notting Hill	5 323	2	1 253 793	6

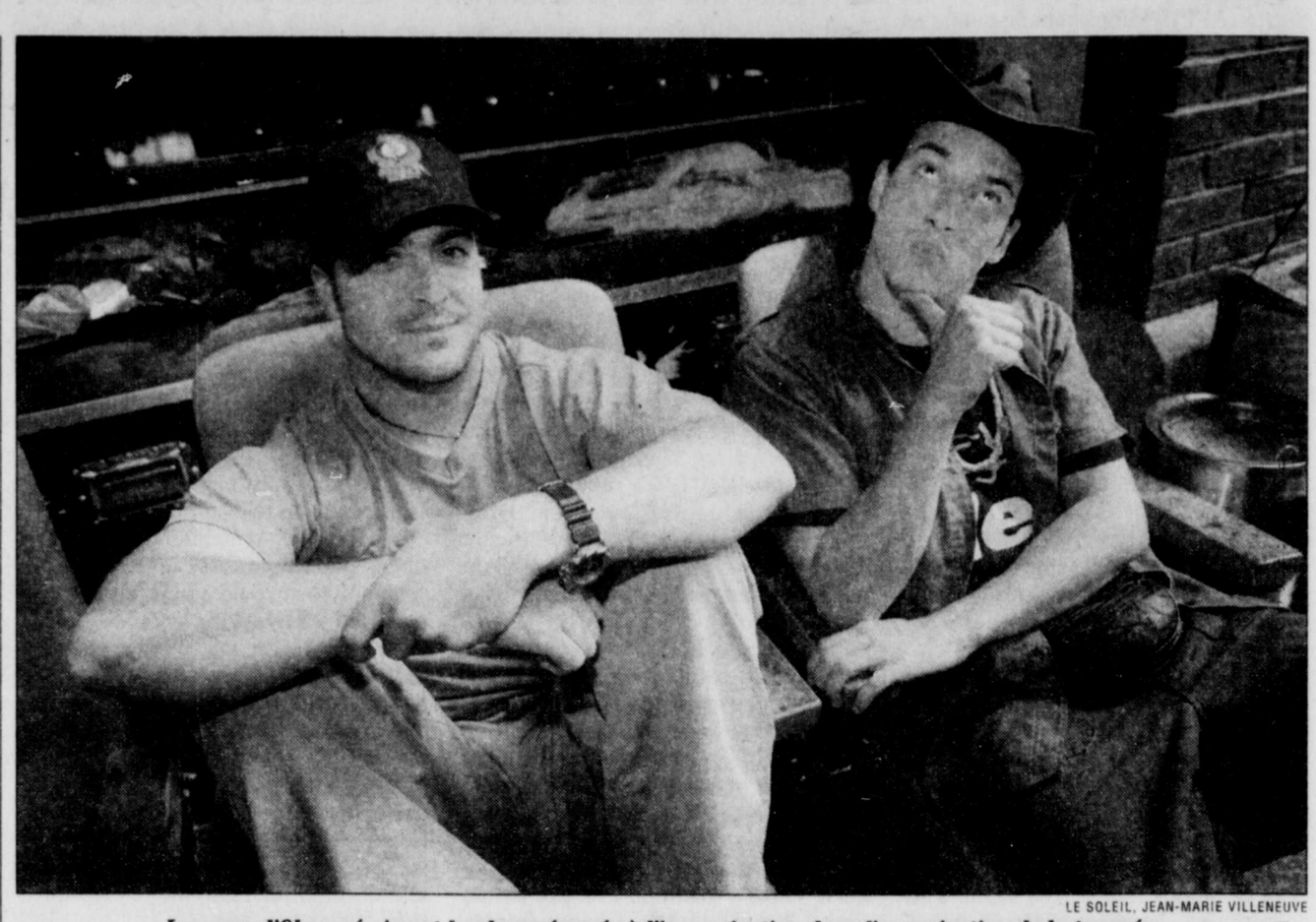
Ce box office est pour l'Est du Québec. Les régions répertoriées sont Québec, Lévis, Saint-Georges, Bas-Saint-Laurent, Thetford Mines, Gaspésie, Côte-Nord, Chicoutimi et Jonquière.



Jason Biggs, l'un des jeunes comédiens de la comédie pour adolescents «Folies de graduation».

À L'AFFICHE VENDREDI	GENRE	RÉALISATEUR
Rue Arlington	**Thriller**	**Mark Pellington**
Un couple nouvellement installé dans un quartier soupçonne son voisin de se livrer à des activités terroristes. Avec Jeff Bridges, Tim Robbins et Joan Cusack. En version française et originale anglaise (Arlington Road).		
L'ennui	**Drame de mœurs**	**Cédric Kahn**
Un professeur de philo (Charles Berling) désabusé entretient une relation charnelle dévorante avec une mystérieuse jeune femme (Laurence Ferreira). D'après le roman d'Alberto Moravia. Prix Louis-Delluc 98. Au Clap.		
Folies de graduation	**Comédie**	**Paul Weitz**
Quatre collégiens font le pari de perdre leur virginité le soir du bal des finissants. Version française de American Pie.		

Source, Alex Film inc. INFOGRAPHIE, LE SOLEIL



LE SOLEIL, JEAN-MARIE VILLENEUVE

Les gars d'Okoumé aiment la place réservée à l'improvisation dans l'organisation de la tournée.

Un été au grand air pour Okoumé

Ils lâchent la tournée en salle pour faire le tour des petits festivals

Blaise Robinson
Le Soleil

■ QUÉBEC — Cet été, Okoumé va passer la saison à jouer dehors. Ils lâchent la tournée en salle pour pique-niquer avec Kevin Parent et en profitent pour faire le tour des petits festivals.

Jonathan Painchaud et Michel Duguay étaient de passage à Québec hier, entre deux spectacles du Grand Pique-Nique. Autour d'une table au resto du Capitole, ils parlent de leur calendrier de l'été comme s'il s'agissait de longues vacances, même si plusieurs spectacles les attendent. Rien de trop stressant pour ces gars qui, une fois sur scène, savent « faire le party » comme ils disent.

Leur été est déjà commencé depuis au moins deux semaines. On les a vus sur les plaines d'Abraham prendre possession des lieux le soir de la St-Jean vers minuit. Ils étaient à la Ronde le 26 juin, puis à Rimouski pour la fête du Canada.

C'est à Gaspé samedi soir dernier que la tournée du Grand Pique-Nique regroupant Kevin Parent, Okoumé, La Chicane et La Constellation offrait son premier spectacle. Une foule de 6000 personnes était venue au rendez-vous, une foule que la pluie n'a pas réussi à faire fuir.

La glace a été cassée à Gaspé samedi soir

« Avec Gaspé, la glace est cassée entre les groupes. Peut-être qu'un soir on va embarquer dans une toune de rap de La Constellation », raconte Michel, d'un air amusé. « L'ambiance était assez bonne et ça promet pour les autres shows. Ce qui est cool, c'est la place de l'improvisation dans l'organisation. Avec le Grand Pique-Nique, on sait où on s'en va, mais il y a une partie d'imprévu, comme *on the fly*, pis ça nous fait bien plaisir », affirme de son côté Jonathan.

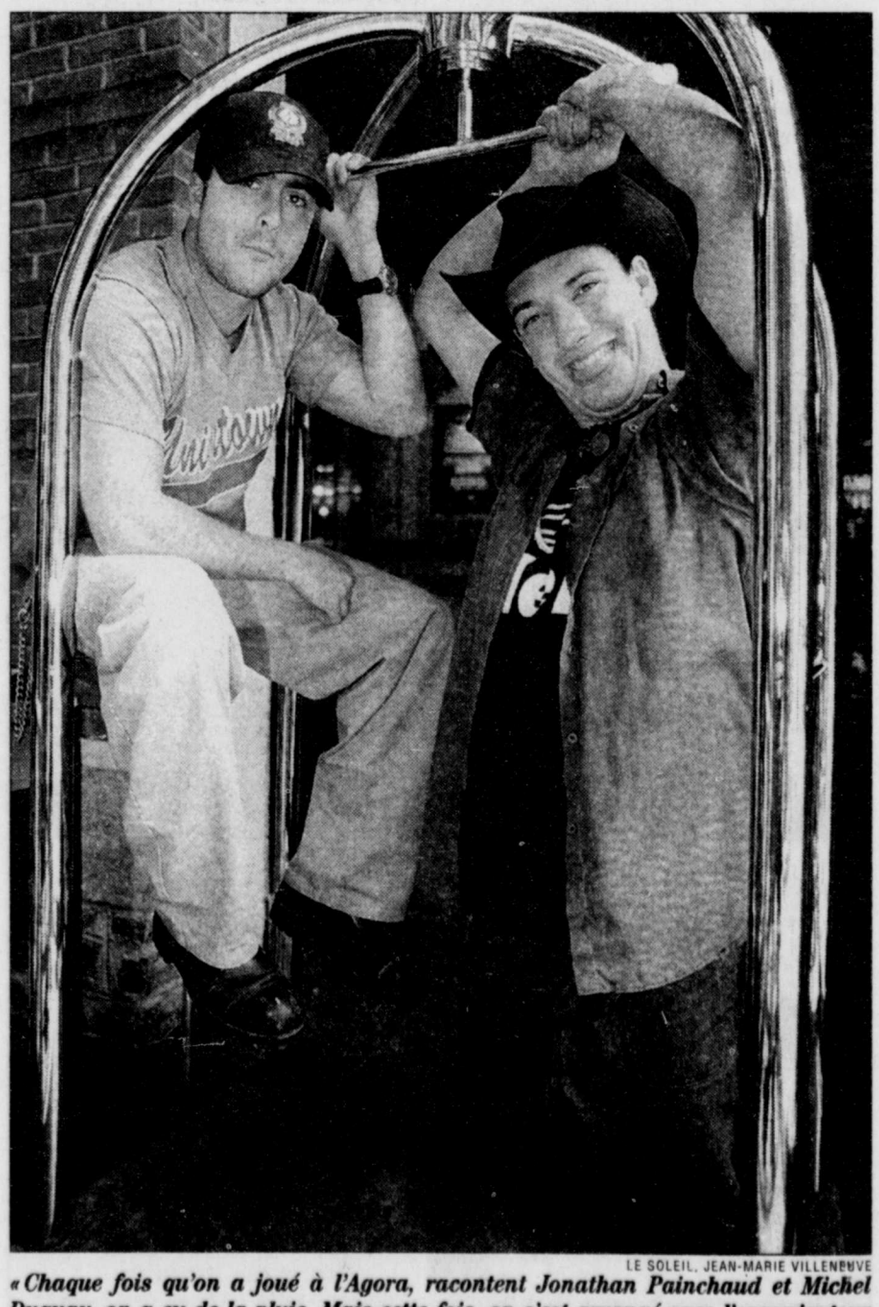
La fin de l'été s'annonce aussi bien remplie pour le groupe du Bas-du-Fleuve. « Après les pique-niques avec Kevin Parent et plusieurs festivals, on rembarque sur la tournée », annonce Michel. À partir de la fin août et jusqu'à la mi-octobre, le groupe reprendra le chemin de la tournée des salles du Québec, commencée il y a environ six mois.

Et ils ne sont pas peu fiers de leurs spectacles qui réussissent à bien remplir les salles. « On a découvert le plaisir de jouer dans des salles comme Albert-Rousseau, mais sans trahir l'esprit de nos shows dans les bars, pis on arrive à faire le party quand même », soutient Jonathan.

Ils ont d'ailleurs reçu, dans le cadre de cette tournée, le Billet d'argent pour avoir dépassé les 25 000 billets de spectacles vendus, fait non négligeable quand on pense que depuis 94, dans la catégorie musique, seuls Lynda Lemay et la réunion de Beau Dommage avaient réussi à atteindre un tel chiffre.

Okoumé fera ensuite relâche une partie de l'automne avant d'entrer en studio pour l'enregistrement d'un second album. « Durant l'automne, on va se donner du recul, peut-être composer chacun de notre bord... et en profiter pour s'inscrire aux AA ! », raconte en blaguant Michel. « Deux ans et demi sur le même album, c'est assez. Un nouveau disque au printemps, ça va faire du bien à tout le monde », conclut-il.

Le festival itinérant le Grand Pique-Nique avec Kevin Parent, Okoumé (que Francine Raymond viendra remplacer pour les spectacles de Sherbrooke et de Chicoutimi) La Chicane, et La Constellation, sera au Parc des Îles à Montréal le 10 juillet, le 16 à Chicoutimi, le 22 à l'Agora du Vieux-Port de Québec et finalement le 31 à Sherbrooke.



LE SOLEIL, JEAN-MARIE VILLENEUVE

« Chaque fois qu'on a joué à l'Agora, racontent Jonathan Painchaud et Michel Duguay, on a eu de la pluie. Mais cette fois, on s'est arrangé avec l'organisateur pour ne pas en avoir. » Okoumé sera avec le Grand Pique-Nique à l'Agora le 22 juillet.

EN BREF

Lancement de la saison de Ciné-Lune

Le Musée du Québec inaugure ce soir sa nouvelle saison de cinéma en plein air, baptisée Ciné-Lune, avec la comédie *Agence matrimoniale*, mettant en vedette Bernard Blier. Réalisé en 1952 par Jean-Paul Le Chanois, ce film raconte les tribulations d'un employé de banque qui hérite d'une agence matrimoniale. La projection débute à la brunante (vers 21h) derrière le pavillon Charles-Baillairgé. Il est conseillé d'apporter sa chaise et une couverture. En cas de pluie, l'événement se déroulera à 20h, à l'auditorium du Musée. Chaque film est présenté par Yves Laberge, conseiller en histoire du cinéma. L'entrée est gratuite. La saison 99 de Ciné-Lune se déroulera tous les mardis de l'été, jusqu'au 10 août. La programmation est composée de six comédies, dont la plupart datent des années 50. **N.P**

686-3311

Délais requis de parution

Annonces classées ordinaires :
avant 17 h 30 du lundi au jeudi; avant 13 h le vendredi pour publication du samedi.

Annonces classées grands formats :
avant 16 h (deux jours ouvrables avant la date de publication). Ajouter une journée de plus si une épreuve est nécessaire.

Corrections, annulations :
une journée (ouvrable) avant publication.

LES ANNONCES CLASSÉES

Télécopieur: **686-3322** Interurbain gratuit: **1-800-463-2116** sur PLACE, par la POSTE: **LE SOLEIL** 925, chemin St-Louis, C.P. 1547, succursale Terminus, (Québec) G1K 7J6

www.lesoleil.com

Annonce incomplète?

DÈS LA PREMIÈRE JOURNÉE, veuillez lire attentivement votre annonce. En cas d'erreur, il faut nous aviser le plus tôt possible, car notre responsabilité se limite à la première parution. Nous ne sommes responsables que du montant facturé pour la période précitée.
LE SOLEIL se réserve le droit de refuser ou d'annuler la publication de toute annonce pour toute raison jugée valable par la direction.

IMMEUBLES 098-349

Visites libres 098
VENDRE MAISONS SEULES
Ancienne-Lorette 100
Beauport 101
Cap-Rouge/St-Augustin 102
Centre-ville 103
Charlesbourg 104
Condominiums 105
Côte-de-Beaupré/Île d'Orléans 106
Duberger/Les Saules 107
Lebourgneuf/Le Mesnil/ Charlesbourg-Ouest 108
Limoilou 109
Loretteville/Neufchâtel 110
Montcalm 111
Rive-Sud 112
St-Émile/Lac-St-Charles/ Stoneham/Lac-Beauport 113
Saint-Jean-Baptiste 114
Saint-Sauveur 115
Sainte-Foy 116
Sillery 118
Val-Bélair 119
Vanier 120
Vieux-Port/Champlain 121
Vieux-Québec/Haute-ville 122
Banlieue et autres secteurs 123
RECHERCHÉ/ÉCHANGE: 138
Reprises de finance 140
À VENDRE MAISONS À REVENUS
Ancienne-Lorette 150
Beauport 151
Cap-Rouge/St-Augustin 152
Centre-ville 153
Charlesbourg 154
Côte-de-Beaupré/Île d'Orléans 156
Duberger/Les Saules 157
Lebourgneuf/Le Mesnil/ Charlesbourg-Ouest 158
Limoilou 159
Loretteville/Neufchâtel 160
Montcalm 161
Rive-Sud 162
St-Émile/Lac-St-Charles/ Stoneham/Lac-Beauport 163
Saint-Jean-Baptiste 164
Saint-Sauveur 165
Sainte-Foy 166
Sillery 168
Val-Bélair 169
Vanier 170
Vieux-Port/Champlain 171
Vieux-Québec/Haute-ville 172
Banlieue et autres secteurs 173
Résidences personnes retraitées 185
RECHERCHÉ/ÉCHANGE: 188
Reprises de finance 189
AUTRES PROPRIÉTÉS
Chalets-condos/villégiature 200
Fermes 202
Maisons de campagne 204
Maisons mobiles et usinées 206
Villégiature hors Québec 212
Terrains 208
PROPRIÉTÉS COMMERCIALES ET INDUSTRIELLES
Bureaux 230
Bureaux à frais partagés 232
Commerces 234
Entrepôts 236
Locaux 238
Propriétés commerciales 240
RECHERCHÉ/ÉCHANGE: 242
Services immobiliers 245
À LOUER LOGEMENTS
Ancienne-Lorette 250
Beauport 251
Cap-Rouge/St-Augustin 252
Centre-ville 253
Charlesbourg 254
Condominiums 255
Côte-de-Beaupré/Île d'Orléans 256
Duberger/Les Saules 257
Lebourgneuf/Le Mesnil/ Charlesbourg-Ouest 258
Limoilou 259
Loretteville/Neufchâtel 260
Montcalm/St-Jean-Baptiste 261
Rive-Sud 262
St-Émile/Lac-St-Charles/ Stoneham/Lac-Beauport 263
Saint-Jean-Baptiste 264
Saint-Sauveur 265
Sainte-Foy 266
Sillery 268
Val-Bélair 269
Vanier 270
Vieux-Port/Champlain 271
Vieux-Québec/Haute-ville 272
Banlieue et autres secteurs 273
Maisons à louer 282
Résidences personnes retraitées 285
À partager: maison ou logement 287
RECHERCHÉ: 288
À LOUER CHAMBRES
Ancienne-Lorette 300
Beauport 301
Cap-Rouge/St-Augustin 302
Centre-ville 303
Charlesbourg 304
Côte-de-Beaupré/Île d'Orléans 306
Duberger/Les Saules 307
Lebourgneuf/Le Mesnil/ Charlesbourg-Ouest 308
Limoilou 309
Loretteville/Neufchâtel 310
Montcalm 311
Rive-Sud 312
St-Émile/Lac-St-Charles/ Stoneham/Lac-Beauport 313
Saint-Jean-Baptiste 314
Saint-Sauveur 315
Sainte-Foy 316
Sillery 318
Val-Bélair 319
Vanier 320
Vieux-Port/Champlain 321
Vieux-Québec/Haute-ville 322
Banlieue et autres secteurs 323
Résidences personnes retraitées 335
Chambres et pensions 336
RECHERCHÉ: 338

AMÉLIORATION ET ENTRETIEN DES PROPRIÉTÉS 370-388

Aménagement terrain 370
Chauffage/climatisation/ventilation 372
Décoration intérieure 374
Déneigement 376
Entrepreneurs 377
Entretien/réparation 378
Extermination 380
Matériaux 382
Stores-fenêtres 384
Systèmes d'alarme 386
Traitement d'eau 388

MARCHANDISES ET SERVICES 390-459

Accessoires de parterre 397
Alimentation/aliments naturels 397
Ameublement/appareils ménagers 399
Animaux 400
Antiquités 403
Appareils orthopédiques 404
Artisanat 407
Assurances 409
Bois de chauffage 410
Cabanons 411
Cellulaires 412
Coin du bébé 413
Cours 415
Covoiturage 416
Croissance personnelle 417
Déménagement/transport 418
Échanges téléphoniques et autres 419
Équipement de bureau, commerce et restaurant 420
Entreposage divers 421
Génératrices 423
Machines à coudre 425
Marchandises diverses 427
Marchandises en gros 428
Marchés aux puces 429
Mariages/réceptions 430
Massages - thérapeutes 431
Massages non-sexuels 432
Massages - autres 433
Médecines alternatives 434
Escortes 435
Noël 436
Ordinateurs/Internet 440
Outillage 442
Piscines et accessoires 443
Photographie 444
Rembourrage 445
Santé-Esthétique 446
Services spécialisés 447
Souffleuses-tondeuses 448
Systèmes de son/télévision 449
Tableaux-encadrements 450
Tapis-carrelages 452
Traiteurs 453
Transport demandé 454
Ventes de garage 456
Vêtements 457
Vidéos 458
RECHERCHÉ/ÉCHANGE: 459

LOISIRS 460-479

Articles de sport/ conditionement physique 461
Bicyclettes 463
Camping 465
Chasse/pêche 467
Collectionneur 468
Jeux/jouets 472
Livres/timbres/monnaie 474
Musique 475
Planches à voile 476
Vacances-voyages 477
RECHERCHÉ: 479

EMPLOIS 480-489

Offres d'emplois 481
Placement étudiant 483
Service à l'emploi 485
Services domestiques et garderie 486
Tenue de livres, comptabilité: 488
Emploi recherché: 489

FINANCE 490-499

Argent à prêter 491
Occasions d'affaires 493
Prêts hypothécaires 495
RECHERCHÉ: 497

VÉHICULES 500-599

Autos sport et anciennes 503
Autos à vendre 505
Autos à louer 515
4 x 4 522
Avions 523
Camionnettes et minivans 524
Camions à vendre 525
Camions à louer 530
Équipement de ferme 537
Garages à vendre 550
Garages/stationnement à louer/entreposage 555
Machinerie 563
Pièces/accessoires/remorques 565
Réparations/entretien/dépannage 567
RECHERCHÉ/ÉCHANGE: 569

VÉHICULES RÉCRÉATIFS 580-592

Motoneiges 580
Motocyclettes 583
Roulottes/tentes-roulottes/motorisées 587
Véhicules tout-terrain 589
Yachts et bateaux 590
RECHERCHÉ/ÉCHANGE: 592

AVIS 600-629

Activités diverses 603
Agences de rencontre 607
Avis de naissance 611
Avis divers et légaux 615
Bénévolat 616
Billets 617
Carnet mondain 618
Clubs sociaux 619
Encans/Ventes 621
Messages personnels 623
Perdu/trouvé 625
Sciences occultes 626
Souhaits 627

IMMEUBLES 098-349

Visites libres 098

642 JEAN-GAUVIN, STE-FOY



VISITE SUR RENDEZ-VOUS
Construction HABCO
872-7676
Denis Thibodeau, agent immobilier
Groupe Sutton Futur, 657-6060

À VENDRE MAISONS SEULES 100-149

Ancienne-Lorette 100

BUNGALOW résidentiel/commercial, 35x45 garage centre-ville 2 chambres thermopompe tourbillon 15x20 94 500$ nég. ou louer 849-2032

SUPERBE cottage neuf avec garage, tout équipé. 872-9122

Beauport 101

Ar Courville: grand jumelé, 4 chambres, 2 salles bains, planchers marqueteria, proprio, 69 500$; 666-5432

AUBAINE! Très grande maison, tout équipée, spécial. 663-9738

MOINS 5 min. centre ville, 44x30, avec style, garage, grand terrain, 189 000$ nég., sans intermédiaire, 666-5688

Cap-Rouge/St-Augustin 102

À CAP-ROUGE, vue époustouflante sur le fleuve, construction 3 ans, piscine creusée. Un vrai rêve!
Monique Lessard
courtier immobilier, 687-5151

AU bord de l'eau. Coup de foudre assuré! superbe résidence, 260 000$, 877-2426

Lac St-Augustin sud 5 ans, impeccable, Ste Claude 129 000$ 647-4543, 871-7445

URGENT 128 Du Petit Pré, 7½ pièces 74 900$ négociable, 871-9561

Centre-Ville 103

Superbe cottage, restauré sur 3 étages, cour clôturée, atelier, garage, 3 chambres à l'étage + sous-sol aménagé. 74 800 $
GAETANE TURGEON
687-3211
RE/MAX PRESTIGE courtier immobilier

Charlesbourg 104

À VENDRE 94 000$ ou à louer 950$/mois, Guillaume-Mathieu, 26 x 46, 3 chambres, abri d'auto, 626-0969

AU 231 DUBERGER
Beau 5 pièces, 2 salles bains, 2 foyers, terrain avec piscine, sans voisin arrière. Urgent! Jeanne Doyon 627-1413 Groupe Sutton Plus courtier immobilier

BIEN située, cuisine, salle bains etc.. rénovées, 82 000$, 624-0823.

COTTAGE 3 chambres, sortie Georges-Muir, verrière, bois franc, secteur boisé, évaluation municipale 102 000$, spécial 95 000$, 839-0100

JOLI bungalow près de tout les services, idéal petite famille, entre 9h et 17h: 640-5018, ou laissez message

JUMELÉ À CHARLESBOURG
59 000$ discutable, 626-4142

ORSAINVILLE, près du Zoo. 5½, 3 chambres, parqueterie, patio, remise, piscine 1998, 81 500 nég. **623-7487**

Condominiums 105

A PRIX RÉDUIT, STE-FOY, 2805 Sasseville, 4½ du proprio, 4e étage, à pied Pl. Laurier, Chul, planchers insonorisés chêne, garage int. 650-5043

À POINTE Ste-Foy, style victorien, luxueux, 1350p.c., chaleureux, boisé, grand patio, insonorisé, presque neuf. Urgent! 119 500$ **658-9732**

X CAP-Rouge, ensoleillé, verdure, vue, 3 chambres, 2 balcons, 2 garages, 1454 p.c., piscine, prix ajusté, **657-1024**

A 569-7212, Cap-Rouge, vue fleuve, 4½ luxueux, garage int., piscine.

ACCÈS immédiat fin de projet, **LIQUIDATION de condos** On paie le notaire, on s'occupe de tout, pas de comptant, moins cher qu'un loyer
418-624-4444 Courtier Idéal
www.courtierideal.qc.ca

AUBAINE, loft rénové, 1000 p.c., 38 000$, 1er étage, 269 St-François, 561-4860

AU 20 MERICI

Superbe condo, vue sur le fleuve, 4½ pièces. Faut voir. 654-5000

CHARLESBOURG, du proprio, 4½ , vue ville, neuf, piscine, ascenseur. 621-9330

ÉCHANGERAIS 5 terrains à St-Raymond, valeur 35 000$, pour condo ou maison. Écrire à: C.P. 1309, Shediac, Nouveau-Brunswick E0A 3G0.

LIMOILOU. Neufs. Planchers chêne, bain tourbillon, grand balcon, stationnement. Studio: 26 000$; 4½ : 48 000$
524-8249

LUXUEUX 5½ , 2 salles bains, Ste-Foy, face Plaza Laval, 132 500 $, 651-3511.

MÉRICI, bloc 4, luxueux 2 chambres, transversal, aménagé par professionnel, grand balcon, occasion à 160 000$ **Yves Massicotte 683-9024 / 687-3211 Re/Max Prestige courtier immobilier**

MERICI, 1360 p.c., 7e étage, vue fleuve & Laurentides, 2 chambres, 2 salles de bains, 2 parkings, du proprio, 523-7325

MERICI, 4½ , côté jardin, solarium, garage int., 106 000$. 527-0361

3 REZ-DE-CHAUSSÉE
• Bougainville, 6 ½ , cour, 95 000$
• 1151 Bourlamaque, 6 ½ , cour, 89 000$
• 979 CASOT, 8 ½ , 2 niveaux, cachet.
Yves Massicotte 683-9024 / 687-3211 Re/Max Prestige courtier immobilier

SUPER PENTHOUSE, 1866p.c., Le Verre-Bourg, Ste-Foy, 999, Beauregard, 3 chambres, 2 salles d'eau, 2 verrières, 2 stationnements int., du proprio, 265 000$. 650-3131

Duberger/Les Saules 107

LES SAULES secteur Hamel/Henri IV, Magnifique jumelé, **aucun comptant 1er paiement en 2000 ! Bibiane 570-4348 ou 681-0133**

Lebourgneuf / Le Mesnil Charlesbourg Ouest 108

MAISON ville, 3 étages, **brique,** foyer, tourbillon, walk-in, patio, **88 500$ nég. frais virés**, proprio **1 (819) 864-7269.**

Loretteville/Neufchâtel 110

JOLI JUMELÉ, aires ouvertes, 3 chambres, bien entretenu, prix réduit 70 000 $, 683-9622

MAISON moderne 92, 2 chambres, walk-in, 2 salles bains, bain podium, parqueterie, sous-sol aménagé, échangeur d'air, Convect-Air, portes françaises, secteur tranquille, 89 000$, 840-0350.

NEUFCHATEL, bungalow tout brique, 3 chambres, pas voisin arrière, près de tout. A voir! 628-9667

Rive-Sud 112

À St-Rédempteur, 5 min. Québec, jumelé 3 étages, 3 salles bains, très propre, grand terrain arrière: **836-3910**

À ST-JEAN CHRYSOSTOME, jumelé 3 chambres, à vendre ou à louer, 61 500$, 843-1378.

AGRÉABLE en rangée 27x30, 1 étage 2 chambres, intérieur refait suivi par décoratrice, pas voisin arrière, jardin cabanon, haie séparant des voisins près de tout, St-Jean-Chrysostome 56 500$ ferme, 834-3610

ARMAGH à vendre 101, rue Principale, maison ancestrale, 2 étages, 4 chambres à coucher, grande remise à l'arrière
466-2559

BERNIÈRES, à pied école primaire et garderie, superbe jumelé ensoleillé, grand terrain, **4 chambres,** poêle à bois, sous-sol aménagé, **831-6644**

BUNGALOW 48x35, Rte Kennedy, St-Isidore, hangar, remise, 882-5441.

DOMAINE Baribeau, Lévis, vue sur fleuve, jumelé 3 chambres, garage int. Pour rens.: 834-4841, 834-1333.

LA DURANTAYE bungalow 10 pièces 3 salles bains, foyer, garage, jardin d'eau, potager, cabanon, terrain 12 500'ca 79 000$ du proprio. 884-3609 A voir! http://pages.infinit.net/helgart/

LEVIS, maison jumelé, 3 chambres, vue sur le fleuve, bon prix. 837-0069

ST-ROMUALD ancestrale presqu'entièrement rénovée, beaucoup ca[chet, idéal personne seule ou couple, 69 900$, 834-1984

ST-ROMUALD, magnifique bungalow, foyer pierre, planchers chêne, piscine creusée, vue imprenable sur fleuve, à voir, Constance Dorval G.C.S. courtier Inc., jour 834-3630, soir fin semaine 839-8743.

ST-ROMUALD, ancestrale, très propre, 5 chambres, salon double, 69 500$ Constance Dorval G.C.S. courtier Inc., jour 834-3630, soir fin semaine 839-8743.

ST-ROMUALD, à voir magnifique jumelé, ta chance! 839-0767, 576-4724

St-Émile / Lac St-Charles Stoneham / Lac Beauport 113

À St-Émile, jumelés neufs, très bas prix, possibilité reprise de bail, 872-9122

Sainte-Foy 116

À PROXIMITÉ Hôpital Laval, bungalow brique, 3 chambres, sous-sol aménagé, possibilité revenu, paysager. 871-0029

BUNGALOW 3252, de la Paix, valeur 108 000$, aubaine 95 000$, 648-9292

CAUSE: transfert. Maison en rangée. Très belle qualité. 5 chambres, sous-sol fini, planchers bois franc, cheminée. 82 000$. 819-823-0604.

- **COMTÉ PORTNEUF**: terrains bord du lac du Domaine, reprise de finance.
- **ST-ANTOINE-DE-TILLY:** domaine à échanger contre une résidence de luxe dans Vieux-Québec.
- **STE-FOY:** maison modèle à échanger contrat bloc appartement.
- **STE-FOY:** près de l'Hôtel de ville, 3 logements.
- **STE-FOY:** condo 2 chambres, rue Léonard.

YVES RODRIGUEZ 682-7000
RE/MAX 1er Choix courtier immobilier



DES ROCS, impeccable, vue fleuve, oasis de paix, 4 chambres, 2½ salles bains, bois franc, foyer, garage, air climatisé. Du proprio, 657-7485.

DU PROPRIO St-Denys Urgent! 3 chambres, foyer, sous-sol aménagé+3 chambres+salle de bain, 110 000$. 657-2457

JUMELÉ-COTTAGE neuf, directement du constructeur, spécial fin de projet, 88 500$, clé en main. Modèle à visiter. Tél. 871-9100

QUARTIER St-Louis-de-France, 4 chambres, aires ouvertes, foyer, aspirateur central, rénovée, ext. pierre/brique, fenêtres PVC, cabanon, près écoles - services 650-0289

VUE PANORAMIQUE SUR LE FLEUVE. Site exceptionnel, plan d'architecte, intérieur raffiné, 4 chambres, limite de Sillery, RÉALISEZ VOTRE RÊVE, 657-5214

Sillery 118

NOUVEAU mandat, cottage avec beau cachet, 7 pièces, 3 chambres à l'étage, sous-sol aménagé, garage, 172 000 $. **Yves Massicotte 683-9024 / 687-3211 Re/Max Prestige courtier immobilier**

Banlieue et autres secteurs 123

À BERNIERVILLE: maison 26x36x48 abri d'auto et garage attenants, devant brique, près lac William et marina, terrain 150x200 pi., arbres et arbustes. 418-428-9473

TRANSFERT-TRANSFERT-TRANSFERT à louer ou vendre, jolie maison et quartier, 4 chambres, 2 salles bains, parc, idéal jeune famille, 690$ libre août, Pont-Rouge (25 min. de Québec). 873-4828

Reprises de finance Maisons seules 140

2 CONDOS, Mont-Ste-Anne, vue sur pentes, aucun agent, 628-1626.

À VENDRE MAISONS À REVENUS 150-199

Beauport 151

RUE Manège, 1x5½ , 2x3½ , rénovés, revenus 15 600 $, 119 000 $, 527-5879

Centre-Ville 153

COIN du Roi / de la Chapelle, bâtisse 5 revenus + commerce, 623-0521.

Charlesbourg 154

DANS secteur commercial. Direct proprio. Grande résidence familiale, 11 chambres. Idéal chambres étudiants ou résidence personnes agées. Près services et cégep. 145 000$. 873-5286

TRANSFÉRÉ doit vendre 2 logis + commerce, bien situé 652-0349, 450-752-0022

Côte de Beaupré Ile d'Orléans 156

ANGE-GARDIEN 2 ans. 3 côtés brique près services, soir semaine: 822-2807

Duberger/Les Saules 157

RETRAITE dorée, petit bloc, bien situé, rénové, sans dépense, 681-2339

À louer, situé St-Jean, Ile d'Orléans, sem., journée. Bien équipé, vue fleuve, 1 (418) 829-2520.

À LOUER BEAU BOIS ROND
Max. 4 personnes, seul près lac, électricité puits artésien. La paix! **889-9113**

À LAC BEAUPORT chalet équipé, semaine / fin de semaine, pêche, verre de terre, michoui si désiré, 523-3566

À VENDRE: chalet 30x40, 1½ étage 18 530 p.c, à moins 1 mille d'un terrain de golf, Lac Etchemin, 628-8595

À VENDRE chalet au 50e parallèle, avion seulement paget 418-522-9358

À ST-LUC Lac Jolin à partir de 175$/ semaine ou 1200$ saison, 625-3322

A VENDRE chalet, charme, calme, bord fleuve, St-Nicolas, 681-0779, 831-4784

À VENDRE, Estrie, Lac Aylmer, 2 chambres, tout équipé, (418) 443-2770.

A Zec Martin-Valin, Chicoutimi, 36x20, équipé propane, 34 500$, **628-6179**

A LAC Sept-Îles à vendre ou à louer, bord de l'eau, très agréable, 873-4753.

À VENDRE: Lévis, site paisible, bord rivière, Denis 1-800-463-8313 ext.: 203

À GRONDINES à louer, meublé, bord du fleuve 285-0816 ou 418-268-3601

A 849-3849 Lac Beauport, petit chalet, lac privé, pêche, location semaine.

À LOUER bord du lac, à Rivière-À-Pierre, idéal couple, 323-2005, 872-2457

À VENDRE **Lac Raquette en Beauce** chalet 16x36,4 saisons, **(819)375-2374**

AUBAINE À LOUER Côte Nord 3½ hres de Québec, rampe pour handicapé, activités incluses chasse, pêche, possibilité de groupe 35.00$ /personne, réservez tôt, Infos: **418-231-2255**

BAIE DES CHALEURS. Chalet à louer sem. ou mois. Après 19h 418-794-2758

BEAUCE St-Côme, Club privé, grand terrain bord lac, pêche, baignade, meublé, pédalo, 35 000$. Jour: (418) 227-3311, Soir: (418) 382-5296

BEAUMONT, à vendre chalet 2 chambres, tout meublé , face au fleuve, 65 000$ nég., 837-9488 ou 837-0540.

BORD du fleuve, St-Antoine de Tilly, 15 000p.c., puits et fosse septique. 652-1661, 886-2519

BORD DU LAC MÉGANTIC, chalet à vendre, 141' sur la grève, 150 000$ négociable, (819) 583-2217

BORD DU LAC DU HUIT, près Thetford Mines, 325$/sem., 871-1678.

BUCKLAND vendre, lac, près golf/ski chasse pêche, 70 000$ nég. 838-0163

CHALET bord de la rivière Montmorency, Ste-Brigitte-de-Laval, 17 000'ca., 30 000$, 681-0971, 683-6943

CHALET maison, Domaine Lac Sacré Coeur, St-Apollinaire, 35 000$, 831-9619

CHALETmeublé à vendre St Apollinaire Domaine Sacré Coeur, 524-5662

CHALETS à louer, sur île, Nouveau-Brunswick, bord mer. 1 (506) 344-5525, www.nb-web.net/1/lameque/00059.html

CHARLEVOIX, chalet à louer. Foyer, lac de pêche privé, endroit paisible, 10 min. casino. Soir 1 (418) 434-2301

CHARLEVOIX, St-Urbain: chalet à louer, lac privé, 418-639-2413

CHARLEVOIX chalet à louer été automne, (418) 439-4529

CONDO MONT STE-ANNE, grand 2 chambres, meublé, équipé, piscine, mois ou saison, vendre ou louer. 877-4276

GRAND choix de chalet et résidences au bord de l'eau, sur plusieurs lacs de la Région de Thetford Mines, situés environ à 60 min. de Québec, tel que Grand Lac St-Francois, Lac Aylmer, etc., à prix variés. Gilles Labbé La Capitale Thetford Mines courtier immobilier 418-338-0340

HEBERTVILLE, bord du lac Kénogami, 4 à 6 personnes, tout équipé, 400$ /semaine. 849-6730, 418-344-4698

ILE d'Orléans, 10 min. de Quebec, chalet, vue et accès au fleuve, terrain 13 000 ca. À rénover. 47 000 $. **Michel Lamontagne 653-5353, 652-8126** RE/MAX Fortin Delage courtier immobilier

LAC ST-JOSEPH - Bed & Breakfast Fossambault-sur-le-Lac, 25 min. de Québec, gîte au chalet, accès lac, piste cyclable Jacques-Cartier. 60$/soir/2 personnes. 875-2000.

LAC ST-JEAN, à 2h de Québec, face au lac, chalet à louer, plage sable, 400$/sem., 418-548-3881, 418-540-3894.

LAC SERGENT, à louer 15 jours, mois, plage privée, piste vélo. 875-2835

LAC DU HUIT (Thetford) bord de eau 5½ meublé, grand terrain. 831-5093

LAC St-Joseph, roulotte 32' + terrain, 26 000$, option d'un quai. 875-3731.

LAC-Sergent 20x22 très propre, meublé, terrain 100x100, ou à louer, 667-5918

MONT Ste-Anne, maison de ville, équipée, 3 chambres, 2 salles bains, piscine, tennis, vélo sem. mois, 658-0265

MONT Ste-Anne, 3 chambres, piscine, sauna, vue, sem./fin sem. **627-2410**

PRES Parc Nationale La Mauricie, Lac des Piles, chalet 5 chambres, plage privée, 975$/semaine. 819-536-9236

PRÈS golf, métro, meublé, 3 chambres foyers, garage, 36 000', 59 000$, 527-5879

RECHERCHONS chalet/maison chaleureux pour famille fiable de 25 personnes, du 31 déc. 99 au 1er janv. 2000, aux env. de Québec. Catherine 688-3797.

REGION Kamouraska, 2 chalets à la semaine ou journée, 418-493-2082

ST-JEAN, I.O., bord fleuve, grève, petit chalet, près piscine municipale, août, à louer mois, sem., 681-7905

ST-MALACHIE Bellechasse, à vendre chalet seul avec lac, terrain 95m X 55m, un coin tranquille, 656-9741

ST-MICHEL, bord du fleuve à l'année, haut de gamme, garage, 175 000$, 884-4188

ST-NICOLAS, magnifique chalet sur bord fleuve, piscine, 5 min. Québec. Louis Bouchard 832-1001, RE/MAX Avantage courtier immobilier. Pour voir l'intérieur: Louisbouchard.com

STONEHAM: studio, près du golf, 20 min. de Quebec. Vente, ou location à 320$/mois, ou à la sem. **657-6039**

TERRAINS À VENDRE (ACTIONS) situés au domaine de la Rivière aux Pins. Magnifique site ouvert à l'année, aqueduc, égouts, accès privé au lac St-Joseph, activités, etc. Prix: 7500$ pour 2 terrains (actions). Possibilité de financement sans intérêt. 418-624-3276

Fermes 202

À 1hre de Québec: Ste-Apolline de Montmagny, fermette maison grange garages, 25 000$ 469-3268 469-3112

À VENDRE ou à louer: fermette maison neuve, granges, Frampton, 387-3907

A STE-PÉTRONILLE I.O. maison grange, garage, 78 arpents, 828-9338

BELLECHASSE fermette à vendre maison étable avec 53,000 p.c., **887-3795**

FERME À VENDRE (région de l'Islet) 100 acres dont 35 en culture, maison, grange, garage et remise, 418-356-5060

FERMETTE avec maison grange étable garage terrain 192X384 **418-596-3247**

Maisons de Campagne 204

BEAUMONT, domaine de rêve, paradis sur fleuve, lac, piscine, arbres, jardin romain, maison récente, 886-4301.

BELLE maison de campagne, terre à bois, prix réduit! **418-469-2460**

BERTHIER-SUR-MER, maison de campagne, 4 chambres, intérieure rénovée, vue sur fleuve, grand terrain, endroit paisible, 89 000$. (418) 259-7325

CHARLEVOIX
St-Aimé-des-Lacs, Grand Lac Nairne, chalet 2 étages, 3 chambres, foyer, vendu meublé, au bord du lac.
Re/max Prestige courtier immobilier, Marina Lefrançois 418-665-6737

CHARLEVOIX, La Malbaie: maison bord du fleuve (1980), galerie, 28 arpents, belle vue, près Manoir; 819-691-5650

GRANDE maison centenaire (2400'), Gaspésie Nord, magnifique vue sur la mer (baleines, phoques), bon prix, vente rapide (déménagement à l'automne). 418-395-2120.

MAISON Campagne 10 pièces, vue panoramique, comté de Portneuf 70 000$ prix fixe, 418-268-5023

MONT-CARMEL Kamouraska, près de tout, garage, bon prix 627-1796 498-3373

Maisons mobiles et usinées 206

À VOIR, TERRAINS de maison mobile à louer 824-3401

À VENDRE maison neuve, 365$/mois terrain inclus. **849-0100 628-4218**

AUBAINE! rénovée, 12x60, 15 000$ Coop Château-Richer; 824-3250

BEAUPORT: maison mobile 14x50 33 000$, Soir 660-6097, 825-1321

GASPESIE, Mont Louis, maison mobile + solarium et garage, à vendre ou louer terrain 100 x 162. 418-797-2539

MOBILE, type modulaire, 14' x 64', à déménager, impeccable. 885-8257

PLEINE nature, 2 chambres, rénovée, maison et terrain, 49 000 $. 822-3012, 261-1618

Terrains 208

À CHATEAU-RICHER pour maison mobile récente, près du fleuve, 995/mois, 831-2307

À BEAUPORT, terrains unifamilials, prêts à construire, secteur de choix, à partir de 15 900$, 654-5649, 849-2708

À ST-ÉMILE, nouveau secteur boisé érables, près du parc, sans voisin arrière, 261-2521 847-2521

A 2 EN 1, Petite-Rivière, potentiel + + boisé, rivière, 150 000 p.c., 563-9813.

À CHARLESBOURG, rue Pompadour, prêts à construire, du proprio, 523-7325

À ST-LAMBERT terrains résidentiels avec services, à partir 15 000$ **889-9509**

A ST-EMILE, boisés ou non, prêts à bâtir, tél. 527-1179.

AU BORD LAC JOSEPH
Magnifique terrain boisé, 60.000 p.c., 50 min. de Québec, **819-362-6692**

AUBAINE! Charlevoix, Massif Petite-Rivière, 175x850pi, 550$; 418-439-5474

BOISÉ ST-FELIX
St-Augustin, terrain boisé sans voisin arrière, 10 750 p.c. P. Turmaine, La Capitale Cité courtier immobilier 659-6250

BORD de lac paisible de 12km., terrains boisés de 4000 m.c. et plus, Rive-Sud, 50 min. de Québec, 418-453-2000

BORD lac Bécancour, près Thetford Mines, terrain boisé, 11 000$, 871-1678

BREAKEYVILLE, urgent, grand terrain boisé, très bon prix. 832-0149

CHARLEVOIX, terrain 250 de largeur avec vue et accès au fleuve, situé à St-Fidèle, près de Cap à l'Aigle, 2500 pi. ca. 1-418-434-2355

COURVILLE, terrains avec ou sans services, du proprio, 828-2193.

DOSQUET, rue Farley long Rivière Henri, terrains boisés différentes grandeurs, $0.14 p.c., 418-728-3105

I.O. ST-François, beau terrain 38 905 p.c., près du fleuve. 667-1094

ILE D'ORLÉANS, ST-FRANÇOIS très beau terrain 170 000 p.c., ou séparément, vue fleuve et Mont Ste-Anne 85 000$, **829-2764, 1(418) 851-1017**

LAC Joseph, 40 000 p.c., bordure lac, bon investissement, 872-2633

LAC Tourbillon, prix spécial, accès au lac, 37 000 p.c., 654-9522

LAC St-Joseph, 157' façade, évaluation 149 000 $, 527-5879, 849-7051.

LAC SERGENT. BORD DU LAC ou accès privé, immense, 875-4090

LÉVIS terrains pour unifamiliales jumelés et multi-familiales, 837-0069

5020 MC., sur golf St-Laurent, 1km Parc provincial Val Comeau, New Brunswick., 30 000$ nég. 875-1831

QUALITÉ et tranquillité à votre portée, domaine unique à Québec, terrains boisés en bordure de l'eau, construction exclusive pour chalet ou résidence en bois rond. 1 heure de Québec, 10 min. de St-Raymond. 418-285-2394
www.quebecweb.com/tbr/introfranc.html

REPRISES DE FINANCES
Développements en vrac prêts à construire Projet Courtier inc. 652-7887

SITUÉS sur le bord de la rivière Samson, **4 terrains** de 3623 pc de superficie. Vendu en bas de l'évaluation. Inf : **(418) 458-2062** après 18 H ou fin de semaine

ST-NICOLAS. Terrains boisés près ponts et Place Normandie.
F. DUMONT 831-3495

STE-MARIE DE BEAUCE
Terrain 20 000p.c. boul. Vachon Face à McDonald's 658-1228

VAL-BÉLAIR, 27 terrains à liquider, du propriétaire, **872-3422 520-9013**

Terres 210

À VENDRE, 45 arpents, semi-boisée, Lac St-Charles, 20 000$, 666-4204

BELLECHASSE, orignaux, 45 arpents, **zoné blanc, 1¢/p.c. (819) 822-3868.**

FERAIS coupe de bois sélective, avec petite machinerie, 418-823-2097

LOT 15 hectares, 5 min. centre ski Mont Orignal, dézoné pour résidence, vue magnifique, sortie route 277, 1 (418) 625-6154 après 15h.

RIVIERE-À-PIERRE, terre à vendre avec lac naturel, (418)323-2218.

ST-JEAN-CHRYSOSTOME, rang Bélair est, terre semi-boisée, 140 arpents carrés, 35,000$, idéal chasse à l'arc orignal/chevreuil. 837-9122

ST-MICHEL, pour chalet ou résidence, très grand terrain, 832-8191 soir.

TERRE à bois 300 acres, boisée à 100%, forêt naturelle et plantation, à Portneuf, 624-2462 après 18h.

TERRE À BOIS, Manseau, 45 ha, camp, rivière, chasse, 75 000$, 418-796-3379

À LOUER LOGEMENTS 250-299

Beauport 251

À accès facile, jolis, grands 4½ juil., très propres, spécial. A voir. 660-0759

A 527-9170, 4½ chauffé, à l'étage, 432 $, gratuité, 2255 Robert-Giffard.

À 654-1752, GIFFARD, 4½ chauffé, eau chaude, près services. À voir!

À BAS PRIX 4½ 5½, $405 à $475, rénovés, 877-2406, 666-8038, 660-6328

À MONTMORENCY ave Ruel 5½, très propre, tranquille, balcons, 663-9620

A 654-1752, beau grand 5½ chauffé eau chaude, 2 balcons. A voir! 525$.

A VOIR, super 4½ tout inclus, près des services, 563-0503, 628-5998.

A COURVILLE 5½ chauffé, 535$, haut du propriétaire. 667-4906

A VOIR, 570-4460, 3½ tout inclus, près services, juil.

Absolument Spectaculaire 4½ 5½ (Piscine, intercom, aspirateur, Béton) 660-1491 ($ Gratuité $) 265-1364

AU 1er et au 3ième 4½ libres, repeints, chauffés, parking. 877-6860

BEAU 3½, propre, tranquille, 2e étage, entrée privée, grande cour, références, 339$, libre. 667-4492.

BEAU 4½ au 3è 69 Des Cascades, non chauffé non éclairé, $392, 821-9727

4½ CHAUFFÉ, 395 $, bois verni, mélamine, parkings, cour, remise. 661-5571

COURVILLE, 3½ éclairé, chauffé, entrée lav.-séch., stores, 2 stationnements, près des services, 661-2189.

COURVILLE 5½, 4½, tout compris, personnes tranquilles, 828-2193

COURVILLE, GRAND 4½ Tout compris. Tranquille. 663-1099

FAUT VOIR! 3½ chauffé, tranquille, piscine. 667-7291

GIFFARD, bd Mgr Gauthier, 4½ libre chauffé, eau chaude, près de tous les services. 667-2892
www.laberge.qc.ca

GIFFARD, rue Deblois, 2½ 4½ libres non meublé, tout compris, 660-9505
www.laberge.qc.ca

GIFFARD, à 1840 LORTIE, 4½ 5½ libres, non meublé, chauffé, 821-0297
www.laberge.qc.ca

GIFFARD, 4½ chauffé, eau chaude, propre, 1 mois gratuit; 430$ 660-3554

5½ GIFFARD, près CLSC, chauffé, eau, 1er, clôturé, familial; 517$; 824-3653

GIFFARD, 3½, 4½, près services, porte-patio. 661-5854, 821-9814

GRAND 3½ moderne quartier résidentiel, demi sous-sol, entrée lav.-séch., 520-2802

GRAND 5½ disponible maintenant, 2 mois gratuits, proprio occupant, 660-1144

GRAND 3½ 4½ neufs, chauffés, eau chaude, propre, 667-0567, 666-3075

GRANDS 4½, près Carrefour Beauport et écoles, M. Gignac, 627-9220

3½ SEMI-meublé demi sous-sol chauffé éclairé juillet parking $365 et 7½ 564-8300

2½ $363 tout compris, 4½ $443 parking mois gratuit 666-0323,529-2032

2½ 3½ MEUBLÉS chauffés, propres, près services, proprio occupant, 626-7069.

5½ refait à neuf au 2è et 3è, non chauffé non éclairé $390 661-6189 835-9584

2½ 330$ 3½ 395$ 4½ 405$ CHAUFFÉ, EAU CHAUDE. 821-0341

4½ sous-sol non chauffé/éclairé calme près services $300 648-4917 667-1411

4½ TRÈS propre, résidentiel, entrée lav.-séch., stationnement, 688-2284.

4½ LIBRE, chauffé, eau chaude, non meublé, près Capitale, 661-4741
www.laberge.qc.ca

3½ 4½ LIBRES, 1½ SEPT. Chauffés, eau chaude, près piste cyclable, 821-0297.
www.laberge.qc.ca

1 MOIS GRATUIT

À VOIR! 3½ tout compris, libre. 4½ libre tout vue fleuve, chauffé, eau chaude, 2 portes-patio, 666-8973
www.laberge.qc.ca

MONTMORENCY, loft $275, 3½ $350, tout inclus, petit bloc, calme, 660-4848

PLACE ÉVANGÉLINE

1 MOIS GRATUIT

1½ 3½ 4½ 5½

Chauffés, éclairés, buanderie, conciergerie, ascenseur, piscine, stationnements intérieur et extérieur, construction béton à l'épreuve du feu, près centre d'achats et hôpitaux.

663-2771

PLACE CANARDIÈRE

3½ et 4½ LIBRES, insonorisés, piscine, 667-2257
www. laberge.qc.ca

PRÈS CANARDIÈRE, grand 4½ libre, chauffé, eau chaude, 666-8232
www.laberge.qc.ca

PRÈS services, 4½ bien éclairé, chauffé, bois franc, balcon, parking 821-0718

**PROMOTION RABAIS 200$** sur votre déménagement, 4½ rénové, chauffé, éclairé, à partir 295$. 660-5182 569-4634

STE-THERESE, grand 4½ sur étage, services, parking, 666-8419, 1-819-372-4116

SUPER SPÉCIAL 3½ 4½ 5½
MANOIR Salaberry Site exceptionnel, tranquille chauffé, eau chaude piscine, etc., sélectionné, 667-7291

Cap-Rouge/St-Augustin 252

A 1314 PROVANCHER, 5½ 4½ ensoleillés, balcon, buanderie, tout inclus, tranquille, 651-3130, 522-8328.

A voir! Près campus, 2½ 3½, 4½, tout inclus, meublé ou non, intercom, calme, idéal retraités, **265-2842, 872-7910**

A 4191 du Moulin, Cap-Rouge, 4½ tout compris, rénové. 658-3769, 650-6381

À St-Augustin: magnifique condo 4½, tous les services, parkings; 878-5688

À 1308 Provencher, 3½ 4½ (poêle, frigo, lav. séch. si désiré), 658-7590, 475-4128

CAP-ROUGE, 4½ chauffé, éclairé, jour 653-7707, soir/fin sem. 658-2304

CAP-ROUGE, BEAU GRAND 4½ 626-5692, 847-0795

ST-AUGUSTIN, 3½ 4½ chauffés éclairés, conciergerie, buanderie près services, 878-8975, 878-5947

Centre-Ville 253

A 253, P.-Edouard, 4½ rénové, 450$ chauffé, éclairé, 648-9571

A 692-5244, 525-8007, **STUDIO** rénové, tout compris, intercom, ascenseur, vue.

AU 541 Jérôme, grand 3½, non chauffé, non éclairé, 320$, libre. 681-2209.

DE L'Eglise, 4½ gratuité, bonne fenestration, 335$, 1er juil. 659-4477

DE La Salle, 1½, 4½, neufs, parquets vernis, juil., 235-450. 659-4477

DORCHESTER, face bibliothèque 1½ meublé, chauffé 250$, 5½ 350$ 626-7896, 529-9278

134 DU ROI, 1½, 4½, 5½, calme, propre, sécure, 295 $ à 595$ chauffé. 659-1289

2 GRANDS 3½ refait à neuf 320$, 310$ entrée laveuse sécheuse 842-5107

GRANDS 2½ - 3½ - 4½, rénovés, planchers vernis, 285$ à 450$, 659-4477

3½ STYLE CONDO, luxueux, foyer fonctionnel, balcon, très ensoleillé, cour int., parking, tentures, intercom. À voir! 450$ + Hydro, 666-9736

6 ½, 3 chambres, chauffé, 595 des Oblats, 475 $, 627-3465.

JACQUES-Cartier, 2½ neuf, meublé, chauffé, éclairé, bloc calme, 529-7184.

MEZZANINE, SÉCURITAIRE Tél. 653-9994

Pl. de la Rivière grand 4½

Voisin Palais de Justice et rivière St-Charles, concierge, 550$/mois.

623-4884 691-1531

15 ST-FRANCOIS É. 1er, beau 3½, chauffé, bois semi-meublé, 395$, 659-1289

VILLAGE DE L'ANSE

2½ 4½ 5½
Piscine intérieure, près autobus
522-8919

4 X 3½ neuf, rue St-Anselme, près 1er août, pour information: 647-2953

Charlesbourg 254

A absolument visiter Superbes 1½ à 5½ A partir de 350$ tout compris
Béton, ascenseur, piscine Garage, vue panoramique
627-2052

A 2 PAS DE TOUT

3½, 4½

Très récents, ascenseur, garage int., piscine chauffée, salle conditionnement physique, super insonorisé. 624-9113

A PLACE D'ARGENTEUIL

Grand 4 pièces, ensoleillé, béton, insonorisé, possibilité garage int., prix compétitif. 658-3144 ou 622-7253

A 5060, 5EME AVE EST

4½ chauffé, éclairé, eau chaude 1 MOIS GRATUIT, 465$/mois 623-1718, 624-9017

A 871-2499 PAUL COMPTOIS

2½, 3½, 4½ tout compris, bus, buanderie, bois franc, balcon, secteur résidentiel, 628-4641

A 1614, 8ième RUE EST

PROMOTION, 4½, immeuble récent 623-7777, 658-6322

A VOIR! BEAUX 3½ - 4½

Bois franc, chauffé, ensoleillé, intercom, 325-425-475$ 837-2698, 621-9646.

A 622-3719 ABORDABLE Studio, 4½

Refaits à neuf, piscine, tout inclus

A 41EME RUE OUEST Grand 4½, bois franc, tout inclus 627-9596, 653-1242

A BON PRIX, 3½, 4½, tout inclus, j. étage, intercom, concierge, parc, 575-2238, **627-8517.**

A BOUL. MATHIEU 4½ tout inclus, près écoles centre d'achats, 622-4544, 653-1242

A 622-1190, 628-6907, 3 mois gratuits, bail 2 ans si désiré, 5½ - 4½ récents, rue privée, site enchanteur.

À LOUER sur Georges Muir, 4½ ensoleillé, propre, prix abordable, 841-4131

A ST-RODRIGUE, 3½ meublé, stationnement, buanderie, 626-9251

A Abaisser, immense 4½ aires ouvertes 624-1038 (465$ tout inclus) 265-1364

A 46e Rue Est, 4½ demi-sous-sol, 445$ tout inclus, juil. 570-4460.

À ORSAINVILLE, 4½ libre et sept. mélamine; 2½ sept. 650-2876

A 626-8476, abordable, 4½, intercom, 1er étage, impeccable, juillet.

A 623-2763, 626-9501, beau 4½, bois franc, chauffés, eau chaude, intercom

A 872-0164 SUPER 4½ TRANQUILLE ET IMPECCABLES

À 650-5644, 655-3908, 4½ rue de Laval.

A 46E RUE EST, 4½ tout compris, intercom baicon près centre achats 624-0875

À VOIR ! A 350, 66e Rue E., 3½ bien situé juillet, 627-1570, 652-9840

A DE L'OISE, 4½, 445$ et plus, tout inclus, intercom, juillet, 570-4460.

A 1333 Jean-Talon O., 5½ 1 mois gratuit. Tél. 872-4249, 621-9544

À abaisser 3 mois gratuits, bail 2 ans si désiré, 4½ près Carrefour 626-3171

Abordable 4½ 5½ chauffé, mois gratuit, bien situé, 624-4618, 656-9561

AIRES ouvertes, petit 4½, près services, grand terrain, N.D.L. 380$, 628-0972

AU 1273 Jean-Talon Est, 4½ tout compris, 1 mois gratuit 872-4249, 828-0304

Aubaine Spectaculaire 5½, (3½ sept.) **624-9392 (Tout inclus) 265-1364**

AUBAINE, 4½, TOUT INCLUS, près 47e Rue, 563-0503, 621-5565

AV. TRUDELLE, mois gratuit 4½ bois franc, chauffé, eau chaude, stationnements, 475$, 655-2522

4½ BOIS franc, stores, cour arrière, quartier résidentiel, près services 440$ chauffé, éclairé. 622-9256, 628-4408

COOP 3½, tout compris, entrée lav.-séch., gratuité, avant 21 hres; 628-1476

DES CHÊNES Ouest, 4½, 425$ tout compris, 653-8679

FAUBOURG DE L'AUVERGNE

5½ style condo, insonorisé centre sportif, site enchanteur. 4470, Place Le Monelier 627-4358 / 527-8964

GRAND 1½ rénové, tout compris, non-fumeur, parking, 295$, 628-7446

GRAND 4½, frais peint, bien éclairé, près de tout, parking, $390, 849-7541

GRAND 4½ tranquille, 400$ Juillet. 839-3767 poste 0.

GRAND 4½ chauffé, repeint, 1 mois gratuit, tapis neufs, 626-0923, 525-9503.

5½, 142, 52E RUE OUEST, coin 1ère Av. 3 chambres, 1or étage, balcon, stationnement, cour arrière, patio, 640$ tout compris; 848-2461

4½ tout compris, semi-meublé ou non, $425/mois, 627-5788, soir: 666-7981

3½ chauffé, éclairé, meublé, avec garage hiver, entrée privée **623-5688.**

NOTRE-DAME des laurentides, 4½, aires ouvertes, aspirateur central, intercom, très propre, 522-4421

ORSAINVILLE 4½ 5½ $410, libre, très propre, porte patio 663-7393.

PLACE Isaac-Bédard, 2½, 4½, 5½ chauffés gratuité 624-0569, 569-9388

PRES Galeries Charlesbourg 3½, 4½, 5½, insonorisés, ascenseur, piscine et parking int., 261-7397, 563-0503

4½ **PRIX RÉDUIT** 425$ chauffé, eau chaude, vue Québec, 628-6425, 624-0765

RETRAITE, pré-retraité, 3½ libre ou juil. ascenseur, concierge 627-1320, 651-5568

ST-RODRIGUE, 5½ chauffé, eau chaude, libre 1er juillet, 623-0521

SUPER promotion, 3½ 4½ 5½ rénovés, 5e Av. O., tout inclus, 621-5218, 831-8534

Condominiums 255

A CAP-ROUGE, 4½, stationnement, piscine, 560$ ou vendre 56 000$; aussi 6 pièces sur 2 étages 690$ ou vendre 69 000$, libre sept. 628-6346

À Calixa-Lavallée, grand 5½, 2 chambres, planchers bois, terrasse arrière couverte, vue Laurentides, 645 $, 261-6709.

A STE-FOY, très luxeux et superbes 3½, 5½, meublés ou non., foyer, air climatisé, piscine, garage int. 875-0139

A STE-FOY, grand 3½, bain podium, douche à part, poêle, frigo, lave-vaisselle, stationnement int. **261-0390.**

AIGUE-MARINE, Charlesbourg, 7½ jour **877-2087 soir/fin de sem.: 871-0069**

AU VERREBOURG: 4½, 4ème étage, garage intérieur, piscine; 658-2174

ACCÈS immédiat, fin de projet, **LIQUIDATION de condos** On paie le notaire, on s'occupe de tout. pas de comptant, moins cher qu'un loyer.
418-624-4444 Courtier idéal
www.courtierideal.qc.ca

BEAUPORT: grand 4½ luxueux, aires ouvertes, foyer, bain tourbillons, terrasse, grande salle de lavage, beaucoup de rangement, 2 parkings, entrée privée, près de tout, meublé si désiré; sud-ouest Ou à vendre ; 660-2403

BEAUPORT Square St-David, 4½ site agréable, 550$/mois, soir: 875-4962

CHARLESBOURG, très grands, luxueux, 3½ meublé, 4½ patio, ascenseur, etc. Libres. À voir! 525-1111, 628-7370.

Condo meublé équipé court et moyen terme à Québec 834-4200

DES GLACIS, 3½ semi-meublé, aires ouvertes, juillet, 457$, 692-3312.

GRAND 4½ SEMI-MEUBLÉ Sécuritaire, stationnement, espace de rangement, 650$. 523-6805

LÉVIS, magnifiques condos style victorien, 4½ foyer, planchers bois franc, boiseries, en location à partir de 650$/mois non chauffé, ni éclairé, tél. 837-1192.

LOFT 430 p.c., Centre-Ville, tout meublé, 450$, disponible, 694-3323.

MONT STE-ANNE, condo 4½ meublé ou semi-meublé, piscine, sauna salle d'exercises, (450)641-4009.

OU à vendre, Verrebourg, 4½, 2 chambres, 954 pi.ca. 950$ ms, jardin int. vue piscine 1 (450) 621-1150

3½ PRÈS du Campanile, parking int., très propre, 550 $, 650-2780.

STE-FOY, Campanile, 3½ rénové, entrée lav.-séch., stationnement ext., remise, 515$ +électricité, libre. **653-0724**

VAL-BÉLAIR-SUR-LE-GOLF, loft-penthouse, 1100 p.c., foyer, terrasse, tourbillon, 700 $/mois, 840-2234.

VERDUN, 10 min. centre ville Montréal, luxueux 3½ split, près métro, piste cyclable, spa, piscine int., bain tourbillon, sauna, gym, squash, salle réception, parking ext., 800$. **1 (514) 364-6731**

VIEUX-PORT, magnifique 3½ murs pierre, cour int., 425$, 694-9566

VIEUX-Québec, 2½, mezzanine, propre, tranquille, 485 $/mois, 688-7597.

Côte de Beaupré Ile d'Orléans 256

BEAUPRE 4½ rénové, 2eme étage, 2 balcons, 350$ par mois. 661-9224.

5½ sur Ch. Royal, Ile d'Orléans, près pont, appartement unique, immeuble récent, belle vue, $475, 828-1057

MONT STE-ANNE, 3½ meublé, chauffé, éclairé, foyer, libre, 651-8405.

ST-PIERRE I.O., 5½ rez-de-chaussée, libre 1er juil, 425$, 828-2888

Duberger/Les Saules 257

À VOIR ABSOLUMENT! **Très beaux, très propres, frais peints, rénovés, 3½ à 5½, près tous services, tranquillité assurée, 874-0268.**

A PLACE DE LA VERDURE

2½ à 5½, paisible, bien entretenus, propre, près rivière. 683-7832, 836-0454

A 683-6510

Baaux 4½ libres, rénovés, verdure, calme, propres, piste cyclable

A ACCES rapide, petit bloc 4½ demi-sous-sol propre, 375$, 681-2339

À côté église des Saules, 2½, 3½, 4½ intercom, très propres, 872-8425

APPELEZ au 684-2061 POUR LE PRIX; MOIS GRATUIT ET + POUR LE LOGIS; RÉNOVATIONS POUR LE SERVICE; 2 CONCIERGES 4½, 5½ chauffés, eau chaude, balcon À Duberger, accès facile université.

ÀU 688-9472 · PRIX/PRODUIT IMBATTABLES 4½ revient à 398$ 5½ revient à 433$ chauffés eau chaude, beaux logis, patio, balcon, bon service. A Duberger, 10 min. université. Près bus.

AU 1545 PÉPIN, grand 4½, peinture fournie, 1 mois gratuit, 623-2327

BOUL. L'ORMIÈRE, 3½ libre, 2½ août, tout compris, 871-8823
www.laberge.qc.ca

3½ DANS duplex, près de Hamel et Henri IV, stationnement, entrée lav.-séch., libre, 877-9025, 877-4156.

4½ DANS tripiex, 450$, non chauffé, non éclairé, libre, 849-4614

4½ A 450$ tout compris, à 2 pas terminus; 872-6656 ou 871-1255

2½ COMME neuf, meublé, tout inclus 325$, à 10 min. université. 527-3109

LES SAULES, 4½ libre ou juil. 654-9580

PLACE HENRI IV

2½ - 4½ libres, tout compris, piscine extérieure, stationnement, 871-2457.
www.laberge.qc.ca

Lebourgneuf / Le Mesnil Charlesbourg Ouest 258

À VOIR !!!

3½ semi-meublés lave-vaisselle, aspirateur central, planchers béton, buanderie, **MOIS GRATUIT**, 628-0362

À LEBOURGNEUF, rue l'Espérance, grands 4½ garage int., près services, gratuité, 627-2628 569-9388

A 628-6172, grand 3½ ensoleillé, propre, juillet.

BOUL. ST-JOSEPH, 4½ chauffé, 2 balcons, $475, 626-3876

4½, 5½ MESNIL moderne, intercom, grand rangement, possibilité semi-meublé, 624-4055

3½, 400$, TRÈS éclairé, entrée privée, neuf, non chauffé, non éclairé, 864-2326

4½ SPACIEUX, ensoleillé, balcon, semi-meublé possible, mois gratuit, août, 627-9797, bur. 656-2131 (#8733).

SUPER PROPRE

4½ rez-de-chaussée, patio, gratuité, 6470 du Griffon, juin, juil., 624-2066, 623-7103

Limoilou 259

A 663-4610 ou 261-4982 LOGIS RÉNOVÉS, SUPERBES MOIS GRATUIT

4½ chauffé, bois franc, balcon, parking, rue Adjutor Rivard, face au parc

A 241 Sapinière-Dorion O., grand 4½, marqueterie, balcon, béton, (insonorisé), stores, chauffé, eau chaude, parking. 622-5584, 653-1242

À ST-PASCAL, LE CAVALIER

3½ meublé si désiré, tout compris, insonorisé, ascenseur, libre, 660-0496
www.laberge.qc.ca

A ST-PASCAL, 623-3125

1½ -275$, 3½ - 365$, 5½ : 455$

Près Cegep, hôpital, rénovés, intercom, bois franc, mélamine, parking.

A 623-3125, PRÈS CÉGEP, HÔPITAL RÉNOVÉS, MÉLAMINE, INTERCOM PARKING, BOIS FRANC, ENSOLEILLÉ 1½ - 275$, 3½ - 365$, 5½ - 455$

A 164 Ave Lamontagne, près Colisée, beau et grand 5 1/2, rez-de-chaussée, parking petite voiture, 570 $ tout compris, libre, 261-4200.

A 18e Rue/4e Av.: grand 5½ 570$, libre et sept., chauffé eau chaude, entrée lav.-séch., bois, garage int. 355, remise, balcon, solarium. 651-3809

À STE-ODILE - GRAND 5½, Paisible, propre, patio, porte patio, chauffé, eau chaude, stationnement 626-3416

A 40 DES CHÊNES, 4 ½, propre, entrée lav.-séch. stationnement 335$ 561-3412, 624-9269.

À ST-PIE X, 3½ - 365$, 4½ - 490$, rénovés, construction tout béton conciergerie, 666-4194, 621-8176

À 265-4842, studio, 1½, 4½ 5½ semi-meublé, buanderie ou sortie lav. séch., bois franc, trois ½ mois gratuit.

A 626-8888, 647-6839, av. Bergemont, grand 4½ meublé ou non, chauffé, eau chaude, stationnement, libre juillet.

A ST-FRANÇOIS d'Assise, 5½, 1er étage bois franc, parking, chauffé, 550$, 266-0890 poste 604, 628-4055

A LORETTEVILLE, grands 2½ - 330$, 3½ - 400$ tout inclus, 4½ - 455$. 847-6809

2½, étage, chauffé, eau chaude, lav. séch., 325$ mois, 849-1137

A LORETTEVILLE 3½, 4½, propres, conciergerie. Cell.: 261-5168, 871-3515.

À VOIR! Grand 4½ propre, près de l'hôpital, 425$, 845-9703.

A VOIR! LORETTEVILLE, beau grand 4½ dans Coop, **847-0700 et 847-4179**

3½ - 370$ 4½ - 425 $
Refaits à neuf 845-2532 575-0000

BEAUX 4½ Neufchatel, abordable, chauffé, eau chaude 563-0503, 847-1960

BOUL. Bastien, 4½ libre, 3½ libre et sept., non meublé, tout compris 845-2457.
www.laberge.qc.ca

CENTRE-VILLE GRAND 4½ sous-sol 375$ non chauffé non éclairé, 842-7558

DANS coopérative d'habitation, beaux 3½, 4½, 842-7438.

GRAND 5 1/2, bien éclairé, 485$ chauffé, eau chaude. Guylaine 843-9958

3½ PIECES, rénové, dans maison privée, demi-sous-sol, entrée lav. séch., 2 stationnements, patio, 390$ non chauffé, non éclairé, 843-6227, 843-9110.

2½ CHAUFFÉ, meublé, libre entrée privée, 350$ tout inclus, 651-1195.

4½, 5½ À PARTIR de 430 $ tout inclus, 845-5766, 651-6885

LORETTEVILLE 4½ chauffé, éclairé cour avec gazon, 440$, 655-6816

MAGNIFIQUE 3 1/2, entrée lav.-séch., non chauffé, non éclairé, 564-4199.

3½ MAISON privée, entrée lav-séch. entrée seule, parking; 842-6126

NEUFCHATEL, 2352, Carré C. Beau, 4½, résidentiel, espace vert et stationnement communs, 485 $, 827-5665, 845-4671.

NEUFCHÂTEL, beau 4½, 400$ chauffé, rénové, juil., 871-4462.

RUE FORTIER, 4½ chauffé, 450$, libre lav.-séch, stationnement, 875-3295

Montcalm 261

★ ★ ★ ★ ★ ★ ★

A 687-2610 - 24h
http://www.abi.ca
LE LAURIER
600 av. Laurier, (sur les Plaines), portier, terrasse, stationnement int., marqueterie.
3½, court terme, literie, vaisselle
Tél. 561-7899
LE MONTMORENCY
165, Grande-Allée Est, portier, coiffeuse, piscine, terrasse, marqueterie, garage int., près des services.
STUDIO, 1 et 2 chambres
Tél. 261-5165
PLACE DES BRAVES
846 Chemin Ste-Foy (sur parc), stationnement int., piscine int., sauna, dépanneur, près des services
studio, 1 et 2 chambres
Tél. 261-5846
SAMUEL DE CHAMPLAIN
350, Ch. Ste-Foy, stationnement int., piscine 18e étage, vue superbe, marqueterie, près des services.
1 ou 3 chambres
Tél. 561-7899
★ ★ ★ ★ ★ ★ ★

A HABITAT 435-440
NOUS VOUS PROPOSONS DE BEAUX GRANDS 2½ 3½ 4½ 5½ CALME ET SÉCURITAIRE
piscine
soins infirmiers
stationnement int.
Cafétéria
dépanneur
salle de conditionnement
salon de coiffure
services bancaires
inclus le chauffage
et l'électricité
Au coeur du quartier Montcalm et près de tous les services
687-1123

A ST-SACREMENT
Rue Père Ernest-Carrier
3½ : 410$ ou 435$ tout compris
4½ : 1 chambre, 550$
5½ : 2 chambres, 620$
Chauffés, possibilité semi-meublés et stationnement.
683-1564
www.immcote.com

A 736 PÈRE-MARQUETTE

3½, 4½, semi-meublé, chauffé, éclairé, bâtisse béton, ascenseur, insonorisé, tranquillité, concierge sur place, stationnement intérieur. Tél. 681-6773.

A 657-5653

812 MONK
2½ 3½ tout inclus
A VOIR - 682-0510
Face hôpital St-Sacrement

3½, 4½ chauffés, planchers bois franc, ascenseur, calme, beau logis, concierge à temps plein, bon service.

A 10 MIN. UNIVERSITÉ

Recherche colocataire pour partager un très beau 4½. Déjà meublé (sauf chambre). **Karolyne 687-6693.**

A 1315 GARNIER, près Cegep Garneau, beau 3½ semi-meublé, chauffé, eau chaude, stores inclus, buanderie, 420$, 682-9656, 682-0264

A 2 PAS DES PLAINES, beaux petits studios. Meublés ou non, cachet, calme, sympathique, 681-7279.

A 527-9170, St-Sacrement, 1½ à 4 ½; Ch. Ste-Foy, Marg.-Bourgeoys, Des Jésuites; 285 $ à 530 $

A Calixa-Lavallée, grand 5½, 2 chambres, planchers bois, terrasse arrière couverte, vue Laurentides, 645 $, 261-6709.

A 654-0956, beau grand 3½ chauffé, avec ou sans balcon, à voir!

À louer, 5½, chauffé, stationnement, rue Aberdeen, 656-0320, 872-0869.

A 688-9059, 2 pièces, semi-meublé, 1er étage, buanderie, balcon.

ADORABLE 3½ près Cartier, semi-meublé, tranquille, 430$, 523-6467

AOÛT, CESSION DE BAIL, RABAIS. St-Sacrement, joli 3½, balcon, chauffé, buanderie sous-sol, grande chambre, extras, 688-7259.

APP. LE CLARIDGE, 1½ à 6½, rénovés, plancher bois. Espaces à bureaux disponibles, 529-5458, 621-7281

AU SEJOUR

BAIL COURT ET LONG TERMES 315 St-Jean (370 Lockwell) attrayants 1½ à 3½ tout inclus, meublé ou non, conciergerie, grandes fenêtres, interphone, ascenseur, parking. 529-2073

AU 810 BELVÉDÈRE, beau 4½ chauffé, eau chaude, bois franc, 585$, libre imm., 561-4860.

AV. des Erables, 1080 -1110 studio - 2½, 3½, 681-6468

CHOUINARD, 2½, ensoleillé, chauffé, arrière parc, 395$$. 683-7009

BEAU 6½, des Érables, près Plaines, 1600p.c., balcon, bois franc, cuisine rénovée, foyer, garage, 1100$ chauffé, 1er août. Pour rendez-vous: **527-4918**

BELVÉDÈRE, près St-Louis, 5½ demi-sous-sol, très éclairé, 2 chambres, plancher bois, entrée lav.-séch., juil.
Heures de bureau: 527-8964

COIN Cartier sous-sol, 2 pièces 265$ libre; 2½ 355$, plancher bois; demi-sous-sol, fin juil. Chauffés, eau chaude. Danyèle 529-6569

COIN Manrèse et René-Levesque, grand 4½, libre imm. Soir 839-7670.

CONDO 4½ + verrière, Jardins Mérici, piscine, parking int., très fenestré, 261-8875.

CRÉMAZIE O., 7½ non chauffé, stationnement, jardinet, 750$, 692-5424

GRAND 7½ rénové, chauffé, éclairé, au 615, René Lévesque Ouest, 1er étage, stationnement, planchers bois franc, entrée lav.-séch; 1100; **842-1460**

GRAND 5½ plafonds 9', bois franc, chauffé eau chaude 546$ 681-1402, 570-8520

GRAND 6½ chauffé, eau chaude, stationnement, libre 1or août 687-0183.

3½ STYLE victorien authentique, planchers bois, bain tourbillons, semi-meublé, tout inclus 725$; 622-8282 ext 0062

4½ semi-meublé chauffé eau chaude fournie, bois franc, coin René-Lévesque et Cartier 620$ **après 18h 523-5264**

2½ MEUBLÉ, chauffé; libre, tranquille près hôpital St-Sacrement, 527-4170.

1½ SOUS-SOL, 280$ semi-meublé, chauffé, éclairé; tout compris, 837-0469

1½ (STUDIO) tout compris, près de tout non fumeur, 295$, 687-0245, 683-5257

4½ DANS maison, pas entrée lav.-séch., chauffé, eau chaude, 360$. 688-9341.

MERICI, très beau 2½ vue Laurentides semi-meublé, terrasse, garage int., tout compris, 563$. **686-9452 sam. et dim.**

MÉRICI, de juil à mai, 2½ semi-meublé, tout compris, garage int., 610$; 682-8050

VUE sur les Plaines, 7½ chauffé, garage int., semi-meublé, 1850$. 529-2869, 682-2830

MONCTON, près Plaines: 3½ demi-sous-sol, tranquille, chauffé; 360$; 687-0220

MURRAY, 10 pièces, meublé, ancien, bois franc, cour, août, 1200$/mois, pas chauffé, pas éclairé, 687-6880

2½ À NEUF, poêle, frigo, entrée privée, libre, 1185 ch. Ste-Foy, 658-7684

NOUVEAU 4½ dernier étage, planchers bois, rue tranquille, accès cour, juillet-août. 687-4988

PLAINES/Grand Théâtre, 1½, 2½, rénovés, tout inclus, terrasse. 647-2825

PRÈS HÔPITAL ST-SACREMENT

4½ demi sous-sol, meublé, chauffé, éclairé, 540$/mois. 801-8418

3½ 4½ PRÈS Plaines, 475$ - 595$ chauffé, 687-2798, 527-7441

RUE Hocquart, 3½, meublé, chauffé, éclairé, sous-sol, 375 $, bail, 681-8000.

ST-SACREMENT, 1½ meublé, sous-sol, libre immédiatement, 683-2845

Au cœur de toutes les passions...
- Studio, 31/2 et 41/2
- Également disponible, concept appartement-hôtel
- Stationnement intérieur
- Piscine intérieure
- Air climatisé et câble

SAINT-JEAN
Un choix de vie unique!
640, rue St-Jean, Québec
418.529.0227

Rive-Sud 262

A 2 PAS DU GOLF DE LEVIS NEUF
IMMENSES 3½, 4½, 5½
569-1358

A 839-6038, 580-1228 ST-ROMUALD

4½ insonorisé, intercom, près ponts Nouveau style condo 4½ neuf

À 832-6123 - 653-0955

Charny: grands 4½, bien éclairés, près services, tranquille, propre, béton, libres juillet.

A CHARNY, PRES PARC ET CHUTES 4½, intercom, planchers béton, stores, tél. 832-9961, 839-3922.

A ST-NICOLAS, grand 4½ neuf, quartier paisible, chauffé, éclairé, libre, près services, ponts. 802-1610.

A VOIR! St-Romuald, 2½, 3½, 4½ 5½ tout inclus, tranquille, quartier résidentiel, vue partielle fleuve. **265-2842.**

A CHARNY, 2½, 3½ libre; 4½, 5½ juil. 681-9362, 832-2900, 832-1287

À CHARNY, grand 3½, tout compris, $390, 832-1770

À ST-ROMUALD, grand 2½ 365$ tout inclus, 4½ 415$, 839-3128

À ST-ROMUALD 4½ chauffé, éclairé mois gratuit, $425, 834-3958

À LÉVIS et Charny grand 4½ et grand 2½ tout compris à Lévis, 835-3470

À ST-ÉTIENNE 4½ 395 $, 3½ chauffé éclairé 395$ dans village libre 831-2400

A LAUZON, 5½, près cégep, repeint, 415$, 200$ juil. 835-1950

A ST-ROMUALD, de l'Eglise 5½, insonorisé, libre juillet 261-2087 261-2088

À Lévis: beau grand 4½ 490$ tout inclus, oui petit animal; 837-3616

À Lévis 4½ 2 étages chauffé éclairé semi-meublé $395 833-0073 837-2027

BREAKEYVILLE, 4½ bien situé, personne calme seulement, 450$. 832-9625

CHARNY 2½ neuf, 4½, tout compris libres, semi-meublés ou non, juillet. **832-0322, 626-8706**

CHARNY résidentiel 3½ semi-meublé, chauffé, éclairé, parking, $370 832-9667, 261-0872

CHARNY, grand 2½ repeint, buanderie, mois gratuit, 876-2423, 832-4546.

DUC DE LEVIS

3½ - 4½ entièrement rénové, béton, ascenseur, concierge, tout inclus 675$ - 800$, 833-9747

GRAND 5½ neuf, luxueux, entrée privée, à 3 min. des ponts, 563-5591.

LÉVIS, 4½, 75-A, St-Joseph, 262,50$ non chauffé, non éclairé. 835-1977

LEVIS, luxueux 4½, 5½, 7½ près de tous services, 1er juillet, 837-0069

PLACE KENNEDY

2½ libre ou sept., 4½ août, sept. tout compris, piscine ext, 837-7978
www.laberge.qc.ca

ST NICOLAS maison rangée 4½ 5½ avec sous-sol grand terrain **564-3913**

ST ROMUALD 5½ 515$, 4½ 345$ non chauffé, 839-9715.

ST-DAVID 4½ en pré-fini tapis, lustres, près de la 20 et des services, 837-1265

ST-JEAN Chrysostôme, 4½ style condo, 2 stationnements, 836-7966.

ST-NICOLAS, grand 5½ demi-sous-sol, bien éclairé, insonorisé, foyer, cabanon, 435$/mois. 831-8978

ST-NICOLAS, à 5 min. Place Laurier, 4½ propre, aussi grand chalet 4½, près rivière. 831-4058 soir.

ST-NICOLAS, 2 logements 4½ libres. Prix réduit, 831-2222.

ST-REDEMPTEUR, beau 4½ juil., 1 mois gratuit, 390$, 831-4194, 658-6368.

ST-ROMUALD (Lavoisier), 4½, non chauffé, non éclairé; 831-5044

ST-ROMUALD 4½ libre chauffé eau chaude jour **872-4078, 839-0826**

ST-ROMUALD, rue du Pont, bachelor 2½ meublé, chauffé, 350$. 839-0690.

St-Émile / Lac St-Charles Stoneham / Lac Beauport 263

À STONEHAM 5½, semi-meublé, vue face aux pentes, 651-9903, 651-4034

LAC BEAUPORT, 3½ pièces, rez-de-chaussée, chauffé, éclairé, 530$/mois. Inclus: site enchanteur, foyer, lave-vaisselle, stationnement, 841-1777

MAGNIFIQUE loft, céramique, 2 balcons, foyer,

À LOUER CHAMBRES 300-349

Charlesbourg 304

MEUBLÉES, stationnement, entrée privée, $250/mois, 624-1148, 520-0101

PRÈS cégep, non fumeur, jour/sem.; résidence privée, 628-9913

Limoilou 309

CHAMBRE à louer meublée, près de tous les services, **521-1570.**

4e RUE, neuve, meublée, 2e étage, laveuse - sécheuse, 240$/ mois, 623-7026

SEME Rue, tranquille, dans 4½ , cuisine, idéale étudiant, 250 $, 843-0267

PRES école Marie-incarnation, cégep et hopitaux, 648-2864

Montcalm 311

BROWN, grande, cuisine commune, non fumeur, stationnement. 688-9404

PRES cégep Garneau, sous-sol, 2 grandes chambres, tout inclus 235$/ch. Juil 659-5300

ST-SACREMENT, 1½ chambre boudoir, cuisinette, entrée privée, jardin 683-1192

Rive Sud 312

A LÉVIS, à la sem., mois, stationnement, entrée privée, accès facile aut. 20 et 132, beaucoup inclus, après 18h **835-1143**

À LÉVIS chambre à louer 185$/mois 833-0073 ou 837-2027.

MAISON neuve victorienne, St-Nicolas, près des ponts, quartier calme, tout compris, 843-5660, 831-1447 Karina.

Sainte-Foy 316

A 651-1201, cocon tout équipé dans beau coin, 2 grandes. Entrée, laverie, cuisine privées. Sans tabac. Parking. 1er juil

A 656-6312 près Chul, ensoleillé micro-ondes, frigo, lav.,câble, libre

A COTÉ CEGEP Université, 195$ et plus, tout inclus, étudiant(e), 527-6665.

À 653-2434, face à Plaza Laval, grande chambre, parking, tout compris

À 658-3852, à pied université et cegeps, immeuble neuf, câble inclus, 653-2434

À PIED cegep/université, chambre ensoleillée à l'étage, 261-4932, 659-4842.

A 653-0199 accès cuisine, grande, entrée privée, stationnement.

A 655-8406, près université/cégep, rue Pierre-Maufay, tout inclus, 225$ et +.

CHAMBRE-BOUDOIR avec cuisinette, rénovée, entrée privée, près centres d'achats et CHUL. 650-2333

CHAMBRES avec cuisine commune ou privée ou 1½ cégep université 656-9137

GRANDE, tout compris, près de tout, non fumeur, 220$. 659-6750.

GRANDE, neuve, très près cegep, université et services. 658-0494

PRES Hôpital Laval, chambre meublée, entrée privée, 653-8689

RESIDENCE étudiantes, tout inclus, bail 8 à 10 mois, 658-1017 lesommet.qc.ca

STUDIO moderne, tranquille, entrée privée, micro-ondes, lav./séch. câble, non fumeur, 656-0709.

Sillery 318

À 688-1090, voisin campus, non fumeur, tranquillité, 200$/mois.

GRANDE cuisine commune, propre, stationnement, libre, 656-1097

Vanier 320

SUPERBE chambre-boudoir, TV, cuisine, stationnement. 527-6284

Résidences Personnes Retraitées 335

MANOIR SULLY, Hébergement de qualité, surveillance 24h, **688-3330**

RESIDENCE neuve, avec ascenseur, studio, 2 ½ , 3½ , avec ou sans repas, près de tous les services. 871-4727

Chambres et Pensions 336

GRANDE chambre, tous services, face Hôpital Enfant-Jésus, 626-1384, 655-6325.

AMÉLIORATION ET ENTRETIEN DES PROPRIÉTÉS 370-388

Aménagement Terrain 370

À BON PRIX mini excavation, entrée d'eau, drain, terrassement, 520-8681

ENDUIT d'asphalte et d'interbloc, nettoyage, dégraissage 523-7207, 831-2163.

EXCAVATION et réparation de pelouse location de pépine, 683-8602, 874-3499

VENTE, pose, haies, clôtures dtous genres, estimation gratuite (418) 427-2119

LES JARDINS ORIENTAUX
Aménagement japonais ou chinois 887-3988

Chauffage/Climatisation Ventilation 372

AIR CLIMATISÉ 21,000 BTU, 220 volts, 450$ et 10,000 BTU Carrier 200$, bonne condition, 628-9722.

AIR CLIMATISÉ 33000 BTU composantes vérifiées prêt fonctionner, 995$ 827-4683

AIR CLIMATISÉ Pinguino, portatif, en très bon état, 750$. 651-6228

POÊLE combustion lente, cheminée isolée 17" + accessoires, 523-5728.

PURIFICATEUR d'air Venmar, état neuf, valeur 1500$; à sacrifier 500$. 523-3169

THERMOPOMPE 2 tonnes, servie un mois, à moitié prix; 653-0883

Entrepreneurs 377

ENTREPRENEUR en construction licencié. Rénovation générale, agrandissement, ajout d'un étage, portes, fenêtres, revêtement ext. **839-0490**

MARQUAGE ET TRAÇAGE lignes de stationnement, 627-4832 521-7857

RÉPARATION RÉNOVATION TRÈS BON PRIX, 525-9941

Entretien/Réparations 378

À BAS prix! menuisier, plombier, d'expérience, salle bains, lav. séch., ouvrage tout genre 523-7436

A BON PRIX. Peinture int. et ext., réparations. Estimation gratuite. 660-3302, cell. 570-4377

A 849-3796, LES PROS DE L'ENTRETIEN, ménage, ménage, prix compétitifs, estimation gratuite.

À BAS PRIX! Peinture, gyproc, plâtre, toiture, joints, brique, balcon,**265-5115**

À PRIX COMPÉTITIF, toiture tous genres,25 ans d'expérience **871-8747**

À 666-1221 PEINTRE d'expérience, estimation gratuite, bas prix

À 623-2435. TIREUR de joints, pose gyproc, plafonds suspendus.

À 660-3029: toiture, menuiserie, vinyl, brique crépi, aluminium, etc.

À noter: peintre, tire-joints, tapissier, 20 ans expérience, 843-7188, 655-9592.

A BON PRIX. Peinture, joints, rénovations, 529-3758.

Au 849-1507. Menuisier avec licence. Construction. Rénovations

BRIQUE, cheminée, crépi et maçonnerie, 877-4917.

BRIQUETTEUR, maçon, briques, blocs pierre, **réparations de tous genres. 840-2416**

CÉRAMIQUE, marbre, granit, (pose), expérience 25 ans, garantie, 652-1858

CONSTRUCTION rénovation tous genres, Jean 801-9380 628-7830

ENTRETIEN général, plomberie, électricité, couverture, 521-2222.

FERAIS peinture, intérieur bon prix, 847-3971

FERAIS peinture intérieur, extérieur, très bas prix, 821-4093.

HOMME avec 17 ans d'expérience offre ses services pour peinture int. et ext., spécial juillet. Références à l'appui. 874-1956

LE SPÉCIALISTE DU CRÉPI
Crépi de fondation, réparation de béton tous genres, réparation fissures à l'époxy. **Patrick Forand : 660-6392**

MAÇON
réparation tout genre, 628-1641

PEINTURE, gyproc, joints, planchers bois franc, rénovations, 627-2600

POSE DE CÉRAMIQUE, à bas prix, installation garantie, travail soigné. Pose Expert 649-7279, 647-8472.

POSEUR CERAMIQUE, tapis, prélart. Travail garanti, 27 ans d'expérience. 628-5692

RÉNOVATION RÉSIDENTIELLE travaux garantis; 843-7862 claunajo.megaquebec.net

RÉNOVATION résidentielle, électricité, menuiserie, ou autres, **661-9604**

RÉNOVATIONS
Menuiserie, peinture, maconnerie garantie, meilleur prix
★ ★ 654-3508 ★ ★

REVETEMENT extérieur, réaménagement intérieur, **M. Mercier 849-2805**

SABLAGE AU JET DE SABLE (Sand Blast) **estimation gratuite, 640-4378 Pat**

SPÉCIALISTE en rénovations, sinistres et boutiques. Modifications int./ext., menuiserie, électricité, plomberie, brique, etc. 647-2711, 824-5336

SPÉCIALITÉ toitures bardeaux d'asphalte, peinture int./ext., rénovation générale, bon prix, 563-8150, 260-1349

TIRAGE de joints, réparations, 882-6234.

TOITURE de bardeaux, toit plat, réparations, peinture; 821-9446, 261-7347

TOITURE de bardeau avec estimation gratuite, **840-2290 640-3481**

TOITUREK: toiture et réparations, nouveau, tuile de pneus recyclés, estimation gratuite, 882-2668 514-930-0596

Matériaux 382

BOIS franc de plancher pré-verni 3.29$ le p.c. et + érable antique, 847-4161

ENTREPRISE LI-MA-CO. Spécialiste cèdre (patio/clôture), épinette rouge (patio), bois franc brut lot épinette #3, **831-4947**

ESCALIERS galvanisés, 120 marches antidérapantes et 8 paliers de 4 pi x 8 pi, avec garde-fous 57 po de haut + colonnes; 55$/marche; pag.: 621-6657

10 FENÊTRES thermo Alcan, beige, 29½ " x 52" , 700$. Soir: 527-3120

FENETRES usagées, idéal chalet, de 50$ à 200$ ch. 832-0380

PORTES de garage neuves ou légères imperfections, toutes grandeurs. 418-744-3554 ou 744-3000

POUTRES en "B.c.firt" 20 à 40 pieds, usagées, traitées, 661-5771

MARCHANDISES ET SERVICES 390-459

Ameublement Appareils ménagers 399

A 663-4605
ÉLECTROMÉNAGERS R. LÉVESQUE
Le centre d'appareils électroménagers neufs, usagés, endommagés. Location d'appareils neufs. 3000, chemin Royal Beauport

A ABAISSER, meilleur prix garanti, poêle 129$, frigo 149$, laveuse 149$, sécheuse 99$, garantie 3 ans, financement disponible. 842-6693, 1-888-842-6694

À 80 $ ch.: lav., séch., cuisinière 24/30. Aubaine frigo; 655-7794

ACHAT ET VENTE
d'appareils neufs et usagés
Dommage de transport
Réparation échange **529-9488**
Garantie 1 an. App. électriques
P. Robitaille Inc. 504 Canardière

ACHAT - VENTE - SERVICE APPAREILS ÉLECTROMÉNAGERS MOZART RÉFRIGÉRATION 842-3116

ACHAT ACHAT, MEUBLES AUSSI ANTIQUITÉS ET DIVERS 837-6436

AU ROYAUME DU SERVICE Appareils reconditionnés, livrés, garantis, 871-8810

BIBLIOTHEQUE 3 sections, 2 tables mélamine blanche, 250$, soir: 683-0519

BUREAU de travail 30X65 mélamine, blanc, 3 tiroirs 100$, soir 626-5030

BUREAUX bois blanc, chambre fille, 250$; bureau ordinateur 185$; plaque chauffante Gaggenau 400$; bicycle exercices 50$, 832-4956.

CAUSE déménagement, salle à manger Vilas, 7 morceaux, Lebourneuf, 624-2820

CENTRE-Ville Québec Réfrigération Nodard, achat vente réparation, 522-6305

CONGÉLATEUR 150$, frigo 150$, lave-vaisselle 150$, lav.-séch. 250$, poêle 100$. 847-1203.

CUISINIÈRE Westinghouse 30" jaune, 100$; FRIGO Bélenger, blanc, sans givre, 2 portes, 250$. 661-7983

CUISINIÈRE haut de gamme Hot Point, valeur 900$ pour 475$; 683-5846

CUISINIERE Moffet amande, très bon état, 275 $ 666-7424

DIVAN 3 places, neuf, vert, payé 650$ pour 325$. Bibliothèque modulaire, 3 sections, vitrée 175$; mobilier cuisine 250$; 527-2568

DIVERS meubles: bureaux, vestiaires Ikea, miroir décoratif, très propres, 100$ et moins, 650-3981

ELECTRO USAGÉS A-1. VENTE/ACHAT

Pièces. 4 Morceaux: 899 $, 871-2490

FRIGO 33", blanc, 250$, poêle 30", blanc, 150$, petit frigo, 3 pc. 150$, 686-4816.

FRIGO WHIRLPOOL, 18 pi. cu. balance garantie 2 ans. Prix à discuter. 660-1931

HOUSSE de futon 54", noire, comme neuve, 30$, 522-2887.

LAV. 95$, séch.95$; buffet 75$; micro-ondes 100$, 688-2768

LAVEUSE - sécheuse amande 250$; poêle amande 100$; 877-0865

LAVEUSE-ESSOREUSE or-moisson, très bon état, 125$. 529-0404

MARBRE et GRANIT: lot de tuiles et tables, bas prix, 843-3949.

MOBILIER chambre blanc enfant 200$: lit 39" 200$; mobilier salle à dîner cerisier 4 chaises + 2 capitaines siège écru 300$; mobilier cuisine blanc/imprimé beige 2 chaises 200$; tapis beige pâle et sous-tapis 800 p.c. 250$; très propre, urgent! 687-9329

2 MODULES salon, tables verre, lampes, micro-ondes, 100 $ et moins, 827-8200.

POÊLE, frigo, laveuse, sécheuse, lave-vaisselle, congélateur, livré, entre 100$ et 200$, service réparation, 845-2857

POELE, frigidaire, laveuse, tous blancs, 100$ ch. 623-5089

RÉFRIGÉRATEUR de marque Frigidaire, excellent état, 450$, 286-4049.

REPARATION appareils électroménagers, très bon prix, 839-2915

2 SOMMIERS 39" Sealy, état neuf, 80$ ch.; support lit 39" 25$. 877-2735

TABLE et 4 chaises, chêne et velours rose, 350$; 872-2693.

2 unités murales salon ,vitres teintées, éclairage, 350$ 836-3040

VEND: meubles de salon, t.v. couleur, sofa et causeuse, ensemble: 3 500$ ou séparément, 261-0478

Animaux 400

À Adoption Chat Sans Abri. Urgent! Foyer temporaire pour chatons recherché, matériel fourni; aussi foyer d'adoption pour chats/chatons, 555-705 stérilisation incluse. **522-7700**

A ANIMALERIE LION ROUGE caniches, Shetland, croisé grandes races, le plus grand choix de chatons en ville 8.99$ +, 7 jours sur 7. 836-0472

À DYNO: Lhasa Apso, Maltais, Golden, Caniche, Berger, Colley, Shih-Tzu, etc. **Aussi tonte 661-7128**

ACCOUPLEMENT Persan Shaded Silver et Himalayen, 833-9362

ACHETERAIS un Persan noir de race, 3 à 5 mois, 623-9933

ADOPTERAIS ANIMAUX PURE RACE GRATUITEMENT, 522-6592

BIJOU et Boule de Neige sont des minous doux, 10$ chacun, 825-2110.

BOSTON, bouledogue anglais et français, chiots, 25 ans de spécialité, 842-8825

BOUVIER bernois mâles, nés le 28/4/99, enregistrés, vaccinés, vermifugés, garantis 2 ans, 300$. (819) 752-6214

CHATONS himalayens bleus, très beaux, 80$, 849-3134.

CHEVAUX équitation western, poulains 2-3 ms 2 ans dressés attelage 831-2400

CHIENS Golden Retriever roux, 175$, prêts à livrer début juil., 819-365-4808

CHIOTS Labrador blond 150$; PENSION chiens & chats, 20 min. de Québec, Neuville, 876-2737.

CHIOTS Schnauzer géants
CENTRE canin La petite école 285-2383

CHIOTS labradors beiges, pure race, 150$. Tél. 876-2332

CHIOTS bergers allemands pure race, vermifugés, 225$. 829-2874

CHIOTS caniche royal, enregistrés, tatoués vaccinés 475$, 1 (819) 533-3541

CHIOTS ROTTWEILER prêts à partir fin juillet, 875-2484

COURS D'OBEISSANCE, PROTECTION. Chiots berger allemand, chiots Bouvier **Centre Canin Jean Tremblay 887-3330**

ÉPAGNEUILS bretons, chiots, adultes; lignée chasse; 500$ et - ; 514-331-6062

6 GOLDEN, pure race, vaccinés, vermifugés, 250$, 10 juil., 884-2210

LABRADOR chocolat à vendre 7 semaines 300$, 837-8370

PENSION, dressage pour logis, bois, eau, trial, vente labradors 829-3444

RANCH VAN MARSHALL pension pour chevaux 30 arpents pâturage, 886-4204

Antiquités 403



ACHETONS À DOMICILE
ANTIQUITÉS
DE LA CAVE AU GRENIER
684-8067
PAYONS COMPTANT

ACHAT VENTE SUCCESSION d'antiquités: meubles, vaisselle, Nous payons comptant, 694-1263, 849-1693

ACHAT d'antiquités Succession et évaluation, 837-8126, 837-0594, 561-6232

CASAVAN: Mobilier salle à manger antique, 10 chaises (2 capitaine), table service, vaisselier, UNIQUE; horloge grand-père antique, (418) 893-2105.

CHAISE barbier hydraulique, années 50; 200$; 681-6651 / 524-3201

6 CHAISES bistro 25$ch., 2 pharmacies 100$ch., petit confiturier 90$. 686-4113

COLLECTION de meubles anciens et exclusifs, entièrement en bois de teck, une centaine de pièces à vendre. À voir absolument sur rendez-vous 872-1679

ENSEMBLE de salle à dîner Chippendale, 12 morceaux 1920, pièce rare; table Jacobine 1850, pièce de collection; garde-robe 1870, porte-miroir et tiroir. À voir! Cause déménagement. Tél. 843-4348.

LES TRÉSORS DU TEMPS
Meubles antiques, déco, verre, porcelaine, broderie, tissage, accessoires variés. 505 Piedmont, La Durantaye. **884-3750**

MOBILIER de salon style victorien, 3 pièces, tête de dragon, bleu poudre et rouge, 2500$, 450-478-4374.

OUVERTURE nouvelle boutique d'antiquités et d'oeuvres d'art, le 11 juillet au 266 route du Vieux Moulin, St-Isidore. Tél. 882-0886

SUPERBE coiffeuse en noyer des années 20, avec banc, état de neuf, très stylisée; 1100; 683-6613

Déménagement Transport 418

À LOUER CAMION avec 1 ou 2 hommes 627-2806

CAMION 24' avec chauffeur et matériel, 522-1292

DÉMÉNAGEMENT local/longue distance tous genres, à prix d'ami ou possibilité d'échange toutes sortes, **524-4809**

DÉMÉNAGEMENT À COÛT MODIQUE assurance, 523-7207, 831-2163

DÉMÉNAGEMENT permis assurance cell.: 261-8873

FERAIS petits déménagements et ramasse tout de la cave au grenier. **paget 801-4246 864-4833**

LOCAL et longue distance, boite 14' Les entreprises J. Garant 527-6237

MINI-DÉMÉNAGEMENT Estimé gratuit 661-2276 580-2573

OFFRE SERVICES pour faire petits transports/déménagements. Avec expérience, 837-7261

SERVICE de déménagement local et longue distance, assurances, 692-4912.

Échanges téléphoniques et Autres 419

JEUNES collégiennes impatientes meurent d'envie de vous plaire! 18+ 89¢/min. 1-900-561-8100



Équipements de bureaux commerces et restaurants 420

AMEUBLEMENT BUREAU DUMONT PROVENANT DU GOUVERNEMENT 569 St-Vallier Ouest: 523-4040

AMEUBLEMENT BUREAU F.R.C. Bureaux, chaises, classeurs, **683-2338**

ENSEIGNE lumineuse, hauteur: 30" X 23' de long; 9 présentoirs vitrés, +/- 3' chacun; 2 comptoirs de caisse. Pierre Gosselin ou le gérant, 845-0433.

EQUIPEMENT complet pour bar, cause fermeture 418-423-7162, 418-334-6033

MATÉRIEL DE BAR ET RESTAURANT à vendre, 523-4011

MOBILIER complet de salle d'attente, un bureau d'affaires, un climatiseur à l'eau Koldwave 12000 BTU, 682-0571

PHOTOCOPIEUR Sharp SF 7850, en très bon ordre, 850$, (418)498-2981.

POUR BAR, tables, chaises, lave verres, machine à glace... etc. 624-9443.

RÉFRIGÉRATEUR à sushi valeur 3000$ pour 1700$ nég., **692-9990 M. Jamal**

SURPLUS ameublement de bureau, classeurs, bureaux, etc. 682-3449

Marchandises diverses 427

A VOIR, petit frigo blanc, propre, 95$; bicycle d'exercises 60$, Tél. 825-2364.

BACS ROULANTS IPL, 360 et 240 litres, neufs, garantie 10 ans, 115$ à 135$, 834-1082.

BALAI Electrolux 25$; moteur d'Excel 86, 99$; laveuse 99$; 728-4555.

BIDONS à lait 20$ 25$, barils de carton 5$, super sacs 800kg. 5$, 888-4896.

BOITE de cigares Partagas Lusitanias, 499$, 692-1047, 261-0653.

CHAISE barbier hydraulique, années 50; 200$; 681-6651 / 524-3201

PROJECTEUR, tables, vaisselle, catalogues fauteuils, livres, 2$ à 90$. 658-8712

RADIO CB bon état, 50 $ 651-8161

***RÉPARA-STORES*. VENTE. Réparation à domicile, 50%, 845-8235.**

SIEGE de vélo avec couvre-siège, neuf, 25$; accessoires pour tondre chien et chat, cassette d'instructions, neuf, 30$, tél. 661-8653.

THERMO-POMPE (maison), Keepright, 41 100 BTU 885$; usage résidentiel ou commercial. 836-3040

Marchés aux puces 429

A QUI la chance? Lot de marchandise variée pour puces. Aubaine, 682-0222

LOT d'articles pour puces, 100$ et moins, 888-4896.

Massages-Thérapeutes 431

A 834-5242, accordez-vous le meilleur massage californien.

CLINIQUE L'OASIS
Vous offre: massage suédois - californien, bronzage, esthétique pour homme et femme. Reçus d'assurance. Ouvert 7 jours sur 7. 683-1884.

MASSAGE Californien et technique énergique, reçus d'assurance. Jean Bourgeois CMAPPAC Inc. 9443 Boul. St-Jacques Neufchatel 843-3142

MASSAGE suédois et intramusculaire, GAÉTANE GRENIER membre C.M.A.P.P.A.C. Inc., 35$, 660-7105.

MASSAGE D'EXPÉRIENCE DOUCEUR. Tél. 651-0623

OFFREZ-VOUS un bon massage thérapeutique. Chantal 824-9268

Bois de chauffage 410

BOIS vert, rond: 45$, fendu: 50$, déboisement et coupe, 849-8812.

BOIS FRANC 55 $/ corde, et croûte de bois mou sec, 30$/corde. 839-7035

BOIS sec: érable, merisier, 12"-16" 836-1730; bois allumage 836-2726.

Coin du bébé 413

BERCEAU, lit, literie, siège d'auto, vêtements garçon 0-24 mois, état neuf, 80$ et moins. 661-4234

VÊTEMENTS et accessoires pour garçon, 0 à 4 ans, 5$ à 50$, soir 624-8024.

Cours 415

ANGLAIS cours privés, bachelier, succès rapides, bas prix, reçu; 527-3682

COURS DE LANGUES et traductions: français, anglais, espagnol, allemand, italien, russe, portugais et néerlandais, 523-3128.

COURS d'électrolyse et esthétique jour ou soir Institut formation Dectro 650-0303, 1-800-463-5566

Massages-Autres 433

BONS massages californiens pour hommes. Michel 525-1046

CHALEUR + DÉTENTE 877-2731

JOLIE rondelette Reçoit / déplace; 522-2058

"L'IRRÉSISTIBLE EMMANUELLE" massage, 640-1783

MASSAGE À FLEUR DE PEAU Julie 522-4890

★ ★ MASSAGE ★ ★
Service sensation"elle" 653-0556

MASSAGE thaïlandais, douceur et détente. 650-9397

Escortes 435

BELLES & DISTINGUÉES
TRÈS BELLES FILLES DE 18 À 35 ANS VRAIE DESCRIPTION GARANTIE SERVICE 5 ÉTOILES SOLO-DUO REÇOIT/DÉPLACE DISCRET
24H 652-9304 24H

LES BELLES DE NUIT POUR HOMMES D'AFFAIRES
Les plus belles escortes de Québec. De 18 à 30 ans, beauté, discrétion, services garantis. Aussi duos féminins. Beaux jeunes hommes gais pour vous messieurs. Déplacent seulement hôtels, motels, résidences à Québec. Déplacent aussi à 100 km banlieue, 654-6078

Ordinateurs et Internet 440

A ABAISSER A INFO-CLICK Super spécial, Intel 366 MMX, qualité supérieure, tout équipé, 899$ 627-6244, 838-9959 www.infoclick.qc.ca

À ABAISSER à CYBER PC, Pentium 366, 999$, 6 mois sans intérêt. 657-4688, (418) 962-3358, (819) 396-0439. www.oricom.ca/cyberpc

À DOMICILE, cours privé d'initiation à Windows et Internet, 623-5622

A VOIR! Pentium I-II-III neufs, upgrade, pièces, CD, garantie. 628-1124

ACHAT-VENTE-ECHANGE-REPARATION. Dépannage rapide. Centre l'ordinateur L'Ormière 847-1581

APPLE Mac II SI, tout équipé, scanner à main, scan pen, écran couleur, deux imprimantes une LQ et une image Writher. Laisser message, **877-1147.**

COPIE CD inclus 5,00$$ 10 CD vierges: 19.00$ INFO CLICK 627-6244, 838-9959

IMPRIMANTE Epson Stylus Photo 700, balance garantie 2 ans, 325$, 837-3610.

INTERNET, accès complet à partir de 4,95$/mois, spécial 2 mois gratuits. AEI INTERNET, 266-0581.

LIQUIDATIONS PORTATIFS, 486 DX à Pentium 75, $399 à $799, 847-3338

MAC POWER PC 5260/100, 800 meg, 24 RAM,, modem 33.6, imprimante, logiciels, 800$, (418) 881-2542

MACINTOSH
Centris 610, 2.1 gig, système 7.5.5, 24 meg + écran couleur + imprimante laser + Modem 28.8, 1 000$

CENTRALE TÉLÉPHONIQUE informatisée, reliée par réseau, pour sondages ou télémarketing. **jour: 622-4100 / soir: 841-3246**

MISE à jour de votre 486 pentium en 350MMX + 32 Mo + vidéo 3D, 289$ I.C. SERVICE 627-1667

ODESIGN Informatique: Vente, MAJ, service à domicile. Prêt étudiant. Portatifs, financement, réseau: odesign.hypermart.net 265-4762

(2) ORDINATEURS avec Windows 95 195$ et 245$. Lévis : 835-6852.

PENTIUM de 333 à 450 mhz Acceptons prêt étudiant André Fleury 529-5949

PORTABLE Toshiba Pentium Win 95, 2G, carte Modem; 1400$; 575-2646.

RÉPARATIONS: montage, débogage, configuration, 842-1963

Outillage 442

ÉBRANCHEUSE Kobelco 1990 modèle 909LC, très bon état, à voir! 418-275-0181 418-275-6514

Piscines et Accessoires 443

ACHAT et vente piscines usagées, et pièces, payons compiant, 847-1203

INSTALLATION, réparation, estimation piscines neuves et usagées 261-3460

PISCINE hors-terre 27' + accessoires, 1 an d'utilisation. Parfait état. Pauline Lambert. 653-5353

PISCINE creusée neuve14X28, kit complet 3465$, plan et cassette, catalogue **CONCEPT J.P. 1-800-463-3872**

PISCINE 18' tout équipée, 500$; air climatisé, 150$; 658-3232.

Photographie 444

ACHAT APPAREILS PHOTOS + Accessoires $ Payons comptant $ STUDIO GOSSELIN 656-6309

LABORATOIRE photo, noir/blanc, agrandisseur 48", 475$. 527-8633

Santé/Esthétique 446

APPAREIL d'électrolyse Electropil 250, table et banc ajustables, lampe microscopique, le tout 750$, 529-0122 soir.

ÉQUIPEMENT complet: esthétique et électrolyse, 3 ans d'usage, 3 mois de garantie, après 17h: 839-4295.

Services spécialisés 447

HOMME offre ses services comme chauffeur privé, voiture et cellulaire compris, **Paco 650-9963, 561-4675.**

Souffleuses/Tondeuses 448

TONDEUSE frontale F 935 John Deer avec tondeuse 60", 418-268-8563

TRACTEUR à gazon Craftman, 18hp, 1 an d'usure, 2200$. 628-4316

Systèmes de son Téléviseurs 449

OSCILLOSCOPE Leader LBO 522, 20 mhz, presque neuf, 350$, (418) 498-2981

PETIT téléviseur portatif, 13" d'écran, très belle image, 50$, 647-4215.

Tableaux/Encadrements 450

ALBUM Canada Canada, Jean-Paul Lemieux, 667-1205.

EN BLOC, 10 tableaux dont 8 huiles, meilleure offre, 563-9813.

LITHOGRAPHIES encadrées, peintres animaliers Grondin, Caron, Leduc. 848-2012

LITHOGRAPHIES et cartes d'artistes pour compagnie, 10$ à 100$. 666-2943

Tapis/Carrelages 452

POSE tapis, tuiles, prélart, travail garanti, tél 845-9400

Ventes de garage 456

295 Principale, Vallée-Jonction, 3,4,5 juil., divers, de 0.50 à 50$.

LOISIRS 460-479

Articles de sport Conditionnement physique 461

EQUIPEMENT de plongée, complet, grandeur large, $950 nég., 845-5482

GOLF LIQUIDATION 872-2633 Achat, vente, aussi copies grandes marques, 155 à 300$

TAPIS ROULANT TROTTER-525 1 500$, 653-1921

Bicyclettes 463

A 875-3024, du fabricant, supports à vélos neufs, se pose sous la boule, démontable, verrouillable, 2-3-4 places.

A 875-3024, tige tandem pour tirer vélo d'enfant et d'adulte, direct du fabricant

ACHÈTERAIS support à vélos pour toit d'auto. 877-1897.

AUBAINE, Rocky Mountain Element Race 99, double suspension, neuf, LX, 18 po., 1850$ nég., 877-8873

VÉLOS de montagne homme et femme, 100 $-125 $, très bon état, 529-8716

Camping 465

LOCATION de tentes de camping et chapiteaux, 842-2171.

TENTES-ROULOTTES à louer en bonne condition. 661-5806

Chasse et pêche 467

À 15 MIN. DE QUÉBEC, pêche au grand brochet, bonne période, 849-6163.

PETERBOROUGH 1951 13', refait à neuf, valeur $7500 pour $3500, 337-8298

VENTE, ACHAT ET ÉCHANGE D'ARMES NEUVES ET USAGÉES MAGASIN LATULIPPE 529-0024

ZONE 19 sud, camp tout équipé, 14x16, 5 embarcations, 25 lacs à truites (orignals), prix réduit 8000$. 623-3160

Jeux/Jouets 472

TABLE ping pong et de billard, avec accessoires, 300$ les 2, 843-4030

Livres/Timbres/Monnaie 474

ACHAT toutes revues et journaux des années 1930-40-50 , 624-9029

ACHAT livres, CD, rapide comptant, 525-4800, 261-3350

LIVRES - DISQUES (CD) Achat à domicile, comptant rapide, 847-6967.

Musique 475

ACCORDÉONS-piano. État A-1. Particulier. (819) 693-5745

AMPLI PROTON CD Denon, HP M short $500, Power 1200x2w $700 **627-5306.**

ORGUE Magna, petit meuble sans pédale, 60$. 624-9254

PIANO droit **"Gerhard Heintzman"** acajou, années 20, Boudoir Grand Scale; bon état. **656-1308**

PIANO Lindsay à grosse caisse, 400 $, 527-3512.

Planches à voile 476

PLANCHE à voile (winsurfer 10.3) tout équipée ,500$ discutable 661-6171

Vacances/Voyages 477

LAS VEGAS, 19 au 23 sept. 1999, Cirque du Soleil non inclus, départ de Québec, (détenteur permis) 626-6472, 796-3060

Recherché 479

RECHERCHE exemplaires du Soleil de fév. à mai 1999; pour recherche universitaire; 1-514-331-0678 iblwinge@proxyma.net

EMPLOIS 480-489

Offres d'emploi 481

AGENT IMMOBILIER
DES cours en immobilier débutent fin sept. Vous êtes déterminé(e), indépendant(e), honnête. Sec. V, expérience de la vente et du public, 28 à 55 ans.
Royal LePage Inter-Québec 653-0488, Luc Mailloux.

ATELIER de cuir, urgent! 1 couturier(ère) professionnel(le), 1 personne avec habileté manuelle et en dessin artistique, entre 9h et 10 h, **847-3332.**

AUDITEUR DE NUIT
Pour Hôtel centre-ville de Québec. Bilingue, temps partiel. Connaissances de HMI. Excel serait un atout. Faire parvenir c.v.: Quality Hotel, 330 de la Couronne, Québec G1K 6E6.

BESOIN jeunes débutantes étudiantes, très belle physiquement, 18-21 ans, travail comme escorte, aussi belles femmes de 25-30 ans, pour escorter homme dans souper, soirée, voyage, de jour ou de soir, 654-6078

BESOIN d'un CV gagnant? Exigez l'originalité et la performance **523-6447**

BOUCHER ET AIDES-BOUCHER(ÈRE)S Temps plein et partiel, 1 à 2 ans d'expérience en boucherie. Jacques Bélanger 661-6967

BOUTIQUE haut de gamme, Vieux Québec, cuir, fourrure, exclusivité, recherche personne bilingue, raffinée, belle personnalité et vaste expérience dans la vente essentielle, 694-9592

CHAUFFEUR DE TAXI avec carte chez Taxi Québec, 849-4220, 650-8241.

CHOCOLAT, seul ou équipe gros profit **Directement de Qualipro 626-5982**

COIFFEUR(EUSE)S recherché(e)s Salon Escompte-Coiffe offre formation coloration L'Oreal, formation tendances et techniques. Facilités d'avancement dans la compagnie. Excellent salaire, avantages sociaux. Recherchons personnes dynamiques avec expérience. 648-9750 faire le 0

COIFFEUR(EUSE)
Avec ambitions , avec ou sans expérience. 628-6088

CONCIERGE DEMANDÉ
Très bon bricoleur, 4½ loyer gratuit, épouse maison, 655-1665

CONSEILLER EN SITE INTERNET
Nous recherchons des représentants dans la vente de sites Web et autres produits multimédia. Régions: Québec, Saguenay, Chaudières-Appalaches et Bas St-Laurent. Auto requise. Expérience de la vente nécessaire. Grand potentiel de revenus. Salaire de base et commissions.
GLOBAL INTERNET INC. 46, boul. Hamel, Québec G1P 2J9 Tél.: (418) 877-5834

COUPLE demandé, avec expérience pour conciergerie 32 logements, Limoilou, Benoît XV, doit demeurer sur les lieux, 622-0500 le jour

Couturière industrielle
Temps plein, permanent, à la pièce jusqu'à 11,20$/h. URGENT!!! Omnikin inc. 832-0777 #21

CUISINIER(ERE)S
Recherché(e)s pour cafétérias de la grande région de Québec. Les personnes intéressé(e)s sont priées de se présenter le mercredi 7 juillet 1999 entre 9h et 12h et entre 13h et 16h, à l'Université Laval, Pavillon Desjardins, local 4512

2 CUISINIER(E)S
demandé(e)s, temps plein et partiel, 5 ans d'expérience, sens des responsabilités et de l'organisation. Envoyez C.V. au: 330, rue de la Couronne, Québec (Québec) G1K 6E6

CUISINIER(ERE)
EXPÉRIENCE requise fruits de mer, grillade. Dynamique
BARMAID
Tenue soignée. Expérience. 655-1665.

ENSEIGNEMENT
École Française Int. de Philadelphie, USA recherche
ENSEIGNANT(E)
diplômé(e) de langue française, 4 ans université ou équivalent, 4 ans d'expérience, pour la classe des 4 ans (programme d'immersion).
Disponible au 30 août Tél.: (610) 667-1284 Téléc.: (610) 667-1286

ESTHETIQUE et ELECTROLYSE, local à louer dans salon coiffure, conditions intéressantes et flexibles, Charlesbourg, 628-5043

MANUFACTURIER de bottes d'hiver **en cuir,** 2 couturières pour machine à poteaux, **2 aiguilles,** pour travail **de soir,** de 17 à 23h30. Inf. 842-9241

MÉCANICIEN(NE) DE CAMIONS DIESEL
5 ans d'expérience, permis conduire classe 1. Envoyer C.V. à: Les Industries Sansfaçon inc. 1980 5e Rue, St-Romuald QC G6W 5M6

MÉCANICIEN(NE)
Avec expérience en injection, électricité, ABS. Sirois Autos 833-1721

PERSONNE demandée pour vendre des b

VÉHICULES 500-599

Autos à vendre 505

AUTOS J.Y. SIROIS 833-1721
A VOTRE SERVICE DEPUIS 30 ANS
98 Explorer, tout équipé, 4 portes
96 Cavalier Z22, blanc, 71 000 km
96 Samara 5 portes, garantie
95 Monte Carlo Z34, noire, équipée
95 Caravan, 7 passager, garantie
94 Tercel DX, automatique
Plus de 50 voitures en inventaire
Financement sur place

BMW 1985, 2 portes, noire, propre, 211 000 km, 1300$ ferme. (418) 935-7045

BMW 325is, 87, rouge, manuelle, entretien minutieux, 7000 $. 831-5987.

CADILLAC 89 coupé De Ville, blanche, 89 000km, jamais sortie l'hiver, très propre, 11 500 $ 652-1179

CADILLAC COUPÉ DE VILLE 78, A1, 1 seul propriétaire, 828-9338.

CAVALIER 92, RS, familiale, air, très propre, 160 000km; 4200$ nég.; 664-1369

NEW YORKER 92, 127 000km, impeccable, 6475$. 882-2706, 623-2149

CORVETTE 94, décapotable, rouge, très bon état, tout équipé, 651-4733.

EAGLE Talon TSi 95, 4 roues motrices, 18 000km, tout équipée, échange accepté; Patrice: 418-625-4177

DODGE Shadow 1992, 65 000km, bonne condition, 4200$, 624-9222

DODGE Colt ES 95, manuelle, impeccable, 48 000km; 7500$; soir: 842-6438

EAGLE Talon 93, 90 000km, extra propre; 6400$; 840-0435

DODGE Shadow 89, manuelle, toit ouvrant, 950$, 878-4760

EAGLE SUMMIT ES 95, 2 portes, 39 394 km, très propre. 624-9010 après 18h

ACCORD LX 1993, manuelle, 138 000 km, parfaite état, 8 900$. 828-1278.

HONDA CIVIC EX 1997, 22 000 km, vert, manuelle, air, 14 500$, 682-3023

CIVIC 90 hatchback, réparations requises, 250 000 km, 1000 $. 848-3386.

HONDA Civic 91 SE, 4 portes, air, manuelle, 57 000km, A1, 6395$. 651-9377.

ACCORD LX 96, 84 000km, manuelle, A-1, 12 500$. Après 17h: 659-4774

JAGUAR Sovereign 91, excellente condition, 15 000$. 521-4478, 687-6622

JETTA K2 98, noire, 50 000km, système électrique complet, mags, aileron, phares brouillard, air, sièges chauffants; 527-4497

JETTA DIESEL 87, automatique, pour pièces ou route, 1250$ nég. 261-9571.

LINCOLN TOWN-CAR 1987, A1, tout équipé, 1800$, tél. 872-1211.

MERCEDES convertible 560 SL 1986, original, spéciale, 648-0621, 529-1323

SABLE 97, 40 000km, 4 portes, équipé, bleu, garantie Ford, 13 300$. 418-426-2022

MAXIMA 1992, tout équipée + démarreur 92 000km, ton or, 8800$. 337-4698

MICRA 88, 140 000km, 4 portes, automatique, 700$ nég. 265-2235 cell.

OLDSMOBILE Intrigue 99, 19 000km, 24 700 $ ou 502$/mois, 842-0757.

FIREFLY 89, manuelle, propre, pièces neuves, 475$ nég. 651-2166, 265-2131

PORSCHE 944, 1984, 113 000km, rouge, pas d'hiver, A1, 7900$; 845-5336

SAAB 900S, 89, manuelle, très propre, 4500$. soir 653-7384

SUBARU Out back 1998, 30 000km, garantie prolongée, cel. (819) 371-8361

SUBARU LOYAL 1994 excellent état, garantie, air 4X4, 89 000km., 8300$, 527-1976

TOYOTA Camry 92, 153 000km, démarreur à distance, 8 pneus neufs sur roues, très propre, 7800 $. (418)248-9504.

TOYOTA Corolla 1987, 150 000km, 475 $, 656-7777 poste 16 960.

TERCEL 1991, 108 000 km, manuelle, dame proprio, 5500$ nég., 686-3985.

CAMRY 89, V6, 140 000 km, très propre, blanc, tout équipé, 5350$. 521-5106

TOYOTA TERCEL DX 91, 125 000 km, manuelle, bon entretien 5000$ 832-9285

URGENT, Gold K2, 1997, noire, tout équipé, 4 portes, manuelle, 839-6295, cell. 564-5091.

VOLKS GOLF CABRIOLET 1991, 73 000 km, très propre, rouge, toit électrique, prix à discuter. (418) 387-5907

PRELUDE SR 97, 25 000 km, tout équipée, A1, à liquider, 660-5775.

VOLKS PASSAT 1995, diésel équipée, impeccable, 654-0306

GOLF GT 87, pour route, mécanique bon état, 650$ nég. 836-7727

BEETLE TDi 98, noir/rouge, 275km, garantie. La chance? Commerce 261-0711

CABRIOLET 98, manuelle, tout équipé. Commerce 261-6789

CABRIOLET 93, climatiseur, bas kilométrage. Commerce 261-6789

GOLF 95, 100 000km, manuelle, 4 portes, noir, toit, 8 pneus, 9000$. 527-9228

GOLF GTi 97, 86 000km, garantie 5 ans/120 000km. Commerce 261-0711

GOLF CL 96, manuelle, bas kilométrage, garantie. Commerce 261-6789

GOLF T/D 95, manuelle, 72 000km. Commerce 261-6789

JETTA T/D 96, marine, 77 000km, air, vrai bijou. Commerce 261-0711

JETTA GL 99, manuelle, bleu, 8900km. Commerce 261-6789

JETTA GT 97, automatique, climatisé, 35 000 km, 15 900$, 658-2966.

VOLVO 96 GLE, propre, tout équipé, cuir, 82 000 km, 23 000$. 872-1021

VOLVO 940 TURBO 1993, 193 000 km, 9 000$, 682-2180.

Autos à louer 515

LOCATION autos usagées Ren A Wreck aubaine pure laine. **Sirois 833-1721**

4x4 522

EXPLORER 1991, 4 portes, tout équipé, automatique, 6295$. Soir 686-0898.

GRAND Cherokee Laredo 95, 76 000 km, plan Or, 3965 mois, 847-1278

JEEP YJ Sahara 1994, 80 000km, vert forêt, 2 toits, alarme, antidémarreur, pneus 31 po. "Soundbar"; 15 500$; bur. 450-532-2211 ext. 4840

GRAND CHEROKEE 95, 168 000km, automatique, 5.2L, 21 000$. 839-4767

SUZUKI SIDEKICK JX, 1996, noir, 4 portes, manuelle, équipé, balance de garantie, 67 000km. 12 500$ **651-7843**

TOYOTA Rav-4 97, 93 000km, manuelle, tout équipé, blanc, 18 000$ 655-5188, 884-3773

Camionnettes et minivans 524

CHOIX VOYAGER 96, 97, 98 bas km., garantie.. G.D.I. 849-4185, 564-7295

ODYSSEY 97, automatique, 57 900km, 5 ans/100 000km. Commerce 261-0711

PLYMOUTH Voyageur LX 1994, vert, 3.3L, tout équipé, A1, 136 000km; 9600$ nég.: 872-6688

TOYOTA VAN 1989, pour pièces, possibilité mettre en route, 600$. 661-5056

Équipements de ferme 537

ACHETERAIS TRACTEUR agricole de 25 à 100HP, bull et pépine, payons bon prix, 819-364-7041 Benoit

FAUCHEUSE rotative 8 ' 3 points, avec faneur 4 toupies, herse 36 disques semi-portée, parfait état, **soir 418-479-5755**

HERSE à disque, 16 disques; rotoculteur 42"; herse à ressorts, 12 dents; pompe à eau 2", moteurs Wisconsin; lift de garage; réservoir à air comprimé. 836-7737

MCCORMICK deering 1928 modèle 1020, en état de marche, 1,250$
842-4239 ou cell.: 564-0502

TRACTEUR Massey Ferguson, diesel, 1957, très très propre, avec équipement gratte, épandeur, sommoir, charrue, serdeur, succession, 5000$ le tout 872-9122

Machinerie 563

ACHETONS tracteur, pépine, bulldozer **payons comptant, 1-800-756-0514**

- **BALANCE de 60 tonnes Fairbanks électronique, 35 x 10, 3500$.**
- **GENERATRICE 125 kilos, 158 KVA, 347/600, 6500$.**
- **GENERATRICE 12.5 KVA, moteur Kubota diesel**
- **LOADER Michigan 175B, 80, 22 500$**
- **CAMION Mercedes 4 x 4 diesel**

Tél. (450)447-9450

EXCAVATRICE Kubota KX71, 4300 heures, avec marteau hydraulique Tramac. (418) 368-2251

PELLE Takeuchi TB 025 marteau hydraulique, à louer, 563-2105.

PÉPINE 4x4 Dynahoe 76, moteur, pompe hydraulique, radiateur, bushing pines refaites, 16 000$, (418)563-9866

POMPES diverses, 2", 3"-4" et 6", avec ou sans moteur, (418) 285-3621.

RABOTEUSE d'épaisseur 15 po. (état neuf) Général International 30-125 M1 Moteur 3CV- 208V/3PH Démarreur compris
SABLEUSE Disque et courroie Général no. 100, Moteur 2CV 208V/3PH Démarreur compris
DÉPOUSSIÉREUR (état neuf) Spec air Model PS2 (2 sacs) 1900 CFM Moteur 5CV 208V/3PH Démarreur compris **524-7767**

TRACTEUR International, 25 forces, 4x4 diesel, avec pelle et pépine. 15 500 $. 822-2809.

URGENT besoin achetons: pépines, bulldozers, "skidders", remorques avec chargeuses et tracteurs de ferme. Payons bon prix comptant . inf.: 819-353-1777

Pièces/Accessoires Remorques 565

4 MAGS. pour Volks, 100$ pour les 4. Tél. 683-6716

REMORQUE 4' x 6' sans contreplaqué, 450 $. Jour 876-2223. Soir 847-1713

REMORQUE 4' x 6', solide, très propre, 425$ nég. 822-3814

TRANSMISSION automatique GM reconstruite, garantie, 666-1629

Réparations / Entretien Dépannage 567

À STE-FOY: débosselage, peinture réclamations de pare-brise, **580-1476**

MÉCANIQUE générale, débosselage, peinture, travail garanti, 15$/h, 661-8076

Recherché / Échange 569

AUTOS FERRAILLE
Achat, vente, autos usagées et pièces
Michel Cantin Inc. 839-2961

VÉHICULES RÉCRÉATIFS 580-592

Motocyclettes 583

HONDA XL 75, comme neuf, très propre, à voir! 700$ 655-6434

MOTO GSX-R 1100, Suzuki 1992, 31 000km + chaine et "Sporkats" neufs; 6000$; 418-427-2074

YAMAHA 84, 400 cc, 18 000 km, offre raisonnable acceptée; et un autre pour pièces, 666-3394 soir.

YAMAHA CK750 1981 1 500$ 875-2484

Roulottes / Tentes-roulottes / Motorisés 587

A LOUER: 900$/sem., roulotte et Windstar, 1000$/sem. Fifthwheel + camion ou motorisé 19' classe B 1999. 285-3311, 1-800-463-8784

À BEAUMONT consignation motorisée dépositaire Pleasure-way, Holiday rambler, Prowler et Bonair VRBB 833-4990

A LOUER, Classe C, 24 pieds, 1997, à partir de 1250$ par semaine, couche 4 adultes et 2 enfants, 835-3336 France.

À LOUER TENTES-ROULOTTES Après 18h.: 878-2765 878-4920

À VOIR, VENTE de roulottes neuves et usagées, 824-3401

À VOIR Roulotte Apalache 18' 83, 2 200 lbs, très propre, douche, 849-8828.

A VOIR, roulotte Shasta 94, 25 pi., excellente condition, 658-7188, 658-3116.

A LOUER, tente-roulotte Master-Coach, 6 places, tout équipée, soir 872-5071

À LOUER, Autocaravane classe B, ROADTREK 97, 19', 522-1806.

A LOUER tente-roulotte légère, équipée, très propre 842-4470, 836-3469.

A louer tentes-roulottes. Commerce: 1841, bd Père Lelièvre, 527-1291.

Apalache 1987 32' 9$,500, 624-1604 soir/ fin semaine (cellulaire) **561-1726.**

FIFTWHEEL Bonair, 32½ pieds, 1989, intérieur pâle, grande chambre maître, 2 lits superposés, impeccable. **Faut voir! 383-5039**

LEGENDE 1993, 35', 2 annexes, tout équipé, camping tranquille 626-7128

MOTORISÉ Ford Aventurier 21', très propre, 1983. Soir: 666-3832, 561-3856

MOTORISÉ Chevrolet 80, 23', 85 500 mi. mi-inspecté BVA, 7500$, 845-2722

PACE Arrow 1986 classe "A", 34', excellente condition, air climatisé, prix discutable 838-3995, 564-2965.

PMC 24' 1976, Citation 24' 1976, Motorisé Blue Bird 33' 1974, **418-881-2414.**

PMC Week-End 19', 4 roues, [illegible] 3200$, 626-5832.

équipée, achetée fin octobre 1996, particulier, 14 800$, soir 822-0130

ROULOTTE Dauphine 24 pi., 1977, très propre, auvent automatique, plate-forme avec tapis, 6200$. Katty 261-1709

ROULOTTE Aerolite. 1998. 24 Pi. Très propre. tout équipée, toilette, douche. Prix: 17 800$. 651-8416.

ROULOTTE 1977, 17', 4 personnes, idéal chasse pêche, 1800$, 660-[illegible]

ROULOTTE Terry 27' 79, toute équipée, avec rallonge, 849-2767, 521-9797

ROULOTTE Citation 98, 25' climatisé 18 500$ nég. 872-2155 soir, 682-5151 jour

TRAVERLAIR 1987 CLASSE C, 24' Ford 460, 98 000km, génératrice, auvent, 2 airs, très propre, 22 000$, 836-0515

Véhicules tout terrain 589

KAWASAKI Bayou 220cc '93 A-1 2550$ moto '72 pièces 225$ **soir: 839-7061**

Yatchs et bateaux 590

A 626-7163 aubaine, Criscraft 1969, impeccable, mécanique A-1, cause maladie, **vente rapide. 28 500$.** port d'attache **Yatch Club de Québec**

À ABAISSER Abordable Atelier S. Lévesque, réparation et pièces de moteurs toutes marques, 527-1289

AUBAINE, Bass-Boat 18 pi., Cadoramate, toit en toile neuf, 70 forces, neuf, garantie. 872-8003

AVIRONS canot Sportspal chaloupes pontons pédalos kayak remorques 527-4766

BATEAU NORDIC ZIP 1996, 75hp, équipement complet avec remorque, très économique, 667-6322.

BATEAU open-deck + moteur 40 forces, 1500$ nég. Faut voir! 337-3826

CRUISER Starcraft 22', cabine, moteur Volvo inboard outboard 130 HP. Très bien équipé pour le fleuve. Toile et remorque. 10 000 $, 1 (418) 856-1090

KAYAK de mer tandem, Tango de Nomade, état neuf, 2000$, 848-3627

MOTEUR hors-bord Suzuki 25hp, 1500$. Soir: 628-4316

PRINCECRAFT 14', moteur Evinrude 40hp, remorque, A-1, 1250$. 651-2718

REMORQUE bateau entre 17 et 19 pi, Shore Lander 1988, A1; 750$; 653-3867

REMORQUES bateau galvanisées 700 à 15 000 lbs (Germain) 871-3590

AVIS 600-629

Activités diverses 603

AGRÉABLE DÉTENTE
Salon discret de visionnement
Accompagnement disponible
Seul ou couple 864-7550

ECKANKAR - À quoi sert l'imagination. Message : 681-6828

VERT... L'AVENTURE PLEIN AIR. Randonnée pédestre, vélo, volleyball, 5 à 7 et les ami(e)s. 687-2396

Agences de rencontre 607

MME HAMEL INC
2092 CHAPDELAINE, STE-FOY
BUT: Stabilité depuis 26 ans
7 jrs 9 à 21h. 681-0169

MME LANGLOIS ENR
POURQUOI RESTER SEUL(E) ?
390, 25e Rue, 523-7458, rés. 523-5547

Billets 617

AGORA, 30 juillet, Roger Watters, 200$/billet nég., paget: 577-2448

Messages personnels 623

HANDICAPÉ 49 ans, autonome, aimerait rompre solitude avec compagne sincère. 839-4059

Perdus / Trouvés 625

CHAT perdu à Ste-Foy / Cap-Rouge, mercredi 30 juin, mâle, gris tigré, portant collier rose et blanc, 864-7762

Ésotérisme 626

ANALYSE mains, clairvoyance, aussi par téléphone. Mme Lee **656-0331**

ASTRO-CLUB. Voyance en direct 24h, 18+, 2,85 $/min. 1(900) 870-2643

CARTES, tarot, mains, numéroloigie, tableau chinois, méthode efficace à 90%, 32 ans de service, la meilleure à Québec. Mona 847-3532.

CLAIRVOYANTE naturelle et possibilité de cours, 842-3223, cell. 559-[illegible]

DÉCÈS ET AVIS

AUBIN, Françoise Castonguay, Joliette
BÉLAND, Laurette Gagné, Saint-Étienne
BILODEAU, Rita Lehouillier, Sainte-Marie de Beauce
COUTURE, André, Québec
DEMERS, Benoît, Québec
LAFLAMME, Éméla Côté, St-Gilles
LAMONTAGNE, Maurice, Charlesbourg
LANDRY, Laure Gauvreau, Maria
LAROCHE, Rachelle Côté, Québec
NOËL, Marie-Paule, Québec
PEPIN, Soeur Marie-Ange
RHÉAUME, Irène, St-Roch
ROBERGE, Jean-Paul, Beauport (Giffard)
TAZZER, Piero, Québec
VIENS, Charles-Aimé, Amqui

AUBIN
Françoise Castonguay



Au Centre hospitalier régional de Lanaudière, le 2 juillet 1999, à l'âge de 46 ans, est décédée dame Françoise Aubin, épouse de Gaston Castonguay, fille de Madame Véronique Laflamme et de feu Gérard Aubin. Elle demeurait à Joliette. La direction des funérailles a été confiée à la

Résidence funéraire Lanaudière
90, Wilfrid-Ranger
St-Charles-Borromée
Joliette

La famille recevra les condoléances le mardi 6 juillet, de 10h à 13h30. Le service religieux aura lieu à 14h, à l'église du Christ-Roi. Elle laisse dans le deuil, outre son époux et sa mère, ses enfants: Joël et Claude, ses frères et soeurs: feu André (Diane Guilbault), Angèle (André Bourque), Bertrand (Jocelyne Sylvain), Murielle (Luc Robillard), Lise, Guylaine (Yvan Desjardins) et Patricia (Réjean Leclerc); sa belle-mère Mme Cécile Castonguay; ses beaux-frères et belles-soeurs de la famille Castonguay ainsi que plusieurs neveux, nièces, amis et amies. Toute marque de sympathie peut se traduire par un don à la Fondation du C.H.R.D.L. ou la société canadienne du cancer.

"Nous nous souviendrons toujours de ton courage et ton sourire nous manquera."

BÉLAND
Laurette Gagné



À St-Étienne-de-Lauzon, le 3 juillet 1999, à l'âge de 86 ans et 11 mois, est décédée subitement dame Laurette Gagné, épouse de feu M. Théodore Béland, demeurant à St-Étienne-de-Lauzon. La famille recevra les condoléances à la résidence funéraire

Beaudoin Ferland Dupuis Ltée
679, rue Principale
St-Étienne

lundi de 14h à 17h et de 19h à 22h et mardi à compter de 12h. Le service religieux sera célébré le mardi 6 juillet 1999 à 14h en l'église de St-Étienne et de là au cimetière paroissial. Elle laisse dans le deuil ses enfants: Jean-Guy (Simone Demers), feu Bruno (Lorraine Bergeron), André (Céline Paradis), Pierrette (Pierre Martineau), Jules (Carmen Bouchard), Nicole (Gilles Bergeron), Yolande (Bertrand Gagnon), Réjean (Gabrielle Larouche), plusieurs petits-enfants et arrière-petits-enfants, ses frères: Wilfrid Gagné, Alexandre Gagné; ses beaux-frères et belles-soeurs: Modeste Béland, Mme Benjamin Béland, Mme Émile Béland. Compenser l'envoi de fleurs par un don à la Corporation de la résidence de St-Étienne, 8, rue des Plaines, St-Étienne G6J 1V1.
Pour renseignements:
1-418-888-4351
Salon: 831-2349

BILODEAU
Rita Lehouillier



À sa résidence, le 4 juillet 1999, à l'âge de 76 ans et 10 mois, est décédée dame Rita Lehouillier, épouse de feu M. Ludger Bilodeau. Elle demeurait à Sainte-Marie, Beauce. La famille accueillera parents et amis à la résidence funéraire

Edgar Mercier & fils inc.
240, du Collège
Sainte-Marie

mercredi de 19h à 22h; jeudi, jour des funérailles, à compter de 9h30. Le service religieux sera célébré le jeudi 8 juillet à 11h en l'église de Sainte-Marie et de là au cimetière Sainte-Marie. Mme Lehouillier laisse dans le deuil ses filles, gendres et petits-enfants: Jocelyne (Daniel Doddridge), Patrice et Sarah, Sylvie (Francis Vaillancourt), Valérie et Simon, Michèle (Mario Frenette); sa soeur, ses beaux-frères et belles-soeurs: Françoise Lehouillier (Gaston Lessard), Fernande Grenier (feu Claude Lehouillier), Jeannette Poulin (feu Maurice Lehouillier), Gertrude Turcotte (feu Armand Bilodeau), Hélène Labbé (feu Arthur Bilodeau) et de nombreux neveux, nièces, cousins, cousines et ami(e)s. La direction des funérailles est confiée à la maison

Edger Mercier & fils inc.
Sainte-Marie, Beauce
Pour renseignements:
(418) 387-4080
Télécopieur:
(418) 387-4312
Salon: (418) 387-4222

COUTURE
André



Au CHUQ, Pavillon CHUL, le 3 juillet 1999, à l'âge de 61 ans, est décédé M. André Couture, époux de dame Ghislaine Keable. Il demeurait à Québec. La direction des funérailles a été confiée à la résidence funéraire

In Memoriam
9794, boul. de l'Ormière
Loretteville

Le service religieux sera célébré, en présence des cendres, le jeudi 8 juillet 1999 à 14h, en l'église Saint-Ambroise (277, rue Racine, Loretteville) où la famille recevra les condoléances au sous-sol de l'église, à compter de 13h. Il laisse dans le deuil, outre son époux, ses enfants: François (Cheryl-Ann Grant), Martine (Denis Côté), Nathalie (Yves Cournoyer); ses petits-enfants: Roxane Côté, Samuel Couture, Tristan Couture; ses frères, soeurs, beaux-frères et belles-soeurs: Jean-Paul (Jacqueline Blais), Georges-Henri (Claire Kirouette), Claude (Hélène Dumas), Roger (Antoinette Arsenault), Fernando Lachance, Georgette (Camille Garneau), Julienne (Paul-Eugène Vachon), Thérèse (Fernand Gingras), Madeleine (Robert Anger), Fernande (Roland Boivin), Pierrette (Roland Villeneuve); ainsi que plusieurs neveux, nièces, cousins, cousines et ami(e)s. Que toute marque de sympathie se traduise par un don à la Fondation du Centre hospitalier universitaire de Québec, bureau E 1-152, 10, rue de l'Espinay, Québec (Québec) G1L 3L5. Des formulaires seront disponibles au sous-sol de l'église.
Pour renseignements
842-0422
télécopieur
626-5843

DEMERS
Benoît



Au CHUQ, Pavillon Hôtel-Dieu de Québec, le 4 juillet 1999, à l'âge de 83 ans, est décédé M. Benoît Demers. Il demeurait à Québec. Selon ses volontés, il ne sera pas exposé. Un service sera chanté, en présence du corps, le mercredi 7 juillet à 14h en l'église Notre-Dame de Jacques-Cartier (rue St-Joseph Est), où la famille recevar les condoléances une demi-heure avant la cérémonie, sous la direction de la

Coopérative funéraire de l'Anse
280, 8e Rue
Québec

Il laisse dans le deuil, ses soeurs: Colette (feu Joséphat Therrien), Adrienne (feu Joseph Nadeau); sa belle-soeur Irène Lemay (feu Raymond Demers); ainsi que plusieurs neveux, nièces, cousins, cousines et ami(e)s.
Pour renseignements:
525-6044

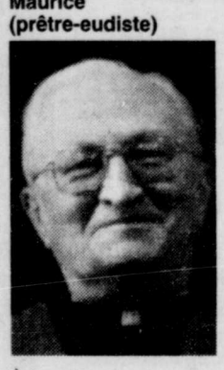
LAFLAMME
Éméla Côté

À l'Hôtel-Dieu de Lévis, le 4 juillet 1999, à l'âge de 84 ans, est décédée dame Éméla Côté Laflamme, épouse de feu M. Albert Laflamme, demeurant à St-Gilles. La famille recevra les condoléances à la résidence funéraire

Beaudoin, Ferland Dupuis Ltée
1709, rue Principale
St-Gilles

mercredi à compter de 9h. Le service religieux sera célébré le mercredi 7 juillet, à 11h, en l'église de St-Gilles et de là au cimetière paroissial. Elle laisse dans le deuil son fils Roch Laflamme (Danny Carrier), son petit-fils Pierre-Olivier Laflamme; ses frères et soeurs: feu Napoléon Côté, Julienne Côté, Julien Côté; ses demi-frères et demi-soeurs: feu Clément Côté, Jean-Paul Côté, Marc Côté, Gilles Côté, feu Antoine Gagnon, feu Roland Gagnon, feu Juliette Gagnon, Antoinette Gagnon et Patricia Gagnon et de nombreux neveux et nièces.
Pour renseignements
salon 888-4047
888-4351

LAMONTAGNE
Maurice
(prêtre-eudiste)



À la Maison des Eudistes de Charlesbourg, le 4 juillet 1999, à l'âge de 96 ans, est décédé le père Maurice Lamontagne. Fils de feu Achille Lamontagne de feu Amanda Paradis, il est né à St-Bernard de Dorchester et a été ordonné prêtre chez les Eudistes en 1929. Le père Lamontagne a commencé sa vie apostolique au Séminaire Sacré-Coeur à Charlesbourg, où il a été tour à tour professeur, économe, supérieur. Ces mêmes fonctions, il les a exercées au Collège St-Louis, à Edmunston, au Séminaire St-Jean-Eudes, à Limbour. On lui a aussi confié des postes de curé et de supérieur dans les paroisses St-Coeur-de-Marie à Québec, Ste-Amélie à Baie-Comeau, St-François d'Assise à Longue-Pointe-de-Mingan. Il a été économe général de la Congrégation de Jésus et Marie (Les Eudistes) de 1953 à 1961 et a aussi travaillé une quinzaine d'années au tribunal diocésain de Québec.
Le père Lamontagne sera exposé à la Maison des Eudistes, 6125, 1re Avenue, Charlesbourg à compter du mardi 6 juillet de 14h à 17h et de 19h à 21h. Les funérailles seront célébrées à la chapelle de la communauté le mercredi 7 juillet à 10h30, suivies de l'inhumation au cimetière des Eudistes, sous la direction de la maison

Lépine-Cloutier Ltée

Le père Lamontagne laisse dans le deuil ses confrères eudistes, ainsi que des neveux et nièces, des cousins et cousines et de bons amis.
Pour renseignements:
529-3371
Télécopieur: 529-9506
Courriel: lepine-cloutier@qc.aibn.com

LANDRY
Laure Gauvreau

Au Pavillon Benoit-Martin du CHBC, est décédée le 5 juillet 1999, à l'âge de 89 ans et 10 mois, Mme Laure Gauvreau, épouse de feu Paul-Émile Landry (garagiste), demeurant à Maria. La famille recevra les condoléances au salon funéraire

Henri Thibodeau Inc
221, ch. Cyr
New-Richmond

le mardi 6 juillet de 19h à 21h et le mercredi 7 juillet de 13h à 13h40. Les funérailles auront lieu en l'église de Maria le mercredi 7 juillet à 14h et de là au cimetière de l'endroit.
Elle laisse dans le deuil, ses enfants: Philippe (Angélique Pelletier), Maria, Jean-Claude (Réjane Fugère), Maria, Thérèse (Rodrigue Landry), New-Richmond, Ernest-Alain (Manon Chouinard), Ottawa, Gérard (Gerry) (Marie-Reine Bédard), Beauport, J. Martin Landry (Janine Arsenault), Ste-Marie-de-Beauce; ses petits-enfants et ses arrière-petits-enfants ainsi que ses belles-soeurs Yvette Gauvreau et Antoinette Béchard. Toute marque de sympathie à la famille peut se traduire par un don à l'O.G.P.A.C. ou à la Société Alzheimer de la Gaspésie.
Pour renseignements
(418) 392-4234
télécopieur
(418) 392-4130

LAROCHE
Rachelle Côté



Au CHUQ Pavillon St-François d'Assise, le 4 juillet 1999, à l'âge de 60 ans et 8 mois, est décédée dame Rachelle Côté, épouse de M. Jean-Claude Laroche. Demeurant à Québec. La famille recevra les condoléances au

Complexe funéraire Sylvio Marceau Inc.
224, St-Vallier Ouest
Québec

Mercredi de 9h30 à 10h45. Le service religieux sera célébré le mercredi 7 juillet 1999 à 11h00 en l'église Sacré-Coeur de Jésus et de là au cimetière St-Charles. Elle laisse dans le deuil outre son époux, ses enfants: Nathalie (Réal Pleau), Caroline (Alain Gagné), sa petite-fille Noémi Gagné, sa soeur Mme Rita Côté, ses frères M. Robert Côté (feu Rita Blouin), M. Roger Côté (Pierrette Bédard), M. Raynald Côté (Lise Delvachio); ses beaux-frères et belles-soeurs: Mme Marie-Paule Laroche (Maurice Thibodeau), M. Jacques Laroche (feu Louisette Alarie), M. André Laroche (Colette Lavoie), ainsi que plusieurs neveux, nièces, cousins, cousines et ami(e)s. S.V.P. compenser l'envoi de fleurs par un don à la Société canadienne du cancer, 489 boul. René Levesque Ouest, Québec G1S 1S2, tél. 683-8666 ou à la Fondation du C.H.U.Q., 10 rue de l'Espinay, Québec G1L 3L5, tél. 691-5472.
Pour renseignements:
522-5212
Télécopieur: 521-2187

DÉCÈS

Communiquez avec votre directeur de funérailles qui nous fera parvenir vos avis de décès.

NOËL
Marie-Paule



Au CHA, Pavillon Enfant-Jésus, le 1er juillet 1999, à l'âge de 82 ans, est décédée dame Marie-Paule Noël. Elle demeurait à Québec. Selon ses volontés, elle ne sera pas exposée. Un service sera chanté, en présence du corps, le mercredi 7 juillet à 14h, en l'église St-Sauveur, rue des Oblats, Québec, où la famille recevra les condoléances 30 minutes avant la cérémonie, et de là au cimetière St-Charles sous la direction de la

Coopérative funéraire de l'Anse
280, 8e Rue
Québec

Elle laisse dans le deuil son beau-frère Alfred Gagné (feu Cécile Noël); ses neveux et nièces: Gilles Gosselin (Claire Gauvin), Ghislaine Gosselin, Robert Gosselin (Colette Trépanier), Richard Gosselin (Gisèle Giguère), Lise Juneau (feu Michel Juneau), Louise Leduc (Pierre Leduc. Compensez l'envoi de fleurs par un don à la Fondation de l'hôpital Enfant-Jésus, 1401, 18e Rue, Québec
Pour renseignements
525-6044
fax: 525-6971

PEPIN
Soeur Marie-Ange

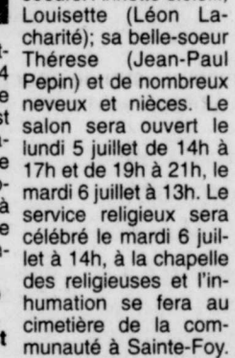


À l'infirmerie Bon-Pasteur, est décédée, le dimanche 4 juillet 1999, Soeur Marie-Ange Pepin (Sr St-Gilbert), à l'âge de 91 ans, après 72 ans de vie religieuse. Elle était native de St-Martin de Beauce. Outre les membres de sa famille religieuse, elle laisse dans le deuil, ses soeurs: Annette s.c.s.l., Louisette (Léon Lacharité); sa belle-soeur Thérèse (Jean-Paul Pepin) et de nombreux neveux et nièces. Le salon sera ouvert le lundi 5 juillet de 14h à 17h et de 19h à 21h, le mardi 6 juillet à 13h. Le service religieux sera célébré le mardi 6 juillet à 14h, à la chapelle des religieuses et l'inhumation se fera au cimetière de la communauté à Sainte-Foy. La direction des funérailles a été confiée à la maison funéraire

LÉPINE-CLOUTIER
715, de St-Vallier Est
Québec

La chapelle et le salon mortuaire sont situés au 1180, chemin Sainte-Foy, Québec. Prière de ne pas envoyer de fleurs.
Pour renseignements:
529-3371
télécopieur: 529-9506
courriel:
lepine-cloutier@qc.aibn.com

RHÉAUME
Irène



Au Pavillon St-Augustin, le 3 juillet 1999, est décédée dame Irène Rhéaume (autrefois de St-Roch), fille de feu monsieur Narcisse Rhéaume et de feu dame Hilda Boulet. Un service sera chanté le mercredi 7 juillet, à 10h, en l'église St-Pascal de Maizerets, 1895, de la Canardière, Québec et de là au cimetière St-Charles sous la direction de la maison funéraire

Lépine Cloutier
2150, Deblois
Giffard

La famille recevra les condoléances une demi-heure avant la cérémonie. Elle laisse dans le deuil sa soeur Cécile (feu Charles-Édouard Grenier) et de nombreux neveux, nièces des familles Rhéaume et Grenier. Un remerciement particulier au personnel du Pavillon St-Augustin pour leurs bons soins prodigués.
Pour renseignements:
529-3371
Télécopieur: 529-9506
Courriel: lepine-cloutier@qc.aibn.com

ROBERGE
Jean-Paul



À son domicile, le 3 juillet 1999, à l'âge de 76 ans, est décédé M. Jean-Paul Roberge, époux de dame Jeannette Blouin. Il demeurait à Beauport (Giffard). Il fut à l'emploi de «Direct System» durant 37 ans. Le service religieux sera célébré en présence des cendres, le mercredi 7 juillet à 11h, en l'église St-Ignace de Loyola (3325, rue Loyola), où la famille recevra les condoléances une heure avant la cérémonie. Les cendres seront par la suite inhumées au cimetière St-Jean, Île d'Orléans. Il laisse dans le deuil, outre son épouse, ses enfants, gendres et belles-filles: Johanne (Michel Bernier), France, Jean (Céline Brassard), Nathalie (Miguel Cazares); ses petits-enfants: Yannick, Cédric, Jonathan, Dany, Lydia, Enricky; ses frères et soeurs: Florence (feu Amable Perras), Marcel (Luce Bédard), Irène (feu Roger Brousseau); ses beaux-frères et belles-soeurs: Blanche Dutil (feu Alphonse Roberge), Rita Bédard (feu Georges Roberge), Irène Bédard (feu Roméo Roberge), Jeanne Paquet (feu Magella Roberge), Adrienne Bérubé (feu Paul-Émile Roberge); ainsi que plusieurs neveux, nièces, cousins, cousines, parents et ami(e)s. Sincères remerciements au docteur Pierre D'Amours ainsi qu'aux infirmières de l'hôpital Laval pour leurs bons soins prodigués. Que vos témoignages de sympathie se traduisent par un don à l'Association pulmonaire du Québec, 4837, rue Boyer, bureau 100, Montréal (Québec) H2J 3E6 tél.: 1-800-295-8111.
La direction des funérailles a été confiée à la

Coopérative funéraire de la Seigneurie
2450, av. St-Clément
Giffard, Beauport
Pour renseignements
663-4735
télécopie: 663-2328
coopseig@globetrotter.net

TAZZER
Piero

À Québec, le 1er juillet 1999, est décédé accidentellement M. Piero Tazzer. Un service religieux a été célébré dans l'intimité à l'église St-Dominique le 2 juillet. Les funérailles ont été confiées à la

Coopérative funéraire PIED DE LA FALAISE
525, Prince-Édouard
Québec

Aux familles de M. et Mme Tazzer, veuillez accepter notre message de profonde sympathie.
Nous tenons à remercier Mme Madeleine Therrien, consul du Mexique à Québec, pour sa grande disponibilité.
Pour renseignements
525-4637
Michel Turgeon, d.g.

VIENS
Charles-Aimé



À son domicile, le 4 juillet 1999, est décédé à l'âge de 93 ans, monsieur Charles-Aimé Viens, demeurant à Amqui, époux en premières noces de feu dame Dora Gagné et en deuxièmes no

EN BREF

Elvis détrône *Star Wars* et établit un record

Le film *Elvis Gratton II, miracle à Memphis* a détrôné le grand champion au box-office québécois *Star Wars* pour un premier week-end. Il a totalisé plus de 1 million$ en recettes, pour une moyenne d'un peu plus de 11000$ par écran. À son premier week-end, *La menace fantôme* avait cumulé des gains d'un peu plus de 915000$. Le film *Elvis Gratton II* a non seulement effacé le record de *Star Wars* mais dépasse largement le succès de *Titanic*, version française, qui avait récolté un peu plus de 550000$ lors de sa première fin de semaine sur les écrans. (PC)

Première tournée d'Eurythmics en dix ans

Cela faisait dix ans qu'Annie Lennox et Dave Stewart n'étaient pas partis en tournée ensemble. Le couple de Eurythmics, groupe phare des années 80, a annoncé hier qu'il reprenait la route, au profit de Greenpeace et d'Amnesty International. La tournée commencera en septembre en Allemagne et passera par la France, l'Italie, les États-Unis, l'Australie, la Suède et le Danemark pour s'achever en Grande-Bretagne en décembre. Les auteurs du tube de 1983 *Sweet Dreams (Are Made of This)* ont annoncé la nouvelle lors d'un mini concert sur le *Rainbow Warrior II*, bateau de Greenpeace, ancré au pied de la Tour de Londres. Dix ans après s'être éloignés l'un de l'autre, Annie Lennox et Dave Stewart ont recommencé à travailler sur un nouvel album l'année dernière. «Nous donnons tous les bénéfices de la tournée et des produits commerciaux aux deux organisations. Nous allons essayer de rassembler un million de personnes, et nous espérons que cela fera beaucoup», a déclaré Dave Stewart. (AP)

Roch Carrier dirigera la Bibliothèque nationale du Canada

OTTAWA (PC) — L'écrivain Roch Carrier a été nommé à la direction de la Bibliothèque nationale du Canada, cette nomination visant en partie à accroître le profil de l'institution tout en la rendant plus accessible au grand public.

La communauté des bibliothécaires maintient depuis longtemps que le poste doit aller à un bibliothécaire professionnel, comme la directrice sortante, Marianne Scott, qui occupait ce poste depuis 1984.

Toutefois, ni l'Association canadienne des bibliothécaires ni l'Association canadienne des bibliothèques publiques n'a critiqué la nomination de M. Carrier, rendue publique hier à Ottawa par le ministère du Patrimoine canadien. Il entrera en fonction à l'automne.

Le nouveau bibiothécaire national est perçu comme un ardent défenseur des institutions culturelles canadiennes. On s'accorde à dire qu'il a évité d'importantes réductions budgétaires au Conseil des arts du Canada tandis qu'il en était le directeur, de 1994 à 1997.

«Un grand Canadien a été nommé à ce poste, un auteur de renom pour qui les institutions culturelles de même que la préservation et la transmission de notre patrimoine sont de toute évidence importantes», a déclaré la présidente de l'Association canadienne des bibliothèques publiques, Wendy Newman.

Le ministère du Patrimoine a également annoncé la nomination de M. Ian Wilson, archiviste de l'Ontario depuis 1986, au poste d'archiviste national du Canada. À titre de spécialiste en gestion de collections de documents gouvernementaux, M. Wilson jouit d'une réputation internationale.

Le plus grand défi de MM. Carrier et Wilson sera «d'assurer le passage de ces institutions au troisième millénaire et d'accroître leur accès à la population canadienne», a souligné la ministre Sheila Copps.



COLLABORATION SPÉCIALE, HENRI MICHAUD

Julie Houde et Stéphane Côté, respectivement lauréats des catégories «interprète» et «auteur-compositeur-interprète» du Festival en chanson 1999, le parrain de l'édition, Plume Latraverse et le sourcier, Gilles Vigneault.

FESTIVAL EN CHANSON DE PETITE-VALLÉE

Un auteur-compositeur de Québec couronné

«C'est une véritable rampe de lancement», commente Stéphane Côté

HENRI MICHAUD
Collaboration spéciale

■ PETITE-VALLÉE — Le 17e Festival en chanson de Petite-Vallée fait maintenant partie de l'histoire. Ce rendez-vous culturel aura cette année encore fourni son lot d'émotions fortes, notamment pour les quatre lauréats couronnés dimanche soir.

À sa deuxième participation au Festival, Stéphane Côté, 27 ans, de Québec a remporté les honneurs de la catégorie «auteur-compositeur-interprète». «C'est une véritable rampe de lancement. Le choix du jury va me donner un sérieux coup de pouce, mais il me faudra travailler dur. D'ailleurs, je suis en train de monter une équipe afin de lancer un CD, dès l'an prochain.»

Julie Houde, originaire de Rimouski et résidante de Drummondville, a remporté le titre chez les interprètes, notamment grâce à l'interprétation de la «Valse à 1000 temps» de Jacques Brel. «Wow, je flotte sur un nuage... a confié la jeune femme de 20 ans. Je sais qu'il me faudra travailler pour faire carrière mais quel beau défi.»

Pour leur part, Marie-Hélène Bergeron et Wilson Juneau ont respectivement remporté les honneurs des catégories «parolier» et «compositeur».

La magie du Festival a encore opéré. Ainsi, le parrain de la 17e reprise, Plume Latraverse, a confirmé son retour l'an prochain. «Je vais m'inventer un rôle, grand plumier peut-être. Mais je ne voudrais pas être membre du jury. Il y a du talent ici qui demande seulement un peu de polissage.»

Plume confirme son retour pour l'an prochain

L'artiste semblait moins à l'aise dans son rôle de parrain. «On apprend sur le tas. Surtout que mon rôle était de donner des conseils que je pourrais me donner moi-même. Mais je suis passé d'émotions en émotions, tout au long de la semaine.»

La ministre de la Culture et des Communications, Agnès Maltais, a également été séduite. «C'est surtout le volet formation qui m'intéresse. Il y a peu de formation en chanson, au Québec.» Mme Maltais n'a pu confirmer la levée du moratoire sur les équipements culturels «mais une entente a été conclue et le projet de village en chanson va se réaliser». Le tout devrait être confirmé cet automne.

Gilles Vigneault et Bruno Fecteau ont également lancé des commentaires éloquents. «La qualité des participants est supérieure à l'an dernier» a confié le poète de Natashquan tandis que son pianiste a soutenu qu'il devenait, chaque année, «un meilleur compositeur» grâce à son passage à Petite-Vallée.

John Travolta passe comme... un jet

Il était dans Charlevoix hier pour faire du repérage pour son prochain film

LAURA-JULIE PERREAULT
Le Soleil

■ QUÉBEC — Québec, un jour. Taïwan, le lendemain. L'avion John Travolta et son célèbre pilote, l'acteur américain lui-même, auront passé tout juste quelques heures sur le sol de Québec...mais devraient y revenir très bientôt.

La star américaine était de passage au Québec hier pour faire du repérage dans la région de Charlevoix. C'est dans ce coin de pays que M. Travolta compte tourner un drame de science-fiction, tiré du livre *Battlefield Earth*, écrit par le fondateur de l'Église de scientologie, Lafayette Ron Hubbard.

John Travolta et Tom Cruise sont deux des plus célèbres adeptes de cette religion qui compte des millions de fidèles de par le monde.

PILOTE TRAVOLTA

C'est hier matin à l'aube que le Boeing 707, immatriculé N707JT, s'est posé sur la piste de l'aéroport de Sainte-Foy. John Travolta, maniaque d'aviation, le pilotait à l'atterrissage, aux dires des gardes de sécurité de l'aéroport.

Une voiture est ensuite venue cueillir la vedette américaine pour l'amener dans Charlevoix. Vers 20h30, hier soir, M. Travolta et son fils Jet qui l'accompagnait, sont remontés à bord de l'appareil qui, selon nos informations, mettait le cap vers Taïwan.

L'AN 3000

Le tournage du film devrait avoir lieu cet été. Lors d'une conférence de presse en mai, l'acteur annonçait qu'il séjournerait au Québec entre le 5 juillet et le 7 septembre.

En plus d'être l'un des producteurs du film, John Travolta y tiendra un rôle important. Un budget de 80 millions$ sera alloué à ce film dont l'action se déroule en l'an 3000. Le roman dont l'histoire est tirée a été écrit en 1980 et raconte les péripéties d'un héros qui libère la race humaine de l'hégémonie des Psychlos, une espèce d'extraterrestres qui fait des ravages sur la Planète bleue. La visite de la mégastar sur les sites québécois de tournage coïncidait ironiquement avec les récriminations des syndicats hollywoodiens qui veulent rapatrier en terre américaine les mégaproductions cinématographiques.

Tournage, cet été, de *Battlefield Earth*, de Ron L. Hubbard

PROVINCE DE QUÉBEC
COMTÉ DE CHAUVEAU

VILLE DE VAL-BÉLAIR

AVIS PUBLIC
ASSEMBLÉE PUBLIQUE DE CONSULTATION

Aux personnes intéressées par les projets de règlements modifiant le **Règlement VB-331-88** et ses amendements concernant le plan d'urbanisme de la Ville de Val-Bélair et le **Règlement de zonage VB-334-88** et ses amendements.

AVIS PUBLIC EST DONNÉ DE CE QUI SUIT:

1. - Lors d'une séance tenue le 5 juillet 1999, le conseil a adopté deux projets de règlements d'amendement modifiant:
   - le **Règlement VB-331-88** et ses amendements intitulé «Plan d'urbanisme» afin d'enlever le tracé de la voie ferrée apparaissant sur le plan d'affectation du sol;
   - le **Règlement VB-334-88** et ses amendements intitulé «Règlement de zonage» afin d'enlever le tracé de la voie ferrée apparaissant sur le plan de zonage et de retirer les dispositions relatives à l'occupation du sol sur les terrains aux abords d'une voie ferrée.
2. - Une assemblée publique de consultation sur les projets de règlements aura lieu le 21e jour de juillet 1999, à 19 heures, à la salle du conseil, 1105, avenue de l'Église Nord, Val-Bélair. Au cours de cette assemblée, monsieur Roger Naud, conseiller, expliquera les projets de règlements et les conséquences de leur adoption, et entendra les personnes et organismes qui désirent s'exprimer.
3. - Les projets de règlements peuvent être consultés aux bureaux de la Municipalité, 1105, avenue de l'Église Nord, Val-Bélair, du lundi au vendredi, de 8h30 à 12h et de 13h à 16h.

DONNÉ À VAL-BÉLAIR, CE 6 JUILLET 1999

SUZANNE PÂQUET, O.M.A.
GREFFIÈRE

1437978

PROVINCE DE QUÉBEC
COMTÉ DE CHAUVEAU

VILLE DE VAL-BÉLAIR

APPEL D'OFFRES

Fourniture de deux (2) bennes extrarobustes pouvant servir comme épandeur ou benne basculante

La Ville de Val-Bélair, comté de Chauveau, demande des soumissions pour l'achat de deux (2) bennes extrarobustes.

Les documents de soumission pourront être obtenus à compter du 7 juillet 1999 à partir de 8h30, en s'adressant au bureau du Service des travaux publics de la Ville de Val-Bélair au 1109, avenue de l'Église Nord, Val-Bélair (Québec) G3K 1X5, sur paiement d'un montant non remboursable de 50$.

Pour être valide, toute soumission devra être accompagnée d'un chèque visé ou un cautionnement de soumission équivalant à 10% du montant total de la soumission et émis au nom de la Ville de Val-Bélair.

Les soumissions devront être livrées avant 15 heures le 19 juillet 1999 au bureau de la greffière, 1105, avenue de l'Église Nord, Val-Bélair (Québec) G3K 1X5.

Les soumissions seront ouvertes le même jour, à 15 heures 05, au bureau de la greffière.

La Ville de Val-Bélair ne s'engage à accepter ni la plus basse ni aucune des soumissions reçues.

Donné à Val-Bélair, ce 6 juillet 1999

Suzanne Pâquet, o.m.a.
greffière

1438094

PROVINCE DE QUÉBEC
COMTÉ DE CHAUVEAU

VILLE DE VAL-BÉLAIR

APPEL D'OFFRES

Modification d'un camion Kenworth 1972
 # série: C 8555 N 87948

La Ville de Val-Bélair, comté de Chauveau, demande des soumissions pour la modification d'un camion Kenworth 1972 de 6 roues en 10 roues.

Les documents de soumission pourront être obtenus à compter du 7 juillet 1999 à partir de 8h30, en s'adressant au bureau du Service des travaux publics de la Ville de Val-Bélair au **1109, avenue de l'Église Nord, Val-Bélair (Québec) G3K 1X5.**

Les soumissions devront être livrées **avant 15 heures le 16 juillet 1999** au bureau de la greffière, **1105, avenue de l'Église Nord, Val-Bélair (Québec) G3K 1X5.**

Les soumissions seront ouvertes le même jour, à 15 heures 05, au bureau de la greffière.

La Ville de Val-Bélair ne s'engage à accepter ni la plus basse ni aucune des soumissions reçues.

Donné à Val-Bélair, ce 6 juillet 1999

Suzanne Pâquet, o.m.a.
greffière

1438096

PAM
686-3344

AVIS DE DEMANDE DE DISSOLUTION

PRENEZ AVIS que la compagnie **Gestion Gobeis inc.** demandera à l'Inspecteur général des institutions financières la permission de se dissoudre.

SILLERY, CE 2 JUILLET 1999

JOLI-COEUR LACASSE LEMIEUX SIMARD ST-PIERRE, s.e.n.c.
Procureurs de la compagnie

1438085

VOTRE AGENDA DU 6

ENVOYEZ VOS COMMUNIQUÉS, CINQ JOURS AVANT PUBLICATION, À:
Ginette Custeau,
LE SOLEIL,
C.P. 1547, succ. terminus,
925, chemin Saint-Louis, Québec, G1K 7J6

Tél: 686-3489 Fax: 686-3374
Courriel: Agenda@lesoleil.com

CINÉMA

★Les chiffres indiquent la valeur artistique; (2) remarquable; (3) très bon; (4) bon; (5) moyen; (6) pauvre. Les cotes sont fournies par l'Office des communications sociales; elles peuvent différer de celles des critiques du SOLEIL.

CINÉPLEX CHAREST (529-9745 ou 9746). Star Wars: La menace fantôme (4) 12h30, 15h30, 18h30, 21h30 (G). **Tarzan (4)** 13h50, 16h10, 18h20, 20h30 (G). **Astérix et Obélix contre César (5)** 13h20, 18h40 (G). **Notting Hill (4)** *v.f.* 16h, 21h (G). **La fille du général (5)** 13h, 15h50, 19h20, 21h50 (16 ans). **Austin Powers 2 (4)** *v.f.* 14h, 16h45, 19h, 21h10 (G). **Les mystères de l'Ouest (-)** 13h40, 16h30, 18h50, 21h40 (G). **Elvis Gratton II (6)** 12h15, 14h40, 17h10, 19h30, 22h (G). **Drôle de père (5)** 12h40, 14h55, 17h, 19h10, 21h20 (G). Adm. 5,99$; 17 ans et moins/âge d'or: 3,50$. Matinées: lun. au jeu, 2,99$; ven. sam. dim., 3,75$. Mar. Mer. 2,99$ (sauf en soirée pour Star Wars).

CLAP (650-CLAP). ★**Astérix et Obélix contre César (5)** 13h, 15h05, 17h10, 19h15, 21h20 (G). ★**Buena Vista Social Club (4)** *v.o.s.t.f.* 12h45, 14h50, 16h55, 19h, 21h05 (G). ★**Lautrec (4)** 12h30, 14h55, 19h05 (13 ans). ★**Cours, Lola, cours (4)** 17h20, 21h30 (G). ★**Le songe d'une nuit d'été (5)** 17h, 21h45 (G). ★**Thé avec Mussolini (5)** 12h20, 14h40, 19h25 (G). Adm.: 6,50$, ★Primeurs: 8,50$ ven. au dim. après 18h, 14 ans et moins et plus de 50 ans: 5,50$, mar. et mer.: 5$.

GALERIES DE LA CAPITALE (628-2455). Les mystères de l'Ouest (-) 13h15, 16h, 17h30, 19h15, 20h, 21h45, 22h30 (G). **South Park (-)** *v.f.* 12h45, 15h, 17h20, 19h30, 21h50 (13 ans). **Wild wild West (-)** *v.o.a.* 13h, 16h10, 19h20, 22h (G). **Summer of Sam (-)** *v.o.a.* 12h35, 15h50, 19h10, 22h10 (16 ans). **Star Wars: The Phantom Menace (4)** *v.o.a.* 12h45, 15h45, 19h, 22h (G). **Tarzan (4)** *v.f.* 12h10, 12h40, 13h10, 14h20, 14h50, 15h20, 16h30, 18h45, 19h15, 21h30 (G). **La fille du général (5)** 12h10, 14h40, 17h15, 20h15, 22h45 (16 ans). **General's daughter (5)** 13h15, 16h, 19h10, 21h45 (16 ans). **Astérix et Obélix contre César (5)** 12h30, 15h, 17h35, 20h, 22h20 (G). **Instinct (5)** *v.f.* 21h (13 ans). **Austin Powers 2 (4)** *v.f.* 12h15, 14h30, 16h40, 19h, 21h15 (G).

LAURENTIEN (622-1077). Star Wars: La menace fantôme (4) 12h, 12h30, 13h30, 15h, 15h30, 16h30, 18h, 18h30, 20h, 21h, 21h30 (G). **Drôle de père (5)** 12h35, 13h10, 14h40, 16h15, 16h50, 19h, 19h40, 21h15, 22h (G). **Big Daddy (5)** *v.o.a.* 13h, 15h40, 19h05, 21h20 (G). **La momie (5)** 14h50, 18h10 (13 ans). **Notting Hill (4)** *v.f.* 12h10, 12h50, 16h10, 18h50, 20h50 (G). **Elvis Gratton II (6)** 12h15, 12h45, 13h15, 13h45, 14h30, 15h05, 15h35, 16h, 17h, 17h25, 18h05, 18h40, 19h20, 19h45, 20h20, 21h10, 21h40, 21h55 (G). **Austin Powers 2 (4)** *v.o.a.* 21h35 (G). Adm. 8,75$; 65 ans et plus/moins de 14 ans: 5,25$. Sam. dim. avant 18h: 6,50$. Mar. Mer. 5,25$ (sauf pour Star Wars).

LIDO (837-0234). **Les mystères de l'Ouest (-)** 13h, 15h30, 19h, 21h30 (G). **Drôle de père (5)** 13h, 15h30, 19h, 21h30 (G). **Austin Powers (4)** 13h, 15h30, 19h (G). **Elvis Gratton II (6)** 13h, 15h30, 19h, 21h30 (G). **La fille du général (5)** 19h, 21h30 (16 ans). **Star Wars: La menace fantôme (4)** 12h45, 15h30, 18h45, 21h30 (G). **Tarzan (4)** 13h, 15h30, 19h, 21h30 (G). **Notting Hill (4)** *v.f.* 13h, 15h30, 21h30 (G). Adm.: Matinées et Lun. au mer. 6$; 12 ans et moins (sauf films cotés 13 ans+) et 65 ans et plus: 3,50$. Jeudi: 4$; 12 ans et moins et 65 ans et plus: 3$. Ven. Sam. Dim. (soirée): 8,50$.

SAINTE-FOY (656-0592). **Star Wars: La menace fantôme (4)** 13h10, 16h, 19h, 21h45 (G). **Tarzan (4)** *v.f.* 12h45, 14h50, 17h, 19h15, 21h20 (G). **Elvis Gratton II (6)** 13h25, 16h20, 19h30, 22h (G).

CINÉPARC BEAUPORT (667-5362). Projection à la brunante. Écran 1- **Les mystères de l'Ouest (). La matrice (4)** (13 ans). Écran 2 - **Drôle de père (5). Le treizième étage (5)** (13 ans). Écran 3: **Elvis Gratton II (6). Le dernier souffle (4)** (13 ans). Adm. 8$ pour 14 ans et plus; 2$ pour 13 ans et moins; gratuit pour 2 ans et moins, 5$ aînés. Mar. Mer. 5$.

CINÉ-PARC DE LA COLLINE. Projection au crépuscule. Ouverture à 19h. les ven. et sam. À 19h30 du dim. au jeudi. Écran 1: **La fille du général (5). Le règlement (5)** (16 ans). Écran 2: **Drôle de père (5). Le treizième étage (5)** (13 ans). Adm. 8$; 5$ aînés; 2$ 13 ans et moins. Mardis, mercredis: 5$.

ALOUETTE, Saint-Raymond (418 337-2465). **Elvis Gratton II (6)** Ven. Sam. 19h, 21h15. Dim. 13h30, 19h30. Lun. à Jeu. 19h30 (G). **Austin Powers 2, agent 00sexe (4)** Ven. Sam. 19h10, 21h30. Dim. 13h45, 19h45. Lun. à jeu. 19h45 (G). Adm. 7,25$; 13 à 19 ans et âge d'or: 5,25$; 12 ans et moins: 3,50$. Mar. Mer. 5$; 12 ans et moins: 3,50$.

MUSÉE DU QUÉBEC. Ciné-lune vers 21h: **Agence matrimoniale,** comédie de Jean-Paul Le Chanois. En cas de pluie à 20h à l'auditorium. Entrée libre. Apportez vos chaises.

BIBLIOTHÈQUE DE CHARLESBOURG, 7950, 1re Avenue. À 14h: **Les aventures de la Courte Échelle, vol.5.** Entrée libre.

THÉÂTRE

LE CID MAGHANÉ de Réjean Ducharme par la troupe des Fonds de Tiroir. Avec Ludger Côté, Éva Daigle, M-France Desranleau et autres. Mise en scène de Frédéric Dubois. Lun. au jeu. 20h. Maison Blanchette, 4187, côte de Cap-Rouge, Cap-Rouge. Rés.: 692-4212. Jusqu'au 12 août.

DERNIER ÉTÉ AVANT L'AN 2000 de Bori. Mise en scène par le groupe Bori sous la direction d'Yvon Bilodeau. Int. Stéphane Côté, Louis Gagné, Pierre Potvin et Edgar Bori. Mar. au sam. 20h30. Théâtre du Manoir du Lac Delage, 40, av. du Lac Delage. Rés.: 848-7444. Jusqu'au 28 août.

TON MOI EST À MOI. Comédie de Sylvie Lemay, mise en scène de Jacques Lessard. Avec Ginette Guay, Carol Cassistat, Marie-Josée Bastien, Vincent Champoux et autres. Mar. au sam. 20h30. Théâtre La Fenière, 1500, rue de la Fenière, Ancienne-Lorette. Rés. 872-1424 ou 1 877 872-1424. Jusqu'au 10 juillet.

VIVEMENT LUNDI ! Comédie de Carole Tremblay. Mise en scène de Lise Castonguay. Int. Erika Gagnon, Denis Lamontagne, Jack Robitaille et Andrée Vachon. Mer. au sam. 20h. Théâtre d'été de la Dame blanche, 2490, av. Royale, Beauport. Rés. (418) 661-5156. Jusqu'au 28 août.



La série OPÉRA CHAMPÊTRE sera à nouveau présentée cet été dans douze sites différents. Plus de quarante-cinq concerts gratuits avec (de gauche à droite en avant) les artistes lyriques Marie-Josée De Varennes, Sabrina Ferland, Nancy Coulombe et à l'arrière Marie-Hélène Couture, Luce Vachon et Marc Ferland.

SIX PALMIERS. Comédie dramatique avec Thérèse Perreault. Mar. au sam. Théâtre de l'île d'Orléans, 342, du Galendart, Saint-Pierre Île d'Orléans. Rés. 828-0937. Jusqu'au 5 septembre.

LE SIÈCLE EN CHANSONS par le Théâtre lyrique du Nord. Avec Hélène Couture, mezzo-soprano, Paule-Andrée Cassidy, comédienne-chanteuse, Raymond Bournival, baryton, Nicole Rivard, soprano-léger, Claire Pascot, soprano, Marie-Francine Godin, comédienne, Robert Huard, basse et Yves Cantin, ténor, Hélène Garon, pianiste. Ven. sam. de juillet à 20h. Mer. au sam. en août. Le Relais du Lac-Beauport. Rés.: 849-7123.

UN ALLER-RETOUR AU PARADIS par le Théâtre des Fantaisies lyriques. Mise en scène de Vincent Coulombe et Christine Lanouette. Int. Nathalie Caron, Ghislaine Couture, Marlène Couture, Johanne Savard, Jean-Paul Cormier, Vincent Coulombe, Michel Desbiens et Dany Vallerand. Ven. et sam. à 20h. Au 745, route 138, Neuville. Rés.: 652-1608. Jusqu'au 29 août.

LE PRINCE TRAVESTI de Marivaux par la troupe In-Nomine. À 20h30. Café des Arts, 1000, rue Saint-Jean. Adm. 7$.

CONFÉRENCES

A.C.E.P. «Comment identifier et atteindre nos objectifs» par Réjean Déziel. De 19h30 à 22h. Maison Deschamps, 740, boul. des Chutes, Beauport. Adm. 10$; 5$ âge d'or et étudiants.

«LE YOGA, UN ART DE VIVRE AU QUOTIDIEN». Conférence-méditation avec Ma Madhurananda. À 19h, à l'hôtel Universel, 2300, ch. Sainte-Foy. Participation: 20$. Inf. Rés. 656-4233.

RÉUNIONS

CAFÉ RENCONTRE HOMME. Thème: Qu'est-ce qui m'aide à passer au travers des moments difficiles? À 19h30 au 1575, 3e Avenue. Adm. 3$; 2$ membre. Inf. 648-6480.

LE RES/SENTI. Causerie avec Guy Blouin à 19h30. Thème: Tenir compte de ce que tu ressens. Au 5935, rue St-Georges, Lévis. Adm. 10$. Inf. 837-5518.

JOUEURS ANONYMES. Groupe d'entraide pour joueurs compulsifs. Les mardis à 19h30 au Patro Laval, 145, rue Bigaouette. Inf. 871-0131.

SPECTACLES ET VARIÉTÉS

PAULE-ANDRÉE CASSIDY «Un tour de lune en chansons» avec Paskale Leclerc, bassoniste et Steve Rousseau, percussionniste. Lun. au ven. à 12h30 et 14h. Musée de la civilisation. Relâche du 5 au 8 août.

LES SHOWS MIDIS. Invité: Les Crocodiles, jazz à gogo sous la direction d'André Larue. Auj. et demain à 12h. Agora de la bibliothèque Gabrielle-Roy. Gratuit. En cas de pluie, annulé.

LE CIRQUE DU SOLEIL «Dralion» dans une mise en scène de Guy Caron. Création de Gilles Sainte-Croix. Mar. mer. jeu. à 20h. Ven. 17h30 et 21h30. Sam. 16h et 20h. Dim. 13h et 17h. Sur le terrain des Galeries de la Capitale. Adm. 22,25$ à 49,50$; enfants 17,75$ à 34,50$. Rés. 643-8131, 691-7211 1 800 361-4595. Jusqu'au 18 juillet.

MUSIQUE

ORCHESTRE SYMPHONIQUE DE QUÉBEC, dirigé par Stéphane Laforest. Ce soir et demain à 20h30, au parc de la Chute-Montmorency. Au programme: Von Suppé, Bizet, Strauss, Brahms. Gratuit.

OPÉRA CHAMPÊTRE avec Sabrina Ferland, soprano, Luce Vachon, soprano et Marie-Hélène Couture, contralto. À 12h. Maison Hamel-Bruneau, 2608, chemin Saint-Louis, Ste-Foy. Gratuit.

CALGARY BOYS CHOIR. À 19h30. Église Notre-Dame des Victoires. Entrée libre.

DIVERS

COMPOSTAGE DOMESTIQUE. Séance d'information par Lili Michaud à 19h au site de démonstration en compostage domestique du Jardin Van den Hende. Entrée libre. Inf.:656-3410.

CLUB DE MARCHE STE-MARIA-GORETTI. Marche guidée d'une heure les mardis à 19h. Départ du Centre des Loisirs, 7475, av. Paul Comtois. Inf. 624-7890.

CENTRE DE VALORISATION DU PATRIMOINE VIVANT. Ateliers de tissage et de tricot. De 10h à 17h. Maison Paradis, 42, rue Notre-Dame, Place-Royale. Entrée libre.

(publicité)
RENCONTRE
DANS LA TROISIÈME DIMENSION
Rencontre dans la 3e DIMENSION en 3D
Tous les jours 10h, 12h, 14h, 16h.
Sur la piste des Éléphants
Tous les jours 11h, 13h, 15h
PROGRAMME DOUBLE
En journée de 10h à 15h et en soirée 17h, 19h, 21h.
Réservations sur cartes VISA et MASTER CARD 627-4688 (frais de service en sus).
RENSEIGNEMENTS 627-IMAX, 1 800 643-IMAX
IMAX LE THÉÂTRE À Québec

5 jours pour 5$
Pour des articles de 100$ et moins. Pour un temps limité
LE SOLEIL
Annonces classées 686-3311

CINÉMAS CINÉPLEX ODÉON
LE LAURENTIEN Des Gradins et Le Bourgneuf 622 1077 ciné RABAIS MARDI ET MERCREDI TOUTE LA JOURNÉE 5,25$
PLACE CHAREST Du Pont et Boulevard Chareste 529 9745 ciné RABAIS MERCREDI TOUTE LA JOURNÉE 2,99$
CINÉ-PARC DE LA COLLINE ROUTE 20 (SORTIE 311) 831-0778
CINÉ-PARC BEAUPORT ROUTE 40 (SORTIE 320) 667 5362
CONSULTEZ LA CHRONIQUE CINÉMA DU JOURNAL
Adam Sandler DRÔLE DE PÈRE version française de BIG DADDY
COLUMBIA PICTURES
À L'AFFICHE! ✓ SON DIGITAL
CINÉPLEX ODÉON PLACE CHAREST ✓ | LES PROMENADES DE LÉVIS CINÉMA LIDO ✓ | CINÉMA ST-GEORGES ST-GEORGES DE BEAUCE ✓ | CINÉMA LIDO RIMOUSKI ✓ | version o. anglaise et version française CINÉPLEX ODÉON LAURENTIEN ✓
CINÉ-PARC BEAUPORT | CINÉ-PARC DE LA COLLINE | 2e film aux c.-p.: LE 13e ÉTAGE CONSULTEZ LA CHRONIQUE CINÉMA DU JOURNAL

« ... UN GRAND BRAVO, ET TOUTE MON ADMIRATION. »
STAR WARS ÉPISODE I LA MENACE FANTÔME
www.starwars.com
À L'AFFICHE ! VERSION FRANÇAISE
CINÉPLEX ODÉON LAURENTIEN ++ | LES PROMENADES DE LÉVIS CINÉMA LIDO | CINÉPLEX ODÉON PLACE CHAREST + | FAMOUS PLAYERS STE-FOY
PRÉSENTÉ EN DTS PRÉSENTÉ EN SDDS
VERSION ORIGINALE ANGLAISE
FAMOUS PLAYERS GALERIES DE LA CAPITALE
COUPONS-RABAIS ET LAISSEZ-PASSER REFUSÉS
CONSULTEZ LA CHRONIQUE CINÉMA DU JOURNAL

Fêtes Nouvelle-France
• Québec • DU 4 AU 8 AOÛT 1999 •
À L'ABORDAGE !
LE LAISSEZ-PASSER ESSENTIEL DES FÊTES 1999
Disponible dans les SAQ de la région de Québec dès le 20 juillet et sur les sites de l'événement au coût de 5$.
Courez la chance de gagner un voyage à Paris GRACIEUSETÉ DE VOYAGES LAMBERT.
Programme officiel
Procurez-vous le programme officiel des Fêtes qui sera encarté dans le journal Le Soleil, le samedi 31 juillet.
1er Concours « Costumez-vous ! »
Costumez-vous de style Nouvelle-France (au minimum 3 pièces de costume) et courez la chance de gagner un voyage en Louisiane, GRACIEUSETÉ DE VOYAGES LAMBERT.
Présentez-vous au kiosque d'information situé à la « Foire du vêtement » à la Place Royale pour remplir un coupon de participation.
2e Concours « Défilez vos plus beaux atours ! »
Parader vos beaux costumes lors des défilés de mode Nouvelle-France qui auront lieu les 5-6 août à 19h, le 7 août à 12h et 18h30, le 8 août à 12h. Un jury sélectionnera les plus beaux costumes parmi trois catégories : enfants, bourgeois, paysans et autres.
Un prix sera remis aux finalistes et la personne gagnante se méritera la location de 40 costumes pour une soirée, GRACIEUSETÉ DE FACE-À-FACES.
Détails au kiosque d'information de la « Foire du vêtement » à la Place Royale.
UPA UNION DES PRODUCTEURS AGRICOLES (Région de Québec) et ses partenaires
Pour information : (418) 694-3311 www.nouvellefrance.qc.ca
COMMISSION DE LA CAPITALE NATIONALE DU QUÉBEC
BELLE GUEULE | Audi | NAYA | SAQ | PEPSI | Radio-Canada Télévision | LE SOLEIL

festival d'été de Québec du Maurier
Les Arts du Maurier | radio énergie
Hydro Québec
le monde à votre portée