

LE SOLEIL
TÉLÉ

DU 1^{er} AU 7 JUIN 1996

UN *BOUILLON* *DE CULTURE* QUÉBÉCOIS

Dimanche, à 20h,
à Radio-Québec

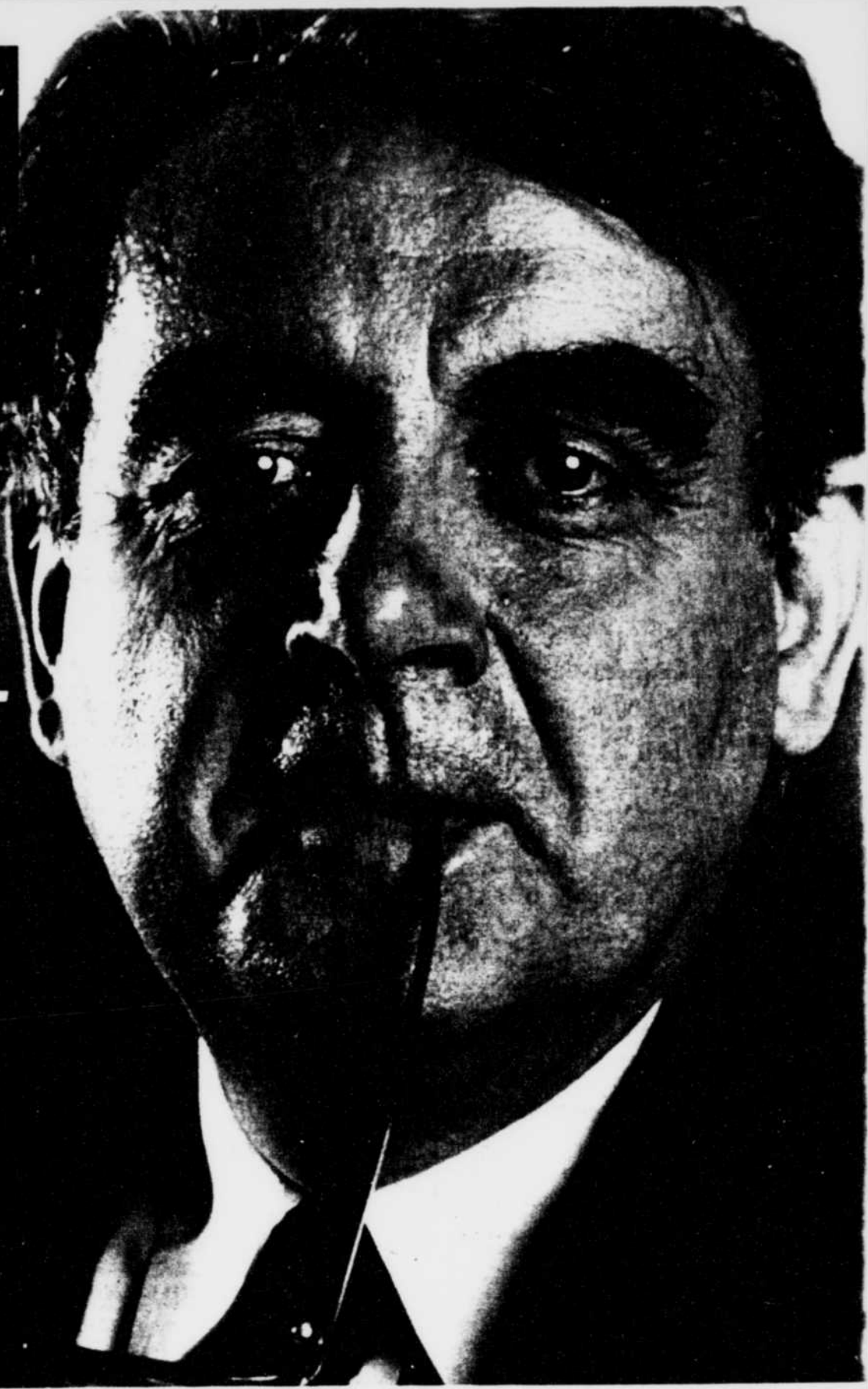

*Fenêtres démunées?
Laissez-nous le
soin de les habiller!*



*Service de
décoration
à domicile
gratuit*

661-0909

Service téléphonique
24 heures par jour, 7 jours par semaine

*Un magnifique décor, sur mesure,
à votre portée sans jamais quitter le
confort de votre foyer!*

*Nos décorateurs professionnels se ren-
dront à votre domicile gratuitement
avec des échantillons et des conseils sur
la façon de réaliser un décor de rêve
avec nos stores verticaux et vénitien,
stores plissés, stores Duette[®] et
Silhouette[™], valences sur mesure,
draperies, tissus à recouvrement,
papiers peints et plus encore.*

Appelez-nous dès aujourd'hui!

Bouclair

TÉLÉ ROMANS

SEMAINE DU 1er JUIN

SAMEDI 1er JUIN

16h00 (8) (9) (12) (15) (15) (22) (32) (35) (40)

PIGNON SUR RUE (R) 64888
C'est l'heure des bilans et les jeunes se confient. Après 10 mois de vie commune, chacun va continuer son bout de chemin. Et enfin, on apprend les dessous du tournage. (1h par exception). □

DIMANCHE 2 JUIN

18h00 (8) (9) (12) (15) (15) (22) (32) (35) (40)

ZAP 46444
LA GRANDE ABSENTE (17e de 20). Sandra s'inquiète pour le spectacle des finissants. Les gars du band se demandent s'ils vont y présenter quelque chose. Karine est encore à l'hôpital: s'en tirera-t-elle? Ses amis lui préparent une bande vidéo dans laquelle tous lui adressent des messages. Philippe a été refusé au Cégep: il le prend bien mal. (1h) Rediffusion mercredi, 20h00. □

TÉLÉ SPORT

SEMAINE DU 1er JUIN

SAMEDI 1er JUIN

8h30 (5) NBA INSIDE STUFF 3288975

10h00 (5) FRENCH OPEN TENNIS 2732284
En provenance du Stade Roland-Garros à Paris. Troisième ronde. □

(15) SPORT AFRICA 719352

11h00 (4) (5) (6) (7) (9) (11)

TOURNOI DE QUILLES EN ÉQUIPE 34642
Tournoi où s'affrontent six équipes de cinq quilleurs amateurs, membres des Salons de Quilles Associés du Québec. En provenance du Salon Bo-Ligne à St-Charles-Boromé.

12h00 (3) BASEBALL PRE-GAME 25246

(12) SUPERSTARS OF WRESTLING 69352

13h00 (1) (6) (7) (9) (2) (12) (13)

L'UNIVERS DES SPORTS 90401

CHAMPIONNAT DU MONDE DE GYMNASTIQUE.

(3) BASEBALL (D) 935826

Les Brewers de Milwaukee reçoivent les Indians de Cleveland. EN DIRECT

(5) U.S. WOMEN'S OPEN CHAMPIONSHIP (D)

1826623

ATTENTION: si un septième match de basketball (diffusé à 16h) pour le championnat de la conférence de l'Ouest ne s'avère pas nécessaire, ce tournoi sera diffusé à 15h00.

14h30 (22) PROFESSIONAL BOWLERS TOUR 78265

15h00 (5) DIVING 87536

Epreuves de qualification pour l'équipe nationale de natation, tenues à Victoria, en Colombie-Britannique.

16h00 (2) TENNIS EXTRA VIA 59

(3) NASCAR SUPERTRUCK SERIES 9569

(5) EQUESTRIAN (D) 6826

Compétition équestre de la Banque Royale à Spruce Meadows, à Calgary, en Alberta. EN DIRECT

(5) NBA BASKETBALL PLAYOFFS (D)

6307352

Finale de conférence Ouest, si nécessaire. □

(12) NBA BASKETBALL PLAYOFFS (D) 2130

Finale de conférence Ouest, si nécessaire. □

(22) THE MEMORIAL TOURNAMENT 98772

17h00 (2) PASSION PLEIN AIR (R) 7642

(12) CHAMPIONSHIP WRESTLING 2888

19h00 (1) (6) (7) (9) (2) (12) (13)

OLYMPICA 11623

Un rappel des grands moments de l'histoire moderne des Jeux olympiques, grâce à des capsules évoquant les grands athlètes qui s'y sont illustrés. Athlètes des Jeux de Melbourne (1956), Moscou (1980), Séoul (1988), Mexico (1968), Montréal (1976) et Los Angeles (1984).

LUNDI 3 JUIN

17h30 (1) (6) (7) (9) (2) (12) (13)

WATATATOW 50864

Marie-Claude (Catherine Sénart) revient de son voyage d'un mois en Californie. Elle confie un secret à Joël (Serge Postigo): elle a eu une aventure qu'elle regrette. □

MARDI 4 JUIN

17h30 (1) (6) (7) (9) (2) (12) (13)

WATATATOW 40810

Marie-Claude (Catherine Sénart) revoit Martin (Étienne de Passillé) et lui avoue son aventure. Celui-ci jure qu'il ne lui pardonnera jamais. Le bilan sanguin de Gabriel (Pierre Rivard) est moins bon que d'habitude et son médecin lui suggère de commencer à prendre des médicaments. □

19h00 (4) (5) (6) (7) (9) (11)

CHAMBRES EN VILLE (R) 1487

MERCREDI 5 JUIN

17h30 (1) (6) (7) (9) (2) (12) (13)

WATATATOW 10056

Guy (Charles Lafortune) s'est fait couper son allocation par son père parce que celui-ci a appris qu'il jouait au poker. Comme Angélique (Tania Kantoyanni) ne veut pas lui remettre l'argent qu'elle lui doit, Guy tente de

19h30 (1) (6) (7) (9) (2) (12) (13) LA SOIRÉE DU

HOCKEY MOLSON À RADIO-CANADA (D) 645623
7e match, si nécessaire. Les Panthers de la Floride rencontrent les Penguins à Pittsburgh. EN DIRECT

(5) MOLSON HOCKEY NIGHT IN CANADA (D)

494604

Séries éliminatoires ou finales (dans ce cas, diffusion possible à 20h00. Équipes à confirmer. EN DIRECT □

23h57 (2) PASSION PLEIN AIR (R) 4181536

Voir 17h00.

01h00 (5) AMERICAN GLADIATORS (R) 7405294

02h00 (5) YOUR MIND AND BODY 4597463

DIMANCHE 2 JUIN

7h30 (12) FISH'N CANADA 71314

11h00 (12) BOB IZUMI'S REAL FISHING SHOW 85192

11h30 (3) THIS WEEK IN BASEBALL 2937

12h00 (5) FRENCH OPEN TENNIS 13974024

En provenance du Stade Roland-Garros à Paris. Troisième ronde. □

(57) ROD & REEL 967482

14h00 (3) NCAA MEN AND WOMEN'S INDOOR TRACK

AND FIELD CHAMPIONSHIP 884192

Championnat de piste et pelouse en salle de la NCAA.

15h00 (5) U.S. WOMEN'S OPEN CHAMPIONSHIP (D)

1873531

Golf. EN DIRECT

16h00 (5) EQUESTRIAN (D) 5444

Compétition équestre de la Banque Royale à Spruce Meadows, à Calgary, en Alberta. EN DIRECT

17h00 (1) (6) (7) (9) (2) (12) (13) LES GRANDS

PRIX MOLSON DRY DE FORMULE 1 73840

GRAND PRIX D'ESPAGNE. Course automobile de Formule 1, tenue à Barcelone, en Espagne.

(3) CBS SPORTS SHOW 4550

19h00 (5) NBA BASKETBALL PLAYOFFS (D)

9355647

Finale de conférence Est, si nécessaire. EN DIRECT □

(12) NBA BASKETBALL PLAYOFFS (D) 8029668

Finale de conférence Est, si nécessaire. EN DIRECT □

23h00 (22) THE MEMORIAL TOURNAMENT 860918

Golf. Enregistré plus tôt aujourd'hui.

23h05 (4) (5) (6) (7) (9) (11)

INDYCAR 1996 - MILWAUKEE (D) 5944531

Course automobile. EN DIRECT

23h37 (5) SPORTS LATE NIGHT 4178294

SPANISH GRAND PRIX. Compétition automobile enregistrée plus tôt aujourd'hui.

LUNDI 3 JUIN

9h00 (12) SHARON MANN'S BODY TECH 49864

19h30 (1) (6) (7) (9) (2) (12) (13) LA SOIRÉE DU

HOCKEY MOLSON À RADIO-CANADA (D) 472777

Sous-réserves. Séries éliminatoires. Équipes à confirmer. EN DIRECT

convaincre Vincent (Michel Goyette) "d'investir dans le poker". Un article de Camille (Sandra Dumaresq) est publié dans le journal du quartier. □

20h00 (1) (9) (12) (15) (15) (22) (32) (35) (40)

ZAP (R) 54563

(1h) Voir dimanche, 18h00. □

JEUDI 6 JUIN

17h30 (1) (6) (7) (9) (2) (12) (13)

WATATATOW 84490

Même si Simon est parti en tournée, pour Ginette (Hélène Grégoire), il occupe toujours plus de place qu'Émilie (Élyse Aussant) dans la maison. Émilie rencontre Martin (Étienne de Passillé), qui lui présente Victor (Louis Bertrand), un de ses amis d'enfance. Elle découvre en ce dernier un allié rêvé. □

19h30 (2) TRIPLEX (R) 855877

DÉBUT. RENCONTRES CHOC. (1h)

VENDREDI 7 JUIN

17h30 (1) (6) (7) (9) (2) (12) (13)

WATATATOW 47910

Mado (Chantal Collin) se confie à Isabelle (Claudia Paquette). Séverine (Emmanuelle Nadeau) voudrait garder sa relation privilégiée avec Mado en éloignant les garçons. □

19h00 (1) (6) (7) (9) (2) (12) (13)

MAJEURS ET VACCINÉS (R) 89543

DÉBUT. LA SOLUTION. □

MARDI 4 JUIN

9h00 (12) SHARON MANN'S BODY TECH 39810

19h00 (2) LE BASEBALL LABATT 50 DES EXPOS À

TQS (D) 627278

Les Expos de Montréal rencontrent les Marlins de la Floride. EN DIRECT

19h30 (1) (6) (7) (9) (2) (12) (13) LA SOIRÉE DU

HOCKEY MOLSON À RADIO-CANADA (D)

272723

Sous réserves. Séries éliminatoires. Équipes à confirmer. EN DIRECT

(5) MOLSON HOCKEY NIGHT IN CANADA (D)

233013

Séries finales. OU: horaire régulier. EN DIRECT □

MERCREDI 5 JUIN

9h00 (12) SHARON MANN'S BODY TECH 88376

19h00 (2) LE BASEBALL LABATT 50 DES EXPOS À

TQS (D) 590124

Les Marlins de Floride rencontrent les Expos de Montréal. EN DIRECT

19h30 (1) (6) (7) (9) (2) (12) (13) LA SOIRÉE DU

HOCKEY MOLSON À RADIO-CANADA (D)

152969

Sous réserves. Séries éliminatoires. Équipes à confirmer. EN DIRECT

21h00 (5) (12) NBA BASKETBALL PLAYOFFS (D)

6384582/414230

Finale. EN DIRECT

JEUDI 6 JUIN

9h00 (12) SHARON MANN'S BODY TECH 62902

12h00 (57) T'AI CHI INNERWAVE 474728

19h30 (5) MOLSON HOCKEY NIGHT IN CANADA (D)

633867

Séries finales. OU: horaire régulier. EN DIRECT □

VENDREDI 07 JUIN

9h00 (12) SHARON MANN'S BODY TECH 29620

10h00 (5) FRENCH OPEN TENNIS 2674216

En provenance du Stade Roland-Garros à Paris. Demi-finales, hommes. □

19h30 (1) (6) (7) (9) (2) (12) (13) LA SOIRÉE DU

HOCKEY MOLSON À RADIO-CANADA (D) 892533

Sous réserves. Séries éliminatoires. Équipes à confirmer. EN DIRECT

20h30 (5) BASEBALL (D) 599113

Les Rangers du Texas reçoivent les Blue Jays. EN DIRECT. Sous réserves. □

21h00 (5) (12) NBA BASKETBALL PLAYOFFS (D)

6255026/161194

LE SOLEIL TÉLÉ

Stations	VCR plus +	Câble
2 CJBR (R.-C.) Rimouski	02 (21)	02
2 CFAP (TQS) Québec	02 (35)	13
3 WCAX (CBS) Burlington	03	27
4 CFCM (TVA) Québec	04 (10)	07
5 CKMI (Ind.) Québec	05 (06)	03
5 WPTZ (NBC) Plattsburgh	05	16
5 CHAU (TVA) Carleton	05 (10)	02
15 TV5 (TV CINQ) Montréal	05	15
6 CBGAT (R.-C.) Matane	25 (21)	07
6 CJPM (TVA) Chicoutimi	26 (10)	06
7 CHLT (TVA) Sherbrooke	07 (10)	04
7 CKRT (R.-C.) Rivière-du-Loup	07 (21)	03
8 CIVV (R.-Q.) Saguenay-Lac-St-Jean	08 (17)	02
9 CKSH (R.-C.) Sherbrooke	09 (21)	13
9 CIMT (TVA) Rivière-du-Loup	09 (10)	04
9 CIVG (R.-Q.) Sept-Îles	09 (17)	02
11 CBVT (R.-C.) Québec	11 (21)	06
11 CFER (TVA) Rimouski	11 (10)	13
12 CFCF (CTV) Montréal	12 (33)	12
12 CIVF (R.-Q.) Baie-Trinité	12 (17)	12
12 CKRS (R.-C.) Jonquière	21	03
13 CKTM (R.-C.) Trois-Rivières	13 (21)	26
13 CBST (R.-C.) Sept-Îles	13 (21)	06
15 CIVQ (R.-Q.) Québec	15 (17)	08
15 CIVK (R.-Q.) Carleton	15 (17)	08
22 CIVB (R.-Q.) Rimouski	22 (17)	08
22 WVNY (ABC) Burlington	22	22
32 CIVK-1 (R.-Q.) Gascons	15 (17)	08
35 CIVK-3 (R.-Q.) Gaspé	15 (17)	08
40 CIVK-2 (R.-Q.) Percé	15 (17)	08
57 WCFE (PBS) Plattsburgh	57	14
TVCC-Québec-Lévis	09	09
Météomédia	17	17
Vidéoway (TVI)	18	18
RDI	19	19
MusiquePlus	55	20
TVEQ	23	23
Télé • Mag (région 03)	24	24
Réseau des sports	53	25
CBC Newsworld	29	29
Canal Famille	56	30
Canal D	31	31
Super Ecran	54	32
CNN	35	35
TSN	43	48
The Movie Network	62	49



Directement des Galeries de la Capitale à Québec, Marie-Soleil Tougas et Francis Reddy sont de retour à l'animation des 24 heures du TÉLÉTHON OPÉRATION ENFANT-SOLEIL, du samedi 21h au dimanche 21h à TVA.



Après la Semaine des séducteurs, voici la Semaine des séductrices. À BIOGRAPHIES, 21h au Canal D, vous pourrez voir des femmes de tête, de cœur, artistes ou politiciennes. Samedi, c'est la beauté sculpturale Ava Gardner, femme de tempérament et femme d'exception.



À 21h35, aux BEAUX DIMANCHES, « Chantal Juillet à Saratoga ». Depuis 1991, la violoniste est directrice artistique du Festival de musique de chambre de Saratoga Springs, dans l'État de New York, l'un des plus prestigieux festivals du genre en Amérique.

Notre page couverture

Un Bouillon de culture québécois

C'est à l'hôtel de ville de Québec, maintenant centenaire, que le célèbre animateur français Bernard Pivot a enregistré un *Bouillon de culture* à saveur québécoise que les téléspectateurs d'ici pourront voir dès demain à 20h, sur les ondes de Radio-Québec. France 2 diffusera à son tour l'émission vendredi.

M. Pivot a choisi d'accueillir des écrivains, des artistes et des journalistes québécois, souverainistes ou fédéralistes, qui débattront de la question suivante: « Québec: le rêve américain contre le mythe français? »

L'animateur vedette conversera avec les écrivains Neil Bissoondath et Jacques Godbout, l'auteur dramatique René-Daniel Dubois, le cinéaste Pierre Falardeau, la journaliste et écrivaine Lise Bissonnette et la journaliste Joan Fraser.

« Partagés entre l'histoire et la géographie, tiraillés entre la culture française et le réalisme américain, les Québécois sont des Américains qui parlent français, note Bernard Pivot. Pas facile à vivre. Pas facile à comprendre. Mais quel destin extraordinaire! Quelles forces de refus et d'espérance! »

Exceptionnellement, cette émission spéciale de *Bouillon de culture* durera 75 minutes.

Appréciation des films

Les chiffres placés immédiatement à côté du film réfèrent à la valeur artistique (1) chef-d'œuvre, (2) remarquable, (3) très bon, (4) bon, (5) moyen, (6) médiocre, (7) minable.
COPYRIGHT - Office des Communications sociales

Émissions noir et blanc

Émissions codées pour sourds ou malentendants

Rédaction 666-3394
Publicité générale 686-3278
Publicité de détail 686-3435

Télé-Magazine est édité au numéro 925 chemin Saint-Louis, Québec G1S 1C1, par LE SOLEIL, division Groupe Unimédia Inc. «Courrier de la deuxième classe, enregistrement no 1206».

Si vous avez des plaintes à formuler au sujet de votre service de télévision par câble, veuillez vous adresser au:
Conseil des normes de télévision par câble
220, av. Laurier Ouest (bureau 560)
Ottawa (Ontario) K1P 5Z9 - Tél.: 1-800-426-4170

Aux abonnés de VCR Plus +

Pour enregistrer une émission, composez le code apparaissant dans l'horaire immédiatement après l'identification de chaque programme. Laissez le VCR Plus + sur le magnétoscope, s'il n'est pas intégré, et votre émission sera enregistrée automatiquement.

© 1991 GEMSTAR Development Corp.

TÉLÉ SPÉCIAUX

SEMAINE DU 1er JUIN

SAMEDI 1er JUIN

17h00 (11) (6) (7) (9) (2) (12) (13)

LA DICTÉE P.G.L. 10994

Anim.: André Robitaille. Plus de quatre-vingts enfants de 6e année, gagnants d'un concours organisé dans les écoles de toutes les régions du Canada, participeront à cette compétition. La dictée finale sera lue par la ministre de l'Éducation du Québec, Mme Pauline Marois. Deux grands gagnants seront proclamés, l'un dans la classe catégorie "classes francophones", l'autre dans la catégorie "classes d'immersion". Ils se verra attribuer

21h30 (15) ON AURA TOUT VU! (R)

908159

Un timbre en bois de 8 pieds sur 8 pieds en Beauce; la protection des jardins contre les chevreuils à Port-Moulin; une coche de luxe pour la chasse à l'orignal à Petite Vallée; un chantier naval miniature à Petite-Matane. Rediffusion à 2h30.

23h08 (8) (9) (12) (15) (15) (22) (32)

(35) (40) POINTS DE VUE (R)

5069449

ALLEMAGNE, LES COUSINS GERMAINS: LA FUTURE GÉNÉRATION (dern. de 3). L'Allemagne est unifiée depuis 6 ans et a maintenant recouvré sa complète indépendance. Quels sont les nouveaux défis auxquels la génération actuelle devra faire face? (1h) □

DIMANCHE 2 JUIN

13h30 (11) (6) (7) (9) (2) (13)

EN TOUTE LIBERTÉ

11956/59956/50956

Entrevue avec Patricia Pitcher, professeure à l'École des Hautes Études Commerciales de Montréal. Adulée ou dénoncée, elle ne laisse personne indifférent. Elle affirme que les technocrates sont en train de jeter par terre une société qui se porterait beaucoup mieux sans leur présence envahissante.

14h00 (11) (6) (7) (9) (2) (12) (13)

QUAND LE FEU S'EMBRASE

883869

Portrait de Manuel de Falla, sous forme de documentaire musical, tourné en Espagne et en Argentine. Avec l'Orchestre symphonique de Montréal, dirigé par Charles Dutoit, Teresa Berganza, mezzo, Justino Diaz, baryton, Alicia de Larrocha, pianiste, Narciso Yepes, guitariste, Nicanor Zabaleta, harpiste, et des chanteurs et danseurs de flamenco gitans. (1h30)

(5) SUNDAYS ARTS ENTERTAINMENT 70734

ORCHIDS AND OBELISKS / EUROPEAN WING. Portrait du sculpteur Koosko Eloui et du peintre Rita Letendre; la nouvelle aile du Royal Ontario Museum consacrée à l'art européen. (2h) □

16h00 (11) (6) (7) (9) (2) (12) (13)

LE SIÈCLE DU PEUPLE 63550

DÉBUT. LE TEMPS DES ESPÉRANCES. Série documentaire qui témoigne de l'histoire du XXe siècle. Les siècles précédents ont appartenu aux aristocrates, aux élites. Ce siècle est celui de l'homme ordinaire, à qui de nouveaux pouvoirs ont été conférés. (1h)

20h00 (57) GREAT PERFORMANCES

612550

LES MISÉRABLES IN CONCERT. Prestation de la comédie musicale avec Colm Wilkinson, enregistrée au Royal Albert Hall de Londres en 1995. (3h30) □

22h48 (8) (9) (12) (15) (15) (22) (32)

(35) (40) NATIONAL GEOGRAPHIC

(R) 8328550

UN SIÈCLE DE DÉCOUVERTES. Ce film, réalisé à l'occasion du centenaire de la National Geographic Society (1988), nous permet de suivre l'évolution

de la célèbre entreprise à travers les grandes découvertes du siècle: conquête des pôles, de l'Everest, plongées en haute profondeur, repérage du Titanic et fouilles anthropologiques viennent grossir le florilège d'un centenaire qui se porte bien. (1h)

LUNDI 3 JUIN

19h00 (11) (6) (7) (9) (2) (12) (13)

L'ENFER C'EST NOUS AUTRES

44715

DÉBUT. Magazine culturel estival avec Julie Snyder. Pour la saison d'été, L'Enfer passera 9 des 13 semaines de sa durée dans la cour des téléspectateurs et les quatre autres semaines, dans le site des grands festivals dont le Festival de jazz de Montréal et le Festival d'été de Québec. Entrevues et performances de vedettes et critiques des spectacles les plus courus seront au programme. Ce soir: performance inédite de Ginette Reno et entrevue avec Céline Dion. □

19h30 (2) BLACK FOX 235067

(1re de 6). Minisérie western avec Christopher Reeve, Raoul Trujillo, Tony Todd, Janet Bailey et Nancy Sorel. Deux amis d'enfance, l'un Blanc, l'autre Noir, s'installent au Texas avec leurs familles. Là, ils doivent combattre le racisme plus ou moins avoué de leurs voisins... en plus de la menace que représentent certains Amérindiens qui, un jour, kidnappent les épouses des colons. (1h) À suivre lundi prochain, même heure.

(8) (9) (12) (15) (15) (22) (32) (35)

(40)

LE MONDE DES VOLCANS 31715

DE KATMAI À SAINT HELENS (1re de 6). Le célèbre volcanologue Maurice Kraff nous explique l'éruption du Mount Saint Helens dans l'état de Washington. Cette éruption est considérée comme l'explosion volcanique la plus spectaculaire depuis le début du siècle. □

20h30 (15) BAS LES MASQUES

3105512

ILS ONT GAGNÉ LE GROS LOT, ET ENSUITE? Témoignage de gagnants aux jeux de hasard sur la gestion de leur soudaine fortune. (1h15)

21h00 (8) (9) (12) (15) (15) (22) (32)

(35) (40)

3E FESTIVAL INTERNATIONAL DU

CIRQUE DE VÉROME 86864

Le rendez-vous annuel des amoureux du cirque venus admirer les artistes internationaux qui rivalisent d'élégance, d'audace et de virtuosité.

(22) THE 1996 WORLD MUSIC

AWARDS 48116

Soirée de remise de prix aux artistes du monde musical, enregistrée le 8 mai dernier au Sporting Club de Monte Carlo. Jean-Claude Van Damme accueille Céline Dion, Haatje & the Blowfish, Michael Jackson, Seal, TLC, Shania Twain, Diana Ross. (2h) □

(57) THE SCOTTISH FIDDLE OR-

CHESTRA PRESENTS THE FID-

DLER'S PARTY 728406

Spectacle de danse et de musique écossaise présentée au grand hall du Château de Borthwick, accompagnée de superbes images du paysage écossais.

MARDI 4 JUIN

19h30 (15) TEMPS PRÉSENT 155984

LES ENFANTS DES SECTES. Enquête sur le destin des enfants entraînés malgré eux dans l'engrenage des sectes.

(8) (9) (12) (15) (15) (22) (32) (35)

(40) ON AURA TOUT VU 98433

Sujets: un voyage à bord du Frederick Creed (navire anti-mal de mer); le club de golf Royal Sandbar de Baie-Comeau; un chat né sans poils; une expédition de pêche en Abitibi; une visite à l'hôpital de parcourmes de la ville de Montréal.

20h00 (8) (9) (12) (15) (15) (22)

(32) (35) (40)

CONSUMMACTION 91617

Inv.: Luc Senay. Sujets: l'entraînement pour le golf hors-saison; l'achat d'un caméscope; les hausses de loyers; le menu de Daniel Pinard: salade de calmars, fusillis à la crème de noix et poires au sirop d'agrumes. (1h)

20h30 (15) ÇA SE DISCUTE 340704

DORMONS-NOUS TROP? Témoignages sur la bonne gestion du sommeil et aussi sur ses troubles: hypersomnie, insomnie, apnée du sommeil, narcolepsie et autres. (1h30) Rediffusion mercredi, 1h05 et jeudi, 13h00.

MERCREDI 5 JUIN

20h00 (4) (5) (6) (7) (9) (11)

QUI VIVE! (R) 3698

Thème: DES MALADIES QUI FRAPPENT LES MÉDIAS. La vérité sur le mal de Claire Lamarche. Pourquoi l'animateur de radio Eric Nolin n'a pas de goût? Pourquoi la critique Louise Cousineau perdait la vue?

23h45 (15) LE CERCLE DE MINUIT

95462679

LES 50 ANS DE LA REVUE "LES TEMPS MODERNES". Inv.: Claude Lanzmann, Pierre Vidal-Naquet, Bertrand Poirot Delpech, Robert Redeker, Jean-François Louette, Michel Deguy, Emmanuel Wallon, Bernard Kouchner. (1h20)

JEUDI 6 JUIN

19h30 (15) SIDACTION 96 471341

L'ensemble des chaînes françaises se sont unies pour la présentation de cette émission spéciale visant à informer le public de la menace du sida. De nombreux artistes et personnalités de tous univers seront impliqués dans cette soirée exceptionnelle. (4h) ATTENTION: VENDREDI ET VIE SAUVAGE, PARIS LUMIÈRES, STUDIO GABRIEL et VISIONS D'AMÉRIQUE sont exceptionnellement retirées de l'horaire.

20h00 (40) POINTS DE VUE 24709

LES DROITS DE LA PERSONNE. Trois reportages signés D6 Pascal Sessouma illustrent les limites de la charte des droits et libertés. (1h) Rediffusion vendredi, 23h00. □

(57) VICTOR BERGE: THEN AND

NOW III 2359709

Profil sur le musicien Victor Borge constitué d'une performance en studio et d'images d'archives sur ses premières années de carrière. (2h05)

VENDREDI 7 JUIN

22h00 (8) (9) (12) (15) (15) (22) (32)

(35) (40)

JANETTE... TOUT COURT

32910

CORNEAU - LA CINQUANTAINE. Les limites physiques, les cheveux gris, l'approche de la retraite, la peur d'être mis au rancart, de ne plus être dans le feu de l'action, mais aussi une soif de vivre et la capacité de faire des choix plus éclairés, voilà ce à quoi font face les hommes qui atteignent la cinquantaine. (1h) □

Mots croisés

T-252

HORIZONTALEMENT

- Personnes qui commettent les mêmes délits.
- Bandes d'étoffe que les magistrats en robe portent sur l'épaule. - Défalque.
- Poil de la paupière. - Qui ne sont pas vêtus. - Vitesse restante d'un navire.
- Nom scientifique de l'outarde. - Subis, souffres.
- Contrainte.
- Troublé. - Matière colorante rouge.
- Fl. de Russie. - Dans le lieu où l'on se trouve. - Sans eau.
- Les chemins de fer. - Cap. du Sénégal.
- Petit chariot roulant le long d'un câble. - De très petite taille.
- Infinif. - Faciles, naturels. - Unité de mesure de travail.
- Viscères pairs qui sé-

crètent l'urine. - Court-bouillon.

- Barbes des épis de l'orge. - Lettre grecque. - Pron. pers.

VERTICALEMENT

- Consolera.
- Cheville de bois. - Obstruer, empêcher le passage.
- Ceinture de crin portée sur la peau par mortification. - Fille d'Inachos. - C'est-à-dire.
- Pron. anglais. - Très vif et gai.

1 2 3 4 5 6 7 8 9 10 11 12

1												
2												
3												
4												
5												
6												
7												
8												
9												
10												
11												
12												

- Aptitude à une chose. - Ce qui existe de plus substantiel en fait de doctrine. - Prénom fém.
- Dans les Causses, gouffres. - Quinzième jour du mois de mars.
- Poche abdominale. - Ch.-l. de c. de la Corrèze.
- Préf. signifiant égal. - Ens. de marchandises.
- Obtenues. - Année. - Absorbé.
- Membre du Parti conservateur. - État du Proche-Orient.
- Premier usage d'une chose. - Colères.
- Ch.-l. de c. de l'Orne. - Instrument pour écanguer.

Voir la solution
du problème
T-252
à la page 14

TELE MATINÉE

DU LUNDI

3 JUIN

AU VENDREDI

7 JUIN

SEMAINE DU 1er JUIN

6h00 (3) CBS MORNING NEWS

86661

A WROC, nouvelles locales à 6h30. (1h) □

(4) SALUT, BONJOUR QUÉBECI (D) 14932

(5) NBC NEWS AT SUNRISE 1511999 (1h) □

(6) (7) SALUT, BONJOUR! (D) 101970/361970/103338

(8) (11) SALUT, BONJOUR! (D) 754086/749154

(12) THE SMOGGIES 23628 □

(22) ABC WORLD NEWS THIS MORNING 84680 (1h) □

6h15 (57) MERCREDI: WHAT'S IN THE NEWS? 52467650

6h30 (4) SALUT, BONJOUR! (D) 703203

(12) CANADA A.M. 340883 (2h30) □

(57) BLOOMBERG BUSINESS NEWS 624241

6h55 (9) LUNDI: AU 100 TUPLÉ 19982661

7h00 (11) (6) (7) (9) (2) (12) (13) BON MATIN (D) 56319 □

(3) CBS THIS MORNING 57319 (2h) □

(5) THE CBC MORNING NEWS 78947

(5) THE TODAY SHOW 9517154 Actualités. (2h) □

(22) GOOD MORNING AMERICA 47661 (2h) □

(57) SESAME STREET 327086 (1h) □

7h30 (15) TÉLÉMATIN 111796 Informations. (1h30)

8h00 (57) BARNEY & FRIENDS 243390 □

8h30 (57) MR. ROGERS' NEIGHBORHOOD 242661 □

9h00 (11) (6) (7) (2) (12)

(13) CLYDE 29680 DÉBUT. Dessins animés.

(3) MATLOCK 32338 Drame judiciaire. (1h)

(4) (5) (6) BLA BLA BLA (R)

LUNDI 23680/61864/112222

Talk-show et magazine culturel. Inv.: René Simard. (1h)

MARDI

47452/90568/929568

Inv.: Serge Chapleau. (1h)

MERCREDI

17698/53414/892414

Inv.: Michèle Richard. (1h)

JEUDI

70544/83032/732032

Inv.: Pierre Therrien. (1h)

VENDREDI

37262/80378/549378

Inv.: Mario Dumont. (1h)

(5) WHAT ON EARTH 88628

(5) REGIS AND KATHIE LEE 1005883 (1h)

(15) PARIS LUMIÈRES (R) 437870

Magazine de la vie parisienne.

(7) (8) (11) BLA BLA BLA (R)

LUNDI

56932/16338/93226

Talk-show et magazine culturel. Inv.: René Simard. (1h)

MARDI

85636/36384/21452

Inv.: Serge Chapleau. (1h)

MERCREDI

48582/99230/91698

Inv.: Michèle Richard. (1h)

JEUDI

18728/36148/54544

Inv.: Pierre Therrien. (1h)

VENDREDI

71674/26194/11262

Inv.: Mario Dumont. (1h)

(9) QUOI DE NEUF AU-

JOURD'HUI? 56154

Emission culturelle et communautaire en Estrie.

(12) SHARON MANN'S BODY TECH 49864

Talk-show. (1h)

(22) RICKI LAKE 24796

Talk-show. (1h)

(57) THE KIDSONGS TELEVISION SHOW 266241 □

9h30 (11) (6) (7) (9) (2)

(12) (13) ANNE... LA MAISON AUX PIGNONS VERTS 73999

DÉBUT. Dessins animés.

(5) CBC PLAYGROUND 92319

Emission pour les enfants d'âge pré-scolaire.

(15) LUNDI 9568116

MARDI 9462988

MERCREDI 9422360

JEUDI 9499032

DES CHIFFRES ET DES LETTRES

Deux candidats mesurent leurs connaissances en matière d'arithmétique et de vocabulaire. Rediffusion à 18h00.

VENDREDI: GÉNIES EN HERBE 260945

(12) COMPANYY'S COMING 86883 □

(57) BIG COMFY COUCH 979203

9h55 (15) LUNDI 92328951

MARDI 9222723

MERCREDI 92299495

JEUDI 92266167

LA MÉTÉO DES CINQ CONTINENTS

10h00 (11) (6) (7) (9) (2)

(12) (13) LES MYSTÉRIEUXES CITÉS D'OR 42628

DÉBUT. Dessins animés.



Pour la dernière de la saison, Mario Dumont est l'invité de Danielle Ouimet à BLA BLA BLA, vendredi, 9h à TVA.

(3) THE GORDON ELLIOTT SHOW 69154 (1h)

(4) (5) (6) TOP MODÈLES

34970/61048/86086

Version française de "The Bold and the Beautiful". Avec John McCook et Susan Flannery.

(5) THEODORE TUGBOAT 5028086

(5) THE OPRAH WINFREY SHOW 9596661

Talk-show. (1h) □

(5) VENDREDI: FRENCH OPEN TENNIS 2674216

En provenance du Stade Roland-Garros à Paris. Demi-finales, hommes. (3h) □

(15) LUNDI: AH! QUELS TITRES 546406

LA FRANCE ET SES COLONIES. Inv.: Alain Ruscio pour "Le Credo de l'homme blanc" et "Amours coloniales"; Gaston-Paul Effa pour "Tout ce bleu"; Régine Desforges pour "La Dernière Colline"; Jean-Claude Simoën pour "Les Fils de rois". (1h) Rediffusion à 2h05.

MARDI: L'ÉVÈNEMENT 620926

Des entrevues percutantes avec des invités chevronnés appelés à commenter et analyser les événements de la semaine.

MERCREDI: SOUS LA COUVERTURE 226698 (1h)

JEUDI: VIVA 8484877

JAMAIS SANS MA BARBIE. L'histoire de la poupée Barbie. Rediffusion vendredi, 1h45.

VENDREDI: SAVOIR PLUS 966262 (1h) Voir dimanche, 23h15.

(7) (8) (11) TOP MODÈLES

56116/77244/92932

Version française de "The Bold and the Beautiful". Avec John McCook et Susan Flannery.

(12) DINI 56628

Entrevues. (1h) □

(22) PUB 66796 (1h)

(57) THE PUZZLE PLACE 615593 □

10h15 (5) FRED PENNER'S PLACE 35630661

Emission pour les enfants d'âge pré-scolaire.

10h30 (11) (6) (7) (9) (2)

(12) (13) SOUS LE SIGNE DES MOUSQUETAIRES 25864

DÉBUT. Dessins animés.

(4) (5) (6) LUNDI: LISE WATIER ET COMPAGNIE (R) 24406/77512/69222

Magazine féminin sur la beauté, la santé, les produits naturels, auxquels s'ajoute l'art de recevoir et d'harmoniser mets et vins. Sujets: des coiffures pratiques pour l'été; découvrez l'un des plus grands manufacturiers de vêtements féminins au Québec; l'homéopathie démythifiée; comment créer un spa chez soi; l'art de recevoir à la japonaise.

MARDI: LISE WATIER ET COMPAGNIE (R) 14452/47758/66568

Le fond de teint: bien le choisir, bien l'appliquer; la min-

ceur par l'homéopathie; un aperçu de la mode printemps-été 96; démonstration de deux méthodes d'épilation; l'art de recevoir d'un homme d'affaires: Pierre Péloadeu.

MERCREDI: LISE WATIER ET COMPAGNIE

84698/37196/29414

Traitements bénéfiques pour faire peau neuve cet été; vêtements chics et pratiques pour occasions spéciales; prévention des allergies avec l'homéopathie; maquillage et lunettes: une harmonie réalisable; incursion chez un collectionneur... avec Pacha le cougar.

JEUDI: LISE WATIER ET COMPAGNIE (R) 47544/67322/59032

Petits secrets pour camoufler les méfaits de la fatigue; bienfaits des oligo-éléments dans notre organisme; de nouveaux vêtements pour vos prochaines vacances; de beaux sourcils: un atout pour le regard; l'art de recevoir à la mexicaine.

VENDREDI: LISE WATIER ET COMPAGNIE (R) 84002/64668/56378

Coupes et coiffures tout-aller pour l'été; vêtements de jour qui s'adaptent pour le soir; l'homéopathie et les enfants; soins au collagène en institut; richesse de l'accueil marocain.

(5) MR. DRESSUP 77512

(15) MARDI: HORIZONS FRANCOPHONES 829100

Magazine d'actualité apportant une attention particulière aux questions africaines.

(7) (8) (11) LUNDI: LISE WATIER ET COMPAGNIE (R) 62680/52338/47406

Magazine féminin sur la beauté, la santé, les produits naturels, auxquels s'ajoute l'art de recevoir et d'harmoniser mets et vins. Sujets: des coiffures pratiques pour l'été; découvrez l'un des plus grands manufacturiers de vêtements féminins au Québec; l'homéopathie démythifiée; comment créer un spa chez soi; l'art de recevoir à la japonaise.

MARDI: LISE WATIER ET COMPAGNIE (R) 69926/42384/37452

Le fond de teint: bien le choisir, bien l'appliquer; la minceur par l'homéopathie; un aperçu de la mode printemps-été 96; démonstration de deux méthodes d'épilation; l'art de recevoir d'un homme d'affaires: Pierre Péloadeu.

MERCREDI: LISE WATIER ET COMPAGNIE 22872/88330/88358

Traitements bénéfiques pour faire peau neuve cet été; vêtements chics et pratiques pour occasions spéciales; prévention des allergies avec l'homéopathie; maquillage et lunettes: une harmonie réalisable; incursion chez un collectionneur... avec Pacha le cougar.

JEUDI: LISE WATIER ET COMPAGNIE (R) 52490/42148/60544

Petits secrets pour camoufler les méfaits de la fatigue; bienfaits des oligo-éléments dans notre organisme; de nouveaux vêtements pour vos prochaines vacances; de beaux sourcils: un atout pour le regard; l'art de recevoir à la mexicaine.

VENDREDI: LISE WATIER ET COMPAGNIE (R) 59736/32194/27262

Coupes et coiffures tout-aller pour l'été; vêtements de jour qui s'adaptent pour le soir;

l'homéopathie et les enfants: soins au collagène en institut; richesse de l'accueil marocain.

(57) READING RAINBOW
262425 □

10h45 (5) JEUDI: 7 JOURS

EN AFRIQUE 24331322

11h00 (1) (6) (7) (9) (2)

(12) (13) LUNDI: VIVRE À NORTHWOOD 19116

DÉBUT. La vie quotidienne d'un groupe d'adolescents et de leurs familles. Avec Brigitte Dau, Joclyn Monro et Deanna Milligan. **AU COEUR DE LA NUIT.** Grièvement blessé, Jason doit subir une opération. Pendant ce temps, à l'Oasis, la fête continue... □

MARDI: VIVRE À NORTHWOOD 13542

LE NOUVEAU VENU. L'arrivée de Donnie à l'Oasis ne passe pas inaperçue. Le père de Tim offre de l'argent à Jennifer pour qu'elle se rétracte. □

MERCREDI: VIVRE À NORTHWOOD 79308

UN PASSAGE À VIDE. Malgré le diagnostic de son médecin, Jason est convaincu de pouvoir marcher de nouveau. Helen et Peter trouvent injuste qu'on les empêche de rendre visite à leur ami. L'avocat de Jennifer la met en garde contre les indélicatesses judiciaires. □

JEUDI: L'ODYSSÉE FANTASTIQUE 32254

Série dramatique pour les jeunes de 6 à 12 ans. Après avoir fait une vilaine chute, un jeune garçon de 12 ans se retrouve dans un coma profond. Des aventures étranges l'attendent dans un univers surprenant. Il doit découvrir certains secrets et retrouver un souvenir de fa-

mille, qui représente son seul billet de retour sur la terre. □

VENDREDI: MISSION TOP SECRET 37991

LE DERNIER ETALON (2e de 4). Sir Joshua fait découvrir à Vicki et Albert le berceau de la famille Cranberry, un vieux château situé en Angleterre. Les deux jeunes font la connaissance d'une fillette qui se fait voler un pony extrêmement rare. À la recherche de l'animal, tout le monde se retrouve en Pologne. □

(3) THE PRICE IS RIGHT
49390 (1h) □

(4) (5) (6) BON APPÉTIT (R)

LUNDI 1796/19512/79512
Thème de la semaine: LES RÔTIS. Recette: canard rôti à l'orientale.

MARDI 9182/89758/49758
Recette: carré d'agneau en fête.

MERCREDI
9360/46476/79196
Recette: canard à l'orange et à l'ail.

JEUDI 8506/11102/69322
Recette: rôti de veau, sauce au poivre.

VENDREDI
7552/48228/99755
Recette: longe de porc glacée à l'éradable.

(5) SESAME STREET
59898

(5) LUNDI 9516425

MARDI 9410297

MERCREDI 9487969

JEUDI 9447341

ANOTHER WORLD

Feuilleton. (1h) □

(15) LUNDI: FAUT PAS RÉVER (R) 559970

MARDI: DROIT DE CITÉ 333988

MERCREDI: TEMPS PRÉSENT (R) 206834

(1h) Voir mardi, 19h30.

JEUDI: PALIMPSESTE

179780
1633-1687: LE TEMPS DU MÉCANISME (5e de 10). Émission consacrée à l'histoire des sciences en Europe. (1h)

VENDREDI: DITES-MOI
986026

(1h) Voir mercredi, 21h00.

(7) (9) (11) BON APPÉTIT (R)

LUNDI
80280/62628/57796
Thème de la semaine: LES RÔTIS. Recette: canard rôti à l'orientale.

MARDI
24146/29346/47742
Recette: carré d'agneau en fête.

MERCREDI
64872/82292/77360
Recette: canard à l'orange et à l'ail.

JEUDI
94490/52438/47506
Recette: rôti de veau, sauce au poivre.

VENDREDI
91736/42484/37552
Recette: longe de porc glacée à l'éradable.

(12) SKETCHES OF OUR TOWN (R)

LUNDI 55338
GULF OF ST. LAWRENCE & QUEBEC.

MARDI 45384
LES-DE-LA-MADELEINE, QUEBEC. □

MERCREDI 91330
DIGBY, N.S. □

JEUDI 45148
BAIE DES CHALEURS, QUEBEC. □

VENDREDI 35194
CORNWALL, ONTARIO. □

(22) THE MIKE & MATY SHOW 46932 (1h) □

(57) LUNDI: GOVERNMENT BY CONSENT 350754

MARDI: WOMEN AND SOCIAL ACTION 721100 □

MERCREDI: RURAL COMMUNITIES LEGACY IN CHANGE 678018 (1h) □

JEUDI: THE EARTH REVEALED 541964

VENDREDI: LITERARY VISIONS 341910 (1h) □

11h30 (1) (6) (7) (9) (2)

(12) (13) PARFUMS D'ITALIE 70845

(4) LA VIE À QUÉBEC
5224222

(5) AU PROGRAMME
6308628

(6) LA VIE AU SAGUENAY-LAC-ST-JEAN
8092999

(7) LA VIE EN ESTRIE
6394425

(8) LA VIE AU BAS-ST-LAURENT 7867086

(11) LA VIE CHEZ NOUS
7852154

TÉLÉ MATINÉE (SUITE)

(12) TRAVEL, TRAVEL

LUNDI 56067

L'île de Crète.

MARDI 46013

Les Cyclades dans la mer Égée. □

MERCREDI 16259

L'île de Chypre. □

JEUDI 46877

La Corse. □

VENDREDI 36823

L'île de Malte. □

11h37 (5) LUNDI 14196135

MARDI 14090907

VENDREDI 14921823

ENTREVUE QUOTIDIENNE

MERCREDI: LA VISION

14067679

JEUDI: LA VITAMINE DU JOUR 14027051

11h41 (5) AVIS DE DÉCÈS

36502375

11h45 (4) (5) (6)

PREMIÈRE LIGNE (D)

52431512/59552690/574

03609

(7) (8) (11) PREMIÈRE

LIGNE (D)

23457406/77151932/771

86628

Cette émission se poursuivra vers 12h25. EN DIRECT

11h58 (4) (5) (6) (7) (8)

(11) LE TVA 4802628

TÉLÉ SAMEDI CINÉMA

12h30 (4) (5) (6) (7) (8)

(11) LES PRINCES DE LA GACHETTE 671371

(4) (Young Guns), É.-U. 1988. Western de C. Cain avec Emilio Estevez, Kiefer Sutherland et Lou Diamond Phillips. Après s'être fait justice en exécutant les meurtriers de leur bienfaiteur, de jeunes cow-boys sont poursuivis par les hommes de main d'un entrepreneur véreux. Thème connu. Récit assez crédible sur le plan historique. Approche psychologique inégale. Caméra nerveuse. Jeu fascinant de E. Estevez. (2h)

13h00 (2) POUR L'AMOUR DE JOSHUA 20913

(5) (Joshua's Heart), É.-U. 1990. Drame sentimental de M. Pressman avec Melissa Gilbert, Tim Matheson et Matthew Lawrence. Une illustratrice de livres pour enfants supporte difficilement de ne plus avoir de contact avec le fils de son ex-conjoint. Téléfilm peu passionnant truffé de clichés. Bonne mise en images. Interprétation honnête. A. (2h)

(12) THE BLACK STALION 873062

(3) É.-U. 1979. Comédie dramatique de C. Bailard avec Kelly Reno, Mickey Rooney et Teri Garr. Un jeune garçon avant apprivoisé un étalon arabe entreprend d'en faire un cheval de courses. Adaptation réussie d'un roman pour enfants. Illustration poétique. Mise en scène soignée. Interprétation convaincante. E. (2h30)

14h00 (57) DESPERATE CHARACTERS 581807

(4) É.-U. 1970. Drame psychologique de F.D. Gilroy avec Shirley MacLaine, Kenneth Mars et Ge-

rald O'Loughlin. La femme d'un avocat new-yorkais tente de sortir de son état de dépression. Mise en scène théâtrale mais intéressante. Création habile d'un climat particulier. Suite de séquences révélatrices. Jeu nuancé de S. MacLaine. (1h30)

14h30 (4) (5) (6) (7) (8)

(11) SÉRIE NOIRE POUR UNE NUIT BLANCHE 945468

(4) (Into the Night), É.-U. 1985. Drame policier de J. Landis avec Jeff Goldblum, Michelle Pfeiffer et Kathryn Harrold. Un ingénieur se retrouve mêlé malgré lui dans une affaire de contrebande d'émeraudes. Traitement désinvolte d'éléments convenus. Retournements surprenants. Mise en scène pittoresque. Interprétation sympathique. (2h)

18h00 (2) LA VOLEUSE D'ENFANT 2178

(5) (Baby Snatcher), É.-U. 1992. Drame psychologique de J. Chopra avec Veronica Hamel, Nancy McKenon et Michael Madsen. Pour sauver son mariage, une femme kidnappe un bébé après avoir fait croire à son mari qu'elle était enceinte. Téléfilm au scénario assez bien structuré. Caractérisation des personnages quelque peu outrée. Mise en scène plutôt poussiéreuse. Interprétation valable. (2h) □

18h30 (4) (5) (6) (7) (8)

(11) L'HOMME DES ÉTOILES 601772

(4) (Starman), É.-U. 1984. Science-fiction de J. Carpenter avec Jeff Bridges, Karen Allen et Charles Martin Smith. Naufragé sur Terre, un extra-terrestre prend les traits d'un homme et tente de rejoindre les siens avec l'aide d'une jeune femme. Variations sur des thèmes connus. Approche originale. Touches d'humour. Interprétation inventive et pleine de finesse. A. (2h30)

21h00 (2) OUTRAGES 174178

(3) (Casualties of War), É.-U. 1989. Drame de guerre de B. de Palma avec Michael J. Fox, Sean Penn et Don Harvey. Après avoir assisté impuissant au viol et au meurtre d'une jeune Vietnamienne par ses camarades, un jeune soldat américain tente de trainer son peloton en cour martiale. Transposition d'une expérience vécue. Nettes orientation critique. Mise en scène retenue. Jeu impressionnant de S. Penn. (2h27)

(5) LADYBUGS 9100159

(6) É.-U. 1992. Comédie de S.J. Furie avec Rodney Dangerfield, Jackie et Ilene Graff. Dans l'espoir de faire gagner son équipe féminine de soccer, un entraîneur y introduit un garçon déguisé en fille. Enfilade navrante de gags idiots. Humour fondé sur un sexisme arriéré. Mise en scène routinière. Interprétation lourdement caricaturale du protagoniste. (2h)

(8) (9) (12) (15) (15) (22)

(32) (35) (40) LE REPTILE 631772

(3) (There Was a Crooked Man), É.-U. 1970. Western de J.L. Mankiewicz avec Kirk Douglas, Henry Fonda et Hume Cronyn. Un prisonnier profite de la liberté d'un nouveau directeur du bague pour s'établir un plan d'évasion. Action menée avec maîtrise et entrain. Conflits exposés de façon originale et vivante. Personnages tracés avec un humour vigoureux. Interprétation solide. (2h08)

22h50 (1) (6) (7) (9) (2)

(12) (13) LES AVENTURES DU BARON DE MUNCHAUSEN 3452130

(3) (The Adventures of Baron Munchausen), G.-B. 1988. Comédie fantaisiste de T. Gilliam avec John Neville, Sarah Polley et Eric Idle. Un étrange personnage se targue

de pouvoir libérer une ville assiégée par les Turcs s'il retrouve ses quatre anciens compagnons. Munificente évocation d'un personnage fantastique. Scènes joyeusement extravagantes somptueusement illustrées. Rythme enlevé. Interprétation savoureuse. E. (2h30)

23h05 (57) THE ILLUSTRATED MAN 39149555

(5) É.-U. 1969. Science-fiction de J. Smight avec Rod Steiger, Claire Bloom et Robert Drivas. Les tatouages dont un homme est recouvert entraînent un compagnon dans un monde d'anticipation. Sketches de valeur inégale. Ensemble laborieux. Passages réussis. Interprètes de talent. (1h43)

23h47 (5) THE OX 7881913

(4) Suéd. 1991. Drame de mœurs de S. Nykvist avec Stellan Skarsgård, Ewa Froling et Lennart Hjulström. Au XIXe siècle, un paysan suédois est condamné à la prison à perpétuité pour avoir tué le bœuf de son maître afin de sauver sa famille de la famine. Récit inspiré d'un fait réel. Thèmes de la faute et du pardon abordés avec force et pudeur. Traitement austère et académique. Conclusion un peu insistante. Bonne distribution. (2h)

00h00 (12) RAMPAGE 98977463

(4) É.-U. 1987. Drame policier de W. Friedkin avec Michael Biehn, Alex McArthur et Nicholas Campbell. Malgré ses convictions libérales, un procureur exige la peine capitale pour un accusé qui a commis des meurtres particulièrement sadiques. Plaidoyer démagogique en faveur de la peine de mort. Horreur décrite de façon presque clinique. Style dépouillé. Composition inquiétante de A. McArthur. (2h02)

00h27 (2) LA MAISON DU DÉSIR 2924260

(6) It. 1985. Drame de mœurs de L.

Charleston avec Patricia Moses, Virna Sacco et Patrizio Romano. Une jeune provinciale issue d'une famille riche fréquente une maison close à l'insu de tous. Scénario artificiel. Personnages mal développés. Psychologie simpliste. Illustration soignée mais manquant d'originalité. Interprétation peu étoffée. (2h)

01h00 (3) WORTH WINNING 60666

(5) É.-U. 1989. Comédie sentimentale de W. MacKenzie avec Mark Harmon, Madeleine Stowe et Lesley Ann Warren. Pour gagner un pari, un séduisant présentateur de bulletin météo doit obtenir des promesses de mariage de trois femmes. Intrigue peu soutenue. Retournements de situations classiques. Ensemble artificiel. Traitement simple et enjoué. Interprétation acceptable. (2h)

02h02 (12) SCANDAL 98059463

(7) (Scandale), Can. 1982. Comédie de G. Mihalko avec Gilbert Contois, Sophie Larain et François Truffier. Des employés du ministère des affaires culturelles tournent un film porno avec un équipement vidéo appartenant au gouvernement. Intrigue prétexte à séquences érotiques. Inspiration comique nettement déficiente. Mise en scène bâclée. Interprétation se limitant à un mauvais cabotinage. (2h02)

04h04 (12) THE CASE OF THE SILENCED SINGER 2175024

(5) É.-U. 1990. Drame judiciaire de R. Sattlow avec Raymond Burr, Tim Reid et Vanessa Williams. Un avocat futé défend un de ses anciens étudiants en droit qui est accusé du meurtre de son épouse. Épisode de la série télévisée "Perry Mason". Intrigue conventionnelle. Dialogues abondants. Mise en scène correcte. Interprétation acceptable. A. (1h47)

MATINÉE

5h30 (5) PUB 1059604
 5h50 (12) VIDEO GOLD 32740371
 6h00 (5) FAMILY MATTERS 1577555
 Diffusion de deux épisodes. (1h)
 (12) IRIS: THE HAPPY PROFESSOR 13246
 (22) BABY HUEY 15284
 6h30 (3) NEWS FOR KIDS 12994
 (4) (5) (6) (7) (9) (11)
 SALUT, BONJOUR! WEEK-END (D) 326739
 Information. (2h30) EN DIRECT
 (12) WONDERFUL WIZARD OF OZ 97028
 (22) SING ME A STORY 26826
 7h00 (11) (6) (7) (9) (2)
 (12) (13) LES NOUVELLES AVENTURES DE BOULI 50371
 Dessins animés.
 (3) IRON MAN 44081
 (5) SATURDAY TODAY 9890468
 Actualités. (1h30 par exception).
 (12) WUZ UP 31555
 (22) BILL NYE, THE SCIENCE GUY 58913
 (57) SESAME STREET 778246
 (1h)
 7h30 (11) (6) (7) (9) (2)
 (12) (13)
 LE MONDE IRRÉSISTIBLE DE RICHARD SCARRY 46178
 Dessins animés.
 (3) FANTASTIC FOUR 30888
 (5) CBC PLAYGROUND 81536
 (15) DÉ COUVERTE 720468
 La restauration du Louvre; les noces de Cana.
 (12) BIG SHOTS 10062
 (22) GI JOE EXTREME 77420
 8h00 (11) (6) (7) (9) (2)
 (12) (13) LES OURSONS VOLANTS 3586246
 Dessins animés.
 (3) SANTO BUGITO 31410
 (5) LITTLE BEAR 36888
 Dessins animés.
 (15) REFLETS 780401
 La chefferie Haoussa au Niger. (1h) Rediffusion à 1h05.
 (12) BILL NYE: THE SCIENCE GUY 26159
 (22) WINNIE THE POOH 11807
 (57) BARNEY & FRIENDS 242979
 8h25 (11) (6) (7) (9) (2)
 (12) (13) ALADDIN 85598246
 Dessins animés.

8h30 (3) THE LION KING'S TIMON AND PUMBAA 81951
 (5) SESAME STREET 93130
 (1h)
 (5) NBA INSIDE STUFF 3288975
 (12) THE LION KING'S TIMON & PUMBAA 18130
 (22) FREE WILLY 10178
 Dessins animés.
 (57) THE MAGIC SCHOOL BUS (R) 197820
 Dessins animés.
 8h45 (11) (6) (7) (9) (2)
 (12) (13) LA BANDE À OVIDE 28362913
 DEBUT. Dessins animés.
 9h00 (11) (6) (7) (9) (2)
 (12) (13) LOOPING 75848
 DEBUT. Dessins animés.
 (2) IMAGES DU QUÉBEC 81997
 (3) (12) ALADDIN 99333/32710
 (4) (6) (7) (9) (11)
 L'ARCHE DE NOÉ 47642
 Magazine s'adressant aux amoureux des bêtes.
 (5) THE JETSONS 3202555
 (5) VISION MONDIALE 93468
 (1h)
 (15) Y'A PAS MATCH 270888
 Regard et point de vue africains sur le monde. Rediffusion à 2h05.
 (8) (9) (12) (15) (15) (22)
 (32) (35) (40) PAUSE MUSICALE 57246
 (1h)
 (22) FUDGE I (R) 94130
 Peter aide aux préparatifs de la fête de Fudge.
 (57) NEWTON'S APPLE 492212
 9h30 (11) (6) (7) (9) (2)
 (12) (13) LA BANDE À DINGO 5021913
 Dessins animés.
 (2) MON PETIT PONY, MON AMI 48197
 Dessins animés.
 (3) TEENAGE MUTANT NINJA TURTLES 35623
 (4) (6) (7) (9) (11)
 LES AILES DE LA MODE (R) 51333
 Inv.: Julie Snyder. Designer: Michel Robidas. Leçon: la garde-robe de la pré-adolescente.
 (5) FRED PENNER'S PLACE 55401
 (5) CAPTAIN PLANET 5580130
 (15) MONTAGNE 9524772
 LA HAUTE ROUTE. Le raid de ski de randonnée reliant Chamoni et Zermatt en Suisse.
 (12) RIGHT IN YOUR OWN BACKYARD 46401
 (22) BUMP IN THE NIGHT 48449
 (57) COMPUTER CHRONICLES 711791

9h50 (11) (6) (7) (9) (2)
 (12) (13) LA BANDE À PIC-SOU 92621130
 Dessins animés.
 9h55 (5) LA MÉTÉO DES CINQ CONTINENTS 92391807
 10h00 (2) LE CHÂTEAU DU BONHEUR 33820
 Dessins animés.
 (3) THE MASK 33866
 (4) (5) (6) (7) (9) (11)
 BIBI ET GENEVIÈVE 98352
 (5) STREET CENTS (R) 54994
 (5) FRENCH OPEN TENNIS 2732284
 En provenance du Stade Roland-Garros à Paris. Troisième ronde. (3h) Sous réserves, peut être diffusé à midi.
 (15) SPORT AFRICA 719352
 Magazine de l'actualité sportive en Afrique. (1h)
 (8) (9) (12) (15) (15) (22)
 (32) (35) (40) ABC À INTERNET 67536
 (1h)
 (12) PULSE WEEKEND 16246
 (1h)
 (22) BUGS & TWEETY SHOW 33604
 (1h)
 (57) TECHNOLITICS 458710
 10h10 (11) (6) (7) (9) (2)
 (12) (13) TINY TOONS 48695389
 Dessins animés.
 10h30 (11) (6) (7) (9) (2)
 (12) (13) OÙ EST CHARLIE? 92772
 Dessins animés.
 (2) VISION MONDIALE 929555
 Information et reportages sur le développement international et le secours d'urgence. (1h)
 (3) ACE VENTURA: PET DETECTIVE 95517
 (4) QUÉBEC À LA UNE 93159
 (5) FROM THE HIP 48623
 (5) AGENDA 48623
 (6) (7) (9) LIBRE-ÉCHANGE 9700178
 Actualité économique et entrevue avec un invité.
 (11) PERSPECTIVES 9797604
 (57) INTERNET! 797064
 Conseils.
 10h45 (6) (7) (9) (11) VOS ÉLUS 67095081
 Entrevues et analyse des décisions des élus du peuple qui gèrent nos deniers.
 11h00 (11) (6) (7) (9) (2)
 (12) (13) GÉNIES EN HERBE 19352
 Jeu questionnaire encyclopédique. Finale opposant l'école secondaire Marcellin-Champagnat au Collège Saint-Charles-Garnier. DERNIÈRE
 (3) THE TWISTED TALES OF FELIX THE CAT 2062

SAMEDI

1er JUIN

(4) (5) (6) (7) (9) (11)
 TOURNOI DE QUILLES EN ÉQUIPE 34642
 Tournoi où s'affrontent six équipes de cinq quilleurs amateurs, membres des Salons de Quilles Associés du Québec. En provenance du Salon Bo-Ligne à St-Charles-Boromé. (1h)
 (5) THE CANADIAN GARDENER 75791
 (15) FAITES VOS GAMMES (R) 706888
 Rencontre avec des jeunes musiciens promus au plus brillant avenir. (1h)
 (8) (9) (12) (15) (15) (22)
 (32) (35) (40) LES POPPLÉS (R) 47772
 (1h)
 (12) CANADA AM WEEK-END 29710
 (1h)
 (22) FUDGE II 17994
 (57) BLITZ ON CARTOONING 280246
 Conseils.
 11h30 (11) (6) (7) (9) (2)
 (12) (13) JEAN-CLAUDE GERMAIN PAR JEAN-CLAUDE GERMAIN 10081
 Une personnalité du monde artistique s'interviewe elle-même.
 (2) LE PETIT JOURNAL 6265
 Bulletin de nouvelles du monde entier destiné aux jeunes de 8 à 12 ans.
 (3) THE ADVENTURES OF HYPERMAN 3791
 (5) COTTAGE COUNTRY 76420
 (22) REBOOT 18623
 (57) THE FRUGAL GOURMET 281975

APRÈS-MIDI

12h00 (11) (6) (7) L'ACCENT FRANCOPHONE 61710/76246/63420
 Magazine hebdomadaire des communautés francophones hors Québec. (1h)
 (2) LES PIERRAFEU 15371
 Dessins animés.
 (3) BASEBALL PRE-GAME 25246
 (1h)
 (4) (5) (6) (7) (9) (11)
 PUB 34178
 (5) BUSY BODIES 39975
 (15) BIBI ET SES AMIS 283352
 (8) (9) (12) (15) (15) (22)
 (32) (35) (40)
 PLAISIR DE LIRE (R) 70536
 Danièle Bombardier reçoit l'écrivain et journaliste Hélène de Billy pour son livre "Riopelle". Le comédien Jean-René Ouellet nous parle de ses lectures préférées. (1h)

(9) (2) (13) L'ACCENT FRANCOPHONE 76642/21420/12468
 Magazine hebdomadaire des communautés francophones hors Québec. (1h)
 (12) SUPERSTARS OF WRESTLING 69352
 (1h)
 (12) ALICE AU PAYS DES MERVEILLES 16352
 (22) WHAT-A-MESS 14994
 (57) COOKING SECRETS OF THE CIA 509776
 12h30 (2) PUB 42913
 (4) (5) (6) (7) (9) (11)
 CINÉ-MAXIMUM 671371
 LES PRINCES DE LA GACHETTE. (2h)
 (5) SPILLED MILK (R) 66517
 Sujets: terrains de jeux sécuritaires; le rôle du père lors de l'accouchement; lorsqu'on est parents de plusieurs enfants, vêtements et meubles abordables sont prioritaires; les produits à l'épreuve des enfants le sont-ils vraiment?
 (15) LE JOURNAL DE FRANCE 3 911623
 (8) (9) (12) (15) (15) (22)
 (32) (35) (40) NATIONS (R) 70387
 Sujets: le tourisme en milieu autochtone; les capteurs de rêve.
 (12) EN TOUTE LIBERTÉ 44623
 (22) RHYTHM & JAM 42265
 (57) MOLLIE KATZEN'S COOKING SHOW 722807
 13h00 (11) (6) (7) (9) (2)
 (12) (13) L'UNIVERS DES SPORTS 90401
 CHAMPIONNAT DU MONDE DE GYMNASTIQUE. (2h)
 (2) CINÉMA 20913
 POUR L'AMOUR DE JOSHUA. (2h)
 (3) BASEBALL (D) 935826
 Les Brewers de Milwaukee reçoivent les Indiens de Cleveland. (3h) EN DIRECT
 (5) PERSONAL BEST 61772
 (5) U.S. WOMEN'S OPEN CHAMPIONSHIP (D) 1826623
 Golf. (3h) ATTENTION: si un septième match de basketball (diffusé à 16h) pour le championnat de la conférence de l'Ouest ne s'avère pas nécessaire, ce tournoi sera diffusé à 15h00.
 (15) GÉNIES EN HERBE 700604
 Émission-jeu pour les jeunes. Rediffusion vendredi, 9h30.
 (8) (9) (12) (15) (15) (22)
 (32) (35) (40) MODE D'EMPLOI (R) 96062
 Sujets: le décrocheur et l'emploi; secteurs prometteurs pour démarrer une entreprise; la sécurité d'emploi; les jeunes et l'emploi; améliorer son français. (1h)
 (12) SATURDAY CINEMA 873062
 THE BLACK STALLION. (2h30)

SAMEDI

1er JUIN

22 PUB 92333 (1h30)
57 CUCINA AMORE 172888
13h30 **5** THE DISABILITY NETWORK (R) 65888
Sujets: des personnes âgées handicapées désirent vivre à leur domicile.
15 DÉCOUVERTE (R) 910994
L'homocystéine comme nouveau responsable de maladies cardio-vasculaires; la patate transgénique; les vertus de l'ail.
57 MARCIA ADAM'S KITCHEN 721178
14h00 **5** GLORIA HALLELUJAH (R) 55623
Spectacle de musique gospel enregistré lors du Festival international de Gospel à Halifax, en 1992. (1h)
15 LUNA PARK 572997
Séquences musicales, jeux, bandes dessinées et reportages.
8 9 12 15 15 22
32 35 40 LUMIÈRE SUR LE MONDE (R) 42739
DE GAULLE: LE SOUVÉRAIN DE LA RÉPUBLIQUE. Les relations passionnées, sinon passionnelles, entre les Français et le Général, qui voulut sans cesse cravacher un peuple pour lui restituer sa grandeur ancienne. (1h) □
57 SATURDAY MATINEE 581807
DESPERATE CHARACTERS. (1h30)
14h30 **4 5 6 7 9**
11 CINÉ-MAXIMUM 945468
SÉRIE NOIRE POUR UNE NUIT BLANCHE. (2h)
15 FESTIVAL LE FRANCO (R) 762284
DANIEL SEFF (1re de 2). Spectacle du chanteur Daniel Seff enregistré lors du Festival Le Franco 1994.
22 PROFESSIONAL BOWLERS TOUR 78265
Quilles en provenance de Windsor Locks, au Connecticut. (1h30) □
15h00 **11 6 2** PERFECTO 3994/32130/2197
Reportage sur la mode.
2 L'ÈRE DU VERSEAU (R) 3951
Magazine du Nouvel Âge avec Catherine Jalbert et Léa Pascal. Croissance personnelle, médecine alternative, numérologie, astrologie, graphologie et analyse des rêves. (1h)
5 DIVING 87536
Epreuves de qualification pour l'équipe nationale de natation, tenues à Victoria, en Colombie-Britannique. (1h) EN DIRECT
15 JOURNAL TÉLÉVISÉ DE TV5 2264913
7 9 12 13 MONTAGNE 29642
LES GROULX: UN REPAIRE DE PURISTES. À la fin des années 70, deux amateurs de grands espaces découvrent un massif. Malgré leur goût de l'isolement, ils entreprennent, chacun à leur manière, de faire connaître la richesse des lieux.

8 9 12 15 15 22
32 35 40
LES ANIMAUX DE TOUTES LES RUSSIES (R) 78081
LE BESTIAIRE DES ROUTES DE LA SOIE. (1h) □
15h25 **15** LA MÉTÉO DES CINQ CONTINENTS 38866401
15h30 **11 6 7 9 2**
12 13
CHAPEAU MELON ET BOTTES DE CUIR 562791
MEURTRES AU PROGRAMME. Série policière avec Patrick Macnee et Linda Thorson. Un appareil électronique est programmé pour tuer les agents du Service secret. (1h)
15 FLEURS ET JARDINS (R) 734401
Les bulbes d'été; l'agencement des boîtes à fleurs; le jardin alpin.
12 MISSING CHILDREN 3623
57 PEOPLE NEAR HERE 113975
16h00 **2** TENNIS EXTRA VIA 59
Leçons de tennis, conseils en soin et prévention, voyages de tennis et le classement des tournois et des célébrités, médecins en médecine sportive et invités de marque.
3 NASCAR SUPERTRUCK SERIES 9569 (2h)
5 EQUESTRIAN (D) 6826
Compétition équestre de la Banque Royale à Spruce Meadows, à Calgary, en Alberta. (2h) EN DIRECT
5 NBA BASKETBALL PLAYOFFS (D) 6307352
Finales de conférence Ouest, si nécessaire. (2h30) EN DIRECT □
15 VINS ET FROMAGES (R) 753536
Aujourd'hui: le pineau des Charentes; le fondant de l'Abbaye Mont St-Benoit. Rediffusion dimanche, 10h30.
8 9 12 15 15 22
32 35 40
PIGNON SUR RUE (R) 64888
C'est l'heure des bilans et les jeunes se confient. Après 10 mois de vie commune, chacun va continuer son bout de chemin. Et enfin, on apprend les dessous du tournage. (1h par exception) □
12 CANADA IN VIEW 060196/1600/30 107
ATTENTION: si nécessaire, 7e partie de championnat de basketball de la NBA, conférence Ouest.
22 THE MEMORIAL TOURNAMENT 98772
Golf. (2h) □
57 THE VISIONARIES (R) 125710
16h30 **11 6 2** QUÉBEC ACTUALITÉS 8212/89536/1
2 PUB 1

4 6 7 9 11 VI-DÉO ROCK DÉTENTE 3246
Présentation des meilleurs vidéoclips rock détente sur les marchés national et international. Aujourd'hui: Madonna, Céline Dion, Michael Bolton, Janet Jackson et Lynda Lemay. Diffusion en simultané sur toutes les stations de la radio Cité Rock Détente du Québec.
5 CLSC CHALEURS 8983333
15 30 MILLIONS D'AMIS 742420
Rediffusion dimanche, 10h00.
7 9 12 13 PERFECTO 36420
Reportage sur la mode.
12 THE RED GREEN SHOW 1642
Sous réserves.
57 MALONE 121994
16h35 **5** ACTION BÉNÉVOLE 29446246
16h40 **5** L'ÉGLISE 82927888
16h45 **5** FÔRET NOTRE AVENIR 82948371
17h00 **11 6 7 9 2**
12 13
LA DICTÉE P.G.L. 10994
Anim.: André Robitaille. Plus de quatre-vingts enfants de 6e année, gagnants d'un concours organisé dans les écoles de toutes les régions du Canada, participeront à cette compétition. La dictée finale sera lue par le ministre de l'Éducation du Québec, Mme Pauline Marois. Deux grands gagnants seront proclamés, l'un dans la classe catégorie "classes francophones", l'autre dans la catégorie "classes d'immersion". Ils se verront attribuer un voyage au Sénégal. (1h)
2 PASSION PLEIN AIR (R) 7642
L'UNIVERS DU DORÉ. Rediffusion à 23h57.
4 5 6 7 9 11
INTERACTIF 1913
LA PHOTOGRAPHIE PAR ORDINATEUR. Émission qui traite de l'informatique, qui vise à faire connaître et démystifier les nouveautés en matière de logiciels et de CD-ROM. Rediffusion jeudi, 23h47.
15 JOURNAL TÉLÉVISÉ SUISSE 877389
8 9 12 15 15 22
32 35 40
LES TRIBULATIONS DU CABOTIN (R) 62333
Dessins animés. □
12 CHAMPIONSHIP WRESTLING 2888
(1h) Sous réserves.
57 WASHINGTON WEEK IN REVIEW 486333
17h30 **2** LE GRAND JOURNAL 23 □
4 6 7 9 11
FLEURS ET JARDINS (R) 7826
Magazine horticole. Chronique horticole: tournesols nains. Patager: techniques de plantation. Recette: confiture de fraises. Les rhododendrons.
5 LES ÎLES-DE-LA-MADELEINE: L'ATLANTIDE RETROUVÉE (R) 851420 (1h)

15 VISIONS D'AMÉRIQUE 6124401
Magazine d'actualité des francophones et des francophiles des Amériques. Rediffusion à 23h00.
8 9 12 15 15 22
32 35 40 LES NOUVELLES AVENTURES DE SKIP-
PY 98246
57 WALL STREET WEEK 112246
Anim.: Louis Rukeyser. □
17h40 **2** HEBDO SPORTS 17371246
Magazine sportif.
17h45 **15** GOURMANDISES (R) 97230449
Émission culinaire.
SOIRÉE
18h00 **11 6 7 9 2**
12 13 LE TÉLÉ JOURNAL 8437820
2 CINÉMA 2178
LA VOLEUSE D'ENFANT. (2h) □
3 THE NEWS 62
4 6 7 9 11 LE TVA, ÉDITION 18 HEURES 4739
□
5 NEWSWATCH SATURDAY 74536 (1h)
5 NEWS FIVE 1062468
Sous réserves.
15 THALASSA (R) 929642
La pêche à la morue en Norvège lorsque ce poisson arrive par millions dans les fiords de Lafaten pour frayer. (1h)
8 9 12 15 15 22
32 35 40 CHARLIE BROWN 95159
Dessins animés.
12 PULSE 9807
Sous réserves. □
22 ABC WORLD NEWS SATURDAY 55555
□
57 SNEAK PREVIEWS 119159
18h20 **11 6 7 9 2**
12 13 RAISON PASSION 52779826
Denise Bombardier interviewe Geneviève de Gaulle et Marguerite Lescop. □
18h30 **3** CBS EVENING NEWS 2
□
4 5 6 7 9 11
CINÉ-EXTRA 601772
L'HOMME DES ÉTOILES. (2h30)
5 NBC NIGHTLY NEWS 1046420 □
8 9 12 15 15 22
32 35 40 OMNI SCIENCE 19739
LES POISSONS. Sujets: le défi aquatique, l'aquariophilie, la gestion des pêches. □
12 COUNTRY PROFILES 3389
Sous réserves. □
22 AMERICA'S FUNNIEST HOME VIDEOS 46807
57 INSIDE ALBANY 133739

19h00 **11 6 7 9 2**
12 13 OLYMPICA 11623
Un rappel des grands moments de l'histoire moderne des Jeux olympiques, grâce à des capsules évoquant les grands athlètes qui s'y sont illustrés. Athlètes des Jeux de Melbourne (1956), Moscou (1980), Séoul (1988), Mexico (1968), Montréal (1976) et Los Angeles (1984).
3 ENTERTAINMENT THIS WEEK 4913 (1h)
5 BUSY BODIES 7791
5 HOME IMPROVEMENT 9881420
Comédie.
15 JOURNAL TÉLÉVISÉ DE FRANCE 2 972933
□
8 9 12 15 15 22
32 35 40 DROIT DE PAROLE (R) 92159 (1h)
12 STAR TREK: DEEP SPACE NINE 64197
Science-fiction avec Avery Brooks. (1h) □
22 STAR TREK: DEEP SPACE NINE 36517 □
57 THE EDITORS 406197
19h30 **11 6 7 9 2**
12 13 LA SOIRÉE DU HOCKEY MOLSON À RADIO-CANADA (D) 645623
7e match, si nécessaire. Les Panthers de la Floride rencontrent les Penguins à Pittsburgh. (2h30 appr.) EN DIRECT
5 MOLSON HOCKEY NIGHT IN CANADA (D) 494604
Séries éliminatoires ou finales (dans ce cas, diffusion possible à 20h00. Équipes à confirmer. (3h appr.) EN DIRECT □
5 JEOPARDY! 1042604
15 N'OUBLIEZ PAS VOTRE BROSSÉ À DENTS 717420
Valise et brosse à dents en main, 320 candidats concourent pour un voyage vers une destination de rêve. (2h) Rediffusion dimanche, 0h15 et mardi, 13h00.
57 MCLAUGHLIN GROUP 122623
20h00 **2** SONIA BENEZRA (R) 3807
Inv.: Ginette Reno. (1h) □
3 DR. QUINN, MEDICINE WOMAN 7343
Western avec Jane Seymour. (1h) □
5 MALIBU SHORES 9190772
Feuilleton. (1h) DERNIÈRE □
8 9 12 15 15 22
32 35 40 JANETTE... TOUT COURT (R) 10997
LA PAUVRETÉ A UN SEXE. Janette Bertrand reçoit Françoise David, présidente de la Fédération des femmes du Québec. (1h) □
12 STAR TREK: VOYAGER 40517
Science-fiction. (1h) □
22 SECOND NOAH 45265
Drame avec Daniel Hugh-Kelly, Betsy Brantley et James Marsden. L'histoire d'un couple qui a adapté huit enfants de nationalités différentes. (1h) □

SAMEDI

1er JUIN

57 REFLECTIONS OF MR. BEAN 1987517 (1h20)

21h00 **2** CINÉMA 174178 OUTRAGES. (2h27)

3 TOUCHED BY AN ANGEL 7587
Drame avec Della Reese et Roma Downey. (1h) □

4 **5** **6** **7** **8** **9** **11**
LE TÉLÉTHON OPÉRATION ENFANT SOLEIL 1996 (D)
En provenance des Galeries de la Capitale, à Québec. Anim.: Marie-Soleil Tougas et Francis Reddy. Coanim.: Patricia Paquin et Alain Dumas. Thème: LA VIE, C'EST FAIT POUR GRANDIR. Participation de Céline Dion, Luce Dufault, Dan Bigras, Marie Denise Pelletier, Richard Cocciante, Diane Tell, Isabelle Boulay, Johanne Blouin et sa fille Elizabeth, Nair Silence, J.C. Lauzon, Joe Bocan, Daniel Lavoie, Sylvie Boucher, Le Cirque du Soleil et plusieurs autres. (24h) EN DIRECT

5 NBC MOVIE OF THE WEEK 9100159 LADYBUGS. (2h) □

8 **9** **12** **15** **15** **22**
32 **35** **40** CINÉMA 6317772
LE REPTILE. (2h08)

12 THE SHOW 33739 □

22 CHILDREN'S MIRACLE NETWORK TELETHON (D)
Téléthon pour amasser des fonds afin de combattre les maladies infantiles. Se poursuit jusqu'à dimanche, 18h00. (21h) EN DIRECT

21h20 **57** MR. BEAN 40426178
Diffusion de trois épisodes. (1h45)

21h30 **15** ON AURA TOUT VU! (R) 908159
Un timbre en bois de 8 pieds sur 8 pieds en Beauce; la protection des jardins contre les chevreuils à Port-Meurier; une cache de luxe pour la chasse à l'original à Petite Vallée; un chantier naval miniature à Petite-Matane. Rediffusion à 2h30.

12 HOME COURT 60081 □

22h00 **11** **6** **7** **9** **2**
12 **13** LE TÉLÉJOURNAL 7379555 □

3 WALKER, TEXAS RANGER 3284 (1h) □

15 BON WEEK-END 284081
Émission humoristique. Rediffusion dimanche, 2h15.

12 LONESOME DOVE 63468 (1h) □

22h20 **11** **6** **7** **9** **2**
12 **13** LES NOUVELLES DU SPORT 1224307

22h30 **5** SATURDAY REPORT 5055975 □

15 JOURNAL TÉLÉVISÉ BELGE 9230541

22h47 **5** THE COUNTRY BEAT 2015536

22h50 **11** **6** **7** **9** **2**
12 **13** TÉLÉ-SÉLECTION 3452130
LES AVENTURES DU BARON DE MUNCHAUSEN. (2h30)

22h55 **15** LA MÉTÉO DES CINQ CONTINENTS 46124807

23h00 **3** THE NEWS 7371

5 NIGHTLY NEWS ON FIVE 5309468

15 VISIONS D'AMÉRIQUE (R) 9502420

12 CTV WEEKEND NEWS 38284 □

23h05 **57** SATURDAY NIGHT MOVIE 39149555
THE ILLUSTRATED MAN. (1h43)

23h08 **8** **9** **12** **15** **15**
22 **32** **35** **40** POINTS DE VUE (R) 5069449
ALLEMAGNE, LES COUSINS GERMAINS: LA FUTURE GÉNÉRATION (dern. de 3). L'Allemagne est unifiée depuis 6 ans et a maintenant recouvré sa complète indépendance. Quels sont les nouveaux défis auxquels la génération actuelle devra faire face? (1h) □

23h15 **15** GÉOPOLIS (R) 40027246
MÉDIAS: DE L'INFLUENCE GÉOPOLITIQUE. Analyse du rôle des médias lors de grands événements d'actualité: Vietnam, guerre du Golfe et autres.

23h27 **2** LE GRAND JOURNAL 6779062 □

23h30 **3** HERCULES 49979

5 SATURDAY NIGHT LIVE (R) 4531807 □

12 PULSE 9283536 □

23h45 **12** SPORTS NIGHT 71256081 □

23h47 **5** LATE NIGHT 7881913
THE OX. (2h)

23h57 **2** PASSION PLEIN AIR (R) 4181536
Voir 17h00.

00h00 **15** ALICE 1124918
12 CINÉMA TWELVE 98977463
RAMPAGE. (2h02)

00h27 **2** BLEU NUIT 2924260
LA MAISON DU DÉSIR. (2h)

00h45 **15** SIDAMAG 73608598

01h00 **3** WCAX MOVIE 60666
WORTH WINNING. (2h)

5 AMERICAN GLADIATORS (R) 7405294

15 REFLETS (R) 182444

02h00 **5** YOUR MIND AND BODY 4597463

15 Y'A PAS MATCH (R) 843043

02h02 **12** CINÉMA TWELVE SECOND FEATURE 98059463
SCANDAL. (2h02)

02h30 **5** BEYOND REALITY 4516598

15 ON AURA TOUT VU! (R) 6504531

02h55 **15** RADIO FRANCE INTERNATIONALE 52395734
(4h35)

MATINÉE

5h51 **12** VIDEO GOLD 32717043

6h00 **4** **5** **6** **7** **9**
11 LE TÉLÉTHON OPÉRATION ENFANT SOLEIL / SUITE (D)
Voir samedi, 21h00. (15h)

5 FAMILY MATTERS 1544227
Diffusion de deux épisodes. (1h)

12 THE NEW ADVENTURES OF DUDLEY THE DRAGON 76192

22 CHILDREN'S MIRACLE NETWORK TELETHON (D)
Téléthon pour amasser des fonds afin de combattre les maladies infantiles. Se poursuit jusqu'à 18h00. (12h)

6h30 **3** PUB 30537

12 SHARON, LOIS, AND BRAM'S ELEPHANT SHOW 21821

7h00 **3** CATHOLIC MASS 78289

5 MAAMUITAAU 21395

5 THE JETSONS 9551598

12 ERIC'S WORLD 69579

57 SESAME STREET 641192
(1h)

7h30 **11** **6** **7** **9** **2**
12 **13** ALICE AU PAYS DES MERVEILLES 11604
Dessins animés.

3 SPIDERMAN 80024

5 NORTHLANDS (R) 44442
Sujets: le coût élevé de la vie dans le Grand Nord; faire ses propres petites réparations: une nécessité; l'église catholique de Good Hope. □

5 THE FLINTSTONES 9530005

15 HEXAGONE 3836918
Rubriques et reportages présentant des aspects vivants, actuels et diversifiés de la langue et de la culture françaises.

12 FISH'N CANADA 71314

7h45 **15** DITES-MOI TOUT 36001802
Apprentissage du français langue seconde chez les adolescents et les adultes.

8h00 **11** **6** **7** **9** **2**
12 **13** LES NOUVELLES AVENTURES DE WINNIE L'OURSON 76111
Dessins animés.

3 MIGHTY MORPHIN POWER RANGERS 77111

5 COTTAGE COUNTRY (R) 95531

5 SUNDAY TODAY 7801598
Magazine d'information. (1h) □

15 SINDBAD 494918
Magazine culturel.

12 HOUR OF POWER 90869
Religion. (1h)

57 BARNEY AND FRIENDS 6649531 □

DIMANCHE

2 JUIN

8h30 **11** **6** **7** **9** **2**
12 **13** LES OURSONS VOLANTS 75482
Dessins animés. □

3 WHERE ON EARTH IS CARMEN SANDIEGO? 76482

5 THE CANADIAN GARDENER (R) 94802

15 TU VOIS CE QUE JE VEUX DIRE 493289
Magazine d'information destiné aux personnes sourdes et malentendantes. □

8h35 **57** THE BIG COMFY COUCH 40028376
Diffusion de deux épisodes. (1h10) □

9h00 **11** **6** **7** **9** **2**
12 **13** LA BANDE À OVIDE 66734
Dessins animés. □

3 CBS NEWS SUNDAY MORNING 82314
(1h30) □

5 HYMN SING 18482
Hymnes et cantiques religieux.

5 MEET THE PRESS 1038111
(1h)

15 L'ÉCOLE DES FANS (R) 198482
Inv.: François Feldman. (1h appr.)

8 **9** **12** **15** **15** **22**
32 **35** **40** PAUSE MUSICALE 81005
(2h)

12 MIRACLES NOW 63821

9h30 **11** **6** **7** **9** **2**
12 **13** LES DÉBROUILLARDS 74163
À L'ABRI. Gregory rêve de se retrouver dans un endroit où il serait à l'abri de tout: des tremblements de terre, des parasites qui peuvent venir se loger sous la peau, des radiations dangereuses, du froid... □

2 IMAGES DU QUÉBEC 17227

5 CORONATION STREET 723173
(1h30)

12 HELLENIC PROGRAM 58181
Variétés grecques.

9h45 **57** WISHBONE 16831043
Diffusion de trois épisodes. (1h45) □

9h55 **15** LA MÉTÉO DES CINQ CONTINENTS 92368579

10h00 **11** **6** **7** **9** **2**
12 **13**
LE JOUR DU SEIGNEUR 11668
Messe célébrée à la cathédrale Notre-Dame-de-l'Assomption de Moncton, au Nouveau-Brunswick, par le père Arthur Bourgeois. (1h) □

2 LE CHÂTEAU DU BONHEUR 67685

5 BOB VILA'S HOME AGAIN 7050647
Conseils.

15 30 MILLIONS D'AMIS (R) 925463

12 QUESTION PERIOD 12173
□

10h30 **2** ÉCOUTE-MOI (R) 173314
CUBA: JE N'EN REVIENTS PAS! (1h)

3 FACE THE NATION 63918

5 MARTHA STEWART LIVING 3268111

15 VINS ET FROMAGES (R) 406753
Voir samedi, 16h00.

12 COUNTY WORKSHOP 69005

11h00 **11** **6** **7** **9** **2**
12 **13** POINT DE PRESSE 89598
Actualité politique, sociale et économique.

3 YOU CAN QUOTE ME 1208

5 50 UP 56666
□

5 PUB 9549753
(1h)

15 MUSIQUES AU COEUR 660024
Sous la direction de Michel Plasson, l'Orchestre national du Capitole de Toulouse interprète le Boléro et Alborada del Gracioso de Ravel, Espana de Chabrier, un extrait d'Iberia de Albéniz et le Tricorne de Manuel de Falla. (1h) Rediffusion lundi, 1h05.

8 **9** **12** **15** **15** **22**
32 **35** **40** LES POPPLES 17918
(1h)

12 BOB IZUMI'S REAL FISHING SHOW 85192

11h30 **11** **6** **7** **9** **2**
12 **13** FUKUOKA 80227
Reportage sportif.

2 LE PETIT JOURNAL 8111
Nouvelles pour les jeunes de 8 à 12 ans.

3 THIS WEEK IN BASEBALL 2937

5 ALIVE! 57395
□

12 BUZZONE 86821

57 THIS OLD HOUSE 154821
Conseils. □

APRÈS-MIDI

12h00 **11** **6** **7** **9** **2**
12 **13** LA SEMAINE VERTE 93376
Magazine de l'agroalimentaire, des ressources naturelles et de l'environnement. (1h) □

2 MON PETIT PONY, MON AMI 50444
Dessins animés.

3 PUB 94376
(1h)

5 MEETING PLACE 45024
Service religieux en provenance de la mosquée centrale d'Ottawa. (1h)

5 FRENCH OPEN TENNIS 13974024
En provenance du Stade Roland-Garros à Paris. Troisième ronde. (3h) A WDIV: (2h30) □

DIMANCHE

2 JUIN

15 BIBI ET SES AMIS
497005

8 9 12 15 15 22
32 35 40 FOUS DE LA
PUB (R) 33482

LA PUB ÉPROUVETTE. Avant d'acheter, nous voulons être sûrs. Tests en laboratoire. Analyses. Avis d'experts. La pub assassine notre méfiance à coups de microscope, d'éprouvettes, d'expériences et de démonstrations irréfutables.

12 SUNDAY EDITION
99734
(1h) □

22 CHILDREN'S MIRACLE
NETWORK TELETHON (D)
7404043

Téléthon pour amasser des fonds afin de combattre les maladies infantiles. Se poursuit jusqu'à 18h00. (6h) EN DIRECT

57 ROD & REEL 967482
Pêche.

12h30 2 PUB 11043

15 JOURNAL DE FRANCE
3 124647

8 9 12 15 15 22
32 35 40 VISA SANTÉ
(R) 242937

Chroniques: le ronflement; l'autisme; les huiles pressées à froid; l'anévrisme au cerveau; le rituel du dodo. (1h) □

57 NEW YORK WEEK IN
REVIEW 695753
Actualités politiques.

13h00 11 6 7 9 2

12 13 SECOND REGARD
89260

PIE XII CONTRE CHE GUEVARA. Dans les années 1950, le pape Pie XII a condamné l'existentialisme, le freudisme et le marxisme, déclarant ainsi les leaders du mouvement

révolutionnaire, tels Castro et Che Guevara, des persona non grata. C'est dans cet esprit qu'une poignée de pères obliats ont quitté le Canada en 1953 pour aller prêcher la bonne parole en Bolivie, à 4000 mètres d'altitude, dans la cordillère des Andes. □

2 CINÉMA 48550
SUCRÉE VENGEANCE. (2h)

3 STEP BY STEP 60260

(R) 20666

Sujet: un producteur de l'Ontario qui vend du lait cru.

15 TARATATA (R)

6344289

Rendez-vous musical de Nagui. Invité d'honneur: Lou Reed. Avec Laurie Anderson, Elvis Costello et Wipping Boys. (1h15)

12 MOVIE 93869

COWBOYS OF THE AMERICAS. (1h30)

57 SUNDAY AFTERNOON
MOVIE 26217821

THE UNSINKABLE MOLLY BROWN. (2h10)

13h30 11 6 7 9 2

EN TOUTE

LIBERTÉ

11956/59956/50956

Entrevue avec Patricia Pitcher, professeure à l'École des Hautes Études Commerciales de Montréal. Adulte ou dénoncée, elle ne laisse personne indifférent. Elle affirme que les technocrates sont en train de jeter par terre une société qui se porterait beaucoup mieux sans leur présence envahissante.

3 FRESH PRINCE OF
BEL-AIR 95640

5 PERFORMANCE! (R)
25260

STRAIGHT AND NARROW. Un homme revit des passages difficiles de sa vie devant la télévision. □

8 9 12 15 15 22
32 35 40

OPTION ÉDUCATION (R)
243666

À LA DIRECTION DE L'ÉCOLE: GESTIONNAIRE OU PÉDAGOGUE. Dans un monde où l'entreprise privée, où l'on ne parle plus que de qualité totale et d'efficacité, le directeur d'école doit-il se percevoir comme un chef d'entreprise. (1h)

9 2 13 EN TOUTE
LIBERTÉ

86260/10314/40482

Entrevue avec Patricia Pitcher, professeure à l'École des Hautes Études Commerciales de Montréal. Adulte ou dénoncée, elle ne laisse personne indifférent. Elle affirme que les technocrates sont en train de jeter par terre une société qui se porterait beaucoup mieux sans leur présence envahissante.

12 CROIS SEULEMENT
24640

14h00 11 6 7 9 2

12 13 QUAND LE FEU

S'EMBRASE 883869

Portrait de Manuel de Falla, sous forme de documentaire musical, tourné en Espagne et en Argentine. Avec l'Orchestre symphonique de Montréal, dirigé par Charles Dutoit, Teresa Berganza, mezzo, Justino Diaz, baryton, Alicia de Larrocha, pianiste, Narciso Yepes, guitariste, Nicanor Zabaleta, harpiste, et des chanteurs et danseurs de flamenco gitans. (1h30)

3 NCAA MEN AND
WOMEN'S INDOOR TRACK
AND FIELD CHAMPIONS-
HIP 884192 (3h)

5 SUNDAYS ARTS EN-
TERTAINMENT 70734

ORCHIDS AND OBELISKS / EUROPEAN WING. Portrait du sculpteur Koasso Eloul et du peintre Rita Letendre; la nouvelle aile du Royal Ontario Museum consacrée à l'art européen. (2h) □

14h15 15 CORRESPONDAN-
CES 85189444

Inv.: Richard Tribault, animateur de l'émission "Boniour cinéma". Rediffusion à 2h45.

14h30 15 ÉVASION 235192
LE BATELIER DU REID.
Promenade au bord du Rhin en Alsace.

8 9 12 15 15 22
32 35 40

À VOS AFFAIRES (R)

57376

LA RÉFORME DE LA FISCALITÉ. Michel Girard et ses invités nous proposent différents points de vue sur cette fameuse question. □

12 SKETCHES OF OUR
TOWN 2604

15h00 2 BUGS BUNNY

3444

Dessins animés.

5 U.S. WOMEN'S OPEN
CHAMPIONSHIP (D)

1873531

Golf. (3h) EN DIRECT

15 JOURNAL TÉLÉVISÉ

DE TV5 2231685

8 9 12 15 15 22
32 35 40 CONSOMMAC-
TION (R) 48227

Inv.: Viviane Roy. Sujets: la mode; les restrictions budgétaires à l'Office de la protection du consommateur; la toiture; menu de Daniel Pinard: le tiramisù. (1h) □

12 WORLD VISION 97937
(1h) □

15h10 57 UPSTAIRS, DOWNS-
TAIRS 85009802

Feuilleton.

15h25 15 LA MÉTÉO DES
CINQ CONTINENTS

38833173

15h30 11 6 7 9 2
12 13 PIANOFORTE

98647

Extrait d'un spectacle de Marie Lacoursière, pianiste, compositrice et danseuse.

2 À COMMUNIQUER
881821

(1h)

15 LE MONDE EST À

VOUS (R) 953869

Invité d'honneur: Céline Dion. Avec l'Orchestre de la marine de l'armirauté de Saint-Petersbourg, François Valéry, Dan Ar Braz et l'Héritage des Celtes. Culture Beat. (1h30)

16h00 11 6 7 9 2

12 13 LE SIÈCLE DU

PEUPLE 63550

DÉBUT. LE TEMPS DES ESPÉRANCES. Série documentaire qui témoigne de l'histoire du XXe siècle. Les siècles précédents ont appartenu aux aristocrates, aux élites. Ce siècle est celui de l'homme ordinaire, à qui de nouveaux pouvoirs ont été conférés. (1h)

5 EQUESTRIAN (D)

5444

Compétition équestre de la Banque Royale à Spruce Meadows, à Calgary, en Alberta.

(2h) EN DIRECT

8 9 12 15 15 22

32 35 40 CINÉ-JEUNES

74802

DOT ET KOALA. (1h30)

12 THE RED GREEN

SHOW 1376

57 IN JULIA'S KITCHEN

WITH MASTER CHEFS

677276

□

16h30 2 PUB 18

12 SIMPLY WINE &

CHEESE 2460

DÉBUT.

57 BURT WOLF'S TABLE

772640

17h00 11 6 7 9 2

12 13 LES GRANDS

PRIX MOLSON DRY DE

FORMULE 1 73840

GRAND PRIX D'ESPAGNE. Course automobile de Formule 1, tenue à Barcelone, en Espagne. (1h)

TÉLÉ DIMANCHE

CINÉMA

13h00 2 SUCRÉE VEN-
GEANCE 48550

(4) (Sweet Revenge). Fr. 1990. Comédie sentimentale de C. Brandstrom avec Carrie Fisher, Rosanna Arquette et John Sessions. Oubrée de devoir payer une pension alimentaire à son ex-mari, une avocate engage une actrice pour le séduire et l'amener à se remarier. Transposition à la moderne des thèmes classiques du vaudeville. Mise en scène dégoûtée. Interprètes féminines très à l'aise. Téléfilm. (2h)

12 COWBOYS OF THE
AMERICAS

93869

(6) E.-U. 1994. Documentaire de D. Hutton. Portrait du métier de cow-boy. Téléfilm à l'approche simpliste. Manque de vision critique. Réalisation fade. Montage confus. E. (1h30)

57 THE UNSINKABLE
MOLLY BROWN

26217821

(4) E.-U. 1964. Comédie musicale de C. Walters avec Debbie Reynolds, Harve Presnell et Ed Begley. Les aventures d'une jeune fermière qui, après avoir épousé un bûcheron, devient millionnaire. Aimable divertissement. Quelques numéros de danse bien enlevés. D. Reynolds trépidante. A. (2h10)

16h00 8 9 12 15 15
22 32 35 40 DOT ET

KOALA 74802

(5) (Dot and the Koala). Aust. 1984. Dessins animés de Y. Gross. Une petite fille aide les animaux de la forêt à lutter contre un projet de barrage dans la région. Film de série divertissant. Thème écologique. Conception graphique caricaturale. Tendances anthropomorphiques accentuées. Quelques développements simplistes. E. (1h30)

18h00 5 THE SHAGGY DOG
90598

(4) E.-U. 1959. Comédie fantaisiste de C. Barton avec Tommy Kirk, Fred MacMurray et Kevin Corcoran. Un adolescent trouve une bague magique du Moyen Âge qui le transforme en chien. Amusantes invraisemblances. Mise en scène fonctionnelle. Trucages réussis. Interprétation enlaidée. E. (2h)

20h00 11 6 7 9 2
12 13 LA BEAUTÉ DES
FEMMES 7509444

(5) Can. 1994. Drame psychologique de R. Ménard avec Monique Spaziani, Marc Bélard et Dorothee Berryman. Une dessinatrice de mode de Montréal refuse de suivre son mari et partenaire qui veut faire carrière à Paris. Téléfilm aux dialogues quelque peu artificiels. Plusieurs séquences superflues. Mise en scène réduite au strict minimum. Interprétation magnifique de M. Spaziani. A. (1h35)

5 HOUSESITTER
95043

(4) E.-U. 1992. Comédie de F. Oz avec Steve Martin, Goldie Hawn et Dana Delany. Une jeune serveuse emménage dans la maison de campagne d'un architecte célibataire et se fait passer pour sa femme auprès des villageois. Conte de fées moderne sympathique et divertissant. Humour constant et parfois assez fin. Réalisation efficace. Comédies en bonne forme. E. (2h) □

21h00 2 LE FILS DE LA
PANTHÈRE ROSE 8840

(5) (Son of the Pink Panther). E.-U. 1993. Comédie policière de B. Edwards avec Roberto Benigni, Herbert Lom et Claudia Cardinale. Un commissaire de police chargé de retrouver une princesse kidnappée par des terroristes doit faire appel aux services d'un gendarme gaffeur. Style loufoque fidèle aux autres films de la série. Intrigue brouillonne. Gags visuels inégaux. Mise en scène souple. Composition amusante de R. Benigni. E. (2h) □

12 BLACK FOX II: THE
PRICE OF PEACE 16550

(5) E.-U. 1993. Western de S.H. Stern avec Christopher Reeve, Tony Todd et Raoul Trujillo. Au Texas dans les années 1860, un cow-boy et un ancien esclave de race noire entrent en lutte contre une bande de criminels racistes. Téléfilm de série inspiré d'un roman de Matt Braun. Scénario routinier. Touches sentimentales accentuées. Réalisation de métier. A. (2h) Sous réserves. □

22 THE ONLY WAY OUT
18598

(6) E.-U. 1993. Drame policier de R. Hardy avec Henry Winkler, John Ritter et Stephanie Faracy. Une femme en instance de divorce a une liaison avec un détraqué violent. Téléfilm construit de façon routinière. Thriller aux développements convenus. Stéréotypes pesants. Bonne interprétation de personnages sans relief. (2h) □

21h15 8 9 12 15 15
22 32 35 40

VOIES LOINTAINES, VIES
IMMOBILES 72852376

(3) (Distant Voices, Still Lives). G.-B. 1988. Etudes de mœurs de T. Davies avec Freda Dowie, Angela Walsh et Dean Williams. Les petites joies et les grandes peines d'une famille irlandaise vivant dans un quartier ouvrier de Liverpool. Peinture de mœurs à la fois simple et recherchée. Traitement fortement stylisé et évocateur. Mise en images précise. Jeu des interprètes fort bien adapté au ton de l'ensemble. A. (1h33)

23h25 11 6 7 9 2
12 13 LE DÉCALOGUE:
TU N'ADORERAS QU'UN
SEUL DIEU

4152444

(2) Pol. 1988. Drame de K. Kieslowski avec Henryk Baranowski, Wojciech Klata et Maja Komarowska. Voulant essayer ses patins neufs, le fils d'un informaticien détermine à l'aide de son ordinateur la solidité de la glace d'un étang. Episode d'une série télévisée inspirée par les dix Commandements. Rapports fort riches éta-

blis entre les personnages. Style feutré et contrôlé. Interprétation de premier ordre. A. (1h) □

23h30 2 LA FÊTE DES

PÈRES 97647

(5) Fr. 1990. Comédie de mœurs de J. Fleury avec Thierry Lhermitte, Alain Souchon et Guilla Karlzén. Après s'être fait escroquer en tentant d'adopter un bébé, deux homosexuels vivant en couple proposent à une jeune femme de devenir mère de leur enfant. Scénario léger et peu vraisemblable. Développements enlevés. Interprétation de métier. (2h)

57 THE BEACHCOMBER
251753

(4) G.-B. 1938. Comédie dramatique de E. Pommer avec Charles Laughton, Elsa Lanchester et Robert Newton. Sur une île du Pacifique, une missionnaire anglaise entreprend de réformer un compatriote alcoolique et paillard. Adaptation d'une nouvelle de Somerset Maugham. Traitement humoristique. Mise en scène pittoresque. Jeu truculent de C. Laughton. (1h27) □

00h00 5 INDIAN SUMMER
7846661

(5) E.-U. 1993. Comédie dramatique de M. Binder avec Alan Arkin, Matt Graven et Diane Lane. Vingt ans après un merveilleux été passé dans un camp de vacances, sept jeunes gens dans la trentaine retournent sur les lieux. Fable nostalgique plutôt artificielle. Gags balourds. Quelques touches sensées. Mise en scène peu attentive au sujet. Bons interprètes. A. (2h)

② PAS SI BÊTE QUE ÇA!
(R) 5289
Magazine. L'hygiène, les soins vétérinaires et tout ce qui se rapporte aux bêtes.

③ CBS SPORTS SHOW
4550

Magazine sportif. Boîte professionnelle. (1h) □

⑮ JOURNAL TÉLÉVISÉ
SUISSE 511024

⑫ AUTOMAG PLUS 5227

⑤7 THE VICTORY GARDEN 366579

17h30 ② LE GRAND JOURNAL 98 □

⑮ VISIONS D'AMÉRIQUE
6191173

Rediffusion à 23h00.

⑧ ⑨ ⑫ ⑮ ⑮ ⑫ ⑫

⑫ ⑫ ⑫ ⑫ ⑫ ⑫ ⑫ ⑫
5E MOUSQUETAIRE
51192

⑫ FT FASHION TELEVISION 4840

⑤7 TODAY'S FIRST EDITION 652212

17h45 ⑮ GOURMANDISES
(R) 97290821

SOIRÉE

18h00 ⑪ ⑥ ⑦ ⑨ ②

⑫ ⑬ LE TÉLÉ JOURNAL
5982555 □

② ÉCOUTE-MOI 96734
VOYAGER, C'EST DÉCOUVRIR... ET SE DÉCOUVRIR.
(1h)

③ CBS NEWS 37 □

⑤ THE MAGICAL WORLD OF DISNEY 90598
THE SHAGGY DOG. (2h)
Voir cinéma.

⑤ PUB 1022840

⑮ L'ÉCOLE DES FANS
132666

Inv.: Henri Salvador. (1h)

⑧ ⑨ ⑫ ⑮ ⑮ ⑫ ⑫

⑫ ⑫ ⑫ ⑫ ⑫ ⑫ ⑫ ⑫
LA GRANDE ABSENTE (17e de 20). Sandra s'inquiète pour le spectacle des finissants. Les gars du band se demandent s'ils vont y présenter quelque chose. Karine est encore à l'hôpital: s'en tirera-t-elle? Ses amis lui préparent une bande vidéo dans laquelle tous lui adressent des messages. Philippe a été refusé au Cégep: il le prend bien mal. (1h)
Rediffusion mercredi, 20h00. □

⑫ PULSE 1753

⑫ ABC WORLD NEWS
SUNDAY 85173

⑤7 THE GHOSTWRITER
HOUR 670444
(1h) □

18h15 ⑪ ⑥ ⑦ ⑨ ②

⑫ ⑬ DÉCOUVERTE

41249647
Magazine scientifique: LA LIBELLULE / SOUFFLE D'AIR. □

18h30 ③ M.A.S.H 89

⑤ NBC NIGHTLY NEWS
1013192

⑫ TRAVEL, TRAVEL
2005

⑫ AMERICA'S FUNNIEST
HOME VIDEOS 90163



Dans le cadre des BEAUX DIMANCHES à 20h,
Radio-Canada nous présente
« La Beauté des femmes », un drame psychologique
mettant en vedette Monique Spaziani et Marc Bélard.

19h00 ⑪ ⑥ ⑦ ⑨ ②

⑫ ⑬ JUSTE POUR RI-
RE 91821

Les meilleurs moments du Festival. Anim.: Yvan Deschamps. Avec Daniel Lemire, François Morency, Natalie Choquette, Pierre Palmade et Lise Dion. (1h) □

② ARCAND (R) 8753

Affaires publiques. Les grands événements et les petites injustices qui marquent notre société.

③ 60 MINUTES 3531

Actualités. (1h) □

⑤ DATELINE NBC

060296/1900/67 138 153

213

(1h) ATTENTION: si nécessaire, 7e partie de championnat de basketball de la NBA, conférence Est.

⑮ JOURNAL TÉLÉVISÉ
DE FRANCE 2 591260

⑧ ⑨ ⑫ ⑮ ⑮ ⑫ ⑫

⑫ ⑫ ⑫ ⑫ ⑫ ⑫ ⑫ ⑫

LES ANIMAUX DE TOUTES

LES RUSSIES

55005

LE KAMTCHATKA. (1h) Rediffusion samedi, 15h00. □

⑫ AMERICA'S FUNNIEST
HOME VIDEOS (R)

060296/1900/67 107 122

123 162

(1h) ATTENTION: si nécessaire, 7e partie de championnat de basketball de la NBA, conférence Est.

⑫ AMERICA'S FUNNIEST
HOME VIDEOS (R) 99463

(1h) □

⑤7 ALL CREATURES

GREAT AND SMALL

889005

Feuilleton. / Tout le monde veut sortir le même soir. (1h)

19h30 ② TAXI (R) 47

Les usagers d'un taxi sont filmés à leur insu.

⑮ FAUT PAS RÉVER

512937

Les enfants du temple de Deshnoke au nord de l'Inde; les maisons engouffées par la boue volcanique aux Philippines; le propriétaire d'une vieille salle de boxe en France. Inv.: Yves Robert. (1h) Rediffusion lundi, 11h00.

20h00 ⑪ ⑥ ⑦ ⑨ ②

⑫ ⑬ LES BEAUX DI-

MANCHES 7509444

LA BEAUTÉ DES FEMMES. (1h35) Voir cinéma.

② L'HEURE JMP 5753

Jean-Marc Parent improvise pendant une heure ou plus devant un public de fans. (1h appr.) DERNIÈRE. Retransmission en direct sur Radio Énergie (CKMF pour Montréal). Il est à noter que l'heure de diffusion des émissions qui suivent est approximative.

③ MURDER, SHE WROTE

9579

Comédie policière avec Angela Lansbury. (1h) □

⑤ MOVIE 95043

HOUSE SITTER. (2h) □

⑤ MAD ABOUT YOU (R)

9867840

Comédie avec Paul Reiser et Helen Hunt. Sous réserves. □

⑧ ⑨ ⑫ ⑮ ⑮ ⑫ ⑫

⑫ ⑫ ⑫ ⑫ ⑫ ⑫ ⑫ ⑫
BOUILLON DE
CULTURE 3940666

DIMANCHE

2 JUIN

QUÉBEC: LE RÊVE AMÉRICAIN CONTRE LE MYTHE FRANÇAIS? Inv.: Neil Bissonnath, écrivain de langue anglaise, Lise Bissonnette, directrice du quotidien Le Devoir, Jacques Godbout, écrivain, René-Daniel Dubois, auteur dramatique, Pierre Falardeau, cinéaste et Joan Fraser, rédactrice en chef du quotidien The Gazette. (1h15)

⑫ LOIS & CLARK: THE
NEW ADVENTURES OF SUPERMAN (R) 13463

Aventures avec Dean Cain. (1h) Sous réserves. □

⑫ LOIS & CLARK: THE
NEW ADVENTURES OF SUPERMAN (R) 87181

Aventures avec Dean Cain. (1h) □

⑤7 GREAT PERFORMANCES 612550

LES MISÉRABLES IN CONCERT. Prestation de la comédie musicale avec Colm Wilkinson, enregistrée au Royal Albert Hall de Londres en 1995. (3h30) □

20h30 ⑤ NEWSRADIO (R)

9853647

Comédie avec Dave Foley. Sous réserves. □

⑮ BOUILLON DE CULTURE 3137111

LA CULTURE GÉNÉRALE EST-ELLE EN PÉRIL? Inv.: Jacqueline de Romilly, Sylvain Bourmeau, Les Inrockuptibles; Jean-Paul Giraud, Patricia Maubourget, Jacques Rigaud, Philippe Soliers, Jean-Jacques Annaud. (1h10) Rediffusion lundi, 13h00.

21h00 ② SUPER CINÉMA

8840

LE FILS DE LA PANTHÈRE ROSE. (2h) □

③ THE 50TH ANNUAL

TONY AWARDS (D) 2666
SPÉCIAL. Remise des prix Antoinette-Perry aux artistes et artisans de la scène, à New York. (2h appr.) EN DIRECT

④ ⑤ ⑥ ⑦ ⑨ ⑪

ARTISANS D'UNE ÉPOQUE

81901

Avec Lise Payette. (1h)

⑤ 3RD ROCK FROM THE SUN 5364395

Comédie. Sous réserves. □

⑫ CTV SUNDAY MOVIE

16550

BLACK FOX II: THE PRICE OF PEACE. (2h) Sous réserves. □

⑫ ABC SUNDAY NIGHT

MOVIE 18598

THE ONLY WAY OUT. (2h) □

21h15 ⑧ ⑨ ⑫ ⑮ ⑮ ⑫ ⑫

⑫ ⑫ ⑫ ⑫ ⑫ ⑫ ⑫ ⑫

VOIES LOINTAINES, VIES IMMOBILES. (1h33)

21h30 ⑤ WINGS 5571482

Comédie. Sous réserves. □

21h35 ⑪ ⑥ ⑦ ⑨ ②

⑫ ⑬ LES BEAUX DI-

MANCHES 56401640

CHANTAL JUILLET À SARATOGA. La violoniste Chantal Juillet, directrice artistique du festival de musique de chambre de Saratoga Springs, dans l'État de New York, nous permet de l'entendre dans des extraits du Quintette pour piano et cordes de Schumann, avec la pianiste Alicia de Larrocha, de la Sonate pour violon et piano de Poulenc et du Trio opus 120 de Fauré.

21h40 ⑮ 7 SUR 7

58180840

Rediffusion lundi, 14h10.

22h00 ④ ⑤ ⑥ ⑦ ⑨

⑪ LE TVA, ÉDITION RÉSEAU 1548937

⑤ SUNDAY REPORT

63537

⑤ LAW & ORDER

9180395

Drame policier. (1h) Sous réserves. □

22h10 ⑪ ⑥ ⑦ ⑨ ②

⑫ ⑬ LE TÉLÉ JOURNAL

17074096

22h18 ④ ⑤ ⑥ ⑦ ⑨

⑪ L'ÉVÉNEMENT

67028192

Des entrevues d'actualité percutantes avec des invités chevronnés appelés à commenter et analyser les événements de la semaine.

22h26 ⑤ VENTURE

4866550

22h30 ⑪ ⑥ ⑦ ⑨ ②

⑫ ⑬ LE POINT

4454531

⑮ JOURNAL TÉLÉVISÉ

BELGE 3535753

22h39 ④ ⑤ ⑥ ⑦ ⑨

⑪ TVA SPORTS

82733531

22h48 ⑧ ⑨ ⑫ ⑮ ⑮

⑫ ⑫ ⑫ ⑫ ⑫ ⑫ ⑫ ⑫

NATIONAL GEOGRAPHIC (R)

8328550

UN SIÈCLE DE DÉCOUVERTES. Ce film, réalisé à l'occasion du centenaire de la National Geographic Society (1988), nous permet de suivre l'évolution de la célèbre entreprise à travers les grandes découvertes du siècle: conquête des pôles, de l'Everest, plongées en haute profondeur, repérage du Titanic et fouilles anthropologiques viennent grossir le florifère d'un centenaire qui se porte bien. (1h)

22h55 ⑪ ⑥ ⑦ ⑨ ②

⑫ ⑬ LES NOUVELLES

DU SPORT 7402289

⑤ THE NATION'S BUSINESS 24357802

⑮ LA MÉTÉO DES CINQ

CONTINENTS 46191579

23h00 ② LE GRAND JOURNAL 9463

③ CBS NEWS 6007531

④ ⑤ ⑥ ⑦ ⑨ ⑪

TIRAGES DE "LA QUOTIDIENNE" - "BANCO"

6782579

⑤ SUNDAY NIGHT WITH DENNIS TRUDEAU

9501685

Entrevues. Inv.: Faith Popcorn. Sujet: nouvelles tendances de société.

⑤ SIGHTINGS 9537918

(1h)

⑮ VISIONS D'AMÉRIQUE

(R) 9579192

DIMANCHE

2 JUIN

- 12 CTV NEWS 77173
- 22 THE MEMORIAL TOURNAMENT 860918
Golf. Enregistré plus tôt aujourd'hui. (2h)
- 23h05 4 5 6 7 8
- 11 INDYCAR 1996 - MILWAUKEE (D) 5944531
Course automobile. (2h) EN DIRECT
- 23h15 3 SEINFELD 6026666
- 15 SAVOIR PLUS 7448579
COMMENT VAINCRE L'HYPERTENSION. Des spécialistes font le point sur les médicaments conçus pour soigner l'hypertension. (1h) Rediffusion vendredi, 10h00.
- 23h25 11 6 7 9 2
- 12 13 CINÉ-CLUB 4152444
LE DÉCALOGUE: TU N'ADORERAS QU'UN SEUL DIEU. (1h) □
- 23h30 2 CINÉMA 97647
LA FÊTE DES PÈRES. (2h)
- 12 PULSE 9250208
- 57 SUNDAY NIGHT MOVIE 251753
THE BEACHCOMBER. (1h27) □
- 23h37 5 SPORTS LATE NIGHT 4178294
SPANISH GRAND PRIX. Compétition automobile enregistrée plus tôt aujourd'hui. (1h)
- 23h45 3 OUTER LIMITS 4366956
- 12 SPORTS NIGHT 71223753 □
- 00h00 5 WPTZ SUNDAY MOVIE 7846661
INDIAN SUMMER. (2h)
- 12 ENTERTAINMENT TONIGHT 32222 (1h) □
- 00h15 15 N'OUBLIEZ PAS VOTRE BROSSÉ À DENTS (R) 9081715
(2h) Voir samedi, 19h30.
- 00h45 3 PUB 6076390
- 01h00 12 PUB 35262
- 01h05 4 5 6 7 8
- 11 COMPLÉTEMENT MARTEAU 5813777
Blocs de verre.
- 01h57 12 NIGHT COURT 9637883
- 02h00 5 PUB 4564135
- 02h15 15 BON WEEK-END (R) 1019593
- 02h27 12 THE INVADERS 6190406
Science-fiction. (1h appr.)
- 02h45 15 CORRESPONDANCES (R) 92378512
- 03h00 15 RADIO FRANCE INTERNATIONALE 406406
(4h30)
- 03h25 12 THE COSBY SHOW 9193593
- 03h53 12 HEAD OF THE CLASS 5464390
- 04h19 12 A DIFFERENT WORLD 9821135
- 04h46 12 CHEERS 6215488 □

LUNDI

3 JUIN

TÉLÉ MATINÉE

Voir aux pages 5 et 6

APRÈS-MIDI

- 12h00 11 6 7 9 2
- 12 13 LE MIDI 16116
Information.
- 3 THE NEWS 1013999
- 5 MIDDAY 62870
(1h) □
- 5 NEWS FIVE MIDDAY 3226135
- 15 BIBI ET SES AMIS 332226
- 12 THE FLINTSTONES 69628 □
- 22 REAL STORIES OF THE HIGHWAY PATROL 47086
- 57 TODAY'S FIRST EDITION 253777
- 12h10 3 ACROSS THE FENCE 16488116
LOWER BACK PAIN.
- 12h25 4 5 6 7 8
- 11 PREMIÈRE LIGNE (D) 23025628
(1h05) EN DIRECT. Suite de 11h45.
- 12h30 11 6 7 9 2
- 12 13 LES GRANDS MOMENTS DE LA CHANSON FRANÇAISE 77715
DEBUT. NOUGARO. Des grands de la chanson française se racontent.
- 3 THE YOUNG AND THE RESTLESS 563654
- 5 AMERICAN JOURNAL 5528390
- 15 LE JOURNAL DE FRANCE 3 748777
- 12 PULSE 97999
- 22 THE CITY 75357
Feuilleton. □
- 57 HOMESTRETCH 980319
- 13h00 11 6 7 9 2
- 12 13 CINÉ-FAMILLE 23593
SORTIS DE ROUTE. (2h)
- 5 ALL MY CHILDREN 84390
(1h) □
- 5 DAYS OF OUR LIVES 5523845
Feuilleton. (1h) □
- 15 BOUILLON DE CULTURE (R) 6303932
(1h10) Voir dimanche, 20h30.
- 8 9 12 15 15 22
- 32 35 40 PLANÈTE TERRE 29154
(1h)
- 12 HOMESTYLE (R) 30680
- 22 ALL MY CHILDREN 63512
Feuilleton. (1h) □
- 57 THINK TANK 354970

- 13h30 3 12 THE BOLD AND THE BEAUTIFUL 7708689970
- 4 5 6 7 8 11
- LES FEUX DE L'AMOUR 207319
Feuilleton. (1h)
- 57 THE WORLD IN REVIEW 972390
- 14h00 3 AS THE WORLD TURNS 44357
(1h) □
- 5 ONE LIFE TO LIVE 62777
(1h)
- 5 LEEZA GIBBONS 7028048
(1h)
- 8 9 12 15 15 22
- 32 35 40 PÉRIODE DE QUESTIONS 35203
(1h) Rediffusion à 00h00.
- 12 ANOTHER WORLD 91203
(1h) □
- 22 ONE LIFE TO LIVE 41999
Feuilleton. (1h) □
- 57 THINKING ALLOWED 294864
- 14h10 15 7 SUR 7 (R) 36169932
- 14h30 4 5 6 7 8
- 11 DES JOURS ET DES VIES 243951
Version française de "Days of Our Lives". Avec Frances Reid, John Clark et Deirdre Hall. (1h)
- 57 FRENCH IN ACTION 932512
- 15h00 11 6 7 9 2
- 12 13 CINÉ-FAMILLE 736951
L'ÎLE DES PIRATES DISPARUS. (2h)
- 3 THE GUIDING LIGHT 5999
(1h)
- 5 CORONATION STREET 4777
Feuilleton. La police s'intéresse à Vicky et Steve; Maureen est de meilleure humeur; Kevi et Don ne s'entendent pas sur la gestion du garage.
- 5 GOOF TROOP 9833883



C'est le début aujourd'hui et ce du lundi au vendredi, 17h à Radio-Canada, de la comédie de situation, SEINFELD, mettant en vedette Michael Richards, Jerry Seinfeld, Julia Louis-Dreyfus et Jason Alexander.

- 15 JOURNAL TÉLÉVISÉ DE TV5 2208357
- 8 9 12 15 15 22
- 32 35 40 L'ÉCOLE, TOUT UN MONDE À SUIVRE 83680
- 12 GENERAL HOSPITAL 50883
(1h)
- 22 GENERAL HOSPITAL 12203
Feuilleton. (1h) □
- 57 SESAME STREET 742086 (1h) □
- 15h25 15 LA MÉTÉO DES CINQ CONTINENTS 38800845
- 15h30 2 PUB 74
- 4 5 6 7 8 11
- BIBI ET GENEVIÈVE 6319
- 5 THE URBAN PEASANT 2951
- 5 BONKERS - 1000628
- 15 PLAISIR DE LIRE 594883
Magazine littéraire. □
- 8 9 12 15 15 22
- 32 35 40 GRAMMAIRE ET RÉDACTION 22067
- 16h00 2 IMAGES DU QUÉBEC 39
- 3 STEP BY STEP 35
- 4 5 6 7 8 11
- ALERTE À MALIBU (R) 44222
SAUVETAGE SOCIAL avec David Hasselhoff, Billy Warlock, Erika Eleniak et Jeremy Jackson. John Cort est de retour pour seconder Eddie dans son programme d'aide aux jeunes délinquants de la ville. Eddie se lie d'amitié avec le chef d'un gang de rue, mais doit faire face à son père qui encourage le jeune homme à la violence. (1h)
- 5 DEGRASSI HIGH (R) 1086 □
- 5 ALADDIN 1089135
- 15 LA CHANCE AUX CHANSONS 573390
Stars 70 - succès 60.
- 8 9 12 15 15 22
- 32 35 40 JEUNE AUTREMENT 53654
ENTRE DEUX MONDES. IncurSION dans le milieu multiculturel de Montréal où trois jeunes dépayés nous racontent ce qu'ils ont quitté pour s'y installer, leurs difficultés d'adaptation et leurs espoirs d'être un jour intégrés à leur nouveau milieu.

- 12 THE OPRAH WINFREY SHOW 39390
(1h) □
- 22 GARFIELD & FRIENDS 61970
- 57 PAPPYLAND 923864
- 16h30 2 À LA CLAIRE FONTAINE 93
Émission pour enfants d'âge pré-scolaire.
- 3 FRESH PRINCE OF BEL-AIR 19
- 5 FAMILY MATTERS (R) 4870
- 5 GARGOYLES 1085319
- 15 PYRAMIDE 579574
Émission-jeu.
- 8 9 12 15 15 22
- 32 35 40 ALBERT, LE 5E MOUSQUETAIRE 30086
- 22 THE LITTLEST PET SHOP 67154
- 57 WHERE IN THE WORLD IS CARMEN SANDIEGO? 929048
- 17h00 11 6 7 9 2
- 12 13 SEINFELD 24951
DEBUT. Comédie de situation avec Jerry Seinfeld, Julia Louis-Dreyfus, Michael Richards et Jason Alexander. Quatre amis new-yorkais sont confrontés aux vicissitudes de la vie quotidienne et des relations humaines. □
- 2 LE GRAND JOURNAL 9970
(1h) □
- 3 THE SIMPSONS 4661
- 4 5 6 7 8 11
- MONGRAIN 1512 *
- Émission permettant aux téléspectateurs de faire le point sur la nouvelle du jour et sur des sujets qui les concernent. (1h)
- 5 THE SIMPSONS (R) 9222
- 5 INSIDE EDITION 9845628
- 15 JOURNAL TÉLÉVISÉ SUISSE 867241
- 8 9 12 15 15 22
- 32 35 40 MADAME PEPPERPOTE 95425
Dessins animés.
- 12 ROSEANNE 4845
- 22 AMERICA'S FUNNIEST HOME VIDEOS 22593
- 57 BILL NYE, THE SCIENCE GUY 285116
- 17h30 11 6 7 9 2
- 12 13 WATATATOW 50864
Marie-Claude (Catherine Sénot) revient de son voyage d'un mois en Californie. Elle confie un secret à Joël (Serge Postigo): elle a eu une aventure qu'elle regrette. □
- 3 12 SEINFELD 993086
- 5 THE FRESH PRINCE OF BEL-AIR (R) 1222
- 5 JEOPARDY! 1009999
- 15 VISIONS D'AMÉRIQUE 6168845

- 8 9 12 15 15 22
 32 35 40: DON QUI-
 CHOTTE 21238
 Dessins animés.
 22 ROSEANNE 58406
 57 WISHBONE 943628
 17h45 15 GOURMANDISES
 97267593

SOIRÉE

- 18h00 11 6 7 CE SOIR
 74048/98222/99222
 (1h appr.)
 2 LA GUERRE DES
 CLANS 86
 Jeu questionnaire.
 3 THE NEWS 53406
 (1h)
 4 5 6 7 9 11
 LE TVA 5203
 5 NEWSWATCH 62834
 (1h)
 5 NEWS FIVE 1099512
 15 DES CHIFFRES ET
 DES LETTRES (R)
 590067
 8 9 12 15 15 22
 32 35 40: PASSE-PAR-
 TOUT 11951
 9 13 MONTRÉAL CE
 SOIR 76613767
 2 CE SOIR 59680
 (1h appr.)
 12 PULSE 65390
 (1h) □
 12 SAGUENAY-LAC-ST-
 JEAN CE SOIR 57777
 22 NEWSCENTER TWEN-
 TY-TWO 55319
 57 ITN WORLD NEWS
 933241
 Diffusion du bulletin de nouvel-
 les du réseau ITN de Grande-
 Bretagne.
 18h27 9 13 AUJOURD'HUI
 52782390
 18h30 2 SUR LES QUAIS
 (D) 38
 DEBUT. Magazine estival en
 provenance du Vieux Port.
 Anim.: Yan Martineau et Marie-
 Josée D'Amours. EN DI-
 RECT
 4 5 6 7 9 11
 PIMENT FORT (R)
 9883
 Jeu humoristique. Inv.: Serge
 Grenier, Mario Jean et Bruno
 Landry.



À TÉLÉSCIENCE, à 20h, Radio-Québec nous offre un beau documentaire sur le harfang des neiges, cet oiseau fabuleux, quasi mythique, devenu l'emblème aviaire du Québec.

- 5 NBC NIGHTLY NEWS
 1080864
 15 STUDIO GABRIEL
 581319
 Inv.: les humoristes Élie et
 Dieudonné. Rediffusion à
 23h00.
 8 9 12 15 15 22
 32 35 40: LE MONDE
 MERVEILLEUX DE DISNEY
 671390
 FANTÔMES POUR RIRE. La
 famille Davis emménage dans
 une maison hantée. (1h)
 12 MONTRÉAL CE SOIR
 71357
 22 ABC WORLD NEWS TO-
 NIGHT 79999
 57 THE NIGHTLY BUSI-
 NESS REPORT 924593
 19h00 11 6 7 9 2
 12 13 L'ENFER C'EST
 NOUS AUTRES 44715
 DEBUT. Magazine culturel
 estival avec Julie Snyder.
 Pour la saison d'été, L'Enfer
 passera 9 des 13 semaines de
 sa durée dans la cour des télé-
 spectateurs et les quatre au-
 tres semaines, dans le site des
 grands festivals dont le Festi-
 val de jazz de Montréal et le
 Festival d'été de Québec. En-
 trevues et performances de ve-
 dettes et critiques des specta-
 cles les plus courus seront au
 programme. Ce soir: perfor-
 mance inédite de Ginette Reno
 et entrevue avec Céline Dion.
 □

- 2 BESOIN D'AMOUR (R)
 7999
 Variétés avec Guy A. Lepage.
 3 CBS EVENING NEWS
 4425
 4 5 6 7 9 11
 CHASSE AUX TRÉSORS
 2241
 Jeu de Loto-Québec avec Ré-
 my Girard.
 5 INSIDE QUEBEC
 9086
 5 HOME IMPROVEMENT
 9825864
 15 JOURNAL TÉLÉ VISÉ
 DE FRANCE 2
 854777
 12 ENTERTAINMENT TO-
 NIGHT 4609
 22 STAR TREK: THE
 NEXT GENERATION
 69609
 (1h)
 57 THE NEWSHOUR WITH
 JIM LEHRER 472715
 (1h) □
 19h30 11 6 7 9 2
 12 13
 LA SOIRÉE DU HOCKEY
 MOLSON À RADIO-CANADA
 (D) 472777
 Sous-réserves. Séries élimina-
 toires. Équipes à confirmer.
 (2h30 appr.) EN DIRECT

LUNDI

3 JUIN

- 2 BLACK FOX 235067
 (1re de 6). Miniserie western
 avec Christopher Reeve,
 Raoul Trujillo, Tony Todd, Ja-
 net Bailey et Nancy Sorel.
 Deux amis d'enfance, l'un
 Blanc, l'autre Noir, s'instal-
 lent au Texas avec leurs fa-
 milles. Là, ils doivent comba-
 tre le racisme plus ou moins
 avoué de leurs voisins... en
 plus de la menace que repré-
 sentent certains Amérindiens
 qui, un jour, kidnappent les
 épouses des colons. (1h) À su-
 ivre lundi prochain, même heu-
 re.
 3 ENTERTAINMENT TO-
 NIGHT 48
 4 5 6 7 9 11
 RIRA BIEN (R) 5067
 5 FRESH PRINCE OF
 BEL-AIR 8999
 Comédie avec Will Smith. AT-
 TENTION: possibilité d'un
 match de finale de hockey. □
 5 WHEEL OF FORTUNE
 1086048
 15 DROIT DE CITÉ
 485883
 Le sort des réfugiés économi-
 ques à leur arrivée en Belgique
 et visite exclusive d'un centre
 de détention. (1h) Rediffusion
 mardi, 11h00.
 8 9 12 15 15 22
 32 35 40
 LE MONDE DES VOLCANS
 31715
 DE KATMAI À SAINT HE-
 LENS (1re de 6). Le célèbre
 volcanologue Maurice Kraft
 nous explique l'éruption du
 Mount Saint Helens dans l'état
 de Washington. Cette éruption
 est considérée comme l'explosi-
 on volcanique la plus specta-
 culaire depuis le début du siè-
 cle. □
 12 THE SIMPSONS
 1785
 Dessins animés. □
 20h00 3 THE NANNY (R)
 3195 □
 4 5 6 7 9 11
 ALERTE À MALIBU (R)
 81241
 LA BAIE DU CAÛCHEMAR (1-
 dern. de 2). Avec David Has-
 selhoff, David Charvet, Pame-
 la D. Anderson et Alexandra
 Paul. Mitch vient au secours
 d'une plongeuse qui prétend
 avoir été attaquée par une sor-
 te de monstre alors qu'elle fai-

- saît de la photographie sous-
 marine. Après avoir sauvé
 une jeune fille de la noyade,
 Shaun l'aide à mettre sur pied
 un programme communautai-
 re dans son quartier. (1h)
 5 THE NANNY
 5406
 Comédie avec Fran Drescher.
 Sous réserves. □
 5 NBC MONDAY NIGHT
 AT THE MOVIES
 2149628
 BACKDRAFT. (3h) □
 8 9 12 15 15 22
 32 35 40
 TÉLÉSCIENCE 34999
 LE PRINCE HARFANG. Do-
 cumentaire sur le harfang des
 neiges, cet oiseau fabuleux,
 quasi mythique, qui est devenu
 l'emblème aviaire du Québec.
 (1h)
 12 THE BILLY GRAHAM
 CRUSADE
 83609
 SPÉCIAL. Religion. (1h) □
 22 THE BILLY GRAHAM
 CRUSADE
 78357
 SPÉCIAL. Religion. (1h)
 57 MOUNTAIN LAKE SE-
 RENADE
 458135
 Images de la région des mon-
 tagnes Adirondacks accompa-
 gnées d'une trame musicale
 appropriée. (1h)
 20h30 2 CINÉMA
 169425
 UNE FEMME ENCOMBRAN-
 TE. (2h) À suivre lundi pro-
 chain, même heure.
 3 DAVE'S WORLD (R)
 2680
 Comédie avec Harry Ander-
 son. □
 5 À COMMUNIQUER
 328116
 (1h30) Voir 19h30.
 15 BAS LES MASQUES
 3105512
 ILS ONT GAGNÉ LE GROS
 LOT, ET ENSUITE? Témoi-
 gnage de gagnants aux jeux de
 hasard sur la gestion de leur
 soudaine fortune. (1h15) Re-
 diffusion mercredi, 13h00 et
 jeudi, 1h05.
 21h00 3 MURPHY BROWN
 (R) 3390
 Comédie avec Candice Ber-
 gen. □

TÉLÉ LUNDI CINÉMA

- 13h00 11 6 7 9 2
 12 13 SORTIS DE ROU-
 TE 23593
 (6) Fr. 1988. Comédie dramatique
 de G. Roussel avec Willy Roussel,
 Marie Cabanis et Amine Alami.
 En vacances au Maroc, une fa-
 mille française est victime d'un ac-
 cident de la route qui oblige l'aîné,
 âgé de 12 ans, à prendre soin de sa
 petite sœur de 5 ans. Canevas
 classique. Histoire simple et li-
 néaire. Absence d'entrain. Mise en
 scène plutôt maladroite. Acteurs
 manquant d'assurance. E. (2h)
 15h00 11 6 7 9 2
 12 13 L'ÎLE DES PIRA-
 TES DISPARUS 736951
 (5) (George's Island), Can. 1989.
 Comédie fantaisiste de P. Donovan

- avec Nathaniel Moreau, Vicki Rid-
 ler et Ian Bannen. Un jeune orphe-
 lin est arraché à son grand-père
 bien-aimé pour être confié à un
 couple parcimonieux qui l'accuei-
 lle surtout pour des raisons fini-
 cières. Histoire traitée avec
 bonne humeur. Comique plutôt
 gros et caricatural. Jeu plein d'au-
 torité de I. Bannen. E. (2h)
 20h00 5 BACKDRAFT
 2149628
 (4) É.-U. 1991. Drame policier de
 R. Howard avec William Baldwin,
 Kurt Russell et Robert De Niro.
 Un jeune pompier assiste un détec-
 tive qui enquête sur une série d'in-
 cendies d'origine apparemment
 criminelle. Scénario prétexte à de
 nombreux effets pyrotechniques
 spectaculaires. Réalisation bien
 maîtrisée. Interprètes de valeur.
 (3h) □
 20h30 2 UNE FEMME EN-
 COMBRANTE 169425
 (1re de 2). (5) (An Inconvenient
 Woman), É.-U. 1991. Drame de

- mœurs de L. Elikann avec Jason
 Robards, Jill Eikenberry et Rebec-
 ca DeMornay. Une serveuse de-
 vient la maîtresse d'un millionnai-
 re qui s'emploie à cacher un meur-
 tre. Téléfilm de facture conven-
 tionnelle. Situations artificielles et
 stéréotypées. Mise en scène somp-
 tueuse. Interprétation ne man-
 quant pas d'aplomb. (2h) À suivre
 lundi prochain, même heure.
 22h30 8 9 12 15 15
 22 32 35 40: LES
 YEUX SANS VISAGE
 688715
 (4) Fr. 1959. Drame d'horreur de
 G. Franju avec Pierre Brasseur,
 Edith Scob et Alida Valli. Un mé-
 decin tente de donner un nouveau
 visage à sa fille défigurée. Scènes
 d'un réalisme impressionnant. Mé-
 lange de poésie et d'épouvante.
 Traitement insolite. (1h30) □
 23h45 11 6 7 9 2 12
 LE LIEU DU CRIME
 9871715

- (4) Fr. 1985. Drame de mœurs de
 A. Téchiné avec Catherine Deneuve,
 Wade Stanczak et Nicolas Gi-
 raudi. La vie rangée d'une femme
 est bouleversée lorsque son fils fait la
 rencontre d'un évadé de prison.
 Histoire conventionnelle. Touches
 psychologiques intéressantes.
 Mise en scène de talent. Interpré-
 tation convaincante. (2h) □
 00h00 5 DERSU UZALA
 33400013
 (2) U.R.S.S. 1975. Chronique de A.
 Kurosawa avec Maxime Moun-
 zouk, Youri Solomine et Sonia Da-
 nilchenko. Au début du siècle, un
 officier russe se lie d'amitié avec
 un vieux chasseur mongol. Admi-
 rable évocation d'une nature sau-
 vage. Personnage central pittores-
 que et sympathique. Mise en scène
 au souffle soutenu. Interprétation
 simple et authentique. E. (2h50)
 01h00 12 THE CASE OF THE
 ALL-STAR ASSASSIN
 84475617

- (6) É.-U. 1989. Drame policier de
 C.I. Nyby II avec Raymond Burr,
 Barbara Hale et Alexandra Paul.
 Un avocat accepte de défendre un
 ancien joueur de hockey accusé
 d'avoir tué le propriétaire de son
 club. Épisode de la série télévisée
 "Perry Mason". Scénario confus.
 Manque de suspense. Réalisation
 peu inspirée. Interprétation inadé-
 quate. A. (2h06)
 03h06 12 TRAIL OF THE
 PINK PANTHER
 36654433
 (5) G.-B. 1982. Comédie policière
 de B. Edwards avec Peter Sellers,
 Joanna Lumley et Richard Mulli-
 gan. Un journaliste de la télévisi-
 on entreprend une enquête sur la
 disparition d'un policier célèbre
 dans un accident d'avion. Montage
 peu cohérent de matériel ancien
 et nouveau. Passages amu-
 sants. Ensemble fort inégal. Bonne
 composition de R. Mulligan. E.
 (1h40)

LUNDI

3 JUIN

4 5 6 7 9 11

MARIA DES EAUX-VIVES

(R) 78777

(7e de 8). Drame avec Maria Schell, Jacques Godin et Stéphane Bierry. Joël reçoit une convocation du palais de justice de Versailles. Maria demande de l'argent à Frédéric qui accepte de sauver Eaux-Vives, puis elle se rend visiter Joël qui est emprisonné. Pierre avoue avoir vu la bagarre entre Joël et Gabriel alors qu'il était sur le toit à surveiller Isabelle dans sa chambre. Génie de sa révélation, il veut quitter Eaux-Vives. (1h) À suivre lundi prochain, même heure.

8 9 12 15 15 22

32 35 40

3E FESTIVAL INTERNATIONAL DU CIRQUE DE VÉRONÉ

86864

Le rendez-vous annuel des amoureux du cirque venus admirer les artistes internationaux qui rivalisent d'élégance, d'audace et de virtuosité.

12 MURPHY BROWN (R)

35574

Comédie. □

22 THE 1996 WORLD MUSIC AWARDS

48116

Soirée de remise de prix aux artistes du monde musical, enregistrée le 8 mai dernier au Sporting Club de Monte Carlo. Jean-Claude Van Damme accueille Céline Dion, Hootie & the Blowfish, Michael Jackson, Seal, TLC, Shania Twain, Diana Ross. (2h) □

57 THE SCOTTISH FIDDLE ORCHESTRA PRESENTS THE FIDDLER'S PARTY

728406

Spectacle de danse et de musique écossaise présentée au grand hall du Château de Borwick, accompagnée de superbes images du paysage écossais. (1h30)

21h30 3 CYBILL (R)

58951

Comédie. □

8 9 12 15 15 22

32 35 40

OPTION ÉDUCATION

865203

L'ÉCOLE, QU'EST-CE QUE ÇA DONNE? Des jeunes du secondaire nous disent ce qu'ils pensent de l'école, ce qu'ils pensent de leurs professeurs et si l'école les aide à réfléchir sur leur avenir professionnel. (1h)

12 CYBILL

77135

□

21h45 15 AUTANT SAVOIR

62597116

Les Centres de jour en Belgique qui permettent aux handicapés d'avoir une vie presque normale. Rediffusion mercredi, 14h15.

22h00 11 6 7 9 2

12 13 LE TÉLÉ JOURNAL

7314628

□

3 CHICAGO HOPE (R)

1048

Drame médical avec Christine Lahti et Adam Arkin. (1h) □

4 5 6 7 9 11

LE TVA, ÉDITION RÉSEAU

35661

□

5 THE NATIONAL / CBC

NEWS 44796

(1h) Heure de diffusion sous réserves. □

12 LAW & ORDER

66932

Drame policier. (1h) □

22h05 15 PARIS LUMIÈRES

66865319

Inv.: Annie Girardot, comédienne. Rediffusion mardi, 9h00.

22h24 11 6 7 9 2

12 13 LE POINT

38732131

Reportages et entrevues sur les événements significatifs de l'actualité nationale et internationale. □

22h30 2 LE GRAND JOURNAL

30067

□

4 5 6 7 9 11

CHA BA DA (D)

13883

Talk-show. (1h) EN DIRECT

15 JOURNAL TÉLÉVISÉ

BELGE 7830965

8 9 12 15 15 22

32 35 40 CINÉMA

688715

LES YEUX SANS VISAGE.

(1h30) □

57 LOREENA MCKENIT:

NO JOURNEY'S END

4551574

Profil musical sur cette auteure-compositeuse-interprète canadienne qui transcende la musique celtique et nouvel âge.

22h55 15 LA MÉTÉO DES

CINQ CONTINENTS

46151951

23h00 11 6 7 9 2

12 13

LES NOUVELLES DU

SPORT 34425

2 SPORTS PLUS 8609

□

3 THE NEWS 3699048

5 NEWSWATCH AT ELEVEN 30703

5 NIGHTLY NEWS ON FIVE 1889222

15 STUDIO GABRIEL (R)

660425

Voir 18h30.

12 CTV NATIONAL NEWS

47319

□

22 NEWSCENTER TWENTY-TWO 4131951

23h10 57 EASTENDERS

8902203

Feuilleton.

23h30 11 6 7 9 2

12 13 LA MÉTÉO

8570593

2 VISION MONDIALE

37715

Information et reportages sur le développement international et le secours d'urgence. (1h)

4 5 6 7 9 11

LE TVA SPORTS 9330086

□

5 TAXI 50932

15 VISIONS D'AMÉRIQUE

(R) 3948680

12 PULSE 9210680 □

23h35 11 6 7 9 2 12

LA POLITIQUE FÉDÉRALE

19002661

3 THE LATE SHOW WITH

DAVID LETTERMAN

4304116

Talk-show avec David Letterman. (1h appr.)

5 THE TONIGHT SHOW

WITH JAY LENO 9920715

Talk-show. (1h) □

9 13 VISION MONDIALE

7017425/2105048

(1h)

22 NIGHTLINE

8577406

□

23h40 11 6 7 9 2 12

LA POLITIQUE PROVINCIALE

98124715

57 CHARLIE ROSE

1010116

(1h)

23h45 11 6 7 9 2 12

CINÉMA 9871715

LE LIEU DU CRIME. (2h) □

15 LE CERCLE DE MINUIT 95591135

LES ORIGINES. Inv.: Hubert Reeves, Joël de Rosnay, Dominique Simonet et Yves Coppens pour l'ouvrage "La Plus Belle Histoire du monde"; Jean-Louis Fournier pour "Sciences naturelles et imperatives"; Anne Dambricourt-Malasse du CNRS; le philosophe Jean-François Khan. (1h20)

12 SPORTS NIGHT

71290425

□

23h52 4 5 6 7 9

11 TIRAGES DE "LA

QUOTIDIENNE" - "BANCO"

9201932

00h00 5 CBC LATE NIGHT

33400013

DERSU UZALA. (2h50)

8 9 12 15 15 22

32 35 40

LA PÉRIODE DE QUESTIONS (R) 194810

(1h)

12 SIGHTINGS 95742

(1h) □

00h05 22 PUB 5288013

(5h55)

00h35 3 THE LATE LATE

SHOW 4271810

(1h)

5 LATE NIGHT WITH

CONAN O'BRIEN 4626094

Talk-show. (1h)

00h40 57 MYSTERY! (R)

4470655

(1h) □

01h00 12 CINEMA TWELVE

84475617

THE CASE OF THE ALL-STAR ASSASSIN. (2h06)

01h05 15 MUSIQUES AU

COEUR (R)

9751655

(1h) Voir dimanche, 11h00.

01h35 3 PUB 8151758

5 LATER WITH GREG

KINNEAR 3559365

Talk-show.

01h40 57 STARHUSTLER

9842568

02h05 3 NORTHERN EXPOSURE 2614162

(1h)

5 PUB 7819075

15 AH! QUELS TITRES

(R) 1502891

(1h) Voir 10h00.

02h35 5 NBC NIGHTSIDE

74724278

(2h25)

03h05 15 RADIO FRANCE INTERNATIONALE

48591029

(4h25)

03h06 12 CINEMA TWELVE

SECOND FEATURE

36654433

TRAIL OF THE PINK PANTHER. (1h40)

04h46 12 RAWHIDE

9069100

Western.

SOLUTION DU PROBLÈME T-52 DE LA PAGE 4

1 2 3 4 5 6 7 8 9 10 11 12

1 RECTIDIVISTES
2 EPITOGES OTE
3 CIL NUS ERRE
4 OTIS ESSUYES
5 NECESSITE N
6 F EMU EOSINE
7 OB TIC C SEC
8 RAIL DAKAR A
9 TROLLEY VAIN
10 ER AISES ERG
11 REINS N BLEU
12 ARRETES MU SE

LE SOLEIL

publie du samedi au vendredi
un résumé de l'horaire de la soirée
dans le Cahier C

TÉLÉ MATINÉE

Voir aux pages 5 et 6

APRÈS-MIDI

- 12h00 **11 6 7 9 2**
12 13 LE MIDI 99902
3 THE NEWS 1900471
5 MIDDAY 72988
 (1h) □
5 NEWS FIVE MIDDAY 3120907
15 BIBI ET SES AMIS 810452
12 THE FLINTSTONES 26346
22 REAL STORIES OF THE HIGHWAY PATROL 99984
57 SMALL BUSINESS 2000 621636
- 12h10 **3 ACROSS THE FENCE 16382988**
 GARDENING WITH CHILDREN.
- 12h25 **4 5 6 7 9**
11 PREMIÈRE LIGNE (D) 23912100
 (1h05) EN DIRECT. Suite de 11h45.
- 12h30 **11 6 7 9 2**
12 13 L'ENFER C'EST NOUS AUTRES (R) 34433
 Présentation d'un nouveau numéro du Cirque du Soleil tire du spectacle Quidam.
3 THE YOUNG AND THE RESTLESS 811520
 (1h)
5 AMERICAN JOURNAL 5422162
15 LE JOURNAL DE FRANCE 3 548723
12 PULSE 54617
22 THE CITY 32075
 □
57 HOMESTRETCH 359907
- 13h00 **11 6 7 9 2**
12 13 CINÉMA 20839
 LE SECRET DE TARA. (2h)
 □
5 22 ALL MY CHILDREN 81636/33758
 (1h) □
5 DAYS OF OUR LIVES 5427617
 (1h) □
15 N'OUBLIEZ PAS VOTRE BROSSE À DENTS (R) 601891
 (2h) Voir samedi, 19h30.
8 9 12 15 15 22
32 35 40
 ABC À INTERNET 19100
 (1h)
12 HOMESTYLE (R) 37926
 □
57 COUNTRY COOKING INN 709988
- 13h30 **3 12 THE BOLD AND THE BEAUTIFUL 34704/53988**
 □

- 4 5 6 7 9 11**
LES FEUX DE L'AMOUR 821015
 (1h)
57 SEWING CONNECTION 358278
- 14h00 **3 AS THE WORLD TURNS 96375**
 (1h) □
5 ONE LIFE TO LIVE 52723
 (1h)
5 LEEZA GIBBONS 7915520
 (1h)
8 9 12 15 15 22
32 35 40
 LA PÉRIODE DE QUESTIONS 32549
 (1h) Rediffusion à 00h25.
12 ANOTHER WORLD 98549
 (1h) □
22 ONE LIFE TO LIVE 36407
 (1h) □
57 MOTORWEEK 912051
- 14h30 **4 5 6 7 9**
11 DES JOURS ET DES VIES 324687
 (1h)
57 ALLES GUTE: BEGINNING CONVERSATIONAL GERMAN 841758
 Cours d'allemand.
15h00 11 6 7 9 2
12 13 CINÉ-FAMILLE 543297
 D'AMOUR ET D'EAU FRAÎCHE. (2h) □
2 IMAGES DU QUÉBEC 1636
3 THE GUIDING LIGHT 1617
 (1h)
5 CORONATION STREET 9810
 Les événements se précipitent pour Steve et Vicky; Jim doit se présenter en cour.
5 GOOF TROOP 9737655
15 JOURNAL TÉLÉVISÉ DE TV5 2275029
8 9 12 15 15 22
32 35 40
 EFFETS DES SUBSTANCES PSYCHOTROPES 68891
 (1h)
12 GENERAL HOSPITAL 20029
 (1h)
22 GENERAL HOSPITAL 19549
 (1h) □
57 NEW YORK LEARNS 812891
 (1h) □
- 15h25 **15 LA MÉTÉO DES CINQ CONTINENTS 38704617**
- 15h30 **2 VISION MONDIALE 561013**
 (1h)
4 5 6 7 9 11
BIBI ET GENEVIÈVE 4839
5 THE URBAN PEASANT 8297
5 BONKERS 1997100

- 15 REGARDS D'AFRIQUE 474029**
 LA DÉMOCRATIE EN AFRIQUE DU NORD. L'Algérie entre la lutte pour la démocratie et le danger de se jeter, en réaction, dans l'extrémisme.
- 16h00 **3 STEP BY STEP 810**
4 5 6 7 9 11
ALERTE À MALIBU (R) 41568
 CHÂTEAUX DE SABLE. Hobie (Jeremy Jackson) s'prend d'une jeune itinérante dont la mère a été emprisonnée. (1h)
5 DEGRASSI HIGH (R) 7704
 □
5 ALADDIN 1983907
15 LA CHANCE AUX CHANSONS (R) 380636
 Stars 70 - succès 60.
8 9 12 15 15 22
32 35 40 LE MONDE À LA CARTE 87926
 (1h)
12 THE OPRAH WINFREY SHOW 36636
 (1h) □
22 GARFIELD & FRIENDS 35988
57 PAPPYLAND 752810
- 16h30 **2 À LA CLAIRE FONTAINE 568**
3 FRESH PRINCE OF BEL-AIR 574
5 FAMILY MATTERS (R) 3988
 □
5 GARGOYLES 1972891
15 PYRAMIDE 379520
22 THE LITTLEST PET SHOP 57100
57 WHERE IN THE WORLD IS CARMEN SANDIEGO? 758094
 □
- 17h00 **11 6 7 9 2**
12 13 SEINFELD 21297
 LE CASSE-PIEDS. □
2 LE GRAND JOURNAL 2988
 (1h) □
3 THE SIMPSONS 6097
4 5 6 7 9 11
MONGRAIN 6618
 (1h)
5 THE SIMPSONS (R) 1655
 □
5 INSIDE EDITION 9732100
15 JOURNAL TÉLÉVISÉ SUISSE 747487
8 9 12 15 15 22
32 35 40 MADAME PEPPERPOTE 85471
12 ROSEANNE 3891
 □
22 AMERICA'S FUNNIEST HOME VIDEOS 29839
57 BILL NYE, THE SCIENCE GUY 217443
 □
- 17h30 **11 6 7 9 2**
12 13 WATATATOW 40810
 Marie-Claude (Catherine Sénor) revait Martin (Étienne de Passillé) et lui avoue son aventure. Celui-ci jure qu'il ne

MARDI

4 JUIN

- lui pardonnera jamais. Le bilan sanguin de Gabriel (Pierre Rivard) est moins bon que d'habitude et son médecin lui suggère de commencer à prendre des médicaments. □
3 12 SEINFELD 3468278
5 THE FRESH PRINCE OF BEL-AIR (R) 7568
 □
5 JEOPARDY! 1996471
 □
15 VISIONS D'AMÉRIQUE 6062617
 Rediffusion à 23h30.
8 9 12 15 15 22
32 35 40 DON QUICHOTTE 11384
22 ROSEANNE 48452
57 WISHBONE 749346
 □
 17h45 **15 GOURMANDISES 97161365**

SOIRÉE

- 18h00 **11 6 7 CE SOIR 64094/95568/96568**
 (1h)
2 LA GUERRE DES CLANS (R) 433
3 THE NEWS 43452
 (1h)
4 5 6 7 9 11
LE TVA 3723
 □
5 NEWSWATCH 94100
 (1h)
5 NEWS FIVE 1993384
15 DES CHIFFRES ET DES LETTRES (R) 390013
8 9 12 15 15 22
32 35 40 PASSE-PARTOUT 18297
9 13 MONTRÉAL CE SOIR 5181/9723
2 CE SOIR 56926
 (1h)
12 PULSE 62636
 (1h) □
12 SAGUENAY-LAC-ST-JEAN CE SOIR 47723
22 NEWS CENTER TWENTY-TWO 45365
57 ITN WORLD NEWS 842487
- 18h27 **9 13 AUJOURD'HUI 52686162**
- 18h30 **2 SUR LES QUAIS (D) 623**
 EN DIRECT
4 5 6 7 9 11
PIMENT FORT (R) 4075
 Inv.: Bruno Landry, Dany Turcotte et Richard Z. Siros.
5 NBC NIGHTLY NEWS 1984636
 □
15 STUDIO GABRIEL 381365
 Inv.: Florent Pagny. Rediffusion à 23h00.

- 8 9 12 15 15 22**
32 35 40 LE MONDE MERVEILLEUX DE DISNEY 488636
 LA FIANCÉE DE BOOGEDY (1re de 2). Nouvellement installée dans une grande demeure, une famille est aux prises avec un fantôme qui est à la recherche de sa fiancée. (1h) Suite mercredi, 18h30.
12 MONTRÉAL CE SOIR 38075
22 ABC WORLD NEWS TONIGHT 36617
 □
57 THE NIGHTLY BUSINESS REPORT 760839
- 19h00 **11 6 7 9 2**
12 13 L'ENFER C'EST NOUS AUTRES 65443
 □
2 LE BASEBALL LABATT 50 DES EXPOS À TQS (D) 627278
 Les Expos de Montréal rencontrent les Marlins de la Floride. (2h30 appr.) EN DIRECT
3 CBS EVENING NEWS 3471
 □
4 5 6 7 9 11
CHAMBRES EN VILLE (R) 1487
 Avec Anne Dorval, Danielle Leduc, Francis Reddy et Louise Deschâtelets. Annik n'en peut plus d'être constamment en proie aux remarques blessantes de Lola, aussi elle hausse singulièrement le ton... Cassie bloque volontairement un tir pour demander de l'aide à Pete et ainsi se trouver seule avec lui. Pete souhaite revoir son ami Alain malgré les objections de Louise.
5 INSIDE QUEBEC 1891
5 HOME IMPROVEMENT 9729636
15 JOURNAL TÉLÉVISÉ DE FRANCE 2 654723
 □
12 ENTERTAINMENT TONIGHT 3655
 □
22 STAR TREK: THE NEXT GENERATION 59655
 (1h)
57 THE NEWSHOUR 649487
 (1h) □
- 19h30 **11 6 7 9 2**
12 13 LA SOIRÉE DU HOCKEY MOLSON À RADIO-CANADA (D) 272723
 Sous réserves. Séries éliminatoires. Équipes à confirmer. (2h30) EN DIRECT
3 ENTERTAINMENT TONIGHT 723
 □
4 5 6 7 9 11
FLEURS ET JARDINS 6487
 Magazine horticole. Potager: techniques de plantation (2e partie). Aménagement d'un balcon. Recette: compote de rhubarbe. Chaux et binage.
5 MOLSON HOCKEY NIGHT IN CANADA (D) 233013
 Séries finales. OU: horaire régulier. (3h appr.) EN DIRECT
 □

MARDI

4 JUIN

5 WHEEL OF FORTUNE
1973520

15 TEMPS PRÉSENT
155984

LES ENFANTS DES SECTES.
Enquête sur le destin des enfants entraînés malgré eux dans l'engrenage des sectes. (1h) Rediffusion mercredi, 11h00.

8 9 12 15 15 22

32 35 40 ON AURA
TOUT VU 98433

Sujets: un voyage à bord du Frederick Creed (navire animal de mer); le club de golf Royal Sandbar de Baie-Comeau; un chat né sans poils; une expédition de pêche en Abitibi; une visite à l'hôpital de parcourètres de la ville de Montréal.

12 LIFESTYLE 8655

20h00 3 THE CLIENT

8641

Drame judiciaire avec JoBeth Williams. (1h) □

4 5 6 7 9 11

PLACE MELROSE

51487

ENTRE LES DEUX. (1h)

5 3RD ROCK FROM THE

SUN (R) 9738384

Comédie avec John Lithgow et Jane Curtin. □

8 9 12 15 15 22

32 35 40

CONSOMMATION

91617

Inv.: Luc Senay. Sujets: l'entraînement pour le golf hors-saison; l'achat d'un caméscope; les hausses de loyers; le menu de Daniel Pinard; salad de calmars, fusillis à la crème de noix et poires au sirop d'agrumes. (1h)

12 ROSEANNE 9075

Comédie. □

22 ROSEANNE (R)

18723

Comédie avec Roseanne. □

57 LAWNS AND GARDENS

WITH JERRY BAKER

552907

Jardinage. (1h appr.)

20h30 5 WINGS (R)

9717891

15 ÇA SE DISCUTE

340704

DORMONS-NOUS TROP? Témoignages sur la bonne ges-

tion du sommeil et aussi sur ses troubles: hypersomnie, insomnie, apnée du sommeil, narcolepsie et autres. (1h30) Rediffusion mercredi, 1h05 et jeudi, 13h00.

12 FRASIER 1810

Comédie avec Kelsey Grammer. □

22 THE DREW CAREY

SHOW 66618

□

20h55 57 A JERRY BAKER

GARDENING SPECIAL

17904100

TREE SHRUB AND EVER-GREEN CARE. Jardinage. (1h05)

21h00 3 CBS MOVIE 3758

NOT OUR SON. (2h)

4 5 6 7 9 11

LE MATCH DE LA VIE (R)

68723

Sujets: Diane Dufresne, la diva du Québec; la grossesse chez les adolescentes; les nains. (1h) □

5 FRASIER (R)

5235839

Comédie avec Kelsey Grammer. □

8 9 12 15 15 22

32 35 40 CINÉMA

94704

LE ROUGE ET LE NOIR - PREMIÈRE ÉPOQUE. (1h56) Suite jeudi, 22h49.

12 HOME IMPROVEMENT

25520

Comédie. □

22 HOME IMPROVEMENT

(R) 27568

Comédie avec Tim Allen. □

21h30 2 NEW YORK POLICE

D'ÉTAT 225549

LA CHUTE DES CORPS. Version française de NYPD Blue. Série policière avec David Caruso, Dennis Franz et James McDaniel. Le quotidien d'un service policier de New York. (1h)

5 THE JOHN LARRO-

QUETTE SHOW (R)

5442926

Comédie. □

12 THE JOHN LARRO-

QUETTE SHOW

67181

Comédie. □

22 COACH (R)

52839

Comédie. □

22h00 11 6 7 9 2

12 13 LE TÉLÉ JOURNAL

7201100

□

4 5 6 7 9 11

LE TVA, ÉDITION RÉSEAU

32907

□

5 DATELINE NBC

9051839

(1h) □

15 PARIS LUMIÈRES

811181

Inv.: Louis Nucera, écrivain. Rediffusion mercredi, 9h00.

12 W 5 63278

Actualités. (1h) □

22 NYPD BLUE (R)

58926

Drame policier. (1h) □

57 THE JOY OF STRESS

6264988

Comment utiliser l'humeur pour contrebalancer les effets négatifs du stress. (1h10)

22h24 11 6 7 9 2

12 13 LE POINT

10538153

□

22h30 2 LE GRAND JOUR-

NAL 20013

□

4 5 6 7 9 11

CHA BA DA (D) 83029

(1h) EN DIRECT

5 THE NATIONAL / CBC

NEWS 78443

Heure de diffusion sous réserve. (1h) □

15 JOURNAL TÉLÉVISÉ

BELGE 1135177

22h55 15 LA MÉTÉO DES

CINQ CONTINENTS

46055723

22h56 8 9 12 15 15

22 32 35 40 CINÉMA

3365181

LES BELLES DE NUIT.

(1h30) 11

23h00 11 6 7 9 2

12 13 LES NOUVELLES

DU SPORT 24471

2 SPORTS PLUS 7655

□

3 THE NEWS

3586520

5 NIGHTLY NEWS ON FI-

VE 1783094

15 STUDIO GABRIEL (R)

460471

Voir 18h30.

12 CTV NATIONAL NEWS

37365

22 NEWSCENTER TWEN-

TY-TWO 4035723

23h10 57 EASTENDERS

8806075

23h30 11 6 7 9 2

12 13 LA MÉTÉO

8474365

2 PAIRE D'AS (R)

61723

LE RÉGLEMENT, C'EST LE RÉGLEMENT. Version française "Diamonds", série policière avec Nicholas Campbell, Peggy Smithhart et Tony Rosato. (1h)

4 5 6 7 9 11

LE TVA SPORTS 9307758

□

5 NEWSWATCH AT ELE-

VEN 57278

15 VISIONS D'AMÉRIQUE

(R) 3842452

12 PULSE

9114452

□

23h35 11 6 7 9 2

12 13 CINÉMA

97729487

LE JOUR LE PLUS LONG.

(3h10) □

3 THE LATE SHOW WITH

DAVID LETTERMAN

4208988

(1h appr.)

5 THE TONIGHT SHOW

9997487

(1h) □

22 NIGHTLINE

8471278

□

23h40 57 CHARLIE ROSE

85278029

23h45 15 LE CERCLE DE MI-

NUIT 95495907

BOLTANSKI. Émission consacrée à l'artiste français Christian Boltanski qui possède une démarche à la fois ironique et grave et qui travaille sur les thèmes de l'enfance, la mémoire, l'oubli et la mort. (1h20)

12 SPORTS NIGHT

71194297

□

23h52 4 5 6 7 9

11 TIRAGES DE "LA

QUOTIDIENNE" - "BAN-

CO" 9105704

00h00 5 TAXI 33650

12 BABYLON FIVE

76476

Science-fiction avec Bruce Boxleitner. (1h) □

00h05 22 PUB 52855785

(5h55)

00h26 8 9 12 15 15

22 32 35 40 LA PÉ-

RIODE DE QUESTIONS (R)

9807921

(1h)

00h30 5 CBC LATE NIGHT

14292

CLOSELY WATCHED

TRAINS. (2h)

57 STARHUSTLER

737360

00h35 3 THE LATE LATE

SHOW

4248582

(1h)

5 LATE NIGHT WITH

CONAN O'BRIEN

4693766

(1h)

01h00 12 PUB 11143

01h05 15 TÉLÉ FILM

87045501

VENDREDI OU LA VIE SAU-

VAGE. (1h40)

01h30 12 THE COSBY SHOW

27292

01h35 3 PUB 8048230

5 LATER WITH GREG

KINNEAR

3526037

02h00 12 HEAD OF THE

CLASS 95785

02h05 3 NORTHERN EXPO-

SURE 2681834

(1h)

5 PUB 7886747

02h30 12 CINÉMA TWELVE

1263766

BEVERLY HILLS BODYS-

NATCHERS. (1h51)

02h35 5 NBC NIGHTSIDE

61975018

(2h55)

02h45 15 TELL QUEL (R)

92249056

BOULIMIE: LA DOUBLE

VIE DE SOPHIE. Témoignages de jeunes femmes qui souffrent de boulimie.

(1h40)

03h00 15 RADIO FRANCE IN-

TERNATIONALE

186698

(4h30)

04h21 12 RAWHIDE

2824563

TÉLÉ MARDI CINÉMA

13h00 11 6 7 9 2

12 13 LE SECRET DE

TARA 20839

(3) (The Playboys), Ir. 1992. Drame sentimental de G. MacKinnon avec Robin Wright, Albert Finney et Aidan Quinn. En 1957, dans un village d'Irlande du Sud, un policier alcoolique est amoureux d'une jeune mère célibataire qui lui préfère un comédien ambulancier. Sujet abordé avec justesse et sensibilité. Mise en scène délicate et nuancée. Interprétation intense de A. Finney. A. (2h) □

15h00 11 6 7 9 2

12 13

D'AMOUR ET D'EAU

FRAÎCHE 543297

(5) (Crazy Moon), Can. 1986. Comédie sentimentale de A. Eastman avec Kiefer Sutherland, Vanessa Vaughan et Peter Spence. L'amitié amoureuse qu'un jeune homme entretient avec une étalagiste lui permet de retrouver l'équilibre qu'il a perdu après la mort de sa mère. Histoire insolite. Décors pittoresques bien exploités. Traitement pimpant mais assez irréaliste. Interprétation sympathique. A. (2h) □

21h00 3 NOT OUR SON

3758

(5) É.-U. 1995. Drame de M. Rey Rhodes avec Neil Patrick Harris, Gerald McRaney et Cindy Pickett. Une famille se rend compte qu'un des siens serait le pyromane qui ravage Seattle. Téléfilm inspiré d'un fait divers. Portrait psychologique relativement intéressant. Conclusion plutôt désinvolte. Réalisation et interprétation moyennes. A. (2h)

TÉLÉ MATINÉE

Voir aux pages 5 et 6

APRÈS-MIDI

- 12h00 **11 6 7 9 2**
12 13 LE MIDI 76308
3 THE NEWS 1977143
5 MIDDAY 35834
 (1h) □
5 NEWS FIVE MIDDAY 3197679
15 BIBI ET SES AMIS 790698
12 THE FLINTSTONES 89292
22 REAL STORIES OF THE HIGHWAY PATROL 67650
57 GED 594582
- 12h10 **3** ACROSS THE FENCE 16342360
 FOOD PRESERVATION HOTLINE.
- 12h25 **4 5 6 7 9**
11 PREMIÈRE LIGNE (D) 23989872
 (1h05) EN DIRECT. Suite de 11h45.
- 12h30 **11 6 7 9 2**
12 13 L'ENFER C'EST NOUS AUTRES (R) 98209
3 THE YOUNG AND THE RESTLESS 791766
 (1h)
5 AMERICAN JOURNAL 5499834
15 LE JOURNAL DE FRANCE 3 428969
12 PULSE 17563
 □
22 THE CITY 95921
57 HOMESTRETCH 222853
- 13h00 **11 6 7 9 2**
12 13 CINÉMA 83785
 TANTE JULIA ET LE SCRIBOUILLARD. (2h)
5 22 ALL MY CHILDREN 4458290476
 (1h) □
5 DAYS OF OUR LIVES 5494389
 (1h) □
15 BAS LES MASQUES (R) 6275105
 (1h15)
8 9 12 15 15 22
32 35 40
 LE SYSTÈME SCOLAIRE DU QUÉBEC 56018
 (1h)
12 HOMESTYLE (R) 90872
 □
57 CHEF PAUL PRUD'HOMME'S FIERY FOODS 672834
- 13h30 **3 12** THE BOLD AND THE BEAUTIFUL 9765016834
 □
4 5 6 7 9 11
 LES FEUX DE L'AMOUR 970211
 (1h)



Guy Mongrain, l'animateur de LA POULE AUX OEUF D'OR, 19h à TVA.

- 57** STAINED GLASS 221124
 Conseils.
- 14h00 **3** AS THE WORLD TURNS 64921
 (1h) □
5 22 ONE LIFE TO LIVE 22969/61563
 (1h) □
5 LEEZA GIBBONS 7982292
 (1h)
8 9 12 15 15 22
32 35 40
 LA PÉRIODE DE QUESTIONS 95495
 (1h) Rediffusion à 00h05.
12 ANOTHER WORLD 51495
 (1h) □
57 WELCOME TO MY STUDIO 902327
- 14h15 **15** AUTANT SAVOIR 85020747
 Voir lundi, 21h45.
- 14h30 **4 5 6 7 9**
11 DES JOURS ET DES VIES 923143
 (1h)
57 DESTINOS 618476
- 14h35 **15** MAGELLAN 52433476
 S.O.S. TERRE: CLIMAT ET MOBILITÉ (1re de 6). Reportages sur la situation environnementale de la planète. Rediffusion à 2h35.
- 15h00 **11 6 7 9 2**
12 13
 CINÉMA 416143
 VOYAGE VERS LE BONHEUR. (2h)
- 3** THE GUIDING LIGHT 3563
 (1h)
5 CORONATION STREET 8056
 Betty se débarrasse de son cheval; Steve décide d'aller voir Malcolm en prison; Liz revoit Jim; Ken veut faire une offre à Kelly.
5 GOOF TROOP 9704327
15 JOURNAL TÉLÉVISÉ DE TV5 2162501
8 9 12 15 15 22
32 35 40
 PAUSE MUSICALE 38037
 (1h)
12 GENERAL HOSPITAL 87747
 (1h)
22 GENERAL HOSPITAL 72495
 (1h) □
57 SESAME STREET 792037
 (1h) □
- 15h25 **15** LA MÉTÉO DES CINQ CONTINENTS 38771389
- 15h30 **4 5 6 7 9**
11 BIBI ET GENEVIÈVE 4501
5 THE URBAN PEASANT 6853
5 BONKERS 1964872
15 EN TOUTE LIBERTÉ (R) 241747
 Inv.: l'auteur Dominic Champagne.

MERCREDI

5 JUIN

- 16h00 **2** IMAGES DU QUÉBEC 259
3 STEP BY STEP 785
4 5 6 7 9 11
 ALERTE À MALIBU (R) 91394
 MAIGRIR OU MOURIR. Une jeune fille obèse retrouve confiance en elle après une soirée en compagnie d'Eddie (Billy Warlock), Mitch et Habie (David Hasselhoff et Jeremy Jackson) adoptent un chien perdu qui est le seul témoin de l'enlèvement de ses maîtres. (1h)
5 DEGRASSI HIGH (R) 9650
 □
5 ALADDIN 1950679
15 LA CHANCE AUX CHANSONS (R) 253582
 Stars 70 - succès 60.
8 9 12 15 15 22
32 35 40 INFORMATION INTERNATIONALE 40872
 (1h)
12 THE OPRAH WINFREY SHOW 99582
 (1h) □
22 GARFIELD & FRIENDS 98834
57 PAPPYLAND 632056
 □

- 16h30 **2** À LA CLAIRE FONTAINE 143
3 FRESH PRINCE OF BEL-AIR 969
5 FAMILY MATTERS (R) 5834
 □
5 GARGOYLES 1949563
15 PYRAMIDE 259766
22 THE LITTLEST PET SHOP 94018
57 WHERE IN THE WORLD IS CARMEN SANDIEGO? 621940
 □

- 17h00 **11 6 7 9 2**
12 13 SEINFELD 84143
 JALOUSIE. □
2 LE GRAND JOURNAL 4834
 (1h) □
3 THE SIMPSONS 2853
 (1h)
4 5 6 7 9 11
 MONGRAIN 6921
5 THE SIMPSONS (R) 3501
 □
5 INSIDE EDITION 9709872
15 JOURNAL TÉLÉVISÉ SUISSE 514105
8 9 12 15 15 22
32 35 40
 MADAME PEPPERPOTE 22389
12 ROSEANNE 2582
 □
22 AMERICA'S FUNNIEST HOME VIDEOS 82785
57 BILL NYE, THE SCIENCE GUY 993679
 □

- 17h30 **11 6 7 9 2**
12 13 WATATATOW 10056
 Guy (Charles LaFontaine) s'est fait couper son allocation par son père parce que celui-ci a appris qu'il jouait au poker. Comme Angélique (Tania Kontoyanni) ne veut pas lui remettre l'argent qu'elle lui doit, Guy tente de convaincre Vincent (Michel Goyette) d'investir dans le poker. Un article de Camille (Sandra Dumaresa) est publié dans le journal du quartier. □
3 12 SEINFELD 9218940
5 THE FRESH PRINCE OF BEL-AIR (R) 9414
 □
5 JEOPARDY! 1963143
 □
15 VISIONS D'AMÉRIQUE 6039389
 Rediffusion à 23h30.
8 9 12 15 15 22
32 35 40 DON QUICHOTTE 74230
22 ROSEANNE 18698
57 WISHBONE 612292
 □
 17h45 **15** GOURMANDISES 97138037

SOIRÉE

- 18h00 **11 6 7** CE SOIR 2794058414/59414
 (1h)
2 LA GUERRE DES CLANS 308
3 THE NEWS 13698
 (1h)
4 5 6 7 9 11
 LE TVA 8835
 □
5 NEWSWATCH 31018
 (1h)
5 NEWS FIVE 1960056
15 DES CHIFFRES ET DES LETTRES (R) 270259
8 9 12 15 15 22
32 35 40 PASSE-PARTOUT 71143
9 13 MONTRÉAL CE SOIR 2143/8969
2 CE SOIR 19872
 (1h)
12 PULSE 25582
 (1h) □
12 SAGUENAY-LAC-ST-JEAN CE SOIR 17969
22 NEWS CENTER TWENTY-TWO 14281
57 ITN WORLD NEWS 619105
- 18h27 **9 13** AUJOURD'HUI 52653834
- 18h30 **2** SUR LES QUAIS (D) 360
 EN DIRECT
4 5 6 7 9 11
 PIMENT FORT (R) 1037
 Inv.: Martin Petit, Patrick Huard et Mario Jean.
5 NBC NIGHTLY NEWS 1951308
 □

MERCREDI

5 JUIN

15 STUDIO GABRIEL

254211

Ce soir: spécial Euro 96 et une entrevue de Robert Redford et Michelle Pfeiffer. Rediffusion à 23h00.

8 9 12 15 15 22

32 35 40 LE MONDE

MERVEILLEUX DE DISNEY

351582

LA FIANCÉE DE BOOGEDY (dern. de 2). (1h) Voir mardi, 18h30.

12 MONTRÉAL CE SOIR

91921

22 ABC WORLD NEWS TO-NIGHT 99563

□

57 THE NIGHTLY BUSINESS REPORT 633785

19h00 11 6 7 9 2

12 13 L'ENFER C'EST

NOUS AUTRES 71679

2 LE BASEBALL LABATT

50 DES EXPOS À TQS (D)

590124

Les Marlins de Floride rencontrent les Expos de Montréal. (2h30 appr.) EN DIRECT

3 CBS EVENING NEWS

9389

4 5 6 7 9 11

LA POULE AUX OEUFS

D'OR 7650

Jeu télévisé de Loto-Québec regroupant chaque semaine huit concurrents qui courent la chance de gagner un gros lot pouvant dépasser 250 000 \$.

5 INSIDE QUEBEC 2227

5 HOME IMPROVEMENT

9796308

15 JOURNAL TÉLÉVISÉ

DE FRANCE 2 534969

□

12 ENTERTAINMENT TO-NIGHT 9018

□

22 STAR TREK: THE

NEXT GENERATION

12501

(1h)

57 THE NEWSHOUR

416105

(1h) □

19h30 11 6 7 9 2

12 13 LA SOIRÉE DU

HOCKEY MOLSON À RA-

DIO-CANADA (D) 152969

Sous réserves. Séries éliminatoires. Équipes à confirmer. (2h30) EN DIRECT

3 ENTERTAINMENT TO-NIGHT 698

□

4 5 6 7 9 11

JE TE SALUE MARIE

8691

Magazine culturel.

5 ON THE ROAD AGAIN

(R) 6563

ATTENTION: possibilité d'un match de finale de hockey. □

5 WHEEL OF FORTUNE

1940292

15 ENVOYÉ SPÉCIAL

233414

(Sujets sous réserves). Comparaison de l'eau potable de Paris, New York et Moscou; bilan sur la situation des sidérurgistes de Lorraine, cinq ans après la fermeture de leur usine de fonte. (1h30) Rediffusion vendredi, 13h00.

8 9 12 15 15 22

32 35 40 VOYAGE

GRANDEUR NATURE

68679

LES MILIEUX HUMIDES DE L'OUTAOUAIS. Les milieux humides de l'Outaouais, un écosystème à la fois productif et fragile que met en valeur la présence du butor et de ses petits.

12 3RD ROCK FROM THE

SUN 2389

Comédie avec John Lithgow. □

20h00 3 SEA WORLD /

BUSCH GARDENS: PARTY

FOR THE PLANET

6389

SPECIAL. (1h) □

4 5 6 7 9 11

QUI VIVE! (R) 3698

Thème: DES MALADIES QUI FRAPPENT LES MÉDIAS. La vérité sur le mal de Claire Lamarche. Pourquoi l'animateur de radio Éric Nolin n'a pas de goût? Pourquoi la critique Louise Cousineau perdait la vue?

5 CPW 85853

DEBUT. Feuilleton avec Gerald McRaney et Raquel Welch. Les événements quotidiens ponctuant la vie de New-Yorkais à l'aise, qui évoluent dans le chic monde de l'édition et de la justice à Manhattan. Diffusion de deux épisodes. (2h) Sous réserves. □

5 DATALINE NBC

9098360

(1h) □



Liza Snyder (Molly Whelan), dans la série policière SIRÈNES, 21h à TVA.

8 9 12 15 15 22

32 35 40 ZAP (R)

54563

(1h) Voir dimanche, 18h00. □

12 THE BILLY GRAHAM

CRUSADE 36501

SPECIAL. RELIGION. (1h)

22 ELLEN (R) 88969

Comédie avec Ellen DeGeneres. □

57 MOVIE

36409853

THAT'S ENTERTAINMENT!

II. (3h05) □

20h30 4 5 6 7 9

11 LES AILES DE LA MO-

DE 2105

Magazine sur la mode, ses tendances, la cosmétologie, la décoration et la mise en forme. Inv.: Mitsou. Designer: Jean Dubuc pour Hors-La-Loi.

22 HUDSON STREET

67476

Comédie avec Tony Danza. □

21h00 3 PICKET FENCES

9853

Drame avec Tom Skerrit et Kathy Baker. (1h) □

4 5 6 7 9 11

SIRÈNES 38969

En état de légitime défense, Lynn (Adrienne-Joi Johnson) abat une adolescente soupçonnée de vol et demeure hantée par ce drame. Molly (Liza Snyder) manque de jugement en procédant à une arrestation importante, ce qui entraîne de lourdes conséquences. Jessie (Jayne Heitmeyer) craque pour un bébé abandonné de quatre mois. (1h)

5 12 NBA BASKETBALL

PLAYOFFS (D)

6384582/414230

Finales. (2h30) EN DIRECT

15 DITES-MOI

972853

Inv.: le réalisateur Yves Robert. (1h) Rediffusion vendredi, 11h00.

8 9 12 15 15 22

32 35 40 CINÉMA

8132143

LE ROUGE ET LE NOIR -

DEUXIÈME ÉPOQUE. (1h32)

Voir mardi, 21h00.

22 GRACE UNDER FIRE

(R) 80474

Comédie avec Brett Butler. □

21h30 2 NEW YORK POLICE

D'ÉTAT 198495

T'EN FAIS TROP CHARLIE.

Version française de "NYPD

Blue". Série policière avec

David Caruso, Dennis Franz et

James McDaniel. Le quoti-

dien d'un service policier de

New York. (1h)

22 THE FACULTY (R)

15785

Comédie. □

22h00 11 6 7 9 2

12 13 LE TÉLÉ JOURNAL

7278872

□

3 CPW 2940

DEBUT. Feuilleton avec Ge-

rald McRaney et Raquel

Weich. Les événements quoti-

diens ponctuant la vie de New-

Yorkais à l'aise, qui évoluent

dans le chic monde de l'édition

et de la justice à Manhattan.

Prochain épisode diffusé ven-

dredi, à 22h00. (1h) □

4 5 6 7 9 11

LE TVA, ÉDITION RÉSEAU

95853

□

5 THE NATIONAL / CBC

NEWS 64360

Heure de diffusion sous résér-

ves. (1h) □

15 PARIS LUMIÈRES

791327

Inv.: Jacques Loussier, com-

positeur. Rediffusion jeudi,

9h00.

22 PRIMETIME LIVE

11872

Actualités. (1h) □

22h24 11 6 7 9 2

12 13 LE POINT

31386655

□

22h30 2 LE GRAND JOUR-

NAL 90259

□

4 5 6 7 9 11

CHA BA DA (D)

40747

(1h) EN DIRECT

15 JOURNAL TÉLÉVISÉ

BELGE 8807719

22h32 8 9 12 15 15

22 32 35 40

CINÉMA 9617698

COMÉDIE D'AMOUR. (1h33)

TÉLÉ MERCREDI CINÉMA

7 9 2 12 13

TANTE JULIA ET LE

SCRIBOUILLARD

83785

(4) (Tune In Tomorrow...), É.-U. 1990. Comédie dramatique de J. Amiel avec Keanu Reeves, Barbara Hershey et Peter Falk. L'élan amoureux d'un jeune journaliste pour sa tante inspire un auteur de feuilleton radiophonique qui s'orange même pour que le couple vive les situations qu'il imagine. Adaptation assez fidèle d'un livre de Mario Vargas Llosa. Mélange habile de réalité et d'imaginaire. Mise en scène très soignée. Interprètes convaincants. (2h)

15h00 11 6 7 9 2

12 13 VOYAGE VERS LE

BONHEUR 416143

(4) (Travelling North), Aust. 1986. Drame psychologique de C. Schultz avec Leo McKern, Julia Blake et Graham Kennedy. À l'heure de sa retraite, un ingénieur bourru s'installe dans le nord de l'Australie en compagnie d'une charmante quinquagénaire. Récit tiré d'une pièce de théâtre. Nombreux points de ressemblance avec le film américain "On Golden Poudre". Ensemble digne d'intérêt. Jeu nuancé de Leo McKern. (2h)

20h00 57 THAT'S ENTER-

TAINMENT! II 36409853

(4) É.-U. 1976. Film de montage de S. Chaplin et D. Melnick. Extraits de films musicaux ou comiques produits par la Metro-Goldwyn-Mayer. Évocation nostalgique et

attendrie des réalisations du passé. Passages fort amusants. Présentation sympathique par Gene Kelly et Fred Astaire. E. (3h05) □

21h00 8 9 12 15 15

22 32 35 40

LE ROUGE ET LE NOIR -

DEUXIÈME ÉPOQUE

8132143

(1h32) Voir mardi, 21h00.

22h32 8 9 12 15 15

22 32 35 40 COMÉ-

DIE D'AMOUR 9617698

(4) Fr. 1989. Comédie de J.-P. Rawson avec Michel Serrault, Annie Girardot et Aurélien Clément. Une mondaine veut faire publier le journal d'un écrivain misanthrope où se trouvent notamment consignés vingt ans de vie tumultueuse avec sa maîtresse. Récit tiré d'un

livre de Paul Léautaud. Citations finement ciselées. Cachet d'authenticité. Bonne composition de M. Serrault. (1h33)

23h35 11 6 7 9 2

12 13 IMMUNITÉ DI-

PLOMATIQUE 23617230

(4) (Diplomatic Immunity), Can. 1991. Drame politique de S. Gunnarsson avec Wendel Meldrum, Ofelia Medina et Michael Hogan. Une diplomate envoyée au Salvador y découvre que les logements sociaux construits grâce aux fonds d'aide du Canada servent de casernes militaires. Sujet inspiré d'incidents réels. Approche à la fois critique et perspicace. Construction narrative plutôt lourde. Réalisation soignée. Interprétation plus qu'honorable. (1h45) □

00h00 5 MADAME BOVARY

26633341

(4) Fr. 1991. Drame de moeurs de C. Chabrol avec Isabelle Huppert, Jean-François Balmer et Christophe Malavoy. L'épouse d'un médecin tente de déjouer son ennui en s'engageant dans des aventures galantes et en dépensant follement. Adaptation somptueuse du roman de Gustave Flaubert. Illustration tantôt brillante tantôt quindée. Ensemble fort intéressant. Composition convaincante de I. Huppert. (2h05)

01h00 12 STILL OF THE

NIGHT 49896

(4) É.-U. 1982. Drame policier de R. Benton avec Roy Scheider, Merry Streep et Sara Botsford. Un psychiatre soupçonne une jeune femme mystérieuse du meurtre d'un de ses patients. Exercice de style élégant et froid. Mise en scène sophistiquée. Rythme mesuré. Interprètes convaincants. (2h)

MERCREDI

5 JUIN

- 22h55 **13** LA MÉTÉO DES CINQ CONTINENTS 46022495
- 23h00 **11 6 7 9 2**
12 13 LES NOUVELLES DU SPORT 61389
2 SPORTS PLUS 9501
3 THE NEWS 3553292
5 NEWSWATCH AT ELEVEN 61785
13 STUDIO GABRIEL (R) 317389
 Voir 18h30.
22 NEWSCENTER TWENTY-TWO 4002495
- 23h05 **57** GENE KELLY TRIBUTE 43509259
- 23h15 **57** BRITTAS EMPIRE 8872018
- 23h30 **11 6 7 9 2**
12 13 LA MÉTÉO 8441037
2 PAIRE D'AS (R) 71969
 CHACUN SA VOIE. Version française de "Diamonds". Série policière avec Nicholas Campbell, Peggy Smithhart et Tony Rosato. (1h)
4 5 6 7 9 11
 LE TVA SPORTS 9294230
5 TAXI 10124
5 NIGHTLY NEWS ON FIVE 9852360
13 VISIONS D'AMÉRIQUE (R) 3819124
12 CTV NATIONAL NEWS 49650
- 23h35 **11 6 7 9 2**
12 13 VUES D'ICI 23617230
 IMMUNITÉ DIPLOMATIQUE. (1h45) Voir cinéma. □
3 THE LATE SHOW WITH DAVID LETTERMAN 4268360
 (1h appr.)
22 NIGHTLINE 8431650
- 23h45 **13** LE CERCLE DE MINUIT 95462679
 LES 50 ANS DE LA REVUE "LES TEMPS MODERNES". Inv.: Claude Lanzmann, Pierre Vidal-Naquet, Bertrand Poirot-Delpech, Robert Redeker, Jean-François Louette, Michel Deguy, Emmanuel Wallon, Bernard Kouchner. (1h20)
57 CHARLIE ROSE 1913259
 (1h)
- 23h52 **4 5 6 7 9**
11 TIRAGES DE "LA QUOTIDIENNE" - "BANCO" - "LOTTO 6/49" - "EXTRA" 9172476
 Loteries
- 00h00 **5** CBC LATE NIGHT 26633341
 MADAME BOVARY. (2h05)

- 12** NEW YORK UNDERCOVER 39322
 Drame policier avec Malik Yoba et Michael DeLorenzo. (1h)
 □
- 00h05 **5** THE TONIGHT SHOW 2302612
 (1h) □
8 9 12 15 13 22
32 35 40
 LA PÉRIODE DE QUESTIONS (R) 5751815
 (1h)
22 PUB 52822457
 (5h55)
- 00h35 **3** THE LATE LATE SHOW 4215254
 (1h)
- 00h45 **57** STARHUSTLER 9265457
- 01h00 **12** CINEMA TWELVE 49896
 STILL OF THE NIGHT. (2h)
 Prochaine émission à 6h00.
- 01h05 **5** LATE NIGHT WITH CONAN O'BRIEN 6817964
 (1h)
13 ÇA SE DISCUTE (R) 6089896
 (1h30) Voir mardi, 20h30.
- 01h35 **3** PUB 8015902
- 02h05 **3** NORTHERN EXPOSURE 2658506
 (1h)
5 LATER WITH GREG KINNEAR 7853419
- 02h35 **5** NBC NIGHTSIDE 61935490
 (2h55)
13 MAGELLAN (R) 95416815
 Voir 14h35.
- 03h00 **13** RADIO FRANCE INTERNATIONALE 792524
 (4h30)

LE SOLEIL

publie

du

samedi au vendredi

un résumé de l'horaire

de la soirée dans

le Cahier C

TÉLÉ MATINÉE

Voir aux pages 5 et 6

APRÈS-MIDI

- 12h00 **11 6 7 9 2**
12 13 LE MIDI 39254
3 THE NEWS 1944815
5 MIDDAY 98780
 (1h) □
5 NEWS FIVE MIDDAY 3157051
13 BIBI ET SES AMIS 663544
12 THE FLINTSTONES 59438
22 REAL STORIES OF THE HIGHWAY PATROL 37896
57 T'AI CHI INNERWAVE 474728
- 12h10 **3** ACROSS THE FENCE 16319032
 FINANCIAL PLANNING FOR YOUTH.
- 12h25 **4 5 6 7 9**
11 PREMIÈRE LIGNE (D) 23956544
 (1h05) EN DIRECT. Suite de 11h45.
- 12h30 **11 6 7 9 2**
12 13
 L'ENFER C'EST NOUS AUTRES (R) 67525
3 THE YOUNG AND THE RESTLESS 664612
 (1h)
5 AMERICAN JOURNAL 5466506
13 LE JOURNAL DE FRANCE 3 391815
12 PULSE 87709
 □
22 THE CITY 65167
 □
57 HOMESTRETCH 102099
 □
- 13h00 **11 6 7 9 2**
12 13 CINÉMA 46631
 LA MAISON DU LAC. (2h)
5 22 ALL MY CHILDREN 14728/53322
 (1h) □
5 DAYS OF OUR LIVES 5454761
 (1h) □
13 ÇA SE DISCUTE (R) 973693
 (1h30) Voir mardi, 20h30.
8 9 12 15 13 22
32 35 40 ABC À INTERNET 19964
 (1h)
12 HOMESTYLE (R) 20490
 □
57 BEST OF KERR 545780
- 13h30 **3 12** THE BOLD AND THE BEAUTIFUL 67896/79780
 □

JEUDI

6 JUIN

- 4 5 6 7 9 11**
 LES FEUX DE L'AMOUR 850457
 (1h)
57 QUILT IN A DAY 194070
- 14h00 **3** AS THE WORLD TURNS 34167
 (1h) □
5 22 ONE LIFE TO LIVE 85815/31709
 (1h) □
5 LEEZA GIBBONS 7959964
 (1h)
8 9 12 15 13 22
32 35 40 LA PÉRIODE DE QUESTIONS 58341
 (1h) Rediffusion à 00h51.
12 ANOTHER WORLD 14341
 (1h) □
57 SEW MANY QUILTS 875273
 Conseils.
- 14h30 **4 5 6 7 9**
11 DES JOURS ET DES VIES 863761
 (1h)
13 TELL QUEL 119148
 LA FUSION CIBA-SANDOZ. Les enjeux de la fusion des compagnies Ciba et Sandoz devant déboucher sur d'importants bénéfices mais également des suppressions d'emplois en Suisse. Rediffusion mardi, 2h35.
57 LET'S LEARN JAPANESE 581322
- 15h00 **11 6 7 9 2**
12 13 CINÉMA 356761
 UN MOIS À LA CAMPAGNE. (2h)
3 THE GUIDING LIGHT 2709
 (1h)
5 SPILLED MILK 1542
 Conseils. □
5 GOOF TROOP 9771099
13 JOURNAL TÉLÉVISÉ DE TV5 2139273
8 9 12 15 13 22
32 35 40 EFFETS DES SUBSTANCES PSYCHOTROPES 91983
 (1h)
12 GENERAL HOSPITAL 40693
 (1h)
22 GENERAL HOSPITAL 35341
 (1h) □
57 SESAME STREET 665983
 (1h) □
- 15h25 **13** LA MÉTÉO DES CINQ CONTINENTS 38731761
- 15h30 **4 5 6 7 9**
11 BIBI ET GENEVIÈVE 2849
5 THE URBAN PEASANT 9761
5 BONKERS 1931544
13 ESPACE FRANCOPHONE 114693
- 16h00 **2** IMAGES DU QUÉBEC 506

- 3** STEP BY STEP 772
4 5 6 7 9 11
 ALERTE À MALIBU (R) 34032
 LE TROPHÉE (1re de 2). La vie d'Eddie (Billy Warlock) est bouleversée lorsqu'il est accusé du viol d'une adolescente. Mitch (David Hasselhoff) entreprend la réhabilitation d'un ancien sauveteur devenu parapaléique à la suite d'un accident survenu lors d'une compétition de natation. (1h)
5 DEGRASSI HIGH (R) 8896
 □
5 ALADDIN 1910051
13 LA CHANCE AUX CHANSONS 133728
 Stars 70 - succès 60.
8 9 12 15 13 22
32 35 40 LE MONDE À LA CARTE 70490
 (1h)
12 THE OPRAH WINFREY SHOW 69728
 (1h) □
22 GARFIELD & FRIENDS 99916
57 PAPPYLAND 505902
- 16h30 **2** À LA CLAIRE FONTAINE 490
3 FRESH PRINCE OF BEL-AIR 544
5 FAMILY MATTERS (R) 7780
 □
5 GARGOYLES 1916235
13 PYRAMIDE 122612
22 THE LITTLEST PET SHOP 91780
57 WHERE IN THE WORLD IS CARMEN SANDIEGO? 501186
 □
- 17h00 **11 6 7 9 2**
12 13
 SEINFELD 66506
 LE CAMBRIOLAGE. □
2 LE GRAND JOURNAL 6780
 (1h) □
3 THE SIMPSONS 1099
4 5 6 7 9 11
 MONGRAIN 5612
 (1h)
5 THE SIMPSONS (R) 9419
 □
5 INSIDE EDITION 9776544
13 JOURNAL TÉLÉVISÉ SUISSE 487051
8 9 12 15 13 22
32 35 40
 MADAME PEPPERPOTE 35612
12 ROSEANNE 1273
22 AMERICA'S FUNNIEST HOME VIDEOS 64148
57 BILL NYE, THE SCIENCE GUY 866525
 □

JEUDI

6 JUIN

17h30 **11 6 7 9 2**

12 13 WATATATOW
84490

Même si Simon est parti en tournée, pour GINETTE (Hélène Grégoire), il occupe toujours plus de place qu'Émilie (Élyse Aussant) dans la maison. Émilie rencontre Martin (Étienne de Passillé), qui lui présente Victor (Louis Bertrand), un de ses amis d'enfance. Elle découvre en ce dernier un allié rêvé. □

3 12 SEINFELD
8967186

5 THE FRESH PRINCE OF BEL-AIR (R) 8032

5 JEOPARDY! 1930815

15 VISIONS D'AMÉRIQUE
6099761

8 9 12 15 15 22

32 35 40
DON QUICHOTTE
60896

22 ROSEANNE 82032

57 WISHBONE 592438

17h45 **15 GOURMANDISES**
97105709

SOIRÉE

18h00 **11 6 7** CE SOIR
9718688032/89032

2 LA GUERRE DES CLANS (R) 983

3 THE NEWS 76544

4 5 6 7 9 11

LE TVA 2631

5 NEWSWATCH 94964

5 NEWS FIVE 1937728

15 DES CHIFFRES ET DES LETTRES (R)

110877

8 9 12 15 15 22

32 35 40 PASSE-PARTOUT 67709

9 13 MONTRÉAL CE SOIR 1761/8637

2 CE SOIR 49490

(1h)

12 PULSE 95728

12 SAGUENAY-LAC-ST-JEAN CE SOIR 14637

22 NEWS CENTER TWENTY-TWO 12273

57 ITN WORLD NEWS

582051

18h27 **9 13 AUJOURD'HUI**
52620506

18h30 **2 SUR LES QUAIS**

235

4 5 6 7 9 11

PIMENT FORT (R)

3983

Inv.: Marc-André Coallier, Gilles Payer et Élyse Marquis.

5 NBC NIGHTLY NEWS

1911780

15 STUDIO GABRIEL

134457

Inv.: Clémentine Célaré.

8 9 12 15 15 22

32 35 40 LE MONDE

MERVEILLEUX DE DISNEY

231728

APPELEZ-MOI MISS CATASTROPHE (1re de 2). Son principal revenu étant les publicités que fait son chien, une actrice en chômage s'acharne à le guérir lorsque celui-ci tombe malade. (1h) Suite demain, même heure.

12 MONTRÉAL CE SOIR

49493

22 ABC WORLD NEWS TONIGHT 49475

57 THE NIGHTLY BUSINESS REPORT

506637



Pierre Craig présente cette année encore à **PASSEPORT**, 21h à Radio-Canada, des documentaires exceptionnels produits au Canada ou à l'étranger et adaptés spécialement pour le public de la télévision française de la SRC.

19h00 **11 6 7 9 2**

12 13

L'ENFER C'EST NOUS AUTRES 79070

2 BESOIN D'AMOUR (R)

4709

□

3 CBS EVENING NEWS

1235

4 5 6 7 9 11

BEVERLY HILLS, 90210

(R) 95637

AVRIL, MOIS CRUEL. Brandon (Jason Priestly) se rend compte que les succès acadé-

miques et sportifs d'un de ses amis sont dus à la pression et aux exigences de son père. (1h)

5 INSIDE QUEBEC

983

5 HOME IMPROVEMENT

9756780

15 JOURNAL TÉLÉVISÉ

DE FRANCE 2

407815

12 ENTERTAINMENT TONIGHT 8709

22 STAR TREK: THE NEXT GENERATION

59419

(1h)

57 THE NEWSHOUR

389051

(1h) □

19h30 **11 6 7 9 2**

12 13 SIMPLEMENT, LA

VIE (R) 49457

L'histoire des gens ordinaires, leurs expériences, leurs émotions, les événements qui ponctuent la vie de tous les jours. ATTENTION: possibilité de diffusion d'un match de la finale de hockey. □

2 TRIPLEX (R)

855877

DÉBUT. RENCONTRES CHOC. Les occupants du condo du premier ont déserté les lieux de façon inopinée. Antoine (Éric Cabana) presse Jérôme (Philippe Cousineau) de terminer l'illustration qu'il lui a commandée. Nathalie (Dominique Leduc) prépare les états financiers du salon funéraire qu'elle a hérité de son père. Verra-t-elle sa marge de crédit coupée? (1h)

3 ENTERTAINMENT TONIGHT 273

5 MOLSON HOCKEY

NIGHT IN CANADA (D)

633867

Séries finales, OU: horaire régulier. (3h appr.) EN DIRECT

□

5 JAZZ INTO THE

KNIGHT

1917964

SPECIAL.

TÉLÉ JEUDI CINÉMA

13h00 **11 6 7 9 2**

12 13 LA MAISON DU LAC 46637

(4) (On Golden Pond), É.-U. 1981. Comédie dramatique de M. Rydell avec Henry Fonda, Katharine Hepburn et Jane Fonda. La visite de leur fille et de son ami vient compliquer le séjour estival de vieux époux près d'un lac. Adaptation réussie d'une pièce de théâtre. Mise en scène aérée. Ensemble sympathique. Interprétation prenante des deux vedettes. A. (2h)

15h00 **11 6 7 9 2**

12 13 UN MOIS À LA CAMPAGNE 356761

(3) (A Month in the Country), G.-B. 1987. Drame psychologique de P. O'Connor avec Colin Firth, Kenneth Branagh et Natasha Richardson. Durant l'été 1920, un ancien soldat traumatisé par ses expériences dans les tranchées retrouve la paix mentale en restaurant la fresque d'une église. Récit plein de finesse et de mélancolie. Ensemble dépouillé et subtil. Belle

photographie. Rythme détendu. Jeu intelligent. A. (2h)

20h00 **4 5 6 7 9**

11 LES JUMEAUX 82167

(5) (Twins), É.-U. 1988. Comédie de I. Reitman avec Arnold Schwarzenegger, Danny DeVito et Kelly Preston. Un colosse part à la recherche de sa mère, entraînant avec lui son frère jumeau, un petit escroc qui ne lui ressemble pas du tout. Idée de base assez amusante. Développements tirés en longueur. Quelques passages cocasses. Interprétation sympathique. A. (2h)

20h30 **2 LA VENGEANCE**

DE L'AU-DELÀ 789235

(5) (Death Dreams), É.-U. 1991. Drame fantastique de M. Donovan avec Christopher Reeve, Marg Helgenberger et Fionnula Flanagan. À la suite d'un accident de voiture, une femme découvre qu'elle peut communiquer avec sa fillette qui est morte noyée par son beau-père. Téléfilm à la trame mal définie. Motivations des personnages peu explicites. Conclusion un peu trop téléphonée. Jeu convaincu des interprètes. (2h)

21h00 **8 9 12 15 15**

22 32 35 40 LE

JOUEUR 8188322

(4) Fr. 1958. Drame psychologique de C. Autant-Lara avec Gérard Philippe, Liselotte Pulver et Françoise Rosay. Après des déboires amoureux, un jeune homme se livre à la passion du jeu. Adaptation soignée d'un roman de Dostoïevski. Intensité dramatique assez faible. Jeu remarquable de G. Philippe. (1h49)

22 IN THE SHADOW OF THE GALLOWS 61254

(4) É.-U. 1995. Drame policier de S. Brazil avec Michael Chiklis, Dean Cain et Theresa Saldana. Un condamné à mort force un policier à prouver son innocence. Épisode de la série télévisée "The Commish". Intrigue classique bien menée. Mise en scène de métier. Interprètes à l'aise. (2h) □

22h49 **8 9 12 15 15**

22 32 35 40 LE ROUGE ET LE NOIR -

PREMIÈRE ÉPOQUE

9667693

(1h56) Voir mardi, 21h00.

23h30 **2 L'INSOUTENABLE**

LÉ GÉRETÉ DE L'ÊTRE

57693

(1re de 2). (3) (The Unbearable Lightness of Being), É.-U. 1988. Co-

médie dramatique de P. Kaufman avec Daniel Day-Lewis, Juliette Binoche et Lena Olin. Les tribulations d'un chirurgien volage et d'une provinciale qui ont quitté la Tchécoslovaquie en 1968 pour s'installer en Suisse. Adaptation valable du roman de Kundera. Évocation habile du contexte social et politique. Mélange d'émotion et d'ironie. Interprétation nuancée et attachante. (2h) À suivre jeudi prochain, même heure.

23h35 **11 6 7 9 2**

12 13 CHOUANS!

23684902

(1re de 2). (4) Fr. 1988. Drame historique de P. de Broca avec Philippe Noiret, Sophie Marceau et Lambert Wilson. En 1793, les enfants élevés par un seigneur de Bretagne se retrouvent dans des camps opposés lors du soulèvement des Chouans contre les troupes républicaines. Évocation superficielle de faits d'époque. Réalisation colorée. Interprétation honorable. A. (1h45) À suivre jeudi 13 juin, même heure. □

00h30 **5 TOO OUTRAGEOUS**

73194552

(6) Can. 1987. Drame psychologique de R. Benner avec Craig Russell, Hollis McLaren et Lynne Cormack. Imitateur de vedettes célè-

bres, un travesti rencontre une femme impresario qui décide de faire de lui une vedette de la télévision. Reprise fort décevante des personnages et situations du film "Outrageous" du même réalisateur. Réalisation répétitive. Interprétation sans imagination. (2h10)

01h04 **12 PASSION FISH**

84306533

(4) É.-U. 1992. Comédie dramatique de J. Sayles avec Mary McDonnell, Alfre Woodard et David Strathairn. Victime d'un accident qui l'a condamné au fauteuil roulant, une actrice aigrie s'attache à l'infirmière qui prend soin d'elle. Récit intimiste mettant l'accent sur la psychologie des personnages. Dialogues d'une belle finesse. Réalisation attentive aux sentiments évoqués. Interprétation excellente. A. (2h09)

03h13 **12 MERCHANTS OF**

WAR 53893939

(6) G.-B. 1987. Aventures de P.-M. MacKenzie avec Asher Braunner, Jesse Vint et John Barrett. Des mercenaires s'efforcent de libérer un camarade qui a été fait prisonnier lors d'une attaque contre un camp de terroristes en Afrique. Scénario prétexte à une enfilade de scènes d'action simplistes. Réalisation peu convaincante. Interprétation artificielle. (2h08)

15 SIDACTION 96**471341**

L'ensemble des chaînes françaises se sont unies pour la présentation de cette émission spéciale visant à informer le public de la menace du sida. De nombreux artistes et personnalités de tous univers seront impliqués dans cette soirée exceptionnelle. (4h) ATTENTION: VENDREDI ET VIE SAUVAGE, PARIS LUMIÈRES, STUDIO GABRIEL et VISIONS D'AMÉRIQUE sont exceptionnellement retirées de l'horaire.

8 9 12 15 15 22**32 35 40 MONTAGNE****70273**

McKINLEY LE 6000 MÈTRES POLAIRE. Trois alpinistes québécois grimpent le Mont McKinley, le sommet le plus élevé en Amérique du Nord. Pour les alpinistes nord-américains, c'est l'étape qui précède les cimes himalayennes, le passeport pour le Pakistan ou le Népal. □

12 FRIENDS 4235 □**20h00 11 6 7 9 2****12 13 DIRECTION: SUD****60525**

LE FAUCON ET LE HÉRON. Version française de "Due South", série policière avec Paul Gross et David Marciano. Fraser sauve la vie d'un malade mental et se retrouve interné dans un hôpital. Durant son séjour, des patients lui racontent l'histoire de la chambre bleue, où des malades se rendent pour ne plus en revenir... (1h) □

3 MURDER, SHE WROTE**8235**

Comédie policière avec Angela Lansbury. (1h) □

4 5 6 7 9 11**CINÉ-COMÉDIE 82167****LES JUMEAUX. (2h)****5 FRIENDS (R)****9772728**

Comédie avec Courteney Cox. □

8 9 12 15 15 22**32 35 40 POINTS DE****VUE 24709**

LES DROITS DE LA PERSONNE. Trois reportages signés Dô Pascal Sessouma illustrent les limites de la charte des droits et libertés. (1h) Rediffusion vendredi, 23h00. □

12 DUE SOUTH (R)**73419**

Aventures avec Paul Gross et David Marciano. (1h) □

22 THE BILLY GRAHAM**CRUSADE 68167**

SPECIAL. Religion. (1h)

57 VICTOR BORGE: THEN**AND NOW III 2359709**

Profil sur le musicien Victor Borge constitué d'une performance en studio et d'images d'archives sur ses premières années de carrière. (2h05)

20h30 2 CINÉMA 789235

LA VENGEANCE DE L'AUDÉLA. (2h)

5 THE SINGLE GUY**9751235**

Comédie avec Jonathan Silverman. □

21h00 11 6 7 9 2**12 13 PASSEPORT****40761**

DÉBUT. Grands reportages, enquêtes et révélations fracassantes sur des événements qui ont marqué l'histoire du monde. Ce soir: LE BARRAGE MAUDIT. Le barrage des Trois Gorges sur le Yangtze, en Chine. (1h)

3 RESCUE 911 8099**JEUDI****6 JUIN****5 SEINFELD (R)****9085896 □****8 9 12 15 15 22****32 35 40 CINÉMA****8188322****LE JOUEUR. (1h49)****12 TEKWAR (R)****86983****22 ABC THURSDAY NIGHT****MOVIE 61254**

IN THE SHADOW OF THE GALLOWS. (2h) □

22h00 11 6 7 9 2**12 13 LE TÉLÉ JOURNAL****7245544 □****3 48 HOURS 1186**

Dossier avec Dan Rather et une équipe de CBS. (1h) □

4 5 6 7 9 11**LE TVA, ÉDITION RÉSEAU****65099****5 ER (R) 9088983 □****12 ER 89070**

Drame médical avec Anthony Edward et George Clooney. (1h) □

22h05 57 ROGER WHITTAKER: A CELEBRATION**CONCERT 56702419**

Concert donné en 1993 par Roger Whittaker pour souligner ses 30 années de carrière, en provenance de Sacramento, en Californie. (1h45)

22h24 11 6 7 9 2**12 13 LE POINT****65681867 □****22h30 2 LE GRAND JOURNAL****20877 □****4 5 6 7 9 11****CHA BA DA (D)****59254****5 THE NATIONAL / CBC****NEWS 44815**

(1h) Heure de diffusion sous réserves. □

22h49 8 9 12 15 15**22 32 35 40 CINÉMA****9667693**

LE ROUGE ET LE NOIR - PREMIÈRE ÉPOQUE. (1h56) Voir mardi, 21h00.

23h00 11 6 7 9 2**12 13 LES NOUVELLES****DU SPORT 24235****2 SPORTS PLUS 5419****3 THE NEWS 3520964****5 NIGHTLY NEWS ON FIVE****1727438****12 CTV NATIONAL NEWS****60457 □****22 NEWSCENTER TWENTY-TWO****4079167****23h30 11 6 7 9 2****12 13 LA MÉTÉO****8418709****2 CINÉMA 57693**

L'INSOUTENABLE LÉGERÉTÉ DE L'ÊTRE. (2h) À suivre jeudi prochain, même heure.

4 5 6 7 9 11**LE TVA SPORTS 9261902****5 NEWSWATCH AT ELEVEN****73070****15 JOURNAL TÉLÉ VISÉ****BELGE 4248419****12 PULSE 9158896 □****23h35 11 6 7 9 2****12 13 CINÉMA****23684902**

CHOUANS!. (1h45) À suivre jeudi 13 juin, même heure. □

3 THE LATE SHOW WITH**DAVID LETTERMAN****4235032****5 THE TONIGHT SHOW****9851631 (1h) □****22 NIGHTLINE 8408322****23h45 12 SPORTS NIGHT****71122070 □****23h50 57 CHARLIE ROSE****8604167****23h52 4 5 6 7 9****11 TIRAGES DE "LA****QUOTIDIENNE" - "BAN-****CO" 62412506****23h55 15 LA MÉTÉO DES****CINQ CONTINENTS****69853728****23h57 4 5 6 7 9****11 INTERACTIF (R)****9148419****00h00 5 TAXI 93842****15 LE CERCLE DE MI-****NUIT 2765823**

Inv.: Alain Clary, maire de Nîmes; Roberto Piles, directeur des Arènes; Simon Casa, ancien directeur des Arènes et autres. (1h15)

00h04 12 LAPD 39668**00h08 5 CINÉMA CANADA****73194552****TOO OUTRAGEOUS. (2h10)****00h34 12 FT FASHION TELE-****VISION 82262****00h35 3 THE LATE LATE****SHOW 4119026****5 LATE NIGHT WITH****CONAN O'BRIEN 4557910****00h45 8 9 12 15 15****22 32 35 40 LES****GROUPES PARLEMENTAI-****RES 59491991****00h50 8 9 12 15 15****22 32 35 40 LA PÉ-****RIODE DE QUESTIONS (R)****6809823****57 FRONTLINE****85813587 (2h10) □****01h04 12 CINÉMA TWELVE****84306533****PASSION FISH. (2h09)****01h15 15 BAS LES MASQUES****(R) 29272991****01h35 5 LATER WITH GREG****KINNEAR 3480281****02h05 3 NORTHERN EXPO-****SURE 2552378****02h35 5 NBC NIGHTSIDE****74655194****15 7 JOURS EN AFRIQUE****26733787****02h50 15 RADIO FRANCE IN-****TERNATIONALE****52190281****(4h40)****03h13 12 CINÉMA 12 SE-****COND FEATURE****53893939****MERCHANTS OF WAR.****(2h08)****VENDREDI****7 JUIN****TÉLÉ MATINÉE**

Voir aux pages 5 et 6

APRÈS-MIDI**12h00 11 6 7 9 2****12 13 LE MIDI 29200****3 THE NEWS 1911587****5 MIDDAY 95026****(1h) □****15 BIBI ET SES AMIS****430262****12 THE FLINTSTONES****49484****22 REAL STORIES OF****THE HIGHWAY PATROL****27842****57 GED 347674****12h10 3 ACROSS THE FEN-****CE 16213804****DAIRY PROGRAM.****12h25 4 5 6 7 9****11 PREMIÈRE LIGNE (D)****23923216****(1h05) EN DIRECT. Suite de****11h45.****12h30 11 6 7 9 2****12 13 L'ENFER C'EST****NOUS AUTRES (R) 57571****3 THE YOUNG AND THE****RESTLESS 544858****(1h)****15 LE JOURNAL DE****FRANCE 3 168533****12 PULSE 77755****□****22 THE CITY 55113****□****57 HOMESTRETCH****555295****13h00 11 6 7 9 2****12 13 CINÉMA 10649****À CAUSE D'ELLE. (2h) □****5 22 ALL MY CHIL-****DREN 7767450668****(1h) □****5 DAYS OF OUR LIVES****5358533****(1h) □****15 ENVOYÉ SPÉCIAL (R)****780939****(1h30) Voir mercredi, 19h30.****8 9 12 15 15 22****32 35 40 LE SYSTÈME****SCOLAIRE DU QUÉBEC****95610****(1h)****12 HOMESTYLE (R)****27736****□****57 EASTENDERS 990200****Diffusion de deux épisodes.****(1h)****13h30 3 12 THE BOLD****AND THE BEAUTIFUL****5784276026****□****4 5 6 7 9 11****LES FEUX DE L'AMOUR****723303****(1h)****14h00 3 AS THE WORLD****URNS 24113****(1h) □****5 22 ONE LIFE TO LI-****VE 4253321755****(1h) □****5 THE OPRAH WINFREY****SHOW 7853736****(1h)****8 9 12 15 15 22****32 35 40 LA PÉRIODE****DE QUESTIONS 28587****(1h) Rediffusion à 00h00.****12 ANOTHER WORLD****84587****(1h) □****57 THIS IS AMERICA****613649****(1h)****14h30 4 5 6 7 9****11 DES JOURS ET DES****VIES 670007****(1h)****15 DÉCOUVERTE****919194****Rediffusion samedi, 13h30. □****15h00 11 6**

VENDREDI

7 JUIN

- 5 DEGRASSI HIGH (R) 7842
- 5 ALADDIN 1814823
- 8 9 12 15 15 22 32 35 40 INFORMATION INTERNATIONALE 13397 (1h)
- 12 THE OPRAH WINFREY SHOW 22674 (1h)
- 22 GARFIELD & FRIENDS 38216
- 57 PAPPYLAND 372620
- 16h30 2 À LA CLAIRE FONTAINE 465
- 3 FRESH PRINCE OF BEL-AIR 997
- 5 FAMILY MATTERS (R) 3026
- 5 TIMON & PUMBAA 1810007
- 15 PYRAMIDE 835718
- 22 THE LITTLEST PET SHOP 54200
- 57 WHERE IN THE WORLD IS CARMEN SANDIEGO? 378804
- 17h00 11 6 7 9 2 12 13
- SEINFELD 28397
LES JOIES DE LA BOURSE.
- 2 LE GRAND JOURNAL 2026 (1h)
- 3 THE SIMPSONS 3945
- 4 5 6 7 9 11 MONGRAIN 4858 (1h)
- 5 THE SIMPSONS (R) 8465
- 5 INSIDE EDITION 9743216
- 15 JOURNAL TÉ LÉ VISÉ SUISSE 294397
- 8 9 12 15 15 22 32 35 40 MADAME PEPPERPOTE 82571
- 12 ROSEANNE 7997
- 22 AMERICA'S FUNNIEST HOME VIDEOS 26939
- 57 BILL NYE, THE SCIENCE GUY 666571
- 17h30 11 6 7 9 2 12 13 WATATATOW 47910
Mado (Chantal Collin) se confie à Isabelle (Claudia Paquette). Séverine (Emmanuelle Nadeau) voudrait garder sa relation privilégiée avec Mado en éloignant les garçons.
- 3 12 SEINFELD 571/3804
- 5 THE FRESH PRINCE OF BEL-AIR (R) 4378
- 5 JEOPARDY! 1907587
- 15 VISIONS D'AMÉRIQUE 6993533
Rediffusion à 23h35.

- 8 9 12 15 15 22 32 35 40 DON QUICHOTTE 18484
- 22 ROSEANNE 45552
- 57 WISHBONE 392484
- 17h45 15 GOURMANDISES 97092281

SOIRÉE

- 18h00 11 6 7 CE SOIR 54804/85378/86378 (1h)
- 2 LA GUERRE DES CLANS 858
- 3 THE NEWS 33262 (1h)
- 4 5 6 7 9 11 LE TVA 5649
- 5 NEWSWATCH 84910 (1h)
- 5 NEWS FIVE 1824200
- 15 FLEURS ET JARDINS 910823
Le tournesol nain; les techniques de plantation. Rediffusion samedi, 15h30.
- 8 9 12 15 15 22 32 35 40 PASSE-PARTOUT 15397
- 9 13 MONTRÉAL CE SOIR 7007/3823 (1h)
- 2 CE SOIR 46736 (1h)
- 12 PULSE 58674 (1h)
- 12 SAGUENAY-LAC-ST-JEAN CE SOIR 44823
- 22 NEWS CENTER TWENTY-TWO 42465
- 57 ITN WORLD NEWS 399397
- 18h27 9 13 AUJOURD'HUI 52524378
- 18h30 2 SUR LES QUAIS 910
- 4 5 6 7 9 11 PIMENT FORT (R) 2129
Inv.: Mario Jean, Pierre Légaré et Alain Dumas.
- 5 NBC NIGHTLY NEWS 1815552
- 15 STUDIO GABRIEL 885213
Inv.: Nino Ferrer et Mick Michel. Rediffusion à 23h00.
- 8 9 12 15 15 22 32 35 40 LE MONDE MERVEILLEUX DE DISNEY 104674
APPELEZ-MOI MISS CATASTROPHE (dern. de 2). (1h) Voir jeudi, 18h30.
- 12 MONTRÉAL CE SOIR 31303
- 22 ABC WORLD NEWS TONIGHT 39945
- 57 THE NIGHTLY BUSINESS REPORT 380649

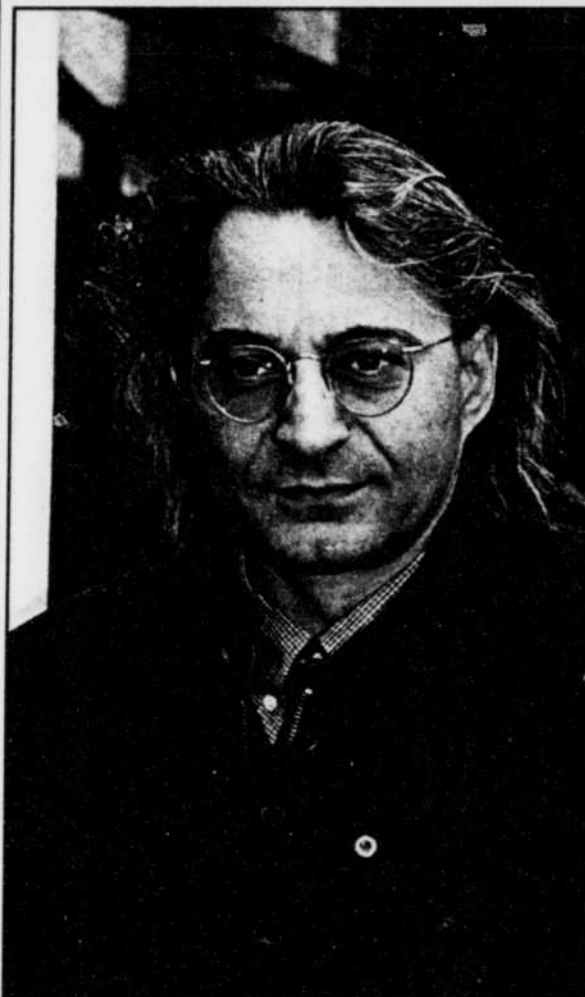

Au FESTIVAL LE FRANCO, à 21h30, TV5 nous présente le spectacle du chanteur Daniel Seff enregistré lors de ce festival en 1994. Rediffusion le samedi à 14h30.

- 19h00 11 6 7 9 2 12 13 MAJEURS ET VACCINÉS (R) 89543
DÉBUT. LA SOLUTION. Gilbert et Julie (Patrice Dubois et Christine Bellier) ont un problème: ils doivent trouver un nouveau colocataire avant la rentrée universitaire.
- 2 BESOIN D'AMOUR 3755
Sélection des meilleures émissions de la saison.
- 3 CBS EVENING NEWS 7151
- 4 5 6 7 9 11 J.E. (R) 69649
À la grande surprise de son propriétaire, une maison est démolie au bulldozer à Saint-André d'Acton; le cas d'un homme qui se déplace en limousine, sort des billets de 100\$ de ses poches et fréquente des grands restaurants mais signe des chèques sans fonds et ne paye pas les employés de l'entreprise qu'il possédait l'an dernier; bijoux à la valeur gonflée; faire repousser les cheveux: mission impossible! (1h)
- 5 INSIDE QUEBEC 1129
- 5 HOME IMPROVEMENT 9650552
- 15 JOURNAL TÉ LÉ VISÉ DE FRANCE 2 274533
- 12 ENTERTAINMENT TONIGHT 7755

- 22 STAR TREK: THE NEXT GENERATION 86755 (1h)
- 57 THE NEWSHOUR 196397 (1h)
- 19h30 11 6 7 9 2 12 13 LA SOIRÉE DU HOCKEY MOLSON À RADIO-CANADA (D) 892533
Sous réserves. Séries éliminatoires. Équipes à confirmer. (2h30) EN DIRECT
- 2 CINÉMA 772804
HERCULE ET LES AMAZONES. (2h)
- 3 ENTERTAINMENT TONIGHT 620
- 5 THE GOLDEN GIRLS 200397
Comédie. Diffusion de deux épisodes. (1h) ATTENTION: possibilité d'un match de finale de hockey.
- 5 WHEEL OF FORTUNE 1811736
- 15 GÉOPOLIS 992129
ALBANIE: DES RAISONS D'ESPERER. Entretien avec le président albanais M. Berisha; portrait du peuple albanais à l'occasion des élections législatives; la coutume Kanun. (1h) Rediffusion samedi, 23h15.

- 8 9 12 15 15 22 32 35 40 DES HISTOIRES INVENTÉES 95533
LES AMAZONES. Pendant quelques heures, dans l'appartement qu'elles partagent, quatre filles de vingt ans offrent, sans pudeur ni retenue, un instant privilégié de leur vie et de leur intimité.
- 12 ON MY MIND 3281
Dramatique qui explore la vie d'ados en milieu urbain.
- 20h00 3 SERGEI GRINKOV: A CELEBRATION OF LIFE 8397
SPECIAL. Document sur le patineur artistique décédé soudainement à Lake Placid, l'hiver dernier. (2h)
- 4 5 6 7 9 11 CINÉ-COLUMBO 72113
COLUMBO: TOUT FINIT PAR SE SAVOIR. (2h)
- 5 DATELINE NBC 9969804 (1h)
- 8 9 12 15 15 22 32 35 40 LE CHÂTEAU DES OLIVIERS 22587
LES RACINES (1re de 13). Après avoir quitté son mari Jérôme, Estelle Laborie retrouve le Château des Oliviers, la maison de son enfance, et décide de s'y installer définitivement. (1h)
- 12 UNSOLVED MYSTERIES 63465 (1h)
- 22 FAMILY MATTERS (R) 15823
Comédie avec Jaleel White.
- 57 GREAT PERFORMANCES 912552
LES MISÉRABLES IN CONCERT. Prestation de la comédie musicale avec Colm Wilkinson, enregistrée au Royal Albert Hall de Londres en 1995. (3h30)
- 20h30 5 BASEBALL (D) 599113
Les Rangers du Texas reçoivent les Blue Jays. (3h appr.) EN DIRECT. Sous réserves.
- 15 THALASSA 342755
L'ÉTOILE MEXICAINE. Les difficultés de la pêche aux crevettes à l'île Mexcaltitlan. (1h) Rediffusion samedi, 18h00.
- 22 BOY MEETS WORLD (R) 80718
Comédie avec Ben Savage et William Daniels.
- 21h00 5 12 NBA BASKETBALL PLAYOFFS (D) 6255026/161194
Finales. (2h30) EN DIRECT
- 8 9 12 15 15 22 32 35 40 VISA SANTÉ 39823
Sujets: les analyses médicales en laboratoire; la dyslexie; le tofu; les maux de tête et la migraine; le rire, c'est sérieux. (1h) Rediffusion samedi, 14h00.
- 22 STEP BY STEP (R) 55397
Comédie avec Patrick Duffy.
- 21h30 2 AUX FRONTIÈRES DU RÉEL (R) 941587
Version française de "X-Files". LES VAMPIRES avec David Duchovny et Gillian Anderson. Mulder relie une série d'horribles meurtres à un groupe de vampires modernes. (1h)
- 15 FESTIVAL LE FRANCO (R) 188397
DANIEL SEFF (dern. de 2). Spectacle du chanteur Daniel Seff enregistré lors du Festival Le Franco 1994. Rediffusion samedi, 14h30.

VENDREDI

7 JUIN



Tous les vendredis, à 22h25 à Radio-Canada, Madeleine Poulin anime LE POINT MÉDIAS, une édition spéciale du POINT consacrée à l'analyse du travail et du rôle de la presse écrite ou électronique.

8 9 12 15 15 22
32 35 40
POINTS DE VUE
71113
(1h) Voir jeudi, 20h00.
22 NEWSCENTER TWENTY-TWO 4973939
23h30 11 6 7 9 2
12 13 LA MÉTÉO
8305281
2 CINÉMA
713277
LA PROMISE. (2h30)
4 5 6 7 9 11
LE TVA SPORTS
9238674

5 THE NATIONAL / CBC
NEWS 74945
Heure de diffusion sous réerves. (1h) □
5 NIGHTLY NEWS ON FIVE 9723804
15 VISIONS D'AMÉRIQUE (R) 3780668
12 CTV NATIONAL NEWS 35282
57 CINÉMA 57 9885281
LE PLAISIR. (1h40)
23h35 11 6 7 9 2
12 13 CINÉMA
23558533
FEMMES AU BORD DE LA CRISE DE NERFS. (1h50) □

22 HANGIN' WITH MR. COOPER (R) 42649
Comédie. □
22h00 11 6 7 9 2
12 13 LE TÉLÉ JOURNAL
7212216
3 CPW 7804
(1h) □
4 5 6 7 9 11
LE TVA, ÉDITION RÉSEAU
28945
15 PARIS LUMIÈRES
431991
Inv.: Alexandre Lagoya, compositeur et guitariste et Yves Mathieu, directeur du Lapin Agile.
8 9 12 15 15 22
32 35 40 JANETTE...
TOUT COURT 32910
CORNEAU - LA CINQUANTAINÉ. Les limites physiques, les cheveux gris, l'approche de la retraite, la peur d'être mis au rancart, de ne plus être dans le feu de l'action, mais aussi une soif de vivre et la capacité de faire des choix plus éclairés, voilà ce à quoi font face les hommes qui atteignent la cinquantaine. (1h) □
22 20 / 20 85026
(1h) □
22h24 11 6 7 9 2
12 13 LE POINT MÉDIAS
34930179
22h30 2 LE GRAND JOURNAL 10823
4 5 6 7 9 11
CHA BA DA (D)
80129
(1h) EN DIRECT
15 JOURNAL TÉLÉVISÉ BELGE 457939
22h57 15 LA MÉTÉO DES CINQ CONTINENTS
46993939
23h00 11 6 7 9 2
12 13 LES NOUVELLES DU SPORT 52200
2 SPORTS PLUS 4465
3 THE NEWS
3424736
15 STUDIO GABRIEL (R)
467151
Voir 18h30.

3 THE LATE SHOW WITH DAVID LETTERMAN
4139804
(1h appr.)
22 NIGHTLINE 8302194
23h45 15 TARATATA
95318804
Rendez-vous musical de Nogui. Invitée d'honneur: Noa. Avec Maurane, Zucchero, Eric Serra. (1h15)
23h52 4 5 6 7 9
11 TIRAGES DE "LA QUOTIDIENNE" - "LA MINI" - "INTER PLUS" - "BANCO" - "SUPER 7"
9036620
00h00 8 9 12 15 15
22 32 35 40 LA PÉRIODE DE QUESTIONS (R) 694866
(1h)
12 JOCELYNE'S HOROSCOPE 8473717
00h05 5 THE TONIGHT SHOW 2273156
(1h) □
12 THE "X" FILES 4949798
Drame avec David Duchovny et Gillian Anderson. (1h appr.) □
22 PUB 52786601
(5h55)
00h30 5 CBC LATE NIGHT 932243
THE SHOP ON MAIN STREET. (2h30)
00h35 3 THE LATE LATE SHOW 4186798
(1h)
01h00 15 ÇA COLLE ET C'EST PIQUANT (R)
9661088
Inv.: la jockey-vedette Darie Boutboul pour son livre "Pour l'amour des miens".
01h05 5 LATE NIGHT WITH CONAN O'BRIEN
6788408
(1h)
01h06 12 CINÉMA TWELVE 17091088
MO' BETTER BLUES. (2h21)

01h10 57 CHARLIE ROSE
9795408
(1h)
01h35 3 PUB
8986446
01h45 15 VIVA (R)
65671953
Voir jeudi, 10h00.
02h05 3 NORTHERN EXPOSURE
2512750
(1h)
5 FRIDAY NIGHT VIDEOS
15021779
(1h)
02h10 57 STARHUSTLER
5002408
02h30 15 SIDAMAG (R)
6221999
02h45 15 RADIO FRANCE INTERNATIONALE
52168682
(4h45)
03h05 5 SAVE OUR STREETS
61726359
(1h)
03h27 12 CINÉMA 12 SECOND FEATURE
71474427
DARK OF THE NIGHT. (2h33)
04h00 5 COAST GUARD
4380175
04h30 5 NBC NIGHTSIDE
5316069
(1h)

LE SOLEIL
publie du
samedi au vendredi
un résumé de l'horaire
de la soirée dans
le Cahier C

TÉLÉ VENDREDI CINÉMA

13h00 11 6 7 9 2
12 13 À CAUSE D'ELLE
10649
(4) Fr. 1993. Drame sentimental de J.-L. Hubert avec Antoine Hubert, Olivia Muñoz et Thérèse Liotard. Allité à l'hôpital suite à un accident, un jeune concubine rattrape son retard scolaire grâce à l'aide d'une compagne dont il est secrètement amoureux. Témoignage nostalgique, sincère et touchant sur les désillusions sentimentales de l'adolescence. Mise en scène académique. Interprétation sobre. E. (2h) □
15h00 11 6 7 9 2
12 13 LE MAGNIFIQUE
163007
(4) Fr. 1973. Comédie fantaisiste de P. de Broca avec Jean-Paul Belmondo, Jacqueline Bisset et Vittorio Caprioli. L'auteur d'une série

de romans populaires s'inspire de sa voisine pour composer un personnage. Jeu plein de verve où l'imaginaire se mêle à la réalité. Montage fécond en surprises dramatiques. Effets de contraste réussis. J.-P. Belmondo en pleine forme. (2h) □
19h30 2 HERCULE ET LES AMAZONES 772804
(6) (Hercules and the Amazon Women), E.-U. 1994. Drame fantastique de B.L. Norton avec Kevin Sorbo, Anthony Quinn et Roma Downey. Le demi-dieu Hercule doit se mesurer à une horde de femmes guerrières sanguinaires. Episode de la série télévisée "Hercules: The Legendary Journeys". Scénario pueril. Humour involontaire. Réalisation plutôt indigente. Interprétation peu convaincante. A. (2h)
20h00 4 5 6 7 9
11 COLUMBO: TOUT FINIT PAR SE SAVOIR
72113
(4) (Columbo Cries Wolf), E.-U. 1990. Drame policier de D. Duke

avec Peter Falk, Ian Buchanan et Deidre Hall. Un lieutenant de police enquête sur la disparition d'une directrice de revue qu'il croit avoir été tuée par son partenaire. Episode de la série télévisée "Columbo". Intrigue s'éloignant de la recette habituelle. Rebondissements ingénieux. Mise en scène adroite. Interprétation intrigante. A. (2h)
23h30 2 LA PROMISE
713277
(4) (The Bride), G.-B. 1985. Drame fantastique de F. Roddam avec Sting, Jennifer Beals et Clancy Brown. Le baron Frankenstein donne vie à une femme composite promise à un monstre qu'il a créé. Nouvelles variations sur le mythe de Frankenstein. Décors réussis. Traitement d'un romantisme noir. Bonne interprétation. (2h30)
57 LE PLAISIR
9885281
(2) Fr. 1951. Film à sketches de M. Ophüls avec Jean Gabin, Claude Dauphin et Danielle Darrieux. Adaptation de trois contes de M. Maupassant: "Le Masque", "Le Modé-

le" et "La Maison Tellier". Mise en scène très habile. Rythme soutenu. Beaux décors. Éclatante distribution. A. (1h40)
23h35 11 6 7 9 2
12 13
FEMMES AU BORD DE LA CRISE DE NERFS
23558533
(4) Esp. 1988. Comédie de P. Almódovar avec Carmen Maura, Antonio Banderas et Maria Barranco. Une actrice de télévision cherche à rejoindre son amant qui vient de la quitter. Brassage de thèmes du vaudeville. Traitement ingénieux. Intrigue plaisante. Mise en scène colorée. Interprétation vivace. (1h50) □
00h30 5 THE SHOP ON MAIN STREET 932243
(3) Tch. 1964. Drame de guerre de J. Kadar et E. Klos avec Ida Kaminska, Josef Kroner et Hana Slivkova. Pendant la guerre, un homme se prend d'affection pour une vieille dame juive et tente de lui éviter la déportation. Évoca-

tion lyrique d'une période cruelle. Ton feutré. Détails bien observés. Très bons interprètes. (2h30)
01h06 12 MO' BETTER BLUES 17091088
(4) E.-U. 1990. Drame musical de S. Lee avec Denzel Washington, Spike Lee et Cynda Williams. Les tribulations sentimentales et professionnelles d'un trompettiste réputé se produisant avec un groupe de jazz. Description de milieu parfois mordante. Personnages bien campés. Traitement plutôt conventionnel. Trame musicale parfois insistante. Interprétation plus typée que nuancée. (2h21)
03h27 12 DARK OF THE NIGHT 71474427
(5) N.-Z. 1986. Drame fantastique de G. Preston avec Heather Bolton, David Letch et Margaret Umbers. Une jeune antiquaire fait l'acquisition d'une voiture qui s'avère hantée. Histoire aux recettes éprouvées. Quelques passages inventifs. Réalisation standard. Jeu convaincant de H. Bolton. (2h33)



Télé Comm 9

SAMEDI 1er JUIN

07h00 INFO-9
 07h30 QUÉ BEC MONDE
 08h00 PROFESSION ENTREPRENEUR
 08h30 ÉVÉNEMENT SPÉCIAL
 09h00 SORTIR DE L'OMBRE
 09h30 LIEN DIRECT
 10h00 GRAMMAIRE EXPLIQUÉE
 11h00 SUR LA PLACE
 11h30 POLICE À L'ÉCOUTE
 12h00 FAIM À LA PAUVRETÉ
 12h30 TERMINUS
 13h00 VOTRE DÉPUTÉ VOUS PARLE
 13h30 RANGÉ E B, SIÈGE 4
 14h00 ALLO PROF
 14h30 ENTRAIDE-PARENTS
 15h00 INFO-9
 15h30 QUÉ BEC MONDE
 16h00 PROFESSION ENTREPRENEUR
 16h30 ÉVÉNEMENT SPÉCIAL
 17h00 GRAMMAIRE EXPLIQUÉE
 18h00 VOTRE DÉPUTÉ VOUS PARLE
 18h30 RANGÉ E B, SIÈGE 4
 19h00 INFO-9
 19h30 QUÉ BEC MONDE
 20h00 FAIM À LA PAUVRETÉ
 20h30 TERMINUS
 21h00 100 MÉTIERS, SANS MISÉRE
 21h30 HEBDO LIEN DIRECT
 22h00 ALLO PROF
 22h30 ENTRAIDE-PARENTS
 23h00 SUR LA PLACE
 23h30 POLICE À L'ÉCOUTE

DIMANCHE 2 JUIN

07h00 SUR LA PLACE
 07h30 POLICE À L'ÉCOUTE
 08h00 LIRE TOUT PARTOUT
 08h30 PARENTS AVERTIS
 09h00 ALLO PROF
 09h30 ENTRAIDE-PARENTS
 10h00 FAIM À LA PAUVRETÉ
 10h30 TERMINUS
 11h00 100 MÉTIERS, SANS MISÉRE
 11h30 HEBDO LIEN DIRECT
 12h00 SUR LA PLACE
 12h30 POLICE À L'ÉCOUTE
 13h00 INFO-9
 13h30 QUÉ BEC MONDE
 14h00 PROFESSION ENTREPRENEUR
 14h30 ÉVÉNEMENT SPÉCIAL
 15h00 FAIM À LA PAUVRETÉ
 15h30 TERMINUS
 16h00 LIRE TOUT PARTOUT
 16h30 PARENTS AVERTIS
 17h00 SUR LA PLACE
 17h30 POLICE À L'ÉCOUTE
 18h00 FAIM À LA PAUVRETÉ
 18h30 TERMINUS
 19h00 100 MÉTIERS, SANS MISÉRES
 19h30 HEBDO LIEN DIRECT
 20h00 ALLO PROF
 20h30 ENTRAIDE-PARENTS
 21h00 INFO-9
 21h30 QUÉ BEC MONDE
 22h00 PROFESSION ENTREPRENEUR
 22h30 ÉVÉNEMENT SPÉCIAL
 23h00 LIRE TOUT PARTOUT
 23h30 PARENTS AVERTIS

LUNDI 3 JUIN

07h00 LIRE TOUT PARTOUT
 07h30 PARENTS AVERTIS
 08h00 SUR LA PLACE
 08h30 POLICE À L'ÉCOUTE
 09h00 FAIM À LA PAUVRETÉ
 09h30 TERMINUS
 10h00 100 MÉTIERS, SANS MISÉRE
 10h30 HEBDO LIEN DIRECT
 11h00 ALLO PROF
 11h30 ENTRAIDE-PARENTS
 12h00 INFO-9
 12h30 QUÉ BEC MONDE
 13h00 PROFESSION ENTREPRENEUR
 13h30 ÉVÉNEMENT SPÉCIAL
 14h00 VOTRE DÉPUTÉ VOUS PARLE
 14h30 RANGÉ E B, SIÈGE 4
 15h00 LIRE TOUT PARTOUT
 15h30 PARENTS AVERTIS
 16h00 SUR LA PLACE
 16h30 POLICE À L'ÉCOUTE
 17h00 FAIM À LA PAUVRETÉ

17h30 TERMINUS
 18h00 100 MÉTIERS, SANS MISÉRE
 18h30 HEBDO LIEN DIRECT
 19h00 ALLO PROF
 19h30 ENTRAIDE-PARENTS
 20h00 INFO-9
 20h30 QUÉ BEC MONDE
 21h00 PROFESSION ENTREPRENEUR
 21h30 ÉVÉNEMENT SPÉCIAL
 22h00 SUR LA PLACE
 22h30 POLICE À L'ÉCOUTE
 23h00 LIRE TOUT PARTOUT
 23h30 PARENTS AVERTIS

MARDI 4 JUIN

07h00 SUR LA PLACE
 07h30 POLICE À L'ÉCOUTE
 08h00 FAIM À LA PAUVRETÉ
 08h30 TERMINUS
 09h00 100 MÉTIERS, SANS MISÉRE
 09h30 HEBDO LIEN DIRECT
 10h00 ALLO PROF
 10h30 ENTRAIDE-PARENTS
 11h00 INFO-9
 11h30 QUÉ BEC MONDE
 12h00 PROFESSION ENTREPRENEUR
 12h30 ÉVÉNEMENT SPÉCIAL
 13h00 VOTRE DÉPUTÉ VOUS PARLE
 13h30 RANGÉ E B, SIÈGE 4
 14h00 LIRE TOUT PARTOUT
 14h30 PARENTS AVERTIS
 15h00 SUR LA PLACE
 15h30 POLICE À L'ÉCOUTE
 16h00 FAIM À LA PAUVRETÉ
 16h30 TERMINUS
 17h00 DÉPENDANCE
 17h30 LIEN DIRECT
 18h00 ALLO PROF
 18h30 ENTRAIDE-PARENTS
 19h00 INFO-9
 19h30 QUÉ BEC MONDE
 20h00 PROFESSION ENTREPRENEUR
 20h30 ÉVÉNEMENT SPÉCIAL
 21h00 VOTRE DÉPUTÉ VOUS PARLE
 21h30 RANGÉ E B, SIÈGE 4
 22h00 LIRE TOUT PARTOUT
 22h30 PARENTS AVERTIS
 23h00 SUR LA PLACE
 23h30 POLICE À L'ÉCOUTE

MERCREDI 5 JUIN

07h00 FAIM À LA PAUVRETÉ
 07h30 TERMINUS
 08h00 DÉPENDANCE
 08h30 LIEN DIRECT
 09h00 ALLO PROF
 09h30 ENTRAIDE-PARENTS
 10h00 INFO-9
 10h30 QUÉ BEC MONDE
 11h00 PROFESSION ENTREPRENEUR
 11h30 ÉVÉNEMENT SPÉCIAL
 12h00 VOTRE DÉPUTÉ VOUS PARLE
 12h30 RANGÉ E B, SIÈGE 4
 13h00 LIRE TOUT PARTOUT
 13h30 PARENTS AVERTIS
 14h00 SUR LA PLACE
 14h30 POLICE À L'ÉCOUTE
 15h00 FAIM À LA PAUVRETÉ
 15h30 TERMINUS
 16h00 INFO-CONSOMMATEUR
 16h30 LIEN DIRECT
 17h00 ALLO PROF
 17h30 ENTRAIDE-PARENTS
 18h00 INFO-9
 18h30 QUÉ BEC MONDE
 19h00 PROFESSION ENTREPRENEUR
 19h30 ÉVÉNEMENT SPÉCIAL
 20h00 VOTRE DÉPUTÉ VOUS PARLE
 20h30 RANGÉ E B, SIÈGE 4
 21h00 LIRE TOUT PARTOUT
 21h30 PARENTS AVERTIS
 22h00 SUR LA PLACE
 22h30 POLICE À L'ÉCOUTE
 23h00 FAIM À LA PAUVRETÉ
 23h30 TERMINUS

JEUDI 6 JUIN

07h00 INFO-CONSOMMATEUR
 07h30 LIEN DIRECT
 08h00 ALLO PROF
 08h30 ENTRAIDE-PARENTS
 09h00 INFO-9
 09h30 QUÉ BEC MONDE
 10h00 PROFESSION ENTREPRENEUR
 10h30 ÉVÉNEMENT SPÉCIAL
 11h00 LIRE TOUT PARTOUT
 11h30 PARENTS AVERTIS
 12h00 VOTRE DÉPUTÉ VOUS PARLE
 12h30 RANGÉ E B, SIÈGE 4
 13h00 SUR LA PLACE
 13h30 POLICE À L'ÉCOUTE

14h00 FAIM À LA PAUVRETÉ
 14h30 TERMINUS
 15h00 INFO-CONSOMMATEUR
 15h30 LIEN DIRECT
 16h00 ALLO PROF
 16h30 ENTRAIDE-PARENTS
 17h00 VOTRE DÉPUTÉ VOUS PARLE
 17h30 RANGÉ E B, SIÈGE 4
 18h00 PROFESSION ENTREPRENEUR
 18h30 ÉVÉNEMENT SPÉCIAL
 19h00 INFO-9
 19h30 QUÉ BEC MONDE
 20h00 LIRE TOUT PARTOUT
 20h30 PARENTS AVERTIS
 21h00 SUR LA PLACE
 21h30 POLICE À L'ÉCOUTE
 22h00 VOTRE DÉPUTÉ VOUS PARLE
 22h30 RANGÉ E B, SIÈGE 4
 23h00 PERSONNES HANDICAPÉES
 23h30 LIEN DIRECT

VENDREDI 7 JUIN

07h00 ALLO PROF
 07h30 ENTRAIDE-PARENTS
 08h00 INFO-9
 08h30 QUÉ BEC MONDE
 09h00 PROFESSION ENTREPRENEUR
 09h30 ÉVÉNEMENT SPÉCIAL
 10h00 VOTRE DÉPUTÉ VOUS PARLE
 10h30 RANGÉ E B, SIÈGE 4
 11h00 LIRE TOUT PARTOUT
 11h30 PARENTS AVERTIS
 12h00 SUR LA PLACE
 12h30 POLICE À L'ÉCOUTE
 13h00 FAIM À LA PAUVRETÉ
 13h30 TERMINUS
 14h00 VOTRE DÉPUTÉ VOUS PARLE
 14h30 RANGÉ E B, SIÈGE 4
 15h00 ALLO PROF
 15h30 ENTRAIDE-PARENTS
 16h00 INFO-9
 16h30 QUÉ BEC MONDE
 17h00 PROFESSION ENTREPRENEUR
 17h30 ÉVÉNEMENT SPÉCIAL
 18h00 LIRE TOUT PARTOUT
 18h30 PARENTS AVERTIS
 19h00 VOTRE DÉPUTÉ VOUS PARLE
 19h30 RANGÉ E B, SIÈGE 4
 20h00 SUR LA PLACE
 20h30 POLICE À L'ÉCOUTE
 21h00 FAIM À LA PAUVRETÉ
 21h30 TERMINUS
 22h00 SORTIR DE L'OMBRE
 22h30 LIEN DIRECT
 23h00 ALLO PROF
 23h30 ENTRAIDE-PARENTS



SAMEDI 1er JUIN

13h00 LES OISEAUX DE CHEZ NOUS
 13h30 LA VIOLENCE AUX AÎNÉS
 14h00 POUR MIEUX COMPRENDRE
 14h30 ALLO PROF
 15h00 RELIGIONS ET CROYANCES
 15h30 PERSONNES HANDICAPÉES
 16h00 DÉPENDANCE
 16h30 INFO-CONSOMMATEURS
 17h00 SORTIR DE L'OMBRE
 17h30 ÉCOUTE-MOI DONC
 18h00 JEUNES EN DÉLIRE
 18h30 PARENTS AVERTIS
 19h00 RENDEZ-VOUS COUNTRY
 19h30 RANGÉ E B, SIÈGE 4
 20h00 QUÉ BEC MONDE
 20h30 TERMINUS
 21h00 VOTRE DÉPUTÉ VOUS PARLE
 21h30 LIRE TOUT PARTOUT

DIMANCHE 2 JUIN

13h00 SUR LA PLACE
 13h30 UNE FEMME, UNE VIE
 14h00 L'AQUARELLE
 14h30 LA PEINTURE EXPLIQUÉE
 15h00 L'ATELIER DE DANIELLE
 15h30 LES OISEAUX DE CHEZ NOUS
 16h00 LIRE TOUT PARTOUT
 16h30 RANGÉ E B, SIÈGE 4
 17h00 LA LOI
 17h30 ALLO PROF!
 18h00 QUÉ BEC MONDE
 18h30 HEBDO LIEN DIRECT
 19h00 FOLIE DOUCE
 19h30 DÉPENDANCE
 20h00 SORTIR DE L'OMBRE
 20h30 PERSONNES HANDICAPÉES
 21h00 INFO-CONSOMMATEURS

21h30 HEBDO LIEN DIRECT

LUNDI 3 JUIN

14h00 VOTRE DÉPUTÉ VOUS PARLE
 14h30 SORTIR DE L'OMBRE
 15h00 ÉCOUTE-MOI DONC
 15h30 QUÉ BEC MONDE
 16h00 PARENTS AVERTIS
 16h30 SUR LA PLACE
 17h00 POUR MIEUX COMPRENDRE
 17h30 LES OISEAUX DE CHEZ NOUS
 18h00 TERMINUS
 18h30 HEBDO LIEN DIRECT
 19h00 PERSONNES HANDICAPÉES
 19h30 LIRE TOUT PARTOUT
 20h00 INFO-SOURDS
 20h30 LA LOI
 21h00 PROFESSION ENTREPRENEUR
 21h30 HEBDO LIEN DIRECT

MARDI 4 JUIN

14h00 LIRE TOUT PARTOUT
 14h30 PROFESSION ENTREPRENEUR
 15h00 PARENTS AVERTIS
 15h30 RENDEZ-VOUS COUNTRY
 16h00 POUR MIEUX COMPRENDRE
 16h30 LA VIOLENCE AUX AÎNÉS
 17h00 QUÉ BEC MONDE
 17h30 JEUNES EN DÉLIRE
 18h00 RANGÉ E B, SIÈGE 4
 18h30 LIEN DIRECT
 19h00 ALLO PROF!
 19h30 VOTRE DÉPUTÉ VOUS PARLE
 20h00 INFO-CONSOMMATEURS
 20h30 UNE FEMME, UNE VIE
 21h00 DÉPENDANCE
 21h30 LIEN DIRECT

MERCREDI 5 JUIN

14h00 PERSONNES HANDICAPÉES
 14h30 LA LOI
 15h00 VOTRE DÉPUTÉ VOUS PARLE
 15h30 ALLO PROF!
 16h00 ÉCOUTE-MOI DONC
 16h30 UNE FEMME, UNE VIE
 17h00 INFO-SOURDS
 17h30 TERMINUS
 18h00 RELIGIONS ET CROYANCES
 18h30 LIEN DIRECT
 19h00 JEUNES EN DÉLIRE
 19h30 L'ATELIER DE DANIELLE
 20h00 RENDEZ-VOUS COUNTRY
 20h30 RANGÉ E B, SIÈGE 4
 21h00 SORTIR DE L'OMBRE
 21h30 LIEN DIRECT

JEUDI 6 JUIN

14h00 INFO-CONSOMMATEURS
 14h30 DÉPENDANCE
 15h00 PROFESSION ENTREPRENEUR
 15h30 UNE FEMME, UNE VIE
 16h00 L'AQUARELLE
 16h30 LA PEINTURE EXPLIQUÉE
 17h00 L'ATELIER DE DANIELLE
 17h30 RANGÉ E B, SIÈGE 4
 18h00 ÉCOUTE-MOI DONC
 18h30 LIEN DIRECT
 19h00 LES OISEAUX DE CHEZ NOUS
 19h30 FOLIE DOUCE
 20h00 VOTRE DÉPUTÉ VOUS PARLE
 20h30 LIRE TOUT PARTOUT
 21h00 PERSONNES HANDICAPÉES
 21h30 LIEN DIRECT

VENDREDI 7 JUIN

14h00 JEUNES EN DÉLIRE
 14h30 TERMINUS
 15h00 DÉPENDANCE
 15h30 ALLO PROF!
 16h00 VOTRE DÉPUTÉ VOUS PARLE
 16h30 QUÉ BEC MONDE
 17h00 PARENTS AVERTIS
 17h30 FOLIE DOUCE
 18h00 INFO-CONSOMMATEURS
 18h30 LIEN DIRECT
 19h00 SORTIR DE L'OMBRE
 19h30 PROFESSION ENTREPRENEUR
 20h00 LA VIOLENCE AUX AÎNÉS
 20h30 POUR MIEUX COMPRENDRE
 21h00 UNE FEMME, UNE VIE
 21h30 LIEN DIRECT

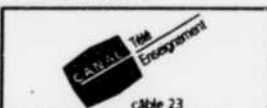

SAMEDI 1er JUIN

07h00 PLANÈTE TERRE
 08h00 AUTOROUTE ÉLECTRONIQUE

08h30 LE TRAVAIL ET VOS DROITS
 09h00 LE MONDE À LA CARTE
 10h00 GRAMMAIRE ET RÉDACTION
 10h30 WORLD VARIETIES OF ENGLISH
 11h00 CONCORDIA UNIVERSITY
 11h30 OVERCOMING ISOLATION
 12h00 ARTS ET NOUV. TECHNOLOGIES
 12h30 SYST. SCOLAIRE DU QUÉ BEC
 13h00 CONCORDIA UNIVERSITY
 14h00 EFFETS DES SUBST. PSYCH.
 15h00 ABC @ INTERNET
 16h00 INFORM. INTERNATIONALE
 17h00 ARTS ET SCIENCES À L'UM
 17h30 FORM. ET COMPÉTITIVITÉ
 18h00 POUR LE PLAISIR DE LA MUS.
 18h30 CONCORDIA UNIVERSITY
 19h00 LE MONDE À LA CARTE
 20h00 SYST. SCOLAIRE DU QUÉ BEC
 21h00 MÉDIAS ET FORMATION
 21h30 HIST. ET GÉOGR. BIBLIQUES
 22h30 PROBL. DE SANTÉ AU TRAVAIL
 23h30 L'ÉCOLE, TOUT UN MONDE

DIMANCHE 2 JUIN

07h00 INTROD. À LA GÉRONTOLOGIE
 08h00 SYST. SCOLAIRE AU QUÉ BEC
 09h00 ÉDUC. MÉDICALE CONTINUE
 09h30 M.D. ET FORMATION
 10h00 FORMATION ET COMPÉTITIVITÉ
 11h00 INFORM. INTERNATIONALE
 12h00 LE MONDE À LA CARTE
 13h00 GRAMMAIRE ET RÉDACTION
 13h30 WORLD VARIETIES OF ENGLISH
 14h00 EFFETS DES SUBST. PSYCH.
 15h00 INFORM. INTERNATIONALE
 16h00 LE MONDE À LA CARTE
 17h00 SYST. SCOLAIRE DU QUÉ BEC
 18h00 EFFETS DES SUBST. PSYCH.
 19h00 ABC @ INTERNET
 20h00 PLANIF. DE LA COMMUNICATION
 21h00 ARTS ET NOUV. TECHNOLOGIES
 21h30 CRFDGM
 22h00 LE TRAVAIL ET VOS DROITS
 22h30 CONCORDIA UNIVERSITY
 23h00 PLANÈTE TERRE

LUNDI 3 JUIN

07h00 INFORM. INTERNATIONALE
 08h00 PLANÈTE TERRE
 09h00 ABC @ INTERNET
 10h00 LE MONDE À LA CARTE
 11h00 INTROD. À LA GÉRONTOLOGIE
 12h00 AUTOROUTE ÉLECTRONIQUE
 12h30 WORLD VARIETIES OF ENGLISH
 13h00 L'ÉCOLE, TOUT UN MONDE
 13h30 ARTS ET NOUV. TECHNOLOGIES
 14h00 EFFETS DES SUBSTANCES
 15h00 LE TRAVAIL ET VOS DROITS
 15h30 CONCORDIA UNIVERSITY
 16h30 SORTIR DE L'ISOLEMENT
 17h00 HIST. ET GÉOGR. BIBLIQUES
 18h00 INFORM. INTERNATIONALE
 19h00 SYST. SCOLAIRE DU QUÉ BEC
 20h00 POUR LE PLAISIR DE LA MUS.
 20h30 MÉDIAS ET FORM. À DISTANCE
 21h00 FORMATION & COMPÉTITIVITÉ
 21h30 EFFETS DES SUBSTANCES
 22h30 CRFDGMS
 23h00 LE MONDE À LA CARTE

MARDI 4 JUIN

07h00 POUR LE PLAISIR DE LA MUS.
 07h30 ÉDUCATION MÉD. CONTINUE
 08h00 SYST. SCOLAIRE DU QUÉ BEC
 09h00 WORLD VARIETIES OF ENGLISH
 09h30 CONCORDIA UNIVERSITY
 10h30 FORMATION & COMPÉTITIVITÉ
 11h00 PARTEN. DU DÉV. DURABLE
 11h30 ARTS ET SCIENCES À L'UM
 12h00 ABC @ INTERNET
 13h00 INFORM. INTERNATIONALE
 14h00 PLANÈTE TERRE
 15h00 LE MONDE À LA CARTE
 16h00 FORM. ET COMPÉTITIVITÉ
 16h30 ARTS ET NOUV. TECHNOLOGIES
 17h00 SYST. SCOLAIRE DU QUÉ BEC
 18h00 EFFETS DES SUBSTANCES
 19h00 ARTS ET SCIENCES À L'UM
 19h30 OVERCOMING ISOLATION
 20h00 GRAMMAIRE ET RÉDACTION
 20h30 LA CHAMBRE IMMOBILIÈRE
 21h00 AUTOROUTE ÉLECTRONIQUE
 21h30 L'ÉCOLE TOUT UN MONDE
 22h00 INTROD. À LA GÉRONTOLOGIE
 23h00 HIST. ET GÉOGR. BIBLIQUES

MERCREDI 5 JUIN

07h00 L'ÉCOLE, TOUT UN MONDE
 07h30 GRAMMAIRE ET RÉDACTION
 08h00 EFFETS DES SUBSTANCES
 09h00 SORTIR DE L'ISOLEMENT

09h30 CONCORDIA UNIVERSITY
10h30 INFORM. INTERNATIONALE
11h00 SYST. SCOLAIRE DU QUÉBEC
12h00 LE TRAVAIL ET VOS DROITS
12h30 CONCORDIA UNIVERSITY
13h00 ARTS ET NOUV. TECHNOLOGIES
13h30 ÉDUC. MÉDICALE CONTINUE
14h00 ARTS ET SCIENCES À L'UM
14h30 FORMATION & COMPÉTITIVITÉ
15h00 POUR LE PLAISIR DE LA MUS.
15h30 AUTOROUTE ÉLECTRONIQUE
16h00 EFFETS DES SUBSTANCES
17h00 LE MONDE À LA CARTE
18h00 MÉDIAS ET FORM. À DISTANCE
18h30 CONCORDIA UNIVERSITY
19h00 PLANÈTE TERRE
20h00 INFORM. INTERNATIONALE
21h00 WORLD VARIETIES OF ENGLISH
21h30 HIST. ET GÉOGR. BIBLIQUES
22h30 FORMATION & COMPÉTITIVITÉ
23h00 SYST. SCOLAIRE DU QUÉBEC

JEUDI 6 JUIN

07h00 SYST. SCOLAIRE DU QUÉBEC
08h00 OVERCOMING ISOLATION
08h30 MÉDIAS ET FORM. À DISTANCE
09h00 INTROD. À LA GÉRONTOLOGIE
10h00 CONCORDIA UNIVERSITY
10h30 FORMATION & COMPÉTITIVITÉ
11h00 POUR LE PLAISIR DE LA MUS.
11h30 PLANÈTE TERRE
12h30 LA CHAMBRE IMMOBILIÈRE
13h00 ARTS ET SCIENCES À L'UM
13h30 COLLÈGE JEAN-GUY LEBOEUF
14h00 INFORM. INTERNATIONALE
15h00 ARTS ET NOUV. TECHNOLOGIES
15h30 GRAMMAIRE ET RÉDACTION
16h00 SYST. SCOLAIRE DU QUÉBEC
17h00 ABC @ INTERNET
18h00 LE MONDE À LA CARTE
19h00 EFFETS DES SUBSTANCES
20h00 ÉDUC. MÉDICALE CONTINUE
20h30 LE TRAVAIL ET VOS DROITS
21h00 ARTS ET SCIENCES À L'UM
21h30 FORMATION & COMPÉTITIVITÉ
22h00 GRAMMAIRE ET RÉDACTION
22h30 WORLD VARIETIES OF ENGLISH
23h00 HIST. ET GÉOGR. BIBLIQUES

VENREDI 7 JUIN

07h00 LE MONDE À LA CARTE
08h00 ABC @ INTERNET
09h00 ARTS ET NOUV. TECHNOLOGIES
09h30 EFFETS DES SUBSTANCES
10h30 ÉDUC. MÉDICALE CONTINUE
11h00 INFORM. INTERNATIONALE
12h00 L'ÉCOLE, TOUT UN MONDE
12h30 CONCORDIA UNIVERSITY
13h00 FORMATION & COMPÉTITIVITÉ
13h30 ENTREPRENEURS INVENTEURS
14h00 AUTOROUTE ÉLECTRONIQUE
14h30 WORLD VARIETIES OF ENGLISH
15h00 HIST. ET GÉOGR. BIBLIQUES
16h00 LE MONDE À LA CARTE
17h00 INTROD. À LA GÉRONTOLOGIE
18h00 SYST. SCOLAIRE DU QUÉBEC
19h00 FORMATION & COMPÉTITIVITÉ
19h30 CONCORDIA UNIVERSITY
20h30 SORTIR DE L'ISOLEMENT
21h00 INFORM. INTERNATIONALE
22h00 EFFETS DES SUBSTANCES
23h00 INFORM. INTERNATIONALE



SAMEDI 1er JUIN

07h00 VIVRE DIFFÉREMENT
07h30 PORTRAIT DE...
08h00 AVENTURE PLEIN AIR
08h30 ENTRE BONNES MAINS
09h00 MICRO-INFO
09h30 JARDINER AVEC G. HAMEL
10h00 ANIMALERIE
10h30 LA CHIROPATRIQUE D'ABORD
11h00 VIRAGE
12h00 DE LA TÊTE AUX PIEDS
12h30 AVENTURE PLEIN AIR
13h00 TABLE D'HÔTE
13h30 LES VOIX DE LA DESTINÉE
14h00 MICRO-INFO
14h30 VOTRE AVENIR FINANCIER
15h00 ÉVEIL SANTÉ
15h30 UN PSYCHOLOGUE ET VOUS
16h00 VISION MAISON
16h30 BILLARD QUÉBEC
17h30 LES QUILLES À QUÉBEC
18h30 TABLE D'HÔTE

19h00 À DÉTERMINER
19h30 LA CHIROPATRIQUE D'ABORD
20h00 CUISINE ET CULTURE
20h30 MICRO-INFO
21h00 ENTRE BONNES MAINS
21h30 VIVRE DIFFÉREMENT
22h00 PLEIN SOURIRE
22h30 JARDINER AVEC G. HAMEL
23h00 ANIMALERIE
23h30 JUSTICE ET JUSTICIALES

DIMANCHE 2 JUIN

07h00 À DÉTERMINER
07h30 VIVRE DIFFÉREMENT
08h00 MICRO-INFO
08h30 ANIMALERIE
09h00 ÉVEIL SANTÉ
09h30 ENTRE BONNES MAINS
10h00 BINGO DU CLUB ROTARY (D)
11h00 À DÉTERMINER
11h30 LA CHIROPATRIQUE D'ABORD
12h00 LES QUILLES À QUÉBEC
13h00 JARDINER AVEC G. HAMEL
13h30 ÉVEIL SANTÉ
14h00 DE LA TÊTE AUX PIEDS
14h30 CUISINE ET CULTURE
15h00 TABLE D'HÔTE
15h30 JUSTICE ET JUSTICIALES
16h00 PLEIN SOURIRE
16h30 BILLARD QUÉBEC
17h30 VISION MAISON
18h00 DOSSIER ACTUALITÉ
19h00 PORTRAIT DE...
19h30 ENTRE BONNES MAINS
20h00 VIRAGE
21h00 VOTRE AVENIR FINANCIER
21h30 ÉVEIL SANTÉ
22h00 ANIMALERIE
22h30 OPTION SANTÉ
23h00 À DÉTERMINER
23h30 AVENTURE PLEIN AIR

LUNDI 3 JUIN

07h00 VOTRE AVENIR FINANCIER
07h30 VISION MAISON
08h00 ÉVEIL SANTÉ
08h30 UN PSYCHOLOGUE ET VOUS
09h00 BILLARD QUÉBEC
10h00 PLEIN SOURIRE (pr. diff.)
10h30 LES QUILLES À QUÉBEC
11h30 OPTION SANTÉ
12h00 À DÉTERMINER
12h30 PORTRAIT DE...
13h00 TABLE D'HÔTE
13h30 BILLARD QUÉBEC
14h30 CUISINE ET CULTURE
15h00 VIRAGE
16h00 ENTRE BONNES MAINS
16h30 À DÉTERMINER
17h00 DOSSIER ACTUALITÉ
18h00 VISION MAISON
18h30 JARDINER AVEC G. HAMEL
19h00 LA CHIROPATRIQUE D'ABORD
19h30 ANIMALERIE (pr. diff.)
20h00 VOTRE AVENIR FINANCIER
20h30 TABLE D'HÔTE
21h00 JUSTICE ET JUSTICIALES
21h30 ENTRE BONNES MAINS
22h00 À DÉTERMINER
22h30 DE LA TÊTE AUX PIEDS
23h00 À DÉTERMINER
23h30 AVENTURE PLEIN AIR

MARDI 4 JUIN

07h00 OPTION SANTÉ
07h30 LES VOIX DE LA DESTINÉE
08h00 LA CHIROPATRIQUE D'ABORD
08h30 CUISINE ET CULTURE
09h00 VIVRE DIFFÉREMENT
09h30 À DÉTERMINER
10h00 BILLARD QUÉBEC
11h00 PORTRAIT DE...
11h30 DE LA TÊTE AUX PIEDS
12h00 À DÉTERMINER
12h30 MICRO-INFO
13h00 JUSTICE ET JUSTICIALES
13h30 CUISINE ET CULTURE
14h00 DOSSIER ACTUALITÉ
15h00 UN PSYCHOLOGUE ET VOUS
15h30 TABLE D'HÔTE
16h00 BILLARD QUÉBEC
17h00 ANIMALERIE
17h30 PLEIN SOURIRE
18h00 LES QUILLES À QUÉBEC
19h00 OPTION-SANTÉ
19h30 LES VOIX DE LA DESTINÉE
20h00 PORTRAIT DE...
20h30 JARDINER AVEC G. HAMEL
21h00 ÉVEIL SANTÉ
21h30 VIRAGE

22h30 ENTRE BONNES MAINS
23h00 VISION MAISON
23h30 VOTRE AVENIR FINANCIER

MERCREDI 5 JUIN

07h00 TABLE D'HÔTE
07h30 ANIMALERIE
08h00 PLEIN SOURIRE
08h30 ÉVEIL SANTÉ
09h00 DOSSIER ACTUALITÉ
10h00 VOTRE AVENIR FINANCIER
10h30 AVENTURE PLEIN AIR
11h00 À DÉTERMINER
11h30 VIRAGE
12h30 VIVRE DIFFÉREMENT
13h00 PORTRAIT DE...
13h30 OPTION SANTÉ
14h00 VISION MAISON
14h30 TABLE D'HÔTE
15h00 JARDINER AVEC G. HAMEL
15h30 AVENTURE PLEIN AIR
16h00 ÉVEIL SANTÉ
16h30 DOSSIER ACTUALITÉ
17h30 VIRAGE
18h30 LA CHIROPATRIQUE D'ABORD
19h00 JUSTICE ET JUSTICIALES
19h30 ENTRE BONNES MAINS
20h00 PLEIN SOURIRE
20h30 LES VOIX DE LA DESTINÉE
21h00 LES QUILLES À QUÉBEC
22h00 DOSSIER ACTUALITÉ
22h30 VIVRE DIFFÉREMENT
23h30 DE LA TÊTE AUX PIEDS

JEUDI 6 JUIN

07h00 LES VOIX DE LA DESTINÉE
07h30 CUISINE ET CULTURE
08h00 JUSTICE ET JUSTICIALES
08h30 PLEIN SOURIRE
09h00 VISION MAISON
09h30 LA CHIROPATRIQUE D'ABORD
10h00 LES QUILLES À QUÉBEC
11h00 AVENTURE PLEIN AIR
11h30 VIVRE DIFFÉREMENT
12h00 CUISINE ET CULTURE
12h30 JARDINER AVEC G. HAMEL
13h00 ANIMALERIE
13h30 VOTRE AVENIR FINANCIER
14h00 PLEIN SOURIRE
14h30 TABLE D'HÔTE
15h00 VIRAGE
16h00 OPTION-SANTÉ
16h30 LA CHIROPATRIQUE D'ABORD
17h00 PORTRAIT DE...
17h30 DE LA TÊTE AUX PIEDS
18h00 BILLARD QUÉBEC
19h00 AVENTURE PLEIN AIR
19h30 ÉVEIL SANTÉ
20h00 MICRO-INFO
20h30 JARDINER AVEC G. HAMEL
21h00 VOTRE AVENIR FINANCIER
21h30 LES VOIX DE LA DESTINÉE
22h00 VIRAGE
23h00 ENTRE BONNES MAINS
23h30 BILLARD QUÉBEC

VENREDI 7 JUIN

07h00 JUSTICE ET JUSTICIALES
07h30 VOTRE AVENIR FINANCIER
08h00 UN PSYCHOLOGUE ET VOUS
08h30 PORTRAIT DE...
09h00 MICRO-INFO
09h30 JARDINER AVEC G. HAMEL
10h00 CUISINE ET CULTURE
10h30 LA CHIROPATRIQUE D'ABORD
11h00 JARDINER AVEC G. HAMEL
11h30 PLEIN SOURIRE
12h00 ENTRE BONNES MAINS
12h30 UN PSYCHOLOGUE ET VOUS
13h00 PORTRAIT DE...
13h30 JUSTICE ET JUSTICIALES
14h00 ANIMALERIE
14h30 LES VOIX DE LA DESTINÉE
15h00 VIVRE DIFFÉREMENT
15h30 VOTRE AVENIR FINANCIER
16h00 ÉVEIL SANTÉ
16h30 UN PSYCHOLOGUE ET VOUS
17h00 AVENTURE PLEIN AIR
17h30 TABLE D'HÔTE
18h00 JARDINER AVEC G. HAMEL
18h30 DE LA TÊTE AUX PIEDS
19h00 JUSTICE ET JUSTICIALES
19h30 OPTION SANTÉ
20h00 MICRO-INFO
20h30 VISION MAISON
21h00 CUISINE ET CULTURE
21h30 VIVRE DIFFÉREMENT
22h00 VOTRE AVENIR FINANCIER
22h30 ANIMALERIE
23h00 LA CHIROPATRIQUE D'ABORD
23h30 ÉVEIL SANTÉ



SAMEDI 1er JUIN

13h00 ACCÈS NUTRITION
13h30 INFO D'ICI
14h00 LE PLAISIR DE PEINDRE
14h30 ÇA PLEIN DE BON SENS
15h00 C'EST POUR VOUS
15h30 ÉCOUTE-MOI DONC !
16h00 ACCÈS NUTRITION
16h30 INFO D'ICI
17h00 LE PLAISIR DE PEINDRE
17h30 ÇA PLEIN DE BON SENS
18h00 C'EST POUR VOUS
18h30 ÉCOUTE-MOI DONC !
19h00 LACCÈS NUTRITION
19h30 INFO D'ICI
20h00 LE PLAISIR DE PEINDRE
20h30 ÇA PLEIN DE BON SENS
21h00 C'EST POUR VOUS
21h30 ÉCOUTE-MOI DONC !

DIMANCHE 2 JUIN

13h00 ACCÈS NUTRITION
13h30 INFO D'ICI
14h00 LE PLAISIR DE PEINDRE
14h30 ÇA PLEIN DE BON SENS
15h00 C'EST POUR VOUS
15h30 ÉCOUTE-MOI DONC !
16h00 ACCÈS NUTRITION
16h30 INFO D'ICI
17h00 LE PLAISIR DE PEINDRE
17h30 ÇA PLEIN DE BON SENS
18h00 C'EST POUR VOUS
18h30 ÉCOUTE-MOI DONC !
19h00 LACCÈS NUTRITION
19h30 INFO D'ICI
20h00 LE PLAISIR DE PEINDRE
20h30 ÇA PLEIN DE BON SENS
21h00 C'EST POUR VOUS
21h30 ÉCOUTE-MOI DONC !

LUNDI 3 JUIN

16h00 ALTER EGO
17h00 ACCÈS NUTRITION
17h30 INFO D'ICI
18h00 SUR LA PLACE
18h30 PHÉNIX
19h00 ALTER EGO
20h00 PHÉNIX
20h30 INFO D'ICI
21h00 SUR LA PLACE
21h30 PHÉNIX

MARDI 4 JUIN

16h00 ALTER EGO
17h00 ACCÈS NUTRITION
17h30 INFO D'ICI
18h00 SUR LA PLACE
18h30 PHÉNIX
19h00 ALTER EGO
20h00 PHÉNIX
20h30 INFO D'ICI
21h00 SUR LA PLACE
21h30 PHÉNIX

MERCREDI 5 JUIN

16h00 ALTER EGO
17h00 ACCÈS NUTRITION
17h30 INFO D'ICI
18h00 SUR LA PLACE
18h30 PHÉNIX
19h00 ALTER EGO
20h00 PHÉNIX
20h30 INFO D'ICI
21h00 SUR LA PLACE
21h30 PHÉNIX

JEUDI 30 MAI

16h00 ALTER EGO
17h00 ACCÈS NUTRITION
17h30 INFO D'ICI
18h00 SUR LA PLACE
18h30 PHÉNIX
19h00 ALTER EGO
20h00 PHÉNIX
20h30 INFO D'ICI
21h00 SUR LA PLACE
21h30 PHÉNIX

VENREDI 6 JUIN

13h00 ACCÈS NUTRITION
13h30 INFO D'ICI
14h00 LE PLAISIR DE PEINDRE
14h30 ÇA PLEIN DE BON SENS
15h00 C'EST POUR VOUS
15h30 ÉCOUTE-MOI DONC !
16h00 ACCÈS NUTRITION

16h30 INFO D'ICI
17h00 LE PLAISIR DE PEINDRE
17h30 ÇA PLEIN DE BON SENS
18h00 C'EST POUR VOUS
18h30 ÉCOUTE-MOI DONC !
19h00 LACCÈS NUTRITION
19h30 INFO D'ICI
20h00 LE PLAISIR DE PEINDRE
20h30 ÇA PLEIN DE BON SENS
21h00 C'EST POUR VOUS
21h30 ÉCOUTE-MOI DONC !



SAMEDI 1er JUIN

7h00 CALIMÉ RO ET SES AMIS 553739
7h30 CASPER ET SES AMIS 532246
8h00 YOGI ET CIE 496343
8h30 ROBINSON SUCROÉ 846884
9h00 ORSON ET OLIVIA 846064
9h30 INSPECTEUR GADGET 736975
10h00 LA PRINCESSE ASTRONAUTE 805604
10h30 LES CHASSEURS D'ÉTOILES 446028
11h00 LES DÉBROUILLARDS 637130
11h30 MAX GLICK 645159
12h00 FRIPE ET POUILLE 1973710
12h15 PIF ET HERCULE 61554468
12h30 MORDICUS 730791
13h00 SHERLOCK HOLMES 545710
13h30 MARTIN ET CIE 739062
14h00 DE CAPE ET D'ADVENTURE 806333
15h00 DESSINSCOPE 854710
15h30 LES ENTRECHATS 593197
16h00 LES EXPLORATEURS DU TEMPS 572604
16h30 MA SORCIÈRE BIEN-AIMÉE 578888
17h00 RADIO ENFER 866555
17h30 LE STUDIO TECHNO 592468
18h00 LES AVENTURES DU PACIFIQUE SUD 9471888
18h45 LE STUDIO 22007197
19h00 MÉGABOGUES 846791
19h30 CIEL D'AFRIQUE

DIMANCHE 2 JUIN

7h00 CALIMÉ RO ET SES AMIS 426685
7h30 CASPER ET SES AMIS 405192
8h00 YOGI ET CIE 989579
8h30 LES CROCS MALINS 971550
9h00 WIDGET 962802
9h30 INSPECTEUR GADGET 609821
10h00 SPIROU 778550
10h30 MÉGABOGUES 991314
11h00 LE STUDIO TECHNO 517376
11h30 SHLAK 518005
12h00 FRIPE ET POUILLE 1940482
12h15 PIF ET HERCULE 61514840
12h30 MORDICUS 610937
13h00 NOUVEAUX VOYAGES DE GULLIVER 425956
13h30 COCOTTE-MINUTE 619208
14h00 DE JEUNE EN JEUNE 715821
14h30 IL ÉTAIT UNE FOIS L'HOMME 461598
15h00 LES AVENTURIERS DE L'ESPACE 734956
15h30 LES ENTRECHATS 466043
16h00 KELLY 445550
16h30 MA SORCIÈRE BIEN-AIMÉE 441734
17h00 DENIS LA PETITE PESTE 706173
17h30 COVINGTON CROSS 465314
18h00 ANIMALEMENT VÔTRE 462227
18h30 MAX GLICK 453579
19h00 MARSHALL ET SIMON 726937
19h30 SALTY

LUNDI 3 JUIN

7h00 MAYA L'ABEILLE 700135
7h30 MINI-FÉE 712970
8h00 RUPERT 539574
8h30 CALIMÉ RO ET SES AMIS 538845
9h00 YOGI ET CIE 552425
9h30 INSPECTEUR GADGET 298715
10h00 SHARKY ET GEORGES 942947
10h30 LES AVENTURIERS DE L'ESPACE 558609
11h00 TÉLÉ-PIRATE 1 109357

11h30 LES SCHTROUMPFS 100086
 12h00 MA SORCIÈRE BIEN-AIMÉE 532661
 12h30 SHLAK 269203
 13h00 LES AVENTURES DE TEDDY RUXPIN 709406
 13h30 MORDICUS 268574
 14h00 L'ÎLOT DE LILI 5827338
 14h15 RÉVES D'ENFANTS 82841393
 14h30 COCOTTE-MINUTE 387048
 15h00 FRIPE ET POUILLE 9757390
 15h15 PIF ET HERCULE 23756086
 15h30 LA PRINCESSE ASTRONAUTE 382593
 16h00 YOGI ET CIE 301628
 16h30 LES DÉBROUILLARDS 390512
 17h00 TÉLÉ-PIRATE II 656680
 17h30 LES SCHTROUMPFS 381864
 18h00 MA SORCIÈRE BIEN-AIMÉE 388777
 18h30 LES PREMIÈRES FOIS □

MARDI 4 JUIN

7h00 MAYA L'ABEILLE 180839
 7h30 MINI-FÉE 169346
 8h00 RUPERT 634433
 8h30 CALIMÉRO ET SES AMIS 635704
 9h00 YOGI ET CIE 659384
 9h30 INSPECTEUR GADGET 363075
 10h00 SHARKY ET GEORGES 432704
 10h30 LES AVENTURIERS DE L'ESPACE 655568
 11h00 TÉLÉ-PIRATE I 377758
 11h30 LES SCHTROUMPFS 378487
 12h00 MA SORCIÈRE BIEN-AIMÉE 639520
 12h30 SHLAK 367891
 13h00 LES AVENTURES DE TEDDY RUXPIN 172810
 13h30 MORDICUS 366162
 14h00 L'ÎLOT DE LILI 5714810
 14h15 RÉVES D'ENFANTS 51190605
 14h30 COCOTTE-MINUTE 118452
 15h00 FRIPE ET POUILLE 96571162
 15h15 PIF ET HERCULE 2372758
 15h30 LA PRINCESSE ASTRONAUTE 120297
 16h00 YOGI ET CIE 109704
 16h30 LES DÉBROUILLARDS 105988
 17h00 TÉLÉ-PIRATE II 493655
 17h30 LES SCHTROUMPFS 129568
 18h00 MA SORCIÈRE BIEN-AIMÉE 119181
 18h30 LES PREMIÈRES FOIS □

MERCREDI 5 JUIN

7h00 MAYA L'ABEILLE 791835
 7h30 MINI-FÉE 541132
 8h00 RUPERT 516679
 8h30 CALIMÉRO ET SES AMIS 508650
 9h00 YOGI ET CIE 522230
 9h30 INSPECTEUR GADGET 236921
 10h00 SHARKY ET GEORGES 305650
 10h30 LES AVENTURIERS DE L'ESPACE 528414
 11h00 TÉLÉ-PIRATE I 144476
 11h30 LES SCHTROUMPFS 145105
 12h00 MA SORCIÈRE BIEN-AIMÉE 519766
 12h30 SHLAK 247037
 13h00 LES AVENTURES DE TEDDY RUXPIN 141376
 13h30 MORDICUS 246308
 14h00 L'ÎLOT DE LILI 5781582
 14h15 RÉVES D'ENFANTS 85495817
 14h30 COCOTTE-MINUTE 149358
 15h00 FRIPE ET POUILLE 9628834
 15h15 PIF ET HERCULE 23610230
 15h30 LA PRINCESSE ASTRONAUTE 199853
 16h00 YOGI ET CIE 949150
 16h30 LES DÉBROUILLARDS 549114
 17h00 TÉLÉ-PIRATE II 366501
 17h30 LES SCHTROUMPFS 549394
 18h00 MA SORCIÈRE BIEN-AIMÉE 799817
 18h30 LES PREMIÈRES FOIS □

JEUDI 6 JUIN

7h00 MAYA L'ABEILLE 926631
 7h30 MINI-FÉE 912438
 8h00 RUPERT 489525
 8h30 CALIMÉRO ET SES AMIS 488896
 9h00 YOGI ET CIE 479148
 9h30 INSPECTEUR GADGET 116167
 10h00 SHARKY ET GEORGES 285896
 10h30 LES AVENTURIERS DE L'ESPACE 468032

11h00 TÉLÉ-PIRATE I 572362
 11h30 LES SCHTROUMPFS 122821
 12h00 MA SORCIÈRE BIEN-AIMÉE 482612
 12h30 SHLAK 110983
 13h00 LES AVENTURES DE TEDDY RUXPIN 925902
 13h30 MORDICUS 119254
 14h00 L'ÎLOT DE LILI 5758254
 14h15 RÉVES D'ENFANTS 19790029
 14h30 COCOTTE-MINUTE 961544
 15h00 FRIPE ET POUILLE 9695506
 15h15 PIF ET HERCULE 23687902
 15h30 LA PRINCESSE ASTRONAUTE 733761
 16h00 YOGI ET CIE 952896
 16h30 LES DÉBROUILLARDS 941780
 17h00 TÉLÉ-PIRATE II 213419
 17h30 LES SCHTROUMPFS 932032
 18h00 MA SORCIÈRE BIEN-AIMÉE 962273
 18h30 LES PREMIÈRES FOIS □

VENDREDI 7 JUIN

7h00 MAYA L'ABEILLE 700649
 7h30 MINI-FÉE 712484
 8h00 RUPERT 289571
 8h30 CALIMÉRO ET SES AMIS 288842
 9h00 YOGI ET CIE 279194
 9h30 INSPECTEUR GADGET 916113
 10h00 SHARKY ET GEORGES 331282
 10h30 LES AVENTURIERS DE L'ESPACE 275378
 11h00 TÉLÉ-PIRATE I 824668
 11h30 LES SCHTROUMPFS 825397
 12h00 MA SORCIÈRE BIEN-AIMÉE 362858
 12h30 SHLAK 204259
 13h00 LES AVENTURES DE TEDDY RUXPIN 792420
 13h30 MORDICUS 919200
 14h00 L'ÎLOT DE LILI 5652026
 14h15 RÉVES D'ENFANTS 92544741
 14h30 COCOTTE-MINUTE 738262
 15h00 FRIPE ET POUILLE 9599378
 15h15 PIF ET HERCULE 23654674
 15h30 LA PRINCESSE ASTRONAUTE 740007
 16h00 YOGI ET CIE 752842
 16h30 LES DÉBROUILLARDS 758026
 17h00 TÉLÉ-PIRATE II 284115
 17h30 LES SCHTROUMPFS 749378
 18h00 MA SORCIÈRE BIEN-AIMÉE 739991
 18h30 LES PREMIÈRES FOIS □



SAMEDI 1er JUIN

6h00 TSN SPORTSDESK 921730
 9h00 CANADIAN SPORTFISHING (R) 654826
 9h30 REAL FISHING ON TSN (R) 375807
 10h00 ACURA WORLD OF GOLF (R) 444536
 10h30 THIS WEEK IN BASEBALL (PD) 643710
 Revue de la semaine dans les Ligues majeures de baseball.
 11h00 DESTINATION EXTREME STOP 1 (R) 180826
 12h00 TSN SPORTSDESK 634062
 12h30 NHRA DRAG RACING: WINSTON SELECT INVATIONALS (PD) 898420
 Épreuves d'accélération, en provenance de Rockingham, en Caroline du Nord. (1h)
 13h30 THE 1996 CASCAR SUPERSERIES ON TSN (PD) 806449
 En provenance de Delaware, en Ontario. (1h)
 14h30 THE 1996 SUPERCROSS (PD) 113994
 En provenance du SkyDome, à Toronto.
 15h00 THIS WEEK IN BASEBALL (PD) 486352
 Revue de la semaine dans les Ligues majeures de baseball.
 15h30 LABATT BLUE JAYS BASEBALL ON TSN (D) 107623
 En provenance du SkyDome, les Blue Jays reçoivent les Royals de Kansas City. (3h30) EN DIRECT □

19h00 ADIDAS NHL PLAYOFF GAME NIGHT (D) 478333
 EN DIRECT
 19h30 BOXING SPECIAL (PD) 609623
 Combat entre les poids lourds Lennox Lewis et Ray Mercer. (2h30)
 22h00 TSN SPORTSDESK 588284
 (1h) □
 23h00 BOXING SPECIAL (D) 161791
 Combat entre Azumah Nelson et Jesse James Leija. (1h) EN DIRECT
 00h00 BOXING SPECIAL (PD) 875096
 Billy Irwin affronte David Telet. (2h)
 02h00 TSN SPORTSDESK 294753
 □
 02h30 THIS WEEK IN BASEBALL (R) 273260
 □
 03h00 THE 1996 CASCAR SUPERSERIES ON TSN (R) 962918
 En provenance de Delaware, en Ontario. (1h)
 04h00 TRANSWORLD SPORT INTERNATIONAL (PD) 690289
 (1h)

DIMANCHE 2 JUIN

6h00 TSN SPORTSDESK 284376
 (2h) □
 8h00 FORMULA ONE AUTO RACING (D) 304956
 Présentation de la 7e épreuve de la saison en Formule 1, le Grand Prix d'Espagne, en provenance du circuit de Catalunya, à Barcelone. (2h) EN DIRECT
 10h00 MOTORING '96 (PD) 307043
 10h30 THE GREAT OUTDOORSMAN (R) 855005
 11h00 TSN SUNDAY (D) 165096
 Un panel de journalistes sportifs canadiens discutent des événements importants de la semaine. (1h) EN DIRECT
 12h00 TSN SPORTSDESK 879685
 □
 12h30 LABATT BLUE JAYS BASEBALL ON TSN (D) 952519
 En provenance du SkyDome, les Blue Jays reçoivent les Royals de Kansas City. (3h30) EN DIRECT □
 16h00 SPRUCE MEADOWS TODAY (PD) 608024
 Sports équestres.
 16h30 THE POWERBOAT TELEVISION SHOW (R) 604208
 17h00 THE CANADIAN SUPERBIKE CHAMPIONSHIP SERIES (PD) 972111
 ST-EUSTACHE. Compétition de super-moto. (1h)
 18h00 RINKSIDE (PD) 685173
 Revue de la semaine dans la Ligue américaine de hockey.
 18h30 TSN SPORTSDESK 609753
 □
 19h00 ADIDAS NHL PLAYOFF GAME NIGHT (D) 973840
 EN DIRECT
 19h30 RACELINE MOTORSPORTS (PD) 605937
 20h00 AUTO RACING - 1996 INDY LIGHTS SERIES (PD) 959260
 MICHIGAN. Course de la série Indy Lights.
 20h30 AUTO RACING - INDYCAR: INDYCAR MILWAUKEE GRAND PRIX (PD) 285537
 7e épreuve de la saison en Indycar, en provenance de Milwaukee, au Wisconsin. (2h30)
 23h00 TSN SPORTSDESK 315799
 (1h) □
 00h00 1996 EMBASSY WORLD SNOOKER CHAMPIONSHIP (PD) 523628
 (1h)
 01h00 TRANSWORLD SPORT INTERNATIONAL (R) 767135
 (1h)
 02h00 TSN SPORTSDESK 494777
 □
 02h30 TSN SUNDAY (R) 374338
 (1h)
 03h30 THE CANADIAN SUPERBIKE CHAMPIONSHIP SERIES (R) 379883
 ST-EUSTACHE. Compétition de super-moto. (1h)
 04h30 AUTO RACING - 1996 INDY LIGHTS SERIES (R) 230406
 MICHIGAN. Course de la série Indy Lights.

LUNDI 3 JUIN

6h00 TSN SPORTSDESK 774222
 (3h) □
 9h00 THE 1996 FRENCH OPEN TENNIS (D) 409262
 Présentation de la quatrième ronde des Internationaux de France, à Roland-Garros. (4h) EN DIRECT
 13h00 AUTO RACING - INDYCAR: INDYCAR MILWAUKEE GRAND PRIX (R) 285883
 7e épreuve de la saison en Indycar, en provenance de Milwaukee, au Wisconsin. (2h)
 15h00 RACELINE MOTORSPORTS (R) 213406
 15h30 TRANSWORLD SPORT INTERNATIONAL (R) 355203
 (1h)
 16h30 BODYSHAPING (R) 953512
 17h00 KIANA'S FLEX APPEAL (R) 218951
 17h30 EXTREME SCENE (PD) 730796
 (1h)
 18h30 TSN SPORTSDESK 965357
 □
 19h00 TSN INSIDE SPORTS... THE ROAD TO THE STANLEY CUP (D) 238715
 EN DIRECT □
 19h30 WORLD CHAMPIONSHIP BOXING (R) 729680
 Combat opposant Bronco McKart à Winky Wright. (1h30)
 21h00 BOXING SPECIAL (R) 395574
 Combat opposant Azumah Nelson à Jesse James Leija. (2h)
 23h00 TSN SPORTSDESK 998845
 (1h) □
 00h00 WWF RAW (PD) 787346
 Lutte professionnelle. (1h)
 01h00 EXTREME SCENE (R) 220636
 (1h)
 02h00 TSN SPORTSDESK 958907
 □
 02h30 KIANA'S FLEX APPEAL (R) 960742
 03h00 RACELINE MOTORSPORTS (R) 427452
 03h30 NHRA DRAG RACING: WINSTON SELECT INVATIONALS (R) 666891
 Épreuves d'accélération, en provenance de Rockingham, en Caroline du Nord. (1h)
 04h30 MOTORING '96 (R) 428181

MARDI 4 JUIN

6h00 TSN SPORTSDESK 581568
 (3h)
 9h00 THE 1996 FRENCH OPEN TENNIS (D) 808568
 Présentation des quarts de finale des Internationaux de France, à Roland-Garros. (4h) EN DIRECT
 13h00 FORMULA ONE AUTO RACING (R) 165029
 Présentation de la 7e épreuve de la saison en Formule 1, le Grand Prix d'Espagne, en provenance du circuit de Catalunya, à Barcelone. (2h)
 15h00 AUTO RACING - 1996 INDY LIGHTS SERIES (R) 294592
 MICHIGAN. Course de la série Indy Lights.
 15h30 SPORT DIVER (R) 752839
 16h00 CANADIAN SPORTFISHING (R) 731346
 16h30 BODYSHAPING (R) 833758
 17h00 KIANA'S FLEX APPEAL (R) 749687
 17h30 WWF RAW (R) 383384
 (1h)
 18h30 TSN SPORTSDESK 732075
 □
 19h00 TSN INSIDE SPORTS... THE ROAD TO THE STANLEY CUP (D) 149443
 EN DIRECT □
 19h30 LABATT BLUE JAYS BASEBALL ON TSN (D) 297617
 En provenance du Yankee Stadium, les Yankees de New York reçoivent les Blue Jays de Toronto. (3h30) EN DIRECT □
 23h00 TSN SPORTSDESK 798891
 (1h) □
 00h00 MOTORING '96 (R) 463292
 00h30 CANADIAN SPORTFISHING (R) 756414

01h00 REAL FISHING ON TSN (R) 387834
 01h30 THE GREAT OUTDOORSMAN (R) 642740
 02h00 TSN SPORTSDESK 821853
 □
 02h30 KIANA'S FLEX APPEAL (R) 800360
 03h00 BOXING SPECIAL (R) 696196
 Charles Brewer affronte Frank Rhodes. (1h30)
 04h30 BODY BUILDING (R) 248872
 WOMEN'S NPC NATIONAL. (1h)

MERCREDI 5 JUIN

6h00 TSN SPORTSDESK 454414
 (3h) □
 9h00 THE 1996 FRENCH OPEN TENNIS (D) 915940
 Présentation des quarts de finale des Internationaux de France, à Roland-Garros. (3h) EN DIRECT
 12h00 TSN SPORTSDESK 141308
 □
 12h30 RINKSIDE (R) 888969
 13h00 RACELINE MOTORSPORTS (R) 651360
 13h30 THE CANADIAN SUPERBIKE CHAMPIONSHIP SERIES (R) 306495
 ST-EUSTACHE. Compétition de super-moto. (1h)
 14h30 THE 1996 CASCAR SUPERSERIES ON TSN (R) 504389
 En provenance de Delaware, en Ontario. (1h)
 15h30 THE POWERBOAT TELEVISION SHOW (R) 625785
 16h00 MOTORING '96 (R) 604292
 16h30 BODYSHAPING (R) 600476
 17h00 KIANA'S FLEX APPEAL (R) 998143
 17h30 AMERICAN GLADIATORS (R) 256230
 (1h)
 18h30 TSN SPORTSDESK 605921
 □
 19h00 TSN INSIDE SPORTS... ROAD TO THE STANLEY CUP (D) 985679
 EN DIRECT □
 19h30 LABATT BLUE JAYS BASEBALL ON TSN (D) 160563
 En provenance du Yankee Stadium, les Yankees de New York reçoivent les Blue Jays de Toronto. (3h30) EN DIRECT □
 23h00 TSN SPORTSDESK 678037
 (1h) □
 00h00 AMERICAN GLADIATORS 530438
 (1h)
 01h00 WWF ACTION ZONE (PD) 170588
 Faits saillants de la semaine dans le monde de la lutte WWF. (1h)
 02h00 TSN SPORTSDESK 707099
 □
 02h30 KIANA'S FLEX APPEAL (PD) 780506
 03h00 SPORT DIVER (R) 270544
 03h30 REAL FISHING ON TSN (R) 704186
 04h00 1996 EMBASSY WORLD SNOOKER CHAMPIONSHIP (R) 190235
 (1h)

JEUDI 6 JUIN

6h00 TSN SPORTSDESK 394032
 (3h) □
 9h00 THE 1996 FRENCH OPEN TENNIS (D) 895186
 Présentation des demi-finales chez les femmes des Internationaux de France, à Roland-Garros. (3h) EN DIRECT
 12h00 TSN SPORTSDESK 709934
 □
 12h30 WWF ACTION ZONE (R) 278612
 (1h)
 13h30 LPGA: OLDSMOBILE CLASSIC (D) 262525
 Présentation de la première ronde du tournoi, en provenance du Club de golf Walnut Hills, au Michigan. (2h) EN DIRECT
 15h30 REAL FISHING ON TSN (R) 598631

16h00 PGA: BUICK CLASSIC (D) 837032
En provenance du Club de golf Westchester, dans l'Etat de New York, présentation de la première ronde du tournoi. (2h) EN DIRECT

18h00 ACURA WORLD OF GOLF (R) 594815

18h30 TSN SPORTSDESK 585167

19h00 TSN INSIDE SPORTS... ROAD TO THE STANLEY CUP (D) 858525

19h30 LABATT BLUE JAYS BASEBALL ON TSN (D) 150439
En provenance du Yankee Stadium, les Yankees de New York reçoivent les Blue Jays de Toronto. (3h30)

23h00 TSN SPORTSDESK 541983 (1h)

00h00 EXTREME MAGAZINE (R) 143484

00h30 CODY SNYDER'S BULLBUSTIN' III (PD) 403378
Rodeo sur taureaux sauvages, en provenance d'Edmonton, en Alberta.

01h00 ACURA WORLD OF GOLF (R) 337246

01h30 SPRUCE MEADOWS TODAY (R) 774804

02h00 TSN SPORTSDESK 674945

02h30 KIANA'S FLEX APPEAL (R) 580552

03h00 WWF ACTION ZONE (R) 262910 (1h)

04h00 AMERICAN GLADIATORS (R) 990281 (1h)

VENDREDI 7 JUIN

6h00 TSN SPORTSDESK 134194 (3h)

9h00 1996 EMBASSY WORLD SNOOKER CHAMPIONSHIP (PD) 123620 (1h)

10h00 SPORT DIVER (R) 797674

10h30 THE POWERBOAT TELEVISION SHOW (R) 890620

11h00 TSN REEBOK CARIBBEAN WORKOUT (R) 661200

11h30 AUTO RACING - 1996 INDY LIGHTS SERIES (R) 198129
MICHIGAN. Course de la série Indy Lights.

12h00 TSN SPORTSDESK (R) 814200

12h30 SPRUCE MEADOWS TODAY (R) 526533

13h00 THE GREAT OUTDOORSMAN (R) 371552

13h30 LPGA: OLDSMOBILE CLASSIC (D) 387741
Présentation de la deuxième ronde du tournoi, en provenance du Club de golf Walnut Hills, au Michigan. (2h) EN DIRECT

15h30 ACURA WORLD OF GOLF (R) 372649

16h00 PGA: BUICK CLASSIC (D) 644378
En provenance du Club de golf Westchester, dans l'Etat de New York, présentation de la deuxième ronde du tournoi. (2h) EN DIRECT

18h00 THE POWERBOAT TELEVISION SHOW (R) 361533

18h30 TSN SPORTSDESK 385113

19h00 TSN INSIDE SPORTS... THE ROAD TO THE STANLEY CUP (D) 658571
EN DIRECT

19h30 THE 1996 FRENCH OPEN TENNIS (PD) 832173
Présentation des demi-finales chez les hommes des Internationaux de France, à Roland-Garros. (3h)

22h30 EXTREME BLOOPERS SPECIAL III (R) 808649

23h00 TSN SPORTSDESK 421729 (1h)

00h00 PGA: BUICK CLASSIC (R) 209514
En provenance du Club de golf Westchester, dans l'Etat de New York, présentation de la deuxième ronde du tournoi. (2h)

02h00 TSN SPORTSDESK 441663

02h30 KIANA'S FLEX APPEAL (R) 460798

03h00 CRICKET: THE 1995 HONG KONG SERIES (R) 683427
Faits saillants de la finale de ce tournoi de cricket. (2h)



SAMEDI 1er JUIN

5h30 CHASSE ET PÊCHE MAX (R) 349623

6h00 AUTODROME ST-EUSTACHE PRÉSENTE... (R) 342770

6h30 SPORTS 30 (R) 820449 (2h)

8h30 RDS MOTORISÉ (R) 341474

9h00 SPORTS EXTRÊMES 1995 (R) 328130
JOUR 6. (1h)

10h00 TENNIS (D) 883352
LES INTERNATIONAUX DE FRANCE. En provenance du stade Roland-Garros. (3h) EN DIRECT

13h00 LUTTE WWF: RAW (R) 742536 (1h)

14h00 CHASSE ET PÊCHE MAX (R) 859265

14h30 ROLLER HOCKEY INTERNATIONAL (R) 106791
Les Loggers d'Ottawa affrontent les RoadRunners de Montréal au Centre Molson, dans un match hors-concours de la Ligue internationale de Roller Hockey. (2h30)

17h00 CHAMPIONNAT DU MONDE DE SUPERBIKE 1996 (R) 852352
En provenance du circuit de Hockenheim, en Allemagne. (1h)

18h00 MAGAZINE OLYMPIQUE (PD) 599371

18h30 SPORTS 30 (D) 580623
EN DIRECT

19h00 CHAMPIONNAT DU MONDE DE SNOOKER EMBASSY 1996 (PD) 396371
(3e partie). (1h)

20h00 LA SÉRIE "NASCAR TRUCK" (PD) 372791
Course de camions sanctionnée par la NASCAR, en provenance de Tucson, en Arizona. (1h)

21h00 REPÊCHAGE DE LA LHJMQ (PD) 392555
En provenance de Victoriaville, les meilleurs espoirs sont repêchés par les équipes du circuit junior majeur québécois. (1h)

22h00 LES SUPERSTARS WWF (PD) 395642 (1h)

23h00 SPORTS 30 (D) 636401
EN DIRECT

23h30 L'AUTODROME ST-EUSTACHE PRÉSENTE... (R) 818178

00h00 SPÉCIAL BOXE (R) 424753
Bronco McKart se mesure à Winky Wright. (1h30)

01h30 AVENTURE CARAVANING (R) 817208

02h00 SPORTS 30 (D) 272111
EN DIRECT

02h30 REPÊCHAGE DE LA LHJMQ (PD) 489840
En provenance de Victoriaville, les meilleurs espoirs sont repêchés par les équipes du circuit junior majeur québécois. (1h)

03h30 TENNIS (R) 545289
LES INTERNATIONAUX DE FRANCE. En provenance du stade Roland-Garros. (3h)

DIMANCHE 2 JUIN

6h30 SPORTS 30 (R) 147192 (1h)

7h30 AUTOSPORT PLAYER'S (PD) 412482
Magazine d'information sur le monde de la course automobile; émission d'avant-course du

Grand Prix de Formule 1 d'Espagne.

8h00 GRAND PRIX DE FORMULE 1 D'ESPAGNE (D) 782753
Présentation de la 7e épreuve de la saison en Formule 1, le Grand Prix d'Espagne, en provenance du circuit de Catalunya, à Barcelone. (2h) EN DIRECT

10h00 LE DÉFI MINI-PUTT (R) 418666 (1h)

11h00 MAGAZINE OLYMPIQUE (R) 524666

11h30 CHASSE ET PÊCHE MAX (PD) 525395
Émission sur la chasse et la pêche. Informations sur les nouveautés, conseils techniques et segment sur la cuisine. (R)

12h00 AVENTURE CARAVANING (R) 999956

12h30 SPORTS 30 (R) 627227

13h00 BASEBALL DES EXPOS (D) 441024
En provenance du Stade olympique, les Expos accueillent les Giants de San Francisco. (3h30) EN DIRECT

16h30 LE MONDE DU SPORT GILLETTE (R) 458024

17h00 EXTRÊME LIMITE (PD) 713463
LUGE DE RUE.

17h30 LA SÉRIE "NASCAR TRUCK" (R) 403260
Course de camions sanctionnée par la NASCAR, en provenance de Tucson, en Arizona. (1h)

18h30 SPORTS 30 (D) 460869
EN DIRECT

19h00 SÉRIE FORMULE ATLANTIQUE 1996 (PD) 243289
Présentation du Miller Genuine Draft 200, une épreuve comptant pour la série Formule Atlantique, en provenance de Milwaukee, au Wisconsin. (1h)

20h00 SPÉCIAL BOXE (PD) 629192
Combats à communiquer. (3h)

23h00 SPORTS 30 (D) 516647
Un résumé détaillé des événements sportifs de la journée. EN DIRECT

23h30 MAGAZINE OLYMPIQUE (R) 781024

00h00 CHASSE ET PÊCHE MAX (R) 237864

00h30 EXTRÊME LIMITE (R) 514425

01h00 SÉRIE FORMULE ATLANTIQUE 1996 (PD) 929593
Présentation du Miller Genuine Draft 200, une épreuve comptant pour la série Formule Atlantique, en provenance de Milwaukee, au Wisconsin. (1h)

02h00 SPORTS 30 (D) 656135
Un résumé détaillé des événements sportifs de fin de soirée. EN DIRECT

02h30 BASEBALL DES EXPOS (R) 467661
En provenance du Stade olympique, les Expos accueillent les Giants de San Francisco. (3h30)

LUNDI 3 JUIN

6h00 RENDEZ-VOUS REEBOK (R) 231680

6h30 SPORTS 30 (R) 666241
Un résumé détaillé des événements sportifs de la veille. (2h)

8h30 RENDEZ-VOUS REEBOK (R) 545135

9h00 TENNIS (D) 333880
LES INTERNATIONAUX DE FRANCE. En provenance du stade Roland-Garros. (4h) EN DIRECT

13h00 RENDEZ-VOUS REEBOK (R) 716796

13h30 BASEBALL DES EXPOS (R) 322999
En provenance du Stade olympique, les Expos accueillent les Giants de San Francisco. (3h30)

17h00 SPORTS EXTRÊMES 1995 (R) 759661
JOUR 7 - FINALES. (1h30)

18h30 SPORTS 30 MAG (D) 665512 (1h) EN DIRECT

19h30 TENNIS (R) 864777
LES INTERNATIONAUX DE FRANCE. En provenance du stade Roland-Garros. (3h)

22h30 SPORTS 30 MAG (D) 920222 (1h) EN DIRECT

23h30 SPORTS EXTRÊMES 1995 (R) 650951
JOUR 7 - FINALES. (1h30)

01h00 LA SÉRIE "NASCAR TRUCK" (R) 208094
Course de camions sanctionnée par la NASCAR, en provenance de Tucson, en Arizona. (1h)

02h00 SPORTS 30 (D) 936365
Un résumé détaillé des événements sportifs de fin de soirée. EN DIRECT

02h30 TENNIS (R) 214365
LES INTERNATIONAUX DE FRANCE. En provenance du stade Roland-Garros. (3h)

MARDI 4 JUIN

5h30 AUTODROME ST-EUSTACHE PRÉSENTE... (R) 976723

6h00 RENDEZ-VOUS REEBOK (R) 979810

6h30 SPORTS 30 (R) 787278
Un résumé détaillé des événements sportifs de la veille. (2h)

8h30 RENDEZ-VOUS REEBOK (R) 642094

9h00 TENNIS (D) 886926
LES INTERNATIONAUX DE FRANCE. Présentation des matchs de quarts de finale, en provenance du stade Roland-Garros. (4h) EN DIRECT

13h00 RENDEZ-VOUS REEBOK (R) 189100

13h30 LUTTE WWF: "RAW" (R) 116926 (1h)

14h30 LE MONDE DU SPORT GILLETTE (R) 125742

15h00 CHAMPIONNAT DU MONDE DE SNOOKER EMBASSY 1996 (R) 283365
(3e partie). (1h)

16h00 REPÊCHAGE DE LA LHJMQ (R) 295100
En provenance de Victoriaville, les meilleurs espoirs sont repêchés par les équipes du circuit junior majeur québécois. (1h)

17h00 LE DÉFI MINI-PUTT (PD) 489452

18h00 AVENTURE CARAVANING (PD) 126477

18h30 SPORTS 30 MAG (D) 786549
Un résumé détaillé des événements sportifs de la journée. (1h)

19h30 CHAMPIONNAT CANADIEN DE NAGE SYNCHRONISÉE 1996 (PD) 425926
En provenance de Calgary, en Alberta. (1h30)

21h00 TENNIS (R) 292013
LES INTERNATIONAUX DE FRANCE. Présentation des matchs de quarts de finale, en provenance du stade Roland-Garros. (1h30)

22h30 SPORTS 30 MAG (D) 209723 445278

23h30 AVENTURE CARAVANING (R) 645940

01h00 DÉFI MINI-PUTT (R) 171940

02h00 SPORTS 30 (D) 809211
Un résumé détaillé des événements sportifs de fin de soirée. EN DIRECT

02h30 TENNIS (R) 794056
LES INTERNATIONAUX DE FRANCE. Présentation des matchs de quarts de finale, en provenance du stade Roland-Garros. (1h30)

04h00 SÉRIE FORMULE ATLANTIQUE 1996 (R) 205747
Présentation du Miller Genuine Draft 200, une épreuve comptant pour la série Formule Atlantique, en provenance de Milwaukee, au Wisconsin. (1h)

MERCREDI 5 JUIN

5h00 LE MONDE DU SPORT GILLETTE (R) 621360

5h30 RDS MOTORISÉ (R) 856969

6h00 RENDEZ-VOUS REEBOK (R) 859056

6h30 SPORTS 30 (R) 320495
Un résumé détaillé des événements sportifs de la veille. (2h)

8h30 RENDEZ-VOUS REEBOK (R) 515940

9h00 TENNIS (D) 367360
LES INTERNATIONAUX DE FRANCE. Présentation des matchs de quarts de finale, en provenance du stade Roland-Garros. (3h) EN DIRECT

12h00 RENDEZ-VOUS REEBOK (R) 526056

12h30 SPORTS 30 (R) 254327

13h00 CHAMPIONNAT CANADIEN DE NAGE SYNCHRONISÉE 1996 (R) 836105
En provenance de Calgary, en Alberta. (1h30)

14h30 MAGAZINE OLYMPIQUE (R) 444560

15h00 EXTRÊME LIMITE (R) 345018
LUGE DE RUE.

15h30 AUTOSPORT PLAYER'S (R) 999655
Magazine d'information sur le monde de la course automobile; émission d'avant-course du Grand Prix de Formule 1 d'Espagne.

16h00 GRAND PRIX DE FORMULE 1 D'ESPAGNE (R) 349834
Présentation de la 7e épreuve de la saison en Formule 1, le Grand Prix d'Espagne, en provenance du circuit de Catalunya, à Barcelone. (2h)

18h00 AUTODROME ST-EUSTACHE PRÉSENTE... (PD) 599619

18h30 SPORTS 30 MAG (D) 329766
EN DIRECT (1h)

19h30 ROLLER HOCKEY INTERNATIONAL (D) 194327
Les Loggers d'Ottawa affrontent les RoadRunners de Montréal au Centre Molson, dans un match de la Ligue internationale de Roller Hockey. (2h30) EN DIRECT

22h00 LE MONDE DU SPORT GILLETTE (PD) 527785

22h30 SPORTS 30 MAG (D) 189969 (1h) EN DIRECT

23h30 TENNIS (D) 830921
LES INTERNATIONAUX DE FRANCE. Présentation des matchs de quarts de finale, en provenance du stade Roland-Garros. (2h)

01h30 AUTODROME ST-EUSTACHE PRÉSENTE... 317254

02h00 SPORTS 30 (D) 789457
Un résumé détaillé des événements sportifs de fin de soirée. EN DIRECT

02h30 ROLLER HOCKEY INTERNATIONAL (R) 220815
Les Loggers d'Ottawa s'opposent aux Roadrunners de Montréal. (2h30)

JEUDI 6 JUIN

5h00 LES SUPERSTARS WWF (R) 911235 (1h)

6h00 RENDEZ-VOUS REEBOK (R) 722902

6h30 SPORTS 30 (R) 293341 (2h)

8h30 RENDEZ-VOUS REEBOK (R) 495186

9h00 TENNIS (D) 247506
LES INTERNATIONAUX DE FRANCE. Présentation des matchs de demi-finales chez les femmes, en provenance du stade Roland-Garros. (3h) EN DIRECT

12h00 RENDEZ-VOUS REEBOK (R) 499902

12h30 SPORTS 30 (R) 127273

13h00 AVENTURE CARAVANING (R) 909964

13h30 GOLF DE LA LPGA (D) 672693
CLASSIQUE OLDSMOBILE. Présentation de la première

ronde du tournoi, en provenance du Club de golf Walnut Hills, au Michigan. (2h) EN DIRECT

15h30 CHASSE ET PÊCHE MAX (R) 940051

16h00 GOLF DE LA PGA (D) 212780 CLASSIQUE BUICK. En provenance du Club de golf Westchester, dans l'État de New York, présentation de la première ronde du tournoi. (2h) EN DIRECT

18h00 LE MONDE DU SPORT GILLETTE (R) 946235

18h30 SPORTS 30 MAG (D) 292612 (1h) EN DIRECT

19h30 CHAMPIONNAT INDY LIGHTS 1996 (PD) 966099

MICHIGAN. Présentation de cette épreuve de la série Indy Lights, en provenance du Michigan Super Speedway, à Brooklyn, au Michigan. Sous-réserves.

20h00 SÉRIE SUPERBIKE AMA 1996 (PD) 752983

Compétition de motocyclette, en provenance de Homestead. (1h)

21h00 SPÉCIAL BOXE (PD) 522867

Combat opposant Azula Nelson à Jesse Leija. (1h30)

22h30 SPORTS 30 MAG (D) 326065 (1h)

23h30 RDS MOTORISÉ (PD) 281070

00h00 GOLF DE LA PGA (R) 494216 CLASSIQUE BUICK. En provenance du Club de golf Westchester, dans l'État de New York, présentation de la première ronde du tournoi. (2h)

02h00 SPORTS 30 (D) 652303 EN DIRECT

02h30 TENNIS (R) 434620

LES INTERNATIONAUX DE FRANCE. Présentation des matchs de demi-finales chez les femmes, en provenance du stade Roland-Garros. (1h30)

04h00 GOLF DE LA PGA (R) 576939 CLASSIQUE BUICK. En provenance du Club de golf Westchester, dans l'État de New York, présentation de la première ronde du tournoi. (2h)

VENDREDI 7 JUIN

6h00 RENDEZ-VOUS REEBOK (R) 599620

6h30 SPORTS 30 (R) 173587 (2h)

8h30 RENDEZ-VOUS REEBOK (R) 262804

9h00 GOLF DE LA LPGA (R) 685026 CLASSIQUE OLDSMOBILE. Présentation de la première

ronde du tournoi, en provenance du Club de golf Walnut Hills, au Michigan. (1h30)

10h30 MISS AMERICA EN FORME 1995 (R) 162991 (1h30)

12h00 RENDEZ-VOUS REEBOK (R) 266620

12h30 SPORTS 30 (D) 994991

13h00 CHAMPIONNAT INDY LIGHTS 1996 (R) 709910

MICHIGAN. Présentation de cette épreuve de la série Indy Lights, en provenance du Michigan Super Speedway, à Brooklyn, au Michigan.

13h30 GOLF DE LA LPGA (D) 489939 CLASSIQUE OLDSMOBILE. Présentation de la deuxième

ronde du tournoi, en provenance du Club de golf Walnut Hills, au Michigan. (2h) EN DIRECT

15h30 RDS MOTORISÉ (R) 757397

16h00 GOLF DE LA PGA (D) 139246 CLASSIQUE BUICK. En provenance du Club de golf Westchester, dans l'État de New York, présentation de la deuxième

ronde du tournoi. (2h) EN DIRECT

18h00 CHAMPIONNAT INDY LIGHTS 1996 (R) 746281

MICHIGAN. Présentation de cette épreuve de la série Indy Lights, en provenance du Michigan Super Speedway, à Brooklyn, au Michigan.

18h30 SPORTS 30 MAG (D) 172858 (1h) EN DIRECT

19h30 TENNIS (PD) 291823

LES INTERNATIONAUX DE FRANCE. Présentation des matchs de demi-finales chez les hommes, en provenance du stade Roland-Garros. (3h)

22h30 SPORTS 30 MAG (D) 829533 (1h) EN DIRECT

23h30 RANDONNÉE MOTO-MARINE DEBUT.

00h00 GOLF DE LA PGA (R) 261934 CLASSIQUE BUICK. En provenance du Club de golf Westchester, dans l'État de New York, présentation de la deuxième

ronde du tournoi. (2h)

02h00 SPORTS 30 (D) 429021 EN DIRECT

02h30 TENNIS (R) 106934

LES INTERNATIONAUX DE FRANCE. Présentation des matchs de demi-finales chez les hommes, en provenance du stade Roland-Garros. (2h)

04h30 GOLF DE LA PGA (R) 656514 CLASSIQUE BUICK. En provenance du Club de golf Westchester, dans l'État de New York, présentation de la deuxième

ronde du tournoi. (2h)

02h00 BOX-OFFICE 9593463

00h30 EURONEWS 4437956

01h00 GRIFFE (R) 6771294

01h30 MONTRÉAL EN SPECTACLE (R) 1351579

02h00 IMPACT (R) 1049260

02h30 QUÉBEC ACTUALITÉS (R) 1068395

03h00 TRAJECTOIRES (R) 7396550

03h30 BULLETIN DES JEUNES (R) 1059647

04h00 LA SEMAINE VERTE (R) 6986531 (1h)

05h00 LE CANADA AUJOURD'HUI - ÉDITION ATLANTIQUE ET ONTARIO (R) 8923710

5h30 EURONEWS 9527420

6h00 BULLETIN DE SANTÉ 9537807

6h30 CAPITAL ACTIONS (R) 2891772

7h00 JARDIN D'AUJOURD'HUI 2619975

7h30 LA FACTURE 2621710

8h00 RDI WEEK-END 7264604

8h30 QUÉBEC ACTUALITÉS 7263975

9h00 LA SEMAINE VERTE 9546555

10h00 TRAJECTOIRES 2815352

Inv.: Suzanne Cormier-Dupuis, auteure d'une sculpture controversée devant l'hôpital

Enfant Jésus de Caraquet. (1h)

10h30 MONTRÉAL EN SPECTACLE 7283739

11h00 GRIFFE (R) 8911246

11h30 BOX-OFFICE 8912975

Magazine cinématographique.

12h00 RDI WEEK-END 7267791

12h30 BULLETIN DES JEUNES 2370081

13h00 AU TRAVAIL! 2618246

13h30 IMPACT 2379352

14h00 LE POINT FINAL 2816081 (1h)

15h00 MONTRÉAL CETTE SEMAINE (R) 4230642

15h30 BRANCHE 6482159

16h00 LE JOURNAL FR2 6494994

16h30 BULLETIN DE SANTÉ (R) 6490178

17h00 AUJOURD'HUI 4219159

17h30 BULLETIN DES JEUNES (R) 6474130

18h00 BOX-OFFICE (R) 6404371

18h30 GRIFFE (R) 6495623

19h00 LE MONDE CE SOIR 4222623

19h30 UN CANADIEN À MOSCOU 6491807

L'UNIVERSITÉ DE MOSCOU. L'histoire de cette université reconnue mondiale

et une rencontre avec des étudiants québécois qui la fréquentent.

20h00 GRANDS REPORTAGES 8310159

LES VRAIS DANGERS DU FAUX. L'industrie du faux a pris une ampleur phénoménale dans le monde. On peut fabriquer de faux capots d'autos, de faux freins qui peuvent tuer instantanément et même de

faux médicaments qui sont faux médicaments qui sont

moins chers, mais reste à savoir de quoi ils sont faits. (1h)

21h00 LE TÉLÉ JOURNAL 8924710

21h30 SCULLY RENCONTRE 2367517

22h00 ENJEUX 8326710

UNE ADOLESCENCE À L'HÉROÏNE. La consommation de l'héroïne est en hausse

et les usagers sont de plus en plus jeunes. QUI A PEUR DU FLEUVE ST-LAURENT? De nombreux rafiotiers sillonnent

toujours le Saint-Laurent. Tout un système de sécurité a été mis en place pour gérer cet

état de fait. Mais en cette période de compressions budgétaires, cet équilibre est menacé.

MARC MAKLAND MOLSON. Héritier d'une grande famille

montréalaise, il a tout laissé tomber pour sa passion: le bridge. (1h)

23h00 L'ÉDITION WEEK-END 8936555

23h30 BRANCHE 2817536

00h00 BOX-OFFICE 9593463

00h30 EURONEWS 4437956

01h00 GRIFFE (R) 6771294

01h30 MONTRÉAL EN SPECTACLE (R) 1351579

02h00 IMPACT (R) 1049260

02h30 QUÉBEC ACTUALITÉS (R) 1068395

03h00 TRAJECTOIRES (R) 7396550

03h30 BULLETIN DES JEUNES (R) 1059647

04h00 LA SEMAINE VERTE (R) 6986531 (1h)

05h00 LE CANADA AUJOURD'HUI - ÉDITION ATLANTIQUE ET ONTARIO (R) 8923710

5h30 EURONEWS 9527420

6h00 BULLETIN DE SANTÉ 9537807

6h30 CAPITAL ACTIONS (R) 2891772

7h00 JARDIN D'AUJOURD'HUI 2619975

7h30 LA FACTURE 2621710

8h00 RDI WEEK-END 7264604

8h30 QUÉBEC ACTUALITÉS 7263975

9h00 LA SEMAINE VERTE 9546555

10h00 TRAJECTOIRES 2815352

Inv.: Suzanne Cormier-Dupuis, auteure d'une sculpture controversée devant l'hôpital

Enfant Jésus de Caraquet. (1h)

10h30 MONTRÉAL EN SPECTACLE 7283739

11h00 GRIFFE (R) 8911246

11h30 BOX-OFFICE 8912975

Magazine cinématographique.

12h00 RDI WEEK-END 7267791

12h30 BULLETIN DES JEUNES 2370081

13h00 AU TRAVAIL! 2618246

13h30 IMPACT 2379352

14h00 LE POINT FINAL 2816081 (1h)

15h00 MONTRÉAL CETTE SEMAINE (R) 4230642

15h30 BRANCHE 6482159

16h00 LE JOURNAL FR2 6494994

16h30 BULLETIN DE SANTÉ (R) 6490178

17h00 AUJOURD'HUI 4219159

17h30 BULLETIN DES JEUNES (R) 6474130

18h00 BOX-OFFICE (R) 6404371

18h30 GRIFFE (R) 6495623

19h00 LE MONDE CE SOIR 4222623

19h30 UN CANADIEN À MOSCOU 6491807

L'UNIVERSITÉ DE MOSCOU. L'histoire de cette université reconnue mondiale

et une rencontre avec des étudiants québécois qui la fréquentent.

20h00 GRANDS REPORTAGES 8310159

LES VRAIS DANGERS DU FAUX. L'industrie du faux a pris une ampleur phénoménale dans le monde. On peut fabriquer de faux capots d'autos, de faux freins qui peuvent tuer instantanément et même de

19h30 GRIFFE 6468579

Ghost rêve du prochain millésime avec une mode de l'espace; Drew Barrymore et le style de la Génération X présents chez Miou-Miou, la ligne commerciale de Miuccia Prada.

20h00 GRANDS REPORTAGES 8370531

MÉTAL MORTEL. Le trafic illégal de matières radioactives en ex-URSS est en expansion. La situation chaotique et le manque de contrôle laissent

aux mains de la mafia l'énorme arsenal nucléaire du pays. Une situation alarmante. (1h)

21h00 LE TÉLÉ JOURNAL 8991482

21h30 SCULLY RDI 2334289

22h00 ENTRÉE DES ARTISTES (R) 7235192

22h30 HORIZONS FRANCOPHONES (R) 7244840

23h00 L'ÉDITION WEEK-END 8903227

23h30 COURANTS DU PACIFIQUE (R) 2888208

00h00 GRIFFE (R) 9560135

00h30 EURONEWS 4404628

01h00 L'ACCENT FRANCOPHONE (R) 5318226

01h30 SCULLY RDI (R) 1371951

02h00 PANORAMA RDI (R) 1016932

02h30 IMPACT (R) 1035067

03h00 NATIONS (R) 4476262

03h30 BULLETIN DES JEUNES (R) 1026319

04h00 OPTION ÉDUCATION (R) 6953203 (1h)

05h00 LE CANADA AUJOURD'HUI - ÉDITION ATLANTIQUE ET ONTARIO (R) 8923710

5h30 EURONEWS 9527420

6h00 BULLETIN DE SANTÉ 9537807

6h30 CAPITAL ACTIONS (R) 2891772

7h00 JARDIN D'AUJOURD'HUI 2619975

7h30 LA FACTURE 2621710

8h00 RDI WEEK-END 7264604

8h30 QUÉBEC ACTUALITÉS 7263975

9h00 LA SEMAINE VERTE 9546555

10h00 TRAJECTOIRES 2815352

Inv.: Suzanne Cormier-Dupuis, auteure d'une sculpture controversée devant l'hôpital

Enfant Jésus de Caraquet. (1h)

10h30 MONTRÉAL EN SPECTACLE 7283739

11h00 GRIFFE (R) 8911246

11h30 BOX-OFFICE 8912975

Magazine cinématographique.

12h00 RDI WEEK-END 7267791

12h30 BULLETIN DES JEUNES 2370081

13h00 AU TRAVAIL! 2618246

13h30 IMPACT 2379352

14h00 LE POINT FINAL 2816081 (1h)

15h00 MONTRÉAL CETTE SEMAINE (R) 4230642

15h30 BRANCHE 6482159

16h00 LE JOURNAL FR2 6494994

16h30 BULLETIN DE SANTÉ (R) 6490178

17h00 AUJOURD'HUI 4219159

17h30 BULLETIN DES JEUNES (R) 6474130

18h00 BOX-OFFICE (R) 6404371

18h30 GRIFFE (R) 6495623

19h00 LE MONDE CE SOIR 4222623

19h30 UN CANADIEN À MOSCOU 6491807

L'UNIVERSITÉ DE MOSCOU. L'histoire de cette université reconnue mondiale

et une rencontre avec des étudiants québécois qui la fréquentent.

20h00 GRANDS REPORTAGES 8310159

LES VRAIS DANGERS DU FAUX. L'industrie du faux a pris une ampleur phénoménale dans le monde. On peut fabriquer de faux capots d'autos, de faux freins qui peuvent tuer instantanément et même de

23h30 LES NOUVELLES DU SPORT 3032067

23h40 LE CANADA AUJOURD'HUI - ÉDITION DE L'OUEST 60696864

00h00 CAPITAL ACTIONS (R) 9464907

00h30 EURONEWS 4391100

01h00 INFO PACIFIQUE 4371618

01h30 MAISONNEUVE À L'ÉCOUTE (R) 9710094 (1h)

02h30 LE CANADA AUJOURD'HUI - L'ÉDITION QUÉBÉCOISE (R) 1939839

03h00 INFO PACIFIQUE (R) 3725574

03h30 LE CANADA AUJOURD'HUI - ÉDITION ATLANTIQUE ET ONTARIO (R) 1973891

04h00 LE CANADA AUJOURD'HUI - L'ÉDITION QUÉBÉCOISE (R) 1934384

04h30 NOUVELLES DU SPORT (R) 3002013

04h40 LE CANADA AUJOURD'HUI - ÉDITION DE L'OUEST (R) 93920365

05h00 LE CANADA AUJOURD'HUI - ÉDITION ATLANTIQUE ET ONTARIO (R) 8861926

5h30 LE MONDE CE MATIN 9465636

6h00 EURONEWS 9468723

6h30 CAPITAL ACTIONS (R) 2739988

7h00 BON MATIN 2546075 (2h)

9h00 LE MONDE CE MATIN 7118471

9h30 AU TRAVAIL! (R) 2207181

10h00 LE MONDE CE MATIN 2753568

10h30 LE POINT 7114655

11h00 L'ATLANTIQUE EN DIRECT 2545346 (1h)

12h

03h30 LE CANADA AUJOURD'HUI - ÉDITION ATLANTIQUE ET ONTARIO (R) 1980563
 04h00 LE CANADA AUJOURD'HUI - L'ÉDITION QUÉBÉCOISE (R) 1901056
 04h30 NOUVELLES DU SPORT (R) 3079785
 04h40 LE CANADA AUJOURD'HUI - ÉDITION DE L'OUEST (R) 93997037

MERCREDI 5 JUIN

5h00 LE CANADA AUJOURD'HUI - ÉDITION ATLANTIQUE ET ONTARIO (R) 8838698
 5h30 LE MONDE CE MATIN 9432308
 6h00 EUROWNEWS 9435495
 6h30 CAPITAL ACTIONS (R) 2799360
 7h00 BON MATIN 2513747 (2h)
 9h00 LE MONDE CE MATIN 7185143
 9h30 AU TRAVAIL! (R) 2274853
 10h00 LE MONDE CE MATIN 2713940
 10h30 LE POINT 7181327
 11h00 L'ATLANTIQUE EN DIRECT 2512018 (1h)
 12h00 EUROWNEWS 7172679
 12h30 LE QUÉBEC EN DIRECT 9204655 (1h30)
 14h00 L'ONTARIO EN DIRECT 2721969 (1h)
 15h00 L'OUEST EN DIRECT 8821679 (1h)
 16h00 LE JOURNAL FR2 6689327
 16h35 MARCHÉS BOURSIERS / MÉTÉO / BULLETIN DE SANTÉ / GRIF-FE 2517566
 17h00 AUJOURD'HUI 4129582 (1h)
 18h00 EUROWNEWS 6319259
 18h30 AU TRAVAIL! 6393211
 19h00 LE MONDE CE SOIR 4120211
 19h30 CAPITAL ACTIONS 6399495
 20h00 GRANDS REPORTAGES 8218747

LA VILLE NOIRE. Une équipe de télévision française a été la première à pouvoir pénétrer dans une usine roumaine où on travaille comme au 19e siècle. Cette usine laisse échapper des gaz toxiques de ses cheminées depuis plus de trente ans. CES ÉTRANGERS PROPRES EN ORDRE. En Suisse, des immigrants tamouls sont menacés d'expulsion, mais ils se sont tellement bien intégrés que les Suisses eux-mêmes tentent l'impossible pour les garder. (1h) □

21h00 LE TÉLÉ JOURNAL 8839698
 21h30 MAISONNEUVE À L'ÉCOUTE 3804619 (1h)
 22h30 LE CANADA AUJOURD'HUI - ÉDITION ATLANTIQUE ET ONTARIO 7182056
 23h00 LE CANADA AUJOURD'HUI - L'ÉDITION QUÉBÉCOISE 8834143
 23h30 LES NOUVELLES DU SPORT 3996211
 23h40 LE CANADA AUJOURD'HUI - ÉDITION DE L'OUEST 60567308
 00h00 CAPITAL ACTIONS (R) 9491051
 00h30 EUROWNEWS 4335544
 01h00 INFO PACIFIQUE 7420542
 01h30 MAISONNEUVE À L'ÉCOUTE (R) 9754438 (1h)
 02h30 LE CANADA AUJOURD'HUI - L'ÉDITION QUÉBÉCOISE (R) 1966983
 03h00 INFO PACIFIQUE 1325998
 03h30 LE CANADA AUJOURD'HUI - ÉDITION ATLANTIQUE ET ONTARIO (R) 1957235
 04h00 LE CANADA AUJOURD'HUI - L'ÉDITION QUÉBÉCOISE (R) 1978728
 04h30 LES NOUVELLES DU SPORT (R) 3046457
 04h40 LE CANADA AUJOURD'HUI - ÉDITION DE L'OUEST (R) 93964709

JEUDI 6 JUIN

5h00 LE CANADA AUJOURD'HUI - ÉDITION ATLANTIQUE ET ONTARIO (R) 8898070
 5h30 LE MONDE CE MATIN 9492780
 6h00 EUROWNEWS 9402167
 6h30 CAPITAL ACTIONS (R) 2766032
 7h00 BON MATIN 2580419 (2h)
 9h00 LE MONDE CE MATIN 7152815
 9h30 AU TRAVAIL! (R) 2241525
 10h00 LE MONDE CE MATIN 2780612
 10h30 LE POINT 7158099
 11h00 L'ATLANTIQUE EN DIRECT 2572490 (1h)
 12h00 EUROWNEWS 7132051
 12h30 LE QUÉBEC EN DIRECT 3509867 (1h30)
 14h00 L'ONTARIO EN DIRECT 2781341 (1h)
 15h00 L'OUEST EN DIRECT 8881051 (1h)
 16h00 LE JOURNAL FR2 6656099
 16h35 MARCHÉS BOURSIERS / MÉTÉO / BULLETIN DE SANTÉ / GRIF-FE 25182438
 17h00 AUJOURD'HUI 4196254 (1h) □
 18h00 EUROWNEWS 6379631
 18h30 AU TRAVAIL! 6360983
 19h00 LE MONDE CE SOIR 4197983
 19h30 CAPITAL ACTIONS 6366167
 20h00 GRANDS REPORTAGES 8285419

L'HISTOIRE DE GÉRALDINE. En 1964, Géraldine Santoro est retrouvée morte suite à un avortement illégal. Une photo de la police la montrant nue et ensanglantée fait le tour du monde et devient le symbole de la lutte pour l'avortement. Sa famille et ses amies livrent leur témoignage. (1h) □

21h00 LE TÉLÉ JOURNAL 8899070
 21h30 MAISONNEUVE À L'ÉCOUTE 1604231 (1h)
 22h30 LE CANADA AUJOURD'HUI - L'ÉDITION ATLANTIQUE ET ONTARIO 7159728
 23h00 LE CANADA AUJOURD'HUI - L'ÉDITION QUÉBÉCOISE 8801815
 23h30 LES NOUVELLES DU SPORT 3963983
 23h40 LE CANADA AUJOURD'HUI - ÉDITION DE L'OUEST 60527780
 00h00 CAPITAL ACTIONS (R) 9395823
 00h30 EUROWNEWS 4302216
 01h00 INFO PACIFIQUE 5725754
 01h30 MAISONNEUVE À L'ÉCOUTE (R) 9641910 (1h)
 02h30 LE CANADA AUJOURD'HUI - L'ÉDITION QUÉBÉCOISE (R) 1860755
 03h00 INFO PACIFIQUE 4179610
 03h30 LE CANADA AUJOURD'HUI - ÉDITION ATLANTIQUE ET ONTARIO (R) 1851007
 04h00 LE CANADA AUJOURD'HUI - L'ÉDITION QUÉBÉCOISE (R) 1865200
 04h30 LES NOUVELLES DU SPORT (R) 3071319
 04h40 LE CANADA AUJOURD'HUI - ÉDITION DE L'OUEST (R) 93851281

VENREDI 7 JUIN

5h00 LE CANADA AUJOURD'HUI - ÉDITION ATLANTIQUE ET ONTARIO (R) 8792842
 5h30 LE MONDE CE MATIN 9396552
 6h00 EUROWNEWS 9306939
 6h30 CAPITAL ACTIONS (R) 2660804
 7h00 BON MATIN 2477991 (2h)
 9h00 LE MONDE CE MATIN 7129587
 9h30 AU TRAVAIL! (R) 2145397
 10h00 LE MONDE CE MATIN 2684484
 10h30 LE POINT 7045571 □

11h00 L'ATLANTIQUE EN DIRECT 2476262 (1h)
 12h00 EUROWNEWS 7036823
 12h30 LE QUÉBEC EN DIRECT 2858179 (1h30)
 14h00 L'ONTARIO EN DIRECT 2685113 (1h)
 15h00 L'OUEST EN DIRECT 8785823 (1h)
 16h00 LE JOURNAL FR2 6543571
 16h35 MARCHÉS BOURSIERS / MÉTÉO / BULLETIN DE SANTÉ / GRIF-FE 25079910
 17h00 AUJOURD'HUI 4090026 (1h) □
 18h00 EUROWNEWS 6346303
 18h30 AU TRAVAIL! 6264755
 19h00 LE MONDE CE SOIR 4091755
 19h30 CAPITAL ACTIONS 6260939
 20h00 GRANDS REPORTAGES 8172991

ÇA FAIT PARTIE DES RISQUES. Certains emplois d'été comportent souvent des risques qui peuvent mener jusqu'à la mort. UN CASSETTE JURASSIQUE. Un escroc mégalomane canadien qui accumule les poursuites pour fraude a acquis du Mexique les grottes de Cacahuamilpa pour en faire un parc jurassique. SKYLINK: LE SCANDALE DE L'ONU. Une compagnie canadienne qui décrochait tous les contrats d'hélicoptères des Nations-Unies s'est fait déloger par un rival américain qui a utilisé des moyens déloyaux. (1h) □

21h00 LE TÉLÉ JOURNAL 8793842
 21h30 SCULLY RDI 2136649
 22h00 SIMPLEMENT, LA VIE 7037552
 22h30 LE CANADA AUJOURD'HUI - ÉDITION ATLANTIQUE ET ONTARIO 7046200
 23h00 LE CANADA AUJOURD'HUI - L'ÉDITION QUÉBÉCOISE 8878587
 23h30 LES NOUVELLES DU SPORT 3867755
 23h40 LE CANADA AUJOURD'HUI - ÉDITION DE L'OUEST 60421552
 00h00 CAPITAL ACTIONS (R) 9362595
 00h30 EUROWNEWS 4206088
 01h00 INFO PACIFIQUE 4074066
 01h30 SCULLY RDI (R) 7173311
 02h00 SIMPLEMENT, LA VIE (R) 1818392
 02h30 LE CANADA AUJOURD'HUI - L'ÉDITION QUÉBÉCOISE (R) 1837427
 03h00 INFO PACIFIQUE 8474822
 03h30 LE CANADA AUJOURD'HUI - ÉDITION ATLANTIQUE ET ONTARIO (R) 1828779
 04h00 LE CANADA AUJOURD'HUI - L'ÉDITION QUÉBÉCOISE (R) 1832972
 04h30 LES NOUVELLES DU SPORT (R) 3900601
 04h40 LE CANADA AUJOURD'HUI - ÉDITION DE L'OUEST (R) 93828953



SAMEDI 7er JUIN

5h00 LE MONDE EN GUERRE (R) 9012468 (1h) Voir vendredi, 22h00.
 6h00 ANIMALIER: LES BÉBÉ ANIMAUX 5621401 (1h)
 7h00 HOLLYWOOD 5600401
 LE SCANDALE (3e de 12). Après le scandale implantant la vedette Roscoe Arbuckle, Will Hays érige le code de morale qui marquera long-

temps le cinéma américain. (1h) Rediffusion dimanche, 14h00 et 2h00.
 8h00 BIOGRAPHIES: AVA GARDNER 5601130 (1h) Rediffusion à 21h00.
 9h00 CINÉMA 3247212 COURAGE, FUYONS (5) Fr. 1979. Comédie sentimentale de Y. Robert avec Jean Rochefort, Catherine Deneuve et Philippe Leroy. Un poltron connaît diverses mésaventures après s'être épris d'une chanteuse. Idée assez insolite. Développements peu convaincants. Réalisation adroite. Interprétation enjouée. A. (1h38)
 10h38 RAY BRADBURY 25500555
 11h00 EN RAPPEL: JULIEN CLERC 1522046
 Présentation du spectacle "J'ai le cœur trop grand", de Julien Clerc, enregistré en 1976. (1h) Rediffusion à 19h00.
 12h00 MISSION IMPOSSIBLE 8571772 (1h)
 13h00 ARSENE LUPIN 8580420 (1h)
 14h00 LES CHÂTEAUX AMÉRICAINS 1999517 (1h37) Rediffusion à 22h00.
 15h37 ALFRED HITCHCOCK PRÉSENTE 80829791
 16h00 MAIGRET 5641265
 MAIGRET SE TROMPE avec Jean Richard, François Cadet et Georges Marchal. Un commissaire enquête sur le meurtre d'une ancienne prostituée entretenue par un chirurgien célèbre. (1h30) Rediffusion jeudi, 2h00.
 17h30 SAMEDI DE RIRE ENCORE PLUS 5229555
 Les meilleurs moments de l'émission depuis ses débuts, avec Yvon Deschamps.
 18h00 LES CHAMPIONS 8500284 (1h)
 19h00 EN RAPPEL: JULIEN CLERC (R) 2026517
 Présentation du spectacle "J'ai le cœur trop grand", de Julien Clerc, enregistré en 1976. (1h) Rediffusion lundi, 2h00.
 20h00 LE GOÛT DU MONDE 2035265
 L'art culinaire comme passeport pour découvrir les coutumes et la culture des pays des cinq continents. Aujourd'hui, la Hollande. (1h) Rediffusion lundi, 3h00.
 21h00 BIOGRAPHIES: AVA GARDNER (R) 2015401
 Beauté sculpturale, elle reste elle-même à l'écran, une déesse faillible qui a du tempérament. À la ville, elle prend du bon temps et ses mariages tumultueux avec Mickey Rooney, Artie Shaw et Frank Sinatra défraient la chronique. Puis elle quitte Hollywood pour l'Espagne. La vie et la carrière d'une femme d'exception. (1h)
 22h00 LES CHÂTEAUX AMÉRICAINS (R) 4481130 (1re de 2). Une visite de demeures spectaculaires construites par les barons de l'industrie américaine. "The Breakers", inspiré d'un palais italien, érigé à Rhode Island pour les Vanderbilt. "Lyndhurst", manoir gothique sur l'Hudson River, "Biltmore", 225 pièces, la plus vaste résidence privée d'Amérique. "San Simeon", château légendaire de William Randolph Hearst. (1h37) Rediffusion à 4h00.
 23h37 ALFRED HITCHCOCK PRÉSENTE 53276536
 00h00 CINÉMA 1232647 BOULEVARD DU RHUM (4) Fr. 1971. Comédie policière de R. Enrico avec Lino Ventura, Brigitte Bardot et Bill Travers. Le commandant d'un cargo faisant la contrebande de l'alcool s'prend d'une vedette de cinéma. Intrigue assez décousue. Rythme alerte et enjoué. Mise en scène luxueuse. Interprétation détentue. A. (1h36)
 01h36 RAY BRADBURY 35494192

02h00 JAZZ EN DEUX TEMPS: LES GRANDES VOIX NOIRES: SARAH VAUGHAN 9078024
 Documentaire sur Sarah Vaughan, suivi de son spectacle donné au Festival international de jazz de Montréal. (2h) Rediffusion mercredi, 2h00.
 04h00 LES CHÂTEAUX AMÉRICAINS (R) 3237043 (1h37) Voir 22h00.

DIMANCHE 2 JUIN

5h37 ALFRED HITCHCOCK PRÉSENTE 38714314 (2h)
 6h00 ANIMALIER: LE CERF D'AMÉRIQUE 5698173 (1h)
 7h00 SCIENCE 5677173
 LA MISSION. (1h) Rediffusion à 3h00.
 8h00 BIOGRAPHIES 5678802
 ELIZABETH TAYLOR. (1h) Voir 21h00.
 9h00 FESTIVAL BELMONDO 3713482
 LE PROFESSIONNEL (4) Fr. 1981. Drame policier de G. Loutner avec Jean-Paul Belmondo, Robert Hossein et Jean-Louis Richard. Les services secrets français tentent de neutraliser un ancien agent qui veut tuer un homme politique africain. Suspense bien mené. Mise en scène de métier. Jeu solide de J.-P. Belmondo. (2h)
 11h00 EN RAPPEL: ROBERT CHARLEBOIS 5827258
 Présentation du spectacle "Live de Paris", de Robert Charlebois enregistré en 1976. (1h) Rediffusion à 19h00.
 12h00 MISSION IMPOSSIBLE 8548444 (1h)
 13h00 ARSENE LUPIN 8557192 (1h)
 14h00 HOLLYWOOD (R) 3704734
 LE SCANDALE. (1h) Voir samedi, 7h00.
 15h00 LA PUB C'EST LA PUB 9686192
 L'HUMOUR (3e de 7). La publicité, fantasme collectif destiné à séduire. Les étapes de fabrication d'une publicité. Les facteurs qui contribuent à sa réussite ou à son échec. Les créateurs québécois expliquent leur démarche. Les meilleurs publicités au monde. (1h) Rediffusion lundi, 5h00.
 16h00 NAVARO 5618937
 UN ROULEAU NE FAIT PAS LE PRINTemps avec Roger Hanin, Sam Karmann et Edouard Meeks. Un commissaire tente de mettre fin aux crimes de déserteurs américains qui ont entrepris de liquider les réfugiés vietnamiens de Paris. (1h30) Rediffusion vendredi, 2h00.
 17h30 SAMEDI DE RIRE ENCORE PLUS (R) 5296227
 Les meilleurs moments de l'émission "Samedi de rire". (1h)
 18h00 LES CHAMPIONS 8577956 (1h)
 19h00 EN RAPPEL: ROBERT CHARLEBOIS (R) 2093289
 Présentation du spectacle "Live de Paris", de Robert Charlebois enregistré en 1976. (1h)
 20h00 LE GOÛT DU MONDE 2002937
 L'art culinaire comme passeport pour découvrir les coutumes et la culture des pays des cinq continents. Aujourd'hui, l'Australie. (1h)
 21h00 BIOGRAPHIES (R) 2082173
 ELIZABETH TAYLOR. Sa vie compte une part étonnante de chance et de malchance. Un physique, un talent, des rôles et une carrière exceptionnelle, mais aussi des mariages malheureux, de nombreuses maladies graves et des cures de désintoxication. Ses combats en ont fait une survivante. Le portrait de la déesse aux yeux d'azur. (1h)
 22h00 FILIÈRE D 9685463
 LE GÉNIE CRÉATEUR DE NORMAN MCLAREN (4) (The Creative Process; Norman McLaren). Can. 1990.

Documentaire de D. McWilliams. Évocateur de la carrière du cinéaste canadien Norman McLaren. Entrelacs d'archives et de témoignages. Hommage souvent émouvant. Voix off plutôt empathique. Notes biographiques utilisées sur un mode anarchique. Instrument pédagogique de qualité. A. (2h)

00h00 CINÉMA 5653593
LES ANNÉES SANDWICHES (3) Fr. 1988. Drame psychologique de P. Boutron avec Waitek Pzoniak, Thomas Langmann et Nicolas Giraudi. En 1947, à Paris, un jeune Juif hébergé par un brocanteur aux allures bourru sympathise avec un fils de grand bourgeois. Peinture d'un univers d'après-guerre teintée d'humour et de nostalgie. Chronique enlevée. Aspects techniques bien contrôlés. Jeu maîtrisé de W. Pzoniak. A. (2h)

02h00 HOLLYWOOD (R) 2947628
LE SCANDALE (1h) Voir samedi, 7h00.

03h00 SCIENCE (R) 6140512
(1h)

04h00 LA NAISSANCE DE L'EUROPE 9240965
LA RÉVOLUTION INDUSTRIELLE (3e de 4). À la fin du 17e siècle, l'exploitation intensive du charbon donne naissance à la révolution industrielle. Celle-ci bouleverse toutes les sociétés et conduit à la Première Guerre mondiale. (1h)

LUNDI 3 JUIN
5h00 LA PUB C'EST LA PUB (R) 9049512
(1h)

6h00 ANIMALIER: LA NAISSANCE DES ABEILLES 5665845
(1h) Rediffusion à 11h00.

7h00 AUTOUR DU MONDE EN 80 JOURS 5644845
(1h) Voir 20h00.

8h00 BIOGRAPHIES (R) 5645574
GRACE KELLY. (1h) Voir 21h00.

9h00 FILIÈRE D 82239680
LE GÉNIE CRÉATEUR DE NORMAN McLAREN (2h) Voir dimanche, 22h00.

11h00 ANIMALIER: LA NAISSANCE DES ABEILLES (R) 3627870
(1h)

12h00 MISSION IMPOSSIBLE 8515116
(1h)

13h00 BIOGRAPHIES (R) 8524864
GRACE KELLY. (1h) Voir 21h00.

14h00 MONDE ET MYSTÈRES 3771406
(1h) Voir 19h00.

15h00 AUTOUR DU MONDE EN 80 JOURS (R) 9653864
(1h) Voir 20h00.

16h00 CINÉMA 5685609
SUR UN ARBRE PERCHÉ (4) Fr. 1971. Comédie de S. Korber avec Louis de Funès, Geraldine Chaplin et Olivier de Funès. Un automobiliste et ses passagers quittent la route accidentellement pour aller se percher sur un arbre au flanc d'une falaise. Point de départ original. Gags ingénieux. Ensemble amusant. Mise en scène précise et variée. L. de Funès égal à lui-même. E. (1h30)

17h30 RAY BRADBURY 5263999

18h00 LES CHAMPIONS 8544628
(1h)

19h00 MONDES ET MYSTÈRES 2053661
LA MAIN DIVINATOIRE (11e de 15). Le phénomène de radiesthésie. Certaines personnes sont très sensibles aux variations des champs magnétiques terrestres et peuvent détecter des cours d'eau souterrains ou des minerais à l'aide d'une baguette ou d'un pendule. (1h) Rediffusion à 4h00.

20h00 AUTOUR DU MONDE EN 80 JOURS (R) 2079609
PAR LES POILS (4e de 7). Notre globe-trotter atteint enfin l'Inde mais son retard s'est

aggravé. À Madras, le seul bateau qui se prépare à appareiller ne prend pas de passagers. Palin persuade le quartier-maître de l'engager comme matelot jusqu'à Singapour. (1h)

21h00 BIOGRAPHIES (R) 2059845
GRACE KELLY. Fille de la haute bourgeoisie, elle a de la classe et de l'humour. Elle donne la réplique à Gary Cooper et à Clark Gable, puis elle quitte les feux des projecteurs pour les palais de Monaco. D'actrice à princesse, un parcours étincelant qui connaît une fin tragique. (1h)

22h00 LE MONDE EN GUERRE 2052932
BARBAROSSA (5e de 26). Hitler tourne ses chars d'assaut contre l'Union soviétique. Après plusieurs victoires foudroyantes, l'armée allemande s'enlise dans le terrible hiver russe. (1h) Rediffusion mardi, 5h00.

23h00 LES ENVAHISSEURS 2172785
(1h)

00h00 CINÉMA 9923520
BUFFET FROID (3) Fr. 1979. Comédie satirique de B. Blier avec Gérard Depardieu, Bernard Blier et Jean Carmet. D'étranges relations s'établissent entre un chômeur, un policier et un étranger. Intrigue apparentée au théâtre de l'absurde. Situations insolites et confrontations surprenantes. Mise en scène contrôlée. Interprétation dans la note voulue. (1h30)

01h30 RAY BRADBURY 5277297

02h00 EN RAPPEL: JULIEN CLERC (R) 2834100
(1h)

03h00 LE GOÛT DU MONDE (R) 6044384
(1h)

04h00 MONDES ET MYSTÈRES (R) 3545177
(1h) Voir 19h00.

MARDI 4 JUIN
5h00 LE MONDE EN GUERRE (R) 9943384
(1h) Voir lundi, 22h00.

6h00 ANIMALIER: LA NUIT DU CRAPAUD 5569617
LA NUIT DU CRAPAUD. (1h) Rediffusion à 11h00.

7h00 AUTOUR DU MONDE EN 80 JOURS 5548617
(1h) Voir 20h00.

8h00 BIOGRAPHIES 5549346
INGRID BERGMAN. (1h) Voir 21h00.

9h00 MAIGRET 6043758
MAIGRET ET LE CLOCHARD avec Jean Richard, Johan Leysen et André Penvern. Un commissaire enquête sur une tentative d'assassinat commise contre un clochard le long des berges de la Seine à Paris. (1h30)

10h30 RAY BRADBURY 5029839
Rediffusion jeudi, 3h30.

11h00 ANIMALIER: LA NUIT DU CRAPAUD (R) 2976182
LA NUIT DU CRAPAUD. (1h)

12h00 MISSION IMPOSSIBLE 8419988
(1h)

13h00 BIOGRAPHIES (R) 8428636
INGRID BERGMAN. (1h) Voir 21h00.

14h00 MONDE ET MYSTÈRES 3675278
(1h) Voir 19h00.

15h00 AUTOUR DU MONDE EN 80 JOURS (R) 9557636
(1h) Voir 20h00.

16h00 CINÉMA 1970487
LA BELLE ÉTOILE (5) (The Lucky Star). Can. 1980. Comédie dramatique de M. Fisher avec Brett Marx, Rod Steiger et Louise Fletcher. Un jeune Juif d'Amsterdam ayant échappé à la déportation enlève un officier allemand qu'il garde prisonnier dans une grange. Intrigue naïve. Nombreuses invraisemblances. Mise en scène appliquée. Interprétation inégale. A. (2h)

18h00 LES CHAMPIONS 8431100

19h00 MONDE ET MYSTÈRES (R) 2957433
CURIOSITÉS (12e de 15). Divers phénomènes énigmatiques. Des pierres qui se déplacent d'elles-mêmes, des charmeurs de serpents, la foudre en boule, les exploits technologiques des Anciens. (1h) Rediffusion à 4h00.

20h00 AUTOUR DU MONDE EN 80 JOURS (R) 2966181
UN ORIENT-EXPRESS (5e de 7). Palin et son équipe de tournage empruntent un cargo qui affronte trois typhons en mer de Chine avant de s'arrêter à Hong Kong. On traverse la Chine en train. (1h)

21h00 BIOGRAPHIES: INGRID BERGMAN (R) 2953617
Symbolisant la pureté, l'énergie, le naturel et le romantisme, Ingrid Bergman est à la fin des années 40 l'actrice la plus populaire d'Hollywood. Mais elle est aussi une femme terre-à-terre dont l'indépendance d'esprit suscite la controverse. (1h)

22h00 LE MONDE EN GUERRE 2956704
BANZAI (6e de 26). Les Japonais en guerre sur le continent chinois, espèrent vaincre facilement les Britanniques et les Hollandais. Puis le 7 décembre 1941, ils attaquent Pearl Harbor. (1h) Rediffusion mercredi, 5h00.

23h00 LES ENVAHISSEURS 1421097
(1h)

00h00 CINÉMA 5524037
LES LUNETTES D'OR (4) G. 1987. Drame de moeurs de G. Montaldo avec Philippe Noiret, Rupert Everett et Valerio Golino. En 1938, la bonne société d'une petite ville italienne ne peut pardonner à un médecin, pourtant bien considéré, sa liaison homosexuelle avec un jeune boxeur. Contexte bien décrit. Belles images. Traitement quelque peu morose et languissant. Interprétation nuancée de P. Noiret. (2h)

02h00 FILIÈRE D 95276747
LE GÉNIE CRÉATEUR DE NORMAN McLAREN (2h) Voir dimanche, 22h00.

04h00 MONDE ET MYSTÈRES (R) 2894489

MERCREDI 5 JUIN
5h00 LE MONDE EN GUERRE (R) 9910056
(1h) Voir mardi, 22h00.

6h00 ANIMALIER: OBJECTIF VIE SAUVAGE 5536389
(1h) Rediffusion à 11h00.

7h00 AUTOUR DU MONDE EN 80 JOURS 5515389
LE DÉFI (6e de 7). (1h) Voir 20h00.

8h00 BIOGRAPHIES: MAE WEST 5516018
MAE WEST. (1h) Voir 21h00.

9h00 NAVARRO 6930230
LA FILLE D'ANDRÉ avec Roger Hanin, Sam Karmann et Aurélie Gibert. Alors qu'il se fait du souci pour sa propre fille, un commissaire vient en aide à un vieil ami dont la fille a maillé à partir avec une bande d'immigrés délinquants. (1h30)

10h30 RAY BRADBURY 5089211
Rediffusion vendredi, 3h30.

11h00 ANIMALIER: OBJECTIF VIE SAUVAGE (R) 6271394
(1h)

12h00 MISSION IMPOSSIBLE 8479360
(1h)

13h00 BIOGRAPHIES: MAE WEST (R) 8495308
MAE WEST. (1h) Voir 21h00.

14h00 MONDE ET MYSTÈRES 3635650
EXPÉRIENCES DE MORT IMMINENTE (13e de 15). (1h) Voir 19h00.

15h00 AUTOUR DU MONDE EN 80 JOURS (R) 9524308
VERS L'ORIENT PRO-FOND (6e de 7). (1h) Voir 20h00.

16h00 CINÉMA 5549853
LES BIDASSES S'EN VONT EN GUERRE (6) Fr. 1974. Comédie de C. Zidi avec Gérard Philipe, Gérard Rinaldi et Jean-Guy Fecner. Quatre conscrits aident une fermière que l'armée veut exproprier. Comique troupier conventionnel. Scénario laborieux. Quelques rares trouvailles. Cabotinage des comédiens. E. (1h29)

17h29 RAY BRADBURY 79856124

18h00 LES CHAMPIONS 8408872
(1h)

19h00 MONDE ET MYSTÈRES (R) 2924105
EXPÉRIENCES DE MORT IMMINENTE (13e de 15). À l'Université Laurentienne de Sudbury, l'on entrevoit la possibilité d'induire les expériences mystiques de mort imminente en laboratoire. Un document unique de l'hôpital Sainte-Justine de Montréal, où un enfant raconte son rêve dans l'au-delà quelques semaines avant de mourir. (1h) Rediffusion à 4h00.

20h00 AUTOUR DU MONDE EN 80 JOURS (R) 2933853
VERS L'ORIENT PRO-FOND (6e de 7). De Shanghai, Palin gagne le Japon. Il a dix jours de retard. Pour rester dans la course, il lui faut franchir rapidement le Pacifique. (1h)

21h00 BIOGRAPHIES: MAE WEST (R) 2920389
Blonde opulente, maniant les mots aussi bien que le charme, Mae West bouscule les tabous raciaux et sexuels des années 20 et 30. Elle écrit ses dialogues et s'offre les foudres de la censure. Le portrait d'une actrice hors du commun. (1h)

22h00 LE MONDE EN GUERRE 2923476
EN ROUTE (7e de 26). Les États-Unis se battent contre les Japonais sans être en guerre contre l'Allemagne. Puis Hitler déclare la guerre à Roosevelt. (1h) Rediffusion jeudi, 5h00.

23h00 LES ENVAHISSEURS 5726209
(1h)

00h00 CINÉMA 5591709
NOYADE INTERDITE (5) Fr. 1987. Drame policier de P. Granier-Deferre avec Philippe Noiret, Guy Marchand et Elizabeth Bourgine. Deux policiers qui se détestent doivent enquêter sur une série de morts mystérieuses survenues dans une petite station balnéaire. Univers de presque huis-clos. Aspects psychologiques artificiels. Mise en scène conventionnelle. Interprètes de talent. (2h)

02h00 JAZZ EN DEUX TEMPS: LES GRANDES VOIX NOIRES: SARAH VAUGHAN (R) 9976612
Documentaire sur Sarah Vaughan, suivi de son spectacle donné au Festival international de jazz de Montréal. (2h) Rediffusion jeudi, 9h00.

04h00 MONDE ET MYSTÈRES (R) 5173371

JEUDI 6 JUIN
5h00 LE MONDE EN GUERRE (R) 9987728
(1h) Voir mercredi, 22h00.

6h00 ANIMALIER: LES OISEAUX DES ANTIPODES 5596761
(1h) Rediffusion à 11h00.

7h00 AUTOUR DU MONDE EN 80 JOURS 5575761
RELAIS SANS DÉLAI (dern. de 7). (1h) Voir 20h00.

8h00 BIOGRAPHIES: MARILYN MONROE 5576490
MARILYN MONROE. (1h) Voir 21h00.

9h00 JAZZ EN DEUX TEMPS: LES GRANDES VOIX NOIRES: SARAH VAUGHAN (R) 3611070
Documentaire sur Sarah Vaughan, suivi de son specta-

cle donné au Festival international de jazz de Montréal. (2h)

11h00 ANIMALIER: LES OISEAUX DES ANTIPODES (R) 6766546
(1h)

12h00 MISSION IMPOSSIBLE 8446032
(1h)

13h00 BIOGRAPHIES: MARILYN MONROE 8455780
MARILYN MONROE. (1h) Voir 21h00.

14h00 MONDE ET MYSTÈRES 3602322
REINCARNATION (14e de 15). (1h) Voir 19h00.

15h00 AUTOUR DU MONDE EN 80 JOURS (R) 9584780
RELAIS SANS DÉLAI (dern. de 7). (1h) Voir 20h00.

16h00 CINÉMA 5516525
LA CHASSE À L'HOMME (4) Fr. 1964. Comédie de E. Molinaro avec Jean-Claude Brialy, Jean-Paul Belmondo et Claude Rich. Un homme s'enfuit le jour de son mariage mais se laisse prendre aux charmes d'une étrangère. Ensemble entraînant et fantasiste. Mise en scène soignée. Comédiens chevronnés. A. (1h30)

17h30 RAY BRADBURY 5194815

18h00 LES CHAMPIONS 8475544
(1h)

19h00 MONDE ET MYSTÈRES (R) 2991877
REINCARNATION (14e de 15). La réincarnation est-elle possible? Le catholicisme s'y oppose, mais même en Occident les cas abondent. Louis Bélanger, professeur à l'Université de Montréal, a compté parmi ses étudiants un jeune homme qui serait la réincarnation d'un lama mort en 1953. (1h) Rediffusion à 4h00.

20h00 AUTOUR DU MONDE EN 80 JOURS (R) 2900525
RELAIS SANS DÉLAI (dern. de 7). Palin arrive en Californie après 58 jours de voyage. Il a 22 jours pour parcourir l'autre moitié du trajet, soit traverser les États-Unis et l'Atlantique. Gagnera-t-il sa course contre la montre? (1h)

21h00 BIOGRAPHIES: MARILYN MONROE (R) 2980761
À la fois symbole sexuel qui défie toutes les modes et femme vulnérable, le mythe de Marilyn Monroe ne s'épuise jamais. Sa vie troublée et sa phénoménale carrière reconstituées par des extraits de films et les souvenirs de ceux qui l'ont connue. (1h)

22h00 LE MONDE EN GUERRE 2990148
LA GUERRE DU DÉSERT (8e de 26). Depuis deux ans, l'Afrika Korps de Rommel se bat dans les déserts d'Afrique du Nord. Montgometry lui inflige une cuisante défaite à El Alamein. (1h) Rediffusion vendredi, 6h00.

23h00 LES ENVAHISSEURS 3526821
(1h)

00h00 CINÉMA 1034007
LES CHIENS (3) Fr. 1979. Drame de moeurs de A. Jesusa avec Gérard Depardieu, Victor Lanoux et Nicole Calfan. Les habitants d'une petite ville industrielle s'achètent des chiens de garde pour se protéger des rôdeurs. Suspense teinté de fantaisie. Mise en scène d'une forte concision. Bonne interprétation. (1h36)

01h36 RAY BRADBURY 35296552

02h00 MAIGRET (R) 6971484
MAIGRET SE TROMPE. (1h30) Voir samedi, 16h00.

03h30 RAY BRADBURY (R) 7046397

04h00 MONDE ET MYSTÈRES (R) 4999213

VENDREDI 7 JUIN
5h00 LE MONDE EN GUERRE (R) 9874200
(1h) Voir jeudi, 22h00.

6h00 ANIMALIER: MADAGASCAR, LES ESPRITS DE LA FORÊT 5490533
(1h) Rediffusion à 11h00.

7h00 D'UN PÔLE À L'AUTRE
5479533

DÉPART À FROID (1re de

8). (1h) Voir 20h00.

8h00 BIOGRAPHIES: RITA HAY-

WORTH, DE BROOKLYN À HOL-

LYWOOD (R) 5470262

(1h) Voir 21h00.

9h00 PLEIN CADRE 3515842

L'APPRENTISSAGE DE

DUDDY KRAVITZ (3) (The

Apprenticeship of Duddy

Kravitz), Can. 1974. Comédie

dramatique de T. Katcheff

avec Richard Dreyfuss,

Micheline Lanctôt et Jack

Warden. Dans le milieu juif

de Montréal, le fils d'un chef-

de file cherche à se faire

une place au soleil par divers-

es combines. Scénario abon-

dant en éléments pittoresques.

Mise en scène vivante et col-

orée. Excellente interpréta-

tion. A. (2h)

11h00 ANIMALIER: MADAGASCAR,

LES ESPRITS DE LA FORÊT

(R) 4871718

(1h)

12h00 MISSION IMPOSSIBLE 8340804

13h00 BIOGRAPHIES: RITA HAY-

WORTH, DE BROOKLYN À HOL-

LYWOOD (R) 8359552

(1h) Voir 21h00.

14h00 MONDE ET MYSTÈRES

3506194

LES STIGMATES (dern. de

15). (1h) Voir 19h00.

15h00 D'UN PÔLE À L'AUTRE (R)

9488552

DÉPART À FROID (1re de

8). (1h) Voir 20h00.

16h00 CINÉMA 5410397

L'EMMERDEUR (4) Fr.

1973. Comédie de E. Molinaro

avec Lino Ventura, Jacques

Brel et Caroline Cellier. Un

tueur à gages est dérangé dans

ses occupations par un dés-

espéré qui s'accroche à lui.

Force désopilante montée

avec adresse. Savoureuse op-

position de caractères. Mise

en scène dynamique. Jeu ap-

proprié des deux vedettes. A.

(1h30)

17h30 RAY BRADBURY 5161587

18h00 LES CHAMPIONS 8442216

(1h)

19h00 MONDE ET MYSTÈRES (R)

2895649

LES STIGMATES (dern. de

15). La science propose-t-elle

des explications pour la stig-

matisation? S'agit-il d'une so-

matisation poussée à l'ex-

trême? Une entrevue avec les

frères Girard, qui suivent

depuis des années Georgette

Faniel, la mystique et stigmati-

sée montréalaise. Ses

prières ont permis à plusieurs

malade de guérir instantané-

ment. (1h) Rediffusion à 4h00.

20h00 D'UN PÔLE À L'AUTRE (R)

2804397

DÉPART À FROID (1re de

8). L'acteur Michael Palin tra-

verse le globe du Nord au Sud,

sans jamais emprunter la voie

des airs. Palin est au pôle

Nord. Pour attraper le seul

bateau en destination de

l'Antarctique, il doit se rendre

en Afrique du Sud en moins de

quatre mois. Il voyage en

Norvège, en Finlande et en Es-

tonie, où il prend le train pour

Leningrad. (1h)

21h00 BIOGRAPHIES: RITA HAY-

WORTH, DE BROOKLYN À HOL-

LYWOOD (R) 2884533

Elle avait reçu le titre de

23h00 LES ENVAHISSEURS 2875133

(1h)

00h00 CINÉMA 5455953

TAMPOPO (3) Jap. 1986.

Comédie satirique de J. Itami

avec Tsutomu Yamazaki,

Nobuko Miyamoto et Kôji

Yakusho. Après avoir

défendu une restauratrice

contre des gangsters, un cam-

ionneur entreprend de faire d'elle

la meilleure cuisinière de

nouilles. Histoire curieuse-

ment conçue. Série d'anec-

dotés comiques sur le thème

de la bouffe. Traitement

soigné. Interprétation dans le

ton voulu. (2h)

02h00 NAVARRO (R) 6948156

UN ROULEAU NE FAIT

PAS LE PRINTEMPS Roger

Hanin (1h30) Voir dimanche,

16h00.

03h30 RAY BRADBURY (R) 1013069

04h00 MONDE ET MYSTÈRES (R)

3248525

(1h) Voir 19h00.



SAMEDI 1er JUIN

12h00 LES AVENTURES DU GRAND

TALBOT (R) 751284

(1h)

13h00 MUSIQUE VIDÉO 360772

(4h30) Rediffusion dimanche,

6h00.

17h30 VOXPOP 558710

(1h) Rediffusion à 1h30 et di-

manche, 9h30.

18h30 PERFECTO 575791

L'univers de la mode scruté

sous toutes ses coutures. Re-

diffusion à 2h30 et dimanche,

11h30.

19h00 FAX 855449

Rediffusion à 3h00 et diman-

che, 11h00.

19h30 CIMETIÈRE DES CD (R)

571975

Rediffusion à 3h30 et diman-

che, 10h30.

20h00 CONCERTPLUS 374159

BRIT POP NOW. (1h) Redif-

fusion à 4h00 et dimanche,

12h00.

21h00 MUSIQUE VIDÉO 387623

(1h) Rediffusion dimanche,

5h00.

22h00 BOUGE DE LÀ (R) 380710

(1h)

23h00 BLACKOUT (R)

531517

(1h)

00h00MUSIQUE VIDÉO 419821

(1h30)

01h30 VOXPOP 945821

(1h)

DIMANCHE 2 JUIN

12h00 CONCERTPLUS (R)

691802

(1h) Voir samedi, 20h00.

13h00 MUSIQUE VIDÉO 828444

(4h) Rediffusion lundi, 5h00.

17h00 FLASHBACK 727666

(1h) Rediffusion à 1h00 et lun-

di, 9h00.

18h00 FAX (R) 464685

Rediffusion à 2h00 et lundi,

10h00.

18h30 BOX-OFFICE (R)

455937

Magazine du cinéma qui révé-

le au grand public tout ce qui

se passe devant et derrière la

caméra avec des entrevues et

des visites de plateaux de tour-

nage. Rediffusion à 2h30 et

lundi, 10h30.

19h00 MUSIQUE VIDÉO 918598

(3h) Rediffusion à 3h00 et lun-

di, 11h00.

22h00 VJ INVITÉE (R) 260956

GENEVIÈVE BROUILLET-

TE. (1h)

23h00 MUSIQUE VIDÉO

815840

(2h)

01h00 FLASHBACK (R) 914661

(1h)

02h00 FAX (R)

LUNDI 3 JUIN

12h00 ROCK VELOURS 280796

(1h appr.) Rediffusion à 20h00

et 4h00.

12h57 FAX 57 69426338

13h00 MUSIQUE VIDÉO 266716

(1h appr.) Rediffusion mardi,

5h00.

13h57 FAX 57 22563796

14h00 MUSIQUE VIDÉO 832556

(1h appr.) Rediffusion à 22h00

et mardi, 6h00.

14h57 FAX 57 11101864

15h00 MUSIQUE VIDÉO 173932

(1h appr.) Rediffusion à 23h00

et mardi, 7h00.

15h57 FAX 57 54865390

16h00 MUSIQUE VIDÉO 192067

(1h appr.) Rediffusion à 00h00

et mardi, 8h00.

16h57 FAX 57 92132338

17h00 MUSIQUE VIDÉO 665338

Rediffusion à 1h00 et mardi,

9h00.

17h30 LA COURBE 383222

Rediffusion à 1h30 et mardi,

9h30.

17h57 FAX 57 67419203

18h00 PLANÈTE ROCK 279680

Emission consacrée au rock.

(1h appr.) Rediffusion à 2h00

et mardi, 10h00.

18h57 FAX 57 58956048

19h00 LES BOMBES 645574

Les plus grands succès de

l'heure. Rediffusion à 3h00 et

mardi, 11h00.

19h30 1 X 5 300999

LYNDA LEMAY. Rediffusion

à 3h30 et mardi, 11h30.

19h57 FAX 57 89763135

20h00 ROCK VELOURS (R) 838357

(1h) Rediffusion à 4h00.

21h00 LÉGENDES DU ROCK 878593

LITTLE RICHARD. (1h)

22h00 MUSIQUE VIDÉO 954512

(3h30)

01h30 LA COURBE (R) 662758

02h00 PLANÈTE ROCK (R)

MARDI 4 JUIN

12h00 MUSIQUE VIDÉO 388384

(1h appr.) Rediffusion à 20h00

et 4h00.

12h57 FAX 57 69313810

13h00 MUSIQUE VIDÉO

364704

(1h appr.) Rediffusion mer-

credi, 5h00.

13h57 FAX 57 22467568

14h00 MUSIQUE VIDÉO

435891

(1h appr.) Rediffusion à 22h00

et mercredi, 6h00.

14h57 FAX 57 11005636

15h00 MUSIQUE VIDÉO 278433

(1h appr.) Rediffusion à 23h00

et mercredi, 7h00.

15h57 FAX 57 54769162

16h00 MUSIQUE VIDÉO 297568

(1h appr.) Rediffusion à 00h00

et mercredi, 8h00.

16h57 FAX 57 92029810

17h00 MUSIQUE VIDÉO

495013

Rediffusion à 1h00 et mercre-

di, 9h00.

17h30 LA COURBE 121926

Rediffusion à 1h30 et mercre-

di, 9h30.

17h57 FAX 57 67313075

18h00 PLANÈTE ROCK 384568

(1h appr.) Rediffusion à 2h00

et mercredi, 10h00.

18h57 FAX 57 58843520

19h00 LES BOMBES 482549

Les plus grands succès de

l'heure. Rediffusion à 3h00 et

mercredi, 11h00.

19h30 1 X 5 108075

MICHAEL JACKSON (1re

partie). Rediffusion à 3h30 et

mercredi, 11h30.

19h57 FAX 57 89667907

20h00 MUSIQUE VIDÉO

732177

(



INDISPENSABLE POUR RÉUSSIR LES TESTS DE CONDUITE

Ce qu'il faut savoir pour conduire une automobile en toute sécurité. L'auteur y décrit en détail les lois et les règlements de la route ainsi que les techniques de conduite. Agrémenté d'illustrations claires, ce guide vous apprendra à vous comporter en conducteur courtois et avisé.

ILLUSTRATIONS EN COULEURS

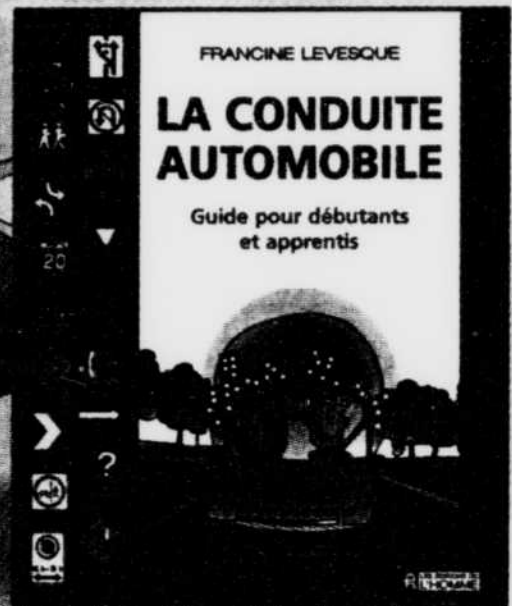
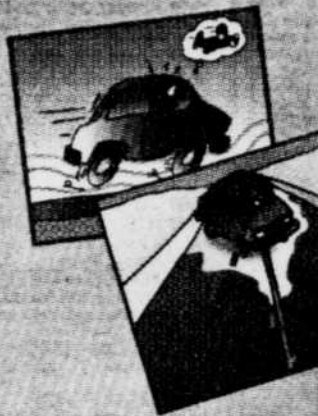

La conduite automobile
Francine Levesque
19,95 \$

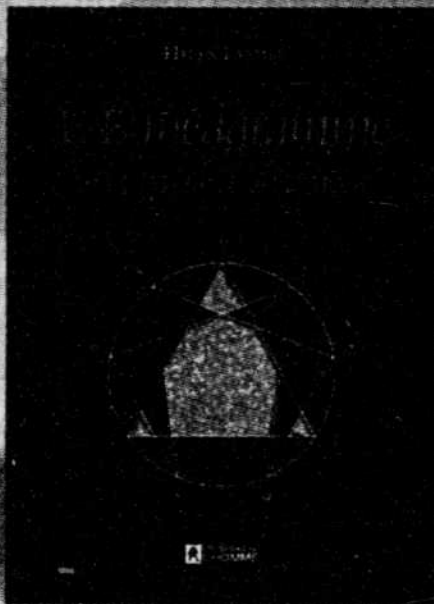

L'Ennéagramme est un outil d'évolution personnelle, psychologique et spirituelle qui peut aider tous ceux qui s'intéressent à la découverte de soi. Cette méthode, qui s'appuie sur la sagesse universelle, vous permettra de décortiquer les habitudes et les mécanismes trop bien ancrés qui vous empêchent de dépasser vos limites et d'accomplir votre véritable destinée.

L'Ennéagramme au travail et en amour
Helen Palmer
29,95 \$

LES ÉDITIONS DE L'HOMME

C'est bientôt la fête des Pères
Offrez-lui un livre qui le ravira!

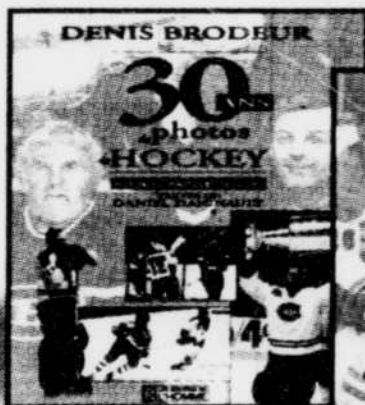

30 ans de photos de hockey

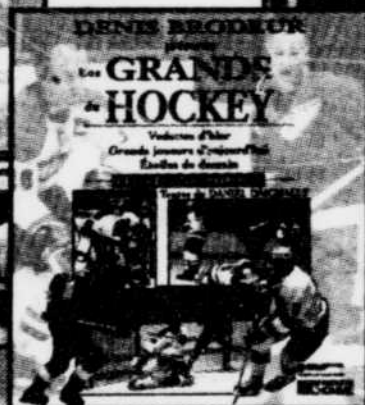

Les grands du hockey



Les gardiens de but au hockey

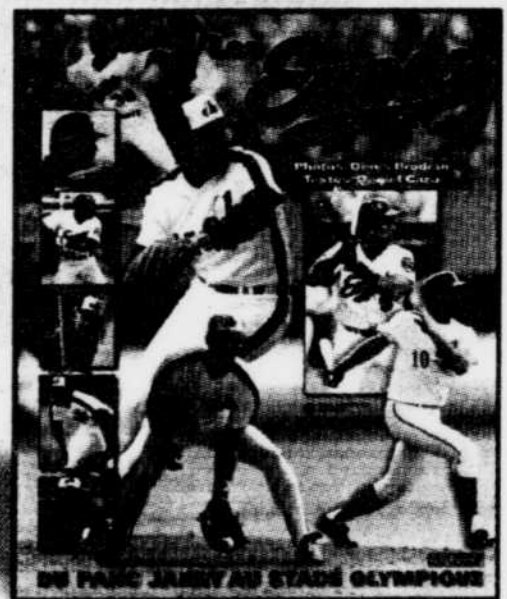

Les Expos
du parc Jarry au Stade olympique
Denis Brodeur et Daniel Caza
49,95 \$

**COUVERTURES CARTONNÉES
SUPERBES PHOTOS EN COULEURS**