

BIBLIOTHÈQUE
LE DÉFI
17 AVR 1979

L'OEIL RÉGIONALAL

10e année No. 6
BELOEIL
Mercredi 4 avril 1979
112 pages

le numéro 1 de la région

Le maire de Beloeil convoque les citoyens Page 2

AIBR: Une subvention d'un million annoncée prochainement Page 10

L'Argile Bleue réplique au syndicat des enseignants Page 10

La grande fête du Hockey Mineur de Beloeil Page 91

Cinéma Page 89

René Lévesque à Saint-Hilaire:

\$250 millions pour donner plus d'autonomie aux municipalités

Page 9

Québec tente de prendre le contrôle des logements pour retraités à Saint-Hilaire

Page 2

Le 22 mai!



Bernard Loiselle

C'est le mardi 22 mai prochain que les Canadiens seront appelés aux urnes pour choisir qui présidera aux destinées du pays pour les prochaines 4 ou 5 années.

Dans le comté, le député de Chambly et candidat libéral de la nouvelle circonscription électorale de Verchères, Bernard Loiselle, fera la lutte au candidat progressiste-conservateur, Armand Lefebvre,



Armand Lefebvre

un éducateur de carrière, âgé de 42 ans.

Aucun autre candidat n'a encore fait connaître son intention de briguer les suffrages des 75,000 électeurs du Comté de Verchères.

Voir l'éditorial en page 4 et les grandes lignes du programme de Bernard Loiselle en page 8.

MAIL MONTENACH

entre nous le mail montenach c'est chez vous

Boulevard Laurier, Beloeil

Baisse des loyers en perspective

Québec tente de prendre le contrôle des appartements pour retraités de Saint-Hilaire

Marc Ledoux

Les trois complexes d'habitation pour retraités situés au pied du mont Saint-Hilaire passeront bientôt sous le contrôle complet du gouvernement québécois, ce qui signifie que des locataires peuvent s'attendre prochainement à une baisse de leur loyer.

La Société d'habitation du Québec (SHQ) a en effet entrepris des démarches auprès de la

Société centrale d'hypothèques et de logement (SCHL) pour le transfert des hypothèques de deux de ces complexes ainsi qu'avec le notaire Roland Diamond, propriétaire et administrateur, pour le rachat des quelque 250 appartements groupés sous les appellations de Manoirs de la montagne (99 logements financés par la SHQ), Constructions Mont Saint-Hilaire (66 logements financés par

la SCHL) et les Manoirs Richelieu (78 logements financés par la SCHL). Les terrains sur lesquels sont construits ces bâtiments sont la propriété du notaire Diamond.

L'éventuelle prise de contrôle par la SHQ résoudrait les problèmes de tout ordre qui, depuis deux ans, rendaient difficiles les conditions de vie aux "Manoirs".

Si les négociations entreprises avec M. Diamond aboutissent, la SHQ deviendrait l'unique propriétaire des lo-

gements et en confierait l'administration à l'Office municipal d'habitation de Mont Saint-Hilaire.

IL FAUT ACHETER

Comme l'expliquait le député Jean-Pierre Charbonneau aux 125 personnes âgées venues le rencontrer le 26 mars dernier à la Salle des manoirs, le gouvernement du Québec n'est pas propriétaire des bâtiments. Les gouvernements fédéral et provincial n'en détiennent que les hypothèques (à taux privilégiés) et la seule possibilité est de négocier avec Roland Diamond pour s'entendre sur un prix d'achat. L'expropriation est possible mais n'est actuellement pas envisagée.

TROP CHER

Les négociations se déroulent depuis quelques mois et une offre a déjà été soumise par M. Diamond. Les chiffres n'ont pas été divulgués. Le Conseil du Trésor a refusé cette offre, la jugeant trop élevée, et a mandaté le président de la SHQ, monsieur Jean-Marie Couture, de négocier un prix plus acceptable compte tenu des avantages dont a jouit M. Diamond pour construire ces apparte-

ments.

Cette dernière décision a été prise le 15 mars dernier après que le projet eût été défendu devant le Conseil du Trésor par MM. Couture et Jean-Pierre Charbonneau, ce qui est inusité, les députés n'étant généralement pas admis aux réunions de ce Conseil de ministres.

"Monsieur Parizeau n'est pas contre l'idée, de commenter M. Charbonneau, mais il trouve difficile de débiter des crédits pour résoudre un problème social,

ce qui est bien, mais qui ne crée pas d'emplois en cette année de priorité à l'économie.

OPTIMISTE

Dès que les transactions seront complétées, les appartements deviendraient des Habitations à loyers modiques (HLM), ce qui signifie que les loyers seraient calculés à partir de nouvelles normes, celles de la SHQ, basées notamment sur le revenu des locataires.

"La plupart des locataires peuvent s'attendre à une baisse des

loyers prochainement" a souligné le député de Verchères qui voit la solution de ces problèmes avec soulagement.

Au moment de notre entretien, M. Charbonneau était particulièrement optimiste à la suite d'un tout récent appel téléphonique du président de la SHQ.

Aux 250 actuels logements viendra s'ajouter dans l'année un complexe de 44 autres appartements, construit par la SHQ et administré par l'Office municipal d'habitation.

Clic!



Maintenant que la glace est totalement fondue, les déchets qui jonchaient sa surface sont partis rejoindre les autres au fond de la rivière. C'est mieux ainsi, non? (Photo: Christian Hébert).



Le député Jean-Pierre Charbonneau s'est dit optimiste quant au règlement prochain des nombreux problèmes qui assaillent les appartements pour retraités de Saint-Hilaire. (Photo: Jean-Claude Adam)

La vente du réseau électrique

Le maire de Beloeil convoque les citoyens

Le maire et les conseillers de la Ville de Beloeil invitent la population à une rencontre d'information qui aura lieu le 18 avril 1979 à 20 heures au Centre Culturel concernant la vente du réseau électrique à l'Hydro-Québec.

Comme la plupart des citoyens sont déjà au courant qu'une entente de principe était intervenue entre la Ville de Beloeil et l'Hydro-Québec concernant la dite vente, que la discussion avait été entamée il y a deux ans et que pour satisfaire à la loi nous devons

tenir un référendum où les propriétaires seulement ont le droit de vote, pour permettre la réalisation de cette vente et afin de renseigner nos citoyens le mieux possible sur le sujet; nous vous donnons rendez-vous au Centre Culturel, le 18 avril prochain et nous serons à votre disposition pour tout autre renseignement que vous désirez obtenir.

JACQUES MEUNIER,
maire.

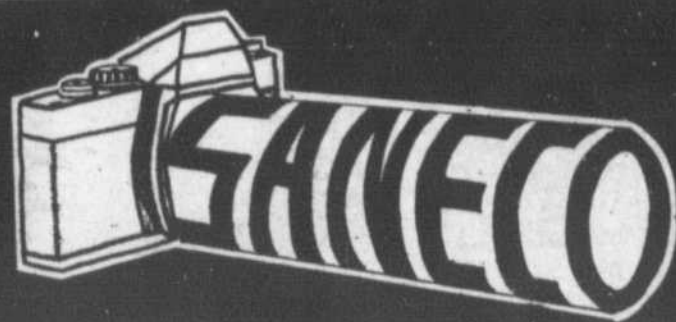

MAIL MONTENACH, BOUL. LAURIER, BELOEIL

25% DE REDUCTION
SUR FINITION
DE FILMS OU
UN FILM GRATUIT

PHOTO
PASSEPORT
PRÊT EN 5 MINUTES
SERVICE DE PHOTOCOPIE

VALIDE JUSQU'AU 14 AVRIL 1979

SPECIAL FILM POUR PAQUES

FILM COULEUR 12 POSES	\$1.29
FILM COULEUR 20 POSES	\$1.59
FILM COULEUR 24 POSES	\$1.75
FILM COULEUR 36 POSES	\$2.20

DIAPPOSITIVES
TRAITEMENT INCLUS

AGFACHROME 36 POSES 2 pour \$10.00
FUJICHROME 36 POSES



Flip Flash
et
Magicubes
Seulement
\$1.99



Sur la scène municipale

PAR MARC LEDOUX

Un autre pont sur la rivière?

Le village de Saint-Denis veut rejoindre Saint-Antoine par un pont qui enjambrerait la rivière Richelieu. Il demande donc à l'Union des municipalités de la Vallée du Richelieu (UMVR) de former un comité intermunicipal qui aurait le mandat de monter un dossier que l'UMVR porterait à l'attention du gouvernement québécois qui, comme tout le monde sait, dispose de très larges disponibilités budgétaires...

On en reparlera à la prochaine assemblée de l'UMVR le 25 avril prochain.

Saint-Basile dépose son plan triennal d'immobilisations

Le Conseil de Saint-Basile a approuvé le plan triennal d'immobilisations préparé par son secrétaire-trésorier. Ce programme prévoit que Saint-Basile dépensera près de \$4.7 millions au chapitre des immobilisations pour les années 1979, 1980 et 1981.

La plus grosse part de ces prévisions de dépenses ira en travaux publics (nouvelles rues, trottoirs, éclairage, pavage, extension et réparation aux réseaux d'égoût et d'aqueduc) et totalise \$3.372,000. La quasi-totalité de cette somme est destinée à l'aménagement des nouveaux développements domiciliaires et sera donc récupérée via les taxes de Travaux Publics.

Le reste se répartit en achat de terrains pour fins municipales (\$45,000), en achat de machinerie et véhicules (\$362,000), en rénovations à faire, en 1979, à l'hôtel de ville et au garage municipal (\$125,000) et en aménagement de parcs (\$175,000). Le reste est affecté à des dépenses diverses, la plus importante se fera en 1980 alors que le Conseil dépensera \$180,000 pour la confection d'un plan directeur d'aménagement et d'un nouveau rôle d'évaluation.

Bientôt une clinique médicale

Le Conseil a amendé le règlement de zonage de la Ville pour permettre la construction d'une clinique médicale sur la rue Longueuil, près du boulevard Taillon et de la rue Principale. La construction devrait commencer incessamment.

C'est de la Ville de Beloeil que Saint-Basile louera un balai économique pour faire le grand ménage du printemps dans ses rues.

La Fête nationale du Québec, on y pense de bonne heure à Saint-Basile. Le Conseil, sous la recommandation de son directeur des Loisirs, vient en effet d'autoriser la location d'une grande tente qui abritera les festivités de la fête du 24 juin. La facture se monte à \$1850.

Une Buick

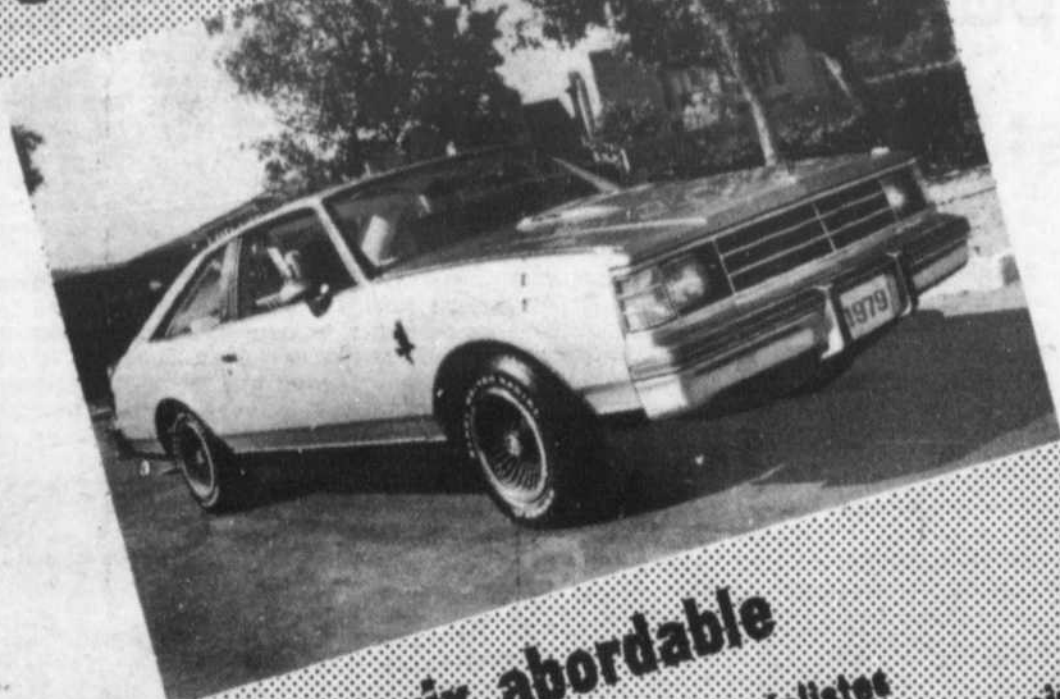

à un prix abordable

Voilà ce que l'équipe des spécialistes Des Champs vous offre en spécial cette semaine

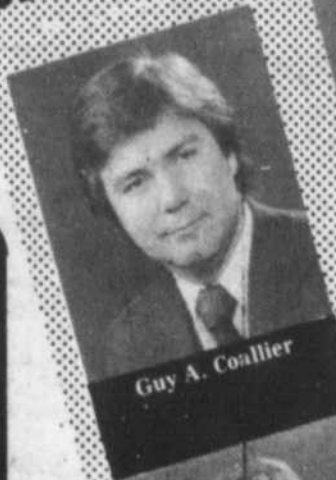

Guy A. Coallier

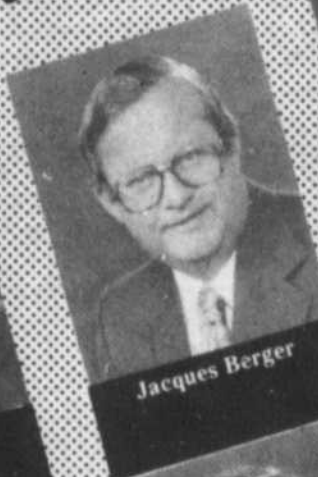

Jacques Berger

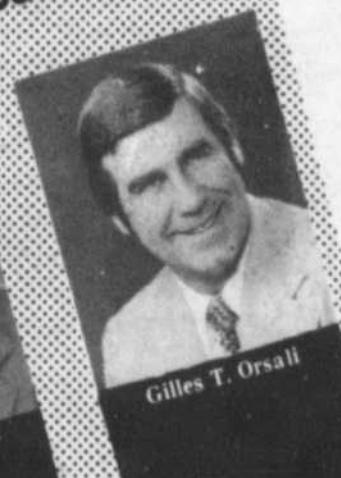

Gilles T. Orsall



Ronald Besselle



Jean Côté



Jacques Boucher

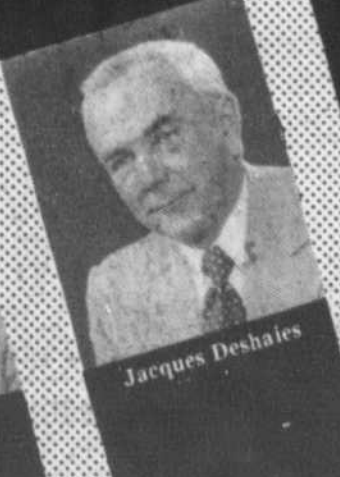

Jacques Deshaies

**PONTIAC
BUICK**

CAMIONS GMC

DES CHAMPS

GM

Plan de protection continue
3 ans 80,000 kilomètres

GM

la clé

Des Champs

PONTIAC • BUICK • GMC

Ouvert tous les soirs
jusqu'à 9.30 p.m.

467-3304
861-4481
355 Laurier
Mt-St-Hilaire

Éditorial

Du pays au comté, c'est un départ!

Le 22 mai prochain, c'est un mardi, les Canadiens seront appelés à élire ceux qui présideront aux destinées du pays pour les prochaines 4 ou 5 années. A cause d'une conjoncture économique difficile et de l'imminence d'un point tournant majeur de la crise constitutionnelle, ces élections sont sans doute les plus importantes de ce siècle.

Si la position des libéraux est encore excellente au Québec, là où les problèmes engendrés par la crise constitutionnelle sont perçus avec plus d'acuité, elle l'est nettement moins dans l'ouest du pays où les chinoïseries du bilinguisme et les pétrodollars albertains ont généré une vive insatisfaction envers le gouvernement de Pierre Trudeau.

Les derniers sondages indiquent que les conservateurs n'ont pas réussi la percée qu'ils tentent de faire au Québec depuis plusieurs années. La personnalité de leur chef, le peu de francophones de premier plan et ses positions nettement moins enthousiastes sur le bilinguisme "coast to coast" contribuent au peu d'attrait qu'il exerce sur l'électorat francophone. A cet égard, si Claude Wagner occupait la place de Joe Clark, la situation serait sans doute bien différente.

Il y a risque d'un certain clivage qui, en concentrant chez les anglophones une majorité de députés conservateurs donnerait dans un certain sens raison aux tenants de la Souveraineté-Association et placerait un éventuel gouvernement conservateur dans une position difficile pour "ne pas négocier".

Cette éventualité est d'autant plus plausible que la récente venue de Fabien Roy à la tête des créditistes est de nature à priver les libéraux d'une partie du vote des nationalistes québécois et des francophones hors Québec.

On ne peut toutefois pas dire que les jeux sont faits. Chacun des deux camps ont eu tout le temps voulu pour fournir ses armes, les élections étant attendues depuis un an. Il nous reste à espérer que le spectacle ne prendra pas le pas sur une définition claire des enjeux en cause et des solutions proposées.

Au niveau du comté (la circonscription électorale de son vrai nom), Bernard Loiselle, député de Chambly et candidat libéral du nouveau comté de Verchères fera la lutte au conservateur Armand Lafebvre, un ex-directeur d'école de 42 ans qui semble avoir été assez actif du côté de Boucherville qu'il habite depuis 17 ans.

Bernard Loiselle a été élu pour la première fois en 1974 avec une majorité de 19,000 voix. C'est un avocat de 30 ans, et il a succédé au libéral Yvon L'Heureux. Ses états de service à la Chambre des Communes sont satisfaisants, il est secrétaire parlementaire du ministre de l'Industrie et du Commerce et à ce titre possède bien la plupart des dossiers économiques. Ce sera un candidat difficilement délogeable par M. Lafebvre. D'autant plus que ce dernier n'a pas d'antécédents politiques et n'a pas encore pu faire valoir ses prises de positions devant une tribune d'envergure malgré une présence physique soutenue aux quatre coins du comté depuis au moins un an.

Aucun autre candidat n'a fait connaître son intention de briguer les suffrages et, sauf une grosse surprise, la lutte se déroulera entre ces deux-là, avec avantage au coureur libéral. C'est un départ!

Marc Ledoux

PROJET DE PISTES CYCLABLES À ST-HILAIRE ?

OU...

"COMMENT FAIRE DU
VÉLO DE FOSSÉ!"

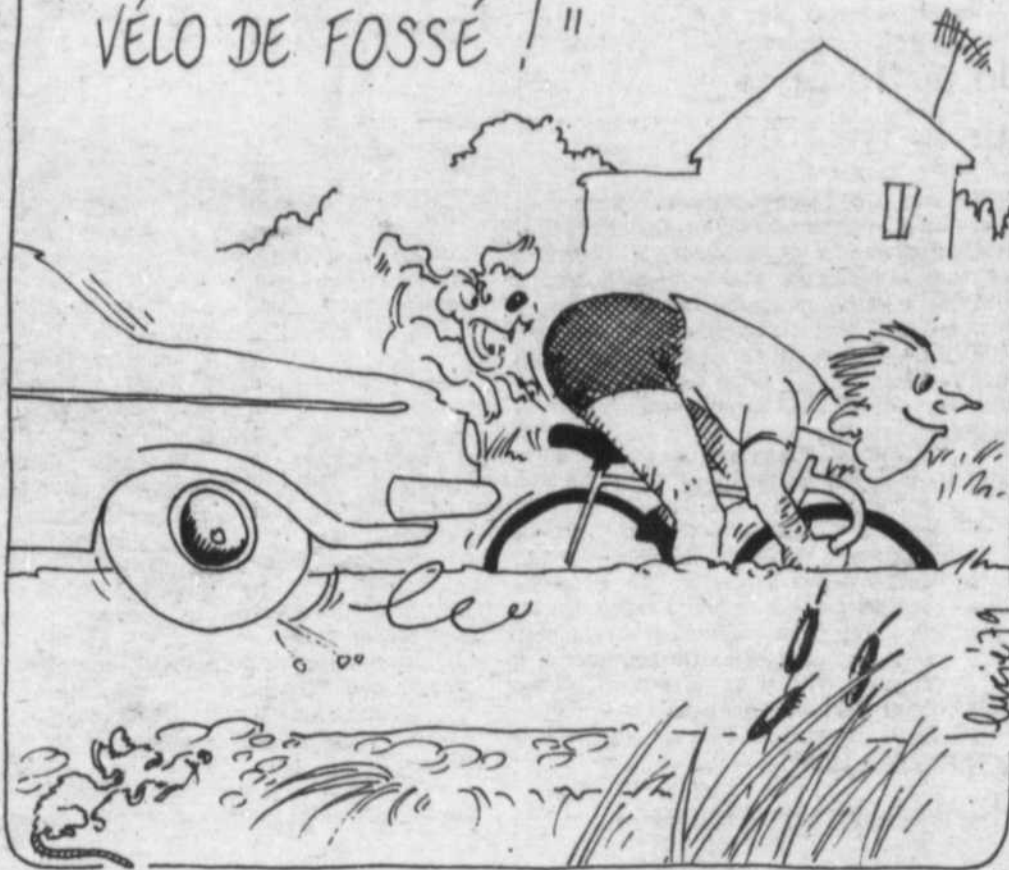

A votre service...

L'Oeil Régional publiera avec plaisir, et gratuitement, toute nouvelle ou commentaire de ses lecteurs pourvu que les conditions suivantes soient respectées:

Les communiqués d'information de tout ordre doivent être parvenus aux bureaux du journal avant le vendredi matin à neuf heures [Vous pouvez déposer vos textes en soirée dans la boîte aux lettres située près de la porte principale].

Tous les textes doivent être dactylographiés à double interligne pour en faciliter la correction.

IMPORTANT: Veuillez mentionner à la fin du texte vos nom, adresse et

numéro de téléphone afin que nous puissions vous joindre si cela s'avérait nécessaire. Indiquez également si vous voulez que votre nom soit publié. [La mention du nom et de l'adresse est obligatoire dans le cas des lettres ouvertes].

Le même communiqué ne sera pas publié plus d'une semaine.

L'Oeil Régional ne peut s'engager à faire paraître tous les textes qui lui sont soumis. Il se réserve le droit de modifier ou d'abrégier ces textes.

Pour des cas particuliers, communiquez avec le journal.

L'OEIL REGIONAL

Fondé en 1970

Tirage certifié: 19300 copies.

Hebdomadaire régional desservant les municipalités de Beloeil, Mont Saint-Hilaire, Otterburn Park, McMasterville, Saint-Basile-le-Grand, Saint-Jean-Baptiste de Rouville, Saint-Mathieu de Beloeil, Saint-Charles, Saint-Marc, Saint-Antoine, Sainte-Madeleine, et Saint-Denis-sur-Richelieu.

Directeur:

Guy Gilbert

Rédacteur en chef:

Marc Ledoux

Collaborateurs et correspondants:

Véronique Désilets, Jean-Marc Bouchard, Lucie Fortier, Lucille Pâquet, Marc Béland, Jertrude Venne-Hébert, Doris Lussier, Ruth Griffiths, Pascal-André Rheault-Boissé, Michel Lamoureux et Sam Souris...

Photographes:

Christian Hébert, Jean-Claude Adam

Publicitaires:

Ginette Malo, Raymond Lesage.

Conception graphique:

Christian Bourgeois.

Adresse:

513, boulevard Laurier à Beloeil J3G 4H8

Téléphone:

Bureau: 467-1821, rédaction: 467-0567.

Dépôt légal:

Bibliothèque nationale du Québec.

Imprimerie:

Roto-Lito, Saint-Jean.

Toutes reproductions des annonces ou des nouvelles est interdite sans autorisation écrite.

commentaires

Une alternative raisonnable au coûteux projet de salle des loisirs à McMasterville

Dans l'Oeil Régional du 28 février, vous étiez informés de la part du Conseil municipal de McMasterville d'un projet de construction pour un Centre Sportif et Culturel. Ceci est survenu très soudainement et seules des rumeurs laissaient planer ce projet, ce qui demeurait officieux.

Par la suite, lors d'une assemblée municipale, le lundi 5 mars, les faits se concrétisaient et nous étions informés d'un projet de construction au coût de 550,000 dollars dont 300,000 dollars seraient absorbés par les contribuables. De nombreuses interventions furent faites de la part des citoyens, entre autres sur la rentabilité du projet, les besoins (le pourquoi et le comment d'un si grand centre) et bien d'autres encore. Finalement, une demande fut adressée au Conseil municipal dont voici la teneur:

CENTRE SPORTIF & CULTUREL

Nous, soussignés, demandons au maire et conseillers de McMasterville une nouvelle étude pour le projet du Centre Sportif et Culturel.

Première suggestion:

- premier plancher: une glace avec une centaine de sièges.

- deuxième étage: aménager ou disposer les locaux dans une grande salle qui pourrait être divisée par des cloisons mobiles.

Deuxième suggestion:

- Avoir des locaux adjacents à l'enceinte qui recouvrirait la glace.

Buts recherchés:

- Servir à toute la population: jeunes et moins jeunes.

- Réduire la dette en s'appropriant d'un service de glace qui présenterait des revenus.

Et pour donner plus d'impact, cette demande fut entérinée ou signée par 250 propriétaires. Cette action faisait suite à une requête du maire Borremans, fournissant trois cents signatures de propriétaires s'objectant au projet de salles et par le fait même, approuvant la demande d'une nouvelle étude.

Si on relit cette demande, il faut bien concevoir ceci: on demandait de faire une nouvelle étude concernant une surface glacée incluant des salles et non la construction d'une aréna simplement. Enfin, le but de cette démarche était tout simplement d'en arriver à un compromis afin de trouver une solution qui puisse satisfaire tout le monde.

C'est jeudi, le 8 mars, que le Conseil municipal se réunit en assemblée publique pour une première séance d'information. C'est à ce moment-là que la pétition de 250 noms fut présentée mais que peu de considération fut portée à cette demande

dûment signée. Il faudrait préciser un point très important, on vous demandait, M. le maire et MM. les conseillers, une réponse à cette demande en des termes très clairs, non mitigés et non dissimulés. Nous ne sommes pas venus pour parler d'aréna comme vous le disiez si bien, ce soir-là, M. le maire, mais plutôt pour connaître votre réaction ou votre action suite à cette demande.

Ce sont des salles qui coûtent beaucoup en plus d'un coût d'opération élevé (taux d'emprunt, chauffage, électricité, gestion, entretien) et qui offrent une très mince rentabilité. Une étude comparative serait intéressante sur le plan administratif entre la demande que nous avons faite en comparaison du centre proposé.

Marcel Toupin,
Pierre Laviolette,
Yves LeRoyer,
Jean-Pierre Richard,
contribuables de McMasterville.

Le prix des aliments: une FOLI(e)?

Saviez-vous qu'il existe depuis peu au Québec une lutte organisée contre l'inflation galopante. En effet, à travers la Ligue des Femmes du Québec, un nouveau mouvement de protestation a pris naissance, appelé: "FOLI" (Femmes Organisées Luttent contre l'Inflation).

Ce mouvement devient alors un pendant du mouvement ontarien (WARP) qui existe déjà depuis quelque temps.

Chaque semaine, plusieurs chaînes de radio et différents quotidiens, acceptent de diffuser la liste d'une dizaine d'aliments à boycotter, et ce, évidemment dans le but d'amener éventuellement les grandes chaînes d'alimentation à baisser le prix de

ces aliments. Selon madame Laurette Sloan, présidente de la Ligue des Femmes du Québec depuis 1974, la réponse des différents médias a été très positive; tout le monde accepte de collaborer.

Ce qui est encore plus important, à mon avis, c'est la réponse de chacun de nous face à cette situation alarmante qui nous concerne tous en tant que consommateur. Considérant le fait que le prix des aliments a grimpé de 21.7% depuis l'an dernier, je pense que l'on ne peut rester indifférent devant ces chiffres qui parlent d'eux-mêmes. Si nous pouvons agir, c'est ensemble que nous devons le faire, et ce, d'une façon soutenue durant les prochains

mois. En Ontario, les résultats du boycottage sont déjà concluants.

J'invite toutes les consommatrices à se procurer, à chaque semaine, (mardi ou mercredi) la liste des aliments à boycotter, via leur quotidien ou la radio. Celles qui désirent en savoir davantage sur le mouvement (FOLI), peuvent le faire en communiquant avec le bureau de la Ligue des Femmes du Québec au numéro 845-3796.

Denise Picard Fortier,
rue De La Rocque,
Mont Saint-Hilaire

Pas vite les Postes!

Il arrive que des lettres prennent beaucoup de temps pour être livrées. C'est ce qui est arrivé dans le cas d'une facture envoyée par l'Oeil Régional, postée à Beloeil le 21 décembre 1978 et adressée à un bureau du boulevard Laurier, également à Beloeil. Cette lettre est parvenue à son destinataire le 27 mars 1979.

96 jours pour livrer une lettre! C'est beaucoup mais au moins, elle a été livrée à l'adresse indiquée, ce qui n'est pas toujours le cas...

REPARATION AUX PLUS BAS PRIX EN VILLE ET LE PLUS RAPIDE

BIJOUX AU PRIX DE LA MANUFACTURE



515 Boul. Laurier, Beloeil
467-6292 — 467-0574
"face au Canadien Tire"

POUR UN TEMPS LIMITE

50%

de réduction
sur toute la marchandise
en magasin

REPARATION AUX PLUS BAS PRIX EN VILLE ET LE PLUS RAPIDE



Centre de Décoration Professionnelle

Salon Salvador

1 visite au magasin chez nous vaut 1,000 mots



515 boul. Laurier, Beloeil
(Face au Canadien Tire)

Service de décoration à domicile
467-6292 467-0574

S.O.S. du Manitoba

Comme une bouteille qu'on lance à la mer, un citoyen francophone du Manitoba nous lance un S.O.S., M. Gérard Boulet de St-Boniface, que nous ne connaissons que par sa lettre, se sent encore francophone malgré toutes les difficultés auxquelles les Franco-Manitobains se sont heurtés depuis un siècle.

Cette lettre, c'est un témoignage vibrant de la ténacité des francophones hors-Québec mais aussi de leur absence de pouvoirs en raison de leur situation minoritaire.

Dans la lettre ci-jointe, il nous expose quelques éléments de la répression culturelle subie, par le contexte historique et la situation actuelle. Ce que M. Boulet et sa famille attendent de l'un des nôtres, c'est d'échanger le logement familial pour un an afin de permettre à leurs enfants de vivre l'immersion dans un milieu francophone. M. Boulet indique en outre que la famille avec laquelle l'échange se ferait pourrait alors vi-

siter sérieusement le Manitoba.

Nous n'avons aucune indication sur les perspectives d'emploi, le type de logement et de milieu scolaire à St-

Boniface, ni sur les intentions de M. Boulet à long terme. Serait-il disposé à s'établir définitivement au Québec, où le milieu culturel le satisfait sûrement?

Nous vous invitons donc à répondre à M. Boulet et à sa famille. Dans l'éventualité où leur demande d'échange serait infructueuse, ils auraient au moins la

possibilité d'établir un contact par correspondance avec la culture québécoise.

Faites-nous part de vos démarches!
Véronique Désilets

Saint-Boniface, Manitoba, 2 mars 1979

Lettre à la rédaction

Monsieur le rédacteur,

C'est une âme encore bien française, d'un coin de pays aussi en crise, qui vous tend la main avant qu'elle ne s'enlise complètement.

Vous n'êtes certes pas sans être au courant des difficultés qui nous font face à tous les tournants de route, non seulement pour épanouir notre patrimoine culturel, mais, voir même à le conserver.

Au Manitoba, la loi néfaste, dite "des langues" de 1890 avait pour but pur et simple, le génocide culturel des Canadiens-Français de la province. En ce moment, sa constitutionnalité est devant la Cour d'appel du Manitoba. Le verdict devra être rendu ces jours-ci, peut-être même le sera-t-il au moment où vous recevrez cette lettre. Ayant assisté à l'audition de la cause en appel (L'affaire Forest), je suis convaincu que les juges, très majoritairement, déclareront la loi de 1890 Ultra vires de la province.

Nonobstant toutes les difficultés que ces 90 années de persécution nous ont présentées, des milliers de Manitobains ont conservé leur langue, certains cependant et très malheureusement, à un niveau inférieur pour ne pas dire médiocre.

On a cru au salut lorsque notre ancien premier ministre, Ed. Schreyer, nous donna

la loi 113, laquelle nous permettait d'enseigner en français. C'était cependant une loi permissive et son application dépendait largement des Commissions scolaires. La plupart des commissaires étant anglophones, il est très facile de se les représenter avec les mains ouvertes devant nous!!! Vous voyez l'image, n'est-ce pas?

L'avènement de la télévision aussi n'a pas aidé notre jeunesse. Nous avons deux fillettes âgées de 11 et de 14 ans qui pourraient en ce moment tirer un immense bénéfice en étant soumises à une immersion totale en français. Alors mon épouse et moi (de Saint-Boniface au Manitoba) avons pensé que peut-être au Québec, dans votre arrondissement, il y aurait un couple qui aimerait échanger sa maison avec la nôtre durant une année, disons d'été à été. De même que cela se fait pour des vacances, nous le ferions pour un an. Nos enfants pourraient être inscrits à l'école locale et en même temps chacun pourrait visiter un coin de pays encore inconnu. Les maisons demeureraient meublées telles quelles, on ne ferait que changer de maison.

Pour plus de renseignements, prière d'écrire à:

Monsieur et madame Gérard Boulet
243, Promenade Enfield
Saint-Boniface, Manitoba
R2H 1B3

"La petite patrie" dans la cour du voisin

Il y a des gens pour qui le patrimoine culturel compte beaucoup, au point d'y consacrer de leur temps et de leur énergie. Ils étaient une douzaine il y a quatre ans - et bien qu'il y ait un roulement - ils sont maintenant 25 membres aux ateliers de la Petite Patrie.

La Petite Patrie, c'est aussi un atelier du service socio-culturel de la ville de Beloeil, animé par Claude Béland et subventionné en grande

partie par le Haut Commissariat à la Jeunesse aux Loisirs et aux Sports. L'idée de cet atelier vient de Claude Béland qui, il y a 4 ans, était convaincu sans y avoir vécu, qu'il y avait de l'histoire régionale à Beloeil.

Ils étaient donc réunis mardi dernier dans une vieille maison qu'on restaure avec patience et amour, dans une vieille maison qui a une âme, dans un village voisin, à Calixa-Lavallée. C'est dans une demeure

de ce village exceptionnel au point de vue du patrimoine qu'on a parlé restauration, histoire régionale en regardant un diaporama de Pierre-Louis Mongeau.

Une fois sur trois, la Petite Patrie se réunit pour une visite commentée, à l'extérieur de son local. Dans les autres cas, on invite des gens du milieu qui sont anthropologues ou qui s'intéressent particulièrement à une question du patrimoine, à donner une petite

conférence sur l'histoire ou l'architecture régionale, la tradition orale, le costume, etc.

La recherche architecturale, la vie du village aux XVII, XVIII et début du siècle, sont quelques-uns des projets de découvertes de la Petite Patrie. On dit même qu'il y aurait eu des Patriotes à Beloeil.

A la différence de la SHVR (Société d'histoire de la Vallée du Richelieu), la Petite Patrie s'intéresse à la "petite" histoire.

Leurs rôles sont d'ailleurs complémentaires et non concurrentiels. L'atelier amène d'ailleurs des projets à la SHVR qui agit comme caution morale. Les membres en sont quelquefois les mêmes.

Les gens de la Petite Patrie ont la conscience de l'ancien, le sens de la responsabilité du patrimoine. On devrait tous avoir la conscience de la Petite Patrie... [V.D.]

20% ESCOMPTE,
sur imperméables et tailleurs.

Jusqu'au 14 avril, 1979

Disponible dans toutes les grandeurs.

De 12 à 20 dans les points.

De 14½ à 24½ dans les demi-points.

Boutique
Distinction 12-24
331 BRUNELLE
BELOEIL
464-4500



Agence d'artistes

DJI-DJI

Case Postale 478
St-Basile le Grand
Qué. J0L 1S0

Bureau:
4425 Bellechasse
suite 104 Montréal
TEL: 514-729-7721
RES: 653-8312

prop. Ginette Tremblay Marks



le comité- jeunesse
du parti libéral du
canada

La décennie

Trudeau - ses réalisations

En plus d'avoir réalisé des transformations importantes dans le domaine de la politique étrangère, comme nous vous en faisons mention la semaine dernière, le gouvernement Trudeau a à son actif plusieurs autres réalisations dans des domaines très variés. Ainsi, dans les dix dernières années, nous avons pu en être témoins dans des secteurs comme la vie économique, l'identité nationale, l'individu, la politique sociale ainsi que pour ce qui est de l'utilisation des ressources. Aussi, cette semaine, nous nous attarderons spécifiquement au domaine de l'économie.

Depuis 1968, comme la plupart de nous en avons été conscients, le système économique mondial a subi plusieurs chocs. Le prix du pétrole a quadruplé, les sociétés multinationales ont pris beaucoup de vigueur, l'efficacité des outils économiques traditionnels a accusé un déclin, il y a eu un problème de stagflation. Aussi, même si l'opposition conservatrice tente toujours de faire croire que rien n'a été fait, il demeure que le gouvernement Trudeau a mis en place des programmes importants qui ont permis à l'économie canadienne de mieux se porter comparativement à celle de la plupart des nations industrialisées. Par exemple, on a connu la commission de lutte contre l'inflation, le programme de stabilisation et allègements fiscaux, la création du MEER et de l'Agence d'examen de l'investissement étranger, les mesures visant à la croissance de la petite entreprise et, en plus, l'établissement de Via Rail Canada Inc. Pour mieux comprendre ce travail positif qui a été fait, prenons enfin deux exemples concrets.

Premièrement, voyons ensemble à aller plus à fond dans le fonctionnement du ministère de l'Expansion économique régionale (MEER) qui fut créé en 1969. Afin d'atteindre son objectif principal c'est-à-dire réduire les inégalités régionales, les programmes du MEER ont toujours été articulés autour de trois grandes catégories: l'entente-cadre de développement de la loi sur les subventions au développement régional et les autres programmes spécifiques. L'entente-cadre de développement délimite pour chacune des provinces une stratégie de développement régional de base. La loi sur les subventions au développement régional a été adoptée pour susciter des investissements dans les régions à faible croissance et créer ainsi des possibilités d'emplois. Enfin, les autres programmes spécifiques ont été institués pour tenter de contrecarrer des problèmes propres à certaines provinces, régions ou populations.

Finalement, dans l'évolution du fonctionnement du ministère de l'Industrie et du Commerce, a été créée, comme nous en faisons mention plus haut, l'Agence d'examen de l'investissement étranger (AEIE). Ainsi, par le travail concret et toujours constant du ministre Jack Horner et de son secrétaire parlementaire, notre député, Bernard Loiselle, on a réussi à aider à l'économie du pays. Ce travail a permis à notre pays de

[Suite à la page 89]



pourquoi dire
oui
au référendum

Peuvent-ils dire non?

Un coffre sans outils.

Nous répétons qu'à notre avis les Québécois et les Québécoises ont besoin de tous les outils pour bâtir leur avenir. Comme disait, il y a quelques temps Jean-Pierre Charbonneau, "un coffre sans outils essentiels ça ne construit rien de solide". Il faut que les Québécois disent oui à la Souveraineté et oui à l'Association économique avec les autres provinces. "Oui! Mais s'ils ne veulent pas négocier une Association?" Voilà ce que me disait quelqu'un, cette semaine, au Centre Montenach de Beloeil. Les autres provinces peuvent-elles refuser de s'associer avec le Québec? De notre part, nous sommes persuadés que non.

Un succès boeuf.

Les Albertains apprécient les Québécois à leur juste valeur. Lorsqu'il s'agit de vendre, ils savent où est leur intérêt. Voici ce que dit un éditorialiste de Calgary dans le numéro de nov. 78 du journal "World of Beef". "No segment of Canada has a greater economic interest in Quebec's remaining in Confederation than do Western Canadian cattle producers. ...the Agricultural Economics Research Council of Canada reports that 35% of the beef slaughtered in Alberta goes to Montreal. This makes up 60% of the beef entering the Montreal market." Les Albertains seront sûrement intéressés par une association avec le Québec. Lorsqu'on vend 35% de sa marchandise à un client, on n'abandonne pas ce dernier pour une baliverne.

L'Auto-détermination vs "l'auto-mobilité".

L'Ontario voudra-t-elle s'associer avec le Québec? Demandons-le aux hommes d'affaires ontariens. L'Ontario produit la grosse part des automobiles fabriquées au Canada. Le Québec consomme 30% de ces autos n'en produisant pas 5%. Sans compter que le peu que l'on fabrique ici, l'est très bien fait: l'usine de Ste-Thérèse est l'une des plus productives des 52 usines de GM. Pas si mauvais nos travailleurs Québécois.

Bill Davis dit qu'il ne négociera pas l'Association. Cela ne tient pas debout. Il est évident que l'Ontario veut garder son client le Québec. Si Bill Davis ne veut pas, l'industrie de l'automobile va très aimablement lui suggérer de dire oui.

Les provinces voisines ne peuvent dire non.

Écoutons maintenant les propos d'un économiste "non-péquist" Abraham Rotstein de l'Université de Toronto.

"Il y a en Ontario pas moins de 105,800 emplois qui dépendent directement du marché québécois. Les entreprises ontariennes exportent annuellement au Québec pour \$4,6 milliards de biens manufacturés. Jamais les syndicats et les entreprises de notre province ne prendront le risque de créer 105,800 chômeurs de plus." (1)

Le professeur parle aussi de la sorte d'association économique qu'il pourrait y avoir entre les deux ou plusieurs partenaires. "...ce sont les entreprises qui s'intéressent le plus à une union monétaire avec le Québec." (C'est aussi ce genre d'association économique proposent les Congrès du P.Q. de Verchères et de la région Rive-Sud). (2)

Et que dire des Maritimes! Rotstein évalue à 9,000 le nombre de travailleurs de cette région qui tirent un emploi et des revenus du Québec. En Colombie Britannique 3,000 personnes ont un emploi relié à des exportations vers le Québec.

Ainsi donc, il est à l'avantage du Canada de s'associer avec le Québec et vice versa pour le Québec. L'Association, c'est la mise en commun, l'exercice en commun de certains pouvoirs.

Il ne s'agit pas de nous "séparer" mais de nous "dix-tinguer", de nous ré-associer par un nouveau contrat en une nouvelle et réelle Confédération.

[Suite à la page 89]

BOUCHERIE A. BRODEUR INC.

Jean J. de Grandpré, prop

LE CENTRE D'ECONOMIE ET DE CONGELATION

226 St-Hyppolyte
St-Hilaire
467-4003



949 Bernard Pilon
Beloeil
464-4501

CUISSES DE POULET



extra spécial

.89 li.

ROAST BEEF



côte nature
ou désossée

\$2.99 li.



ROAST BEEF

coupe française

\$2.99 li.



STEAK Tournedos

portion 6 à 7 on.

\$1.29 ch.

Poitrines de poulet

fraîches

10 li. pour **\$ 13.89**

BOEUF HACHE

mi-maigre

10 li. pour **\$ 15.89**

LONGE DE PORC

fraîche

\$ 1.79 li.

BOEUF HACHE

maigre

10 li. pour **\$ 20.89**

GIGOT D'AGNEAU

N.Z.

\$ 1.59 li.

TOURTIÈRE REGAL

16 oz.

.99 ch.



BACON

MAPLE LEAF
MARQUE BON APPETIT

\$ 1.29

RESERVEZ MAINTENANT VOTRE JAMBON POUR PAQUES,
FUME A L'ANCIENNE (NOIR)

POUR VOTRE CONGELATEUR, NOUS ACHETONS SPECIALEMENT DE JEUNES STEERS
(BOUVILLONS OU JEUNES TAURES B-1) PORTANT LE SCEAU CANADA APPROUVE.

Côte de boeuf

env. 350 li

\$1.59 li.

Devant boeuf

env. 200 li

\$1.39 li.

Longe complète

surfonge et T.Bone
env. 60 li

\$1.99 li.

Derrière de boeuf

Env. 175-200 li

\$1.85 li.

Bloc de boeuf

env. 100 li

\$1.49 li.

Cuisses de boeuf

env. 100 li
(fesse) env. 100 li.

\$1.79 li.

Surlonge steak

avec filet

\$2.09 li.

Côte de boeuf (ribs)

env. 40 li

\$1.69 li.

Longe courte

T.Bone env. 30 li.

\$2.09 li.

L'emballage et la coupe sont compris dans le prix
SPECIAUX EN VIGUEUR AUX DEUX BOUCHERIES BELOEIL ET ST-HILAIRE

Maison établie depuis 1920

"L'unité nationale passe par la santé économique"

Bernard Loisel lance sa campagne à Beloeil



C'est par une conférence de presse à son bureau de Beloeil que le candidat libéral Bernard Loisel a lancé sa campagne. Sa priorité: l'économie. [Photo: Christian Hébert]

Marc Ledoux

L'Unité Nationale, l'expansion économique, la qualité de vie, la lutte à l'inflation et la sécurité des approvisionnements énergétiques sont les cinq grands thèmes sur lesquels le Parti Libéral du Canada élaborera au cours des sept prochaines semaines de campagne électorale.

Trois jours après le déclenchement du "grand jeu", le candidat libéral du nouveau comté de Verchères, Bernard Loisel, convoquait les journalistes et donnait le coup d'en-

voi de sa campagne.

Economie d'abord
En plus d'être député de Chambly, M. Loisel est également secrétaire parlementaire du ministre de l'Industrie et du Commerce. A ce titre, il fait valoir que ses préoccupations sont d'abord économiques. La plus large part de ses interventions a d'ailleurs été réservée aux réalisations du gouvernement Trudeau dans ce domaine.

Possédant son sujet à fond, Bernard Loisel a tracé un tableau très

optimiste de la situation de l'économie des 10 dernières années. Repoussant du revers de la main les descriptions pessimistes, il a fait valoir que le Canada a été au cours de ces dix ans le pays industrialisé le plus créateur d'emplois (2,500,000 depuis 1968) et qu'au chapitre de l'inflation, l'écart entre le pouvoir d'achat d'un Canadien par rapport à celui d'un Américain s'était réduit, durant ces dix ans, de \$1,100. à, à peine \$300.

Selon lui, la situation économique du pays se compare avantageusement à celle de la plupart des autres pays industrialisés. Les dix ans d'expansion écono-

mique que son gouvernement promet constituent "un défi exaltant pour la jeunesse canadienne et un moyen d'assurer le bien-être des personnes âgées".

M. Loisel affirme que le gouvernement libéral a réussi à créer un climat de confiance propice aux investissements extérieurs.

Selon lui, la solution de la crise constitutionnelle passe par la santé économique du pays: "Autant qu'une nouvelle Constitution, bien à nous et pour nous, une décennie d'expansion peut rassembler tous les Canadiens dans une grande aventure commune, à la mesure de notre audace, de notre volonté

et de notre imagination".

Energie

Si le Québec "tire sur la couverture" quant à de nombreuses juridictions partagées, l'Alberta de Peter Lougheed cause également bien des maux de tête aux libéraux.

Insistant particulièrement sur ce dernier point, M. Loisel déclare que la question d'un approvisionnement énergétique sûr et à prix uniforme à travers le Canada est une pièce maîtresse de la présente campagne. Après avoir rappelé que le Québec dépend pour 80% de ses besoins en énergie du pétrole et du gaz naturel importé, le candidat libéral affirme que son parti s'est engagé à maintenir une politique nationale vigoureuse et équitable pour l'ensemble des Canadiens. "Ces besoins sont trop pressants pour être laissés uniquement entre les mains de sociétés privées américaines ou du seul gouvernement de l'Alberta" souligne-t-il. Il fait cependant valoir qu'il n'est pas question de remettre en cause le droit des provinces à la propriété et à la gestion de leurs ressources naturelles.

La Rive-Sud

Comme député de Chambly, Bernard Loisel entend mettre en oeuvre des politiques de centralisation de l'activité économique sur la Rive-Sud de Montréal.

"Notre production est trop éparpillée, dira-t-il, rationalisons-la en centralisant sur la Rive-Sud de façon à créer un tissu industriel viable".

Abordant le choix éventuel de la ville de Varennes comme site de la mise au point d'un procédé de fusion ther-

mo-nucléaire (un projet américain - soviétique qui nécessiterait des investissements de l'ordre de 25 milliards de dollars), M. Loisel a émis l'avis que l'accession du Québec à la souveraineté politique compromettrait grandement les chances de Varennes de devenir le premier centre mondial de la fusion nucléaire.

Le rapport Pépin-Robarts

"Les propositions émises par la Commission sur l'unité canadienne ne sont pas inconciliables avec les nôtres" d'avancer M. Loisel contredisant ainsi l'opinion de nombreux observateurs politiques qui voient plutôt dans l'attitude du premier ministre la volonté de ne pas tenir compte des principales recommandations des commissaires, dont celle de laisser aux provinces le soin de déterminer les droits linguistiques de leurs minorités.

M. Loisel prétend pourtant être prêt à s'asseoir avec les représentants du gouvernement du Parti Québécois afin de négocier de nouvelles règles du jeu sur la base de ce rapport.

Des prévisions

Interrogé sur la possibilité d'une division des votes des Canadiens qui irait dans le sens d'un vote majoritaire des anglophones vers les Conservateurs et des francophones vers les Libéraux, M. Loisel a dit ne pas y croire.

"Il est normal qu'après dix ans, un gouvernement soit remis en question, qu'on le lui laisse voir lors d'élections partielles, comme celles de l'automne dernier, mais j'ai la nette impression que

les Canadiens continueront à nous accorder leur confiance", a-t-il répondu.

M. Loisel s'est quand même échappé en disant qu'"au pire, on formera un gouvernement minoritaire" pour se reprendre tout de suite après en réitérant son assurance de fermer un autre gouvernement majoritaire.

Négocier avec le Québec

Dans l'hypothèse d'un "oui" clair lors du prochain référendum, M. Loisel a dit: 1) qu'il respecterait la volonté populaire, mais que 2) il ne négocierait pas la Souveraineté - association - c'est constitutionnellement impossible selon lui - et que 3) il proposerait plutôt au Québec de négocier avec les autres provinces.

Selon lui, ces dernières ont déjà clairement énoncé leur refus de négocier, ce qui forcera M. Lévesque à déclencher des élections qu'il perdra.

75,000 électeurs

Terminons en précisant que M. Loisel est député de Chambly depuis 1974. Il avait alors été élu avec une majorité de plus de 19,000 voix. L'ancienne circonscription de Chambly comptait 83,600 électeurs, la nouvelle circonscription électorale de Verchères perd les villes de Saint-Hubert, Saint-Bruno, Chambly et Richelieu pour gagner les villes de Saint-Hilaire, Otterburn Park, Saint-Charles et quelques autres le long du Richelieu.

Pour nous convaincre qu'il est l'homme de la situation dans le comté, Bernard Loisel disposera d'un peu plus de \$30,000.



Pour un buffet
froid et chaud
Buffet Réjean
Meilleurs buffets
de toute la région.

Notre devise chez-nous:
Le service est comme chez
vous

Buffet Réjean

Buffets chauds et froids

Buffets chauds et froids

Nous avons une variété infinie de suggestions.
La gamme complète de viande fumée, jambon canadien, rôti de porc, dinde.
Nos sandwiches sont variées à votre goût et elles sont accompagnées de salade
et hors-d'oeuvre.
Notre buffet chaud est entièrement composé de mets canadiens, il vous donnera
l'eau à la bouche.

370 St-François, St-Hyacinthe 774-2400
774-3330

Livraison gratuite
Excellente cuisine, menu varié et service de qualité.
Rejean Ducharme
Marcel Larivière

NOUVEAU

PAIN FRANCAIS MAISON COUSIN

IL EST PREFERABLE
DE RESERVER A L'AVANCE,
AVANT LE JEUDI MATIN

Pâtisserie Max

CENTRE D'ACHATS DOMINION
348 BOUL. LAURIER
BELOEIL

467-7542

N'oubliez pas de réserver
vos chocolats de Pâques.

René Lévesque devant l'UMVR

\$250 millions pour assurer plus d'autonomie aux municipalités

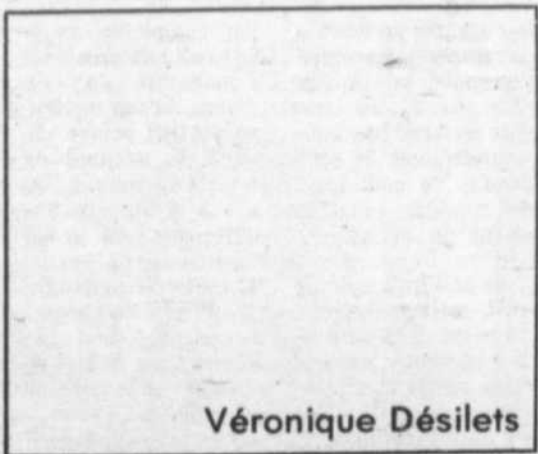

Véronique Désilets

C'est à la veille même du discours du budget que le premier ministre du Québec, M. René Lévesque, était la conférence invité de l'UMVR. Il y a annoncé en primeur les \$250 millions de revenus nouveaux pour les municipalités, qui leur assureront davantage d'autonomie.

Ces revenus proviendront de l'impôt foncier scolaire aboli (seule l'inadmissible,

c'est-à-dire ce qui n'est pas subventionnable, sera perçu directement par l'impôt scolaire) au profit des municipalités et à la concession aux municipalités du droit d'imposition de la taxe d'affaires.

En annonçant cette nouvelle, M. Lévesque a d'abord souligné que les municipalités demandaient plus de pouvoirs de perception (en raison des budgets

à augmenter) et l'autonomie des revenus, ce que la réforme fiscale dans le domaine municipal permettra. Il faut aussi, assure M. Lévesque, donner la garantie aux Commissions scolaires que leur budget ne sera pas diminué.

Cette réforme qui n'est pas parfaite selon M. Lévesque devra être ajustée au cours des prochaines années. M. Lévesque qui a aussi parlé de la nécessité d'une planification pour l'aménagement du territoire a reçu un accueil plutôt prudent des 400 auditeurs de l'UMVR, bien qu'il ait été remercié par le maire de St-Mathieu de Beloeil notamment, M. Jean-Guy Trudeau, d'avoir eu le courage de "passer la Loi 90", loi de la protection des terres agricoles.

Pour M. Lévesque, "la ruine galopante (et scandaleuse à notre époque) du territoire agricole" devait être contrée.

Le premier ministre du Québec a aussi fait constater à son auditoire que le manque d'aménagement du territoire coûte cher à réparer: l'eau, les écoles non-prévues, l'explosion urbaine, le transport non-planifié... Ainsi, l'aménagement intermunicipal requerra un "esprit de région". C'est en quelque sorte un conseil de comté renouvelé qui y présidera, constitué de gens qui ne se sentent pas étrangers l'un à l'autre. Cela suppose que ces conseils ne suivront pas le modèle des grosses régions administratives que l'on connaît déjà.

Pour les uns, les énoncés de M. Lévesque ont semblé rassurants sur le plan fiscal.

Pour les autres, le mode de subvention des conseils de comté

est à clarifier. Quoiqu'il en soit, "il ne faut pas mettre la charrue

avant les boeufs" selon M. Lévesque et tout dépend de la réac-

tion du milieu. "C'est aux citoyens de le dire", a-t-il ajouté.



400 personnes, membres de l'UMVR et invités spéciaux, avaient réservé leur soirée pour entendre MM. Lévesque et Charbonneau. [Photo: Christian Hébert]



Le Premier ministre du Québec, monsieur René Lévesque. [Photo: Christian Hébert]

La question du logement pour personnes âgées rebondit à l'UMVR

La question du logement pour le troisième âge a rebondi à la 76e réunion de l'UMVR (Union des Municipalités de la Vallée du Richelieu) à laquelle participaient comme conférenciers MM. René Lévesque et Jean-Pierre Charbonneau.

C'est le maire de St-Hilaire, M. Honorius Charbonneau qui a soulevé la question

"Y aura-t-il un centre d'accueil pour les personnes âgées à St-Hilaire?"

"C'est un fait qu'on est défavorisé pour le nombre de centres d'accueils dans la région de Montréal. Il y a effectivement un rattrapage à faire" a avoué M. Jean-Pierre Charbonneau qui a rappelé que 55 centres devaient être cons-

truits cette année au Québec, pour un coût de \$150 millions.

Cette année, le comté de Verchères a été favorisé, a expliqué le député de Verchères. C'est cependant à Contrecoeur qu'il eu son centre d'accueil. La difficulté d'obtenir un tel centre d'accueil pour St-Hilaire vient du fait qu'il en existe un à quelques

milles de là, le Pavillon Beloeil.

M. Lévesque a rappelé à l'auditoire que la population québécoise est vieillissante et qu'il faudrait s'orienter vers une politique de soins à domicile, d'abord parce que c'est plus humain et que cela permet aux personnes âgées de demeurer chez elles et ensuite parce que c'est moins coûteux. [V.D.]

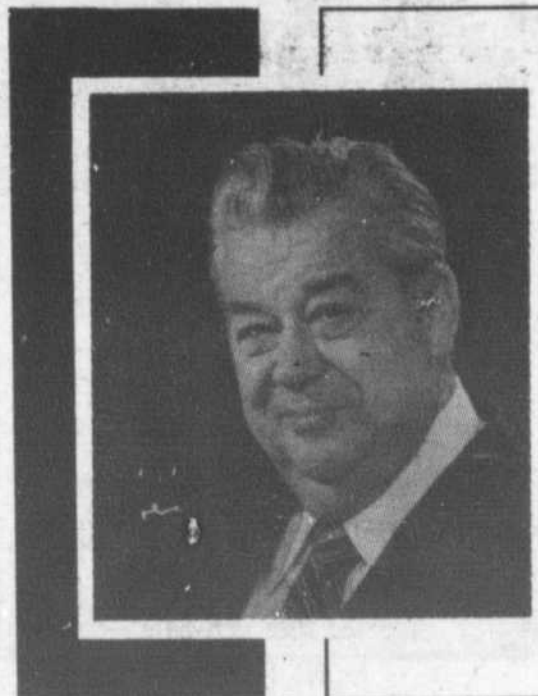

Vous planifiez une réception prochainement? Appelez-moi!
Il me fera plaisir de vous conseiller
Nous faisons la préparation et la livraison de votre buffet

Buffet Dupont Inc.

467-7215
25 ans d'expérience
Il faut le faire

LOCATION DE VAISSELLE

Valeur d'obligations municipales

TERMES DE 6 A 10 ANS

INTERET DE **10 1/2%** VERSE TOUS LES SIX MOIS



René Bourbeau

Pour réserver ces valeurs communiquez avec votre représentant régional.



GREENSHIELDS INCORPORÉE

FONDÉE EN 1910
4 Place Ville-Marie Montréal, Québec H3B 2E8

Téléphones:
Bureau: (514) 861-3831
Soir: St-Hilaire 464-4910

Le prolongement du réseau d'aqueduc de l'AIBR

Une subvention d'un million annoncée prochainement

Marc Ledoux

Le comité de l'Aqueduc Intermunicipal du Bas-Richelieu (AIBR) a reçu (enfin) l'assurance que le gouvernement québécois lui octroiera la subvention nécessaire au parachèvement de son

réseau.

C'est ce qu'a annoncé le député Jean-Pierre Charbonneau au cours d'une réunion de l'Union des municipalités de la Vallée du Richelieu à laquelle

participait le premier ministre Lévesque le 26 mars à St-Hilaire.

Une rencontre a suivi deux jours plus tard, mercredi dernier, à Québec en présence des administrateurs de l'AIBR et de ceux des services gouvernementaux et ministères concernés. Au cours de cette réunion, les chiffres et les données du projet ont été vérifiés de part et d'autre et les soumissions ont été étudiées de façon à ce que les deux corps publics s'entendent sur tous les points pour

éviter une contestation de chiffres par la suite.

SUBVENTION: PRES DU MILLION
Rappelons que jusqu'au 30 août dernier, le prolongement du réseau de l'AIBR était sérieusement remis en question à cause des normes du programme d'aide financière PAIRA qui ne subventionnait que les réseaux d'aqueduc desservant au moins 20 usagers par mille pieds de conduite. Après cette date et pour le cas particulier de l'AIBR, les normes

ont été modifiées de façon à inclure une possibilité de subvention si l'eau souterraine est de mauvaise qualité, ce qui est le cas dans ce territoire.

Les normes prévues que 75% du coût des travaux subventionnables peuvent être accordés. La partie subventionnable correspond aux travaux minimum nécessaires pour approvisionner tout le monde en eau potable. Si, comme ça semble vouloir être le cas, les administrateurs veu-

lent assurer un service de protection contre l'incendie, les tuyaux plus gros et les bouches ne sont pas subventionnables et sont déduits du coût total des travaux avant le calcul de la subvention.

On sait qu'à date, le coût estimé des travaux est de l'ordre de \$1.5 million. Le calcul de la subvention est en cours et on croit qu'elle atteindra le million de dollars.

DE L'EAU A STE-JULIE

Outre le fait de pou-

voir compléter son réseau afin de desservir l'ensemble des citoyens de son territoire, l'AIBR pourra désormais assurer un approvisionnement en eau à la ville de Ste-Julie qui le réclamait depuis longtemps. L'AIBR refusait d'entreprendre les travaux nécessaires tant que l'assurance de la subvention ne leur serait pas donnée.

On prévoit que le montant de l'aide gouvernementale pourrait être annoncée dans les prochains jours.

Impasse dans les négociations?

L'Argile Bleue riposte au syndicat!

Véronique Désilets

La balle des négociations entre la Commission scolaire de l'Argile Bleue et le syndicat des enseignants Richelieu-Yamaska est relancée. Cette fois, l'Argile Bleue riposte à l'attaque qui lui avait été faite par le syndicat des enseignants: "C'est le syndicat des enseignants qui crée l'impasse et son attitude nuit à la conclusion d'une entente en plus de détruire les relations de travail".

En nous faisant part de sa position, le porte-parole de la Commission scolaire de l'Argile

Bleue, M. Normand Reid, a tenu à rappeler le contexte historique des négociations. Ainsi donc, aux dernières négociations (1975), la Commission scolaire régionale de l'Yamaska a négocié seule avec le syndicat des enseignants Richelieu-Yamaska et les Commissions scolaires locales (Argile Bleue, Valmont et St-Hyacinthe) ont négocié ensemble avec le syndicat.

Rappelons que la semaine dernière, le syndicat des enseignants Richelieu-Yamaska

accusait la Commission scolaire de l'Argile Bleue de conduire les négociations dans une impasse par son refus de négocier à une table unique à cause du spectre de l'intégration.

M. Reid a qualifié ces propos de "procès d'intention" et a accusé le syndicat de pêcher par projection. "D'ailleurs, le syndicat des enseignants Richelieu-Yamaska, s'appuyant sur les plus mesquines considérations matérielles, a déjà annoncé publiquement son intention de faire obstacle, par tous les moyens, à l'intégration du primaire et du secondaire sur

le territoire de l'Argile Bleue. De là à soupçonner le syndicat de collusion avec les trois autres Commissions scolaires et de se comporter en vulgaire syndicat de boutique, il n'y a qu'un pas". "Il n'y a pas de situation conflictuelle entre les Commissions scolaires du territoire, comme tente de le faire croire le syndicat" a-t-il ajouté un peu plus tard.

Pour M. Reid, intégration et négociations sont deux choses bien distinctes. "Même s'il n'y avait pas le projet d'intégration, nous aurions préféré des négociations locales, par-

ce que nous avons des problèmes différents des autres Commissions scolaires au niveau des écoles primaires.

Appelé à s'expliquer sur les "problèmes différents", M. Reid a donné en exemple le nombre d'enfants par école qui est beaucoup plus élevé en moyenne à l'Argile Bleue que dans les autres Commissions scolaires (moyenne de 450 à 500 élèves par école à l'Argile Bleue, même si l'école St-Mathieu en a 1200 alors que les écoles des autres Commissions scolaires en ont 200 à 300 par école). Il en découlerait des problèmes diffé-

rents.

M. Reid a par ailleurs expliqué que les négociations locales avaient pour but de répondre à des besoins immédiats dans le milieu. D'autres Commissions scolaires locales négocient, seules avec leur syndicat d'enseignants (Lignery, Tracy, Sorel, Taillon notamment). Le porte-parole de l'Argile Bleue a ajouté que la loi est pour la Commission scolaire locale. Selon M. Reid, le code du travail oblige le syndicat à négocier avec chacune des locales si tel est leur désir.

L'Argile Bleue souhaite s'assurer de la plus large participation possible des gens concernés, aux négociations locales, pour une meilleure compréhension de la convention collective lorsque vient le temps de l'appliquer. Le comité stratège est formé de 10 personnes du milieu et le comité de négociation, de 4 personnes du milieu.

"On souhaite que le syndicat accepte de négocier de bonne foi" a conclu M. Reid qui avait convoqué le syndicat à déposer des offres pour vendredi dernier.

A TOUS NOS CLIENTS

UN NOUVEAU LOCAL

Un service professionnel... votre droit

AGENT LIMOCOLOR

DEVELOPPEMENT, AGRANDISSEMENT, reproduction de photos à partir de: PHOTOS, NEGATIFS, DIAPOSITIVES NOUS ASSEMBLONS LES FILMS SUPER 8 ET 8 MM, POSTER, CIBACHROME, CAMERA, CHAMBRE NOIRE, ETC...

PRAC

Les Productions Prac

409 boul. Laurier, Beloeil

464-3622

"face au terrain de golf"

ON PRODUIT AUSSI DES COMMERCIAUX, PHOTOS DE CATALOGUE, DU AUDIO-VISION OU DIAPORAMA D'INFORMATION

PROFITEZ-EN **ESCOMPTE D'OUVERTURE**

PRODUCTIONS DE

FILMS

AUDIO-VISIONS

PHOTOS

IL M'É FAIT PLAISIR DE VOUS ANNONCER L'OUVERTURE DE MON BUREAU DE COMPTABLE AGREE, DANS L'EDIFICE HANDFIELD AU 133 RUE MESSIER A MONT ST-HILAIRE



ALBERT DUPUIS

I HAVE THE PLEASURE TO ANNOUNCE THE OPENING OF MY CHARTERED ACCOUNTANT OFFICE IN THE HANDFIELD BUILDING, 133 MESSIER ST., MONT ST-HILAIRE

Le président du Parti québécois de Verchères commente le sondage de Radio-Canada



Le président du PQ-Verchères, M. Robert Prévost, a réitéré sa confiance en un "oui" majoritaire au prochain référendum. [Photo Christian Hébert].

Commentant le dernier sondage de Radio-Canada sur divers sujets relatifs au référendum, M. Robert Prévost, président du Parti Québécois de Verchères et vice-président de la région Sud, s'est dit encouragé par la sensible mais constante progression de l'option de la souveraineté - association.

Effectivement selon M. Prévost, l'opposition à la souveraineté-association diminue et le sondage de Radio-Canada démontre qu'il y a des différences très marquées entre les aspirations des citoyens québécois et canadiens: "Une fois de plus, cela démontre la nécessité pour les Québécois de se

prendre en charge pour réaliser pleinement leur projet de société".

Le sondage a révélé que la population hors-Québec se dit prête à négocier. A ce propos, M. Prévost a ajouté que l'opposition à négocier la souveraineté-association, position mise de l'avant par des leaders fédéralistes n'est que stratégique; "La population pense davantage en fonction des intérêts qui lient les deux nations. David Crombie, avant d'être rappelé à l'ordre par son chef, était en faveur d'une négociation avec le Québec advenant un oui au référendum" a-t-il ajouté.

Poursuivant son analyse du sondage, le pré-

sident du Parti Québécois de Verchères a déclaré que les anglophones hors-Québec n'avaient pas de leçon de démocratie à faire au peuple québécois: "L'autodétermination d'un peuple, même si la plupart des gens hors-Québec s'y opposent, c'est un droit inaliénable". M. Prévost a aussi indiqué qu'il eut été plus juste, méthodologiquement, de parler d'un droit à l'autodétermination plutôt que du droit à la sécession, tel que dit par Radio-Canada.

Par ailleurs, M. Prévost a souligné que certains types de réaction des anglo-Canadiens révélés par le sondage correspondent à ce que madame Solange Chaput-Roland a eu l'occasion de constater à la suite de son travail à la Commission Pépin-Robarts: "Les anglo-Canadiens ont besoin d'un autre choc, aussi renversant que celui du 15 novembre, pour se rendre compte que le statu quo est une option périmée, et que le Québec a besoin de plus d'autonomie. Dans ce sens, un oui au référendum est une chance pour les Québécois d'acquiescer enfin à une autonomie que de nombreux gouvernements, avant le 15 novembre, avaient préconisée.

Le fait que le rapport Pépin-Robarts soit peu

connu à l'extérieur du Québec indique bien pour M. Prévost à quel point l'intérêt pour la question constitutionnelle varie selon le degré d'autonomie souhaité par chacune des nations.

D'ailleurs, M. Prévost a dit espérer que l'action entreprise par le groupe CASA (anglophones Québécois pour la souveraineté-association) soit une occasion pour les anglophones de se référer à d'autres sources d'information que celles de média anglophones, fédéralistes par tradition.

Le président du Parti Québécois de Verchères a constaté que la Société Radio-Canada s'est crue obligée d'interviewer trois fédéralistes par partisan du oui au référendum. "Un péquiste vaut bien trois fédéralistes", a-t-il ajouté avec une pointe d'humour.

"Les résultats du sondage sont très encourageants pour l'option de la souveraineté-association. Avec confiance, en un oui majoritaire, nous continuons notre action de pénétration et d'explication de l'option".

Le document D'égal à égal édité par l'exécutif national du Parti Québécois résume assez bien le sens de la souveraineté-association, en termes clairs et compréhensibles par l'ensemble de la population.

le sourire de l'oeil



Lise Cartier, notre sourire, est avec Ginette Dufour co-proprétaire de la boutique "Le Carrefour du cuir", située au centre commercial Des Villas.

Partagée entre sa nouvelle boutique, sa maison et ses deux enfants, le seul souhait qu'elle puisse formuler c'est que tout continue à aller pour le mieux.



"PERON"

Folklore, blues

les 5, 6, 7 et 8 avril

ENTREE LIBRE

LA BOITE
POINTE VALAINE
OTTERBURN PARK

92 Connaught

464-0330

L'ABRI
CHAUSSURE

Chaussures pour dames et enfants
270 Boul. L'Heureux, Centre des Villas,
Beloeil

EN VEDETTE CETTE SEMAINE
LE SABOT POUR DAMES

10%

de réduction



P. Labrie, prop.

Beaucoup d'autres
modèles disponibles.

Chez l'abri vous
serez toujours
bien servis.

464-1216

VOYAGES
TRAVELAIDE LITEE

600 BOUL. LAURIER
MAIL MONTENACH
467-1171

Venez visiter nos bureaux et prendre une chance de gagner un voyage Skylark à Nassau sans obligation de votre part.

DETENTEUR D'UN PERMIS DU QUEBEC

VOYAGES
TRAVELAIDE

Au bon accueil des Canadiens depuis 45 ans
La grande agence du Canada français.
Venez consulter notre abondante
documentation à nos bureaux



mon oeil dans les coulisses

Avec Sam Souris

Les élucubrations d'un joueur de tennis

Réjean Allard, ex-président du Club Optimiste de Beloeil et directeur, à ses heures, chez DERS, les Distributions Electriques de la Rive-Sud Inc., est un véritable mordu du tennis!... Il se rend donc très régulièrement à l'Olympia de St-Hilaire pour y disputer des matches avec des adversaires marginaux de son calibre, soit des "pousseux de balles" de deuxième ordre dans le genre de Guy Faille, de la division "blindée" de la Communauté Urbaine de Montréal!... Toujours est-il qu'un bon dimanche matin, notre bon ami Réjean, toujours aussi "écarté" comme d'habitude, se présente à l'Olympia de St-Hilaire à 7 heures a.m. alors que les portes n'ouvrent jamais avant 8 heures!... Et ça, il le savait depuis longtemps!... Le "pauvre" s'était tout simplement trompé d'heure!... Non, mais "ça s'peux-tu"?... comme dirait Michel Forget!...

En remontant assez loin dans le passé, je puis évoquer une époque où être LIBERAL, c'était faire des largesses avec SON ARGENT A SOI!...

Les poissons et le pétrole

La nouvelle compagnie pétrolière FISHOIL qui vient de s'établir à St-Mathieu de Beloeil, suite à la récente découverte d'un important gisement de pétrole dans cette coquette municipalité de notre région requiert les services de nombreux employés (es) à tous les niveaux!... Cependant, une des conditions pour pouvoir se mériter un poste avec cette nouvelle entreprise: Il faut porter le nom de famille de "POISSON"!... (d'avril ou: non, peu importe!)... Les Arabes ne sont pas tellement friands d'astrologie!...

La plupart des femmes, comme les petits enfants, aiment dire "NON"!... Et la plupart des hommes, comme des imbéciles, les prennent au sérieux!...

Bonne fête papa!

C'est aujourd'hui, mercredi le 4 avril, l'anniversaire de naissance de mon père qui célèbre ses 76 ans!... Et croyez-le ou non, il est toujours aussi solide que le "roc de Gibraltar", comme dirait Jean Lajeunesse!... En plus de vous formuler mes meilleurs vœux de bonheur et de bonne santé, je vous souhaite de demeurer encore longtemps parmi nous!... Car ne l'oubliez pas Papa, vous demeurez toujours le "chef" de notre "clan" de "Souris"!... Et ça ne se remplace pas facilement!... Bonne fête "Pops"!...

L'idéal dans une famille, c'est que le père soit doux sous des dehors sévères,... et la mère sévère sous une apparente douceur!...

Sois belle et "tais-toi pas"

A Martine Archambault qui présentera au cours du mois d'avril, au Centre Culturel de Beloeil, une comédie musicale intitulée "L'auberge de la brise enragée", nous offrons nos meilleurs vœux de succès!... Si la qualité de sa pièce s'apparente à la douceur de sa physionomie,... c'est de loin le gage d'une réussite assurée!... Bonne chance Martine!... Et surtout ne vas pas te taire!...

Une femme qui n'a qu'un seul homme dans sa vie,... c'est un ANGE!... Une femme qui en a deux,... c'est un DEMON!... Mais celle qui en a trois... c'est toute une FEMME!...

Invitation aux lecteurs

Votre humble serviteur, Sam Souris, vous invite chers amis(es) lecteurs de l'Oeil Régional à lui écrire afin d'émettre vos commentaires sur cette chronique qui se veut à saveur humoristique (surtout)!... Vous pourrez également en profiter pour y inclure des potins d'intérêt général et même y glisser quelques anecdotes savoureuses pouvant déridier la masse de nos fidèles lecteurs!... Vous envoyez le tout à: SAM SOURIS, a-s: L'Oeil Régional, 513 boulevard Laurier, Beloeil, Qué., J3G 4H8!... Au plaisir de vous lire!...

Cordial salut!

Sam Souris

Poisson d'avril!

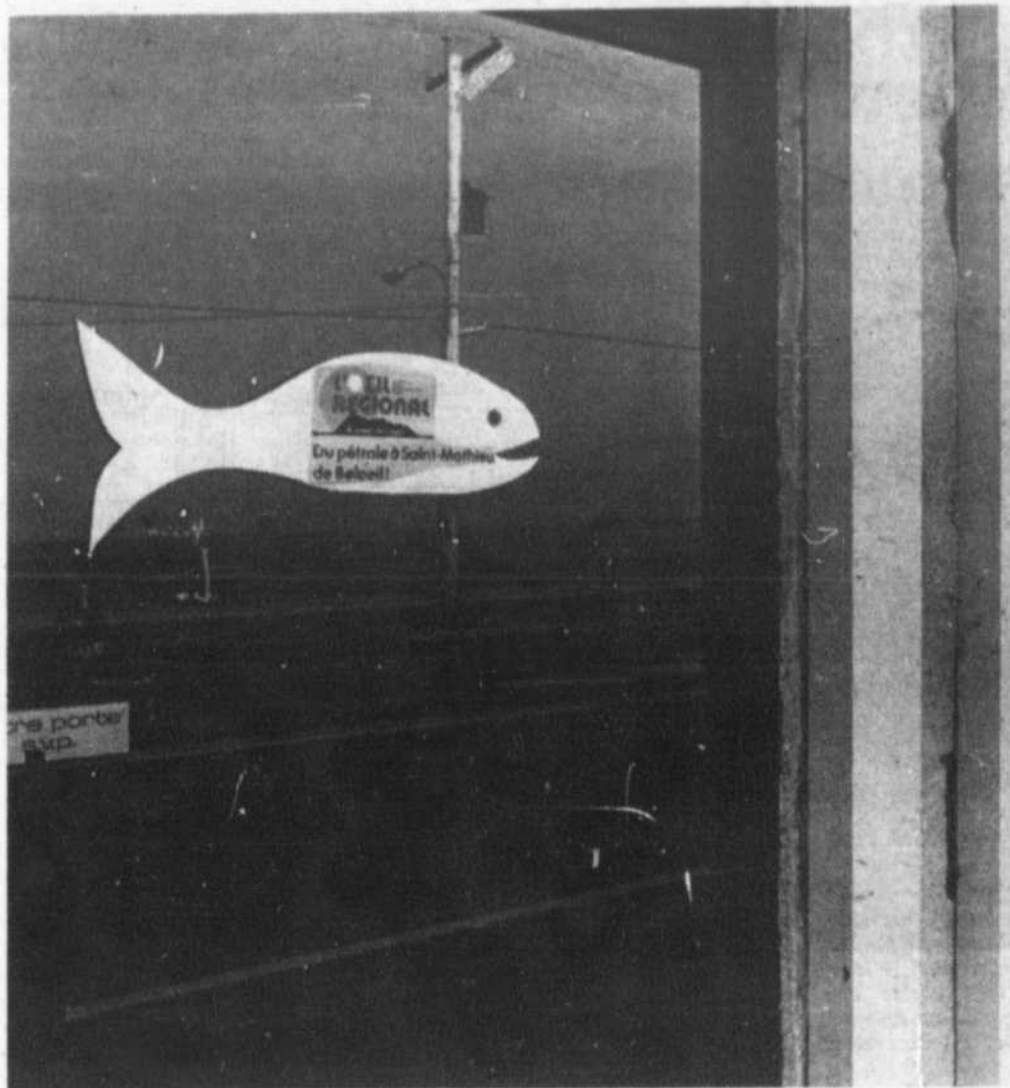

Rassurez-vous bonnes gens, l'air de Saint-Mathieu de Beloeil restera frais et pur. La compagnie Fishoil a décidé de surseoir à son projet d'exploitation de nos réserves de pétrole. Elle préférerait plutôt la construction d'une centrale nucléaire...[Photo: Christian Hébert]

Voyez notre

nouveau
calculateur
métrique

Canon
FC-52

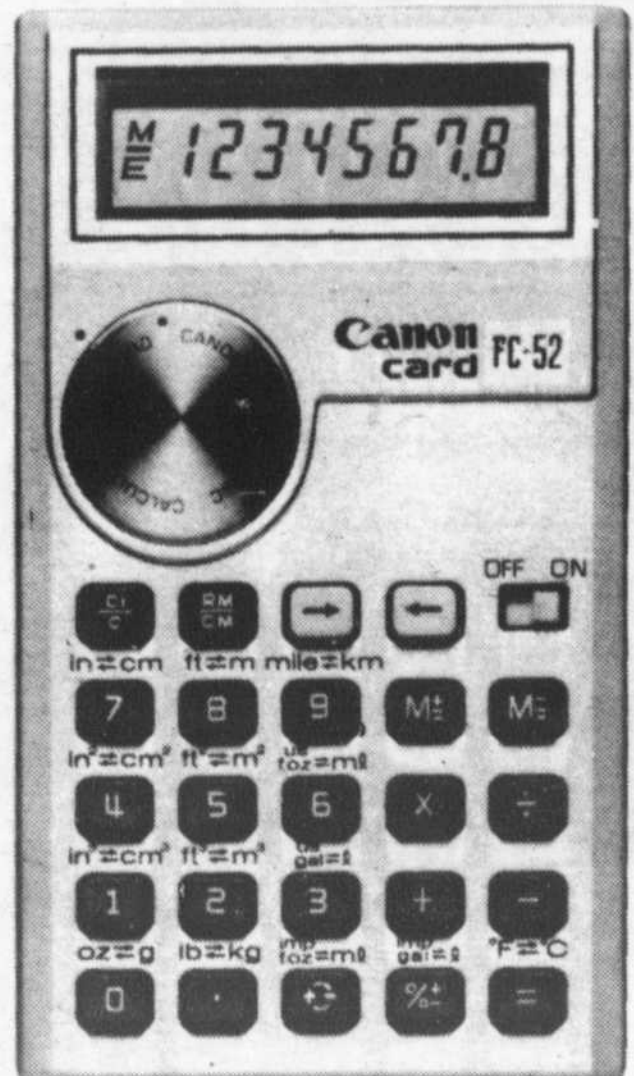

Il convertit
tous vos calculs
en système
métrique.

\$49.95



BIENVENUE CHEZ NOUS

librairie landry inc.

(VOISIN DE SEARS)

245 DUVERNAY BELOEIL 464-1072

La Crémaillère

La Crémaillère vous offre le confort de la haute cuisine traditionnelle française. Laissez-vous tenter par l'ambiance, le mobilier et le service impeccable.

La Crémaillère est l'endroit par excellence où l'on se fait plaisir et prend toute sa signification.

94 St. Wilfrid Laurier, Beloeil
pour réservation: 464-2427

Le PLQ-Verchères vise 3000 membres à la fin d'avril

Le 15 mars dernier avait lieu, lors du Conseil de direction, sous la présidence de M. Michel Gaudette, le lancement

officiel de la campagne de recrutement du Parti Libéral du Québec-Verchères. L'objectif de cette

campagne est de porter le nombre de membres du PLQ-Verchères, à trois mille. Deux grandes opéra-

tions sont cédulées dans le comté de Verchères:

1) OPERATION POLL: Chaque poll du comté devrait compter, au minimum, dix membres à être animés par un chef de poll dynamique et ouvert.

La présente campagne sera sous la présidence de M. Michel Geoffrion qui sera secondé par le responsable du service d'animation et d'organisation, M. Marcel Lacoste.

2) OPERATION COMMISSION JEUNESSE:

Sous la co-présidence de M. Pierre Laferrière et de Lise Poirier, responsables de la Commission Jeunesse, cette opération vise à favoriser l'implication du plus grand nombre de jeunes, de 18 ans à 25 ans, dans le présent débat politique.

Enfin, tous les membres et les nouveaux adhérents recevront le document présenté par M. Claude Ryan, lors du dernier conseil général du Parti Libéral du Québec, qui s'intitule "Pour choisir le Québec et le Canada".

Pour toute information concernant la présente campagne, veuillez communiquer avec le Secrétariat du Parti Libéral du Québec, 27 rue Michel, Beloeil. Tél.: 467-4368.



De gauche à droite: M. Marcel Lacoste, responsable du service d'animation et d'organisation, M. Michel Gaudette, président du PLQ-Verchères et M. Michel Geoffrion, président de la campagne de recrutement. [Photo: Christian Hébert].

ANTIQUITE

- Décoration et plantes de Pâques
- Artisanat [tabliers, oreillers, aprons, cushions]
- Books for collectors
- Verres canadiens, lamps.

OUVERTURE LE JEUDI 4 AVRIL

OPENING THURSDAY, APRIL 5th

Diane Simard Antiquaire inc.

545 Chemin des Patriotes Otterburn Park 464-0500



SUPER VENTE SURBOUM SINGER

VOYEZ LA DIANA* FUTURISTE! FANTASTIQUE! VOUS CHANGEZ LES POINTS D'UN SEUL TOUCHER D'UN BOUTON

ECONOMISEZ SUR LA MACHINE A COUDRE

\$50. DIANA 560

ENTIEREMENT ELECTRONIQUE ET A BRAS LIBRE.

Le fonctionnement à boutons-poussoirs de la Diana électronique vous permet de coudre avec facilité et uniformité. Ce modèle, une exclusivité de Singer, est maintenant disponible à seulement \$479.95. (Mallette* ou meuble en supplément).

- * Boutonnière incorporée
- * Sélection de points à boutons-poussoirs
- * Déroulement horizontal du fil
- * Indicateur pour le début du motif
- * Circuits à semi-conducteurs

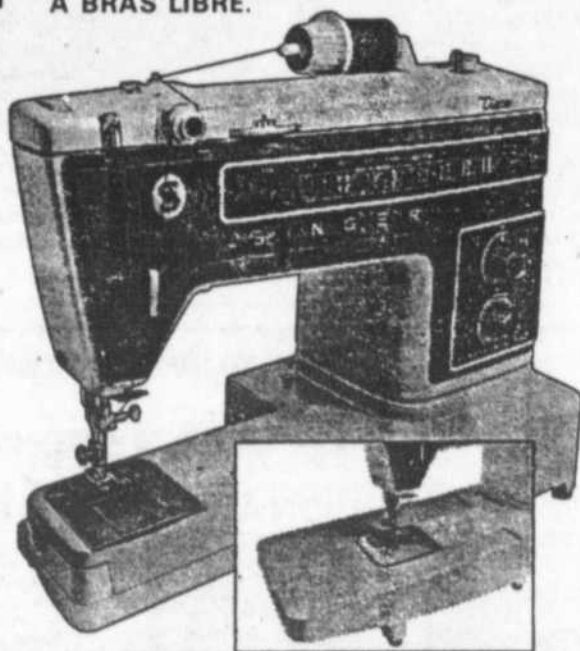

A surface plane pour couture générale

SINGER

CENTRES DE COUDRE ET CONCESSIONNAIRES AUTORISES PARTICIPANTS

*Le prix peut varier *Marque déposée de La Compagnie Singer du Canada Ltd. REMISE SUR ECHANGE ET FACILITES DE PaiEMENT



Chez Tante Brigitte

Une toute nouvelle boutique de vêtements pour enfants de 0 à 14 ans.

50% de réduction sur certains articles en magasin.

Elle est située au 346 boul. L'Heureux, Centre Commercial des Villas Beloeil



320 Boul. Laurier Centre Achats Dominion Beloeil 467-0871

L'objectif de la campagne de financement 1979 du PQ-Verchères: \$30,000

Le dimanche 8 avril, le Parti Québécois de Verchères entreprend sa campagne de financement 1979, dont l'ob-

jectif a été fixé à \$30,000 cette année. C'est par un blitz auprès des membres le 8 avril que l'opération sera amor-

cée. De concert avec les 109 autres comités du Québec, le Parti Québécois de Verchères en-

tend visiter la majorité de ses membres en une seule journée. Quelque 250 sollicitateurs bénévoles frapperont aux portes des 2500 membres du comité le 8 avril. La formule du blitz permettra ainsi, une fois les membres vus, de réaliser une campagne systématique auprès des sympathisants à la cause du Québec.

Le président du Parti Québécois de Verchères, M. Robert Prévost s'est montré largement confiant quant au succès de la campagne de financement: "L'an dernier, l'objectif était fixé à \$17,000 et les membres en ont souscrit près du double, proprement". M. Prévost a rappelé que le financement populaire et démocratique de modestes contributions de citoyens existe depuis la fondation du Parti Québécois, alors que la loi numéro 2 sur le financement des partis n'existait pas encore: "Le Parti Québécois, lui, n'a pas eu besoin d'une loi pour se mettre à la table de la démocratie", a-t-il ajouté.

Le succès de la campagne ne fait aucun doute pour la responsable de la campagne pour le comité de Verchères, Andrée Garon, étant donnée la motivation des Québécois à l'approche du référendum de gagner un pays bien à eux, et la qualité de l'organisation du Parti Québécois de Verchères.

"Nous nous mobilisons et nous sommes prêts pour la campagne de financement comme nous le serons pour le référendum" a conclu Andrée Garon en rappelant que le thème de la campagne de financement 1979 est "Objectif OUI". L'objectif au niveau national est de \$2 millions.

Mannequins d'un soir



Ces enfants, élèves de l'école Desrochers à Saint-Hilaire, sont devenus mannequins d'un soir pour les besoins du défilé de mode enfantine du 30 mars dernier. En haut à gauche on reconnaît Lise Turois, présidente du Comité d'école et l'animateur de la soirée Winston McQuade. [Photo: Christian Hébert]

OBJECTIF

OUI



Dès le dimanche, 8 avril, le Parti Québécois de Verchères entreprendra sa 11e campagne de financement par un blitz auprès de ses membres. L'objectif pour le comité a été fixé à \$30,000., que recueilleront 250 sollicitateurs auprès des 2,500 membres. Comme en témoigne la photo, les membres du comité de la campagne de financement sont très confiants quant à son succès. Ce sont, dans l'ordre habituel: Claude Théberge, conseiller à l'exécutif; Andrée Garon, responsable de la campagne; Solange Bastien, régisraire; et Robert Prévost [debout] président du Parti Québécois de Verchères. Le trésorier, Gilles Paquette, n'apparaît pas sur cette photo.

CEGEP de Saint-Hyacinthe:

Faible majorité d'étudiants en faveur du "oui"

Lors d'un récent sondage auprès des étudiants du Campus Bourchemin (le CEGEP de Saint-Hyacinthe), le département des Sciences humaines leur a demandé quel choix constitutionnel ils favoriseraient pour le Québec. Voici comment se distribuent les réponses des 825 étudiants à cette question:

Statu quo: (pas de changements à la présente constitution canadienne)	7.3%
Fédéralisme renouvelé (le statut constitutionnel des provinces est inchangé; mais il y a une redistribution des pouvoirs entre l'Etat fédéral et les provinces)	20.4%
Statut particulier (le Québec dispose de droits spéciaux dont les autres provinces ne disposent pas)	7.4%
Souveraineté-association (indépendance politique et association économique)	33.6%
Indépendance (indépendance politique sans association économique nécessaire)	9.0%
Ne sais pas (indécis, sans opinion)	17.3%

Si nous supposons que les partisans de la souveraineté-association et de l'indépendance répondront "oui" au référendum et que ceux du statu quo, du fédéralisme renouvelé et du statut particulier répondront "non", la distribution du vote serait la suivante:

Oui au référendum	42.6%
Non au référendum	40.1%
Sans opinion	17.3%

Vous souffrez de calvitie avancée?

NEWMAN

A LA SOLUTION A VOTRE PROBLEME



AVANT



APRES

Pour une démonstration gratuite à domicile sans aucune obligation de votre part. Communiquez avec nous.

Je voudrais recevoir plus de renseignements:

NOM _____
 Adresse _____
 Ville _____
 Tél. _____

Méthode révolutionnaire d'addition de cheveux

Studio Danbec Inc.

1011, boul. Périgny, Chambly, Qué. (514) 858-4861



POUR TOUS VOS BESOINS DE VOYAGES: DANS LE SUD, EN EUROPE, D'AFFAIRES OU DE CROISIERES, VENEZ CONSULTEZ NOS EXPERTS

Vous pouvez réserver dès maintenant pour Noël Sans dépôt et sans obligation de votre part

Voyages Action Inc. est situé: au 306 Boul. L'Heureux à Beloeil/au Centre Commercial des Villas

Téléphone: 464-0363
 Détenteur d'un permis du Québec

Les heures d'ouverture de l'agence de voyages Action sont: du lundi au mercredi: de 9h00 à 17h30 les jeudis et vendredis de 9h00 à 21h00 le samedi de 9h00 à 19h30.

De plus, l'agence offre un service de rendez-vous sur demande les autres soirs de la semaine Une nouveauté dans le domaine!

Concours de vente de la Fiducie du Québec

Beloeil
remporte les honneurs



M. Jean-Marc Roy, vice-président de la division des Services immobiliers.

La succursale de Beloeil s'est méritée une plaque d'honneur lors du colloque annuel du courtage immobilier de la Fiducie du Québec qui s'est tenu à l'Hôtel Méridien du Complexe Desjardins, le 2 mars dernier.

C'est en effet l'équipe de Beloeil qui a remporté le concours de vente organisé par la direction du courtage immobilier de la Fiducie du Québec au cours de 1978, à l'intention de ses 16 succursales.

Mentionnons que le colloque du courtage immobilier regroupait cette année près de 250

participants. Le thème du colloque: "l'important, c'est le représentant", démontre la préoccupation de la Fiducie du Québec envers ses représentants qu'elle considère comme élément-clé de l'efficacité des services qu'elle peut rendre à la population.

Soulignons, en terminant, que la Fiducie du Québec, une institution du Mouvement Desjardins, offre en plus du courtage immobilier, des services de prêts hypothécaires, dépôts garantis, fiducies personnelles et corporatives, gestion de portefeuilles.

ASSURANCE AUTO

Nous représentons 21 compagnies

L.M. DESILETS INC.

467-9311 MTL 861-5395

45 rue Messier, Mont St-Hilaire



Achetez durant avril et économisez

Nous maintenons les prix de 1978 sur notre clôture modèle intimité, durant tout le mois d'avril.

UNE CLOTURE DE QUALITE A BAS PRIX

Sections de clôtures pré-coupées comprenant les planches, les montants. Ces sections mesurent 8 pieds et sont prêtes à être assemblées.

Comprend:
17m 1 x 6 de 50"
2m 2 x 4 de 80"
EPINETTE No. 1

\$17⁶⁵

5 pieds de haut.



EXTRA SPECIAL

4" x 4" de 8'0" épinette no 1

\$4⁴⁰ mcx



BROUETTE

POUR TRAVAUX LEGERS

3 pieds **\$17⁹⁵**

4 pieds **\$25⁹⁵**

4 pieds, robuste pour travaux moyens

\$35⁹⁵



non assemblée

LOCATION D'OUTILS DE JARDINAGE

- TELS QUE:**
- AERATEUR POUR PELOUSE
 - ROTOCULTEUR
 - ROULEAUX GAZON
 - BROUETTE JARDIN
 - EPANDEUR ENGRAIS

Monsieur dismat

bois, matériaux... TOUT pour la construction!

Cyr & Nepveu Inc.

215 rue Bréboeuf Beloeil
467-3351

Les aventures du cornet magique



Le "cornet" du restaurant Robil, sur le boulevard Laurier à McMasterville, a subi de nombreuses transformations depuis quelques mois.

Cet automne, il était caché par deux panneaux portant un gribouillage mi-anglais, mi-français qui faisait pâlir de honte ceux qui ont le respect de leur langue.



Heureusement, la loi 101 aidant peut-être, les affreux panneaux ont disparus quelque temps après ne laissant que l'armature assez peu esthétique.



Durant sa troisième phase, aussi peu agréable à l'oeil que les deux premières, on constate un effort quant à la rédaction française du texte. L'ensemble ne payait toutefois pas de mine.



Sa dernière mutation l'a débarrassé de tous ses cocons. Pour combien de temps? [Photos de Christian Hébert].

Recherchés pour conserver

Des personnes qui seraient intéressées à former un groupe pour conversation anglaise. Notre but, de la pratique et du plaisir!

Avez-vous vu apparaître cette affiche ici et là autour de vous? Vous seriez peut-être intéressé de savoir qu'il y a de petits groupes qui se rencontrent les mercredis soir à l'école Richelieu Valley depuis quelques semaines.

Ce projet a été mis sur pied par le Service d'éducation des adultes de la Commission Scolaire South Shore pour satisfaire les besoins de notre communauté et

pour répondre aux demandes de nos anciens étudiants de langues secondes.

Des anglophones et des francophones se retrouvent à l'intérieur d'un même groupe et ont tour à tour l'occasion de parler leur langue maternelle, et leur langue seconde. Plusieurs sujets intéressants ont été discutés.

Les gens qui maîtrisent les deux langues ont l'occasion de les bien pratiquer tout en acquérant des expressions de couleur locale. Pour les gens qui possèdent moins bien leur langue seconde ils

auront, eux, la chance de se faire l'oreille au rythme de cette autre langue et pourront en plus se servir de la grammaire et du vocabulaire acquis en classe.

Il n'y a aucuns frais aucun devoir, aucun examen. C'est en échangeant vos opinions et vos idées que vous formerez des amitiés.

D'autres groupes ont été formés à Saint-Bruno, à Saint-Lambert et à Brossard. Pour de plus amples renseignements téléphonez à 676-7771. Nous aimerions bien vous accueillir au groupe de McMasterville.

La coopérative funéraire aura un toit à Beloeil

La Coopérative Funéraire de la Rive-Sud de Montréal est heureuse d'annoncer à la population de Beloeil et de la région qu'elle prendra possession de son premier local dans le secteur dès le 9 avril prochain.

Ce premier salon pour la région de Beloeil est situé au 150 de la rue Brunelle, à Beloeil et abritait jusqu'à tout récemment la Pharmacie Neault. Ce local est très bien

situé. Il est dans un secteur bien connu de la population pour sa vocation communautaire (clinique médicale, ex-bureau de poste). Il possède un grand stationnement et répond aux exigences de sobriété et de qualité que la coopérative s'est fixées.

Les travaux d'aménagement du salon funéraire commenceront dès la prise de possession du local de

sorte que nous puissions être en mesure d'opérer le plus rapidement possible. Rappelons que la Coop Funéraire de la Rive-Sud possède déjà deux salons déjà en opération dont l'un est situé à St-Hubert et l'autre à Longueuil.

En cas de décès, la Coop Funéraire peut être rejointe 24 heures par jour par son service téléphonique qui est le même pour toute la

Rive-Sud soit: 462-0851. La population de la région qui désire de plus amples informations sur notre fonctionnement et la façon de devenir membre de notre coopérative peut venir rencontrer un de nos représentants le samedi matin à la Bouée, 506, boul. Laurier, de 10h00 à 12h00. Des informations téléphoniques peuvent également vous être données au numéro suivant: 467-7626.



R. PHANEUF

JE TIENS A AVISER MES CLIENTS QUE JE SUIS MAINTENANT DEMENAGE AU 264 DUVERNAY, BELOEIL, DANS UN LOCAL PLUS VASTE POUR MIEUX VOUS SERVIR.

JE SUIS TOUJOURS A VOTRE DISPOSITION POUR TOUT PROBLEME DE DECORATION.

SPECIALITE: DRAPERIE, TAPISSERIE, TAPIS, PRELART, CERAMIQUE, PLANCHER DE BOIS.

Raynald Phaneuf Décoration

264 RUE DUVERNAY

BELOEIL

467-0886

COMPTANT ET APPORTEZ SPECIAL DUPRE AVRIL 1979

PIECES AUTHENTIQUES G.M.

MISE AU POINT:

BOUGIES: EX. NO 5613303
 FILTRE A GAZ: EX. 5651802
 ROTOR: EX. 1893518
 FILTRE A AIR: EX. 6484235
 P.C. VALUE: EX. 6487779
 POINTE: EX. 1876600
 ELEMENT: EX. 6484966

Liste:	Spécial Dupré:
\$1.95	\$1.56
\$3.78	\$3.02
\$7.42	\$5.93
\$8.40	\$6.72
\$3.10	\$2.48
\$9.98	\$7.98
\$1.97	\$1.58

SYSTEME D'ECHAPPEMENT:

SILENCIEUX: EX. 344614
 TAIL PIPE: EX. 1243644
 TUYAU D'ECHAPPEMENT: EX. 3931829

\$29.12	\$23.30
\$26.16	\$20.93
\$38.99	\$31.20

AMORTISSEUR BIG "D":

SERIE 500 (REGULIER)
 SERIE 501 (ULTRA FERME)
 SERIE 504 (AIR)

\$15.19	\$11.01
\$23.64	\$17.74
\$94.86	\$75.89

FREIN DELCO:

FREINS A DISQUE: EX. 18002759
 FREINS A TAMBOUR: EX. 18000600

\$36.27	\$29.01
\$24.18	\$19.35

FILTRE A L'HUILE

PF-25
 PF-30
 PF-35
 PF-40
 PF-45

\$5.16	\$3.87
\$5.16	\$3.87
\$5.16	\$3.87
\$5.65	\$4.24
\$7.67	\$5.75



LAVE-VITRE "SHELL"

PARE-SOLEIL

SIEGE MOBILE NO 992714

\$2.59	\$2.25
\$7.85	\$6.90
\$39.43	\$34.56

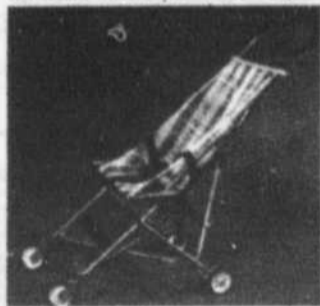

SANS TACHER BLEU CORAL

CIRE POUR AUTO (kit de 2 pièces)
 NO 5720048

Liste	Spécial
5.53	\$4.15

MOTEUR NEUF: (target master)

350 ENGINES NO 14009800

Spécial Dupré
\$877.00

Inclue: Block assy, connecting rod, piston assy, crankshaft, head assy, timing gear and cover, oil pump and screen, oil pan, camshaft.

Moteur complet de camion

366 V-8 4 BBL NO 727527

2,637.00

\$2,373.00

N.B.: Autres spéciaux sur moteur complet.

COUVRE-TAPIS

AVANT	liste: \$12.78	Spécial: \$10.22
ARRIERE	liste: \$10.22	Spécial: \$8.19

GARDE-BOUE NO. 994952

liste: \$9.33	Spécial: \$7.45
---------------	-----------------

Enjoliveurs de roues

N. 995929 (14")	liste: \$149.53	Spécial: \$134.73
N. 995930 (15")	liste: \$152.99	Spécial: \$137.69



SPECIAL Mag wheel "Superior"

20% de réduction sur
roues et accessoires.

ex.: Super Sabre 14x7

Liste: 111.25

Spécial Dupré:
\$89.00
chacun

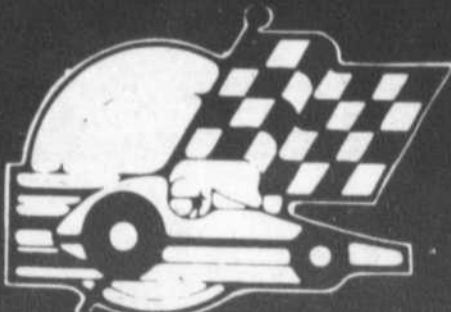

DEPOSITAIRE
CHEVROLET, OLDSMOBILE
CADILLAC, CAMION

Dupré

automobiles 1965 inc.

42 ans d'expérience dans les produits G.M.

18 Boul. Laurier McMasterville

REGION 467-2804

MONTREAL 861-6339

LE SERVICE
D'ABORD

une des
plus grande
salle de montre
au Québec

Symphonie Gastronomique

par Pierrette pépin

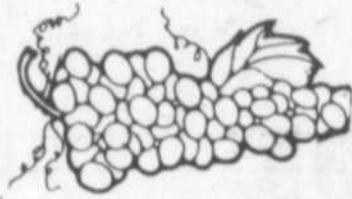

Les épices

Les principales épices sont: la canelle, cassier, clou de girofle, curcuma, gingembre, macis, moutarde, muscade, paprika, piments Delo Jamaïque, piments rouges, poivre.

CANELLE OU CANELLE DE CASSIER. C'est l'écorce de l'arbre nommé canellier. Lorsqu'il atteint l'âge de 6 ans, on commence à le dépouiller de ses branches tout près du tronc. Transporté sous abri, l'on gratte ces branches pour en détacher l'écorce en de longues sections qui s'enroulent sur elles-mêmes et forment des bâtons. Les nouvelles repousses peuvent être récoltées l'année suivante.

La canelle authentique nous provient uniquement de l'île de Ceylan. La canelle de cassier ordinairement employée en cuisson est plus épaisse et forme des bâtons plus courts, elle provient de Chine et des îles Indonésiennes.

La canelle en bâton est utilisée pour les marinades, le trempage dans le café et l'assaisonnement des poudings. La canelle moulue s'emploie dans les gâteaux, céréales chaudes, poudings, dans les tartes et les fruits confits.

CASSIER: Provient de Chine, ce sont les bourgeons du cassier recueillis avant la maturité et séchés. D'une saveur se rapprochant à la canelle on peut très bien l'utiliser dans les marinades sucrées au lieu de la canelle.

LE CURCUMA: Est une racine d'origine de la Chine qui était couleur jaune terne et transplanté aux Indes il donne cette belle teinte orangée. Cette racine après être lavée et séchée au soleil une semaine, perd de son humidité à 85%. Le curcuma est l'ingrédient premier dans la poudre de cari, également dans l'appât de la moutarde. Il fait partie de la famille du gingembre.



**La
Crémaitière**

Cuisine gastronomique

Beloeil,

**Horaire
des cliniques
de
puériculture
et d'immunisation**



Des cliniques de puériculture et d'immunisation pour enfants auront lieu cette semaine aux endroits suivants:

Le mardi, 10 avril 79: McMasterville, au sous-sol de l'église, de 9h30 à 11h30.

Le mardi, 10 avril 79: Beloeil, paroisse Maria-Goretti, à la Bouée, 506 boul. Laurier, de 13h30 à 16h.

Les cliniques anti-tuberculeuses et d'immunisation pour les voyageurs et autres se tiennent au Service de Prévention (Unité Sanitaire) au 2750 boulevard Laframboise à Saint-Hyacinthe, le lundi de 13h30 à 16h., le mercredi de 9h. à 11h30 et de 13h30 à 16h., ainsi que le vendredi de 9h. à 11h30. Pour renseignements, composez 773-6811 (poste 434 ou 435).

BERN-OR

VOTRE BIJOUTIER
CONSEIL

**DE NOS JOURS, ON VEND
DES MONTRES ET DES
BIJOUX A PEU PRES
PARTOUT.**

*MAIS CE QUI EST PLUS RARE DE
TROUVER, CE SONT DES MARCHANDS
POUR QUI LA BIJOUTERIE N'EST PAS
SEULEMENT UN COMMERCE
MAIS AUSSI UNE PROFESSION*

**AVRIL,
LE MOIS DU
DIAMANT**



*POUR AVRIL, BERN-OR VOUS OFFRE
UNE AFFAIRE D'OR ET DE DIAMANTS.
VENEZ VOIR NOTRE COLLECTION
PRINTANNIERE*

**Egalement disponible, notre collection de colliers
et de boucles d'oreilles de perle d'eau douce et
rondes montées sur fermoir 14 et 18k.**



**BIJOUX 10-14 ET 18K.
BIENVENUE AUX FUTURS
FIANCES'**

SERVICE DE REPARATION DE MONTRES ET BIJOUX. SERVICE RAPIDE
NETTOYAGE GRATUIT DES BIJOUX, SUR PLACE

**Bijouterie
BERN-OR INC.**

320 De Rouville
Beloeil, P.Q. Tél: 467-8571

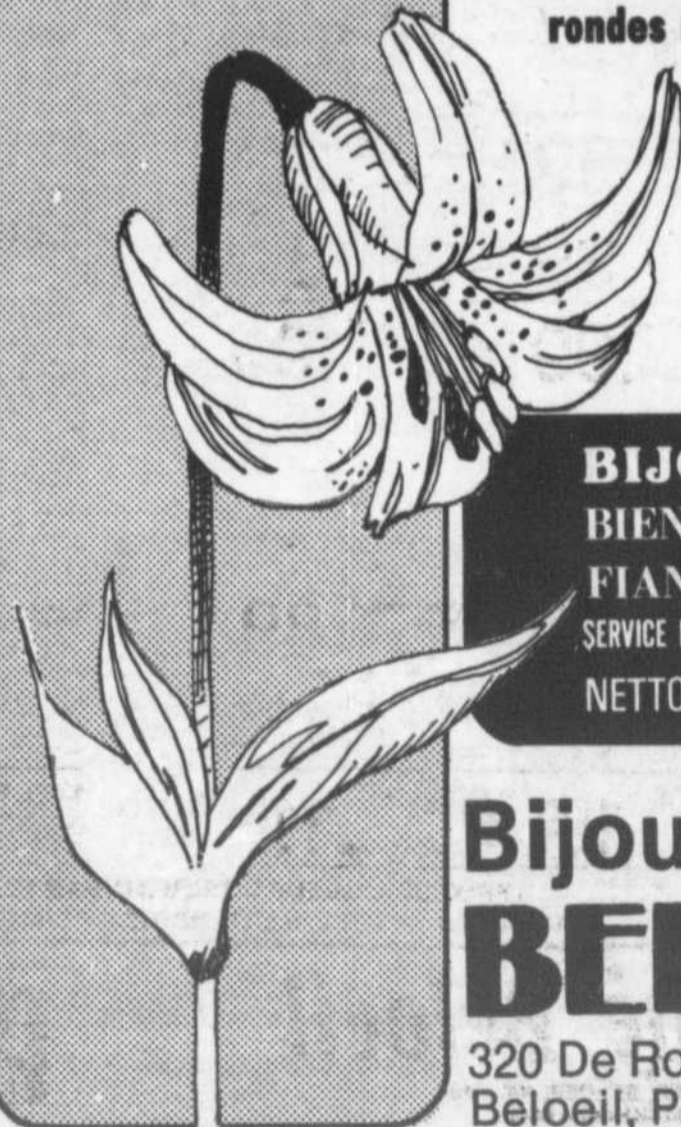

Cours de sculpture de céramique au Manoir Rouville-Campbell

Après une période de relâche, le Manoir Rouville-Campbell, propriété de l'artiste international Jordi Bonet à Saint-Hilaire, reprend ses activités.

Des expositions sont en voie de préparation et des cours de sculpture de céramique recommencent sous la direction de madame Huguette Bouchard-Bonet,

sculpteur bien connu. Madame Bonet revient présentement d'un voyage à Toronto où elle prépare une exposition de pièces uniques qui aura lieu à la "Chasse

Galerie", du 19 mai au 19 juin 1979. Malgré ses nombreuses occupations, elle offre une session de cours de sculpture à ceux qui veulent débiter aussi bien qu'à ceux qui veulent approfondir leurs connaissances de cet art si attachant. Les cours

se donnent le lundi et le mercredi de 10 heures du matin à 22h. Il y a

encore quelques places disponibles. Pour plus d'informa-

tins, contactez madame Bouchard-Bonet à 467-1606.

"Les Aristochats" sur scène

Dans le cadre de l'année internationale de l'enfant, nous présentons, pour tous, une comédie, pièce en trois actes, intitulée "Les Aristochats", adaptation pour la scène du fameux film de Walt Disney.

Elle aura lieu les 7-8-9-10 avril prochains, à 19h.30, au gymnase de l'école Rabastalière, située au 1430 rue Montarville à Saint-Bruno. L'entrée est libre.

Cette pièce de théâtre a été inscrite et mise en scène par Suzanne Duchesne, professeur d'une classe de 5e année élémentaire, qui comprend 24 élèves dont 14 sont comédiens et les 10 autres formant l'équipe technique.

L'idée de la pièce émane d'un groupe d'élèves de la classe et c'est à cause d'un intérêt très vif pour le théâtre qu'elle fut réalisée. Les parents des élèves y ont grandement collaboré en fabriquant les costumes et quelques pièces du décor.

C'est une invitation pour tous; on vous attend.

Pour de plus amples informations, téléphonez à 653-3671 (le jour) ou 653-5337 (le soir).

Exposition Albert Dumouchel à la galerie Les Deux B

Des tableaux, gravures et dessins du peintre Québécois Albert Dumouchel, mort à Saint-Antoine-sur-Richelieu en 1971, feront l'objet d'une exposition à la galerie Les Deux B de Saint-Antoine, du 8 au 30 avril prochains.

"Les Deux B" est située au 948 de la rue du Rivage et est ouverte de 14h. à 22h. du mercredi au dimanche inclusivement.



ROTI DE PALETTE

Boeuf Canada
Catégorie "A"
Ruban Rouge

La livre

1.17

ROTI DE COTES CROISEES

Boeuf Canada
Catégorie "A"
Ruban Rouge

La livre

1.67

GATEAUX ASSORTIS STUART BTE FAMILIALE DE 8	.89	DETERSIF A LESSIVE OXYDOL BTE DE 2.4 KG	2.85
PIZZA SURGELEE 9" "NAPOLI" MC CAIN BTE DE 10 OZ	.99	SERVIETTES FEMININES, CONFIDETS SANS CEINTURE BTE DE 48	3.99
"LE SOLEIL D'AUSTRALIE" POIRES BARTLETT AUSTRALIE DE CHOIX AUSTRAL. BTE DE 28 OZ	.99	PATES DE VIANDE A TARTINER CORDON BLEU BTE DE 7 OZ	.95
FILET D'AIGLEFIN FRAIS LA LIVRE	1.89	SAUCISSES PORC ET BOEUF ROYAL PAQ. DE 1 LB	.89
PEPPERONI ROYAL LA LIVRE	1.59	SAUCISSES FUMÉES HYGRADE PAQ. DE 1 LB	1.49
OLIVES FARCIES MANZANILLA CORONATION POT DE 12 OZ	1.39	PATE DENTIFRICE AU FLUORURE PROVIGO TUBE DE 100 ML	.89
JUS DE RAISIN WELCH PAQ. DE 4 x 5 OZ LIQ	1.19	CAFE INSTANTANE A LA CHICOREE ENCORE POT DE 8 OZ	4.49
GARNITURE DEJA FOUETTEE RICH CONT. DE 200G	1.09	BISCUITS VARIÉS DARE SAC DE 350G, 400G, 425G	1.19

PRIX EN VIGUEUR JUSQU'AU SAMEDI 7 AVRIL 1979.
NOUS NOUS RESERVONS LE DROIT DE LIMITER LES QUANTITES.

MARGARINE MOLLE MONARCH

Bol de 2 lb

1.49

SAUCE AUX TOMATES HUNT

Btes de 7 1/2 oz.

5 pour **1.00**

PAPIER DE TOILETTE FACELLE ROYALE

Blanc, jaune ou rose

1.09

FLOCONS DE MAIS PROVIGO

Bte de 16 oz.

.69

CANTALOUPE A CHAIR ROSE

Du Texas
Grosneur 45
L'unité

.69

MOUTARDE PREPAREE CONDOR

Bocal de 16 oz.

.49

LAITUE ICEBERG

Des Etats-Unis
Canada no 1
Grosneur 24
L'unité

.43

MELANGE A GATEAU PROVIGO

Saveurs variées
Bte de 19 oz.

.75

JUS D'ORANGE SURGELE KENT

BTE DE 6 1/4 OZ

.39

CROUSTILLES A SAVEUR DE KETCHUP YUM YUM

SAC DE 225G

.79

DETERGENT LIQUIDE JOY

CONT. DE 32 OZ LIQ

1.19

PAPIER PLASTIQUE STRETCH'N SEAL

BTE DE 11" x 50"

.65

NOIX DE TAVERNE PLANTERS

BTE DE 350G

1.79

BAIN MOUSSE LIQUIDE MR BUBBLE

BTE DE 500 ML LIQ

1.29

CONCOMBRES ANGLAIS

DE L'ONTARIO
CANADA NO 1
GROSSEUR 12. L'UNITE

.68

FEVES VERTES DES ETATS-UNIS

LA
LIVRE

.59

POMMES GRANNY SMITH DU CHILI

CANADA DE FANTAISE
GROSSEUR 125. L'UNITE

.65

BISCUITS SODA "PREMIUM PLUS" CHRISTIE

BTE DE 450G

.89

BRIQUET AU BUTANE BIC

CHACUN

.99

HUILE VEGETALE 100% SOYA

PROVIGO
BOUT DE 16 OZ LIQ

.99

CORNICHONS A L'ANETH

PROVIGO
POT DE 32 OZ

.98

MIEL PUR LIQUIDE OU BLANC

CREMEUX, KRAFT
POT DE 12 OZ

1.02

SARDINES BILLIONNAIRES

BTE DE 100G

.86

Marché Beloeil

150 CARTIER, BELOEIL 467-2115
GERARD CHARRON, PROP.

provibec
Votre épicier de toujours.



Nouvelles de La Bouée

CHANTIER 79: Environ vingt-cinq personnes étaient là rassemblées, le mardi 27 mars

pour échanger sur le Tiers-Monde. La plupart des personnes présentes étaient assez bien

informées sur les problèmes du Tiers-Monde. Toutefois, on est aussi bien conscient que nous

avons près de nous notre "Tiers-Monde". Il s'agit des personnes qui souffrent de solitude, des gens brisés par la vie, des gens qui portent au coeur des blessures, des gens aussi qui manquent du nécessaire. La

bouée devient un carrefour où peut se vivre une forme de partage, d'échange, un lieu qui devient chemin d'espérance.

Une action concrète est prévue: la création d'un fonds de dépanna-

ge.

Deux rencontres encore sont à venir sur le Gaspillage et le Conditionnement.

Pour les personnes intéressées, la Bouée continue d'offrir les services de Conseillères en

Planning familial, les jeudis de 13h.30 à 16h.30.

Le Centre est ouvert tous les jours de 13h. à 17h. et tous les soirs de 19h. à 22h. Cordiale bienvenue à tous! Téléphone: 464-0852 ou 464-1809.

Des fermières de Sainte-Madeleine

Les Fermières de Sainte-Madeleine se sont réunies le 14 mars dernier. Après le mot de bienvenue, Mme Thérèse Beauregard, présidente, félicita toutes celles qui avaient apporté les travaux du mois. Mme Simone Tétreault fut la gagnante. Comme travail d'avril, une poupée de chiffon est demandée ou tout autre morceau pour l'exposition. Le prix pour les anniversaires de mars est allé à Mme Alma Brodeur.

Un voyage au Salon de la femme sera organisé le 1er mai. Le départ se fera à 18h.30. Les noms des personnes intéressées seront pris à la prochaine réunion. L'exposition locale des travaux de l'année aura lieu les 9 et 10 juin.

Dans la deuxième partie de la soirée, les membres ont participé à différents ateliers d'artisanat tels que: broderie, macramé, métier floché, petits-points, supports. Toutes ont semblé apprécier cette expérience.

A la rencontre d'avril, le sujet sera la condition féminine; des comités seront formés pour étudier la question et un invité spécial prendra part à la discussion.

Nous vous donnons rendez-vous le 11 avril prochain.

Bienvenue à toutes.

Francine Laflamme-Jodoin.

Flanc blanc ou flanc noir? Là n'est pas la question.



GOOD YEAR

Il y a bien des années, le consommateur n'avait pas le choix. Ou plutôt, si, il n'avait qu'un choix: celui de prendre des pneus à flanc noir ou s'il était un peu plus exigeant des pneus à flanc blanc, pas plus.

Aujourd'hui le consommateur est beaucoup plus exigeant et il a maintenant le choix. Des pneus de toutes les dimensions, un profil plus bas, une semelle plus ou moins large selon le véhicule ou l'utilisation qu'il en fait. Des pneus ceinturés d'acier, de fibre de verre, des pneus radiaux ou convention-

nels, etc... Des pneus de qualités différentes aussi...

Pour se retrouver dans cette montagne de pneus, venez faire un tour chez Bernard; il saura vous conseiller sur le pneu qui vous convient.

Chez Bernard on ne vend pas que des pneus... Nous sommes spécialisés dans l'installation des amortisseurs, la mise au point des suspensions, l'équilibrage et le parallélisme des roues.



LES PNEUS

BERNARD LTÉE

Du lundi au vendredi: 8h à 21h Le samedi: 8h à 12h

St-Hilaire: sortie 115 Transcanadienne, route 116 467-3688

St-Hyacinthe: route 116 773-1313

Cartes de crédit acceptées



REMBOURRAGE
POLISSAGE
meubles et antiquités

"Travail de qualité effectué par des experts"

- excellent choix de tissus
- remodelage et réparation
- cannage, polissage, cuir remplacé
- repolissage de pianos, meubles avec spécifications, etc...
- aussi spécialiste pour meubles de bureau.



Ebénisterie

Glén

depuis 1955

ébénistes

et rembourreurs

Service à domicile

et estimation gratuite.

4104 ouest,

rue Ste-Catherine,

Westmount

932-4444

Le corps de cadets de Saint-Basile change de commandant

Le 27 janvier 1979 avait lieu à l'école Jacques-Rochelleau de Saint-Basile-le-Grand le changement de commandement entre le capitaine Jean-Louis Nadeau (sortant) et le capitaine Lucien Lussier CD, nouveau commandant.

Cette cérémonie fut présidée par le lieutenant-colonel R.-H. Whitelaw CD, commandant de l'école du cadre des Cadets, région de l'Est, et ex-commandant-fondateur du CC 2831.

CHANGEMENT DE REPONDANT

Nous voulons remercier l'Association des citoyens de Saint-Basile-le-Grand, répondant (sortant) pour tous les

services rendus. Nous félicitons notre nouveau répondant, le Club Optimiste de Saint-Basile-le-Grand qui prendra la relève.

RECRUTEMENT

Nous en profitons pour inviter les filles et garçons intéressés au mouvement des Cadets de venir rencontrer les 60 Cadets et 20 filles de notre corps, le samedi matin de 8h.30 à midi. Pour être admissible à l'inscription à titre de Cadet ou Cadette, on doit avoir 13 ans au 31 décembre de l'année en cours et ne pas avoir atteint sa 19e année.

Lucien Lussier,
capitaine



Le capitaine Jean-Louis Nadeau a cédé sa place au capitaine Lucien Lussier, pour le commandement du corps de cadets de Saint-Basile-le-Grand.

Collecte de sang à Saint-Jean-Baptiste

Le Club Optimiste de Saint-Jean-Baptiste de Rouville organise une collecte de sang à la salle municipale, 3100, rue Principale, le 11 avril prochain de 15h.00 à 17h.00 et de 18h.30 à 20h.30.

Un objectif de 200 donateurs de sang est visé!

Pourquoi ne pas devenir un donneur de sang, vous pourriez sauver une vie!

COURS DE PIANO

Nouvelle méthode avec les "Règles Musicales Cournoyer" pour débutants de tout âge
Endroit: Beloeil

Ecole de Musique Cournoyer Ltée

Tél.: 1 (514) 653-4666

La Mercury Marquis 1979

Une voiture de conception nouvelle qui allie le confort et le luxe traditionnels de la Marquis à la souplesse et l'économie d'une voiture plus légère.

Et cela, tout en conservant son élégance raffinée et sa douceur de roulement.

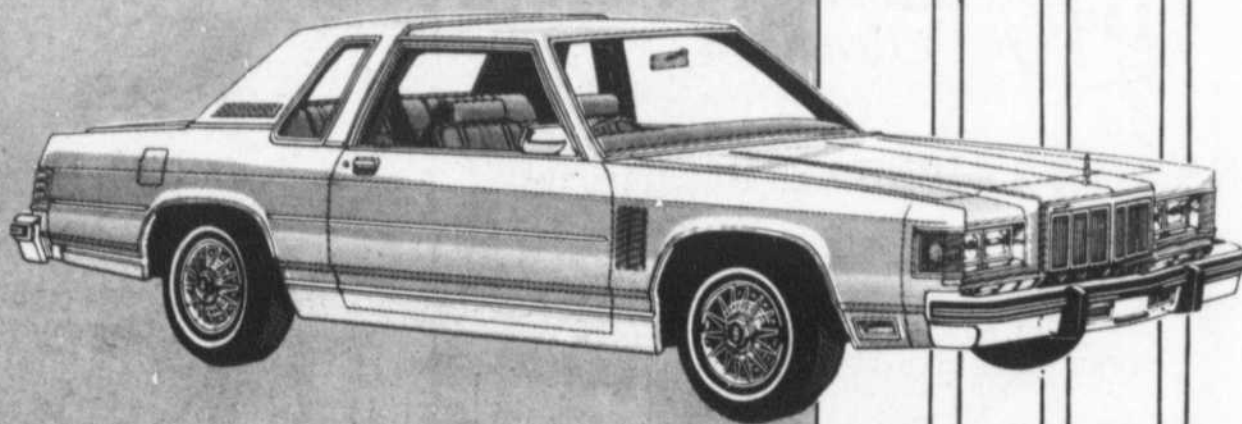

ESSAYEZ-LES CHEZ VOTRE DEPOSITAIRE DE CONFIANCE

BELOEIL MERCURY

VENTES & SERVICE LIMITEE
81 Boul. Laurier, McMasterville

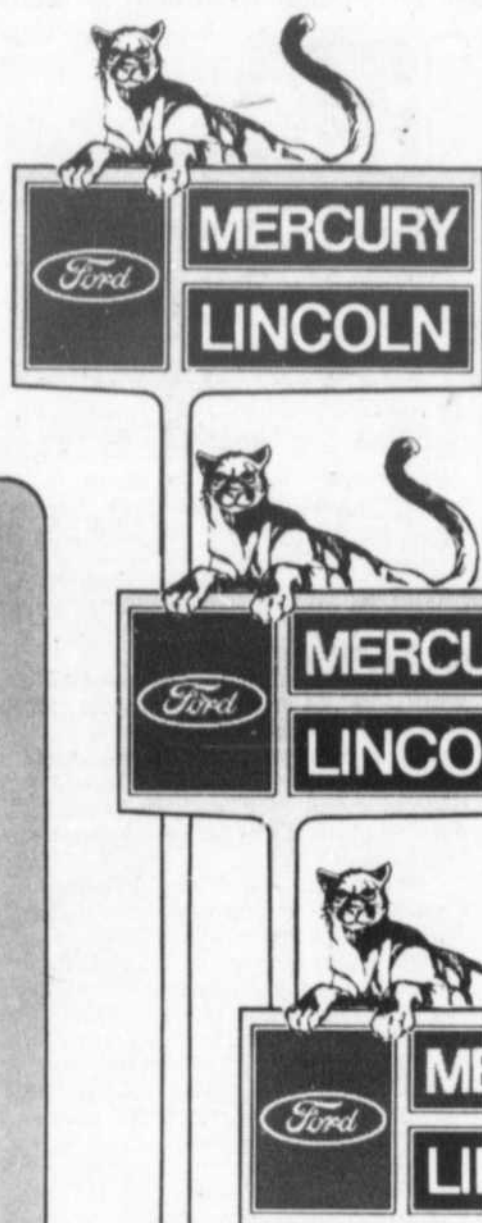



à la chambre des communes

Les économies d'assurance-chômage égalent plus d'emplois

L'assurance-chômage est une forme importante d'aide financière pour les personnes qui sont temporairement sans emploi, ou employées comme saisonniers, ou encore qui vivent dans une région où les emplois sont rares. Elle allège un peu la difficulté. Mais elle ne fait pas disparaître le problème.

Pour cela, il faut créer des emplois. C'est pourquoi le gouvernement libéral concentre tous ses efforts à créer plus d'emplois pour ceux qui en ont un besoin urgent. L'an prochain, nous consacrerons plus de 1 milliard de dollars à cette fin. En même temps, nous rendrons plus strict le programme d'assurance-chômage pour éliminer les abus et utiliserons une partie des économies réalisées - \$935 millions par année une fois le programme en vigueur - pour créer des emplois.

C'est là une décision importante. C'est la différence entre décider de vivre avec le chômage et décider de s'en passer.

Entre novembre 1977 et novembre 1978, l'économie canadienne a créé 381,000 nouveaux emplois, ce qui est un véritable record. Malheureusement, cela n'est pas

assez pour absorber le flot de nouveaux arrivants sur le marché du travail. En conséquence, la Stratégie d'emploi du gouvernement créera, en 1979-80, 113,000 années-travail supplémentaires et financera la formation de 360,000 personnes, soit 70% de plus que nos prévisions de 1978-1979. De plus, notre programme de formation et d'expérience professionnelles permettra à 58,500 jeunes Canadiens de travailler cet automne et cet hiver. Des changements au programme de crédit d'impôt à l'emploi encourageront le secteur privé à engager plus de personnel.

Une partie du coût de ces programmes sera compensée par la réduction des dépenses de l'assurance-chômage. En vertu des amendements à la loi sur l'assurance-chômage, les prestataires dont les revenus sont élevés devront rembourser une partie des prestations d'assurance-chômage reçues. Certains prestataires devront travailler plus longtemps avant d'avoir droit aux prestations. Et il sera plus difficile de retirer de l'assurance-chômage la deuxième, troisième ou quatrième fois.

Ces mesures empêcheront qu'on abuse du système d'assurance-chômage, sans pour autant pénaliser ceux qui ont vraiment besoin des prestations. Les amendements prévoient, par exemple, des exemptions pour les personnes habitant des régions où le chômage est élevé et les emplois plus difficiles à trouver. Ainsi, la clause sur les "rétérants" ne s'appliquera pas aux régions où le taux de chômage dépasse 11,5%. Ces mêmes régions bénéficieront aussi d'injections substantielles de fonds de Canada au travail pour créer des emplois saisonniers. Le gouvernement fédéral continuera à verser de l'argent en abondance, sous forme de prestations d'assurance-chômage et par la création d'emplois, là où les besoins sont les plus grands. Même dans les régions où la situation n'est pas aussi grave, les programmes de formation et d'expérience professionnelles et de crédit d'impôt à l'emploi stimuleront la création d'emplois dans le secteur privé.

Quelques-uns de nos critiques ont qualifié les modifications à l'assurance-chômage de discriminatoires envers les

femmes. Ces allégations ne reposent sur rien. En pourcentage, le total des économies réalisées sur les paiements aux femmes sera presque le même que le total des économies sur les paiements aux hommes. En outre, les femmes participent de plus en plus aux programmes de formation professionnelle. Et les programmes de formation ne sont qu'une des nombreuses mesures que nous avons prises pour aider les femmes sur le marché du travail à se trouver, et à conserver, un emploi satisfaisant.

Somme toute, les amendements sont souples, raisonnables et justes.

Dans un pays aussi riche que le Canada, c'est une injustice flagrante que la satisfaction d'un emploi soit refusée à ceux qui veulent travailler. Le programme du gouvernement fédéral visant à stimuler l'économie, créer plus d'emplois et rationaliser le système d'assurance-chômage a été conçu pour donner cette chance à tous les Canadiens.

Marcel Ostiguy,
Député fédéral de
Saint-Hyacinthe



Laboratoire
Dr Renaud et
PARIS-FRANCE

INSTITUT LAURIE LETOURNEAU

vous rappellent que la beauté dépend d'abord de la peau et vous offrent
1 MASCARAMATIC
pour tout achat de \$ 15.00 de produits

LABORATOIRE
DR RENAUD



Cette offre est valable du 4 au 14 avril

INSTITUT LAURIE LETOURNEAU
511 Boul. Laurier
Beloeil 467-9160

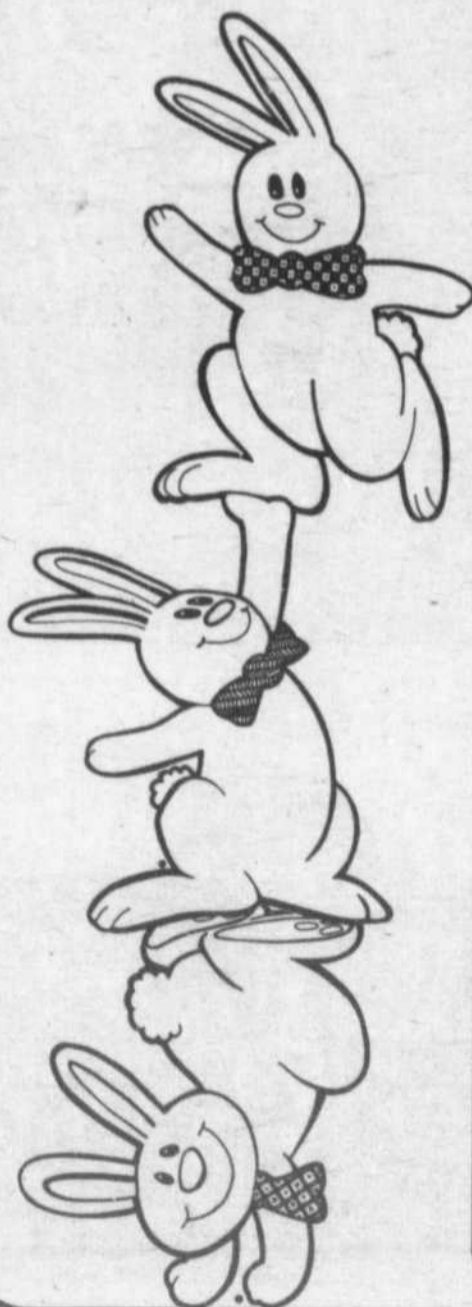

VENTES DE PAQUES

20%
30%
50%

**SUR TOUS NOS
ARTICLES**

ARTISANAT
19-19

MAIL MONTENACH
(face Zellers)



disques à l'oeil

Par Michel Lamoureux

1- Excellent, 2- Très bon, 3- Bon, 4- Passable, 5- Médiocre.

Chers lecteurs, si vous avez des commentaires et des suggestions à apporter sur cette chronique, je m'empresse de lire ces lettres et de vous répondre par le truchement de ce journal. Vous n'avez qu'à écrire à: Michel Lamoureux, Chronique de disques, Case Postale 326, Beloeil, Québec J3G 5S9. Gamma GS248 -

Tex Lecor: Mon plus récent Lecor.

Voici le dernier disque de Tex Lecor. Il a travaillé en studio avec la collaboration de chanteurs: Jean Robitaille et Tony Roman. La pièce: "Si tu t'en vas demain" est incluse. C'est un mélange de folk, de ballades et de western. Personnellement, je n'aime pas le western mais j'ai pu quand même apprécier les ballades. La pochette est très belle! C'est une reproduction d'une peinture de Tex. Voilà pourquoi le long-jeu s'intitule: Mon plus récent Lecor. Cote: 3

Mercury SRM-1-3748 -

B.T.O.: Rock'n Roll Nights.

C'est du Rock'n Roll comme on peut le penser. B.T.O. a gardé le son qui l'identifie. C'est pesant. Turner chante autant qu'avant mais avec plus de conviction. Les mélodies sont améliorées. Cela ne veut pas dire qu'elles sont excellentes. La pochette est dégoûtante. Cote: 2

Polydor PD-1-6193 -

Dave Lambert: Framed.

Boston? Genesis? McCartney? Non! C'est Dave Lambert. Quand on l'écoute, on pense à tous ces groupes. Il y a un peu de rock et de ballades. J'aime beaucoup ce microsillon. De très bonnes mélodies, un beau son et un montage de haute classe. Dave Lambert, un nom à connaître aujourd'hui mais reconnu demain. Cote: 1.

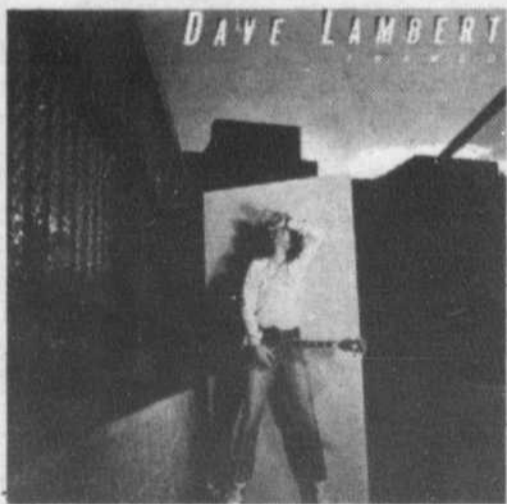

Les Carcasses: des gars du boutt "au boutt"

C'est vendredi le 24 mars dernier qu'avait lieu au Centre Culturel de Beloeil, le spectacle des Carcasses intitulé: "Histoire de Rire". Les quatre membres de ce groupe ont donné aux spectateurs une soirée inoubliable. Le montage des sketches ainsi que celui des films furent un tour de force. Il y avait seulement 160 personnes comme auditoire et c'est désappointant. Beaucoup de personnes disent qu'il n'y a pas souvent de spectacles dans la région et quand il y en a, elles n'y vont pas... Les Carcasses sont du "boutt" et j'en suis fier.

Exposition des Tisserands 26 ans de service de Beloeil

Les Tisserands de Beloeil vous invitent à leur expo-vente du printemps, qui se tiendra les 7 et 8 avril prochains de 10 heures à 21 heures au Centre culturel de Beloeil. Vous y trouverez: tissage, tricot, crochet, cuir, broderie, poupées et symographie. De plus, les élèves des cours de tissage du Centre Culturel, qui étudient sous la direction de Mme Denise Beauchemin exposeront leurs pièces.

pour plus d'informations, contactez Marie-France Lacourse au 464-1323 ou Jocelyne D'Aragon au 467-8260.



Le vendredi 16 mars dernier, la compagnie Québec Poultry Ltée, de St-Jean-Baptiste de Rouville rendait hommage à M. Joseph Greeses à l'occasion de sa retraite. M. Greeses était au service de la compagnie depuis le 26 août 1966. A cette occasion, la compagnie était représentée par son surintendant, M. Gilles Lachance, [à droite] et son contremaître général, M. Gérard Jodoin [à gauche], lui remettait en souvenir, une plaque commémorative et une montre.

Moi...

... J'achète au Centre-Ville!



Le centre de conservation de la nature du mont Saint-Hilaire.

Mont Saint-Hilaire nature conservation centre.

Sugaring off season

In a few weeks from now the sugaring-off season will be in full swing. Just thinking of it makes my mouth water.

Did you know that the methods used to make maple sugar and syrup were taught to us by the American Indians? It was not until the beginning of the 18th century however, that the settlers took advantage of this knowledge. Today the main sources of sap are the sugar maple and the red maple because these two species provide sap with a high sugar content, but the Indians would also tap other species including the white birch. However, despite an abundant flow birch sap contains much less sugar than the maples and consequently a greater amount of this sap must be harvested in order to obtain a small quantity of syrup. In general, maple sap consists of about 97% water and 3% sugar and minerals. The average yield is about 3 liters of syrup from 100 liters of sap, which represents a considerable amount of work.

Have you ever wondered how sap is formed? The sweet liquid is produced in the leaves of the tree by the process of photosynthesis. During winter the part of the sap which has not been used by the tree is stored in the form of starch in the trunk and roots where the temperature rarely falls below the freezing point because of the insulating effects of the snow. With the arrival of spring the roots draw water and minerals from the soil which combine with sugar derived from this accumulated starch, and then for reasons still not clear to botanists, the sap begins to circulate through the tree. It climbs through the Xylem, one of the concentric layers of the tree (it is from this layer that we obtain the sap when tapping) and descends through the Phloem, the living part of the tree which is found just under the bark.

Warm and sunny days (45° to 50° F. or 8° to 10° C.) followed by cold nights (20° to 26° F. or -7° to -3° C. give ideal conditions, making the sap circulate rapidly and thus flow abundantly when tapped.

I close on this note and hope the above has been of interest and given you an insight into our native trees and their characteristics. See you at the sugar shack!

Diane Desmarais
Chief Naturalist-Interpreter

HASARD POUR OXFAM

Spectacle pour Oxfam
Dans la région
Où et quand



S.O.S. TÉLÉPHONE

842-8212

Multi services d'urgences inc.

gratuitement

vous guide vers les services dont vous avez besoin.

Péron à la Boîte d'Otterburn Park

Dans le cadre du carnaval de Tracy, un festival pop fut organisé vendredi soir, le 9 février. Trois groupes musicaux se présentèrent. Parmi ces groupes, le trio Péron attira particulièrement notre attention. Nous dirions même plus, cette formation nous emballa. Péron est un trio qui innove sur la scène musicale québécoise. En effet, cet ensemble musical comprend un guitariste et un chanteur soliste, un saxophoniste soprano qui touche à la flûte, l'harmonica, et la percussion, et un bassiste qui touche au piano, à la mandoline et à la percussion. C'est une musique magique et d'atmosphère que crée le

trio Péron. En effet, Péron effectue son propre matériel qui demeure, au niveau du contenu, dans le style chansonnier. Cependant, ce trio a créé un nouveau son. Innovation due surtout au saxophone soprano et à l'harmonie

réalisée avec les autres instruments et le style chansonnier. C'est une musique d'esprit que nous légue Péron. En spectacle, cette formation interprète une très belle pièce de Eric Satie. Spécial... Le trio a cru bon aussi d'effec-

tuer une pièce de corps. Un bon blues ou l'harmonica, les voix et les mains sont les instruments nécessaires. A la sortie du spectacle de Péron nous étions ébloui. Et avec raison! Une nouvelle forme musicale vient de naître.

Alors si jamais vous voyez le nom Péron sur une porte de bar, de café d'école, de brasserie ou de boîte à chansons, ne soyez pas gêné, entrez... Le Trio Péron sera à la Boîte du Domaine des Peupliers, cette fin de semaine.

Un mot des Marrons d'Or

La soirée musicale présentée en collaboration avec le groupe musical intermédiaire du Richelieu Valley High School, vendredi le 23 mars dernier, a été couronnée de succès.

Les quelque 325 personnes présentes ont eu l'occasion d'apprécier

deux groupes de jeunes musiciens qui nous ont démontré deux styles musicaux différents, dans un but commun, et dans le langage international de la musique. Les deux groupes ont montré ce qu'ils avaient appris et ce qu'ils pouvaient faire quand l'oc-

casion leur était fournie.

Je profite de l'occasion pour féliciter les deux groupes qui j'en suis certain, malgré les papillons à l'estomac avant le spectacle, nous ont offert une très bonne performance, et ne demanderaient pas mieux que de recommencer ce

genre d'expérience, qui est un facteur de premier ordre, pour la motivation et le bon fonctionnement de tels groupes.

Encore une fois félicitations aux deux groupes pour l'effort fourni et à bientôt. (Pierre Messier).



POUR AVRIL ET MAI SPÉCIAL

SUR LAVAGE DE VITRES

SUR LAVAGE DE TAPIS

M & M MAINTENANCE

Service d'entretien

Commercial

et résidentiel

Terrassement

464-3566



Michel Poirier
Président



Louise Larivée
Secrétaire

l'oeil voyage

par Suzel Bourgeois

Tourvac te propose le soleil, la mer et toi...(suite)



TENERIFE
Cette semaine nous parlerons de la plus grande des ILES CANARIENNES, la superbe TENERIFE.

La plus grande des îles de l'archipel canarien - 2,053 km (car.) - se caractérise par sa forme triangulaire. Elle est traversée en son centre par une cordillère qui court d'Anaga à Teno, formant de larges vallées à l'exubérante fertilité. La partie centrale de la cordillère voit se dresser, à une altitude de 2,000 m. le gigantesque cratère naturel de Las Canadas, au nord duquel le Pic de Teyde, de 3,707 m., couvert de neige, donne à l'île sa physionomie particulière.

Santa Cruz de Ténériffe est le chef-lieu de la province de ce nom, qui comprend en outre les îles de Gomera, La Palma et Tierro. La ville, moderne et agréable, a une population de 140,000 habitants.

Magnifique port, escale transatlantique importante. Musée Archéologique. Eglise de la Conception. Eglise de San Francisco. Musée Municipal. Palais de Carta. Triomphe de la Candelaria. Monument aux morts. Ermitage de San Pedro González Telmo. Marché Notre-Dame d'Afrique. Parc Municipal. Club Nautique. Casino Principal. Château de Paso Alto. Musée militaire (Le Canon "Tigre"). Le cercle des Beaux Arts. Mirador de Vista Bella. L'aéroport international de Los Rodeos est situé à 9 km.

PLAGES

Ténériffe compte de pittoresques plages; celles du nord montrent un sable noir provenant des laves triturées par la mer. Les Terestas (San Andres) et Les Gaviotes à Santa Cruz de Ténériffe. Les plus fréquentées sont celles du Puerto de la Cruz, localisé déclarée d'in-

térêt touristique et dont le climat excellent et l'ampleur et la qualité de l'équipement hôtelier font la résidence de prédilection des touristes. On y trouvera en outre ses magnifiques piscines d'eau salée. Sur la même côte, les plages de Bajamar et de Icod de Los Vinos jouissent également d'une juste réputation. Au sud, les plages t'offrent un sable doré et l'on citera particulièrement celles de Los Cristianos et El Médano.

EXCURSIONS

La Laguna, à 9 km. de Santa Cruz, est une ville historique de vieille tradition, avec une Université et un Evêché. Elle conserve d'intéressants monuments: la Cathédrale, l'église de la Conception, le couvent de Santa Catalina, le couvent de Santo Domingo avec un magnifique exemplaire de dragonnier-l'Institut, dragonnier-l'Institut,

l'Université et une splendide végétation de lauriers et un panorama incomparable sur la Sierra de Anaga et sur la côte escarpée. Mont de la Esperanza, à 22 km. du chef-lieu, également avec de beaux points de vue et de grands bois de pins canariens, espèce exclusivement des îles. La célèbre Vallée de la Orotava, à 40 km. de Santa Cruz d'une beauté grandiose que l'on peut admirer du haut de la côte de la villa, où se trouve le Mirador de Huboldt. La ville d'Orotava est l'une des localités les plus riches et les plus intéressantes des îles. Tout près se trouve le jardin d'Acclimatation ou le Jardin Botanique qui contient une admirable collection de plantes d'une étonnante variété et d'une remarquable beauté. Las Canadas et le Pic de Teyde t'offrent assurément l'excursion la plus intéressante de l'île. Las Cana-

das constituée en Parc National- sont formées de grands dépôts de lave aux tonalités diverses, de cendres multicolores, recouvertes de sable et de pierre de tuf, forment la base de l'énorme cône du Teyde. A Santiago del Teide, un centre d'Intérêt Touristique National, dénommé "Acantilado de Los Gigantes" (La Falaise des Géants) est en cours de construction. A partir du lieu dit Montana Blanca (Montagne-Blanche) commence l'ascension du Teyde, d'où l'on peut admirer un merveilleux panorama et avoir une vue d'ensemble de L'archipel. Le Ministerio de Informacion y Turismo a installé au Canadas un Parador National.

Si Les Iles Canaries te tentent ce printemps ou cet été, viens-nous voir, car les services d'un agent de voyages, ça ne coûte rien.

Avis aux mélomanes: un concert à Beloeil

A l'occasion de la fête de Pâques, l'Orchestre Montérégienne et les Choeurs de l'Eglise St. Andrews, s'uniront pour nous offrir un concert, le dimanche 8 avril à 19h30 à l'église St. Andrews, rue Cedar à Beloeil.
L'orchestre, ensemble d'instruments à cordes, composé de très jeunes musiciens de notre région fut formé, il y a déjà trois ans, pour donner aux élèves de l'Association des Cordes de la Rive-Sud l'occasion de jouer ensemble. C'est sous la direction

de M. Benjamin Stelow, membre de l'Orchestre Symphonique de Montréal, que cette jeune formation a réalisé des progrès constants que vous pourrez apprécier.
La Chorale de l'Eglise St. Andrews, dont la réputation n'est plus à faire, est pour sa part dirigée par M. Fred Peach.
Les deux ensembles se produiront sous la baguette de M. Stelow.
L'entrée est gratuite, bienvenue à tous!
Hélène Corman.

Des loisirs de Saint-Basile

Soccer à Saint-Basile
Tous les jeunes de Saint-Basile-le-Grand intéressés à jouer au soccer, sont priés de donner leur nom au Centre des Loisirs, situé au 9 rue des Roses.
Le but: s'amuser tous ensemble avec un entraîneur qualifié.
Aucun montant d'inscription.
Tél.: 653-0178.
Condoléances
Nous désirons offrir toutes nos condoléances à Mme Julienne Cha-

gnon, présidente de l'Age d'Or de Saint-Basile-le-Grand, lors du décès de sa mère, Mme Roméo Lambert. Ses funérailles ont eu lieu vendredi dernier, le 30 mars 1979.



Viens-tu skier à Killington, Vermont durant le week-end de Pâques?

\$89.00

/pers.

INCLUANT: Transport en autobus
Logement au Motel Royal
2 soirs (4 pers. par chambre)
2 petits déjeuners continentaux
Remontées mécaniques [sam. & dim.]
T-Shirt Killington
Goûter au retour sur l'autobus

DEPART VENDREDI SOIR 13 AVRIL:
17:30 HRES METRO LONGUEUIL
18:00 HRES VOYAGES RANVAC

RETOUR DIMANCHE SOIR LE 15 AVRIL.



voyages ranvac inc.

507 A BOULEVARD LAURIER BELOEIL (Face au centre d'achats Montenach) TEL: 467-7948

Heures d'ouverture:
Lundi, Mardi, Mercredi: 9:30 à 5:30h
Jeudi, Vendredi: 9:30 à 9:00
Samedi: 9:30 à 5:00
Détenant d'un permis du Québec.



mountains 'n molehills

BY RUTH GRIFFITHS

RVRHS news

[Teresa Scassa] 8:00 p.m., Farrah and Phoenix will be performing in a live concert in the school auditorium.

The concert has been billed as a "Rock'n'roll Revival", and will feature the music of Buddy Holly, the Everly Brothers, Bill Haley and the Comets, The Beatles, and much more, as well as a special tribute to Elvis. The show is being held in place of an April Movie-of-the-Month, but like the movies, all proceeds will go towards the upcoming Grad dance. Tickets are \$2.00 at the General Office, and \$2.50 at the door. Everyone is welcome, so come on out for an evening of great Rock'n'Roll.

Greaser Day has been changed from its original date (March 23) to Friday, April 6th, to coincide with the Rock'n'Roll Revival. Don't forget to dress 50's style.

On April 9th, 30 senior RVR students will be participating in a trip to the Science Open House at Concordia University. The total cost for the trip is a minimal \$1.00, and a free lunch will be

provided by the university. The tour will include all branches of science and will be spread

over the many campuses. Students will arrive back at RVR in time to catch the late bus.

WARP - FOLI

Women against rising prices

Who is not fed up to here with what has happened to their food budget? It seems to me that with the same air of resignation we have when we are willing to stand in line at the cash for half an hour - and repeat the performance with the car pick-up - we accept the rise in food costs as something we can do nothing about. Tain't so!

I'm not much for jumping on a bandwagon. In my opinion there are too many anti this and thats around and I like to look at the positive side of things. However, the present emerging bandwagon is one I can happily hop on and I really don't see how anyone buying the weekly groceries can do otherwise.

WARP-FOLI, started by a group of a dozen women in Ontario, has declared war on the food industry monopolies and the response to their declaration has been positive and enthusiastic. This enthusiasm has spread to Quebec as well.

Each week a list of foods to boycott (chosen by a committee) will be aired on radio stations and printed in daily papers. If enough caring people co-operate with the

boycott - it WILL work and prices WILL come down. So you can afford the high prices - no sweat? Plenty of families with children and retired people can't - so how about giving a helping hand. Besides which, wouldn't you rather have that extra for something else?

One example I can give of an item on which we pay an unrealistic price is coffee. There was a crop failure a while back and the price zoomed upwards. The following year I saw on TV a member of the opposition asking our Government why the price of coffee had not returned to normal as it had in the U.S. The reply is now immaterial. Someone is still gouging us because of that one year crop failure. If coffee - why not other items???

Food is the one thing in life that none of us can do without. With a little effort on our part we can make our weekly bill more in line with our pocket books instead of lining the pockets of the food industry monopolies. While the list of the weekly boycott foods is available too late for my deadline at present, information in this direction may be had by calling 464-1348.

A concert - orchestra and chorus

For Easter-tide, the Montereian String Orchestra and the St. Andrews United Church Choir are getting together in concert on Sunday, 8th April à 7:30 p.m. at St. Andrews Church, Cedar street in Beloeil. The orchestra is a group of young musicians, and was formed three years ago, as a development of the South Shore String Association which provides class instruction for children. Since then, the progress has been very rapid under the direction of Mr. Benjamin Stolow, member of the Montreal Symphony Orchestra and as a result, a second orchestra was formed to bring about a

junior and a senior orchestra.

It is the senior orchestra which will be performing on Sunday with the St. Andrews United Church Choir whose director is Mr. Fred Peach. The Concert will be conducted by Mr. Stolow. Admission is free.

Dennis Penny



Atelier réparation TV-couleurs et systèmes de son.

Installation antennes

Confiez votre appareil à des experts en électronique

Nous sommes dépositaires de pièces et service

pour plusieurs compagnies

NOUS PASSERONS REPARER VOTRE APPAREIL

EN PEU DE TEMPS



5 camions à votre service

Appelez: 1-773-1988



Vente printemps John Deere



Tondeuse à siège de 8 ch.

La tondeuse à siège John Deere 68 comporte un moteur équilibré qui fonctionne en douceur. Les commandes de couleur sont à portée facile. Boîte de vitesses à 5 rapports à passage en marche. Un contact de sécurité arrête automatiquement le moteur si vous quittez le siège avec la boîte de vitesses ou la tondeuse embrayée. Triple sécurité de démarrage. Repose-pieds antidérapants, choix de deux tondeuses: 30 ou 34 pouces.

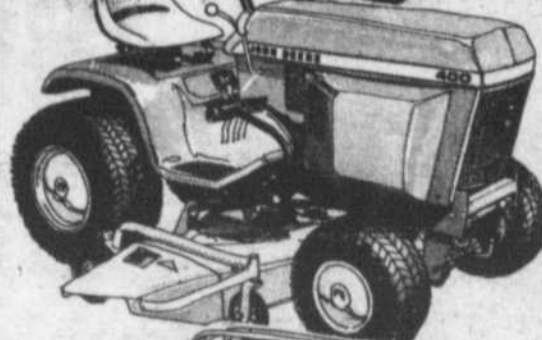

Tracteur de 19.9 ch.

Le tracteur John Deere 400 met sa grosse puissance au service des gros travaux. Transmission hydro-statique douce, servo-direction, triples commandes de relevage hydraulique, phares encastrés, etc. La sélection d'accessoires comporte une tondeuse de 60 pouces, une PDF, un rotoculteur, une lame frontale, un chasse-neige, et une charrue à corps de 12 pouces.

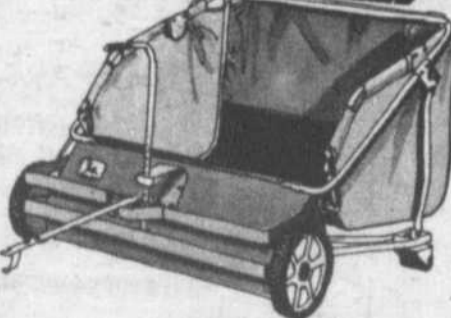

Balayeuses à gazon

Les balayeuses à gazon John Deere ramassent rapidement les feuilles et l'herbe coupée. Evitez de nombreuses heures de travail à la main en attelant une de ces balayeuses derrière une tondeuse à siège ou un tracteur de jardin. Choix de largeurs de 31 ou 38 pouces... avec contenances de 14 ou 19 boisseaux. Trémies robustes à nettoyage facile.



Distribution Inc.

486 DES MOULINS, MONT ST-HILAIRE, QUE. J3G 4S6

(514) 467-5459

SPEBSQUA



"Happy Birthday" will be sung in four-part harmony during April to celebrate Harmony Month, says Bob Wilson, President of the St. Bruno (Richelieu Valley) Chapter of the Society for the Preservation and Encouragement of Barber Shop Quartet Singing in America.

Harmony Month spotlights the old-fashioned fun that surrounds Barber-Shop singing, and observes the 41st anniversary of the international organization. Barber-Shop-Singing is North America's oldest song style, dating back to the mid-1800's. It is one of just a handful of truly North American forms of music.

To help highlight the festivities, the St. Bruno Chapter is opening the ranks of its chorus for new members during the month of April. An introduction to Barber-Shop Harmony for those who are interested in

joining the Society will be held on Tuesday, April 17th, at 8:00 p.m. at Trinity Anglican Church, 140 Beaumont Street in St. Bruno.

"Men of all ages and interests are invited to learn more about our Chapter and to join in some fellowship and singing", says Jack Lander, Chapter Administrative Vice-President. "You don't have to be an expert singer or even know to read music", he says, "but you

must enjoy the fun that comes from singing. Our wives will be on hand on the evening of the 17th and refreshments will be available on the house, so bring along your wives, or girl-friends, too. Call Bob Wilson at 467-4872 if you want any additional information.

The S.P.E.B.S.G.S.A. was founded in April 1938 in Tulsa, Okla. to sustain and preserve the tradition of barber-shop singing. Today it is the largest fraternity of singers in the world with over 36,000 members in 780 chapters. The St. Bruno Chapter was founded in 1964 in Otterburn Park, at which time it was known as the Beloeil Chapter. Meetings are held currently every Tuesday evening at Trinity Anglican Church, at 8:00 p.m.

Penny Fair and Bake Sale for the Brownies

Penny Fair and Bake Sale to be held at St. Andrews Church on Saturday April 7th, 1979 from 2-4 p.m. proceeds to go towards summer camp costs and to boost funds.

We need your support. Come one, come all, join in the fun, there will be

games, home baking, candies, toys, books, records, white elephants and a snack-bar, all donations gladly accepted.

Our Brownies, in full uniform, will be there to greet you wearing their biggest and best Brownie smile.

Besides singing for fun, the St. Bruno Chapter helps raise funds for the Society's national service project, the ins-

titute of Logopedics in Wichita, Kansas, a centre for correcting speech defects in children. Barber-shoppers

have donated thousands of hours of time and over \$2,500,000. to support the institute. At this time, there are two Ca-

nadian youngsters at the institute entirely supported by donations from Canadian chapters.

The conundrum

There are few Quebecers indeed, either francophone or anglophone, who are not fully persuaded that not only our province but our entire country is facing a real crisis. It is so serious that our immediate decisions, may well determine not only how we shall survive, but whether we shall survive.

Aside from the many bickering political trivialities, the leading and perhaps burning question is, "should Canada have a strong Central Government, or should its powers be allocated to the provinces".

It was abundantly clear, at the recent Premier's Conference, that this was the real issue. The Premiers of course advocating more power to the provinces, and Mr. Trudeau defending the premise, that Canada can't function as a country with a Central Government without power.

The, perhaps leading advocates for the provincial side of the question were of course Quebec and Alberta. These two may be used to indicate why the question is something of a conundrum. Although the reasoning for their position is quite different, the end result is the same, namely, remove the power from the Central Government, and grant it to the provinces.

Quebec of course wants to go further and separate completely, even if it means the balkanization of Canada. To what extent has never been made quite clear. The term Sovereignty-Association has left many confused. Actually it started with the term Independence, followed by Separatism. The Sovereignty-Association, followed by five different interpretations of what that means. The latest interpretation places more emphasis on Sovereignty than on Association. This alone creates confusion. However it becomes really mind "boggling", when one tries to visualize the end

result. How, for example will the problem of the disposition of the authority for the airports, the rail-roads or the St. Lawrence Seaway etc..., be resolved? Or what kind of passage-way or connection between the Maritimes and the rest of Canada will be available? Will Quebec which has 25% of the population have the same voting power as the rest of Canada 75%, on contentious issues?

In summary the Pequistes want to be "Maitre chez-nous", and believe the only way to get it, is to separate completely from the rest of Canada, and let the "Chips fall where they may". Compounding the issue, is the emotional impact, of claiming to preserve the language and culture, which although it seriously aggravates the problem, it incites support.

The situation in Alberta is of course somewhat different. First of all, it is by far the richest Province in Canada. It has forgotten the past, when Ottawa bailed it out of its poverty. Now it wants complete authority to dictate how its vast wealth which is derived from its natural resources will be used. Their demand for independence is even stronger than Quebec's.

The end result, is that we have the odd situation, of the richest Province, and one of the poor provinces, with a high rate of unemployment being the leading advocates of reducing the powers of the Central Government at Ottawa and granting it to the provinces.

The above is but a glimpse of a small part of the many problems which Canadians must resolve.

Canada is rated as having the greatest potential of any country in the world. The manner in which they face their crisis, will decide whether Canadians are worthy of their position.

Jack Maule

Nos NOUVEAUTES du PRINTEMPS sont arrivées!

Décorez votre foyer avec confiance, chez le PLUS GRAND SPECIALISTE DE PAPIER PEINT de la région

- Vaste choix plus de 15,000 rouleaux en magasin
- Murales pré-encollées
- Papier texture
- Vénitienes horizontales et verticales sur mesure

- Département de draperies
- Service à domicile gratuit



DEPOSITAIRE: Peinture Laurentide

LE GEANT DE LA TAPISSERIE

3 MAGASINS POUR MIEUX VOUS SERVIR



PROFITEZ DE NOS SPECIAUX:

Tapisserie de vinyle pré-encollée \$4.95

LE ROULEAU SIMPLE

2864 Chemin Chambly, Longueuil
430 Pelletier, Granby
400 St-Simon, St-Hyacinthe

674-4444
378-7770
773-5233

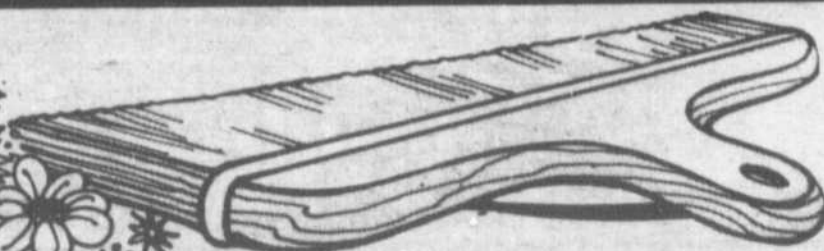

Soirée d'introduction à la parapsychologie à Saint-Basile

Le centre de parapsychologie présente une soirée d'introduction à la parapsychologie appliquée, à l'auto-contrôle des stress physi-

ques, émotionnels, psychiques et vibratoires (cocon).

Par la puissance de la pensée, aux vibrations lentes du cerveau (on-

des Alpha), la psychocybernétique est une méthode simple, positive, naturelle, logique et à rendement efficace; de plus, elle vous permet d'atteindre plus de VITALITE, DE CALME, DE CREATIVITE, D'ABONDANCE, DE SPIRITUALITE, DE CLARTE D'ESPRIT.

Cette soirée gratuite a lieu mardi le 10 avril 1979 à 20 heures. INVITATION à tous,

renseignements du lundi au vendredi 14h. à 21h. à 845-3143 ou en tout temps à 653-2755.

Raymond Doré

Beloil play garden

This co-operative Nursery School - held in St. Andrew's United Church in Beloil - is now accepting registra-

tion for October, 1979. Further information may be had by calling Mrs. Gail Hogue at 464-2102.

Wake-up

Two of Wake-Up's guests this week will be Mr. John Rowley and Mr. Steve Olynvk.

Mr. Rowley, who is Director General of the South Shore Protestant Regional School Board,

will join the regular panel to talk about the South Shore Board's educational jurisdiction and future. Mr. Olynvk, well known Mayor of Greenfield Park, will discuss the current situation of the town.

CORRECTION

Last week I said that Tops meets on Thursday evenings. Sorry about that - it meets on Tuesdays at 7:30 at St. Mar-

tin's Anglican Church in Otterburn. For further information, please phone 464-1729.

Allez voir les motos de Sanco



Les 29, 30 et 31 mars derniers avait lieu, à McMasterville, la version 1979 de l'ouverture officielle de Sanco Distribution. Pour célébrer l'événement avec éclat, les responsables ont utilisé diverses idées de promotion au grand plaisir du public présent: présentation de films, tirage de prix de présence et distribution de beignes et café. Les employés étaient sur place pour répondre aux questions que les gens posaient et le nouveau propriétaire, M. Hans Sanders, offrait toute sa marchandise à des prix défilant vraiment toute compétition. Il continuera d'ailleurs de le faire durant toute la saison. [Photo: Jean-Claude Adam].

Cedar street school news

A "Nutrition Week" was held at the School during the first week of March which proved a great success. Plans are now underway for a "Metric Week" which will be scheduled sometime in early May.

Grade VI students at Cedar Street hosted a class from Maria-Goret School on March 14, as the second phase of a Cultural Exchange programme, which both groups enjoyed very much.

Arrangements have been made for the Intermediate Band from Richelieu Valley High School to put on a concert for students at Cedar Street before Easter. In addition, the St. Bruno Players will be performing a play entitled "Earthlings" on April 6.

Students from the

School will participate in the up-coming Richelieu Valley School Board and South Shore Regional Board's Gymnastic and Fitness Tournaments. These will be held during the month of April.

Thanks to the efforts of teachers and parents, students were able to take part in noon-hour activities, including chess, stamp club, Backgammon, Model Making, dance, camera club, drama, and croquet. These groups were all well attended during the winter months, and enjoyed by the students. They are all winding up now, and a sincere vote of thanks must go to all teachers and parents who gave of their time.

School will close for the Easter Holidays on April 6, and reopen on Tuesday, April 17.

JUS DE TOMATE HEINZ 48 g.	.65
BISCUITS SODA CHRISTIE salé, non salé 450 g.	.79
MARGARINE MOLLE Lactancia, 1 li.	.69
MOUTARDE SCHWARTZ 16 oz.	.49
MARINADES SUCREES mélangées Habitant, 24 oz.	.99
BETTERAVES MARINEES Habitant, 24 oz.	.73
CRISTAUX QUENCH assortis 4x99 g.	\$1.09

Les prix confiance

BANANES MURIES A POINT	.21 li.
CELERI DE FLORIDE gr. 24	.48
CANTALoupES FRAICHES gr. 45	.69 li.

ROTI DE PALETTE coupe régulière Canada A-1	\$1.33 li.
ROTI DE COTES CROISEES Canada A-1	\$1.83 li.
BACON PROVIGO pqt 1 li.	\$1.23
JAMBON CUIT PROVIGO à la livre	\$2.69 li.



PRIX EN VIGUEUR SEULEMENT AUX

MARCHE TRUDEAU MARCHE F. CARDINAL

875 Chemin des Patriotes
Otterburn Park - 467-4950

1090 Chemin de la Montagne
St-Hilaire - 467-5544

provibec
Votre épicière de toujours.



Fréchette

Réparation

"Sablage"

• Finition
de plancher de bois

Estimé gratuit

97 boul. Laurier
St-Hilaire 467-2881

CENTRE DE RENCONTRES PRIVE

Confiez à des professionnels le soin de vous aider à découvrir

UN PARTENAIRE DE VIE



Nous avons huit bureaux pour vous servir. Le plus près de chez-vous est 464-5507



signé
donis
lussier

Défense et illustration de l'honneur des dames

Vous qui me faites l'honneur de me lire depuis que je sévis impunément chaque semaine dans les pages de cette gazette, vous savez en quelle estime j'ai les femmes et quel affectueux respect j'ai pour elles. Je n'en ai aucun mérite d'ailleurs parce qu'en plus d'être une justice à leur rendre, c'est un plaisir que je me fais.

Aussi ne serez-vous pas surpris si aujourd'hui je m'insurge publiquement contre les historiques qui courent les salons et les rues et qui sont une atteinte intolérable à la qualité et à l'honneur des dames. Des histoires comme celles-ci par exemple.

On demandait un jour à un spécialiste des choses du coeur "Quelles sont, selon vous, les femmes les plus fidèles? les blondes, les brunes ou les rousses?" Savez-vous ce qu'il a répondu? - Les grises!

Que pensez-vous de l'amour?, demandait un journaliste à une femme mariée. Et la dame de répondre: "Je n'en sais rien, monsieur, je n'ai jamais trompé mon mari!"

Et il continuait, impénitent dans sa misogynie; "La plus belle vengeance qu'un mari peut exercer contre un homme qui lui prend sa femme... c'est de la lui laisser!"

*On se marie parce que
On se marie parce qu'on mange
On se marie parce qu'on manque de jugement; on divorce parce qu'on manque de patience; et on se remarie parce qu'on manque de mémoire.*

Un homme de quarante ans - méfiez-vous, mesdames, ce sont les pires - soupirait hypocritement devant un de ses amis: -Dire que pendant 20 ans de notre vie ma femme et moi avons été très heureux. - Alors? - Alors nous nous sommes rencontrés!

A l'école, quand elles sont petites, les filles comptent sur leurs doigts. Plus tard quand elles ont grandi, elles comptent sur... leurs jambes.

L'âge idéal pour les femmes, c'est l'âge mûr. Elles sont alors assez vieilles pour reconnaître leurs erreurs passées... et assez jeunes pour en faire d'autres.

Ce ne sont là que médisances et calomnies de mâles frustrés. Les hommes sont des goujats... ou presque. Moi, en tout cas, je ne mange pas de ce pain-là. Et je m'inscris en vaux contre de pareilles abjections.

Pour "la défense et l'illustration" de l'honneur des dames.

Coop d'alimentation: l'objectif de 500 membres est atteint

Le Club de consommation de Beloeil a atteint son objectif. En effet, compte tenu de l'espace disponible dans ses locaux, l'assemblée générale de la coopérative avait résolu de limiter à 500 le nombre de membres.

Par contre, le Club a déjà commencé à dresser une liste d'attente pour les personnes intéressées à faire partie de la COOP. Lorsque quelques places seront disponibles, à la suite de

départs ou de démissions, le Club contactera ces personnes

pour combler les places vacantes. Si vous désirez vous

inscrire sur cette liste, communiquez avec les personnes suivantes:

Michèle Gauthier 467-0687 et Rolande Picard 464-2985.

Des chants d'amour

Le mouvement Couple et Famille présente le chœur des Goélands, dimanche, le 8 avril 1979, à 20 heures à l'Auditorium de l'I.T.A., 3230, rue Sicotte, à St-Hyacinthe. Entrée: \$3.00 par personne.

Leurs chants sont une sélection un peu spéciale qui exprime ceci: l'amour personnel, l'amour du couple, l'amour des enfants et ce grand amour qui se disperse vers les autres.

Vous réservez vos billets au comité:

- pour Saint-Denis: Mariette & Ovide Leblanc 787-2401.
- pour Saint-Charles: Lisette & Pierre Saint-Sauveur 584-3804.

Tenue de livres rive sud enr. 464-1373

Service complet de tenue de livres, Bilan, Salaires, Etat Financier, Préparation de T4 et Tp4 pour fin année. Impôts Personnelles, Propriétaires, Entreprises. Complete Bookkeeping services, Financial statements, Salaries, Preparation of T4 and TP4 for year end. Income tax, Personal, Property owners, Business.

S'unir pour offrir de meilleurs prix

Deux marchés d'alimentation de la région, le marché Cardinal de Saint-Hilaire et le marché Trudeau d'Otterburn Park, tous deux affiliés au réseau Provibec s'unissent pour faire de la publicité commune dans ces pages. Aux deux semaines, vous trouverez de nombreuses réclames annoncées dans ces pages.



Le marché Cardinal est situé au 1090 du chemin de la Montagne à Mont Saint-Hilaire. (Photo: Christian Hébert).



Le marché Trudeau est situé au 875, chemin des Patriotes, à Otterburn Park. (Photo: Christian Hébert).

ENFIN OUVERT!!!



DOMINIC HAUTE COIFFURE

Donnera démonstration de son savoir-faire à la disco-Zoom, ce soir le 4 avril, 79, lors d'une parade de modes donnée à 9:30 hres p.m.

C'est alors que vous pourrez connaître les coiffeurs du Salon Dominic Haute Coiffure, qui a déjà ouvert ses portes samedi dernier 31 mars 79. Ne pas oublier qu'il offre à tous ses clients un studio d'esthétique (Pierrette Dorval), Carole Sévigny, prop. (spécialiste en colorimétrie-Perma de Paris).

Vous souhaitez la bienvenue!

SITUE AU:

959, Bernard Pilon

Beloeil

467-7848



horaire des émissions
du canal 9

Premier salon de la sous-traitance sur la Rive-Sud

Du 4 au 11 avril

Mercredi 4 avril:

- 10:00 "Peintorama" avec Mmes Dion et Gagnon (4ième émission).
- 19:00 Autour de St-Bruno et Otterburn Park (français).
- 19:30 24 heures à la fois (A.A.).
- 20:00 "Entre tes mains" avec le père Vincent Therrien.
- 21:00 Peintorama.
- 21:30 Les télé-sportifs.

Jeudi 5 avril:

- 19:00 Autour de St-Bruno et Otterburn Park (Anglais).
- 19:30 What's happening in St-Bruno.
- 20:00 Partie de hockey Juvéniles St-Hilaire avec St-Basile
- 20:45 Alouettes contre les coachs de football à St-Hilaire.

Vendredi 6 avril:

- 19:00 Rétrospective de la semaine.
- 19:30 Pièce de théâtre à l'école Rabastalière.
- 20:00 "Disqu'à-l'oeil" avec Michel Lamoureux.
- 20:30 St-Hilaire: Parc du Vieux Village?
- 21:00 "Hors-Jeux" avec Denis Archambault
- 22:00 "Toute la Bible en parle" avec M. Fernand St-Louis.

Lundi 9 avril:

- 19:00 Du côté de Beloeil et St-Hilaire
- 19:30 Spectacle de Michel Pilon au Bistro Bar.
- 20:00 L'art de faire son vin.
- 20:30 A déterminer.
- 21:00 Reflets de l'invisible avec Richard Glenn.

Mardi 10 avril:

- 19:00 Du côté de St-Basile et McMasterville.
- 19:30 Les amis de La Bouée.
- 20:00 "Chiropratique-santé" avec le Dr. Alain Gérard.
- 20:30 Opinion politique.
- 21:00 Parade de modes du Club Optimiste de St-Basile au Kwéilin.

Il est toujours possible que des changements soient apportés à l'horaire à cause de circonstances incontrôlables.

Le 1er SALON DE LA SOUS-TRAITANCE à être organisé sur la Rive-Sud de Montréal aura lieu lundi et mardi, les 23 et 24 avril prochains, à l'Hôtel Sheraton le Saint-Laurent de l'Île Charron à Longueuil.

Organisé sous l'égide de la Société pour le progrès de la Rive-Sud, cette exposition a pour but d'offrir aux représentants de la PME locale l'occasion de conclure des contrats de sous-traitance avec les grandes entreprises établies dans la région.

Déjà une quinzaine de grandes entreprises, dont Aliments Delisle

Ltée, Celanese Canada Ltée, International Harvester, Pratt & Whitney Aircraft, Crane Canada, et plusieurs autres ont confirmé leur présence. Tous ces participants représentent une possibilité de \$50 millions de contrats de sous-traitance pour les PME.

Le ministre d'Etat au Développement Economique, M. Bernard Landry, a accepté d'inaugurer officiellement le SALON à 10h.30, le lundi 23 avril.

Plusieurs personnalités de la région ont également prêté leur concours à l'organisation de cet important événement à caractère

économique pour en faire un succès assuré. Qu'il nous suffise de mentionner les noms de M. Roger Jasmin, commissaire industriel de CIMAG; M. Etienne Héroux, commissaire industriel de Saint-Jean de même que M. Marius Fortin, délégué régional du ministère de l'Industrie et du Commerce du Québec.

C'est le ministre des Approvisionnements et Services du Canada, M. Pierre de Bané, qui clôturera cette exposition de deux jours à l'occasion d'un dîner-causeuse, mardi le 24 avril, à 18h.30.

En annonçant officiellement la tenue de ce 1er SALON DE LA SOUS-TRAITANCE, le président de l'organisation, M. Yves Bourdon, a déclaré au cours d'une conférence de presse, qu'une telle initiative posera un jalon supplé-

mentaire dans le développement économique de notre région en permettant aux PME locales de faire affaires avec les grandes entreprises d'ici, diminuant ainsi les coûts de transport et de déplacements pour tout le monde.

PAYEZ COMPTANT ET APPORTEZ

SPECIAL DUPRE

BF Goodrich

DE BONNES AFFAIRES POUR LES PREMIERS ARRIVES

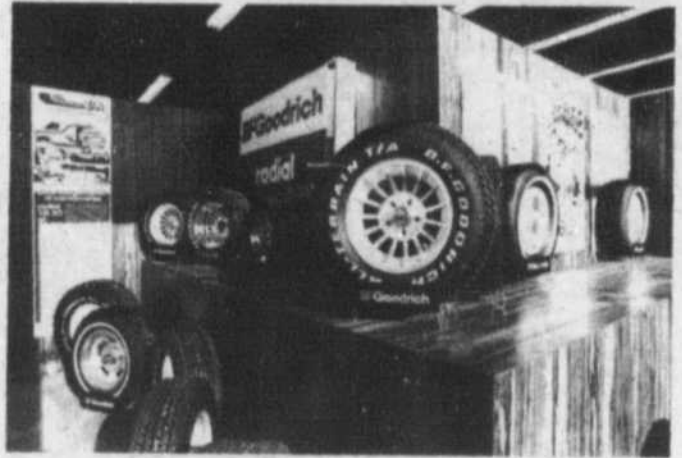

Lifesaver Radial T/A 70

Construction rayonne/rayonne
Lettres blanches en relief - Sculpture de bande à carreaux - Sans chambre
Catégorie de charge B



P195/70R13 (BR 70-13)	269-631	\$ 76.45	\$55.00
P215/70R14 (ER 70-14)	269-632	81.35	\$60.00
P225/70R14 (FR 70-14)	269-633	87.50	\$65.00
P235/70R14 (GR70-14)	269-634	97.35	\$70.00
P225/70R15 (GR70-15)	269-636	103.30	\$75.00
P235/70R15 (HR 70-15)	269-637	110.25	\$80.00

Lifesaver Radial T/A

Construction rayonne/rayonne
Lettres blanches en relief - Sculpture de bande à carreaux - Sans chambre
Catégorie de charge B



Série 60			
AR 60-13	317-446	\$ 80.50	\$60.00
BR 60-13	317-447	84.50	\$60.00
ER 60-14	317-453	89.85	\$65.00
FR 60-14	317-450	96.70	\$70.00
GR 60-14	317-451	107.35	\$80.00
FR 60-15	317-461	103.20	\$75.00
GR 60-15	317-463	114.20	\$80.00
HR 60-15	317-473	121.90	\$90.00
LR 60-15	317-479	155.55	\$110.00
Série 50			
BR 50-13	317-082	\$106.60	\$75.00
GR 50-14	317-177	135.85	\$100.00
GR 50-15	317-218	144.10	\$105.00
LR 50-15	317-222	170.40	\$125.00

The Advantage

Construction rayonne/rayonne
Flanc blanc - Sculpture de bande à carreaux - Sans chambre
Catégorie de charge B



P195/70R13 (BR 70-13)	237-631	\$ 76.45	\$55.00
P215/70R14 (ER 70-14)	237-632	81.35	\$60.00
P225/70R14 (FR 70-14)	237-633	87.50	\$65.00
P225/70R15 (GR70-15)	237-636	103.30	\$75.00
P235/70R15 (HR 70-15)	237-637	110.25	\$80.00
P255/70R15 (LR 70-15)	237-638	117.65	\$85.00



Extra Traction Polymer - un composé de bande synthétique qui améliore l'adhérence sans sacrifier la longévité de la bande.

\$60⁰⁰
GR 78-15

HASARD POUR OXFAM

Spectacle pour Oxfam
Dans la région
Où et quand



SPECIAL D'OUVERTURE

SALON D'ESTHETIQUE ELLE & LUI ENRG

Vous offre avec un nettoyage de peau, soit un manucure ou un maquillage gratuit.
Possédons la gamme complète de produits Laboratoire Matis, pour le visage et le corps.
Laboratoire Dr. Renaud, pour le maquillage.

93 BOUL. SIR W. LAURIER ST-HILAIRE

(au sous-sol Centre d'achats IGA)

464-5995

sur rendez-vous si possible.



Dupré

automobiles 1965 inc.

42 ans d'expérience dans les produits G.M.

18 Boul. Laurier McMasterville

REGION 467-2804 MONTREAL 861-6339

LE SERVICE D'ABORD

une des plus grande salle de montre au Québec

Le pourquoi et le comment du futur institut de recherches fédéral à Boucherville

Le directeur de l'Institut de génie des matériaux du Conseil national de recherche du Canada, M. Georges Bata, sera conférencier au prochain déjeuner-causerie de la Société pour le progrès de la Rive-Sud, mercredi le 4 avril à Longueuil.

M. Bata profitera de son passage à la Société pour expliquer le pourquoi et le comment du nouveau Centre de recherche de l'Institut que le gouvernement fédéral doit construire à Boucherville au coût de \$20 millions et dont il assumera la direction.

Scientifique renommé, M. Bata est diplômé en chimie de l'Université de Budapest. Venant au Canada en 1950, il a fait carrière à titre de directeur de la technologie chez la compagnie Union Carbide de Montréal.

Le 2 octobre dernier, il était nommé premier directeur du nouvel Institut de recherche dont le gouvernement annonçait récemment l'im-

plantation à Boucherville.

Les déjeuners-causeries de la Société pour le Progrès de la Rive-Sud se tiennent tous les mer-

credis à la Rôtisserie St-Hubert, 1435 ouest, rue St-Charles à Longueuil, à 12h.30. Le public est cordialement invité.

Partie de sucre de la Chambre de Commerce

Les sections féminine et masculine de la Chambre de Commerce de la Vallée du Richelieu vous invitent à un souper suivi d'une soirée dansante à la cabane à sucre chez René Jodoin, 3e rang à Saint-Charles, le vendredi 6

avril à 18h.30. Le prix du billet est de \$8.50 et comprend le souper, la tire et la danse avec disco.

Pour réserver, contactez Lise Rémy (467-5384) ou Maurice Mousseau (467-4999).

HASARD POUR OXFAM

Spectacle pour Oxfam
Dans la région
Où et quand



Les citoyens de Saint-Hilaire sont satisfaits de leurs élus



Près de 150 personnes ont répondu à l'invitation du Conseil de ville de Mont Saint-Hilaire en se rendant à la soirée d'information sur le budget 1979 le 27 mars dernier.

Les citoyens présents ont eu droit à des explications sur les prévisions de dépenses de leurs administrateurs ainsi que sur les résultats de l'exercice financier 1978, dont les chiffres officiels n'ont été dévoilés que lundi soir dernier.

Selon M. Laurent Olivier, gérant de la ville, l'assemblée a été calme et les questions posées par les contribuables étaient "pertinentes et sensées". Les citoyens ont voulu en savoir davantage sur des sujets comme l'éclairage des rues, les projets de parcs [aucune question sur le parc du Vieux Village toutefois], le service de police, la vitesse sur le chemin des Patriotes, etc...

Les gens présents ont semblé satisfaits des réponses apportées par leurs élus. [Photo: Christian Hébert]

VENTE-SERVICE-REPARATION

Service à domicile
ou à l'atelier
sur la plupart des marques.



La qualité doit
y être pour
que le nom
soit apposé.

MARIUS
RAYMOND
ELECTRONIQUE
enr.

311, Pasteur, Beloeil
coin Boul. Laurier
467-2841

Le salon est ouvert tous les jours de 10h à 7h. Nous avons le plus des coupes pour vous, messieurs, stylées, vous offrons un assemblage permanent. Pour vos messieurs, c'est la solution-coupe à votre problème de cheveux. Nous expliquerons la coupe et le style que vous pourrez porter. Vous obtiendrez une coupe parfaite. Une permanente permanente Permalab 2000 vous emballera. 1 jour, deux semaines trois mois ou presque.

Pour vous servir, Maurice, Rita, Serge



LE POILU
65 Robert St-Basile
653-0291

CENTRE D'ACHAT LES GALERIES COUSINEAU
Montée St-Hubert et blv. Cousineau à St-Hubert

BOUTIQUE PATRICIA ENR.

413 Boul. Laurier, Beloeil. 464-1085

TOUT EN GARDANT LA MÊME QUALITE ET LES MÊMES GRANDS NOMS, LA BOUTIQUE PATRICIA PROPOSE A SA CLIENTELE DES PRIX PLUS BAS QUE LES PRIX SUGGÉRÉS ET CELA TOUTE L'ANNÉE.

CETTE NOUVELLE POLITIQUE N'EMPÊCHE AUCUNEMENT LES SOLDES.

A CHAQUE SEMAINE, CERTAINS ARTICLES SERONT RÉDUITS.

CETTE SEMAINE

[3 AU 10 AVRIL]

20%

SUR PANTALONS

40%

SUR TOUS LES ARTICLES DAISY FRESH

COURS D'INITIATION À LA VIE ÉCONOMIQUE

8 l'inflation

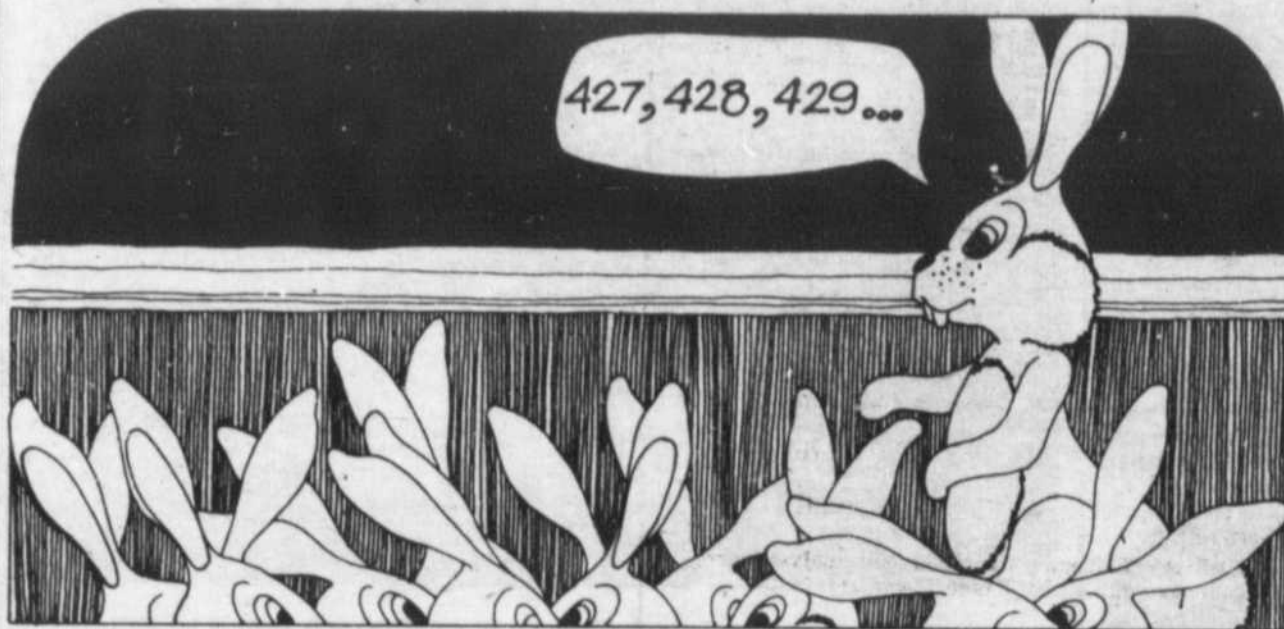

Une querelle inflationniste: le ton monte!

Si vous voyez les Ladouceur en auto, vous remarquerez que madame Ladouceur ne s'assoie plus près de la portière mais bien près de son mari comme autrefois. Vous n'en imaginerez jamais la raison! Ils ont eu une scène de ménage comme jamais ils n'en avaient connue.

Tout a commencé lorsque monsieur Ladouceur, en revenant de faire le marché, s'est mis à critiquer les prix et à se plaindre que les augmentations étaient tellement fortes que c'en était devenu du vrai vol public. Jusque là, madame Ladouceur était d'accord. Mais lorsqu'il a ajouté qu'il avait hâte de voir arriver la fin de sa convention collective pour que son salaire soit enfin re-négocié et indexé au coût de la vie, madame Ladouceur a répliqué. Préoccupée par son salon de coiffure, elle trouve pour sa part que ses employés coûtent déjà cher et elle craint d'augmenter ses prix de peur de voir baisser sa clientèle.

Les prix montent parce que les salaires montent! Les salaires montent parce que les prix montent! Le débat était lancé. Mais la dispute s'est réglée. Vous savez comment? Ils se sont rendus compte qu'ils avaient tous les deux raison. Si les prix montent, les salaires montent et si les salaires montent, les prix montent. Alors ensemble et en parfait accord, ils se sont mis à se plaindre de l'inflation et de tous les problèmes qu'elle leur apportait. Ils sont de nouveau unis et ont l'air de ce temps-ci de deux vrais tourtereaux.

Qu'est-ce que l'inflation?

Lorsqu'on entend parler d'inflation on pense immédiatement, et avec raison, à l'augmentation des prix. C'est cependant un phénomène trop vaste et trop complexe pour que nous puissions en faire le tour dans ce dossier. Nous nous limiterons à développer les aspects dont on entend le plus souvent parler.

Il faut dire tout d'abord que l'augmentation des prix en soi n'est pas nécessairement mauvaise. C'est un signe que l'économie tourne bien: les prix et les profits montent, les investisseurs et les producteurs s'encouragent, les salaires montent et le niveau de vie s'améliore.

Par contre, la montée des prix devient alarmante lorsqu'elle se généralise et semble devoir se prolonger indéfiniment. On parle alors d'inflation.

Il y a deux principales sortes d'inflation: l'inflation par la demande et l'inflation par les coûts.

L'inflation par la demande apparaît lorsque la demande de biens et de services excède la capacité de production, c'est-à-dire qu'il y a plus de demandes que de biens et services disponibles. Les consommateurs sont alors prêts à payer les produits plus cher et les producteurs, assurés de vendre leurs produits, augmentent les prix. Mais lorsque les prix montent, la valeur de la monnaie diminue puisqu'on peut se procurer moins de biens avec le même dollar.

L'inflation par les coûts, pour sa part, apparaît quand les coûts de production augmentent: soit parce que les matières premières coûtent plus cher comme ce fut le cas avec le pétrole, soit que les entreprises augmentent leurs frais de publicité et de promotion des ventes ou qu'elles veulent augmenter leurs profits pour pouvoir s'auto-financer, soit encore que les salaires coûtent plus cher. Evidemment, quelle que soit la raison qui explique l'augmentation des coûts, les entreprises augmentent leurs prix.

Il faut dire également que la structure économique est telle que les prix descendent rarement même si les coûts de production baissent. La force des monopoles et des oligopoles entretient des hausses annuelles des prix.

La spirale

Le problème de l'inflation réside dans le fait que les différents éléments du système économique s'influencent les uns les autres et contribuent à accélérer le processus de montée des prix. Par exemple, lorsque les prix montent, que ce soit à cause de la demande ou des coûts de production, les salaires ont tendance à monter eux aussi. L'augmentation des salaires, pour sa part, aura deux conséquences: premièrement, elle fera augmenter les coûts de production et donc les prix; deuxièmement, elle aura un effet d'accroissement de la demande puisque les gens disposent d'un peu plus d'argent et là encore les prix monteront.

Cependant, il ne faudrait surtout pas croire que la hausse des prix est due seulement à l'augmentation de la demande ou des salaires. Elle peut dépendre d'une pénurie, par exemple lorsque les récoltes sont mauvaises ou encore d'une politique comme dans le cas du pétrole. Elle peut être importée à cause des échanges internationaux.

L'inflation psychologique

En plus de cet effet de spirale, il se produit en temps d'inflation deux phénomènes économiques et sociaux qui favorisent la montée des prix.

Premièrement, il y a ce qu'on pourrait appeler la psychose qui est un phénomène d'anticipation de l'inflation future. Devant la montée des prix, les consommateurs ont tendance à acheter plus qu'à l'ordinaire en se disant que même si les produits sont chers aujourd'hui, ils seront encore plus chers demain. Rappelez-vous ce qui est arrivé lorsque le prix du boeuf a subi une très forte hausse. Plutôt que de diminuer leur consommation, les gens se sont procurés des congélateurs pour acheter plus de viande et en faire une réserve. La demande de congélateurs a été tellement forte qu'il est devenu difficile à un certain moment de s'en procurer. En agissant ainsi, les consommateurs font augmenter la demande et contribuent à accélérer la montée des prix.

Deuxièmement, il y a ce qu'on appelle le rattrapage perpétuel qui vient lui aussi de l'anticipation de l'inflation future. En général, les salariés réclament des augmentations de salaire qui leur permettent de rattraper l'augmentation du coût de la vie. En temps d'inflation cependant, on a tendance à demander des augmentations plus fortes pour se protéger parce que le coût de la vie va continuer d'augmenter alors que le salaire, lui, est fixé pour un certain temps. Par exemple, plutôt que de demander 5% d'augmentation, on en demandera 7% pour s'assurer de pouvoir affronter la nouvelle hausse de prix. Comme la hausse n'est pas encore en vigueur, ce 2% supplémentaire augmente la capacité de dépense des consommateurs, ce qui risque d'augmenter la demande et donc de contribuer à faire monter les prix encore plus vite. Ainsi, comme les salaires sont toujours en retard par rapport à l'augmentation du coût de la vie, les salariés essaient sans cesse de le rattraper.

Les effets de l'inflation

Avant d'aborder ce sujet, il faut mentionner que lorsqu'il y a inflation, il y a toujours une masse monétaire trop grande par rapport à la production du pays. C'est-à-dire qu'il y a trop d'argent qui circule par rapport à la valeur des biens et services produits. Ainsi la monnaie perd de sa valeur puisque les prix montent. L'argent liquide devient donc moins intéressant à conserver puisqu'avec un dollar on peut se procurer de moins en moins de choses. L'inflation décourage donc l'épargne car la valeur future de l'argent est incertaine. Ensuite, elle encourage la spéculation sur les terrains et les biens qui eux ne perdront pas de leur valeur. Ceci se fait souvent d'ailleurs au détriment des investissements productifs (dans le but de produire des biens et des services) qui à court terme sont moins profitables.

L'inflation élève les prix de nos produits sur les marchés internationaux et rend les produits étrangers plus compétitifs sur nos marchés. Par exemple, si une chaise se vend \$15,00 au pays et \$10,00 aux États-Unis, il est évident que les chaises américaines feront une forte compétition aux nôtres et auront tendance à bien se vendre sur nos marchés, tandis que les nôtres se vendront plus difficilement. Les importations augmentent et les capitaux sortent du pays.

Enfin, l'inflation touche certains groupes de personnes plus que d'autres. Là comme dans bien d'autres choses, ce sont les plus défavorisés qui reçoivent les plus durs coups.

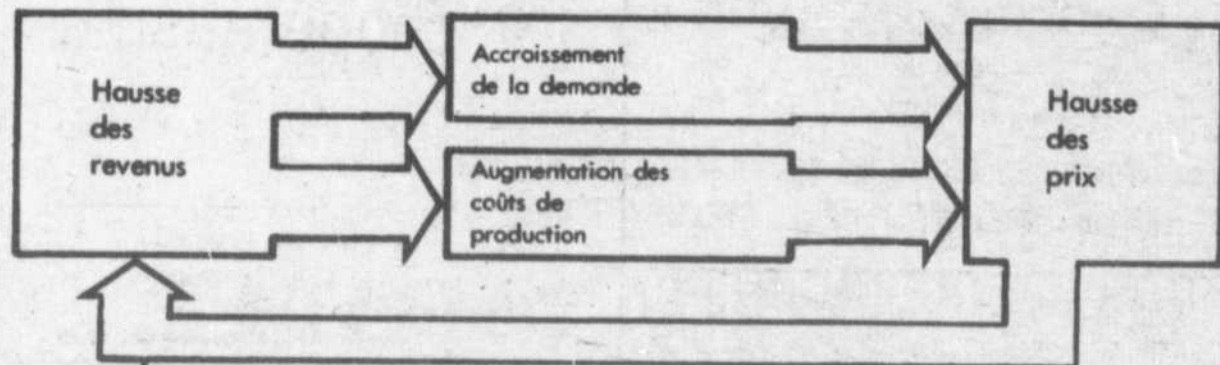

ACTIVITÉ

Les principales victimes de l'inflation

Les gens qui vivent de revenus fixes comme les retraités, les assistés sociaux, les chômeurs, les travailleurs non syndiqués, sont particulièrement touchés par l'inflation du fait que leurs revenus ne sont pas (ou ne seront que tardivement) ajustés à l'augmentation du coût de la vie. Ils peuvent donc se procurer moins de biens et de services et subissent une baisse de leur niveau de vie.

Les travailleurs à salaire rencontrent le même problème: ils ont cependant la possibilité, s'ils sont syndiqués, de revendiquer des augmentations de salaire qui leur permettront de suivre la hausse du coût de la vie. Par contre, ces ajustements ne sont obtenus qu'après un certain temps (lors des négociations des nouvelles conventions collectives) de sorte que les salariés sont toujours en train d'essayer de rattraper l'augmentation du coût de la vie.

Par contre, il ne faut pas oublier que maintenant, les salaires de la plupart des syndiqués, de même que certaines pensions émises par les gouvernements sont annuellement indexés au coût de la vie. Ce qui contribue à diminuer le fardeau de l'inflation.

Pour ceux qui font des affaires, les créanciers (ceux qui prêtent de l'argent) et les obligataires (ceux qui ont acheté des obligations) sont pénalisés. Parce que la valeur de l'argent diminue, le créancier qui a prêté \$100,00 à 10% recevra la somme de \$110,00 qui risque de valoir moins que le \$100,00 initial qu'il a prêté. L'emprunteur par contre est favorisé parce que la somme qu'il remet vaut moins cher que celle qu'il a empruntée, car avec \$100,00 il a pu se procurer des biens qu'il serait impossible de se procurer avec le \$110,00 qu'il a remis.

Par rapport aux actionnaires, les obligataires sont pénalisés puisque leur taux d'intérêt est fixe. Les actionnaires par contre, reçoivent des dividendes plus élevés parce que les prix, et donc les profits, montent. L'augmentation de revenus qu'ils touchent compense la diminution de la valeur de l'argent.

Politique anti-inflationniste

Pour réduire l'inflation, un gouvernement peut:

- Demander aux entrepreneurs de réduire leurs prix et aux salariés de doser leurs réclamations. Mais, ces aimables pressions sont habituellement inefficaces.
- Prendre des mesures plus sévères, c'est-à-dire, mettre sur pied une politique monétaire. La banque du Canada incite alors les institutions bancaires à diminuer leur crédit pour diminuer la quantité d'argent qui circule. On assiste alors à une montée des taux d'intérêt pour décourager les emprunteurs.
- Se faire un budget serré et diminuer ses dépenses publiques: il diminue alors l'argent qu'il fait circuler mais risque par contre de diminuer les emplois dans la fonction publique.
- Contrôler les prix et les revenus. Au Canada, le gouvernement avait mis sur pied une loi et avait créé une commission de lutte contre l'inflation qui surveillait la montée des prix et des salaires et émettait des directives quant aux augmentations permises. Pour les industries et entreprises, elle fixait un taux maximum d'augmentation des prix de même qu'un maximum d'augmentation de salaire.

Indice des prix à la consommation

Pour savoir si les prix montent on se sert de l'indice des prix à la consommation. On prend pour base les prix de 1971 et on lui donne pour indice 100, puis on compare les prix des autres années à cette base de 100. Par exemple, l'indice des prix à la consommation était de 167,8 en janvier 1978 et de 168,9 en février 1978. L'indice est monté de 1,1.

Pour mieux connaître le taux d'augmentation de l'indice des prix, il suffit de diviser le dernier indice par le premier et de multiplier le résultat par 100 pour connaître le pourcentage. Ainsi: $\frac{168,9}{167,8} = 1,006555 \times 100 = .65\%$

Lorsque les décimales dépassent .5 on arrondit. Dans ce cas-ci cela donne .7%.

Sources

ALBERTINI, J.M.: «Les rouages de l'économie nationale», Les éditions économie et humanisme, Les éditions ouvrières, Paris, 1971.

BOUVIER, Emile: «L'économique», Guérin éditeur, Montréal 1972.

FOSTER, D.: «La vie économique», McGraw Hill éditeur, Montréal 1970.

TREMBLAY, Rodrigue: «L'économique, analyse macro-économique», Edition HRW Ltée, Montréal 1975.

Pouvoir d'achat

C'est la quantité de biens et de services qu'on peut se procurer avec une somme d'argent. Plus les prix montent, plus le pouvoir d'achat de la monnaie diminue.

Si le lait coûte \$0,50 la pinte, on peut se procurer deux pintes de lait pour \$1,00; s'il monte à \$0,60, le dollar ne permet pas d'acheter autant de lait. Le dollar perd donc de son pouvoir d'achat puisque la quantité de lait qu'il nous permet de se procurer diminue.

Revenu réel et revenu nominal

Si vous gagnez \$200,00 par semaine, c'est votre revenu nominal. Par temps d'inflation, la valeur de la monnaie baisse, votre salaire perd de sa valeur et vous permet d'acheter moins de biens.

Si vous achetez avec \$200,00 ce que vous achetiez avant avec \$150,00, votre salaire vaut \$150,00; c'est le revenu réel.

Prenez quelques articles parus ou qui paraîtront dans les deux (2) semaines à venir sur l'inflation. Pour chacun de ces articles, rédigez vos commentaires en quelques lignes.

Voici les indices des prix à la consommation pour les mois de février 1977 et 1978. Comparez-les et calculez le taux d'augmentation enregistré en un an. Les réponses que vous obtiendrez sont des résultats bruts, non pondérés tel que vous les trouveriez dans Statistiques Canada mais dans chacun des cas, les variations sont de l'ordre de quelques dixièmes seulement.

	février '77	février '78
1- Indice d'ensemble	155,4	168,9
2- Aliments	171,4	194,3
3- Habitation	156,9	169,6
4- Habillement	136,4	145,3
5- Transports	150,4	158,9
6- Soins personnels et hygiène	150,7	161,4
7- Loisirs, formation et lecture	139,7	145,7
8- Tabacs et alcools	139,2	149,1

Corrigé

- 1- 8,7%
- 2- 13,4%
- 3- 8,1%
- 4- 6,5%
- 5- 5,7%
- 6- 7,1%
- 7- 4,3%
- 8- 7,1%

Points de révision

A partir des textes du dossier:

Donnez une courte définition de l'inflation.

Dites comment l'inflation entraîne une diminution de la valeur de la monnaie.

Expliquez comment une demande excessive peut entraîner l'inflation.

Expliquez comment l'augmentation des coûts de production peut entraîner l'inflation.

Dites pourquoi un travailleur non syndiqué fait partie de la catégorie de gens les plus durement touchés par l'inflation.

Énumérez quatre (4) mesures qu'un gouvernement peut mettre en oeuvre pour tenter d'enrayer l'inflation.

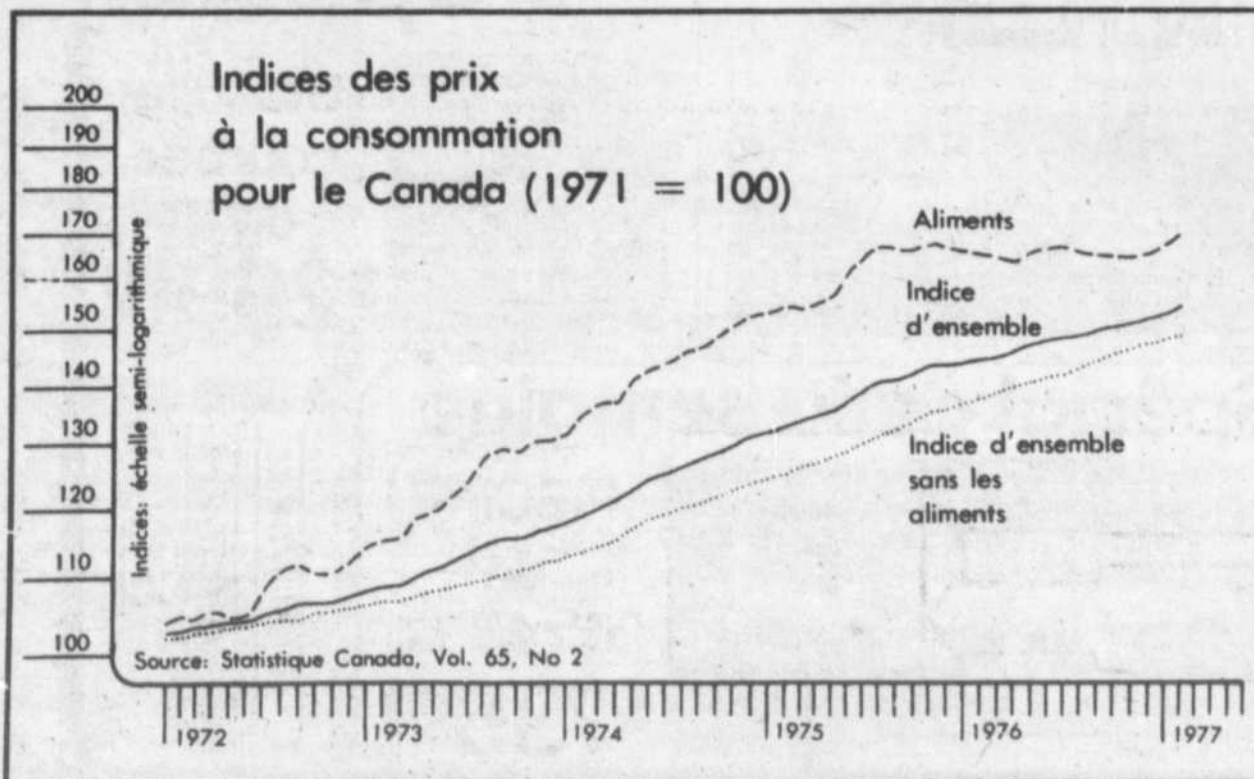

LA SEMAINE PROCHAINE

le coopératisme

Ce projet a été réalisé avec l'aide de:

Votre Commission Scolaire Régionale,

l'Association des Hebdomadaires régionaux,

la Direction Générale de l'Éducation des Adultes

chronique horticole

par Pierre Dubois

Vaporisation au stade dormant

Avec le retour des belles journées chaudes de printemps, les oeufs des insectes qui ont hiverné dans les anfractuosités des arbres, vont commencer à éclore. Il faut alors songer à la vaporisation avec l'huile pour stade dormant, si l'on désire garder un certain contrôle sur la prolifération de ces insectes nuisibles à plusieurs arbres fruitiers, arbres d'ornements et arbustes, comme pommiers, poiriers, érables, frênes, lilas, cotoneaster, le pin noir d'autriche, etc. Cette vaporisation, doit s'effectuer lorsque les dangers de gel nocturne sont passés, mais avant l'ouverture des feuilles, afin d'éviter de les endommager. Arroser par un matin chaud, alors que la température est supérieure à 6 degrés celsius (40 F.) afin que les arbres puissent sécher rapidement après l'arrosage. Ne jamais vaporiser sur la fin de l'après-midi ou durant des températures froides. On peut utiliser un vaporisateur à boyau ou à pression.

Premiers travaux à l'extérieur:

Habituellement à la mi-avril, la température s'est suffisamment réchauffée pour commencer les premiers travaux à l'extérieur. Après la disparition de la neige, débarrasser la pelouse des débris qui l'encombrent. Si le terrain est suffisamment asséché, ratisser avec un rateau à dents solides pour enlever l'herbe morte et les autres petits débris. Sinon, attendre une ou deux semaines de plus. On peut aussi enlever les protections d'hiver sur les arbustes et conifères si le sol est suffisamment dégelé. Cependant, apporter une attention particulière aux petits conifères exposés au sud, car le chaud soleil de certaines journées produit une évaporation de l'eau dans les aiguilles et si le sol n'est pas suffisamment dégelé, les racines ne peuvent pas assimiler l'eau du sol pour compenser l'évaporation et il s'ensuit des jaunissements qui laisseront des branches dénudées car ces aiguilles ne seront pas remplacées. C'est pourquoi il est bon d'arroser généreusement le sol autour des conifères au printemps.

Pour de plus amples renseignements concernant vos problèmes horticoles n'hésitez pas à nous consulter ou communiquez à 464-2589.

Soirée à l'Age d'Or de Sainte-Madeleine

La prochaine soirée dansante du club d'Age d'Or de Sainte-Madeleine aura lieu le samedi 7 avril à l'école Saint-Joseph. L'orchestre Colet-

te s'occupera de la partie musicale. Un goûter sera servi en fin de soirée. Tous les membres et leurs amis sont cordialement invités.

Du Cercle des Fermières de Beloeil

Notre prochaine réunion mensuelle aura lieu le mardi 10 avril à 20h. à la salle du Club de l'Amitié. Monsieur Coulombe, agronome, répondra à nos questions portant sur l'entretien de nos parterres et de nos fleurs ainsi que sur le jardinage. Bienvenue à toutes (Monique Boucher).

Partie de cartes

Les membres de l'AFEAS Sacré-Coeur de McMasterville organisent une partie de cartes le mercredi 11 avril prochain, à 20h., au Centre Culturel de Beloeil.

Il y aura des prix de table et de présence ainsi que des tirages. Un goûter sera servi. Tout le monde est cordialement invité. Prix d'entrée: \$3.00.

HASARD POUR OXFAM

Spectacle pour Oxfam
Dans la région
Où et quand



Le ministre de la Justice Parent-Secours



Le ministre de la Justice du Québec, Me Marc-André Bédard, a été nommé Parent-Secours Honoraire; il reçoit ici une plaque honorifique, des mains du président et de la vice-présidente du Comité provincial, Richard Tremblay et Denise Lacasse. Me Bédard a loué le travail accompli et a assuré tous les Parents-Secours de son support, à titre personnel et en tant que ministre. Le Comité provincial Parents-Secours, qui existe depuis deux ans, regroupe environ 50,000 parents-secours répartis dans 125 villes du Québec.

piscines montjoie ltée

Achetez votre piscine directement du manufacturier

SERVICE GARANTI à VOTRE PORTE

FINAN-CEMENT BANCAIRE SUR PLACE



FIBRE de VERRE

PISCINES MONTJOIE LTÉE

Route Transcanadienne/Sortie 123
La Présentation
Comté St-Hyacinthe, JOH 1B0
Tél.: 796-5004
Mt. 464-2976

CEDRUS



Glissoire courbée de 7' \$299⁰⁰

Spécial de la semaine

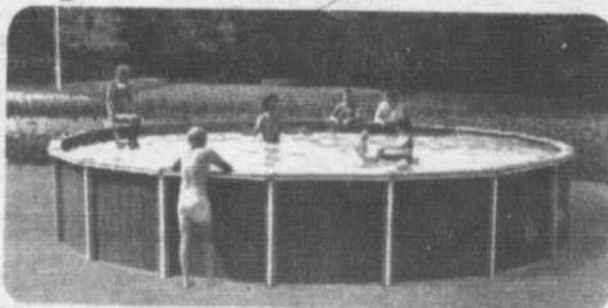

PISCINE de 24'x48" haut \$735⁰⁰

Sortie 123

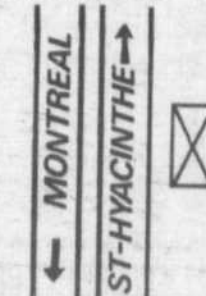

piscines montjoie ltée



Boniprix



votre marché aux aubaines



BIFTECK DE RONDE
DESOSSE, TRANCHE COMPLETE
OU RÔTI EXTÉRIEUR DE CROUPE
BOEUF CANADA CATEGORIE "A"
RUBAN ROUGE

LB **1.98**

RÔTI DE POINTE DE SURLONGE

BOEUF CANADA CATEGORIE "A"
RUBAN ROUGE

LB **2.48**

BIFTECK DE SURLONGE

BOEUF CANADA CATEGORIE "A"
RUBAN ROUGE

LB **2.58**

BIFTECK OU RÔTI D'ALOYAU
BOEUF CANADA CATEGORIE "A"
RUBAN ROUGE

LB **2.98**

SAUCISSES FUMÉES

IGA Paq. 1 lb **1.29**

BACON SANS COUENNE

REGULIER OU A L'ERABLE
MAPLE LEAF Paq. 1 lb **1.59**

PRIX EN VIGUEUR DU LUNDI 7 AVRIL AU SAMEDI 7 AVRIL 1979.

NOUS NOUS RESERVONS LE DROIT DE LIMITER LES QUANTITES.

DE NOS COMPTOIRS DE CHARCUTERIE ET DE POISSONS

JAMBON CUIT REGULIER
TRANCHE SELON VOS BESOINS
IGA

LB **2.79**

SALADE DE CHOU OU DE PATATES
EN VRAC HER PAK

LB **89¢**

FILET D'AIGLEFIN
FRAIS

LB **2.49**

SAUCISSON DE BOLOGNE
TRANCHE SELON VOS BESOINS
MAPLE LEAF

LB **1.29**

FILET DE GOBERGE
CONGELE

LB **1.39**

FILET DE MORUE
FRAIS

LB **2.29**

CAFÉ MOULU
MAXWELL HOUSE

Sac 1 lb

2.89

BOISSONS GAZEUSES

ALLAN BOUTEILLES CONSIGNÉES

3/89¢
Bout. 750 ml

JUS DE TOMATES
CANADA DE FANTAISIE
DEL MONTE

3/85¢
Boîtes 19 oz

JAVEL CONCENTRÉE
LAVO
Cont. 128 oz

78¢

OLIVES FARCIES HABITANT
Pot 15 oz **1.19**

POMMES DE TERRE ENTIERES CANADA DE FANTAISIE AYLMER
Boîtes 19 oz **3/1.00**

CRISTAUX A SAVEUR DE FRUITS WYLER'S
Paq. de 3 Env. 3 1/4 oz **49¢**

MIEL PUR LIQUIDE DOYON
Pot 16 oz **1.09**

RIZ "CUISSON RAPIDE" DAINTY
Boîte 24 oz **1.39**

CHOCOLAT INSTANTANÉ HERSHEY
Boîte 2 lb **1.79**

JUS D'ORANGE

SURGELE KENT
Boîte 12 1/2 oz

59¢

HARICOTS VERTS

A LA FRANÇAISE CANADA DE FANTAISIE DEL MONTE

4/1.00
Boîtes 14 oz

DÉTERSIF POUR LA LESSIVE
TIDE
Boîte 4,8 kg

5.49

ADOUCCISSEUR DE TISSUS

BONI
Cont. 128 oz

1.09

FRUITS ET LÉGUMES FRAIS

CANTALOUPS

DU MEXIQUE

CANADA NO. 1 GROSSEUR 45

79¢

RADIS DES ETATS-UNIS

Sac 1 lb

29¢

OIGNONS JAUNES

DU QUEBEC CANADANO. 1516

69¢

ORANGES JAFFA
D'ISRAËL
GROSSEUR 120

1.59
DOUZ.

RAISINS ROUGES

EMPEREUR DU CHILI

1.29
LB

Un nouveau conseil d'administration pour le Centre de bénévolat



Le mardi 6 mars dernier, avait lieu aux Ateliers Richelieu, l'assemblée générale annuelle du Centre de bénévolat de la Vallée du Richelieu. Au cours de cette réunion, un nouveau conseil d'administration fut élu et vous apercevez sur cette photo, dans l'ordre habituel: H. Prévost, 2ième vice-prés., de St-Hilaire; P. Dansereau, directeur, de Saint-Hilaire; R. Thibaudeau, directeur, de N.-Dame-du-Bon-Consell, Otterburn Park; R. Leclair, directeur, de Saint-Hilaire; L. Harvey, directeur, de Sacré-Coeur de McMasterville; N. Beaulieu, présidente, de Saint-Mathieu-de-Beloell; M. Tétraut, directeur, de Saint-Mathieu-de-Beloell; F. Lesage, secrétaire, de Ste-Maria-Goretti de Beloell; M. Clerk, directeur, de Saint-Hilaire. N'apparaissent pas sur cette photo: J. Myers, trésorier, de Beloell; M. Bergeron, 1er vice-président, de Saint-Hilaire.

"Tout seul comme deux" au Pont-Tournant



Le Pont Tournant présente, les vendredis et samedis d'avril, **TOUT SEUL COMME DEUX**, une création originale pour adultes du Théâtre Petit à Petit, écrite et interprétée par Claude Poissant et Pierre LeBlanc.

Une comédie ou un drame selon l'humeur, le goût, l'émotivité de chacun: un spectacle mettant en scène deux gars tous seuls, toi et moi, autour desquels une trentaine de personnages imaginaires vivent leur solitude et leurs problèmes de communication. Tout ça en chansons et en musique, la musique de Chantal Beupré et Pierre LeBlanc. Un spectacle à voir absolument si on est tout seul comme un, comme deux ou comme trois.

Rappelons que le Pont Tournant est situé au 940 rue Laurier, dans le Vieux-Beloell, que les heures d'ouverture sont de 19h. à minuit les soirs de spectacle, que le prix du billet pour le spectacle est de \$3.50 et qu'on y sert café et pâtisseries. Réservations et informations: 467-4504.



Exposition Canine

DE CHAMPIONNAT

Club Canin de Montréal inc.

VENDREDI LE 6 AVRIL 1979 DE 13:30H. A 20:30H.
 SAMEDI LE 7 AVRIL 1979 DE 9:30H. A 19:00H.
 DIMANCHE LE 8 AVRIL 1979 DE 9:00H. A 17:00H.

CENTRE OLYMPIA

ST-HILAIRE

550 JOLIETTE ST-HILAIRE

Avec la Collaboration de:

Ralston Purina Canada Inc.



YVAN LARIVÉE AGENT.



CANADA PACKERS

Pendant la semaine...



c'est une familiale.

Du lundi au vendredi, la Campmobile de Volkswagen vous sert sûrement et fidèlement. Elle vous amène au travail, à l'école, au marché et chez grand-maman. Mais la fin de semaine, elle devient en un rien

dé temps un deuxième chez-vous, complet avec salon, salle à diner et cuisine.

Venez jeter un coup d'oeil à nos nouveaux modèles.

La Campmobile de Volkswagen



AUTOMOBILES FM Inc.

Concessionnaire autorisé - Volkswagen - Audi
 Vente - Service - Pièces



pyvois

335 BRUNETTE, SAINT-HYACINTHE TÉL.: 773-9643

**POUR CRÉER UNE 5 CYLINDRES
À TURBODIESEL QUI SE PROMÈNE
GAILLARDEMENT À 160 KM/H, NOUS
EN AVONS CONSTRUIT UNE QUI
FAIT DU 320.**



300SD

Révolution dans les moteurs: le nouveau turbodiesel 3 litres Mercedes-Benz; essayé et mis au point sur la sensationnelle C-111-3 expérimentale; a fait ses preuves en brisant neuf records de vitesse mondiaux qui appartenait tous à des voitures à essence.

La nouvelle 300SD est la première voiture à turbodiesel du monde. Ce luxueux sedan à cinq places est mû par un moteur presque identique à celui qui a permis au coupé C-111-3 de battre neuf records de vitesse.

On a peine à croire que c'est une diesel: elle bondit au feu vert, dépasse en puissance, et pourrait naviguer indéfiniment à 160 km/h.

Elle possède un moteur d'entretien facile comme toutes les diesels, les performances d'un moteur à essence, un confort et une tenue de route dignes de tout éloge.

Il n'y a pas dans le monde entier d'autre voiture comme celle-là.

Gain en puissance: 43%; en couple: 46%

L'adjonction d'un turbocompresseur à notre 5 cylindres diesel de trois litres résulte en d'incroyables gains de puissance (43 pour cent) et de couple (46 pour cent). Mais la consommation de carburant a baissé!

Quand vous déboîtez pour dépasser, vous oubliez que c'est une diesel. Jusqu'au moment de faire le plein!

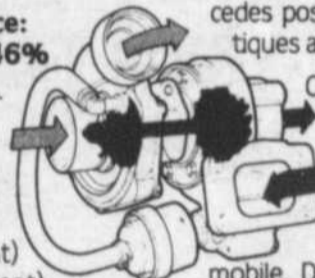

Sécurité d'abord

Mercedes-Benz n'augmente pas la puissance de ses moteurs dans le simple but de battre des records mais pour permettre au conducteur de se sortir en hâte d'une éventuelle situation critique.

Pour la même raison, chaque Mercedes possède plus de 100 caractéristiques ayant rapport avec la sécurité.

Chez Mercedes-Benz, les ingénieurs, et non les stylistes, ont le dernier mot. Mercedes-Benz a été fondée par des ingénieurs qui ont même inventé l'automobile. Depuis, inlassablement, nous cherchons à perfectionner leur invention.

C'est sans doute pour cela qu'une Mercedes est construite comme aucune autre voiture au monde.



DEPOSITAIRE DEPUIS PLUS DE 20 ANS

Transeau, adienne sortie 85
Via Québec

- VENTE
- SERVICE
- PIÈCES

TEL. **464-1491** LIGNE DIRECTE

84 CENTRE STE-ROSALIE CTE ST-HYACINTHE

26 étudiants du CEGEP de Saint-Hyacinthe en Alberta...et vice-versa



Le Service socio-culturel du Collège de Saint-Hyacinthe organise depuis janvier 1979 des échanges entre des étudiants d'ici et d'autres provinces. Ces échanges, rendus possibles grâce au programme Hospitalité-Canada du Secrétariat d'Etat qui défraie une large partie des coûts impliqués, s'inscrivent dans un projet à la fois pédagogique et culturel.

Le programme de ces visites comprend des activités d'ordre social, culturel, historique et touristique. Le but recherché est avant tout de renseigner et d'éduquer tout en distrayant et en permettant aux membres des deux groupes jumelés de faire connaissance entre eux et leur famille et de découvrir de nouvelles données économiques et socio-politiques locales.

Ces échanges permettent aux étudiants du Collège de fraterniser avec leurs collègues et de mieux connaître leur milieu d'étude et de vie car chacun doit se renseigner sur sa propre localité et sur celle de son partenaire. Après le jumelage, les membres des groupes respectifs doivent correspondre entre eux pendant au moins six semaines avant l'échange. De cette façon, chaque participant a l'occasion d'établir un contact personnel avec son hôte avant d'entreprendre le voyage.

La préparation des voyages est organisée par monsieur Pierre Rodrigue, technicien aux activités socio-culturelles. Au cours des différents échanges qui ont eu lieu, monsieur Rodrigue a également servi d'accompagnateur aux étudiants en plus de coordonner le projet. Au cours des semaines pré-

cedant le voyage, il voit à motiver les participants, à superviser leurs efforts, à régler les questions administratives et à ce que chaque membre du groupe joue un rôle actif avant, pendant et après leur séjour dans les autres provinces. Monsieur Rodrigue s'assure de plus que les membres effectuent des recherches sur la région qu'ils visitent et que les renseignements recueillis par chacun sont partagés et mis en commun afin que tous puissent en profiter.

Depuis janvier, différents groupes ont pu visiter notre région et recevoir nos étudiants. Du 14 au 21 janvier, 26 collégiens ont été reçus par le Collège de Grande-Prairie, Alberta. En retour, du 26 février au 2 mars, Saint-Hyacinthe a accueilli 26 étudiants de Grande-Prairie et 15 de Toronto. Durant leur séjour, ils ont visité Saint-Hyacinthe, Québec et Montréal. Du 9 au 16 mars, le Collège recevait des étudiants de Vancouver et ceux-ci guideront nos jeunes du 12 au 20 avril. Il est à noter que les étudiants participant à un échange ne peuvent s'inscrire à un deuxième. La raison en est que l'on veut donner une chance au plus grand nombre possible d'en recueillir les avantages.

Cette initiative du Collège de Saint-Hyacinthe semble plaire et profiter à tous vu les coûts minimes défrayés par l'étudiant lui-même, le Cégep de Saint-Hyacinthe et Hospitalité-Canada absorbant les frais de transport de ces visites. Tout laisse entendre que, si l'enthousiasme manifestée cette année est conservée l'an prochain, le Collège maintiendra cette entreprise.

Le Carrefour du cuir: le sourire en plus!



Lise Cartier et Ginette Dufour sont les deux jolies co-propriétaires de la nouvelle boutique "Le Carrefour du cuir" située au centre commercial Des Villas, sur le boulevard l'Heureux à Beloeil. Ouverte depuis quelques mois, la boutique se spécialise dans les articles en cuir naturel (sacs à main, valises, gants, porte-monnaie, porte-documents, etc...) sans pour autant négliger les accessoires comme les foulards ou les parapluies ainsi que les sacs ou valises de toile. La qualité est là, les prix sont raisonnables et, surtout, le service est aimable et personnel. [Photo Christian Hébert].

BOUCHERIE PIERRE

280 boul. Laurier
St-Hilaire

467-1746
467-1794

Qualité. Service. Prix Bière et vin en vente ici

TOURNEDOS

Portion
6 à 7 onces
Canada A-1
partie intérieure
de ronde ou
pointe

\$1.29 ch.

ROTI FRANCAIS

Ultra tendre
Canada A-1

\$2.99

VOTRE CONGELATEUR

BOSTON FRAIS

15 à 18 lb
Canada A-1

\$2.89 lb

SIRLOIN COMPLET

30 à 35 lb
Canada A-1

\$2.19 lb

LONGE T-BONE

Canada A-1
30 à 35 lb

\$2.29 lb

BACON .99 lb
fumé à l'érable

SAUCISSE PUR BOEUF .99 lb

FOIE DE PORC .69 lb

BOEUF HACHE \$20.89
maigre
10 lb pour

BOEUF HACHE \$15.89
mi-maigre
10 lb pour

FESSE DE JAMBON

FUME A L'ERABLE TRES MAIGRE,
COMPLETEMENT DESOSSE

\$1.59

LB

Pitou, l'enfant-roi au Pont-Tournant

Pour la première fois, Pitou l'enfant-roi est au Québec, après s'être promené en Europe pour conter son histoire à quelque 500.000 enfants. Et voici qu'il sera au Pont Tournant, à Beauceville, les 31 mars, 1er, 7, 8, 14, 15, 21 et 22 avril où il invite tout spécialement les petits de 3 à 8 ans.

L'histoire de Pitou est

celle d'un petit garçon qui veut devenir roi mais qui doit lutter contre trois dragons (celui des airs, celui de la mer et celui de la terre) pour obtenir couronne, manteau et bâton de roi. Afin d'aider Pitou, les enfants deviennent tour à tour vagues, nuages et arbres, saisissant leur rôle au bond grâce au scénario, à la musique

et au jeu des marionnettes. Ils entrent ainsi de plein-pied dans le spectacle, participant spontanément au déroulement de l'histoire.

Au Pont Tournant, les matinées pour enfants ont lieu à 14h.30, tous les samedis et dimanches. L'adresse, 940 rue Laurier, Vieux-Beauceville, le téléphone, si vous préférez réserver: 467-4504.

AUBAINES PRINTANIÈRES

pour les amants du VRAI BOIS

Mobilier de cuisine

Ordl.
Buffet \$500
Huche \$500
Table ronde 42" ouverte \$480
4 chaises ch. \$140

PRIX SPECIAL
\$1776

pour tout achat



Mobilier de salon

Ordl.
Sofa 3 places \$900
Canapé \$600
Fauteuil \$400
Table de centre \$180
Table de bout \$175

PRIX SPECIAL
5 mcs
\$1996



Mobilier de salle à manger

7 mcs
Table rectangulaire
4 chaises droites
2 chaises à bras
Ordl. \$1580

SUPER SPECIAL
\$1396

Grande armoire
Ordl. \$1000
PRIX SPECIAL \$890



Mobilier de chambre

4 mcs
Bureau triple \$750
Petite armoire \$800
Miroir \$225
Tête de lit 60" \$215

SPECIAL PRINTANIER
4 mcs
\$1740

Table de nuit en acajou \$170



MISE DE COTE GRATUITE — LIVRAISON PARTOUT AU QUEBEC

Manoir Ancestral Inc.

MANOIR ANCESTRAL II (St-Hilaire) Ltée
406 boul. Laurier, Mont St-Hilaire, Québec
J3H 3N9 467-8852

7339 St-Zotique est, Montréal,
Québec H1M 3A5 351-8470

DU NOUVEAU CHEZ ALIGNEMENT BELOEIL INC.

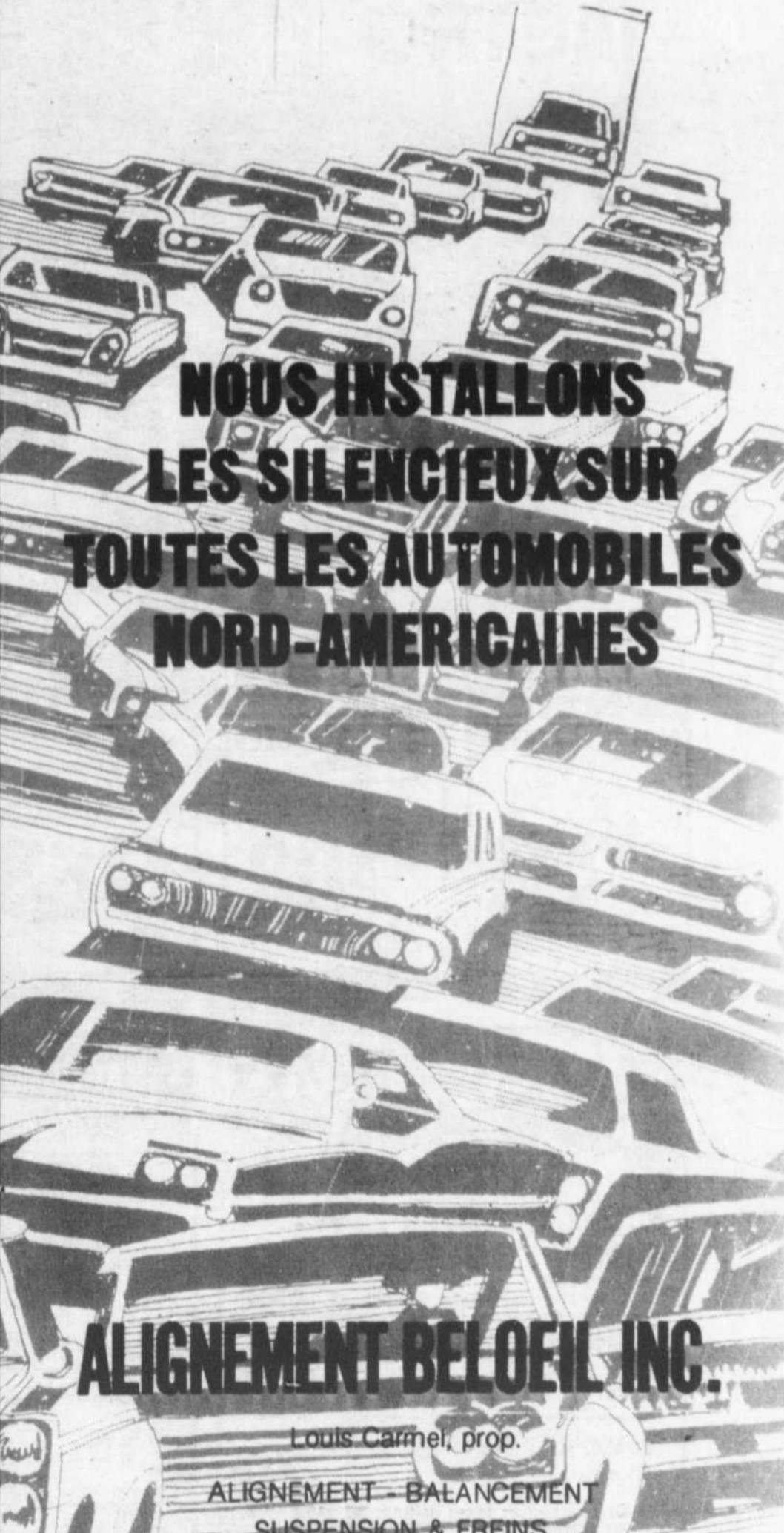

**NOUS INSTALLONS
LES SILENCIEUX SUR
TOUTES LES AUTOMOBILES
NORD-AMERICAINES**

ALIGNEMENT BELOEIL INC.

Louis Carmel, prop.

ALIGNEMENT - BALANCEMENT
SUSPENSION & FREINS

**3105 BERNARD PILON
BELOEIL**

467-1871



**RAISINS NOIRS
BARLINKA**
produit de l'Afrique du Sud
Cat. Canada No 1

1 19
lb

BOISSON

ROUGEMONT
à saveur: d'orange,
raisin, pomme, limonade,
punch aux fruits,
bte zip 10 oz

6/1 00

MAÏS EN CRÈME
IDÉAL
Canada Choix,
bte 19 oz

.38

POLI À MEUBLES
PLEDGE
aérosol régulier ou citron,
liquide citron
12 oz

2 08

CAFÉ MOULU
CHASE N'SANBORN,
mouture à toutes fins,
sac 16 oz

2 68

**NOURRITURE
POUR CHATS**
MILLE MEW
saveurs variées,
bte 6 oz

4/89

**PAPIER
D'ALUMINIUM**
REYNOLDS
12" x 25'

.55



**POMMES VERTES
GRANNY SMITH**
produit du Chili
Cat. Canada de fantaisie gr. 138 lb **.49**

ORANGES FLORIDE
gr. 125 **12/.99**

**CHAMPIGNONS FRAIS
"SLACK"**
variété café Chopine **.79**

**OIGNONS JAUNES
MOYENS**
Cat. Canada No 1 sac 5 lb ch. **.69**

**ALIMENTS
SURGELÉS**

DÏNER TV
SWANSON
dinde, poulet frit, boeuf,
1 09
11 oz

TARTE
bleuets 24 oz
cerises 24 oz
pacanes 18 oz
FARM HOUSE **1.29**

**JUS DE RAISIN
CONCENTRÉ**
WELCH 12 oz **.79**

POISSON PANÉ
siglefin, goberge, morue,
BLUE WATER 12 oz **1.29**

LÉGUMES
pois verts 12 oz
pois/carottes 11 oz
macédoine 11 oz
McCAIN **3/1.00**

**BREUVAGE À L'ORANGE
CONCENTRÉ**
AWAKE 12 oz **.75**

**BETTERAVES
MARINÉES,
TRANCHÉES,
SUCRÉES**

HABITANT
24 oz **.88**

**PÂTES
ALIMENTAIRES**
Spaghetti,
Spaghettini,
Macaroni coupé

CATELLI
32 oz **.85**

SAUCE À LA VIANDE

CATELLI
28 oz **1 08**

JUS DE TOMATES
Canada fantaisie
HEINZ

48 oz .65

MÉLANGE À GÂTEAU
blanc, cerises, chocolat, doré
METRO
RICHELIEU
bte 19 oz **.65**

Faites confiance à...

DERNIÈRE CHANCE

de participer au grand concours

"BUDGET-SECOURS"



Les grands COURS CULINAIRES de Metro...
Leçon numéro **18**

Le dernier livret est donné **cette semaine**

Remplissez le coupon ci-dessous et déposez-le au magasin Metro de votre localité.

Promotion "Budget Secours" Phase #2

Nom: _____
 Adresse: _____
 Ville: _____ Tél: _____
 Nom du marchand: _____

Le concours se termine cette semaine!

1 PREMIER PRIX:

Une roulotte motorisée **"Centurion" de Bendix 1979**
 Modèle carré. Longueur 23'.
 Comprendant air climatisé.
 Roue de secours. Enjoliveurs.
 Lumadome. (Valeur app.: \$23,500.)



15 SECONDS PRIX:

15 **Chevette 1979**
 Deux portes. Transmission automatique.
 (Valeur app.: \$4,700. ch.)



Note: valeur d'une Chevette 4 portes, transmission manuelle et 1000cc. Les prix sont en dollars. Les Chevettes 2 portes, transmission automatique.

AUCUN ACHAT REQUIS

POUDING

sauveurs variés,
LAURA SECORD
 paquet 4 btes 5 oz **.98**

RIZ LONG GRAIN

METRO RICHELIEU 2 lb **.75**

POIRES DEMIES BARTLETT
 Canada Choix
AYLMER bte 19 oz **.73**

POIS VERTS ASSORTIS
 Canada Choix,
AYLMER bte 19 oz **.39**

JUS DE PAMPLEMOUSSE
 non-sucre **KRAFT** cont. 64 oz **1.79**

OLIVES
 Reine
HABITANT 15 oz **1.09**

OLIVES FARCIES MANZANILLA
HABITANT 15 oz **1.39**

PRÉPARATION DE FROMAGE
 saveurs variées,
KRAFT format squeeze 125 g **.55**

PÂTES ALIMENTAIRES
 Lasagne **CATELLI** 500 g **.75**

PRIX EN VIGUEUR JUSQU'AU 7 AVRIL 1979
 NOUS NOUS RÉSERVONS LE DROIT DE LIMITER LES QUANTITÉS

GARNITURE À TARTES

cerises, bleuets,
E.D. SMITH bte 19 oz **1.29**

CRISTAUX
 saveur à l'orange,
TANG 4 env. 92 g **1.19**

PETITS CORNICHONS À L'ANETH

CORONATION 24 oz **.95**

PETITS CORNICHONS SUCRÉS
MIDGET CORONATION 12 oz **1.19**

SAUCE

Bar-B-Q, Hot Chicken, Brune
FRENCH env. ch. **.33**

RAISINS SECS australiens,
JAFFA cello 2 lb **2.39**

OIGNONS MARINÉS

HABITANT 15 oz **1.39**

BISCUITS
 Feuilles d'Érable, Guimauves assorties 400 g
 Petit Graham 369 g
 Gaufrettes suisses 300 g
DAVID **.99**

BISCUITS
 Éclairs, Mallows, 5 Favoris
WESTON (sacs à languettes) 400 g **1.09**

CROUSTILLES AU KETCHUP
YUM YUM sac 225 g **.79**

JUS DE LÉGUMES
E.D. SMITH GARDEN COCKTAIL 28 oz **.69**

CAFÉ INSTANTANÉ
CHASE N SANBORN 10 oz **4.59**

MARGARINE DURE
FLEISCHMANN (disponible au Québec seulement) paquet 3 lb **3.19**

NOURRITURE POUR CHIENS
NUTRITION TOTALE 2 kg **1.79**

MINI-SERVIETTES ADHÉSIVES
STAY FREE 10s **.79**

ESSUIE-TOUT
KLEENEX BOUTIQUE paquet 2 rouleaux **1.19**

DÉTERSIF EN POUDRE
BOLD 6 litres, 2 kg **2.99**

PAPIER DE TOILETTE
 couleurs variées
DELSEY BOUTIQUE paquet 4 rouleaux **1.29**

ROSBIF DE PALETTE

coupe régulière

1.38
 lb

Coupe provenant de boeuf Canada Catégorie "A"

ROSBIF DE CÔTES CROISÉES

coupe régulière

1.68
 lb

Coupe provenant de boeuf Canada Catégorie "A"

BIFTECK DE CÔTES lb **2.98**

BOEUF HACHÉ MI-MAIGRE lb **1.88**

RÔTI DE FESSE PORC FRAIS lb **1.18**
 un bout ou l'autre

SOC PORC ROULÉ FUMÉ 2-3 lb **1.79**

BOEUF FUMÉ tranché
HER PAK 2 oz **3/1.49**

ROSBIF DE PALETTE ROULÉE
 Coupe provenant de boeuf Canada Catégorie "A" lb **1.88**

BACON SANS COUENNE 1 lb **1.29**

SAUCISSON SALAMI ou PEPPERONI tranché
HER PAK 4 oz **.89**

ROSBIF DE CÔTES
 avec os de dos
 Coupe provenant de boeuf Canada Catégorie "A" lb **2.68**

SAUCISSES FUMÉES 1 lb **1.28**

JAMBON CUIT tranché
HER PAK 4 oz **1.15**

BIFTECK PALETTE
 coupe régulière provenant de boeuf Canada Catégorie "A" lb **1.48**

SAUCISSES PORC-BOEUF BOEUF MÉRITÉ lb **1.09**

CRETONS LA BELLE FERMIERE 6 oz **.99**
TOURTIÈRE LA BELLE FERMIERE 16 oz **1.69**



METRO

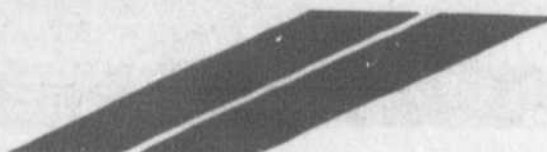



On reconnaît André Chapleau prenant le verre de l'amitié en compagnie de monsieur et madame Charles East.

Les Productions Prac inaugurent leurs nouveaux locaux

Les Productions PRAC, de Beloeil, inauguraient le 20 mars leur nouveau local au 409, boulevard Laurier, juste en haut de St-Laurent Sport. Monsieur le maire de Beloeil, le représentant de Bernard Loiselle et les amis et clients étaient présents pour souhaiter à Pierre et André Chapleau la meilleure chance de succès.

Les Productions PRAC Enr. qui produisent des commerciaux, des documentaires, des

audio-visions de formation et d'information, de la photographie commerciale, offrent maintenant un service de plus, en assurant le développement et la finition de vos photos, la vente de films, d'appareils photographiques, chambre noire. Pierre et André veulent permettre aux amateurs de photographie d'avoir un lieu pour pouvoir obtenir un service personnalisé et professionnel.

De plus, ils ont profité de l'occasion pour an-

noncer qu'ils feraient à Beloeil une Première populaire, à la fin d'avril, de leur dernier film la "Maison du Qué-

bec en fête".

Pour cette occasion l'ensemble de la population serait invitée.

COIFFURE POUR HOMMES

Je, André Messier, souhaite la bienvenue à tous mes anciens clients ainsi qu'aux nouveaux qui voudront se joindre à eux.

Secondé par Fabienne Raiche, nous sommes en mesure de vous offrir tous les services suivants:

- PERMANENTE (Affro)
- MODELING
- TEINTURE
- COUPE AU RASOIR
- ET ORDINAIRE

Puisque je travaille maintenant au centre d'achats St-Hilaire (sous-sol IGA), 93 boul. Laurier, Mont St-Hilaire

Prop. D. Guénette

TELEPHONE:

467-5966



André Messier



Fabienne Raiche

DU NOUVEAU A VOTRE CENTRE DE RENOVATION KEROACK

**ENFIN
C'EST ARRIVÉ...**

VENEZ VISITER
NOTRE SALLE
DE MONTRE
RENCONTREZ
NOS EXPERTS
POUR VOS BESOINS
DE RENOVATION

**INVITATION SPECIALE
AUX BRICOLEURS**

MAINTENANT DEPOSITAIRE DE

- CHÂSSIS DE TOUTES
- MARQUES
- PORTES DE BOIS,
- ALUMINIUM, PATIO, ETC.
- VANITÉS
- GOUTTIÈRES
- TAPIS, TUILES,
- CUSHION FLOOR
- CÉRAMIQUES

**SERVICE ET ESTIMATION
GRATUITS A DOMICILE**

SPECIAUX D'OUVERTURE DE LA SALLE DE MONTRE

GRATUIT SUR ACHAT DE
CHASSIS

(toutes marques)

SET DE PERSIENNES

(facade)

EN ALUMINIUM

(Offre valable jusqu'au 30 avril 1979)

PREFINI SUR-LOUAN

MERISIER
CHENE
Rég. \$10.50
LA FEUILLE 4'X8' **\$7.95** SPECIAL la feuille

POTEAUX GRAND SPÉCIAL

POUR VOTRE CLÔTURE
4x4x8 CÉDRE **.95** pi. li.

LE SEUL CENTRE **BMR** DE LA RIVE-SUD



CENTRE DE RENOVATION

LOCATION
D'OUTILLAGE

KEROACK LTEE

2164 DES CEDRES ST-BRUNO

653-6133

C'EST LE TEMPS DE PENSER
A VOS PELOUSES ET JARDINS
C'EST LE TEMPS DE PENSER
au Centre de
Jardinage de

Fleuriste Michèle enr.

177 BOUL. LAURIER BELOEIL
467-1021

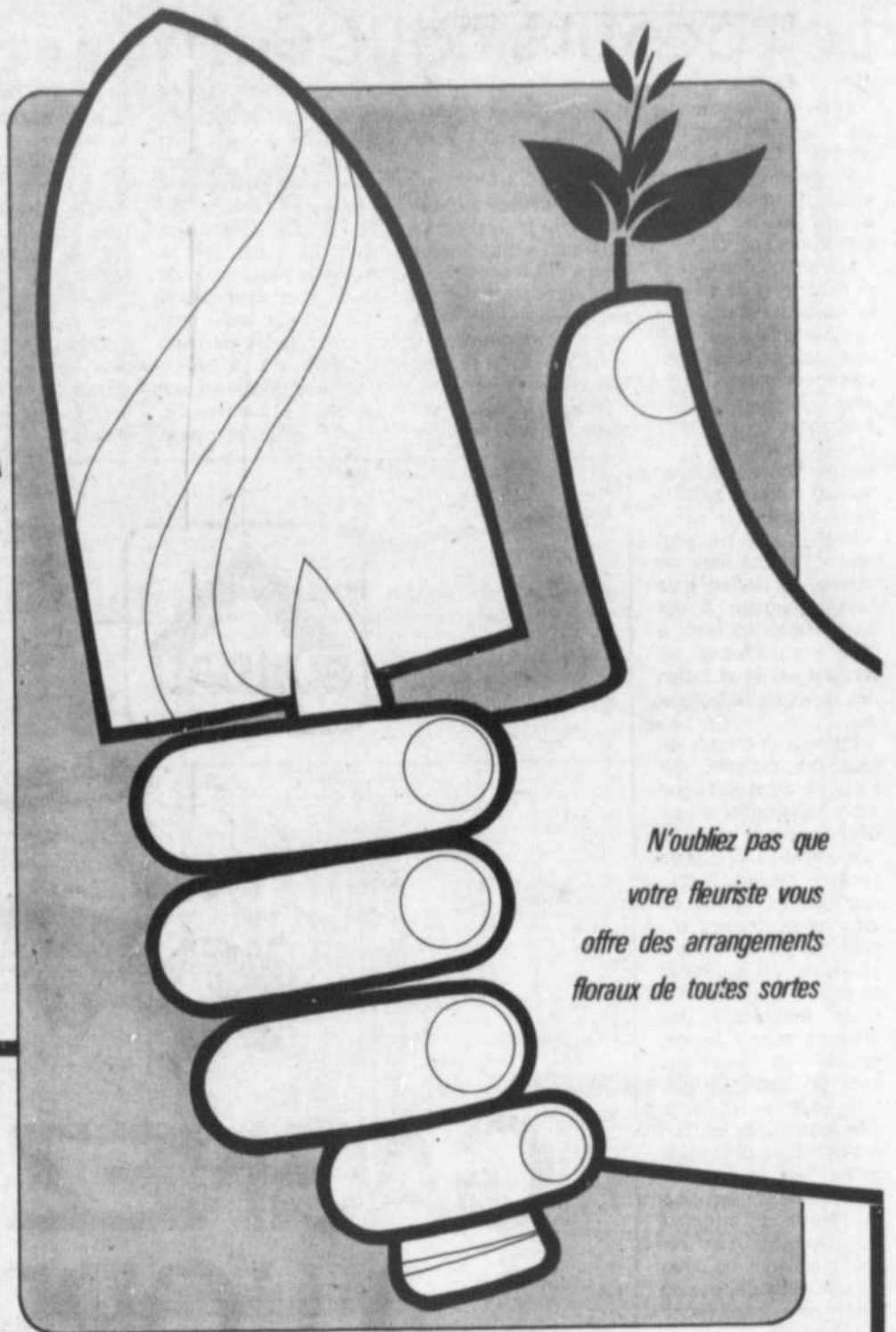

*N'oubliez pas que
votre fleuriste vous
offre des arrangements
floraux de toutes sortes*

Paysagiste-Terrassement

Pépinière, arbres, conifères, haies, rosiers, bulbes, vivaces, flagstone, semence, terre, engrais, outils de jardin, insecticides, herbicides. Ouvert 7 jours.

SPECIAL DE LA SEMAINE

Fumier de mouton et vache traité sans odeur

sac de 50 li. rég.: \$6.25

Spécial: **\$4.25**

sac de 25 li. rég.: \$3.65

Spécial: **\$2.65**

VERIFIEZ NOS SPECIAUX DANS LES PROCHAINES EDITIONS DE L'OEIL REGIONAL

PROJET EMBELLISSONS NOTRE VILLE

Ces arbres seront en vente sur le terrain de l'Hôtel de Ville de Beloeil situé au 777 boul. Laurier à Beloeil.

Déjà le printemps qui approche, et avec lui, la nature renaît ainsi que le goût d'embellir vos terrains et notre ville. A cette occasion, le Centre de Jardinage de Beloeil, de Fleuriste Michèle Enrg. a en main pour vous: 600 érables de Norvège, 300 pommiers, 500 Juniper, 1,000 Thuyas.

Le bon de commande n'engage aucunement la responsabilité. Il sera toutefois un guide précieux pour le Centre de Jardinage de Fleuriste Michèle Enrg. afin de connaître les quantités et sortes d'arbres qui devront être réservés pour le 28 avril et le 5 mai prochain.

BON DE COMMANDE

s.v.p. maller à: Centre de Jardinage de Beloeil, Fleuriste Michèle Enrg., 177 boul. Laurier, Beloeil.

Nom: _____

Adresse: _____

date préférée:
28 avril
5 mai

Je désire réservé (sans obligation de ma part):

- _____ Erables de Norvège à \$5.00 chacun
- _____ Pommiers (marques variées) à \$5.00 chacun
- _____ Juniper pfitzeriana à \$4.50 chacun (cèdre)
- _____ Thuya pyramidalis à \$4.50 chacun (cèdre pyramidal)
- _____ Thuya woodwardi à \$4.50 chacun (boule de cèdre).

P.S. Fleuriste Michèle s'excuse de l'erreur des prix des trois [3] conifères mentionnés ci-haut. Au lieu de \$4.50 chacun, ils seront vendus à \$4.00 chacun.

Le recours collectif

Depuis le 19 janvier, les consommateurs disposent d'un nouvel instrument pour faire valoir leurs droits et obtenir justice: il s'agit du recours collectif.

D'avantage connu sous le nom de class action, le recours collectif est une procédure qui permet à une personne d'intenter une poursuite devant les tribunaux non seulement en son nom propre, mais aussi au nom de toutes les autres personnes qui ont subi les mêmes dommages qu'elle. L'objet du litige peut porter sur une foule de choses, de l'achat d'un bien défectueux à des dommages causés à l'environnement, en passant par la violation des droits de la personne.

Prenons l'exemple de plusieurs citoyens qui s'estimeraient lésés par leur municipalité et qui désireraient la poursuivre. Avant l'adoption du recours collectif, chaque citoyen aurait dû engager sa propre poursuite. Ce qui signifie que plusieurs procès, pour la même raison, se seraient déroulés à peu près en même temps, procès qui auraient entraîné des frais élevés, des procédures administratives inutiles et peut-être des jugements contradictoires.

Maintenant, un seul citoyen peut intenter une poursuite par recours collectif au nom de tous ceux qui ont pu subir les mêmes préjudices que lui.

En fait, le recours collectif permet aux gens de se regrouper pour faire valoir leurs droits. Un consommateur face à une grosse compagnie, ça ne pèse pas lourd. Avec le résultat qu'il préfère souvent perdre ses droits plutôt que de s'engager dans un procès aux résultats incertains, surtout si le montant en cause est peu élevé.

Mais si tous les consommateurs lésés de la même manière se regroupent, la petite réclamation en devient une grosse, et tous ces gens constituent une force respectable qui peut faire bouger une compagnie.

Tout citoyen peut utiliser le recours collectif. Ce qui est également intéressant, c'est qu'une corporation sans but lucratif ou une association de consommateurs, par exemple, peut, en respectant certaines conditions, demander à représenter le groupe devant les tribunaux.

Pour intenter un recours collectif, il faut consulter un avocat et lui demander de prendre une action en votre nom et au nom des autres personnes qui ont subi les mêmes préjudices que vous. Vous n'avez pas besoin de connaître leur identité.

Il suffit que vous présentiez qu'il y en a d'autres dans le même cas que vous.

Votre avocat engagera donc la procédure. La partie adverse et vous-même devrez ensuite vous présenter devant un juge de la Cour supérieure qui décidera s'il y a matière à un recours collectif.

Si le juge donne son autorisation, il ordonne-

ra alors la publication d'un avis à l'intention des personnes concernées dans cette cause. Le juge jouit d'une grande latitude quant à la date, la forme et le mode de publication de l'avis; par exemple, il peut exiger qu'il soit publié dans les journaux ou diffusé à la télévision. Les personnes qui ne veulent pas être engagées, pour une raison

ou pour une autre, dans le recours collectif devront le faire savoir par écrit. Celles qui, par contre, désirent être liées au jugement n'ont pas à se manifester à ce moment-là.

Ensuite, tout se déroulera comme au cours d'un procès ordinaire.

Si vous gagnez votre procès, le juge déterminera la façon dont les gens que vous représen-

tez et vous-même récupérez les sommes réclamées. Il pourra, par exemple, condamner le responsable à payer un montant global et ordonner que chaque consommateur concerné vienne chercher son dû après avoir fait la preuve de ses propres dommages. De toute façon, il y aura encore publication d'un avis pour informer les membres du groupe de

la façon de procéder pour présenter cette preuve.

Enfin, la loi a prévu la création d'un "Fonds d'aide aux recours collectifs" à l'intention des gens qui n'ont pas les moyens d'engager une telle poursuite.



[Suite à la page 100]



AIR CANADA 



GAGNEZ UN VOYAGE A L'OPPOSE D'OU VOUS VIVEZ

25 couples d'un bout à l'autre du pays découvriront l'autre bout du Canada

Buildall, la grande chaîne canadienne de magasins, s'est joint à Air Canada, notre grande ligne aérienne canadienne, pour vous offrir le concours de votre vie. 25 couples d'un bout à l'autre du Canada gagneront un voyage par avion à l'opposé d'où ils vivent. Les gagnants dans l'Est visiteront le Pacifique et les gagnants dans l'Ouest visiteront l'Atlantique. Ceux du centre visiteront la côte de leur choix. Imaginez le plaisir qu'ils auront à explorer un autre coin du Canada... à rencontrer d'autres gens... à voir de nouvelles places... à explorer de nouvelles cultures... à découvrir de nouveaux paysages. Prenez part au concours Buildall "A l'opposé" dès aujourd'hui. Vous n'avez rien à acheter. Juste à visiter le magasin Buildall de votre voisinage et à enregistrer votre nom pour participer et peut-être gagner un voyage à l'autre bout du Canada. C'est une façon excitante d'explorer notre grand pays.

D'un littoral à l'autre, les Canadiens comptent sur Buildall

Faites des rénovations à l'intérieur ou à l'extérieur et découvrez un nouveau côté à la vie. La rénovation domiciliaire peut signifier une façon plus pratique de vivre, une façon plus attrayante de vivre, une façon plus excitante de vivre. Et Buildall peut vous aider. De Harbour Grace, Terre-Neuve à Nanaimo, Colombie-Britannique, les Canadiens comptent sur Buildall pour les rénovations. Nous avons tous les outils et tous les matériaux pour tous les projets de rénovation imaginables. Nous avons aussi les prix qui donnent une belle valeur. Mais en plus, nous avons les idées, les conseils et les suggestions qui peuvent rendre vos projets réalisables de façon facile et plaisante. Rendez-vous chez Buildall et découvrez ce que bien d'autres Canadiens prennent pour acquis. Il y a plus d'une façon de vivre, et c'est beaucoup plus facile que vous ne le croyez.

D'un littoral à l'autre, les Canadiens voyagent par Air Canada

De Terre-Neuve à l'île de Vancouver, les Canadiens s'envolent par Air Canada vers de nouvelles aventures. Ils vont explorer des montagnes et des prairies, ils vont visiter des villes et des villages. D'un littoral à l'autre, le Canada offre des aventures extraordinaires, et Air Canada offre des vols vers 30 destinations entre nos côtes. A n'importe quel temps de l'année, Air Canada peut vous aider à découvrir un nouveau coin du Canada, à bas prix d'économie. Et maintenant, grâce à Buildall et à Air Canada, vous avez une chance de gagner un voyage gratuit pour deux à n'importe quelle de ces destinations desservies par Air Canada. C'est une chance formidable de découvrir ce qui se passe à l'opposé d'où vous vivez. 25 couples découvriront un autre coin du Canada cet été. Vous pourriez être l'un d'eux, en vous assurant de participer à notre concours. Visitez le Buildall de votre voisinage dès aujourd'hui et découvrez un nouveau coin de pays... avec Air Canada.

Découvrez un nouveau coin du Canada cet été! Avec Air Canada et Buildall! Participez à notre grand concours dès aujourd'hui!

Demandez
M. Buildall

FONTAINE
160 MONTEE DES TRENTE
MONT ST-HILAIRE
467-3328

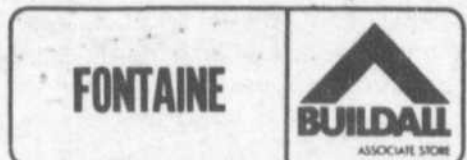

FONTAINE BUILDALL

a tout ce qu'il faut pour un été merveilleux.

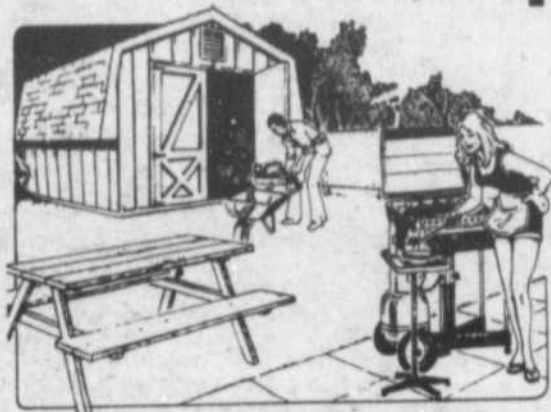

Cabanon de jardin par Danibelle

à partir de **\$ 720.00**

Venez voir nos modèles

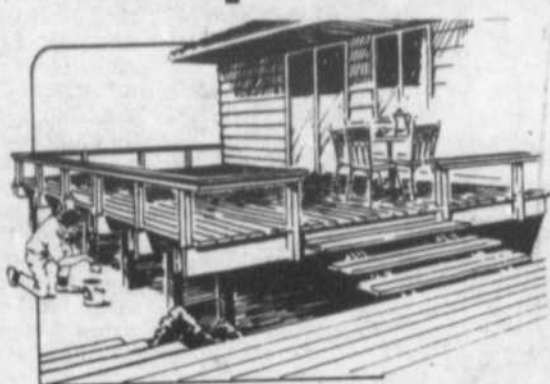

Patio Buildall en bois traité

Une idée merveilleuse pour la vie en plein air.

8' x 12' surélevé **\$ 265.20** à partir de
8' x 12' niveau du sol **\$ 238.16** à partir de

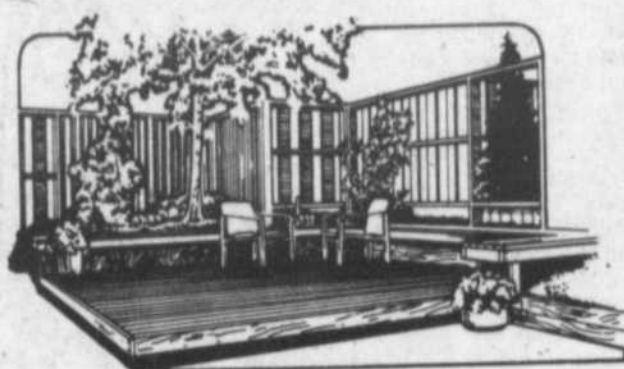

REVÊTEMENT ASPHALTIQUE SAKRETE®

Verser directement du sac dans le trou. Tasser, c'est tout. Idéal pour toute surface asphaltée.



Mélange à béton Sakrete

\$ 2.30 sac de 30 kg



\$ 2.80 sac de 30 kg

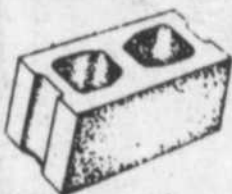

Bloc de ciment

2' x 8' x 16" **.30** 5' x 8' x 16" **.57**
4' x 8' x 16" **.44** 5' x 8' x 16" **.69**

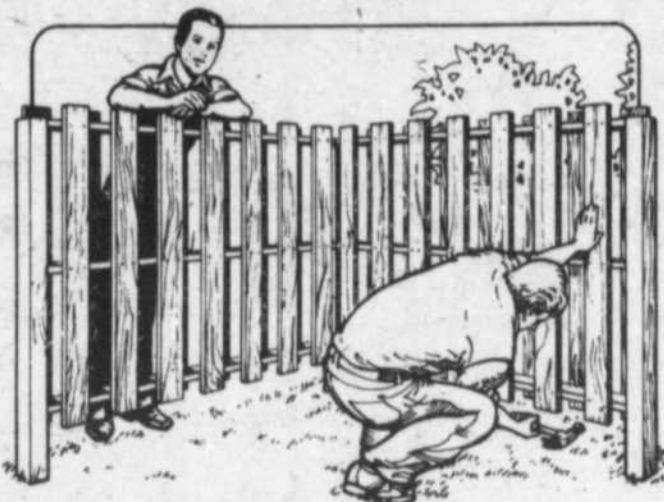

Buildall peut vous aider à poser votre clôture. Demandez nos plans ainsi que feuillets de conseils.

4 x 4 x 8 cèdre **.90** 4 x 4 x 8 bois traité **.70**
1" x 8" x 4' - 5' - 6' épulette **.17** pied 2" x 4" x 8' épulette scant **.18** pied



Osmose Pentox Primer-Sealer

\$ 11.20 gallon

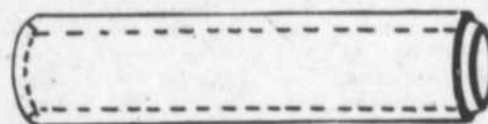

Tuyau de ciment

8" x 3' **\$ 1.55** le pied
12" x 4' armé **\$ 5.46** le pied
15" x 4' armé **\$ 6.90** le pied

OUTDOOR WOOD™



Bois traité sous pression

La beauté qui dure ... à un prix modique

Le bois et le contreplaqué traités au procédé Wolman conviennent parfaitement pour les clôtures et autres constructions à l'extérieur grâce aux produits chimiques de conservation appliqués sous pression qui offrent une protection contre les attaques des termites et des moisissures qui causent la décomposition. Le bois garde sa beauté, que vous le peignez ou non.

Méthodes de traitement des bois en contact avec le sol et leur efficacité	Peinture	Immersion	Traité sous pression
Protection	en surface avec légère pénétration	1/10" à 1/8" de pénétration	Pénétration de l'aubier
Moyenne des quantités de préservatif utilisé sur une surface de 20' x 25'	6 gals	23 gals	120 gals
Moyenne des années de service ajoutées, comparées avec bois non-traité en contact avec le sol.	1 à 3 ans	5 à 10 ans	Vie durant

* Le bois non-traité dure ordinairement de 2 à 5 ans. Quantité de préservatifs basée sur le traitement de pin séché.

Soyez gagnant

FONTAINE



MAGASIN ASSOCIÉ



Nous vous donnons de l'argent boni pour tout achat payé comptant et emporté. 3¢ en coupon boni Buildall pour chaque dollar dépensé.



160 MONTÉE DES TRENTE
MONT ST-HILAIRE 467-3328

Lundi au mercredi: 8h30 à 6h
Jeudi et vend.: 8h30 à 9h00
Samedi: 8h30 à 3h00

Léger supplément pour livraison

Doit-on économiser dans toutes les ventes à rabais?

Avez-vous déjà fait l'inventaire des soldes répartis dans une année? Il y a les grandes ventes à rabais annuelles, puis les soldes mensuels péciiaux, les soldes d'inventaire après les fêtes, les ventes de liquidation à la fin de chaque saison, les ventes-réclames de la fête des pères et de la fête des mères, les soldes de blanc, sans compter les ventes-réclames d'anniversaire, les soldes d'incendie et j'en passe...

Aussi, ce n'est certes pas le meilleur conseil que l'on puisse donner à un ami que de profiter de tous ces soldes. Cependant, il y a des ventes à rabais où l'on peut faire de réelles économies si le produit est offert à un prix plus bas qu'à l'accoutumé avec la garantie usuelle, sans toutefois faire de compromis quand à sa qualité et sa durabilité.



Evidemment, cela suppose qu'on connaît bien la marchandise qui est vendue en saison et son prix habituel. Mais avant tout, il faut connaître aussi les périodes au cours desquelles on peut trouver les produits à meilleur prix.

Règle générale, on peut trouver de bonnes aubaines avant la saison, lorsque les marchands offrent certains articles en solde pour attirer la clientèle ou après la saison, lorsqu'ils doivent écouler la marchandise pour faire place à la nouvelle. Bien entendu, le choix sera moins grand après la saison.

En dehors de ces deux périodes, il y a des mois de l'année où l'on peut acheter certains produits à meilleur prix. Veuillez consulter le petit guide des aubaines que nous avons établi. **Vous connaissez le coup classique!**

Comme vous lisez la rubrique des aubaines dans les journaux de chaque semaine,

vous découvrez un certain mercredi une réclame qui annonce un produit à un prix incroyablement bas. Dès le lendemain, vous vous empressiez de vous rendre au magasin pour vous faire dire que le produit annoncé en solde est déjà écoulé. Le marchand essaie alors de vous vendre autre chose et plutôt que de retourner les mains vides, vous succombez.

Rappelez-vous donc que vous avez des droits si un produit n'est pas disponible chez le marchand quelques jours seulement après qu'il l'a annoncée en solde. De deux choses l'une: ou vous demandez au marchand qu'il vous remette une note indiquant que vous pourrez vous procurer le produit annoncée en solde au prix d'occasion dès qu'il en aura la possibilité: ou vous demandez qu'il vous fournisse au prix réduit un produit équivalent ou de qualité supérieure à

celui annoncé.

Ne vous laissez pas duper...

Sachez aussi qu'un marchand ne peut vous vendre un produit à un prix supérieur à celui annoncé. Par ailleurs, si deux prix figurent sur un produit, son emballage, son enveloppe ou sur quelque chose qui sert de support au produit pour l'étalage ou la vente, c'est le plus bas des deux prix que vous devez payer.

Si l'on a essayé de vous faire le coup classique ou que l'on a voulu tout simplement vous duper, demandez à voir le gérant. Si votre démarche s'avère infructueuse, adressez une plainte écrite au ministère de la Consommation et des Corporations. Il vous sera naturellement plus facile de justifier vos allégations si vous avez noté la date et l'heure de diffusion de la réclame à la télé ou à la radio ainsi que le nom de la station ou encore si vous a-

vez gardé l'annonce parue dans le journal. **Prenez vos précautions!**

Comme il n'y a aucune disposition dans la Loi de la protection du consommateur qui oblige un marchand à vous remettre une note de crédit, à échanger un article ou à vous rembourser, informez-vous à ce sujet avant d'acheter. Ne vous contentez pas d'une assurance verbale; demandez au marchand qu'il indique les modalités d'échange ou de rem-

boursement sur votre facture, si ce n'est déjà fait. Enfin, si on vous remet une note de crédit, n'oubliez pas de vérifier sa période de validité. **Cette chronique vous a été présentée par votre journal en collaboration avec le bureau régional de l'Office de la protection du consommateur: Longueuil**
Edifice Port de mer
101, Place Charles-Lemoyne
Suite 223
J4K 4Z1, tél.: 463-1888.

Articles de camping et de sports d'été: juillet, août, septembre
Articles de sports d'hiver: janvier
Articles pour l'école: août, septembre
Bois: janvier, février
Climatiseurs: septembre
Disques et cassettes: janvier, février, juillet, août, décembre
Fourrure: janvier, février, août
Imperméables: juin, juillet, août
Jouets: janvier, décembre

Maillots de bain: juillet, décembre
Matériel et meubles pour le jardin: mars, avril, juin, juillet
Peinture: mars, avril, mai, juin
Tout pour la maison (appareils électro-ménagers, literie, meubles, vaisselle...): janvier, juillet
Vêtements d'été: juillet, août
Vêtements d'hiver: janvier.

école maternelle lussier inc
INSCRIPTION IMMEDIATEMENT
A
L'ECOLE MATERNELLE LUSSIER inc. DE ST-BRUNO
POUR SEPTEMBRE 1979
INSTITUTION RECONNUE DES:
MINISTERE des AFFAIRES SOCIALES: 2-3-4 ans.
MINISTERE de L'EDUCATION: 4 ou 5 ans. (1 octobre)

SERVICES GRATUITS:
- Natation
- Gymnase
- Bibliothèque

PROFESSEURS SPECIALISEES:
BACCALAUREAT: Option Pré-scolaire
TRANSPORT ORGANISE: 10 mini-bus à votre disposition.

POUR DE PLUS AMPLES INFORMATIONS
653-1511
9 rue Seigneurial St-Bruno

1682 MONTARVILLE ST-BRUNO 653-1511

FINI POUR PLANCHERS
A BASE D'EPOXY
GRIS PIERRE OU
GRIS ARGENT \$13.99 GAL.

VERNIS INTERTHANE
FINI PLASTIQUE
LUSTRE OU SATIN \$14.99 GAL.

EMAIL SEMI-LUSTRE
POUR MURS
ET BOISERIES \$14.99 GAL.

EMAIL MAT
POUR MURS
ET BOISERIES \$13.99 GAL.

EMAIL AU LATEX
SEMI-LUSTRE BLANC \$13.99 GAL.



**Y. MEUNIER
ET FRERES inc.**

Bois et matériaux de construction
de toutes sortes peinture et plomberie

3200 rue Bédard St-Jean-Baptiste
Cte Rouville
467-2322
Livraison gratuite

PEINTURE

Interlux

HASARD POUR OXFAM

Spectacle pour Oxfam
Dans la région
Où et quand

GARAGE ST-HILAIRE INC.

105 Montée des Trente St-Hilaire

467-3302

service de dépanneuse, débosselage



un pneu à la mesure de vos moyens

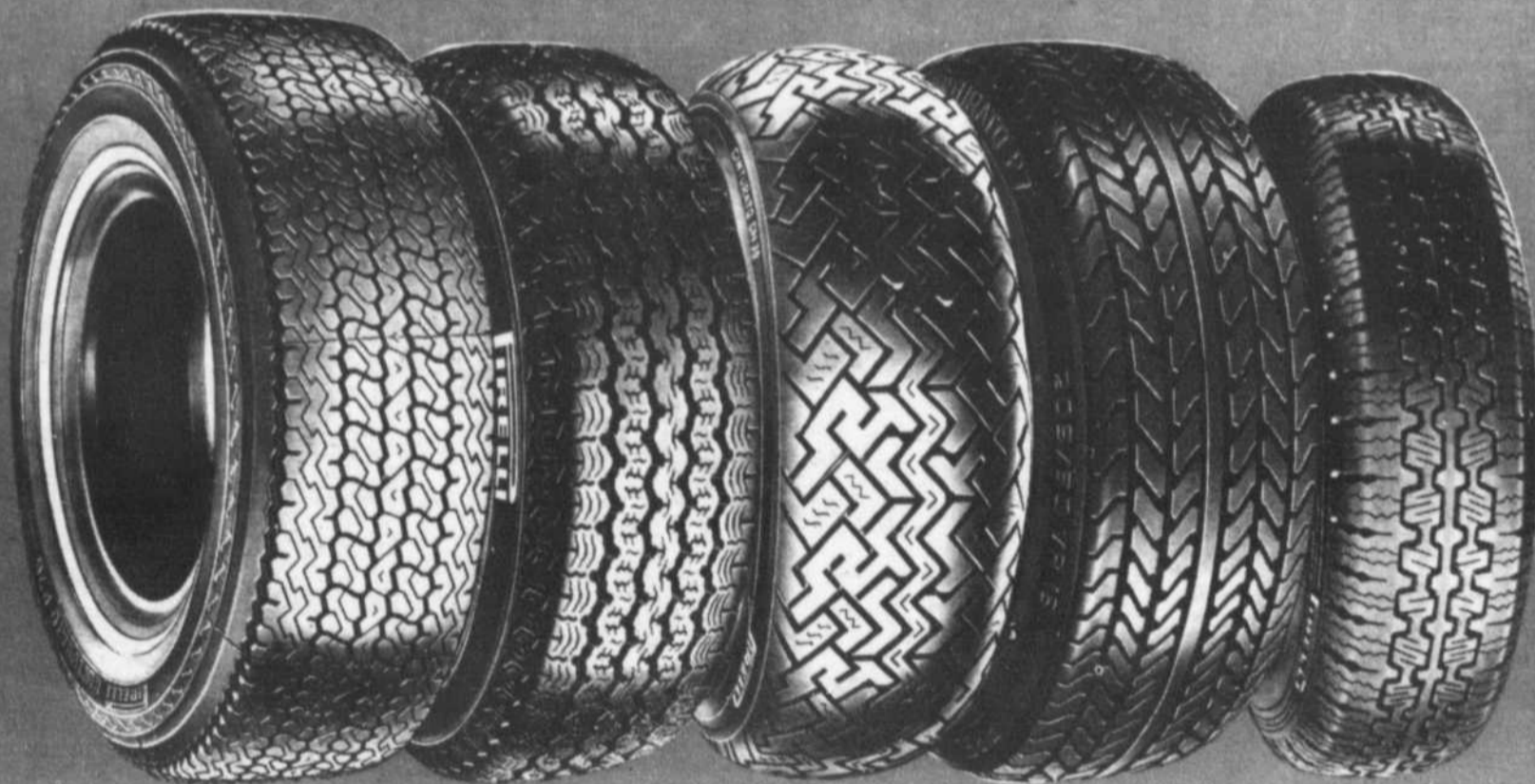

Du pneu à hautes performances à \$330.* au pneu de tous les jours à \$36.* toute la gamme de pneus Pirelli à carcasse radiale bénéficie de la qualité, de la technologie avancée et de la garantie qui ont fait la

réputation de Pirelli à travers le monde. Quelle que soit la marque ou le modèle de votre voiture, Pirelli vous garantit un pneu à la mesure de vos moyens.

Alignement de roues,
vérification de suspension
amortisseurs garantis à vie.

PIRELLI Certificat de bonne conduite

ENEZ TOT, LES QUANTITES SONT LIMITEES!

EPARGNEZ MAINTENANT CHEZ WESTERN Payez plus tard avec "Chargex" ou "Master Charge"



Questions-réponses sur l'impôt fédéral

Q. J'ai produit ma déclaration d'impôt sur le revenu il y a une semaine, mais j'ai reçu hier un feuillet T4 que j'avais oublié. Que dois-je faire?

R. Si vous avez déjà reçu votre avis de cotisation, envoyez une copie de votre feuillet T4 à votre bureau de district. Vous devez également fournir vos nom, adresse et numéro d'assurance sociale. Si vous n'avez pas encore reçu votre avis de cotisation, envoyez une copie de votre feuillet T4, accompagné des renseignements énumérés ci-dessus, au Centre fiscal qui

dessert votre région. Ne produisez surtout pas une deuxième déclaration.

Q. Depuis que j'ai produit ma déclaration d'impôt sur le revenu, j'ai été muté dans une autre province. J'attends un remboursement. Comment puis-je informer Revenu Canada, l'impôt de mon changement d'adresse?

R. Vous devez écrire au Centre fiscal de votre région en donnant votre nom au complet, votre nouvelle adresse et tout autre moyen d'identification, tel

votre numéro de compte d'impôt, votre numéro d'assurance sociale et votre ancienne adresse. Il vous faut aussi préciser que vous vous attendez à recevoir un remboursement. (Vous devriez également aviser votre bureau de poste et votre ancien bureau de district d'impôt).

Q. Le numéro d'assurance sociale imprimé sur ma déclaration personnelle d'impôt n'est pas le même que celui de mon feuillet T4. Comment puis-je le corriger?

R. Si le numéro

d'assurance sociale de votre feuillet T4 est inexact, informez-en votre employeur et demandez-lui d'effectuer les corrections nécessaires. Si le numéro est inexact sur votre déclaration d'impôt sur le revenu, rayez le mauvais numéro et inscrivez-y le bon.

Q. Mon employeur antérieur ne m'a pas envoyé de feuillet T4. Dois-je déclarer mon revenu?

R. Oui, tout revenu doit être déclaré. Les employeurs sont tenus d'expédier les feuillets T4 à la dernière adresse connue

du bénéficiaire, au plus tard le 28 février de chaque année. A la mi-mars, si vous n'avez pas encore reçu de feuillet T4, vous devez écrire à votre employeur pour lui en faire la demande.

Si, après avoir fait des démarches raisonnables, vous n'avez toujours pas reçu le feuillet de renseignements, vous devez produire votre déclaration en faisant une estimation de votre revenu et de vos déductions, des cotisations versées au Régime de pensions du Canada, des primes d'assurance-chômage et de l'impôt

déduit. Si possible, envoyez vos talons de chèques de paie. Annexe une lettre pour préciser que vous n'avez pu obtenir

de feuillet T4 et expliquez les montants estimés. Donnez aussi au complet le nom et l'adresse de votre employeur.

HASARD POUR OXFAM

Spectacle pour Oxfam
Dans la région
Où et quand



Studio Draperies Richelieu

624 Bernard Pilon coin Boul. Laurier

SPECIAL
AU 30 AVRIL

ESCOMPTE 20% sur Draperies.

Mme Madeleine Beaulieu, décoratrice.



desjardins

LA CAISSE POPULAIRE
DE BELOEIL

C'est profitable...
POUR NOUS, QUÉBÉCOIS.

AVIS DE CONVOCATION

Les membres de la Caisse Populaire Desjardins de Beloeil sont convoqués à une assemblée générale spéciale, qui sera tenue le 10 avril 1979, au local de la Caisse au 830, boulevard Laurier, Beloeil, à 20 heures pour discuter et approuver:

- a) Autorisation du projet d'agrandissement du local
- b) Adoption de nouveaux règlements de la régie interne.

JEAN-PIERRE DEVOST
Secrétaire du Conseil
d'Administration.

ANDRÉ GEMME
Président.

JACQUES MEUNIER
Directeur général.

ORDRE DU JOUR:

- 1- Le président déclare l'assemblée ouverte.
- 2- Lecture et avis de convocation (secrétaire).
- 3- Autorisation de l'assemblée pour agrandissement du local au 830, boul. Laurier, Beloeil.
- 4- Adoption de nouveaux règlements de régie interne.
- 5- Levée de l'assemblée et café.

BONS PRIX



DODGE ASPEN: RABAIS DE \$368.

**BOITE
DE VITESSES
AUTOMATIQUE**

**SANS FRAIS
SUPPLEMENTAIRES.**

SERVO-FREINS A DISQUES

SERVO-DIRECTION

RADIO AM

HAUT-PARLEURS ARRIERE

LANIERE CAOUTCHOUC

POUR PARE-CHOC

AV.-AR.

ESSUE-GLACE

DE LUXE INTERMITTENT

BUTOIRS DE

PARE-CHOC AV-AR.

HORLOGE ELECTRONIQUE

A CADRAN NUMERIQUE

ENJOLIVEURS ROUES

DE LUXE

DODGE

CHACUNE VOTRE
CHRYSLER EST
PROTEGEE PAR
UNE GARANTIE
ANTI-CORROSION
DE 3 ANS.



Gilles Thibodeau Inc. 653-7811

225 SIR WILFRID-LAURIER,
ST-BASILE-LE-GRAND

ma prière
aujourd'hui



Avec Marie-Claire

Quelques mots qui viennent du coeur

Moi Seigneur, j'ai toujours aimé écrire, et j'avoue que c'est un travail relativement facile pour moi. Me voilà ce soir devant toi où je me sens presque paralysé...

Tu sais Seigneur, que dans ce métier, ce n'est pas tellement compliqué en ce qui me concerne du moins, d'écrire un article sur telle situation sociale, d'annoncer la visite d'un premier ministre quelconque. Tout ça c'est mon boulot.

Ce soir, ce n'est pas pareil, je ne sais pas quelle mouche m'a piquée, mais c'est plus fort que moi, Ton regard m'attire et tu vois c'est maintenant que je réalise avoir un vocabulaire si pauvre et presque insignifiant... Quand on part de la tête pour se rendre au coeur, c'est le chemin le plus long et aussi le plus ardu je crois.

Car toi Seigneur, tu te moques bien des belles phrases parfaitement composées puisque tu as choisi le langage du coeur... Quelle différence... Tu comprends pourtant les deux... mais tu préfères quand même tout ce qui vient du coeur...

Dernièrement, j'ai lu et relu quelques biographies de saints dont celle du curé d'Ars et aussi celle du petit frère André. D'une part bien sûr je cherche à analyser et expliquer ce qui peut motiver certaines personnes à te consacrer leur vie entière alors qu'il existe tant de choses ici-bas qui ne cessent de nous séduire par tous les moyens supposément bons. Cet esprit du monde qui est loin d'être le tien, et c'est ce que je respire à pleins poumons quotidiennement et je crois bien ne pas être le seul.

Cet après-midi, je me suis acheté une croix, elle est là devant moi et sans trop savoir pourquoi je ne me sens plus seul. Je suis avec toi mon Dieu et Tu es avec moi.

Seigneur, je ne veux plus raisonner, je veux tout simplement croire à ta présence ici dans cette chambre et aussi dans ce monde qui te cherche comme moi bien maladroitement.

Merci Seigneur d'ouvrir mon coeur à ton amour, merci pour cet instant précieux avec Toi, merci de m'aimer tel que je suis.

Désormais Seigneur, ma plume t'appartient, je te reviens demain, c'est un rendez-vous... avec Toi...

Marie-Claire

PARADE DE MODE EROTIQUE

jeudi le 5 avril à 21h00

Présentée par la Troupe Disco Mode de Beloeil
sous la direction de Odette Bastarache

Les vêtements paradés viennent de la Boutique Erophyle

Autres commanditaires: - ougles permanents exécutés par Micheline du Salon Coiffe-Elle
- Boutique Bon Pied Beloeil
- Salon de coiffure Normand
- Studio d'esthétique Pierrette Dorval

ENTREE LIBRE

Musique danse disco du jeudi au dimanche de 21h00 à 3h00



DISCO POINTE

POINTE VALAINE

92 CONNAUGHT, OTTERBURN PARK

Réservations: 464-0330

GERANT: BENOIT PHANEUF

PLANIFICATION GRATUITE A DOMICILE

Avant d'acheter, venez nous
voir!

467-9913

les armoires
selecte engr.
949 Bernard Pilon Beloeil

VOUS OFFRE

cette cuisine en chêne massif
sur une longueur de 23 pieds
linéaires pour seulement:

\$1,589⁰⁰
(comptoir, installation,
taxe inclus)

**AUSSI CUISINES EN PIN,
ERABLE, CERISIER,
STRATIFIES.
PLUS DE 26 MODELES**

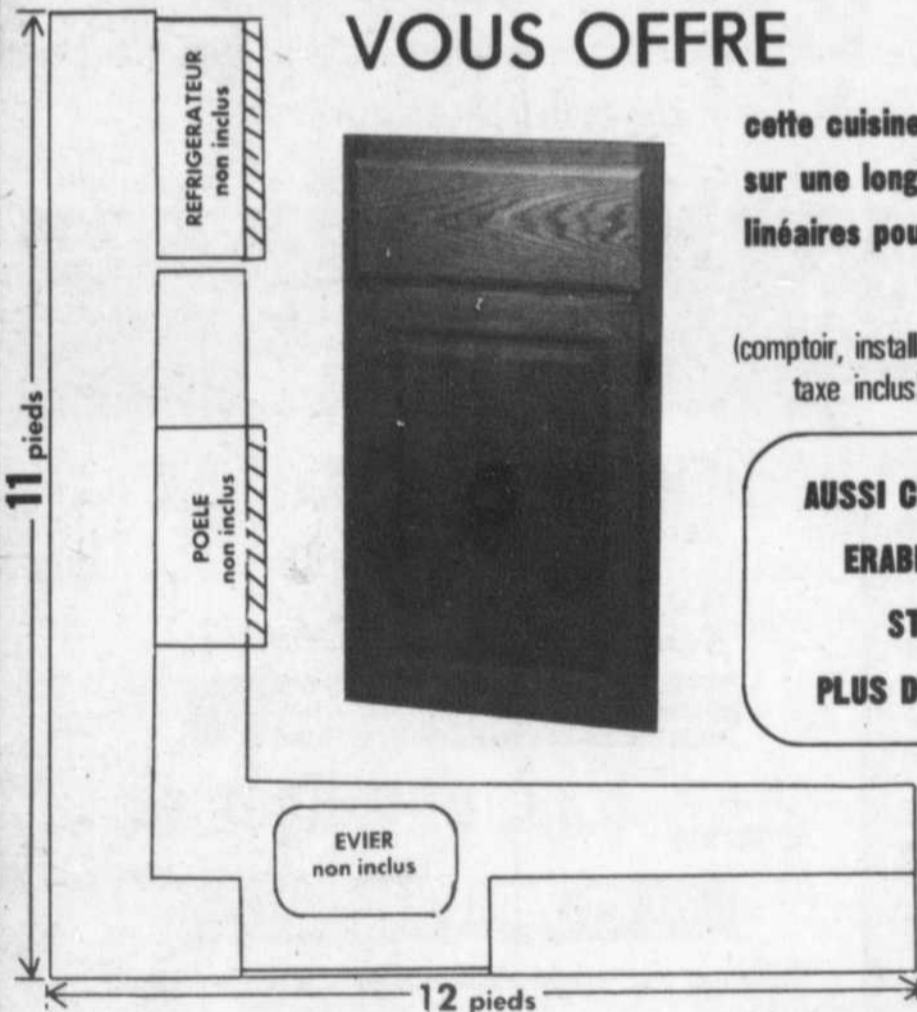

SALLE DE MONTRE:
OUVERTE AU PUBLIC

• Lundi, mardi et mercredi:
de 1h.00 à 5h.00 p.m.
• Jeudi et vendredi: de
1h.00 à 9h.00
• Samedi de 9h.30 à 5h.00

PRIX DE MANUFACTURIER PLUS 10%

Dépositaire des portes et fenêtres C.A. Cayouette et tapis, prélaris,
marquetterie "Beau Parquet"

INFORMATIONS: **467-9913**

VISITEZ NOTRE SALLE DE MONTRE



HASARD POUR OXFAM

Spectacle pour Oxfam
Dans la région
Où et quand



CUISES - PORTES & FENETRES

MARQUETTERIE TAPIS PRELARIS

GRANDE OUVERTURE D'UN NOUVEAU MAGASIN

Venez voir notre NOUVEAU MAGASIN

- Admirez notre vaste salle d'exposition.
- Comparez nos prix:

VOYEZ-Y!...

- Tuiles de céramique
- Salle de bain
- Fixtures et accessoires
dans les styles Européen
et Canadien



UN SAGE CONSEIL:

La construction étant à la baisse et les taux d'intérêts élevés; ne crovez-vous pas préférable de rénover votre intérieur... Nous sommes là pour conseiller que ce soit salle de bain, cuisine, salle de jeu, sous-sol, vestibule ou toutes autres pièces

Profitez de nos spéciaux

Venez le
SAMEDI 7 AVRIL '79
de 9 h. à 17 h.

Pour cette journée seulement:

SAMEDI "7 AVRIL"

OFFRE SENSATIONNELLE D'O.J.S. CERAMIQUE INC.

APPORTEZ CETTE RECLAME AVEC VOUS ET OBTENEZ

10 A 25% de rabais

sur tuiles de céramique, accessoires de salles de bain, cabinets de toilette et vanités

DE PLUS

avec tout achat de plus de \$500.00 livraison gratuite

L'installation à la colle de tuiles à mur et à plancher sera de **.99** le pi. ca

L'installation au ciment de tuile à plancher sera de **\$1.99** le pi. ca.

L'installation à partir de **.50** pi. ca.

INVITATION

A tous nos nombreux clients

- Contracteurs
- Ingénieurs
- Architectes

Passez voir notre vaste salle de montre.

Le meilleur choix et la meilleure qualité sur la Rive-Sud...

RENOVER SA MAISON

C'est protégé
son investissement

A QUI LA CONFIER?

Au service
de rénovation

O.J.S. CERAMIQUE INC.

POURQUOI?

Parce que nous offrons un service après-vente incomparable, depuis 28 ans au service de l'Afrique du Nord, du Moyen-Orient, de l'Europe et maintenant au Canada.

Nous sommes convaincus de votre entière satisfaction de nos produits.

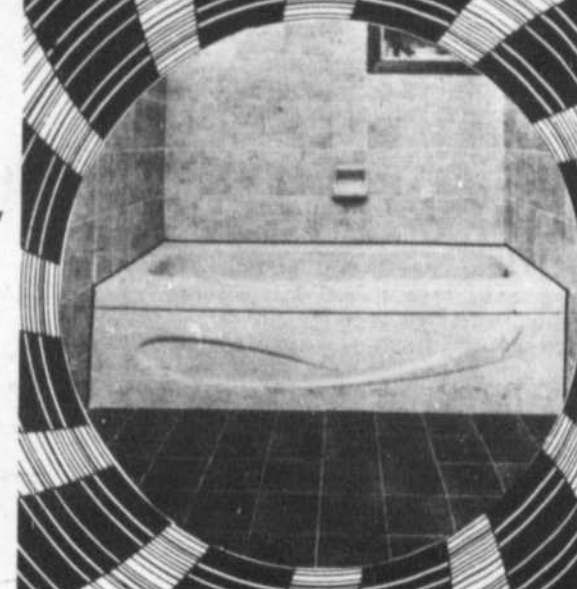

O.J.s Céramique Inc. 653-1896
155 BOUL. SIR WILFRID LAURIER ST-BASILE LE GRAND

Simpsons



**manteau tout temps
pour vous messieurs**

Prix Simpsons **49⁹⁹**

- Procurez-vous dès maintenant ce manteau classique offert à prix intéressant.
- Manteau à devant croisé, ceinture avec boucle, fente centre-dos, poches fendues.
- Modèle de confection canadienne taillé dans un tissu 50% polyester/50% coton rebelle à l'eau, entièrement doublé acétate.
- Couleurs toujours bien aimées: marine ou beige.
- Tailles 36 à 46 pour convenir à la plupart des statures.

Rayon 260, au sous-sol. En ville
Aussi à Fairview, Anjou, Laval et St-Bruno

Pour achat en personne seulement

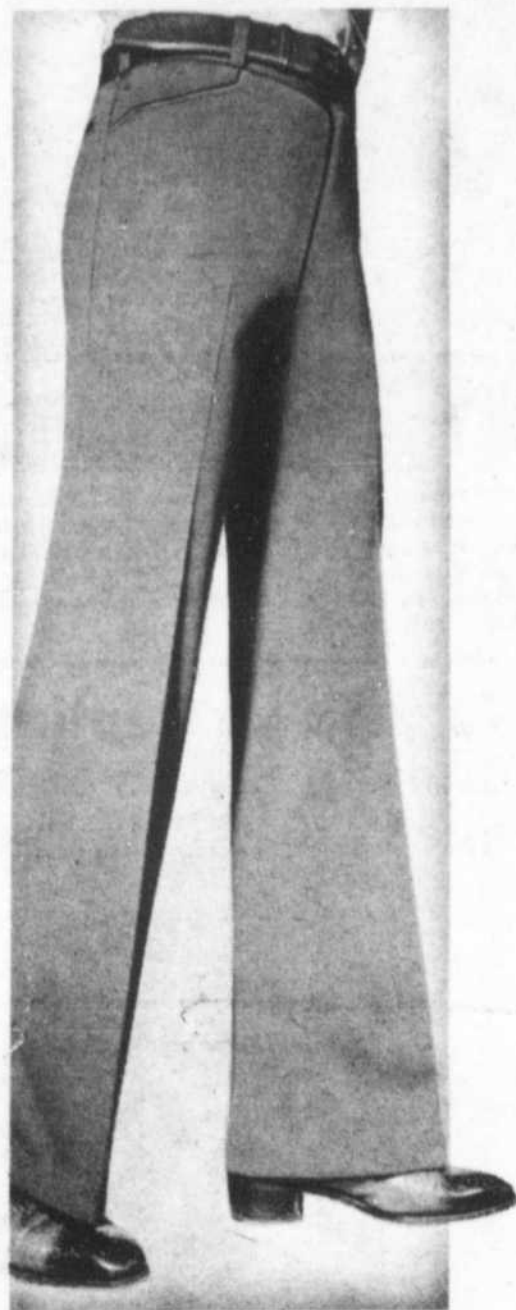

**pantalon de ville en polyester
lavable pour hommes**

Prix ord. Simpsons 19.98 **16⁹⁹**

- Pantalon de coupe impeccable idéal pour l'homme d'affaires et le sportif! Un magnifique cadeau à offrir à l'occasion de Pâques.
- Confectionné au Canada, 100% polyester tecturé tissé, lavable à la machine, facile d'entretien.
- Modèle à passants de ceinture, poches hautes style western, braquette devant, glissière nylon.
- Beige, marine, bleu, brun ou gris.
- Tailles 30 à 42

Rayon 260, au sous-sol En ville
Aussi à Fairview, Anjou, Laval et St-Bruno

Venez, écrivez... ou composez
842-7221 jour et nuit

**RABAIS \$45 à \$65
complets tout laine 2-3 pcs**

Prix ord. Simpsons \$175 à \$215

129⁹⁹ à 149⁹⁹

- Une magnifique sélection de complets provenant de notre stock régulier... offerts à prix réduits pour célébrer l'arrivée du printemps et Pâques bientôt!
- Complots 2 ou 3 pièces aux dernières silhouettes-mode.
- Modèles à devant droit dans la sélection.
- Laine d'excellente qualité dans les tons unis, motifs sobres ou fins quadrillés prince de Galles.
- Bleu, brun, gris. Tailles 36 à 46 pour convenir à la plupart des statures.
- Modèles non disponibles dans toutes les tailles ou coloris. N'attendez plus! Venez chez Simpsons dès maintenant pour profiter du meilleur choix.

Rayonn 260, au deuxième. Aussi à Fairview, Anjou, Laval et St-Bruno

Pour achat en personne seulement
Ceci est un soldé saisonnier et ces articles seront
en vente jusqu'à épuisement du stock

- Rabais 10% sur notre stock entier de meubles
- Matelas et sommiers-tapissier.
- Mobilier pour chambre à coucher
- Ensembles pour salle à diner
- Ensembles tables et chaises de cuisine
- Ensembles canapés et fauteuils • Tables d'appoint
- Fauteuils • Unités murales • Et plusieurs autres

Rayon 401 et 402, au sixième. Aussi à Fairview, Anjou,
Laval et St-Bruno.

Pour achat en personne seulement

RABAIS 10%
SUR TOUS NOS MEUBLES EN STOCK MAINTENANT
JUSQU'AU SAMEDI 7 AVRIL
AUX 5 MAGASINS SIMPSONS

Une partie de plaisir



Quelques jours avant le déclenchement officiel des élections, Bernard Loiselle s'était joint à quelque 500 personnes de l'Association libérale fédérale du comté à une partie de sucre à la cabane la Feuille d'Erable, à Saint-Marc. C'était la quatrième partie de sucre annuelle de l'Association. On voit M. Loiselle en compagnie du "cerveau" de sa campagne électorale, monsieur Denis Héty. [Photo: Christian Hébert].

Je veux m'impliquer dans le grand débat sur l'avenir du Québec

Je choisis LE QUÉBEC et LE CANADA



Je veux devenir membre du Parti libéral du Québec

Nom

Adresse

Tél:

Comté de:

1 an \$3.00 2 ans \$6.00 3 ans \$9.00

LE PARTI LIBÉRAL DU QUÉBEC

460 Gifford, Montréal H2J 1N3 — 284-1212
ou secrétariat de Comté Verchères 27 Michel, Beloeil, J3G 3E6



L'enfant: un consommateur, une victime

Le 27 mai prochain, la journée mondiale des Communications sociales aura pour thème: "Les communications sociales: Pour la sauvegarde et la promotion de l'enfance au sein de la société".

On sait que l'année 1979 a été proclamé "Année de l'Enfant" à travers le monde. Le thème de la Journée mondiale des Communications sociales ajoute à cet appel une dimension nécessaire, qui risque de s'effacer devant les urgences plus visibles et mieux perçues par l'opinion publique. Par exemple, en regard avec le médium qu'est la télévision, la situation actuelle mérite l'attention du monde entier. Quand on sait de quelle façon on utilise la télévision, on n'a pas tout à fait tort d'avoir choisi

"l'enfance" pour thème. Voici quelques motifs:

- "En 1978, le petit écolier a avalé autant d'heures de télévision que d'heures en classe". Pierre Duhamel

- "Un enfant né en 1960 aura vu à soixante-quinze ans quelque neuf années pleines de télévision. Un enfant de dix ans aujourd'hui a vu davantage de films que François Truffaut (pourant critique de cinéma) n'en avait vu au moment où il écrivit son premier film". Michel Dubost

- "Nous allons former une génération de citoyens qui savent regarder la télévision mais ne savent rien de plus". Georges N. Gordon

- "Ils seront des élèves sachant tout et qui ne savent pas lire et qui comprennent l'anglais

sans le parler". Claude Sarraute

- "La télé les déséquilibre...les rend aveugles et sourds à des actes de brutalité commis pour de vrai...parce qu'ils sont habitués à en voir à longueur de journée derrière la vitre". Harry F. Waters

- "Leur échelle de valeurs est d'un conformisme inquiétant et décourageant pour qui rêve d'une société plus juste et plus égalitaire". Robert Liebert

- "L'enfant de la télévision est incapable de regarder en avant: il recherche la participation et ne peut se satisfaire, à l'école ou dans la vie, d'un idéal ou d'une destinée fragmentaires et simplement visualisés". Marshall McLuhan

- "Un jeune américain de dix-sept ans a

déjà avalé quinze mille heures de télé. Il a été témoin de dix-huit mille meurtres et trois cent cinquante mille spots de publicité lui ont éclaté au nez. En 1977, un enfant américain fut exposé à plus de vingt mille commerciaux. Les annonceurs dépensent autour de 500 millions de dollars par an pour les annonces destinées aux enfants. Ne pourrait-on en dire autant du jeune Canadien? Claude Sarraute

Amédée Thévenet, auteur de "L'aide sociale d'aujourd'hui" dresse la liste suivante des problèmes qu'il considère comme les plus graves pour la jeunesse actuelle en France: adoption, abandon, aide sociale à l'enfance, en-

[Suite à la page 88]

Invitation aux groupes socio-économiques

En vertu de la loi sur les services de santé et les services sociaux, le ministre des Affaires sociales du Québec, Monsieur Denis Lazure, nommera dans quelque temps deux (2) personnes au conseil d'administration des établissements suivants:

- | | | |
|--|---|---|
| - Pavillon Foster (St-Philippe) | - Foyer Richelieu (Sorel) | - Hôtel-Dieu de St-Hyacinthe (St-Hyacinthe) |
| - Le Centre butters (Austin) | - Pavillon Beloil (Beloil) | - Centre hospitalier Huntingdon (Huntingdon) |
| - C.A. Socio professionnel Salaberry (Valleyfield) | - Pavillon Beauharnois (Beauharnois) | - CLSC de Bedford (Bedford) |
| - Centre Monseigneur Forget (Longueuil) | - Providence St-Vincent de Paul de Valleyfield (Salaberry de Valleyfield) | - CLSC de Châteauguay (Châteauguay) |
| - Foyer Savoy (Mont St-Hilaire) | - Résidence Champagnat d'Iberville (Iberville) | - CLSC de Farnham (Farnham) |
| - C.A. Jean-Olivier Chénier (Chambly) | - Résidence St-Joseph de Chambly (Chambly) | - CLSC de Huntingdon (Huntingdon) |
| - Institut Dorea (Franklin) | - Villa Bonheur Inc. (Granby) | - CLSC des Seigneuries (Varenes) |
| - Institut Nazareth & Louis Braille (Longueuil) | - Foyers Farnham (Farnham) | - CLSC du Richelieu (Richelieu) |
| - Pavillon de l'Enfance de Longueuil (Longueuil) | - C.A. Côteau-du-Lac (Côteau-du-Lac) | - CLSC Jardin du Québec (St-Rémi) |
| - Pavillons Boisjoly (St-Hyacinthe) | - Villa des Frères (St-Hyacinthe) | - CLSC Kateri (St-Catherine) |
| - Renfort Inc. (St-Luc) | - Foyer Sutton (Sutton) | - CLSC Le Samaritech (Brossard) |
| - Residential Care Unit (St-Basile) | - C.H. de Waterloo (Waterloo) | - CLSC Longueuil-est (Longueuil) |
| - Val Séjour (Valleyfield) | - Hôpital Charles Lemoine (Greenfield Park) | - CLSC Longueuil-ouest (Longueuil) |
| - C.A. de Rouville (St-Césaire) | - Hôpital du Haut Richelieu (St-Jean) | - CLSC Seigneurie de Beauharnois (Valleyfield) |
| - C.A. Laprairie (Laprairie) | - Hôpital Général de Sorel (Sorel) | - CLSC St-Hubert (St-Hubert) |
| - C.A. Ormstown/Huntingdon (Ormstown) | - Hôpital Honoré-Mercier Inc. (St-Hyacinthe) | - Barrie Memorial Hospital (Ormstown) |
| - Centre d'hébergement de Tracy (Tracy) | - Hôpital N.D. de Granby (Granby) | - Brome Missisquoi Perkins Hospital (Cowansville) |
| - Foyer de Châteauguay (Châteauguay) | - Hôpital Richelieu Inc. (Sorel) | - C.H. de Granby (Granby) |
| - Foyer de Rigaud (Rigaud) | - Hôpital Saint-Lambert (St-Lambert) | - C.H. de Valleyfield (Valleyfield) |
| - Foyer de Valcourt (Valcourt) | - Hôpital Saint-Louis de Cowansville (Cowansville) | |
| - Foyer Lajemmerais (Varenes) | - Hôtel-Dieu de Sorel (Sorel) | |

Tout groupe socio-économique de la région peut suggérer des candidats en vue de ces nominations.

Ces candidatures doivent être présentées selon une formule officielle qui doit être retournée AVANT LE 30 AVRIL 1979 au Conseil de la santé et des services sociaux de votre région.

Pour information ou recevoir les formulaires, veuillez communiquer avec le:

CONSEIL DE LA SANTÉ ET DES SERVICES SOCIAUX
RÉGION Sud de Montréal (6-C)
Suite 300
125, boul. Ste-Foy
Longueuil, Québec
J4J 1W7

Tél.: (514) 677-8948

Le Trust Royal honore ses cinq meilleurs vendeurs



Le directeur du bureau de Beloeil du Trust Royal, monsieur Donald Auclair, a remis à son meilleur agent-vendeur, M. Gilles Chamberland, la plaque qui atteste de son appartenance au Club National du succès du Trust Royal. [Photo Christian Hébert].

Chaque année, en guise de reconnaissance, la firme de courtage immobilier le Trust Royal honore cinq de ses meilleurs agents-vendeurs qui sont alors admis au club de succès du Trust Royal.

Les meilleurs vendeurs de chaque bureau à travers le Canada deviennent ainsi membres du club national du succès tandis que les quatre finalistes suivants deviennent membres du club local du succès Trust Royal.

Les membres du club national reçoivent une plaque commémorative en or et acquièrent le droit de mentionner leur membership sur leurs cartes d'affaires. Les membres du club local reçoivent une plaque en argent et le même droit de mention.

C'est au mois de mars que les bureaux de Beloeil du Trust Royal ont décerné leurs plaques de mérite. Le meilleur agent du Trust Royal de Beloeil est M. Gilles Chamberland tandis

que les quatre finalistes sont mesdames Adrienne Walker, Ginette Tousignant, Gilberte Mongeau et monsieur Fernand Bergeron.

M. Chamberland a mérité un voyage à Niagara Falls en compagnie des autres gagnants à travers le Canada. En tout, 160 agents-vendeurs ont été admis au club national du succès du Trust Royal.

Tous ces agents ont accumulé dans l'année un total de vente supérieur à un million de

dollars. Comme le soulignait le directeur du bureau

de Beloeil, M. Donald Auclair, "En matière de vente, l'action est

plus éloquente que la parole". C'est ce qu'ont prouvé par leur

dynamisme ces 5 agents-vendeurs du Trust Royal.



Madame Adrienne Walker



Madame Ginette Tousignant



Madame Gilberte Mongeau



Monsieur Fernand Bergeron

VENTE 2^{IE}ME ANNIVERSAIRE

Débutant mercredi jusqu'à la fin d'avril

20% D'ESCOMPTE ET PLUS SUR TOUTES LES FOURRURES EN MAGASIN

Entreposage

ESCOMPTE 33 1/3 % AU COMPTOIR

Manteau valeur \$1,000.00

● entreposage ● assurance ● glaisage

Spécial: **\$20.00** au lieu de **\$30.00**

Profitez de la saison morte pour faire faire les réparations sur vos fourrures.

Salon de Fourrures Jacqueline Inc.

892 des Cascades St-Hyacinthe, Qué. 774-3777

"Vous devez remplir une déclaration d'impôt pour avoir droit au Crédit d'impôt pour enfant."

Nous nous devons d'être au courant des changements apportés aux lois de l'impôt, par exemple, le Crédit d'impôt pour enfant. Chez H&R Block, nous connaissons bien les lois de l'impôt. Notre but est de faire en sorte que vous n'ayez que le strict minimum d'impôt à payer.

H&R BLOCK

POUR VOTRE IMPÔT

114 Boul. Laurier 464-0444

Sur semaine: 9 à 9 - Samedi 9 à 5

Ouvert ce Soir
Rendez-vous disponibles

**Mercredi
jeudi,
vendredi**

5-6-7 avril

CIRQUE D'ÉCONOMIES

Chez Monsieur Tapis



JEAN ROUSSEAU INC.

"tout est là"

au 1375 Choquette Saint-Hyacinthe

"c'est le plus grand"

Tuile

12 x 12 encollée

79¢

sans cirage

**TAPIS
IMPRIMÉS**

2 modèles 10 couleurs

rég.: \$7.95 la verge carrée

PRIX DE CIRQUE:

\$4.88 v.c.

Tapis gazon

à partir de

\$3.29

la v.c.

"Un vrai cirque"

rég.: **\$4.49** la v.c.

Démonstrations avec représentants
de compagnies sur les lieux

Tapis, prélaufs, céramiques

CKBS en direct.

Telles Qu'elles

Pascal-Andrée Rheault-Boissé



"Une personnalité neuve ne s'exprime sincèrement que dans une forme neuve. La phrase qui nous est personnelle doit rester aussi particulièrement difficile à bander que l'arc d'Ulysse."

André Gide

Les moules à sucre, témoignage d'un art populaire véritable



ci seront déchirés pour le démoulage. Puis, à la fin du XVIII^e siècle, le moule de bois va se répandre graduellement dans toutes les régions pour devenir, au XIX^e siècle, l'un des outils accrochés aux poutres de la plupart de nos cabanes à sucre.

Le pin, l'érable, le merisier et le frêne sont parmi les essences où le sculpteur paysan taille ces motifs profanes ou religieux qui formeront les blocs de sucre tout en les rendant plus attrayants pour l'acheteur. Des régions en particulier, comme celle de Montmagny, la Beauce, les Cantons de l'Est, vont à coup sûr donner les spécimens les plus agréables dans ce genre, comme peut en témoigner un glanage sommaire dans les magasins d'antiquités ou dans les cabanes à sucre locales. Poissons, chevaux, oiseaux, castors, lapins sont sans doute les plus communs. Le motif à castor reste le plus recherché du collectionneur et le mieux coté. Parmi les végétaux, les épis de blé, la feuille d'érable ont été très répandus comme modèles. Toute une série d'objets, locomotive, maison, se retrouveront aussi parmi les formes favorites de l'artisan avec les quatre symboles des cartes à jouer. La religion inspirera plus d'un paysan sculpteur; bibles, missels, crucifix, ostensoirs, calices, seront gravés dans le pin. Enfin, les coeurs saignants initialisés ou des coeurs ordinaires dans lesquels se trouvent gravées des déclarations d'amour feront aussi partie de ce répertoire.

Voilà pourquoi tant de moules anciens sont actuellement sur le marché dans les boutiques d'antiquaire. La demande est si forte que, malgré la quantité considérable d'originaux, certains faux commencent à circuler.

La couleur du bois et la patine restent les deux seuls critères d'authenticité, en plus de la ligne des sciages.

Ces moules sont, sans contredit, les plus intéressants parmi ceux uti-

lisés au Québec et ces objets, nés de l'habileté de nos cultivateurs, demeurent des pièces de québécois parmi les plus typiques et les plus recherchées de cet art paysan éteint depuis

quelques années. Note: Ce texte est fait d'extraits du livre de Michel Lessard et Huguette Marquis, Encyclopédie des Antiquités du Québec, publié aux éditions de l'Homme,

1971. Vous pouvez également consulter ce livre de Robert-Lionel Séguin, intitulé "Les moules du Québec", Ottawa, Imprimeur de la Reine, 1963. [P-A R-B]

Si je pouvais un jour recommencer ma vie...

Cette question hypothétique, je l'ai souvent entendue formuler par diverses personnes. Invariablement, la réponse était à peu près la suivante: "J'épouserai le même homme, j'aurais le même nombre d'enfants, j'habiterais la même ville, la même maison". Quelle absence d'imagination! Pensez donc! Avoir la chance unique de recommencer sa vie et tout refaire de la même façon, quel ennui! Une voisine m'a déjà dit: "Je désirais un mari, quatre enfants, un bungalow en banlieue, je suis une femme comblée car maintenant tous mes désirs sont réalisés". J'avais tout cela moi aussi et pourtant cela ne me semblait pas suffisant, je voulais davantage, je veux encore davantage. J'aimerais boire à toutes les coupes; il me faudrait bien deux ou trois vies pour tout apprendre, tout connaître, pour satisfaire ma soif d'absolu. Je me plais à m'imaginer différente, je me rêve dans d'autres vies, d'autres circonstances, selon les jours et la couleur de mes humeurs.

Je suis tantôt pianiste de concert, ma vie est une suite de concertos et de rhapsodies qui déferlent en vagues harmoniques de ville en province, de

pays en continent. Dois-je donner un ou deux rappels? Jouerai-je l'Arabesque de Debussy ou Tristesse de Chopin? Du Chopin, ça plaît à tout le monde. Entre le premier et le dernier do de la gamme, toute une vie, toute une immense fresque musicale avec des croches, des triples croches, mais aussi des pauses, des silences que ma musique intérieure eut remplie. Cela certes, eut été une bonne vie!

Il y a aussi une religieuse qui se cache en moi, une carmélite, une moniale. Des murs blanchis à la chaux, un lit de fer blanc, une chaise droite et blanche, un évier blanc, voilà mon habitacle! C'est tout et c'est assez. Je n'ai besoin que de silence, de paix. Ici la vie chemine à pas feutrés. La parole est inutile et inutilisée. C'est cela qui est bien. Nul besoin de se raconter, de s'expliquer avec des mots maladroits et infirmes qui déforment la pensée et sèment la confusion. Seule avec mon Créateur! Face à face tous les deux! Je sais qu'Il est et Il sait que je suis. Quatre heures du matin sonnent les Matines et ma voix comme un ruisseau s'enfle pour rejoindre le fleuve chantant du choeur des carmélites. Peut-il y avoir de plus belle vie? Que peut-il exis-

ter de mieux?

Tant de femmes en moi se disputent la vedette. Il y a l'épouse, l'amante, la mère, bien sûr, mais aussi toutes les autres qui auraient voulu être et qui ne sont jamais nées. On devrait avoir neuf vies comme les chats. Et puis, ce n'est pas vrai, ils n'ont qu'une vie eux aussi. Reste le rêve...

Je suis célibataire, par vocation. J'habite un petit appartement ravissant. J'ai tout choisi moi-même, j'ai tout fait à mon image et à ma ressemblance. J'en ai fait mon port d'attache car c'est là que j'ai jeté l'ancre. Ma porte est toujours ouverte à mes amis; j'ai deux amoureux, ainsi, je peux me permettre de faire fâcher l'un et de me faire consoler par l'autre. Naturellement, ils veulent tous deux de m'épouser. Je dis: "peut-être"... sachant que je n'en ferai rien, car le mariage avec ses chaînes ne m'attire pas. C'est une bonne vie! Je sors un peu, je lis beaucoup, j'aime tout le temps quel- qu'un ou quelque chose. Ma vie ressemble à une vie de chatte gâtée.

Enfant de la balle? Etoile de cirque? Pourquoi pas? Les trompettes retentissantes annoncent le début du spectacle. C'est à mon tour d'en-

trer en piste. "Et maintenant, Mesdames et Messieurs, la célèbre trapéziste Karina (ça fait plus russe) dans un audacieux numéro de haute voltige". C'est au cirque que l'impossible devient possible. Je travaille sans filet, je joue à quitte ou double, à tout ou rien. Pas un muscle de mon corps qui ne soit discipliné. Je me déroule, je fais la culbute et j'exécute un double saut périlleux avant de rejoindre mon partenaire qui m'attrape sur l'autre balançoire. Le temps est suspendu. Toujours plus haut, toujours plus loin semble dire la foule. Elle désire des sensations, je lui donne des frissons. Elle espère et craint en même temps une chute fatale. Moi aussi, du reste. Je sais bien qu'un jour, un mauvais calcul, une fraction de seconde d'avance ou de retard et mon ballet aérien sera parachuté chez les liliputiens.

Et vous mesdames, n'avez-vous pas un jour rêvé d'être quel- qu'un d'autre, je ne sais pas moi, une Cléopâtre, une Raquel Welch ou une Marie Curie? A moins que vous ne soyez satisfaites d'être vous-mêmes, ce qui ne serait déjà pas si mal!

Stella

Fortin-Poellhuber

La Librairie Landry vous suggère cette semaine!

Parents efficaces Dr. Thomas Gordon

Une méthode de formation à des relations humaines sans perdant.
Plus de 1,000,000 d'exemplaires vendus en Amérique du Nord

reg: \$9.95 Spécial:

\$7.95

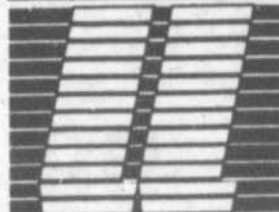

BIENVENUE CHEZ-NOUS

librairie landry inc.

(VOISIN DE SEARS)

245 DUVERNAY BELOEIL 464-1072



STEINBERG

Produits de choix,

<p>BOUCHERIE</p> <p>GIGOT D'AGNEAU SURGELÉ DE LA NOUVELLE ZELANDE ENTIER OU EN MOITIE LA LB</p> <p>\$1.55</p>	<p>BOUCHERIE</p>  <p>DINDE BUTTERBALL SURGELÉE SWIFT PREMIUM DE MOINS DE 16 LB CANADA CATÉGORIE "A" LA LB</p> <p>\$1.19</p>	<p>NOTRE ONDÉE DE JOYEUX BAS PRIX SE TERMINE SAMEDI PROCHAIN. ENCORE QUATRE JOURS DE SUPERBES AUBAINES! HÂTEZ-VOUS D'EN PROFITER!</p>		
<p>BACON EN TRANCHES LAZY MAPLE DE SWIFT SANS CROÛTTE PQT DE 1 LB</p> <p>\$1.45</p>	<p>BOLOGNE AU MORCEAU MAPLE LEAF ORDINAIRE OU CIRÉ LA LB</p> <p>99¢</p>	<p>ROULÉS AUX OEUFS WONG WING PQT DE 12</p> <p>\$1.49</p>	<p>FROMAGE EN TRANCHES INDIVIDUELLES STEINBERG PQT DE 1 LB</p> <p>\$1.38</p>	<p>JUS D'ORANGE SURGELÉ ORCHARD KING CONCENTRÉ DE FLORIDE NON-SUCRÉ</p> <p>BTE DE 12 1/2 OZ LIQ.</p> <p>75¢</p>
<p>JAMBON DÉOSSÉ SUGAR PLUM DE SWIFT EN QUARTS LA LB</p> <p>\$2.29</p>	<p>JUS DE TOMATE HEINZ CANADA DE FANTAISIE BTE DE 19 OZ LIQ.</p> <p>33¢</p>	<p>PÂTES ALIMENTAIRES LANCIA AU CHOIX PQT DE 2 LB</p> <p>75¢</p>	<p>PRÉPARATION À GÂTEAU STEINBERG AU CHOIX</p> <p>BTE DE 19 OZ</p> <p>59¢</p>	<p>BOULANGERIE TARTE AUX POMMES STEINBERG AVEC OU SANS CANNELLE 8" - 20 OZ</p> <p>89¢</p>
<p>BÂTONNETS DE SALAMI SALAMI AU BOEUF OU SAUCISSON À L'AN MAPLE LEAF EMPAQUETÉS SOUS VIDE PQT DE 10 OZ</p> <p>\$1.49</p>	<p>BOUCHÉES DE CHOIX PUSS N BOOTS AU CHOIX PQT DE 12 OZ</p> <p>59¢</p>	<p>DÉTERGENT EN POUDRE ARCTIC POWER BTE DE 6 LITRES</p> <p>\$2.57</p>	<p>BOISSON EN CRISTAUX TANG PARFUM D'ORANGE</p> <p>PQT DE 4 SACHETS DE 3 1/2 OZ</p> <p>\$1.05</p>	<p>BRIOCES AU CAFÉ SUCRÉES STEINBERG</p> <p>POT DE 8</p> <p>79¢</p>
<p>SIMILI POULET EN TRANCHES HYGRADE MAYONNAISE ET OLIVES PARENTS ET CORNICHONS PQT DE 8 OZ</p> <p>59¢</p>	<p>CAFÉ MOULU MAXWELL HOUSE SAC DE 1 LB</p> <p>\$2.89</p>	<p>PAPIER HYGIÉNIQUE COTTONELLE COULEURS AU CHOIX</p> <p>PQT DE 4 ROUL</p> <p>\$1.09</p>	<p>FARINE TOUT USAGE ROBIN HOOD SAC DE 2.5 KILOS</p> <p>\$1.38</p>	<p>BISCUITS AUX RAISINS POUR LE THÉ STEINBERG POT DE 8</p> <p>79¢</p>
<p>JAMBON DÉOSSÉ OLDFASHIONED DE SCHNEIDER COPPEE SOUS VIDE DANS UN MAGASIN BREVETÉ (COMPTON DE CHARLSTON) LA LB</p> <p>\$3.69</p>	<p>COLA TOTAL BTE DE 10 OZ LIQ.</p> <p>25¢</p>	<p>ASSOUPPLISSANT À TISSUS BOUNCE POT DE 40 FEUILLES</p> <p>\$1.98</p>	<p>HARICOTS JAUNES OU VERTS GÉANT VERT CANADA DE FANTAISIE</p> <p>COUPE MÉNAGÈRE BTE DE 14 OZ LIQ.</p> <p>39¢</p>	<p>BRIOCES DU CARÈME STEINBERG POT DE 8</p> <p>99¢</p>
<p>BOEUF FUMÉ EN TRANCHES COORSH PQT DE 4 SACHETS DE 2 OZ</p> <p>\$1.69</p>	<p>CORNICHONS SUCRÉS EN TRANCHES CORONATION POT DE 24 OZ LIQ.</p> <p>89¢</p>	<p>MINUTE RICE BTE DE 24 OZ</p> <p>\$1.47</p>	<p>CUP-A-SOUP POULET ET NOUILLES LIPTON BTE DE 5 SACHETS</p> <p>59¢</p>	<p>ROULÉ AU CARAMEL STEINBERG 10 OZ</p> <p>89¢</p>
<p>BÂTONNETS DE GOBERGE SURGELÉS BLUE WATER PQT DE 14 OZ</p> <p>\$1.29</p>	<p>SAUCISSES SURGELÉES LA BELLE FERRIÈRE PQT DE 1 LB</p> <p>\$1.59</p>	<p>PETITS PAINS À CUIRE STEINBERG POT DE 12</p> <p>99¢</p>		

BERG!

choix de bas prix!

Les prix indiqués dans ces pages sont valables dans la région métropolitaine jusqu'à la fermeture des magasins mardi prochain 18 h. Il est possible que certains articles ou formats de ces articles ne soient pas offerts dans tous nos magasins. Nous nous réservons le droit de limiter les quantités. Pas de vente aux marchands. Si un article en réclame venait à manquer en rayon, demandez un coupon de garantie de prix au comptoir d'information. Les produits alimentaires annoncés dans ces pages sont également en vente à votre BEAUCOUP DU CARRE-FOUR LAVAL.

EPICERIE



PEPSI-COLA
BOUT. CONSIGNÉE
1.5 LITRE
DÉPÔT EN SUS

EXCEPTÉ AUX MAGASINS DE BELLEVILLE, SAINT-HYACINTHE ET SAINT-BASILE

49¢

BOULANGERIE



BEIGNES AU SUCRE
STEINBERG
PQT DE 12

44¢

EPICERIE

MARGARINE MOLLE
À L'HUILE DE MAÏS
FLEISCHMANN
PQT DE 2 LB

\$1.97

CROUSTILLES HUMPTY DUMPTY
ORDINAIRE OU BARRECUÉ
SAC DE 225 g

77¢

MOUCHOIRS DE PAPIER
KLEENEX
COULEURS AU CHOIX
2 ÉPAISSEURS
BTE DE 200

59¢

BISCUITS GOGLU LIDO
BTE DE 28 OZ

99¢

EAU DE JAVEL CONCENTRÉE
LAVO
BOUT. DE 128 OZ LIQ.

87¢

HUILE VÉGÉTALE
CRISCO
BOUT. DE 750 mL

\$1.28

NON ALIMENTAIRES

CHOIX DE VERRES À PIED
COMPRENANT VERRES À VIN, À CHAMPAGNE, À BRANDY OU À LIQUEUR

\$1.89
PQT DE 3

PRODUITS SURGELÉS

GÂTEAU ÉPONGE AVEC CRÈME FOUETTÉE
SARA LEE
VANILLE OU CHOCOLAT

9 OZ

\$1.09

BEAUTÉ & HYGIÈNE

PÂTE DENTIFRICE CREST
TUBE DE 100 mL

97¢

FRUITS ET LÉGUMES



LAITUE ICEBERG
DE CALIFORNIE
GROSSEUR 24, CANADA NO 1
PIÈCE

49¢

CHAISE PLIANTE
AVEC RESSORTS
PIÈCE

\$6.99

TASSE À MESURER EN VERRE
16 OZ
PIÈCE

\$1.49

TARTE AUX POMMES
MRS SMITH
26 OZ

\$1.55

FIXATIF À CHEVEUX
FRENCH FORMULA
BTE DE 400 mL

\$1.49

SHAMPOING ORGANIQUE
FABERGE
BOUT. DE 450 mL

\$2.47

NETTOYANT À DENTIER
POLIDENT
POT DE 48 COMPRIMÉS

\$1.33

SAVONNETTES AQUA
DAL
FORMAT POUR LE BAIN
POT DE 3

\$1.34

ORANGES VALENCIA
DE FLORIDE, GROSSEUR 80

LA DOUZ. **\$1.68**

PIÈCE **14¢**

ASPERGES
DE CALIFORNIE
CANADA NO 1
LA LB

99¢

COUTEAUX
HAKAWOOD AU CHOIX
PRIX VARIANT DE

79¢ à \$1.89
PIÈCE

ABAISSES DE TARTES PROFONDES
GAINSBOROUGH
POT DE 12 OZ

\$1.29

POMMES DE TERRE LAVÉES RUSSET
DU NOUVEAU-BRUNSWICK
CANADA NO 1
SAC À FENÊTRE DE 10 LB

69¢

POMMES DÉLICIEUSES JAUNES
DES É.-U.
EXTRA DE FANTAISIE

LA LB **49¢**

AUBERGINE
DU MEXIQUE
GROSSEUR 24
PIÈCE

LA LB **49¢**

POTS À FLEURS EN PLASTIQUE VERT

79¢ à \$1.59
PIÈCE

POMMES DE TERRE Frites
Mc CAIN
COUPE AU CHOIX
SAC DE 3 1/2 LB

\$1.23

CRESSON
DE LA FLORIDE
LA BOTTE

49¢

SOUCOUPES APPAREILLÉES

45.79
PIÈCE

PÂTE FEUILLETÉE
JUS ROL
SACHETS JUMELÉS
16 OZ

\$1.09

Oui, Steinberg est de votre côté.
Plus d'un million de Québécoises économisent chaque semaine chez Steinberg.



Selon la présidente de l'Ordre des ingénieurs

Il est urgent que le Québec se dote d'une véritable politique de la technologie et de l'innovation industrielle

"Il est urgent que le Québec se dote d'une véritable politique de la technologie et de l'innovation industrielles". Tel est le souhait pressant exprimé par la présidente de l'Ordre des ingénieurs du Québec, madame Micheline Bouchard, ing. devant les membres de la Société pour le Progrès de la Rive-Sud, mercredi dernier.

Elaborant sur les conclusions de sondages menés par l'Ordre des ingénieurs auprès des dirigeants des PME

technologiques et de membres de l'O.I.Q., la conférencière a signalé qu'alors qu'à l'étranger l'industrie de l'innovation est de préoccupation constante, au Canada et davantage au Québec, on se limite "de façon beaucoup plus particulière sur la recherche scientifique" en vase clos. "Force est de reconnaître, de dire la présidente de l'O.I.Q. que dans nos politiques scientifiques les dimensions d'innovation au profit de l'industrie et leur processus de diffu-

sion font cruellement défaut".

"Orientée vers les industries traditionnelles, la structure industrielle québécoise ne survit que parce qu'elle est protégée par des droits de douane élevés. Souffrant d'un trop faible effort d'investissements en recherche et développement, de méthodes de production non compétitives et d'un rythme de diffusion de technologie nouvelle beaucoup trop lent, le Canada et le Québec risquent de voir s'accroître l'écart qui

sépare déjà dangereusement leur performance de leurs autres partenaires commerciaux".

Madame Bouchard a cependant tenu à préciser que "le Québec compte fort heureusement quelques secteurs de pointe qui absorbent 60% de l'effort de recherche et correspondent à un volume d'exportations intéressant. A cet égard, l'industrie de l'aéronautique mé-

rite la plus grande attention et Montréal, qui s'affiche comme le plus grand centre de l'aérospatiale au Canada, verra la création de plus de 2,200 nouveaux emplois spécialisés dans cette industrie d'ici trois ans".

260 Bureaux au Québec Dans le même ordre d'idée, la présidente de l'O.I.Q. a souligné l'importance des 260 bureaux d'ingénieurs-con-

seils québécois dont trois sont classés parmi les 10 plus grandes firmes d'ingénierie au monde. "Ces entreprises et leurs ingénieurs ont beaucoup contribué à l'essor économique du Québec, de préciser la conférencière, car même si 50% de leurs projets sont réalisés à l'étranger, 35% des biens d'équipements nécessaires à leur réalisation, soit pour une va-

leur de \$5.7 milliards, sont produits ici même. C'est là, dit-elle, le type de réaction en chaîne qu'il faut développer au Québec. or, cette préoccupation ne semble guère présente dans nos politiques et, bien que certains programmes d'incitation financière aient été instaurés, ils touchent très partiellement

[Suite à la page 93]

TAPISSERIE

tous les catalogues réguliers.

20% D'ESCOMPTE EN TOUT TEMPS.

Le plus beau choix de styles et de couleurs. Plus de 140 catalogues à votre disposition.



STORES FAITS SUR MESURE.

20% D'ESCOMPTE EN TOUT TEMPS



Stores vénitien à fines lamelles de "Draco". Stores contemporains à lamelles d'aluminium. Contrôles à droite, à gauche ou des deux côtés. Choix de dimensions et formes. 35 coloris.



Stores verticaux de "Draco". Lamelles en tissu opaque ou laissant passer la lumière. Lamelles rotatives à 180 degrés pour obscurité ou pour laisser passer la lumière. S'ouvrant de droite à gauche. Mesurer la largeur, la longueur à l'intérieur ou l'extérieur du cadre.

Votre sicologue brasse une grosse vente!



SICO-SATIN
Laitex au fini satiné pour l'intérieur, de qualité supérieure.

\$12.49



SICOGLOSS
Laitex au fini brillant pour l'intérieur, de qualité supérieure.

\$14.99



SICOGLO
Laitex au fini semi-brillant pour l'intérieur, de qualité supérieure.

\$13.99



*Prix en vigueur pour le Québec seulement. Ces prix sont pour une litre. Pour un volume de deux litres, demandez un litre supplémentaire.

SICO SICONNIT EN QUÉBEC

467-6182

LUNIC DECOR

ENRG

CENTRE DE DÉCORATION
LUC ET NICOLE DAVIDSON PROP.
721 CHEMIN OZIAS LEDUC, OTTERBURN PARK

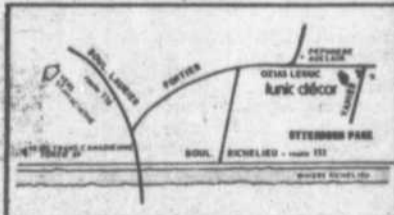

TOUT CE QU'IL VOUS FAUT POUR PEINTURER OU TAPISSER.
L'UNIC BOUTIQUE A PRIX UNIC

TEMPO

EN PISCINE LE SEUL NOM A RETENIR

PISCINES

15'x48'
\$745.00

seulement

18'x48'
\$945.00

seulement

SUPER SPECIAUX

POUR L'OUVERTURE DE LA NOUVELLE SAISON

VASTE SALLE DE MONTRE INTERIEURE POUR PISCINES, ACCESSOIRES ET PRODUITS CHIMIQUES

- PLAN DE MISE DE COTE
- FINANCEMENT SUR PLACE

• UN PERSONNEL QUALIFIE EST SUR PLACE POUR VOUS SERVIR

PISCINES HORS-TERRE

24'x48'

Toute équipée pour seulement

\$1145.00

GARANTIE DE 10 ANS

Plateforme et filtre JACUZZI inclus Mur fini vinyle, couronne 6", Vinyle intérieur 20 gauge

ASPIRATEUR CENTRAL TEMPO-VAC

Nous invitons tous les gens à notre succursale de la Rive-Sud pour faire l'essai du fameux système d'aspirateur Central TEMPO-VAC, disponible au prix du manufacturier.

ATELIER DE REPARATION

Nous faisons la réparation sur place, de tous les genres de toiles (Roulottes, tentes, bateaux, piscines auvents, abris d'auto Tempo, etc...)

Réparation de filtres de toutes marques • Comptoir de pièces à votre disposition

Succursale Rive-Sud
3970 Mont-Royal
St-Hubert 866-5356

PISCINE CREUSÉE

Fabrication acier et vinyle avec fond de béton, équipée au complet avec accessoires.

A partir de **\$4250.00**

Siège Social 250, Boul. Ste-Rose, E. Laval 625-1931
Autres Succursales: 1880, Boul. Des Laurentides, Chomedey, Laval 382-6170
1261, BOul. Labelle, Blainville 625-1931 (6 milles avant St-Jérôme)
5521, Boul. Bourque, Sherbrooke 819-864-4446

Heures d'ouverture Lun. Mar. Mer. Jeu. Ven. 9:00 a.m. à 9:00 p.m. Sam 9:00 à 4:00 p.m. Dim. Midi à 4:00 p.m.

LES PISCINES ET ABRIS TEMPO INC.

3 jours seulement

Saxony peluche

100% nylon Dupont

Extra résistant, ce tapis de haute qualité vous est offert dans un merveilleux choix de couleurs attrayantes mais à un prix "budget"

\$11⁹⁹
v.c.

50%
de réduction
sur coupons de tapis
3' x 12' jusqu'à
11' x 12'

Céramique
"la plus belle en ville"
pour 3 jours seulement jusqu'à
15%
DE RABAIS
cirque d'aubaine

Plan
mise de côté

master charge CHARGEX
VISA

Venez choisir durant ce cirque d'aubaines
votre **PRÉLART**

Les plus grandes marques vous sont offertes

- Amstrong
- Domco
- Manington
- Amtico
- Amstrong Solarian

Stores verticales et accessoires de salle de bains
Décoration



Chantier 1979: Retrouvez vos manches!

C'est en effet, ce que propose Chantier 1979, un projet d'engagement social qui encourage la population à laisser tomber le monde préfabriqué. Sous le thème "Abondance et gaspillage", des groupes de citoyens vont réfléchir et poser une action concrète dans leur milieu. Dans le diocèse de Saint-Hyacinthe, on compte plus de soixante-dix groupes de personnes, représentant tous les milieux.

Le projet Chantier a débuté le 28 mars et se terminera le 8 avril prochain, soit vers la fin du Carême. C'est donc dire qu'il est encore trop tôt pour souligner les différents projets qui seront réalisés par les groupes de Chantier.

Par ailleurs, tous les citoyens peuvent jeter un regard sur ce projet et améliorer une situation qui les concerne et cela, sans nécessairement faire partie d'un groupe. Par exemple, on s'accorde tous à dire que le coût de la vie augmente constamment de nos jours. Même les biens courants de consommation atteignent des prix exorbitants. Il nous arrive souvent de payer trop cher pour des biens et des services de qualité discutable. On est forcé de réviser ses positions et de résister vaillamment aux mirages de la publicité. Peu à peu, on devient plus critiques, plus avisées face à cette société de consommation pas trop honnête et on cesse de consommer les yeux fermés.

Mais peut-on facilement et pour toujours arrêter d'être un acheteur impénitent? Changer radicalement notre comportement de consommateur? Peut-on devenir indépendant des fournisseurs, des spécialistes et des marchands? Peut-on se mettre ensemble pour s'organiser quand la tâche est trop difficile pour une personne seule? Peut-on produire ce que l'on consomme?

En réfléchissant un peu, en ressortant les vieilles recettes qui faisaient merveille dans le temps de nos grands-mères et en mettant à profit son imagination pour inventer de nouveaux trucs, on s'aperçoit vite que dans plusieurs secteurs de la consommation on

peut produire soi-même ses propres affaires: vêtements, nourriture, réparations, etc.

Alors pourquoi laisser faire aux autres ce qu'on peut faire soi-même? Pourquoi ne pas prendre en mains ses propres affaires? Pourquoi acheter plutôt que de produire, jeter au lieu de préparer? Pourquoi

mettre de côté les plaisirs de la création dans notre vie?

La vie moderne est rapide. Après une dure journée de travail, on manque un peu d'enthousiasme pour entreprendre des tâches de bricolage. Pourtant, une fois commencées, les activités créatrices peuvent nous aider à nous sentir bien dans

notre peau..

Le projet Chantier ne parle pas que de créativité. On peut obtenir de la documentation auprès de Lise Berger, responsable diocésaine à l'adresse suivante: Centre diocésain, 1900, rue Girouard, C.P. 190, Saint-Hyacinthe, J2S 7B4. Tél.: 773-8581, poste 29.



mazda



4 x 4



VENTE
SERVICE
DEBOSSAGE
PIECES

FORT-CHAMBLEY AUTOMOBILE INC.
830 Boul. Perigny Chambly

Tél: 658-6623-24-25-26

Le plus grand au Québec

ROI DE LA RADIO

Les photos du dessin peuvent légèrement différer des modèles en vente.

SUPER VENTE

BELOEIL
Mail Montenach 600 Boul. Laurier
464-0112

TECHNICIEN A VOTRE SERVICE

DE 10% A **40%** DE RABAIS
DU PRIX SUGGERE

MASTER-CHARGE CHARGEX

QUANTITE LIMITEE



COULEUR 20"

\$377.

SPECIAL JAMAIS VU

Télévision
noir/blanc
A PARTIR DE
\$88⁹⁰



FAITES
VOTRE
CHOIX
\$199.

TABLE-TOURNANTE TECHNICS MODELE
SL-220 MAGNETIQUE AVEC RETOUR
AUTOMATIQUE

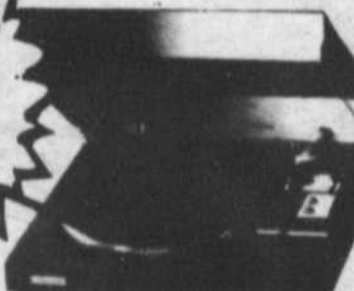

TABLE-TOURNANTE PIONEER MODELE
PL-518 ENTRAINEMENT DIRECT AVEC
RETOUR AUTOMATIQUE



CARTOUCHE AUDIO TECHNICA AT 71 PRIX
SUGGERE \$73.00 SPECIAL \$35

PLAN BUDGETAIRE

Sankyo



CASSETTE-DECK
MODELE SANKYO **\$199**

JVC



\$239. RECEPTEUR JVC MODELE JR561W
36 WATTS RMS

KENWOOD

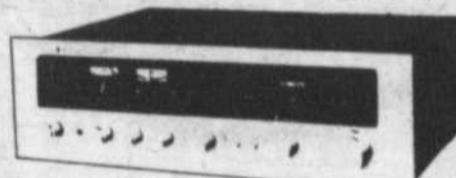

RECEPTEUR KENWOOD MODELE
KR3090 - 26 WATTS PAR CANAL **\$299.**

KENWOOD



RECEPTEUR KENWOOD
MODELE KR-4070
DE 90 WATTS RMS **\$359.**

FISHER

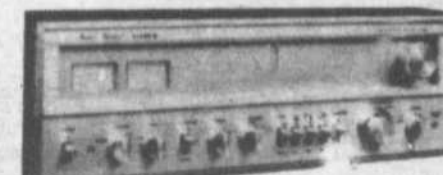

RECEPTEUR FISHER
MODELE RS1040
DE 100 WATTS RMS **\$399.**

JVC



35
watts
RMS

HAUT-PARLEURS.
3 VOIES.
35 WATTS RMS
GARANTIE 5 ANS

\$99

PLAN DE FINANCEMENT

LA PAIRE

SONY

DIRECT DRIVE



DIRECT DRIVE - TABLE TOURNANTE SONY
ENTRAINEMENT DIRECT. SEMI-AUTOMATI-
QUE. REGLAGE DE VITESSE PAR STROBO-
SCOPE

\$138.90

LIVRAISON ET
INSTALLATION
GRATUITE

La meilleure garantie que vous pouvez trouver
Satisfaction ou remboursement

MISE DE
COTE
DISPONIBLE

Pharma PLUS

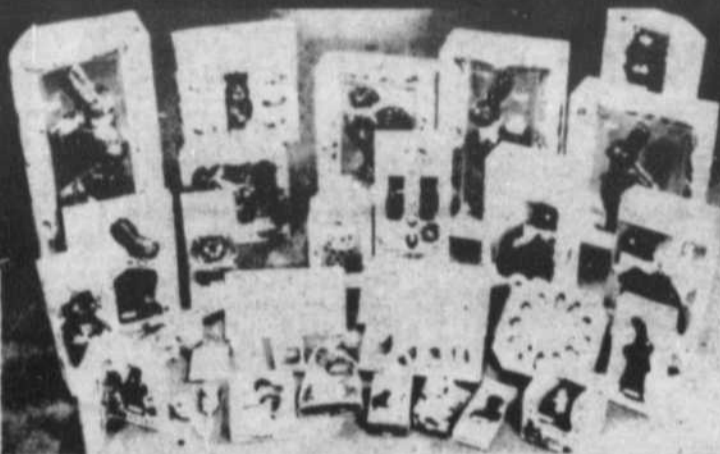

Prix en vigueur du 4 avril
au 14 avril 1979.

**CHOCOLAT
DE PAQUES**
assorti. **Votre choix**

89¢ à 12⁹⁹

**JOYEUSES
PAQUES**



DISPONIBLE AU COMPTOIR SEULEMENT

**LADY PATRICIA FIXATIF FERME
LADY PATRICIA FIXATIF DOUX
LADY PATRICIA FIXATIF EXT. FERME**

Format: 450 ml.
Valeur 2.50
PRIX PHARMA-PLUS

1 79

Limite 3 par client

**LADY PATRICIA SHAMPOING PROT.
LADY PATRICIA SHAMPOING BEBE
LADY PATRICIA SHAMPOING BALSAM
LADY PATRICIA SHAMPOING OEUFS
LADY PATRICIA SHAMPOING CITRON
LADY PATRICIA CREME RINCE
LADY PATRICIA REV. BALSAM**

Format 550 ml.
Valeur \$2.35
PRIX PHARMA-PLUS

1 39

Limite 3 par client

**AIM
PATE DENTIFRICE
avec fluorure**

Format 100 ml.
Valeur \$1.93
PRIX PHARMA-PLUS

89¢

Limite 3 par client

**BAN
ULTRA VAP.
NON PARF.
ULTRA VAP.
PARFUME**

Format 9 oz
Valeur \$2.84
PRIX PHARMA-PLUS

1 79

Limite 3 par client

**GENIE
DISSOLVANT A
VERNIS A
ONGLES**

Valeur \$2.29
PRIX PHARMA-PLUS

1 44

Limite 3 par client

**DR. WEST
BROSSES A DENTS
Souple - rig. / méd.
rig. / dure**

Valeur \$1.44
PRIX PHARMA-PLUS

49¢

Limite 3 par client

GANTS PLAYTEX
Hand saver. Petit / moyen / grand.
Valeur 1.25
PRIX PHARMA-PLUS

89¢

Limite 3 par client.

J. & J. TIGES OUAËES
Boîte de 200.
Valeur \$2.19
PRIX PHARMA-PLUS

1 39

Limite 3 par client

PLAYTEX TAMPONS

	Valeur	PRIX PHARMA-PLUS
Rég. désod.	\$6.03	479
Rég.:	\$5.37	399
Super désod.	\$6.03	479
Super	\$5.37	399

Limite 3 par client

**LISTERINE
ANTISEPTIQUE**

Format 1000 ml.
Valeur 3.69
PRIX PHARMA-PLUS

2 69

Limite 3 par client

**SNAP
NETT. FACIAL
Format 6 oz**

Valeur \$2.23
PRIX PHARMA-PLUS

1 49

Limite 3 par client

**JOHNSON &
JOHNSON
SHAMPOING
POUR BEBES**

Format 450 ml.
Valeur \$3.74
PRIX PHARMA-PLUS

2 59

Limite 3 par client.

LAMES SHICK
Inox. inject.
Valeur \$1.75
PRIX PHARMA-PLUS

1 29

Limite 3 par client

**EAU DE
VICHY
SUPREME**

Format 8 oz
Valeur \$1.25
PRIX PHARMA-PLUS

99¢

Limite 3 par client

LAIT NIVEA
Format 160 ml.
Valeur \$2.57
PRIX PHARMA-PLUS

1 89

Limite 3 par client

**BAN ULTRA
PORE NON PARF.
ULTRA PORE
PARFUME**

Format 9 oz
Valeur \$2.84
PRIX PHARMA-PLUS

1 79

Limite 3 par client

OLD SPICE
Lotion après rasage.
Valeur \$3.54
PRIX PHARMA-PLUS

2 29

Limite 3 par client

OLD SPICE
DESODORISANT BATON rég.
Valeur \$2.20
PRIX PHARMA-PLUS

1 39

Limite 3 par client

GRATUIT



**N'ACHETEZ PLUS VOS
FILMS COULEUR
NOUS LES DONNONS**

RECEVEZ IMMEDIATEMENT UN
20 POTES OU PLUS. LORSQUE VOUS
NOUS APPOREZ VOS ROULEAUX DE FILM
NEGATIF COULEUR POUR DEVELOPPEMENT
ET IMPRESSIONS

LES PROS DE LA PHOTO



MEMBRE PHARMA-PLUS

HENRI PRIMEAU

306 BOUL. LAURIER, BELOEIL, QUE.

CENTRE D'ACHATS PLACE BELOEIL

Un dialogue fécond entre l'adulte et l'enfant

C'est le souhait formulé par les promoteurs de la Journée mondiale des Communications sociales qui aura pour thème cette année: "Les communications sociales: Pour la sauvegarde et la promotion de l'Enfance au sein de la société". Cette journée aura lieu le 27 mai prochain.

Henriette Major, journaliste et écrivain pour la jeunesse, croit possible que les médias d'information puissent fournir l'amorce d'un dialogue fécond entre l'adulte et l'enfant. Selon elle, "le tout sera possible à condition que l'éducateur connaisse et apprécie les documents qu'il met entre les mains des enfants pour être en mesure d'en discuter intelligemment.

Dans un bref article que lui a demandé l'Office national des Communications sociales, Henriette Major déplore le fait que trop d'adultes se servent des livres et imprimés pour enfants, comme de la télévision d'ailleurs, pour se débarrasser des enfants et les "faire tenir tranquille". Elle souligne que l'imprimé fait partie de la vie de l'enfant car il y trouve divertissement, connaissances pratiques, valeurs morales et sociales. Par ailleurs, elle admet que trop de parents et d'éducateurs qui alimentent l'enfant en imprimés, le

font à la légère: "Tout comme on ne donnerait pas à un enfant un met nouveau sans s'être assuré qu'il soit sain et nourrissant, ainsi un éducateur, digne de ce nom, devrait se donner la peine de lire lui-même les écrits qu'il destine aux jeunes dont il a la charge".

Henriette Major signale également la tendance populaire qui veut que les enfants fassent partie d'une classe à part dans la société et que les écrits pour les jeunes soient comme une sous-littérature. "Or, les enfants sont partie intégrante de la société; peut-on imaginer un monde sans enfants?", demande-t-elle. L'écrit a pour les jeunes la même importance que pour les adultes dans un contexte social lettré. De la même façon que l'enfant est exposé au téléjournal, autant qu'aux émissions pour enfants, il est exposé aux grands titres des journaux et encore davantage aux idées exprimées dans les écrits qui lui sont destinés; la lecture comme activité aura dans une famille donnée autant d'importance pour les jeunes que pour les adultes. La crédibilité et le prestige accordés à l'imprimé sont des notions qu'on acquiert avant même de savoir lire".

Quant aux écrivains qui destinent leur pro-

duction à ce public particulièrement sensible et vulnérable, ils se doivent d'avoir une saine vision du monde et des rapports humains. A cet effet, Henriette Major croit que trop d'adultes projettent sur les enfants leurs conflits et leurs angoisses. Les textes destinés aux jeunes devraient, selon elle, être empreints de sagesse et de sérénité: "Non pas que le monde des enfants soit toujours bleu et rose: au contraire, dit-elle, l'agressivité, la peur, l'envie et bien d'autres sentiments négatifs font partie de la vie des enfants tout autant que de celle des adultes. Mais dans les textes destinés à la jeunesse, les situations conflictuelles devraient offrir des solutions ou du moins, des amorces de solutions. Sinon, l'adulte offre à l'enfant l'image d'un monde désespérant à un moment où l'être jeune ne possède pas encore ni la force ni les moyens d'y faire face".

En résumé, Henriette Major encourage non seulement les parents et les éducateurs à procurer des imprimés à la jeunesse, mais les incite à donner plus d'attention aux lectures des enfants. De cette façon, il nous sera alors possible d'établir un dialogue fécond avec les enfants.

Soirée dansante à l'âge d'or de McMasterville

A tous nos amis, nous rappelons la date de notre prochaine soirée de danse. Le 6 avril prochain à 20h., nous serons heureux de vous retrouver pour cette rencontre mensuelle. Cordiale bienvenue aux clubs voisins.

A cause de la période

des parties de sucre, nous remettons la partie de cartes mensuelle au mois de mai, espérant une plus nombreuses assistance.

HASARD POUR OXFAM

Spectacle pour Oxfam
Dans la région
Ou et quand



UNE DÉCISION PERSONNELLE,



UN PRÊT PERSONNEL DE LA CAISSE POPULAIRE.

« Après avoir passé en revue mes besoins, selon mes moyens, mes goûts et mes raisons, j'ai finalement fait mon choix. Restait le financement. J'ai trouvé plus que profitable celui offert par ma Caisse populaire.

« J'ai obtenu à ma Caisse populaire des conditions de crédit souples et raisonnables, et un mode de remboursement en fonction de mes revenus. De plus, ma Caisse populaire peut m'offrir des arrangements flexibles en cas de problèmes, et je suis libre de rembourser mon prêt avant l'échéance sans aucune pénalité.

« Tout compte fait, ma décision d'achat comme ma démarche de financement ont été des gestes profitables pour moi. »

Si votre décision s'est arrêtée sur un voilier à deux mâts ou un canot d'écorce, un voyage outre-mer ou une tente-roulotte, une auto de l'année ou un manteau de renard roux, votre Caisse populaire, coopérative d'épargne et de crédit, peut vous consentir rapidement un prêt personnel adapté à votre situation personnelle.



desjardins

LA CAISSE POPULAIRE DE BELOEIL

C'est profitable...
POUR NOUS. QUÉBÉCOIS.

400 personnes à la soirée bavaroise des pompiers de Saint-Hilaire



La soirée bavaroise organisée par l'Association des pompiers-volontaires de Mont Saint-Hilaire du 24 mars dernier a été un véritable succès. Près de 400 personnes sont venues s'amuser et sont reparties heureuses de l'expérience, surtout M. Claude Dupuis du Chemin des Patriotes à St-Hilaire qui s'est vu remettre le téléviseur couleur comme prix de présence. Nous désirons remercier Brillion Radio-T.V., les brasseries Molson, Labatt 50, et O'Keefe et le Dépanneur 8-10 de St-Hilaire pour leur participation certaine à la réalisation de cette soirée. Encore une fois, merci à tous et à l'an prochain. [Photo: Jean-Claude Adam].

RETROUVE



JEAN PAQUETTE
38 ANS D'EXPERIENCE
MAÎTRE TAILLEUR

PRIX DIFFICILE A BATTRE

HABIT SUR MESURE \$ 119.95
PAS DE TAXE. et plus

PANTALON SUR MESURE \$ 23.95
et plus

SERVICE DE REPARATION GENERALE

Boutique Jean Michel Enrg.

265 boul. Cartier, Beloeil Tél.: 464-1764 (entre Caisse Pop. et Regie des Alcools)



MICHEL PAQUETTE
CONSEILLER
TECHNIQUE

Mode printemps été 79

**Jeudi 5 au
samedi 14 avril**

Chacune des vitrines du Mail Montenach vous raconte une "Histoire Printanière".

Vous y trouverez une quantité incomparable d'articles de mode printemps-été 1979 dans tous les magasins et boutiques.

Mini-défilés de mode

Retrempez-vous dans l'atmosphère du printemps en assistant aux **mini-défilés de mode** sur la promenade jeudi et vendredi les 5 et 6 avril à compter de 6 p.m., 7 p.m. et 8 p.m. samedi le 7 avril à compter de 11 a.m., 1 p.m., 2 p.m. et 3 p.m.

Entre nous le Mail Montenach c'est chez vous...



**MAIL
MONTENACH**

Boulevard Laurier, Beloeil

Pierre

Elegance & originalité

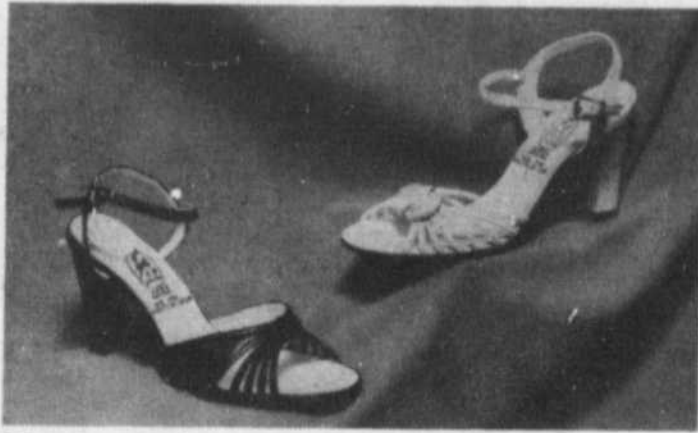

Nouveautés du printemps

Jolies sandales,
cuir véritable dans les tons
de biscuits, kid noir
et blanc
Sacs à main
s'harmonisant

Pointures: 4 1/2 à 9
Spécial:
\$39.99

Pierre Shoes Inc.
Mail Montenach et Mail Champlain

REDUCTION DE

10% sur nos blouses
10% sur nos costumes de bain
15% sur les robes
15% sur costumes et blazers

LYNN MODE



du 5 au 14 avril
Sous-vêtements Absorba,
Petit Bateau, garçons et filles,
tailles de 2 à 16 ans

10% de rabais

Robes, tailles
de 2 à 14 ans

20%
de rabais

Autres
spéciaux



jusqu'à
50%



France Bergeron Ltee

Vêtements d'enfants
mail Montenach

- Nombreux articles en solde surprise.
- Solde de vêtements unisex.

Offre spéciale.

Des pantalons en velours côtelé à jambes larges ou étroites.

Prix courant: \$22.00

Prix spécial: \$12.99

Des chemises pour homme, d'une valeur allant jusqu'à \$40.00, avec de légères imperfections, à des rabais de \$9.88 à \$15.88.

Les soldes annoncés ici ne sont valables qu'à la Boutique située au Centre Montenach.

BOUTIQUE DU VILLAGE

MAIL MONTENACH

entre nous le mail montenach c'est chez vous

Boulevard Laurier, Beloeil

Vous pensez à votre
toilette de Pâques.

Venez voir notre nouvelle
collection du printemps.

Escompte de 20%
sur costumes, jupes.

Demandez votre
carte de crédit Elen.

Qualité, service, courtoisie.

Plan de mise de côté.

SALON

Elen

Service de
couturière.

CHEMISES

~~\$21.00~~

\$9.95

Réduction sur robes,
jupes,
blazers
et costumes.



boutique
OMINI

MERCERIE

Richelieu

la seigneurie

ELEGANCE
ET
DISTINCTION



CHARGEEX

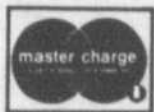

MAIL MONTENACH

entre nous le mail montenach c'est chez vous

Boulevard Laurier, Beloeil



chaussures
petit poney inc.

467-8681



buster brown.



**PENSENT
A VOS
ENFANTS**



Frisky

dans les pointures
de 5 Bébé à 4 Enfant
largeur: B à EE
couleur: tan, bleu et brun



WEB

dans les pointures
de 8 1/2 à 4
largeur: C et D
couleur: bleu ou rouge



One Way

dans les pointures
de 8 1/2 à 4
largeur: C & D
couleur: bleu



TAG

dans les pointures
8 1/2 à 4
largeur: C, D & E
couleur: brun et tan



**NOUS REMPLISSONS
LES ORDONNANCES
ORTHOPEDIQUES**

**MAIL
MONTENACH**

entre nous le mail montenach c'est chez vous

Boulevard laurier, Beloeil

C'est pas possible???

10%

de ristoune
sur tous
vos achats

Profitez-en au plus tôt
et obtenez vos ristounes

Les vraies
spécialités
Maternité

Tailles moyennes et fortes

Nos collections de printemps
sont extraordinaires!!!

BOUTIQUE
Fan♥Fan

Mail Montenach, Beloeil 464-2914

ELEGANCE
DU
PRINTEMPS



SACS A MAIN ASSORTIS

A- Ravissante sandale en toile beige. Talon compensé. Semelle de caoutchouc. Pts: 5 à 9 **\$19.99**

B- Élégante sandale en canevas. Tons de rouge, beige ou bleu. Pts: 5 à 9 **\$15.99**

C- Sabot d'avant-garde en véritable cuir importé d'Italie. Pts: 5 à 9 **\$19.99**

D- Attrayante sandale en cuir genre mule. Semelle et talon moulés. Pts: 5 à 9 **\$10.99**



Trans-Canada
SAIT CHAUSSER CHACUN

Centre commercial Montenach 467-7551

Reitman

GRANDE VENTE DE
TEE-SHIRTS!

20% DE
RABAIS!

Grands assortiment des styles,
couleurs et tailles. Prix courants:
\$7.99 à \$15.99

POUR: \$6.37 - \$12.77

MAIL MONTENACH SEULEMENT
JUSQU'AU SAM. 7 AVRIL



**MAIL
MONTENACH**

entre nous le mail montenach c'est chez vous

Boulevard laurier, Beloeil

spéciaux printaniers

**PRIX
SPECIAUX
TOILES
PRETES
A POSER**

EPARGNEZ \$40.

**CORNELLI
PRET A POSER**

Couleurs décoratives piqués sur
voiles blancs.

144" X 95"

Régulier \$109.99

\$69⁹⁹

SPECIAL

1/3 DE RABAIS TAPIS DE BAIN "KITTENSOFT"

Tapis contour 24"x25". Choix de couleurs
populaires. 100% acrylique. Lavable à la machine.
Anti-dérapant.

"LAURENTIAN" COTON IMPRIME

Mélange de polyester et co-
ton. Nouveaux dessins pour le
printemps. Sélection de cou-
leurs et petits dessins.

SEULEMENT

\$3⁹⁹ vge.

COTON "CALCUTTA"

Style Indien à 100% coton.
Pour blouses et robes.

SEULEMENT

\$2⁹⁹ vge.

"TANGO" COTON IMPRIME

Beaux tissus dessins pour
vêtements d'enfants et robes
d'hôteses.

SEULEMENT

\$1⁹⁹ vge.



**SERVICE A DOMICILE GRATUIT
POUR DRAPERIES ET RIDEAUX
FAITS SUR MESURE**

Rendez-vous du jour ou du soir sans
obligation.

735-4775

**MAIL MONTENACH
464-2690**

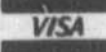

Harrison

jerome

Si ça vous tente de voyager...

Exclusivité JEROME Superbe avec ses côtés
souples d'une construction unique et son vinyle déployé si-
mili-cuir facile d'entretien avec bande centrale de matériel
genre tweed, cet ensemble à un riche fini cuir.
La fermeture éclair est en nylon indéroulable et le tout est
entièrement doublé en piqué à motifs légers.
COULEURS TAN ET BRUN.

- A. Fourre-tout **\$35**
- B. Fin de semaine **\$60**
- C. Compagnon 25" sur roulettes **\$75**
- D. Compagnon 27" sur roulettes **\$85**



jerome
à de quel vous plait

25 magasins et boutiques à travers le Québec

**MAIL MONTENACH
464-0795**

Fantaisies de Pâques

Les Boutiques

Andre Lou INC.
Sous-Modes-Pingerie

Mail Montenach
Beloil, Qué.
514-464-2621

Les Galeries Lachine
3022 Remembrance
514-634-9115



*Elegance
détente
féminité*

Telle est notre nou-
velle collection prin-
temps-été

Venez l'admirer
et faire
votre choix
très tôt.

Spécial:

**BIKINIS
\$1.00**

3 pour \$2.00

plan mise de côté

• master charge • american express • chargex

TÉL.: 464-2621



MAIL MONTENACH

entre nous le mail montenach c'est chez vous

Boulevard Laurier, Beloil

Latendresse
BIJOUTIERS - JEWELLERS

AVEZ-VOUS
VOTRE SIGNE
ASTROLOGIQUE?

SUPER CHOIX

Plus de 70 modèles en or 10k

Spécial

40% D'ESCOMPTE

du 5 au 14 avril seulement

10% à 30%

Venez voir
nos spéciaux sur:

Tissages
Poteries
Bijoux
Poupées

Artisanat 1919



10%

**SUR CANEVAS
A TAPIS
ET
PETIT POINT**

Galerie Vanier

Mail Montenach 467-9296

TABLEAUX DE PEINTRES QUEBECOIS

FINE OIL PAINTING

ENCADREMENT • FRAMING

SPECIALITE: PETITS POINTS • SPECIALITY: NEEDLEPOINT

METAL, ROND, OVAL, VITRE SANS REFLET

SPECIAUX

David Hamilton

avec cadre de métal

9 x 12: **\$11⁹⁵**

15 x 20: **\$19⁹⁵**

Grand choix de reproductions

Spéciaux dans les toiles

24 x 36

24 x 48

8 x 10 avec cadres

\$38⁰⁰

**MAIL
MONTENACH**

entre nous le mail montenach c'est chez vous

Boulevard Laurier, Beloeil

SPECIAL
jusqu'au 7 avril

Pâtisserie	\$4.79 doz.
Fromage Gruyère	\$3.59 li.
Viandes froides	\$2.59 li.

Vin, bière, cidre
Nous préparons vos buffets - seul dépositaire du pain Cousin

GRATUIT
avec un achat de \$10.00 1 barre de chocolat importé

PÂTISSERIE MONTENACH
MAIL MONTENACH BELOEIL

pik-nik



Système d'aspirateur central
fait au "Husky" Québec

5 ans de garantie
installation facile

Prenons aspirateurs en échange

Pour inf.: 464-1014

M. Balayeuse

VOYAGES
TRAVELAIDE L.T.E.



49 ans d'existence
c'est rassurant

Détenteur d'un permis du Québec

HFC

La Compagnie de Finance

HOUSEHOLD DU CANADA
LES IMMEUBLES HOUSEHOLD LIMITÉE

CENTRE D'ACHATS MONTENACH
600 BLVD. SIR WILFRID LAURIER
TÉLÉPHONE 467-3361
BELOEIL, QUÉ. J3G 4J2

PAULINE HARNOIS
DIRECTEUR DE SUCCURSALE

Nous sommes là
pour vous aider
et vous
conseiller!



BANQUE ROYALE
Mail Monténach, Beloeil, Qué. 467-2825 A.D. Harvey, Directeur



Montréal Trust
COURTIER

Chez nous, vos intérêts sont bien servis.

Nous sommes 22 agents immobiliers à votre service.
Venez nous rencontrer, à notre kiosque dans le centre du Mail Monténach.

le Permanent



le Permanent

NOUS AVONS BESOIN DE VOUS
Savez-vous que vous demeurez dans un quartier où il y a demande de propriétés? Nous avons plusieurs acheteurs qui désirent une propriété dans votre quartier. Ils sont prêts à acheter immédiatement. Si vous désirez vendre, n'attendez pas. Faites travailler le Permanent pour vous! Agissez dès maintenant en composant 464-3401.
LE PERMANENT depuis 1855 COURTIERS

À L'ENSEIGNE DE LA RÉUSSITE



BELOEIL

500 boul. Laurier
464-1400

Ces items seront disponibles
au magasin de Beloeil seulement.

Nous nous réservons
le droit de limiter les quantités

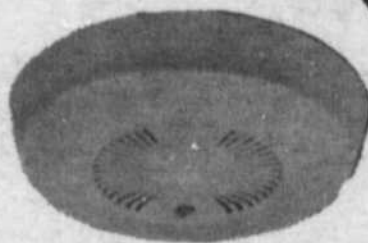

Nouveau détecteur de fumée Mastercraft

garanti 1 an 52-0256
Cert. ULC

\$16.88

Grâce aux chambres d'ionisation jumelées, il donne l'alerte en émettant un son strident... bouton d'essai; indicateur de pile faible. Pile 9V, incl.



Coffret
à outils
à plateau
amovible
no. 58-0812

\$10.59



Grandes variétés d'articles de
balles de marques: Cooper, Play-
maker, etc...



Tondeuse de 19",
puissant moteur, 4
temps, 3 c.v.,
Briggs-S-Stratton
no. 60-1721.

Prix:

\$94.95



Spécial: Bicyclette
de course à trois
vitesses.
Quantités limitées
no. 71-1035
Prix rég. \$94.00

Prix spécial

\$69.99



Choix de plusieurs modèles de brouettes



Grandes sélections de bavettes d'autos
à prix modiques



Beau choix de
cannes à pêche et
accessoires

Utilisez votre carte Cana-
dian Tire et nous accep-
tons aussi la carte Char-
gex-Visa.

CANADIAN TIRE

N'oubliez pas de passer
à notre centre-service
d'auto pour votre mise
au point du printemps.

MAIL MONTENACH

entre nous le mail montenach c'est chez vous

Boulevard Laurier, Beloeil



Le Coffre à Jouets et
Le Club "Lafayette Flying
Model" vous présentent
cette année encore
la gamme
des jouets téléguidés
au Mail Montenach
les 5, 6 et 7 avril.



Suggestions de cadeaux pour Pâques!

LE COFFRE A JOUETS
MAIL MONTENACH 467-1888
BELOEIL

JEUX EDUCATIFS PELUCHES

Cox Sanwa
2 canaux, 2 servos
Spécial:

\$135.00

Essence
Appolo 7
Spécial:

\$8.98
gallon

AUTO AFX
version "U.S."; chassis GT
Spécial:

\$4.95

MAIL MONTENACH

entre nous le mail montenach c'est chez vous

Boulevard Laurier, Beloeil

30% DE RABAIS du 5 avril au 14 avril 1979



CERAMIQUE ANGLAISE
"HORNSEY"

"Contrast"
4 couverts - 20 morceaux

Prix courant: \$155.00
Prix aubaine: **\$108.50**

Rabais de **30%**
également sur les
modèles "Concept"
et "Cornrose"



Boutique

le souk

MAIL MONTENACH,
BELOEIL

LE COIN DE L'AMITIE

CENTRE D'ACHATS

Brossard
3200
Lapinière
Brossard

Champlain
2150
Lapinière
Brossard

Montenach
600
Boul. Laurier
Beloeil

**Plat à soupe
à l'oignon**

ensemble de 4

\$8⁹⁵

**Coupe à crevettes
en verre**

ensemble de 4

\$10⁹⁵

**Contenants
à épices**

6 pièces

\$4⁹⁵

**A la fraîcheur
d'une distinction
printanière**

Alors que le printemps repeint la nature et redonne la vie à la beauté, Salon Six s'unit à elle pour vous offrir la pureté de l'élégance.

Salon Six vous offre la gamme complète de bottes et de bottillons de printemps, parmi un choix de couleurs naturelles à la distinction.



Salon Six
...Un pas vers l'élégance

Pierre Massé

NETTOYEUR INC.

NOUS ESSAYONS
DE TOUJOURS
MIEUX VOUS
SERVIR!



- Nettoyage sans odeur
- Pressage
- Réparations générales de vêtements
- Entreposage de fourrures
- Nettoyage de suède, cuir, fourrure
- Nettoyage de tapis, tentures et autres

- Service de cor-donnerie
- Vente d'articles d'entretien de chaussure: cire, teinture, etc.
- Service rapide au comptoir [3 heures sur demande]
- 10% au comptoir [\$1.00 et plus]

MAIL MONTENACH
600 SIR WILFRID-LAURIER

10%

d'escompte additionnel
avec présentation de cet-
te annonce.

**MAIL
MONTENACH**

entre nous le mail montenach c'est chez vous

Boulevard Laurier, Beloeil

Boutique Chez Claire



Tél.: 464-5021

Grand
spécial:

IMPERMEABLES
à 20%

T-SHIRTS
rég.: \$10.00
Spécial: **\$4.99**

JUPES
à **\$20.00**

ROBES
à 10%

et encore et encore

Venez chez Claire, vous
serez surpris des prix.



Chère madame, mademoiselle,

Dans le but de toujours être à l'avant-garde, nous avons
pensé vous offrir un service à part. Il s'agit pour vous de
devenir membre du "Club 20-30".

Les avantages sont les suivantes:

- Une carte de membre de \$10.00 vous donnera droit à un
escompte de 20% pour une période d'un an.
Nous espérons vous compter parmi une de nos membres
d'ici peu.

Bien à vous,
Ginette Cormier
Jeannine Charland

600 Boul. Sir Wilfrid-Laurier, Beloeil, Qué., J3G 4J2 - Tél.: 467-7946.

Robes printanières à 25% de rabais

Jupes et chemisiers pour dames.

Solde spécial

- Tricots de polyester.
- Tissus en dacron-coton.
- Manches courtes, sans manches.
- Refaites votre garde-robe parmi notre vaste assortiment
de couleurs et d'imprimés.
- Jupes pour dames. Prix courants jusqu'à \$40.00, prix
spécial \$29.00.
- Chemisiers pour dames. Prix courants jusqu'à \$40.00,
prix spécial \$19.00.
- Pantalons pour dames. Prix courant \$22.00
Prix de réclame: \$16.98.



La mode s'habille chez Taylor.

Les soldes annoncés ici ne sont valables qu'à notre magasin situé
au Centre Montenach.

MAIL MONTENACH

entre nous le mail montenach c'est chez vous

Boulevard laurier, Beloeil

SANECO INC.

Prix en vigueur jusqu'au 10 avril 1979. Prices effective till April 10th 1979
Nous nous réservons le droit de limiter les quantités.



Dentifrice 100 ml
goût amélioré

~~Valeur \$1.39~~

.89

Limite de 3 par client



Format 675 ml

~~Valeur \$2.49~~

1.49

Limite de 3 par client

COMPAREZ!

TRAITEMENT*	DIRECT FILM	NOUS
12 poses	\$ 5 ²⁹	3.90
20 poses	\$ 7 ⁹⁹	5.85
24 poses	\$ 8 ⁹⁹	6.60
36 poses	\$ 12 ⁴⁹	9.37

*Film négatif couleur 110, 126, 135mm

Finition de film à meilleur prix

Friandises de Pâques.

Les oeufs de Pâques Laura Secord à la crème au beurre ont un beau jaune d'oeuf appétissant. Ils sont délicieux.



5/.99

PHOTO PASSEPORT 5 MINUTES



anti-perspirant en aérosol

format 255 gr. ou 9 oz.

~~valeur: \$2.99~~

\$1.99

Friandises de Pâques de
Laura Secord



Format 6 litres

~~Valeur \$2.49~~

1.87



Format 50 ml

~~Valeur \$1.59~~

.99

Limite de 3 par client



Format 40 régulier ou super

~~valeur \$2.59~~

1.89

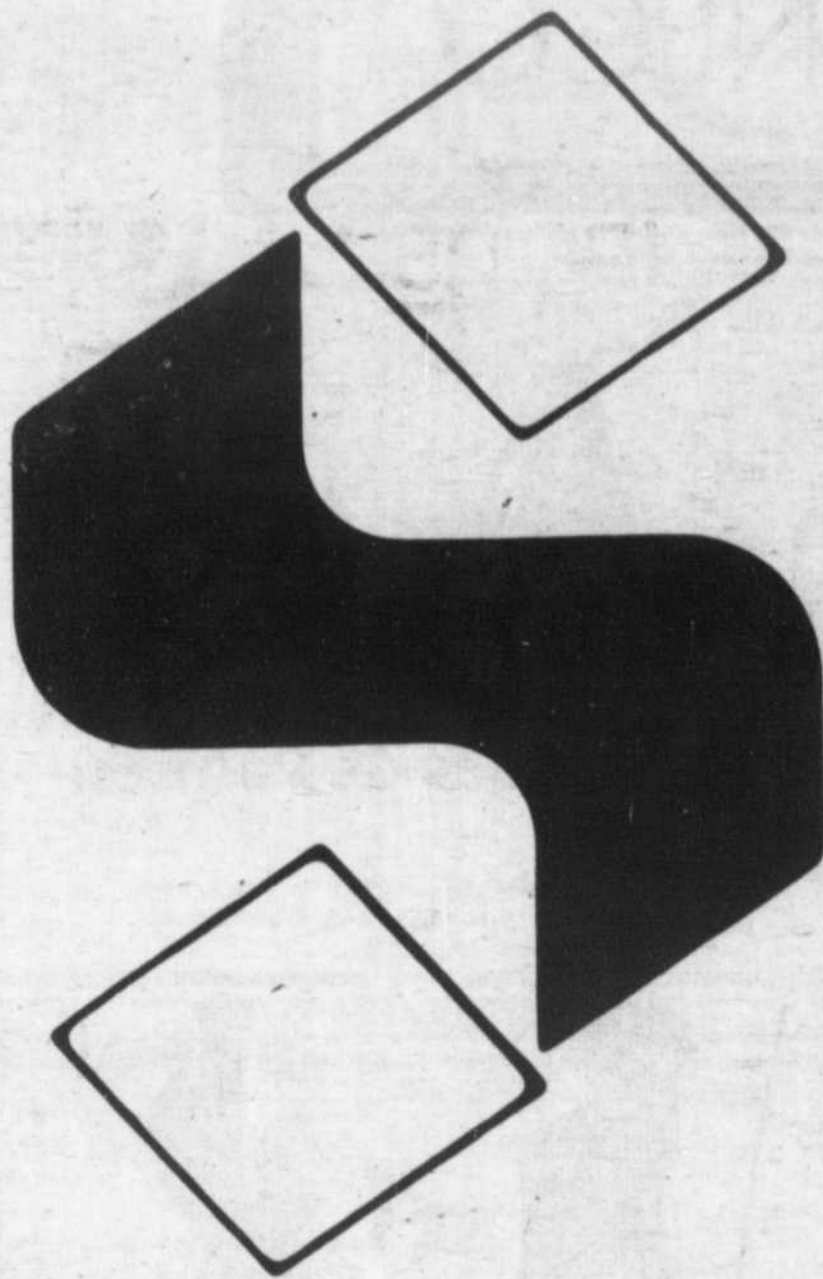

Oui...
Steinberg
est de votre côté!

**MAIL
MONTENACH**

entre nous le mail montenach c'est chez vous

Boulevard laurier, Beloeil

Ro-Na
mon
ami,
t'es
imbat-
table!



POUR PÂQUES
AVEC NOS MEILLEURS
VOEUX

**OFFREZ CET ENSEMBLE
Le Creuset**



**Profitez d'un escompte de 20%
sur nos services de 45 morceaux
de fine porcelaine
à motifs variés et élégants.**

Cocotte ronde et couvercle 3 1/2 pts.

Skillet 9 pcs ou 23 cm
Poêlon et couvercle 1 1/2 pts
Poêlon et couvercle 26 oz.

rég.: \$70.95 Spécial: **\$59⁹⁵**

Sico brasse une grosse vente!



SICO-SATIN
Latex au fini mat-satiné
pour l'intérieur,
de qualité supérieure.

\$12.49* le gallon.



SICOGLOSS
Latex au fini lustré
pour l'extérieur,
de qualité supérieure.

\$14.99* le gallon.



SICOGLO
Latex au fini semi-lustré
pour l'intérieur,
de qualité supérieure.

\$13.99* le gallon.



*Prix en vigueur pour le blanc seulement.
Ces peintures peuvent être teintées
dans une variété de tons pastel,
moyennant un léger supplément.

SICO SIGONNAÏT EN QUALITÉ



Avec l'achat
d'une cafetière
10 tasses Melitta,
obtenez une livre
de café gratuitement.

Spécial: **\$40⁹⁵**

**Fer à repasser
Vornado**

Garantie illimitée sur usage
normal enduit teflon 37
évents vapeur
SPECIAL:

\$31⁹⁵

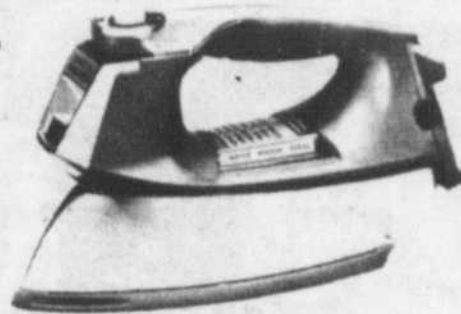

**décor
dib beaumont inc.**

MAIL MONTENACH,
600 BOUL. LAURIER,
BELEOIL, P.Q.
467-7732



à l'échelle du Québec

**MAIL
MONTENACH**

entre nous le mail montenach c'est chez vous

Boulevard Laurier, Belemil

Programme de
Pâques
Matinées les
Ven. 13. Sam 14. Dim. 15. Lun. 16.
Cinéma 1 Tous les Soirs sauf Le Lundi... POUR TOUS



L'AUTRE
VERSANT
DE LA
MONTAGNE
2^e Partie

MARILYN HASSETT · TIMOTHY BOTTOMS

"Appelez Moi Docteur"
Version Française de "HOUSE CALL"

avec Walter Matthau,
Glenda Jackson,
Art Carney,
Richard Benjamin,
& Candice Azzara.

2^e
FILM

Cinéma 2 English Programme Anglais... POUR TOUS FOR ALL

"RALPH BAKSHI HAS MASTERMINDED
A TRIUMPHANT VISUALIZATION OF ONE OF
THE EPIC FANTASIES OF OUR LITERARY AGE."
—Gene Shalit, WNBC-TV (Today Show)

"the Lord of the Rings"

A SAUL ZAENTZ PRODUCTION
A RALPH BAKSHI FILM
J.R.R. Tolkien's "THE LORD OF THE RINGS" • Music by LEONARD ROSENMAN
Screenplay by CHRIS CONKLING and PETER S. BEAGLE
Based on the novels "THE FELLOWSHIP OF THE RING"
and "THE TWO TOWERS" of J.R.R. TOLKIEN
Produced by SAUL ZAENTZ • Directed by RALPH BAKSHI

ORIGINAL MOTION PICTURE
SOUNDTRACK AVAILABLE ON
CASSETTE RECORDS AND TAPES

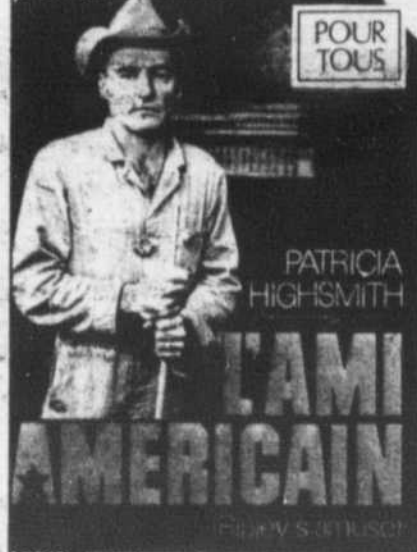

ciné-club...
20h.

Lundi 16 avril: L'AMI
AMERICAIN. Francé-
RFA 1977 - 123 mn. -
scénario et réalisation
de Wim Wenders d'a-
près "Ripley's game" de
Patricia Highsmith.
Avec Bruno Gantz, Den-
gis Hopper (Easy Rider),
Lisa Kreuzer et Gérard
Blain. Un jeune enca-
dreur, Jonathan, ap-
prend qu'il est leucémi-
que. Pour subvenir aux
besoins futurs de sa fa-
mille, lorsqu'il sera
mort, il devient tueur à
gage. Tous.

Voquez notre
Grille horaire
DANS L'OEIL REGIONAL
Pour les Heures des
spectacles...

Les cinémas Montenach
Mail Montenach Beioeil
INF: 464-1553 OU 464-1541
mots de 14 ans (carte) \$1.50
ou matinee seulement

A propos de Radio Shack



IL Y A 750 MAGASINS RADIO SHACK POUR VOUS SERVIR... NOUS NE SOMMES JAMAIS BIEN LOIN! Puisque nous sommes le plus important détaillant d'articles électroniques grand public, vous pouvez vous fier à nous. Rien de plus facile que de faire vos achats chez The Shack car nous sommes en mesure de vous conseiller sur les appareils qui vous intéressent et de vous aider à choisir les accessoires appropriés. Dans le but de mieux vous servir, nous poursuivons notre croissance sans relâche.

58 ANS D'EXISTENCE! Qualité, fiabilité et bons prix ont formé notre réputation — plus de 20,000,000 de clients réguliers peuvent en témoigner. La satisfaction de nos clients est le gage de notre progrès.

CONTROLE DE LA QUALITE! Ce que vous recherchez, c'est de l'équipement qui fonctionne et non pas des "occasions" qui tombent en panne. Nos préposés au contrôle de la qualité sont des gens consciencieux qui ont de l'expérience.

NOUS REPARONS CE QUE NOUS VENDONS! Notre garantie se respecte — le service après-vente et les pièces de rechange peuvent être obtenus de nos magasins dans 9 pays différents. Au Canada, plus de 44 centres d'entretien réparent nos appareils.

DES VENDEURS QUALIFIES! Puisqu'il ne s'occupe que de nos propres marques, notre personnel de la vente connaît les produits à fond et peut répondre intelligemment à vos questions. Pas de faux-fuyant chez Radio Shack.

beau

VENEZ VOIR
NOTRE LIGNE
POUR L'ETE

BICYCLES:
Rapido, C.C.M., Browing, BeeKay
Baseball, tennis, golf, camping

PRODUITS CHIMIQUES
ET ACCESSOIRES DE PISCINE

ARTICLES DE PÊCHE
CARTE Z.E.C.
PERMIS DE CHASSE

Vêtements sports
Souléier athlétique



**Fleurs pour toutes occasions
Flowers For All Occasions**

Mme L. Dauvet
Propriétaire - Owner
BELOEIL FLEURISTE
467-6913

Film pour photos Couleur

Économie
développement
non compris

\$1.09

Directa Color

100 ASA, formats 110, 126, 35mm

GRATUIT!
Avec chaque film
DIRECTA COLOR
développé chez DIRECT FILM,
vous obtiendrez un coupon valable
pour un AGRANDISSEMENT 5"x7"
GRATUIT.

DIRECT FILM



Buffet chaud et froid
tous les dimanches
Hot and Cold Buffet
Every Sunday

464-2710

RESTAURANT

Le Chateau Chambord

Gratuit

Soupe et café
avec tout repas

jeudi, vendredi et samedi
les 5, 6 et 7 avril

**COIFFURE
POUR HOMMES**

7 COIFFEURS

H. CLOUTIER, M. PARADIS
& J. CHOQUETTE, PROPS
MAIL MONTENACH BELOEIL

467-2383

"Modeling" sur rendez-vous

KENWOOD



- L'ensemble comprend:
- La récepteur Kenwood KR-2090-32w. [R.M.S.] totale
 - Le tourne-disque "Audio-Reflex" MR-120- semi-automatique cellule magnétique
 - Les enceintes RST 400-2 voies-8" pour graves et 3 1/2" pour aigus.

TOTAL DES PRIX SUGGERES \$669.80

PRIX ATLANTIQUE
\$499.00

ATLANTIQUE
"LE MAÎTRE DE L'ÉLECTRONIQUE" LIMITEE

CENTRE D'IMAGE ET DE SON



ÉCOLE DE
Musique Galipeau

BELOEIL LTÉE

Centre d'Achats Montenach

Vente-échange-réparations de tous genres
d'instruments de musique.

Cours de musique:

Cours \$25.00 par mois (4 leçons). Cours privés.
Inscriptions: \$8.00 par année.

Professeurs diplômés

Pour informations: 464-0918

Permis du ministère de l'Éducation no: 440527 [culture personnelle]

La Tabagie Zut Enr.

Mail Montenach Beloeil

Maintenant le **6/36**

LOT DE PIPES 30%

Bureau poste - Loto-Québec Canada

GRATIS

Gravure toute en argenterie
avec achat

\$29.95
2 ensembles
avec boîte

Mitopa

Mail Montenach

464-0904

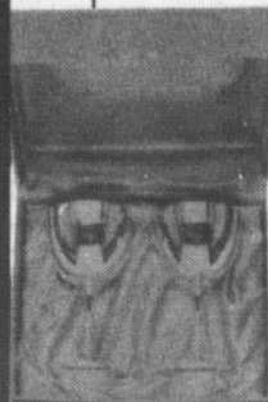

**MAIL
MONTENACH**

entre nous le mail montenach c'est chez vous

Boulevard laurier, Beloeil

Boutique Denise

Mail Montenach

464-6504

Printemps coquet

Jupes

prix spécial

\$ 7.95

valeur rég.:

~~jusqu'à \$29.95~~

Réductions
de

50%

*sur une sélection
de costumes,
vestons
et blouses.*

Robes

prix spécial

\$ 14.95

valeur rég.:

~~\$29.95~~

*Pour être élégante pour Pâques, venez visiter
notre boutique. Vous y trouverez un choix parmi
les dernières créations.*

Ni punk, ni militaire,
ni harem, ni déguisée,
c'est une mode
saine, souple
fraîche et colorée.

**Méfiez-vous
des limitations**



20 ans

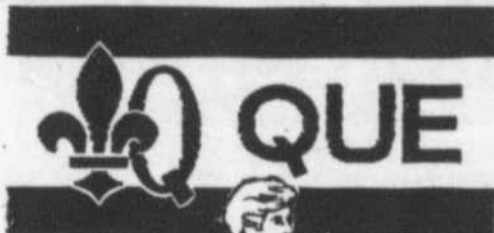

GRAND SPECIAL

Cordé Qué.

rég.: 23.99

Spécial:

\$ 15.99



**US Top
Jackets de jeans**

rég.: 28.99

\$ 18.99

Jeans Cordé

\$ 16.99

2 paires

\$ 29.99



Spéciaux

3

jours seulement

Pantorama

MAIL MONTENACH BELOEIL

**MAIL
MONTENACH**

entre nous le mail montenach c'est chez vous

Boulevard Laurier, Beloeil

Boutique Denise St. Pierre

MAIL MONTENACH
467-2522

FIEVRE du PRINTEMPS

Venez voir nos nouveaux styles printemps-été '79.
C'est plein d'action!



JEANS
en toile,
grandeur 26-36

\$14.00

valeur régulière
jusqu'à \$26.95

**SEMAINE
DU
T-SHIRT**
avec des bas prix

\$3.00

valeur régulière
jusqu'à \$16.95

EXTRA SPECIAL:

Le seul magasin
avec un choix complet
de jeans
et accessoires.

Jeans et chemise

valeur rég.: jusqu'à \$24.95

seulement

\$9.95

L'endroit où l'on retrouve
des jeans de qualité
remarquable à des
prix imbattables.

Blouses dernier cri

valeur rég.: jusqu'à \$19.95

\$9.95

Plusieurs
spéciaux
surprises!!!

Pour junior:

Jeans et pantalons en toile,

grandeur 6-16 ans
valeur rég.: jusqu'à \$17.95

\$9.95

MAIL MONTENACH

entre nous le mail montenach c'est chez vous

Boulevard Laurier, Belloil

Pour une Allure Printanière

A) Très belle mule pour femme, en véritable cuir de couleur naturel et bourgogne. Une mule de qualité à bon prix, pointure de 5 à 9.

\$15.95

B) Pour vous mesdames, une mule habillée en cuir de chevreuil souple et chic, agrémentée d'ornements or à l'avant et sur le côté.

\$26.95

C) Vous serez confortable messieurs dans cette très belle botte en cuir, hauteur 9", avec courtois et glissière sur le côté. Disponible en couleur tan, naturel et noir, pointure 7 à 11.

\$41.95

D) Botte pour dame 8", de style western et tout cuir. La botte est de couleur tan avec ornement or, pointure 5 à 10.

\$48.95



Pour la famille en marche



Brasserie

VOTRE CHEF:
PIERRE
RIDARD

Notre cuisine
est ouverte
le samedi
jusqu'à 8h.00

LA BAVIERE STEAK HOUSE

L'unique spécialiste du steak de la région

SPECIAL DE LA SEMAINE

SURLONGE STEAK

8 oz.
salade de choux
cornichons
pain et beurre **\$3.50**



Coiffures pour dames
Permanente-teinture

467-4715



Salon Cloutier

Manucure avec
ou sans
rendez-vous

Pour Pâques, achetons chez-nous

MAIL MONTENACH

entre nous le mail montenach c'est chez vous

Boulevard Laurier, Beloeil

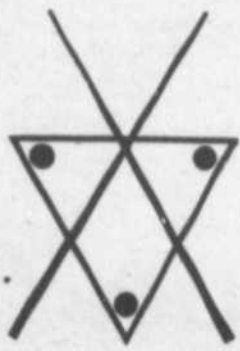

**AUX AMUSEMENTS
LES DEUX BOULES**

MAIL MONTENACH

**MACHINES A BOULE
ET TABLES DE BILLARD**

ENERSOL ENR.

Centre d'Achat Montenach
520 Boul Laurier
Beloeil Qué. J3G 4H9
464-4545

Conservez votre énergie, système de circulation d'air

En période hivernale ces fans redistribuent la chaleur ambiante du plafond au plancher, possibilité de 20 à 30% d'économie d'énergie.

En période estivale recirculation de l'air ambiante beaucoup plus rafraichissant.

modeles commercial & industriel



modele residential option avec ou sans lumiere

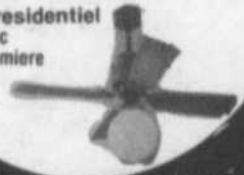

**discotheque
bar-salon
ZOOM**

ouvert sept jours
de la semaine
dès 20.30
jusqu'à 3 heures

TENUE DE VILLE EXIGEE

508 BOUL. LAURIER
MAIL MONTENACH,
BELOEIL



SOUS-MARINS — PIZZAS — SUBMARINES

MAIL MONTENACH

"PERCE"

Alain Morisod
Sweet People
KOSX-191
Rég.: \$8.98



SPECIAL: \$5.99



"STREETHEART"

Under Heaven Over Hell
KCA 25001
Rég.: \$8.98

SPECIAL: \$5.99

"Medley Concerto"

Richard Clayderman
ABL-17042
Rég.: \$7.98

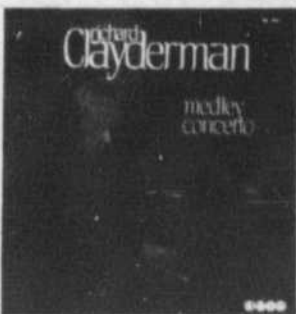

SPECIAL: \$4.99



**LES
DISQUES
LEMAIRE**

600 boul. Laurier Mail Montenach, Beloeil, 464-0888

Roi DE LA Radio

EXTRA SPECIAL

SONY

table tournante
semi-automatique
réglage de vitesse
par Stroboscope

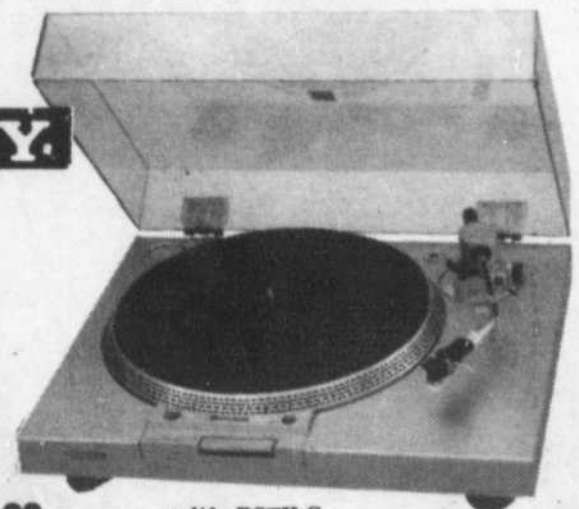

modèle PSTILC

\$149.⁰⁰

chargex
master charge

PLAN DE FINANCEMENT DISPONIBLE

Satisfaction garantie ou argent remis

**MAIL
MONTENACH**

entre nous le mail montenach c'est chez vous

Boulevard laurier, Beloeil



Spécial! Blouses mode lavables

11.99

ch.

1. Col à revers, plissé devant à l'empiècement, fronces dans le dos. Crêpe de polyester en divers coloris de bleu, coquille d'oeuf, opale, havane, sienne, saule.

2. Manches inégales, devant brodé, décor festonné à l'emmanchure. Polyester et coton en divers coloris de bleu, blanc cassé, rose, beige, avoine, olive cendré.

3. Motif floral ton sur ton sur twill de polyester soyeux. Pour le jour comme pour le soir. Empiècement, poignets étroits, détail plissé. Divers coloris de blanc, naturel, rose pâle ou bleu poudre.

4. Twill de polyester soyeux à motif floral ton sur ton. Patte quatre-boutons, fronces aux épaules et dans le dos. Divers coloris de blanc, naturel, rose pâle ou bleu poudre.

5. Crêpe de polyester en divers coloris de bleu, coquille d'oeuf, havane, opale, sienne, saule. Col mandarin, patte boutonnée sur plastron.

Tailles: petite, moyenne, grande.
Achats en personne seulement.
[746]

HORIZON

MAIL MONTENACH

entre nous le mail montenach c'est chez vous

Boulevard laurier, Belloil

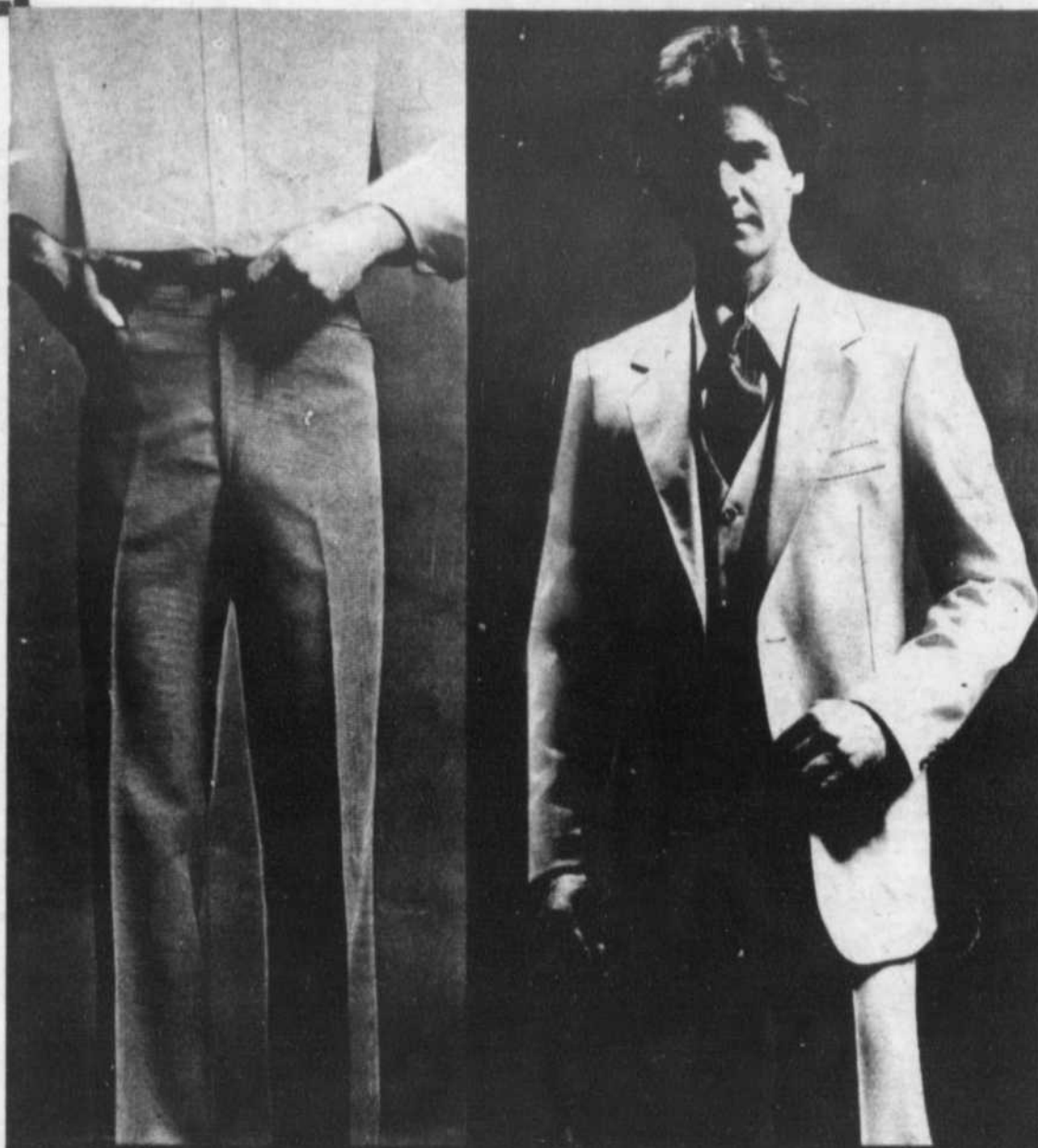

Spécia!

Pantalon pour homme

16⁹⁹
ch.

Confectionné au Canada en polyester lavable à la machine, ce pantalon est celui qu'il vous faut pour l'été. Quadrillés, chevrons et autres motifs au choix en bleu, beige, vert clair ou gris. Passants de ceinture, poches western à l'avant, poches arrière, bande de taille agrippante. Bords non finis. Tailles 30 à 42. **Achat en personne seulement.**

Spécial!

Complet trois pièces

99⁹⁹
ens.

Complet de belle confection canadienne en polyester et laine comprenant **veston** entièrement doublé, avec col à revers crantés, poches à rabat, poche supérieure, deux poches à l'intérieur; **gilet** avec deux poches; **pantalon** avec quatre poches, bande de taille agrippante. Variété de motifs et de rayures ou uni gris, beige, bleu poudre, marine. Tailles 38 à 46 pour stature moyenne, petite ou élancée dans le lot. **Achat en personne seulement (729)**

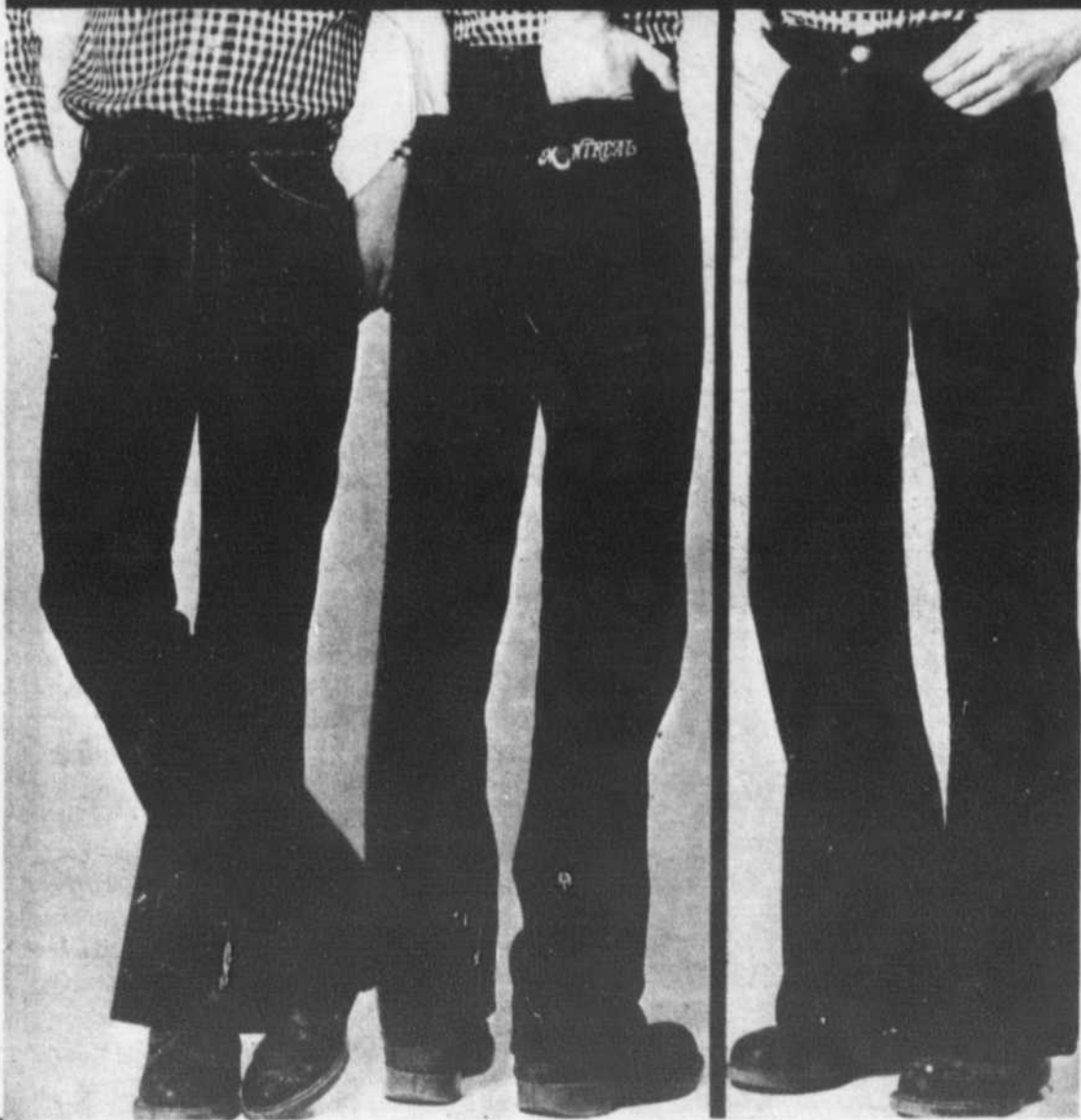

Solde! Au choix! Jeans "Montréal"

6⁹⁹
ch.

Au choix: jambes évasées ou étroites! Ces jeans mode plaisent à tous. Ils portent l'insigne "Montréal" sur la poche arrière. Le modèle à jambes évasées a des poches western, le modèle à jambes étroites a de petites poches devant et des poches appliquées à l'arrière. Denim de coton bleu lavable à la machine. Tailles 28 à 38, longueur 32, 34, 36. **Achat en personne seulement.**

Spécial! Imparfaits!

Jeans "Levi" succès

6⁹⁹
ch.

Si vous vivez surtout votre vie en jeans... vous ne laisserez pas passer cette occasion exceptionnelle! Ces jeans "Levi" en denim de coton bleu lavable à la machine, sont légèrement imparfaits mais cela n'affecte rien leur belle allure. Poches avant et arrière. Tailles 32 à 38, longueur 32, 34, 36. **Achat en personne seulement. (332)**



**MAIL
MONTENACH**

entre nous le mail montenach c'est chez vous

Boulevard laurier, Beloeil

ÇA ROULE EN GRAND...SPÉCIAL CHEZ ZELLERS!



19.97 ch.
Voiturette
Construction robuste pour les jeunes sportifs! Châssis robuste tout en acier, avec roues de 8 1/2". Environ 16" x 34". Rouge vif. Le cadeau idéal pour les jeunes!

17.97 ch.
Tricycle de 10"
Construit en acier robuste, pare-chocs en plastique blanc, roulements à billes en nylon, palier arrière, siège en acier. Orange Sunkist.



47.97 ch.
Bicyclettes de 16"
"Maverick"
Modèle de luxe avec roues de stabilisation amovibles. Selle banane. Pneus entraînés par chaîne sur jantes chromées. Pare-chocs chromés. Freins à contre-pédalage. Rouge vif.

25.97 ch.
Tricycle à traction avant 16"
Construit en acier robuste, roue avant de 16", guidon surélevé et fourche type motocyclette. Selle en plastique avec réflecteur. Fini orange.
Tricycle à traction avant 12" **19.97**ch.

NE MANQUEZ PAS LES SPÉCIAUX SUR CES ARTICLES DE MARQUE!

"Spalding" et "Rawlings"

Rabais jusqu'à 7.00

22.97 ch.

Gants de baseball de grande qualité

Gants "SPALDING" en cuir de première qualité poche "Sweet Spot". Grandeurs ordinaires.

A. Gant de joueur d'intérieur "Richie Hebner"

B. Gant de joueur de champ "Rick Monday"
Gants "RAWLINGS" en peau de vache de première qualité. Poignet "Comfo-Lok", double poche "Lazy S". Grandeur pour garçons.

C. Gant de joueur de champ "Tom Seaver".

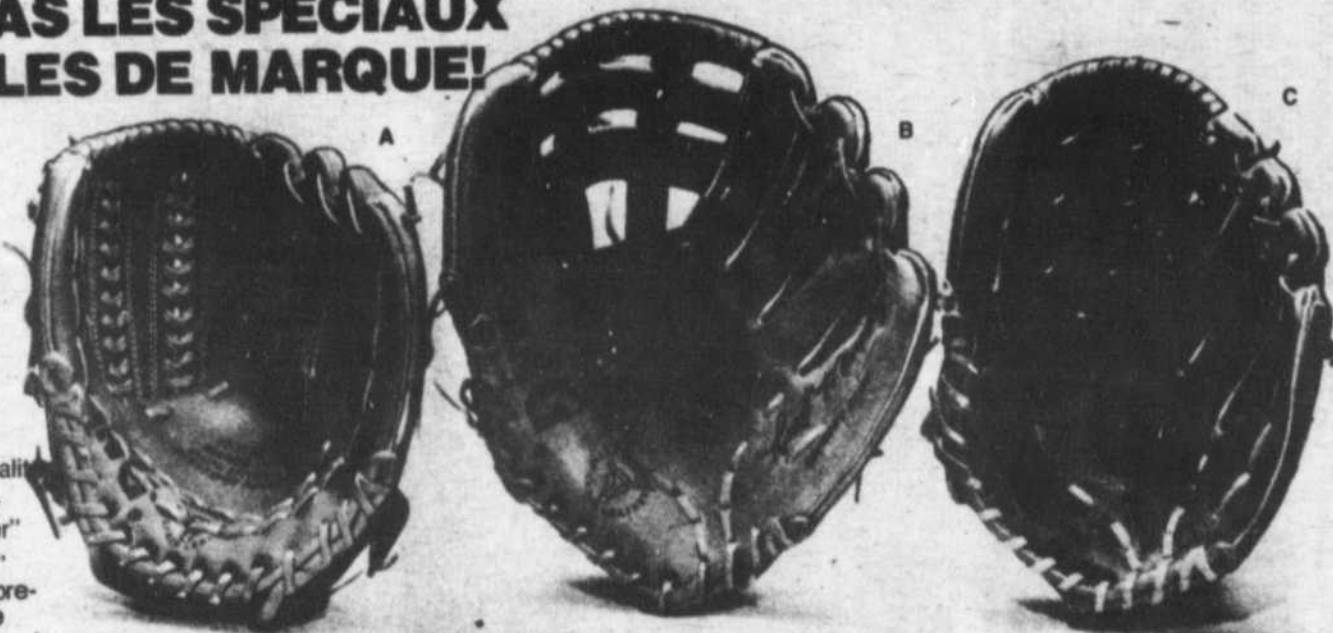

LA QUALITÉ EN SPÉCIAL!

Chaussures de jogging

NORTH STAR

Pour garçons 1 à 6

Pour dames 5 à 9

11.97 la paire

Fabrication renommée! Chaussures de jogging de première qualité, partie supérieure en cuir blanc à rayures bleues. Col et semelle coussinées, support de l'arche du pied et semelles à traction durable. Demi-pointures disponibles.

Pour hommes 6 1/2 à 11 ... **12.97** la paire

A cause de l'espace restreint dans certains magasins, tous les articles, tailles et/ou couleurs énumérés sur cette page ne sont pas disponibles dans tous nos magasins.

MAIL MONTENACH

entre nous le mail montenach c'est chez vous

Boulevard Laurier, Beloeil

LE SATIN... LE PRINTEMPS ET LA MODE NOUS RAMÈNENT LA DOUCEUR ET LA SENSUALITÉ DU SATIN!

CHEZ ZELLERS

Au choix

6.97 l'ensemble

Rabais de plus de 20%

Survêtements en satin

Vous allez avoir une horde à vos trousses! Survêtements de sport en satin comprenant la tunique alléchante avec attaches fines sur les épaules et shorts assortis à taille extensible. Garniture contrastante. Satin de nylon et de triacétate "Arnel", très lustré, en rouge, marine ou blanc. P-M-G.

Rabais de 29%

Pour la nuit!

Chemisette en satin

Pour celles qui aiment la fantaisie... partout! Décolleté plongeant et ouverture sur le devant, petits boutons et taille froncée. Bikini assorti. Satin glissant de nylon et de triacétate "Arnel" en rouge, marine ou blanc. P-M-G.

Au choix

15.97 ch. ou l'ens.

Rabais de 30%

Pyjamas en satin

Pyjama provocant à col mandarin et manches mi-cape. Taille extensible. 100% triacétate "Arnel". Bleu, corail ou beige. P-M-G.

Rabais de 20%

Robe d'intérieur en satin

Robe d'intérieur en satin sensuel, encolure en V à ajours, col boutonnée. Style de caftan classique, manches mi-cape. 100% triacétate "Arnel" en bleu, corail ou beige. P-M-G.



2 pour 1.97

Bas culotte

Culotte opaque en polyester, fourche en coton, jambe 100% nylon, bouts renforcés. Culotte et bas en beige et cuivré, blanc et palme. Lavable à la main. P-M-G.



.97 la paire

Rayures en spécial!

Rayures jusqu'au genou! Bas au genou pour dames offrant un grand choix de rayures et de couleurs. Lavable à la machine, 9 à 11. Disponibles aussi en taille junior, 7 à 9½.



3.33 ch.

La culotte miaou... elle a 9 vies devant elle!

Culotte confortable en nylon "Wear Dated" et spandex, fourche doublée de coton, taille et jambes extensibles. Le tissu extensible revient toujours à sa forme et à sa taille originales. Culotte courte ou aux hanches en blanc ou beige. Taille universelle.

*Marque déposée. Garantie pour un an selon un usage normal.



Rabais de 25%

A cause de l'espace restreint dans certains magasins, tous les articles, tailles et/ou couleurs énumérés sur cette page ne sont pas disponibles dans tous nos magasins.

MAIL MONTENACH

entre nous le mail montenach c'est chez vous

Boulevard laurier, Beloeil

Chronique scientifique

Vénus sans voiles

Deux véhicules spatiaux américains atteindront la planète Vénus le 4 et le 9 décembre et permettront de mieux connaître cet astre. Pioneer Venus 1 et Pioneer Venus 2 enverront en effet vers le centre spatial des Ames en Californie plus de données que nous en avons déjà sur cette planète qui luit soit à la suite du Soleil lorsqu'il se couche, soit juste avant lui à son lever.

De prime abord, l'importance d'un tel vol spatial, qui coûte une fortune, ne paraît pas évidente. De telles recherches n'ont pas un impact direct sur notre vie quotidienne. Pourtant, l'étude d'autres planètes du système solaire qui ont la même origine que la Terre aide à comprendre l'évolution de notre propre planète. Ainsi Vénus, plus proche que nous du Soleil, serait dans un état vers lequel la Terre évolue tandis que Mars, qui en est plus éloignée, serait un jour telle que la Terre est aujourd'hui. D'autre part les systèmes atmosphériques de Mars et de Vénus sont beaucoup plus simples que ceux de la Terre: leur connaissance peut donc aider à comprendre la météorologie terrestre.

Vénus a déjà été examinée depuis la Terre à l'aide de télescopes ou de radars. Des engins spatiaux télécommandés ont contribué à nous la faire connaître. Cette planète a un diamètre de 12,100 kilomètres, tandis que celui de la Terre est de 12,700 kilomètres. Elle tourne autour du Soleil en 225 jours et autour de son axe en 240 jours, comparativement à 365 jours et 24 heures pour la Terre. Sa surface est sèche et poussiéreuse, sans

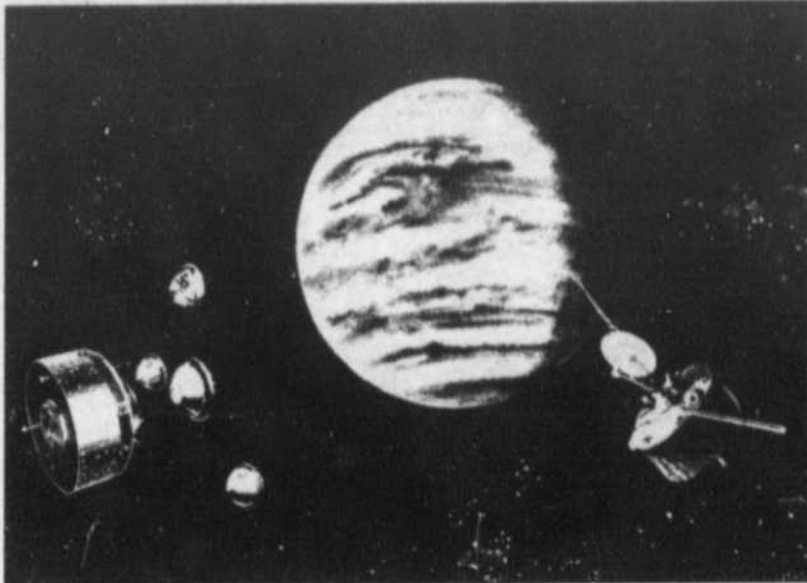

Le vaisseau Pioneer Venus 2 (à gauche) envoie ses quatre sondes vers la planète

Vénus, alors que Pioneer Venus 1 pointe ses antennes en direction de la planète

à étudier et de la Terre (schéma de la NASA).

océans; la température y est très élevée: environ 477° Celsius. Vénus a une épaisse atmosphère de bioxyde de carbone avec des nuages d'acide sulfurique. La couche de nuages est si dense que l'on ignore tout de la surface de la planète jusqu'au jour où un véhicule spatial soviétique, Venera 9, en a envoyé des photographies, en 1975.

Pioneer Venus 1 et 2 vont donc envoyer des renseignements sur l'atmosphère de Vénus, sa météorologie, la chaleur qui y règne, son sol, etc. La partie principale des deux véhicules spatiaux a la forme d'une grosse rondelle de hockey de 2,54 mètres de diamètre par 1,22 mètre d'épaisseur et un poids de 590 kilogrammes. Elle contient un système de manoeuvre pour la mise en orbite ou les corrections de trajectoire, des instruments de mesure reliés à un ordinateur et un système de communication des données vers la Terre. Seul Pioneer Venus

1 sera mis en orbite autour de la planète pour retransmettre des renseignements pendant au moins une année vénusienne de 225 jours. Pour sa part, Pioneer Venus 2 doit s'approcher de Vénus et éjecter, depuis une altitude donnée, quatre sondes vers la surface de la planète: il s'agit en fait de 5 véhicules spatiaux en un, chargés d'instruments qui

prendront diverses mesures de l'atmosphère de Vénus avant de s'écraser à sa surface. Des mois et même des années seront ensuite nécessaires pour une analyse complète des informations, pour connaître de mieux en mieux Vénus et par le fait même la Terre.

FRANCOIS PICARD
(Service
Hebdo-Science)

Gros Brazier

Dairy Queen
brazier

**101 BOUL. LAURIER
BELOEIL 467-9595**

[Suite de la page 52]

L'enfant...

fance inadaptée, gardiennes d'enfants ou nourrices, prostitution juvénile, suicides d'adolescents. Il craint qu'on ne veuille en parler pendant l'Année de l'enfance. "Vous aurez en revanche, dit-il, des sourires publicitaires d'enfants gavés de chewing-gum et de télévision (alors qu'il y a 52 millions d'enfants au travail dans le monde). Vous aurez des discours et des sourires officiels. Notre principal moyen d'inculture, toutes chaf-

nes en cela confondues, traites les adultes comme des enfants et les enfants comme des débilés". Son pessimisme se vérifiera-t-il au Canada? Que ce soit au niveau de la télévision, de la presse, du cinéma ou des livres, la Journée mondiale des Communications sociales interroge le public, les mass médias, les parents, les éducateurs pour la sauvegarde et la promotion des droits de l'enfance au sein de la société.

Bruce Lee dans **Opération dragon**

14 ANS

La MAIN de FER

3 FILMS

CLINT EASTWOOD

L'INSPECTEUR NE RENONCE JAMAIS

**CINE-PARC
Mont St-HILAIRE**

Mont St-HILAIRE Route 20, sortie 115 TEL. 467-3209 / 467-3533

[Suite de la page 6]

La décennie Trudeau...

réaliser grâce à de nouveaux investissements, des bénéfices appréciables par la création d'emplois, l'amélioration de l'efficacité industrielle, l'augmentation de nos exportations, etc. En conclusion, malgré certaines critiques qui sont faites, vous ne pouvez que constater qu'il se fait du travail positif à Ottawa pour le progrès de toutes les provinces, dont le Québec.

René Maihot et
Steve Bibeau;
représentants du comité-jeunesse
du Parti Libéral du Canada.

[Suite de la page 7]

Peuvent-ils...

Nous désirons être maîtres sur notre terrain et ne pas nous faire prendre une partie de notre argent, pour nous faire dire en plus de semer du trèfle alors que nous souhaitons y voir pousser des roses.

Peut-être que M. Trudeau, s'il est encore là, refusera de négocier l'Association, mais les autres provinces elles, accepteront.

(1) Voir Le Devoir, 19 décembre 1978.
(2) Voir l'article de M. Ledoux, L'Oeil R. p. 2, 21-3-79.

Pour le groupe des oui,
Jean Boissonnault.

le pont tournant café-théâtre

TOUT SEUL COMME DEUX

création originale du Théâtre Petit à Petit
avec Claude Poissant et Pierre LeBlanc
les vendredis et samedis d'avril à 21h. - \$3.50

Les Matinées pour enfants:

PITOU, L'ENFANT ROI

pour les 3 à 8 ans
Les 7-8 - 14-15 - 21-22 avril à 14h30 - \$1.75

Ouvert de 19h. à minuit

940 Laurier, Vieux-Beloeil
467-4504

Cinéma Cinéma Cinéma Cinéma Cinéma Cinéma Cinéma Cinéma

Cinéma 1

Tous les soirs
—sauf lundi—

VENUE DES PROFONDEURS DE L'ESPACE...



14
ANS

LA GRAINE EST SEMÉE...
LA TERREUR S'EST EMPARÉE DE LA VILLE;
L'APOCALYPSE EST POUR DEMAIN!

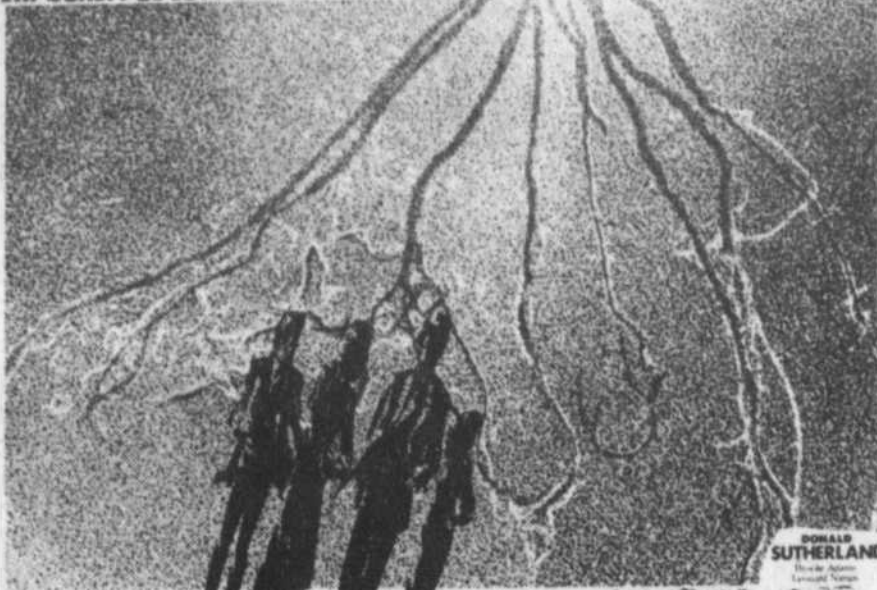

L'INVASION DES PROFANATEURS

AU MEME PROGRAMME

2e
FILM

Les bootleggers
avec Burt Reynolds

CINE-CLUB

Lundi le 9 Avril 20hres.

Quatre amis, un chef-cuisinier, Ugo, un pilote de ligne, Marcello, un juge Philippe et un animateur à la télévision, Michel, se réunissent dans une villa en banlieue pour s'y suicider en mangeant. Ils invitent à se joindre à la fête trois prostituées et une institutrice. Vite écourées, les prostituées s'en vont mais l'institutrice reste et, bien qu'attachée à Philippe, elle satisfait les désirs sexuels des quatre hommes tout en les accompagnant dans leur orgie gastronomique.



18ANS
Adultes

Cinéma 2

ENGLISH PROGRAMME ANGLAIS



POUR TOUS FOR ALL

Goldie Hawn
Chevy Chase

PARAMOUNT PICTURES PRESENTS A MILLER-MILKIS/ COLIN HIGGINS PICTURE
STARRING GOLDIE HAWN CHEVY CHASE IN FOUL PLAY ALSO STARRING BURGESS MEREDITH DUDLEY MOORE
PRODUCED BY THOMAS L. MILLER AND EDWARD K. MILKIS WRITTEN AND DIRECTED BY COLIN HIGGINS MUSIC BY CHARLES FOX
Read the Jove/HBJ Paperback Soundtrack album available on Arista Records and Tapes. Main Title Song Sung by Barry Manilow
PARENTAL GUIDANCE SUGGESTED (PG) - SOME MATERIAL MAY BE OFFENSIVE FOR CHILDREN
A PARAMOUNT PICTURE

Matinées pour les Jeunes!

SAMEDI 7 &
DIMANCHE 8 AVRIL
145h. SPECTACLE
COMPLET!

POUR
TOUS



LUCKY LUKE
LA BALLADE DES DALTON



COLLINE des BOTTES
OU PERSONNE NE MEURT DE MORT NATURELLE

LES PROGRAMMES DÉBUTENT LE VENDREDI 6 AVRIL
MATINÉE, LE SAMEDI ET LE DIMANCHE

Les étudiants avec carte: \$2.00 du Lundi au Vendredi inclusivement.

Les cinémas Montenach
Mail Montenach Beloeil
INF: 464-1553 OU 464-1541
moins de 14 ans (carte) \$1.50
en matinée seulement

CINÉMA 1
LES BOOTLEGGERS
Tous les soirs, sauf Lundi (7h05)

L'INVASION DES
PROFANATEURS

CINÉMA 2
Vendredi et samedi
Friday & Saturday: (7h00 et 9h10)
Dim. à Jeudi inc. (8h00)
Sun., thru Thurs. inc.
Matinée Samedi et dimanche: (2h30)
Matinée Sat and Sun.

8h55

sports

Un spécialiste se prononce: le hockey nord-américain devra développer le côté stratégique du jeu

Jean-Marc Bouchard

La dernière coupe Défi a semé l'émoi chez plusieurs amateurs de hockey. La défaite aux mains de l'équipe soviétique a quelque peu ébranlé les fervents du hockey nord-américain. Nous avons rencontré un autre "spécialiste" qui a suivi cette série avec intérêt.

Claude Désautels est éducateur physique. Il y a deux ans, il dirigeait un club Bantam Inter-Cités. Cette année, il agissait comme instructeur des Elites de la Vallée du Richelieu, catégorie Pee-Wee.

CREDIBILITE

A la question, la ligue Nationale a-t-elle perdu sa suprématie? Il répond sans hésitation, non. Elle l'a perdue en 1972. Cela fait longtemps.

Il n'y a plus d'excuse possible, souligne-t-il. Nous avons présenté nos meilleurs éléments, au meilleur moment possible. Les joueurs étaient en excellente condition, bref tout était en place pour la confrontation.

Oui, mais les joueurs n'étaient pas habitués de jouer ensemble. Cela n'aurait rien changé. Selon lui, deux mois à jouer ensemble aurait sensiblement produit le même résultat.

STRUCTURE LIMITEE

Claude Désautels pense, à l'instar de plusieurs autres spécialistes, que la structure de jeu du hockey nord-américain est

très limitée. Chez nous, l'accent est mis sur la technique essentiellement, alors que le hockey européen développe non seulement le côté technique mais aussi le côté "stratégique". C'est à ce niveau que se situe la différence fondamentale.

En 30 ans, notre hockey a évolué presque uniquement du côté technique. Aujourd'hui, les joueurs sont plus costauds, patinent plus vite, lancent plus fort, plaquent plus durement, etc.

HOCKEY SOVIETIQUE

Dans le hockey soviétique et par extension dans le hockey européen, non seulement s'est-on arrêté à développer cette facette du jeu mais on est allé plus loin.

Leurs instructeurs se sont penchés sur les sports collectifs pour en dégager les principes majeurs. Les Soviétiques ont découvert qu'assigner un joueur à une position fixe réduisait le jeu en terme d'efficacité.

Pour développer une offensive harmonieuse et variée il faut non seulement utiliser la surface glacée au maximum mais s'assurer que la position des joueurs soit aussi maximale.

Mais comment réaliser de tels objectifs.

En pratique, il suffit de permettre la permutation des joueurs.

PERMUTATION

Contrairement au hockey nord-améri-

cain, les Soviétiques encouragent la permutation des joueurs, c'est-à-dire aucune position fixe. Chez nous, un ailier gauche patrouille son aile, le centre protège le centre, l'ailier droit surveille le côté droit du jeu, les défenseurs gauche ou droit protègent chacun leur côté de la patinoire. Dans notre hockey, on défend la permutation des joueurs.

C'est là, insiste Claude Désautels, que se situe la différence fondamentale entre les deux systèmes.

Chez les Soviétiques, l'offensive se déploie harmonieusement, l'attaque est plus créatrice et par le fait même beaucoup plus dévastatrice.

ECHEC AVANT

Chez nous, poursuit-il, la grande innovation se résume à flanquer un marqueur naturel de deux gros ailiers qui travaillent les coins de patinoire. Aussitôt arrivé à la ligne bleue adverse, le joueur lance la rondelle dans le coin de la zone. L'un des ailiers bataille ferme, s'empare de la rondelle et tente de la remettre devant le but où le centre est en position pour décocher un tir. On n'a qu'à songer aux belles années de Phil Esposito flanqué de Cashman et Hodge, les éteteurs des coins de patinoire.

HOCKEY EUROPEEN

Chez les Européens, l'accent est mis sur la permutation des joueurs, les avants et les défenseurs changent de position constamment de façon à créer des ouvertures.

Finalement, on ne fait qu'appliquer les principes majeurs du ballon-panier, du soccer ou autre sport collectif.

Etrangement, souligne notre spécialiste, le hockey nord-américain est le seul sport qui fait abstraction de ce principe élémentaire. On demande à un joueur de patrouiller son aile, à un centre de protéger le centre.

EFFICACITE

En terme d'efficacité, déclare Claude Désautels, le système de permutation des joueurs est idéal et créateur. Lorsqu'il dirigeait l'équipe Bantam Inter-Cités, il s'était fortement inspiré de ce système de jeu.

La première année, dit-il l'équipe terminait en deuxième position et s'inclinait en première ronde éliminatoire. L'année suivante, le club gagnait le championnat, remportait la finale régionale et provinciale.

Avec un tel système, tout le monde travaille également, et l'on obtient un meilleur esprit d'équipe. Ce ne sont pas toujours les mêmes qui vont dans les extrémités batailler pour la possession de la rondelle. L'attaque est plus variée parce que les joueurs peuvent changer de position.

DANS L'AVENIR

Sans abandonner le côté technique, il nous reste à appliquer ce que le hockey européen a démontré du côté stratégique. Que les joueurs nord-américains soient plus grands, plus costauds, plus rapides, qu'ils



La permutation des joueurs permet une attaque plus harmonieuse et variée - Claude Désautels. [Photo: Christian Hébert].

possèdent des lancers plus puissants, s'ils n'ont aucune chance de compter ils per-

dront toujours.

La stratégie est importante au hockey, les Soviétiques nous

l'ont prouvé à maintes reprises et surtout lors de la dernière coupe Défi.

Les Elites du Richelieu

Les trois équipes AA Elites du Richelieu sont passées en finale des séries Atome et les Pee-Wee affrontent le Brossard en finale. Disputant chacune une joute la semaine dernière, ils durent s'incliner devant leur adversaire.

Les Atome subis-

saient la défaite au compte de 2 à 1 contre Brossard. Les Pee-Wee encaissaient eux-aussi une défaite au compte de 3 à 1. Du côté Midget, nos porte-couleurs gagnèrent la troisième joute de la semi-finale au compte de 4 à 3 contre Longueuil, ce qui

leur permet d'affronter le St-Hyacinthe en finale. Dans cette dernière joute de la semi-finale, Miguel Brodeur se signala particulièrement avec trois buts. Daniel Bienvenue marqua le but donnant la victoire aux siens; il se mérita également 2 passes,

François St-Jean y alla de trois passes, de même que Jean-Claude Lassonde. François Chevrier se signala avantageusement dans les buts.

Dans la première joute de la finale contre le St-Hyacinthe, ce fut une défaite pour les nôtres

au compte de 3 à 1, dans une partie qui suscita maints commentaires, sur le travail des officiels. J'admets que ce n'est pas toujours facile d'arbitrer une joute, mais parfois l'évidence crevait les yeux. Le seul but des Elites fut marqué par J.C.

Lassonde assisté de ses coéquipiers St-Jean et Bienvenue.

Les prochaines joutes auront lieu samedi soir à Iberville. Donc si vous voulez voir du bon hockey AA, rendez-vous à l'aréna d'Iberville, nos trois équipes disputeront leur deuxième

joute. Les heures... probablement, les Atome à 18h. suivis des Pee-Wee et les Midget vers 20h.30. Ne manquez pas ça...

L'AHMB en fête!

Photos de Jean-Claude Adam

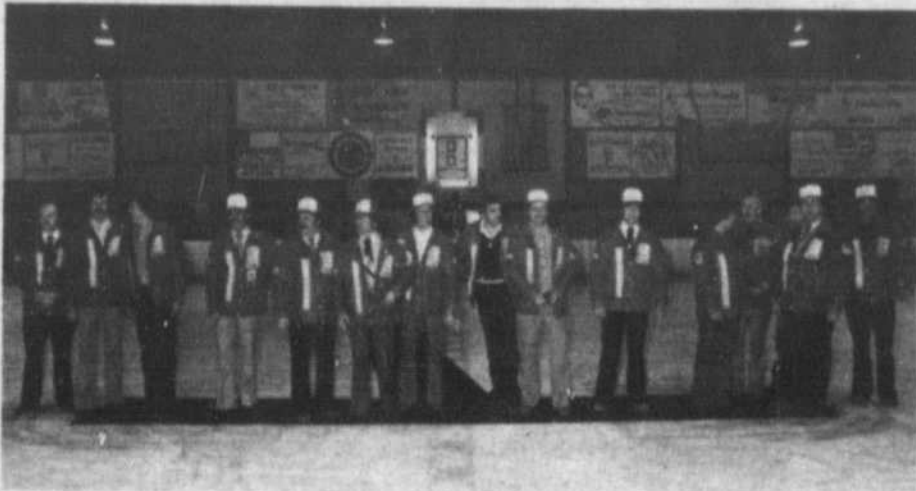

Le tapis a été déroulé pour la présentation du bureau de direction et des directeurs de catégorie.



Un arrêt spectaculaire!



L'équipe des Citadelles qui a remporté la finale atome.



La traditionnelle photo pour l'équipe championne.



Le président de l'AHMB, René Lépine accepte le trophée des mains du conseiller Julien Bussière pour sa contribution au développement du hockey sous les yeux de MM. Paul Marineau, Jean Gemme et Michel Choinière.



Lance et compte.



Le vestiaire du club bantam qui s'est incliné en finale non sans avoir vendu chèrement sa peau.



"Regarde papa le beau trophée!"



L'émotion en a gagné plus d'un.

Finale régionale des Jeux du Québec Saint-Hilaire se distingue au tir à la carabine

Pour la première fois le 24 mars dernier, le club de tir à la carabine .22 "Les Ricochets" de Mont Saint-Hilaire était l'hôte des Jeux Régionaux. Les clubs de Sorel, Granby et Saint-Hilaire étaient représentés et on y a enregistré une grande participation. Pour ceux

qui croient que c'est un sport d'hommes, il y avait quatre filles qui ont participé dont trois se sont méritées des médailles. Parmi notre équipe, Jean-Marc Leblanc, un nouveau, s'est distingué en remportant 2 médailles d'or. Un espoir pour les finales des jeux du Québec. Un tro-

phée perpétuel mis en jeu pour la première fois a été remporté par l'équipe de Granby pour leur meilleure moyenne des points des tireurs. Notre équipe est jeune et nouvelle, encourageons-la. Ceux qui seraient intéressés à rejoindre notre équipe n'ont qu'à venir au Centre

Civique de Mont Saint-Hilaire les jours d'ouverture du club de tir, le lundi et le mercredi soir ainsi que le samedi matin. Grâce au travail des instructeurs et la bonne volonté que les tireurs y ont mis, l'équipe de Saint-Hilaire a pu se distinguer.

François Martin.



Les tiroirs en position. [Photo: Jean-Claude Adam]

"La planète sauvage", vendredi à Radio-Québec

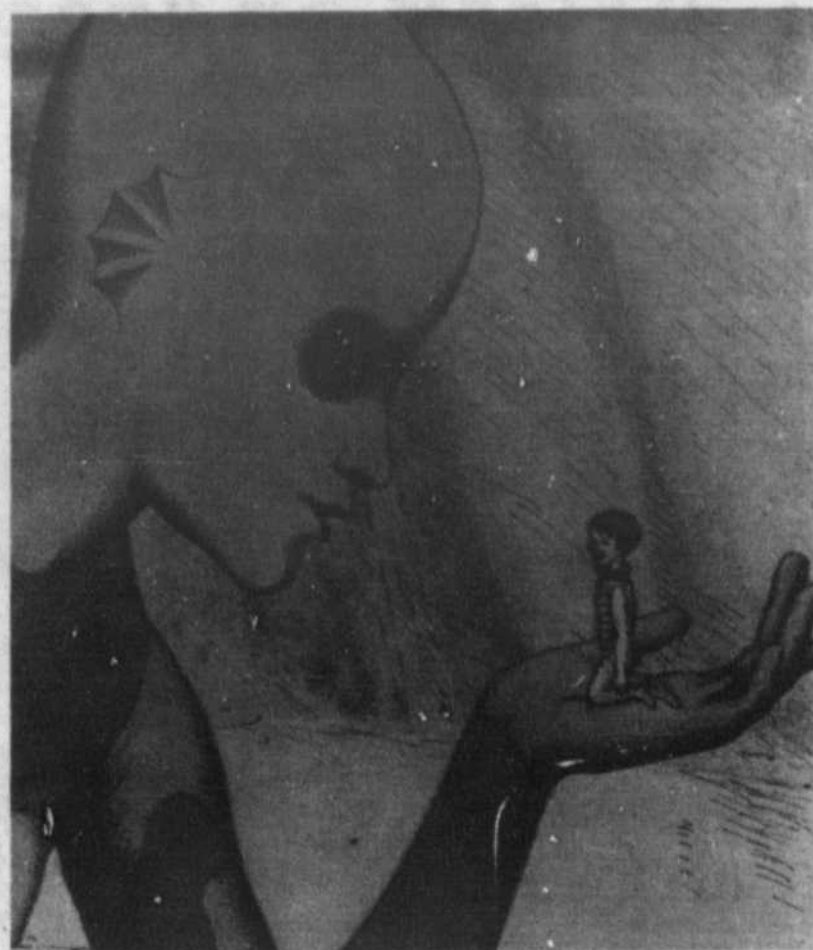

Le vendredi 6 avril à 19h30, la télévision de Radio-Québec présente le film d'animation franco-tchécoslovaque "La planète sauvage". Réalisé par René Laloux, le film est dû aux dessins originaux de Roland Topor, d'après le roman de Stefan Wul "Oms en série". Ce film qui ravit autant les enfants que les adultes nous catapulte dans un futur indéterminé où s'affrontent deux clans qui cherchent, chacun à leur façon, à s'affirmer dans une civilisation trop policée, trop parfaite et trop domestiquée. C'est donc tout un monde à regarder à la télévision de Radio-Québec, canal 17 Montréal.

Venez chez

Harvey Moto

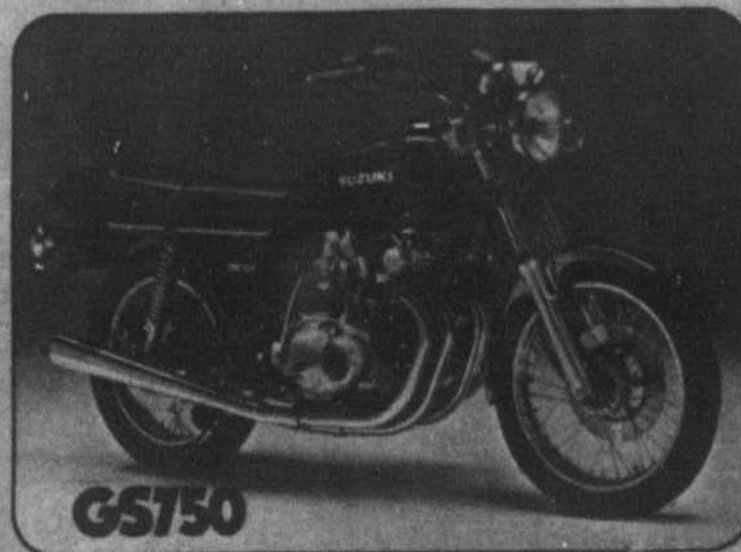

voir la fabuleuse
GS 750 de Suzuki

HARVEY MOTO Inc.

888 SIR-WILFRID-LAURIER, MONT ST-HILAIRE R2

TEL: 464-3066

Service après-vente, pièces et accessoires



SUZUKI

L'année du tonnerre

isolation Pierre Jarry ltée

ACCEPTÉ SCHL 8732
PRO THERM

Economisez jusqu'à 40% de chauffage

Profitez de la subvention du gouvernement provincial de \$500.00 sur les fenêtres pour maisons bâties avant 1961.

ESTIMATION GRATUITE
FREE ESTIMATION

Contactez Contact

PIERRE JARRY

467-4958

7 jours par semaine
jour et soir

715 Papineau
McMasterville



REPRESENTANT DE
**MENUISERIE
DE SCOTT inc.**

Manufacturier de
portes, fenêtres
panoramiques,
battants et auvents
thermos



Assemblée générale du club de patinage artistique de Saint-Hilaire

Le Club de Patinage Artistique de Mont Saint-Hilaire convoque tous les parents dont les enfants sont inscrits, à une première assemblée générale. Cette assemblée se tiendra le lundi, 9 avril prochain à 20 heures, à la salle de réception du Centre Civique de Mont Saint-

Hilaire. Les membres du comité provisoire tiennent à souligner aux parents des patineurs du club de Patinage artistique de Mont Saint-Hilaire, l'importance de cette assemblée.

Lors de cette rencontre, vous devrez élire

un exécutif pour l'année 1979-1980.

Le Club de Patinage artistique de Mont Saint-Hilaire est maintenant formé. Il a reçu l'approbation des membres du Conseil municipal lors d'une assemblée régulière du Conseil de Ville le 19 mars 1979.

La bonne marche de ce Club sera assurée par vous, les parents, en assistant à cette assemblée du 9 avril prochain.

Pour tous renseignements, téléphonez au Club de Patinage au Service des Loisirs (467-6982).

La ligue de quilles du jeudi soir

La semaine dernière, les équipes de l'Oeil Régional et les Disques Lemaire ont réussi à faire seulement 2 points tandis que les équipes de l'Hôtel McMasterville et la Boutique Florale de Beloeil ont fait chacune 5 points.

Le classement ne change pas car les équipes restent au même point avec quand même 95 points pour l'équipe de Marie, 85 points pour l'équipe de Francis, 72 points pour l'équipe d'Yvette et 62 points pour l'équipe de Donald.

J'ai entendu dire la semaine dernière que nous ne parlions pas

assez d'Yvette Messier. Je crois que tu as bien eu ta part car durant 3 semaines nous avons parlé de toi. Tu sais Yvette pour qu'on parle de quelqu'un, il faut tout simplement qu'elle soit capable de voler la vedette.

Ce n'est certes pas de la mauvaise volonté de notre part, mais je trouve important de souligner les noms des personnes qui jouent de bonnes parties pour écrire leur nom dans le journal.

Je félicite Jeannine Pelletier qui a joué une belle partie de 199 et aussi Géfald Chabot

pour une partie de 206. Le plus haut triple de la semaine chez les femmes va à Jeannine Pelletier avec 463 et pour les hommes Pierre Beauchemin et Jean-Claude Pelletier pour un 512.

Nous souhaitons un prompt rétablissement à Gisèle Laporte qui a subi une opération à un pied. J'espère qu'elle sera parmi nous très bientôt car elle nous manque à tous.

Bravo à tous et bonne semaine.

Pierre "Toto" Beauchemin, prés.
Jeannine Dumais, secrétaire.

Une tribune pour les jeunes en difficulté

La Loi sur la protection de la jeunesse, mise en vigueur le 15 janvier dernier, prévoit certains droits pour le jeune en difficulté, ainsi que pour ses parents. "Il était normal que la Loi stipule de tels droits puisque, à cause de leur situation, les jeunes en difficulté, ainsi que leurs parents, sont appelés à connaître l'intervention d'un grand nombre d'adultes dans leur vie privée", déclare Me

Tellier, président du Comité de la protection de la jeunesse.

Parmi les droits prévus à la Loi, citons, pour l'enfant, le droit de rester dans sa famille ou dans un milieu qui s'en rapproche le plus, le droit de recevoir des services continus et personnalisés, celui d'être informé sur tout ce qui le concerne, celui d'être consulté avant d'être placé dans un endroit ou

d'en être déplacé, le droit de communiquer confidentiellement avec son avocat, le directeur, le juge du tribunal, le Comité, ainsi qu'avec ses parents, ses frères et ses soeurs, le droit d'être informé des règlements d'un établissement avant qu'on lui applique des mesures disciplinaires, celui de ne pas être hébergé dans un centre de détention pour adultes ni dans un poste de police et,

enfin, celui de contester ou de faire réviser toute décision le concernant.

Les parents de l'enfant en difficulté ont aussi des droits, car la situation de leur enfant les met en cause et appelle une intervention des services sociaux ou du Tribunal dans leur vie. Entre autres droits, il faut mentionner celui d'être entendu sur les mesures qu'on leur propose, ainsi que celui de les refuser, le droit d'être représenté par un avocat, le droit de recevoir des services continus, le droit à la confidentialité, à l'anonymat, à la révision, à l'enquête, au réexamen et à l'appel.

"Le rôle du Comité est étroitement relié à ces droits", de dire Me Tellier, "car nous avons comme mandat de les faire respecter. Après avoir donné la parole aux jeunes en difficulté, il fallait leur fournir une tribune pour les cas où il leur serait difficile de faire entendre leur voix, nous sommes ni plus ni moins que cette tribune".

Jeunes et parents en difficulté, si vous n'avez pas reçu les services dont vous aviez besoin ou si vous pensez que les droits qui vous ont été donnés par la loi sur la protection de la jeunesse, vous sont inconnus, contactez le comité au 873-5435.

POSITION DES EQUIPES		
L'Oeil Régional	Marie Blanchard	95 pts
Les Disques Lemaire	Francis Gratton	85 pts
L'Hôtel McMaster	Yvette Messier	72 pts
La Boutique Florale	Donald Comtois	62 pts

Assemblée générale du football mineur de Saint-Hilaire

Les responsables sortant de l'Association du football mineur de Mont St-Hilaire annoncent

que le 11 avril prochain, à 19h.30, au Centre Civique de St-Hilaire, il y aura une assemblée gé-

nérale en vue de l'élection d'un nouvel exécutif.

Le temps de l'impôt est revenu...

Vous faites votre déclaration vous-même?

Alors, sachez que durant tout le mois de mars, le ministère du Revenu du Québec aura plusieurs bureaux de renseignements provisoires dont les contribuables pourront bénéficier gratuitement. Cependant, les employés ne sont pas là pour remplir les formules, mais plutôt pour vous aider à les remplir de la bonne façon.

Donc, si vous éprouvez des difficultés à produire votre déclaration d'impôt du Québec et que vous ne pouvez les résoudre à l'aide du guide, communiquez par téléphone avec le bureau régional du ministère du Revenu, ou en vous servant de l'interurbain (demandez le Zénith 6-6360).

Vous la faites faire par quelqu'un d'autre?

Dans ce cas, sachez que VOUS êtes responsable des chiffres qui y sont indiqués. En effet, c'est le contribuable signataire de la formule qui est responsable de la déclaration. Par conséquent, en cas d'omission ou de "cachette" de revenus dans la formule TP-1, c'est VOUS qui serez pénalisés.

Envoyez tous les documents requis

Vous devez inclure dans l'enveloppe de retour tous les documents nécessaires au traitement de votre formule d'impôt. Attendez donc

d'avoir tous les documents requis en votre possession avant d'envoyer votre formule.

Si, pour une raison ou pour une autre, un document manquait lors de l'envoi de la déclaration, il faut le faire parvenir le plus rapidement possible au ministère du Revenu. Il faut alors mentionner qu'il s'agit d'un document qui aurait dû accompagner la formule TP-1 et vous identifier correctement. Il ne faut jamais produire une deuxième déclaration des revenus.

Par ailleurs, si vous ne recevez pas vos feuillets TP-4, de votre employeur, communiquez

avec lui pour les obtenir dans les plus brefs délais. S'il lui est impossible de le faire, vous devez faire une estimation de vos revenus et déductions et produire une déclaration en mentionnant pourquoi vous ne fournissez pas vos feuillets TP-4.

Vous voulez être remboursé rapidement?

Si le ministère du Revenu doit vous faire une remise, rappelez-vous que plus tôt vous produirez votre déclaration de revenus, plus tôt vous serez remboursés.

[Suite à la page 98]

Tournoi de tir au jambon

Ce tournoi aura lieu samedi le 7 avril 1979 à 9:30 au Club de Tir "Les Ricochets" au Centre Civique de Mont St-Hilaire. C'est un tournoi

avec lequel le plus chanceux peut mériter un prix. Il n'est pas nécessaire d'être tireur d'élite pour y participer. Amenez vos amis et

venez vous amuser

Pour informations François Martin à 467-2548.

[Suite de la page 58]

Il est urgent que le Québec...

cette catégorie de recherche, sont fort déficients quant aux mécanismes de diffusion et sont peu utilisés par les entreprises du Québec".

Il est pour le moins inquiétant de constater qu'à l'intérieur des programmes d'expansion des entreprises, le Québec tire lamentablement de l'arrière en comparaison avec l'Ontario. "On pense, par exemple, au PAIT (Programme pour l'avancement de la technologie

industrielle) et au PEP (Programme pour accroître la productivité). Pour la période 1970-75, les entreprises du Québec ont obtenu 19% des montants octroyés sous PAIT, alors que les entreprises ontariennes s'approprièrent quelque 63%. Dans le cadre de PEP, la proportion de fonds absorbés par le Québec était de 33% comparativement à 46% pour l'Ontario".

"A cet égard, de con-

clure madame Bouchard, l'Ordre des ingénieurs a proposé récemment au gouvernement fédéral de s'associer à un vaste programme d'information dont l'objet serait d'utiliser adéquatement les canaux de communication du monde des ingénieurs en vue d'influencer adéquatement les prises de décision et de promouvoir la parfaite utilisation de ces programmes".



**COURS
D'EQUITATION
POUR DEBUTANTS
INTERMEDIAIRES
AVANCES**

584-3672

Pension pour chevaux
Bienvenue aux visiteurs



Clinique de Hockey Vallée du Richelieu

854 Chemin de la Montagne
St-Hilaire
J3G 4S6

NOM: _____
 ADRESSE: _____
 VILLE: _____
 CODE POSTAL: _____
 TELEPHONE: _____

POSITION: _____
 PESANTEUR: _____
 AGE: _____
 GRANDEUR: _____

SIGNATURE DES PARENTS: _____

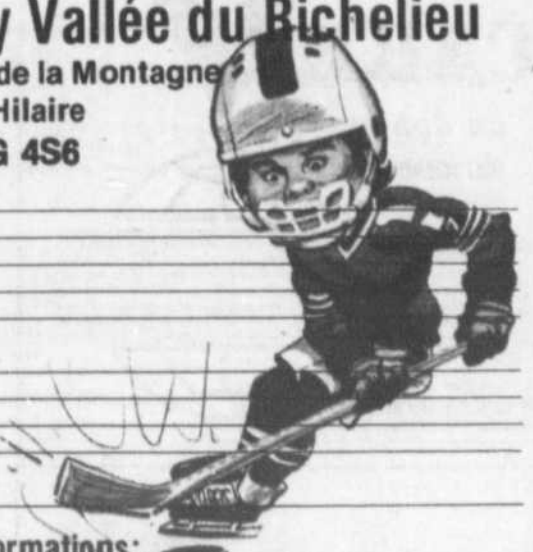

Pour informations:
Denis Dejorcy 584-3672 - Henri Dubois 676-8984 - 677-6435 (soir)

Journée des Finales de l'AHMB

Les surprises n'ont pas manqué

Jean-Marc Bouchard

Dimanche dernier, les jeunes de l'Association du Hockey Mineur (AHMB) étaient conviés à un gigantesque "happening" à la patinoire municipale de Beloeil.

La journée des finales de la ligue Maison (participation) couronnait la saison de hockey à Beloeil.

Toute la journée, finalistes, parents, bénévoles, hommes politiques ont défilé à l'aréna. Il régnait à l'intérieur de la bâtisse une atmosphère indescriptible qui a connu son sommet dans la rencontre opposant les Eperviers et les Alouettes en finale Atome B-1. Les

Eperviers l'ont emporté 4 à 3 à la troisième période supplémentaire. A chaque montée, à chaque lancer, la foule de 300 spectateurs faisait entendre des rugissements qui rappelaient les belles années des Tigres de Beloeil.

HEROS

Les héros de cette fête étaient tous des joueurs de l'AHMB et par ricochet les 150 bénévoles qui ont oeuvré durant toute la saison dans les différentes catégories. Tous les jeunes hockeyeurs ont été honorés d'une façon particulière.

INNOVATION

Les dernières années, la finale se disputait lors d'une série de deux parties au total des points. Cette année, la formule retenue par la direction consistait en un tournoi à la ronde pour les éliminatoires suivi par la finale d'une partie.

L'objectif visé était de favoriser une participation plus grande et de maintenir un suspense jusqu'à la fin. Auparavant dans une série de deux matchs au total des points, une équipe pouvait se présenter sur la glace

tirant de l'arrière par plusieurs buts. La deuxième joute étant souvent une simple formalité.

Cette année, dans une finale d'une seule partie tout pouvait survenir et ce fut effectivement le cas.

SURPRISES

Les 3 premières finales ont donné lieu à des surprises alors que les équipes Cendrillons l'ont emporté. Ce fut le cas dans la finale Pee-Wee B-1 que les Panthères ont remporté contre les Sabres 5 à 2 et dans la joute opposant les Marquis et les Cougars, les premiers

l'emportant 6 à 1 et dans la finale Bantam B-2 alors que les Pingouins se sont inclinés 2 à 1 contre les Draveurs.

Une autre surprise de "taille" est survenue chez les Novice B-1 alors que les Abeilles ont pris la mesure des Guêpes, champions de la saison, au compte de 2 à 0.

L'AHMB complétait donc ainsi une autre saison avec une clientèle de 750 hockeyeurs, 150 bénévoles et 40 arbitres qui se sont dévoués pour la cause du hockey.

Fin de saison à

l'exception de certaines équipes de la ligue Richelieu et du club Juvénile qui a nivelé les chances en l'emportant 5 à 3 contre les représentants de Mont St-Hilaire dimanche dernier. La partie décisive aura lieu le mercredi 4 avril à l'Olympia St-Hilaire à 20h.30.

La fièvre du hockey est donc encore très forte à Beloeil et la preuve en a été faite dimanche dernier, parents et spectateurs ont pu apprécier le magnifique travail accompli cette saison par les 150 bénévoles de l'AHMB.

Une fête pour célébrer la participation

Jean-Marc Bouchard

La fête de la participation se déroulait dimanche dernier à la patinoire de Beloeil. Trophées, médailles, gâteaux, liqueurs ont été distribués à tous les joueurs de l'Association du hockey mineur de Beloeil (AHMB).

La journée était peut-être beaucoup plus une fête dont le prétexte était les finales de la ligue Maison. Remarquez quand je dis "fête", n'allez pas imaginer que le hockey était absent. La journée a donné lieu à du hockey,

à du très bon hockey même. Les centaines de spectateurs qui ont défilé à la patinoire ont été à même de le constater. Tous les joueurs de l'Association sans exception ont reçu une médaille pour leur participation ainsi qu'un coupon pour des friandises.

Parce que voyez-vous, le "Ti-cul" qui jouait dimanche dernier, est un jeune qui joue pour le fun, et pour qui le hockey est un sport parmi tant d'autres. Il

n'a que faire de se faire crier dans les oreilles par un instructeur qui veut gagner plus que lui ou d'être "benché" parce que la partie est serrée et qu'il lui faut

laisser la place aux plus talentueux. Depuis quelques années, les bénévoles sont conscients que le hockey est avant tout un jeu... amusant.

Comme le soulignait

un instructeur, la ville de Beloeil sera inondée de médailles dans les prochaines semaines. Tous les p'tits gars se rendront à l'école ou à la piscine en arborant fièrement au cou la médaille qu'on leur aura remise.

Durant la journée, nous avons visité le vestiaire des perdants.

Si vous pensez que pour la majorité la défaite a été amère, détrompez-vous. Les pleurs nés de la fatigue faisaient rapidement place à la joie, à l'esprit de l'équipe. "On a ben joué, hein M'sieur".

Pour les bénévoles, la journée fut la consécration d'une longue saison et pour la direction,

l'année s'est terminée sur une très bonne note, après une saison qui a donné lieu à toutes sortes de rumeurs.

Si le but de l'Association du hockey mineur de Beloeil est de favoriser la participation, la journée de dimanche mérite d'être citée dans les annales de sa courte histoire.

Résultats des finales

NOVICE B-1
* Abeilles: 2
Guêpes: 0

NOVICE B-2
Sauterelles: 3
Coccinelles: 0

ATOME B-1
* Eperviers: 4
Alouettes: 3

Criquets: 2
Papillons: 0

PEE-WEE B-1
Panthères: 5
Sabres: 2

ATOME B-2
Citadelles: 2
Castors: 0

BANTAM B-1
* Lynx: 7
Bisons: 3

PEE-WEE B-2
Marquis: 6
Cougars: 1

MIDGET B-1
* Braves: 3
Nordiques: 0

BANTAM B-2
Draveurs: 2
* Pingouins: 1

* Champions de la saison.

** Troisième partie de la série 2 de 3, le mercredi 4 avril à Saint-Hilaire.

JUVENILE
Beloeil: 5
* St-Hilaire: 3

CARE.

un don du coeur

Avez-vous réalisé que, dans les pays en développement, certaines régions éloignées manquent de docteurs, d'infirmières, de techniciens médicaux? Un don à CARE permet d'envoyer là-bas le personnel MEDICO nécessaire pour former des équipes entraînées à soigner les malades et les blessés. La médecine préventive est également très nécessaire dans ces pays. Vos contributions permettent de financer des programmes de santé publique et d'envoyer des infirmières qui enseignent les règles de la nutrition, de l'hygiène et de la propreté aux élèves infirmières locales.

Envoyez vos dons à
CARE Canada
Bureau no. 4, 1312 rue Bank, Ottawa K1S 5H7

Avez-vous pensé à la mise au point de votre bicyclette pour le printemps?

Vente Service sur toutes les marques de bicyclette

OLYMPIA sports experts

185 boul. Laurier Beloeil
467-7201

GALA PERSONNALITE OPTI- JEUNESSE

78/79

DIRECTION JEUNESSE



Venez assister aux semi-finales et finales
Polyvalente Ozias Leduc
St-Hilaire

VENDREDI 6 AVRIL A 19H00 (SEMI-FINALE)
SAMEDI 7 AVRIL A 19H30 (FINALE)
BILLETS DISPONIBLES A L'ENTREE.

En finale de la ligue Richelieu:

Longueuil et Granby

Marc Béland

Le gagnant de l'épuisante série Granby-Valleyfield est donc maintenant connu. Il s'agit des Vics de Granby qui sont sortis vainqueurs de ce marathon qui a nécessité 7 parties.

Le gagnant de l'épuisante série Granby-Valleyfield est donc maintenant connu. Il s'agit des Vics de Granby qui sont sortis vainqueurs de ce marathon qui a nécessité 7 parties.

Toute une demi-finale qui a opposé les Vics au National! Cette dernière formation accusait à un

moment donné, un recul de 3 à 1 dans les parties, et est revenue à la charge pour niveler les chances et ainsi forcer le 7e affrontement fatidique.

Les 2 équipes ont tout donné lors de ce fatal et mouvementé duel, disputé devant près de 3,000 personnes à Valleyfield.

La chance a tourné du côté des Vics qui l'ont de justesse emporté 4-3.

Quant à l'autre tran-

che demi-finale, mettant aux prises les Sieurs de Longueuil aux Sabres de Drummondville, là aussi sommes-nous allés de surprise en surprise.

Les Sieurs n'ont pas eu la vie facile, contrairement à ce que la plupart des amateurs étaient en droit de s'attendre.

Ils se sont heurtés à une coriace formation drummondvilloise, de surcroît affamée.

Le talent l'a finalement emporté sur le travail et la ténacité.

Les Sabres ont fourni une forte opposition aux Sieurs tout au long de la série, et ce, même si ces derniers l'ont raflé 4-2.

Toutes les joutes ont été disputées à couteaux tirés. Les deux dernières, de justesse, récoltées par les Sieurs. Des pointages peu élevés, serrés.

Des cerbères, là aussi, en très grande forme. Les Sieurs doivent aujourd'hui une fière chandelle à leur vétéran portier Richard Catelier qui leur a évité le pire. Son vis-à-vis Mario Proulx n'a pas été mauvais non plus. Mais la puissance offensive des Longueillois avec les Martin, Laxton, Vignola, Dubois, Amyot, devait finalement avoir le dessus.

Reste à voir s'il en sera de même avec les

Vics. Tout porte à croire que si.

Au moment où ces lignes sont jetées sur papier, nous apprenions que la finale devait débiter lundi au Colisée Jean-Béliveau, pour ainsi dire au lendemain de la victoire des Vics sur le National, ce qui risque de s'avérer avantageux pour les Sieurs.

Les Vics viennent tout juste de terminer une série qui s'est avérée harassante. C'est beaucoup leur demander que de débiter la série le lendemain sans même leur permettre de reprendre leur souffle.

Voilà certes un fac-

teur qui risquerait de jouer pour les hommes de Jean Péloquin. Ces derniers ont eu tout le temps voulu pour se reposer de sorte qu'ils se présenteront en grande forme pour cette série.

Quant aux forces des deux formations, d'aucuns admettent qu'elles sont à peu de chose près, identiques.

Chose certaine, les amateurs ne devraient pas s'ennuyer.

Les Sieurs devraient, quant à eux, trouver le moyen de l'emporter en 6 matches et ainsi passer au championnat provincial junior B pour la 1ère fois de leur histoire.

Les cours de conduite

Vous êtes sur le point d'acheter votre première voiture? Allez-vous vous inscrire dans une école de conduite? Si vous avez plus de 18 ans, vous n'êtes pas tenu de le faire, mais le ministère des Transports le recommande fortement. Par contre, les jeunes de 16 et 17 ans sont obligés de suivre un cours de conduite dans une école reconnue par le ministère des Transports pour obtenir leur permis de conduire. Comment choisir son école de conduite:

Il faut d'abord s'assurer que l'école de conduite qu'on désire fréquenter possède deux permis: un délivré par le ministère des Transports et un second délivré par le ministère de l'Éducation. Ces permis, qui sont valides pour douze (12) mois, doivent être affichés bien en vue dans la salle de cours.

Ces deux permis assurent au moins aux élèves, qu'en cas de fermeture de l'école, ils pourront récupérer les sommes versées pour des services qu'ils n'ont, en fin de compte, pas reçus. Le programme des cours:

Les écoles de conduite doivent offrir un programme de cours standard approuvé par le ministère des Transports. Une école sérieuse vous remettra une copie de ce programme. Si elle ne le fait pas, changez d'école.

Les cours doivent comporter trente (30) périodes de cinquante (50) minutes d'ensei-



gnement sur les connaissances théoriques et pratiques de la conduite des véhicules de promenade et huit ou dix leçons de pratique au volant, selon qu'il s'agit de véhicules à transmission automatique ou manuelle. A propos, vérifiez l'état des voitures que l'école utilise. Allez jeter un coup d'oeil dans son parc de stationnement. Si les voitures sont sales, cabossées, etc., méfiez-vous.

La durée minimale du cours est de vingt-et-un jours.

Les périodes consacrées à la théorie sont plus longues, car il est essentiel que les futurs conducteurs possèdent une formation de base adéquate sur des sujets comme les lois, la signalisation routière, l'entretien du véhicule, les

différentes manoeuvres de base et la psychologie du conducteur.

Par ailleurs, les cours doivent être structurés de façon à ce que les élèves ne participent pas dans une même journée à plus de trois périodes théoriques, en classe, ni à plus d'une leçon pratique, au volant.

En outre, une leçon de pratique ne doit pas comprendre le temps requis pour aller vous chercher ou vous reconduire à votre domicile ou encore à une destination déterminée.

Et puis, magasinez...

Car le ministère des Transports n'a aucune juridiction sur les frais demandés par les écoles de conduite. Chaque établissement réclame le prix qu'il désire. Donc,

faites le tour des écoles et comparez prix et qualité avant de fixer définitivement votre choix.

L'évaluation du cours: L'évaluation de vos connaissances doit porter sur deux aspects: la théorie et la pratique.

Cette évaluation sera faite à partir, notamment, de votre travail personnel, d'un test de mi-session, d'un fiche d'évaluation progressive et d'un examen final. En cas de problèmes...

Le mieux à faire est d'envoyer une lettre recommandée au directeur de l'école et d'en faire parvenir une copie au Bureau des véhicules automobiles. S'il n'y a pas moyen de s'entendre avec le directeur de l'école, il faudra alors déposer une requête à la Cour des petites créances pour faire valoir vos droits.

Pour information supplémentaire:

Communiquez avec le ministère des Transports, Direction générale du Bureau des véhicules automobiles, Service de l'éducation routière, 1279, boul. Charest ouest, Québec, G1N 4K7, tél.: 643-5537. 7250 rue St-Laurent, Montréal, H2R 2X9, tél.: 873-6410.

Cette chronique vous a été présentée par votre journal en collaboration avec le bureau régional de l'Office de la protection du consommateur:

Longueuil: Edifice Port de mer, 101, Place Charles-Lemoyne, Suite 223, J4K 4Z1, tél.: 463-1888.

Casse-croûte
anti-inflation
du colonel Sanders

\$1.00
Seulement!

Un jour seulement!
Mercredi 11 avril

Pour vous aider à lutter contre la hausse générale des prix, achetez le casse-croûte anti-inflation à \$1.00 seulement. Ce casse-croûte nourrissant et satisfaisant comprend 2 morceaux de bon Poulet Frit Kentucky et une généreuse portion de

frites dorées. Profitez-en!

Poulet Frit à la Kentucky.

Colonel Sanders et ses aides le font "bon à s'en lécher les doigts"

La Villa du Poulet.

Plus de 100 magasins au Québec. Consultez l'annuaire téléphonique local pour trouver le comptoir le plus près de chez vous.

Deux équipes aux éliminatoires provinciales Trois équipes en finale régionale

Rien n'a arrêté les Elites de la Vallée du Richelieu

Ouf! Quelle saison. Qui aurait dit au mois d'août dernier après d'innombrables heures de préparation, que les Elites réussiraient cet exploit dès leur première année d'opération. Des problèmes il y a eu, mais rien n'a arrêté cet excellent groupe de gars à organiser une structure de hockey pour le développement du joueur élite dans notre coin.

Un an seulement a suffi à prouver vraiment qu'il y a place pour une organisation de ce genre chez nous. Malheureusement,

certaines personnes ont tout tenté pour détruire et empêcher de mettre sur pied les Elites. Pour leur propre gloire personnelle, dans leur intérêt à eux, les Elites ne devaient pas exister. Souvent on les entend dirent "qu'ils sont là pour les jeunes". En autant que ces jeunes qui ont vraiment beaucoup de potentiel puissent leur amener la victoire à tout prix, là ce sont eux les rois. Mais enfin rien ne sert de s'alarmer outre mesure des gens de cette espèce il en existera toujours. Cependant, nous espérons que tous ceux qui ont suivi de

près ou de loin les activités des Elites cette saison ont pu constater que pour nous l'important c'est vraiment que les jeunes joueurs élites puissent se rencontrer, fraterniser, et participer dans un calibre de hockey qui est vraiment leur.

Je m'en voudrais aujourd'hui de passer sous silence le travail gigantesque effectué par des gars tels que Robert Le Gros, Pierre Ledoux, Pierre Gauthier qui ont donné énormément de leur temps pour réussir ce qu'ils croyaient être bien pour nos jeunes.

Beaucoup d'autres personnes ont collaboré et aidé la direction des Elites. Mentionnons-les Jean-Marie Lizotte, Gilles Bonneau, Gerry Tomlinson, Michel Decotret, Charles Beaudreau, Gilles Lamarre, Jean-Paul Lassonde, Constant Campanozzi, Jean-Pierre Comtois, Paulo Roberge, Michel Petit, Michel Janars, il ne faudrait pas oublier les épouses de ces gars qui de près ou de loin à différentes occasions ont apporté leur appui et leur collaboration aux Elites. Que dire de nos entraîneurs, Lucien Dubuc, Claude Desautels, Gil-

les Thériault et Pierre Gauthier, qui ont réussi dès la première saison à amener trois équipes sur quatre en finale régionale... Pour un exploit c'en fut tout un! Mais on ne s'arrête pas là... Ce n'est pas suffisant...

Deux équipes soient les Atomes et Pee-Wee s'en vont les 12, 13, 14 et 15 avril prochains au Saguenay Lac St-Jean aux Championnats Provinciaux se mesurer aux meilleures formations du Québec.

Oui, faut le faire... Les Atomes seront à Roberval et les Pee-Wee à Mistassini et ils rencontreront les quatre autres meilleures formations en vue de l'obtention de la Coupe Daoust, l'emblème de la suprématie du hockey au Québec.

Nous souhaitons à tout ce beau monde bonne chance. Continuons à ne pas rechercher nécessairement la victoire à tout prix mais donnons un exemple de discipline et de bon esprit sportif.

rubrique des CB'ers

Avec Colette et Yvon Boivin

Des salutations très cordiales en ce début du printemps. Vos publicistes se sont permis de petites vacances. Ils vous reviennent donc en pleine forme, à l'affût des nouvelles à communiquer.

Notre club Radio-Courtoisie M.O.H.B. Inc. connaît actuellement d'importants changements au niveau de son exécutif. Nous désirons vous en informer. Remercions, d'abord, très sincèrement, les personnes qui ont quitté des postes, jusqu'aux postes occupés avec beaucoup de dévouement. Et ce sont ceux de président, vice-président, secrétaire et trésorier, lesquels (postes) sont devenus vacants et ce jusqu'à lundi, le 26 mars dernier. Et nous citons ici, non sans regrets, M. Pierre Genest, président, Mme France Paquette, vice-présidente, M. André Lambert, trésorier et M. Claude Arel, secrétaire. Leur excellent travail restera gravé dans notre esprit, fort longtemps.

Une réunion spéciale du lundi, 26 mars rassemblait un nombre suffisant de CB'ers pour procéder à des élections en règle. Ont été élus: Président: M. Michel Morache; Vice-président: M. Yvon Richer; Secrétaire: M. Daniel Chartrand; Trésorier: M. Emile Garceau.

Nous les remercions de leur disponibilité et nous les assurons en retour notre confiance et de notre appui. Nous savons que la bonne marche d'un club dépend de la collaboration de tous ses membres sous l'habile direction d'un exécutif compétent. Soyons coopératifs à notre club et nous connaissons des soirées merveilleuses d'activités multiples.

Colette & Yvon Boivin.

Où camper au Québec en 1979

Le Guide du Camping publié par l'Association des Terrains de Camping du Québec à plus de 35,000 exemplaires est l'outil indispensable pour répondre à cette importante question.

Cette Edition 1979 présentée à la presse en primeur le vendredi 2 mars à St-Hyacinthe à la maison "ANDRES" est la 16ième édition d'un guide qui fait de plus en plus autorité en matière de camping au Québec.

Les quelque 250,000 familles de campeurs québécois peuvent puiser à même ce guide toutes les informations nécessaires à un bon séjour de camping au Québec. Ce guide regroupe quelque 150 terrains de camping répartis au travers la Province de Québec. Ces terrains représentent au total de 60% des sites disponibles au Québec. Mais le plus important, pour le campeur c'est l'assurance que l'Association leur donne d'un camping de qualité et répondant à l'éthique d'un terrain de camping.

Tous nos terrains sont pourvus de facilités de baignade, de loisirs, de terrains de jeux, de douches, de toilettes, d'eau, d'électricité, et d'égoût. La majorité offre une salle de séjour, un restaurant, un répanneur et les services de bois, glace, gaz propane, etc.

L'Utilisation rationnelle de votre Guide 1979 vous fournira toutes les informations sur chacun

de ces terrains de 1ière classe. Vous pouvez à l'aide de la nomenclature, vérifier si les services que vous jugez essentiels sont fournis au terrain que vous projetez de visiter. Et la plupart du temps le propriétaire du terrain a jugé bon d'insérer une page publicitaire supplémentaire afin de fournir des indications complémentaires importantes.

On vous encourage donc à feuilleter ce Guide de la première à la dernière page car vous serez surpris d'apprendre que tant de beaux

terrains de camping vous sont offerts à travers le Québec et que parmi ces quelque 150 terrains il y en a sûrement au moins un qui est fait sur mesure pour votre famille, tant par ses services que par ses activités.

Assurez-vous d'une bonne saison de camping, recherchez les terrains membres de l'Association des Terrains de Camping du Québec identifiés par la tente jaune et procurez-vous votre Guide du Camping au coût minime de \$1.00 (port et emballage inclus) en

expédiant votre demande (argent, chèque ou mandat) à:

L'Association des Terrains de Camping du Québec

8775, boul. Lacordaire
St-Léonard, H1R 2A9
Tél.: 323-1604.

CARNETS D'HISTOIRE NATURELLE

PRÉSENTÉS PAR LE MUSÉE NATIONAL DES SCIENCES NATURELLES, OTTAWA

Les Musées nationaux
du Canada

LA GRANDE LAMPROIE MARINE

PETADMYZON MARINUS II-50



L'invasion des Grands Lacs par la grande lamproie marine y a dévasté la pêche commerciale: c'est un fait bien connu. L'ouverture en 1829 du canal Welland lui donna accès à la région supérieure des Grands Lacs dont elle occupe maintenant tout le réseau.

La variété des eaux intérieures atteindrait jusqu'à 76 cm de longueur (env. 30"), mais la plupart des individus sont plus petits. L'adulte est un parasite externe de divers poissons d'eau douce auxquels il s'accroche au moyen d'une ventouse munie d'un anneau de dents tranchantes. La lamproie perce le peau de la victime par râclage, puis en suce le sang et les autres liquides. Le creusement peut durer de 70 à 220 heures. Depuis longtemps, les gourmets européens tiennent la lamproie pour un mets délicat, mais de ne semble pas encore avoir séduit les Nord-Américains.

Vente anniversaire à la Boutique Thérèse

Déjà 1 an à
votre service

Sur tous les vêtements en magasin, 5 à 22½, vêtements pour dames.

20%

Vente commençant le 5 avril
ainsi que les 6 & 7 avril 79.

Située au:

942 Boul. Laurier,
Beloel

[A deux pas de l'église St-Mathieu de
Beloel].

TELEPHONE: 464-2855.



cartes professionnelles

avocats

BASTIEN & WILLIAMS

AVOCATS

365 Laurier, suite 101, Beloeil

Me Robert Bastien
Me André Williams

467-5849

Blain & Mousseau

AVOCATS

535, SIR WILFRID LAURIER
SUITE 301

BELOEIL, QUEBEC 467-4999

ME RAYMONDE LASALLE

AVOCATE

844-3077 464-0132

205 Richelieu Sud, St-Hilaire

André Riendeau

Avocat
Conseiller juridique

785 Tétreault
McMasterville

464-0300

physiothérapeutes

jocelyne lesage

Physiothérapeute

Membre de la Corporation Professionnelle
des physiothérapeutes du Québec

Pour rendez-vous: **467-3111**

comptables

Albert Dupuis, C.A., R.I.A.

COMPTABLE AGRÉÉ

133 rue Messier
Mont St-Hilaire J3H 3W8

BUR.: 464-0396 rés.: 467-2742

Tel.: 467-0183
467-8741

277 BOUL. CHOQUETTE
BELOEIL, QUE.
J3G-4V6

JEAN PRÉFONTAINE & CIE

COMPTABLES AGREES - CHARTERED ACCOUNTANTS

JEAN PRÉFONTAINE, L. Sc. COMM., C.A.

dentistes

TEL: 464-1438

Dr. Michel Dansereau D.M.D.

MÉDECINE DENTAIRE
DENTAL MEDICINE

601 Place Ozias Leduc
Otterburn Park.

Tél. 467-4641

Dr. Laurent Fréchette

CHIRURGIEN DENTISTE - DENTAL SURGEON

Centre d'Achats
St-Hilaire
Shopping Centre

Centre Dentaire de Beloeil

Dr. Pierre Gascon

chirurgien dentiste

303 Duvernay, Beloeil

464-3737

Dr. Ghislaine Legendre

médecine dentaire
Centre Dentaire Laurier
697 boul, Laurier
Beloeil

467-1512

Dr. Jacques Philibert

Chirurgien dentiste

467-1512

Centre Dentaire Laurier
697 Laurier (près du pont)
Beloeil

Centre Dentaire de Beloeil

Dr. Luc Chaussé
médecine dentaire

sur rendez-vous

de 9 à 21 hre

Service d'urgence

303 Duvernay
Beloeil
464-3737

denturologistes



SUR RENDEZ-VOUS TEL.: 467-7771

Jean-Guy Vermette, d.d.

DENTUROLOGISTE

620 RUE DUPRE (COIN LECHASSEUR)
BELOEIL, J3G 3Z3



1460 BOUL. RICHELIEU
BELOEIL, P.Q.
467-9158.

Gilles Beauchemin, d.d.

DENTUROLOGISTE

ST-BRUNO
1100 MONTARVILLE
653-7474



SUR RENDEZ-VOUS SEULEMENT BUR.: 467-0489
RÉS.: 467-6751

Claude Pinard, d.d.c., d.d.

DENTUROLOGISTE

156 RUE BRUNELLE
BELOEIL, J3G 2M8

optométristes

467-6221
467-8939

dr. Gratien Lemieux o.d.

OPTOMÉTRISTE

545 BOUL. LAURIER
BELOEIL QUE. J3G 4H8

**Dr. Necastille,
Jean, o.d.**

Spécialiste de la vision
eyesight specialist
Examen visuel
verres de contact
Promenades St-Bruno

461-0482

Pour rendez-vous.

opticiens



Chapleau o.o.d.

OPTICIEN D'ORDONNANCES;
DISPENSING OPTICIANS
LUNETTES - VERRES DE CONTACT

377 BOUL. LAURIER
BELOEIL

467-6555

pharmacie



PIERRE NAULT

pharmacien

150 rue Brunelle,
Beloeil

Adjoint à la Clinique Médicale

LIVRAISON GRATUITE

464-0400

OUVERT DE 9 A.M. A 10 P.M.
7 JOURS PAR SEMAINE



HENRI PRIMEAU

pharmacien

LIVRAISON GRATUITE - FREE DELIVERY

302, BOUL. LAURIER BLVD.
PLACE BELOEIL

Tél.: 467-0296



**jacques
VINET**

CENTRE D'ACHATS
MONTENACH
MALL, BELOEIL, QUE.

467-2866
PHARMACIEN
PHARMACIST

600 Boul. Laurier

chiropraticiens

**Clinique chiropratique
DR. CLAUDE MARCOUX**

Rayons X thérapie de soutien sur rendez-vous.
785 Tétrault (coin W-Laurier, rte 116)
Mc Masterville
467-1666
OU
467-1998

**CENTRE CHIROPATRIQUE
DE BELOEIL**

Jacques De Vigne, D.C.
Francine De Vigne, D.C.
Docteurs en chiropratique
Ouvert tous les jours
du lundi au samedi midi
(face Centre d'Achats Montenach)
545 Boul. Laurier, Beloeil
467-5151

notaires

SUR RENDEZ-VOUS TEL (514) 787-2848

Me Pierre Pétrin

NOTAIRE
ST-DENIS SUR RICHELIEU, P.O. C.P. 159
J0H 1K0

LAURENT DRAPEAU

Notaire

510 De Rouville
Beloeil

464-0020
464-0271

Heures de bureau:
jour: de 9 hres à 5 hres
soir: sur rendez-vous

assurance



LES COOPÉRANTS
compagnie mutuelle d'assurance-vie
assurance générale

Yvon Chicoine
Représentant
950, rue Spénard
Ste-Madeleine
Cité St-Hyacinthe, Qué.
J0H 1S0
Tél.: Bur.: 773-7424
795-3851

MEMBRE DU CLUB DES BÂTISSEURS

photographes

**christian hébert
PHOTOGRAPHE**

Mariage, portrait, commercial, passeport.
Finition de photos.
269 BOUL. CARTIER
Beloeil
464-2147

**PHOTOGRAPHIE
FAIRE-PART**

LINE ET CLAUDE LAFLETTÉ



467-8044

PHOTO PASSEPORT
couleur ou noir et blanc

5

MINUTES
Photo Shop

SANECO INC.
MAIL MONTENACH
467-0855

décoration

**PLAN ET DEVIS
D'AMENAGEMENT
INTERIEUR**

RESIDENTIEL
COMMERCIAL
INDUSTRIEL

CIRCULATION
EQUIPEMENT
DECORATION
PLANIFICATION
PERSPECTIVE

MARCEL RIOUX D&D
DECORATEUR CONSEIL DESIGNER
Saint-Hilaire 464-3069
Ne commencez pas vos travaux sans
avoir les bons outils

vétérinaires

CENTRE MEDICAL VETERINAIRE

Dr. Denis Champagne
Dr. Jean Demers

143 Boul. Laurier St-Basile
(Rte. 116)

653-7275

esthétique

Denise Ouellet

Électrologue diplômée

Enlèvement des poils
superflus par électrolyse.
Résultats assurés.

Consultation gratuite.
328 de Rouville Suite 3, Beloeil, Qué.
Tél.: 457-7422

santé

Institut
"MEDICO-FEMINA" Mme Nicole
Joncas, prop.
1645, rue Girouard St-Hyacinthe

TRAITEMENT DE LA CELLULITE
SOUS SURVEILLANCE MEDICALE

- Sauna
- Aérodine
- Hydro-massage
- Massage manuel
- Electro-thérapie

Sur rendez-vous
774-4583

[Suite de la page 93]

L'impôt...

Par contre...

La loi prévoit que vous devez effectuer immédiatement le paiement de toute somme d'argent que vous devez au ministère du Revenu. Même si vous prévoyez des modifications à la suite de la production de votre rapport d'impôt, vous devez acquitter votre dû en totalité. Par la suite, le ministère du Revenu fera les ajustements nécessaires et vous remboursera s'il y a lieu.

Attention aux escompteurs d'impôt

Si vous avez l'habitude de confier votre rapport d'impôt à une maison spécialisée, que vous vous attendez de recevoir un remboursement du gouvernement fédéral et que vous avez l'intention de vous le faire payer d'avance par cette maison, soyez sur vos gardes!

Rappelez-vous que l'an dernier à pareille date, certaines compagnies ont eu l'audace d'escompter jusqu'à 50% du montant total des remboursements d'impôt qui étaient dus à leurs clients.

A la suite de ces abus, le gouvernement fédéral a légiféré pour fixer un pourcentage maxi-

mal que les escompteurs d'impôt peuvent exiger de leurs clients: un escompteur ne peut réclamer plus de 15% du montant du remboursement à son client. En outre, il doit fournir à ce dernier une copie conforme de la formule de déclaration de revenu, qui doit être signée par le client pour en accuser réception et il doit l'informer par la suite du montant réel du remboursement par avis écrit.

En ce qui concerne l'impôt provincial, le problème ne se pose pas puisqu'au Québec il est interdit aux contribuables de céder l'argent que le gouvernement québécois leur doit à une autre personne.

Bref, nous vous exhortons à être très vigilants et à ne jamais signer un document sans savoir exactement quels engagements il sous-entend.

Cette chronique vous a été présentée par votre journal en collaboration avec le bureau régional de l'Office de la protection du consommateur:

Longueuil: Edifice Port de Mer - 101, Place Charles-Lemoine - Suite 223 - J4K 4Z1 - Tél.: 463-1888.

**COURRIER DE
L'ASSURANCE AUTO**

présenté en collaboration avec votre hebdo régional

La protection des non-résidents

J'attends de la visite des États-Unis pour le temps des fêtes et notre nouveau plan d'assurance leur fait peur. Ils ne savent pas s'ils doivent se procurer une assurance spéciale pour venir au Québec. Pouvez-vous me renseigner à ce sujet?

P.P.
Val David

Les non-résidents qui viennent visiter le Québec n'ont pas à craindre pour leur protection en cas d'accident d'automobile. Ils sont protégés pour leurs dommages corporels au même titre que les Québécois dans la mesure où ils ne sont pas responsables de l'accident.

De plus, tout non-résident propriétaire, conducteur ou même passager d'une automobile immatriculée au Québec, a droit à toutes les indemnités prévues par le régime, sans égard à la responsabilité.

Ainsi, seul le non-résident circulant à pied ou dans un véhicule non-immatriculé au Québec est exposé à ce qu'il soit tenu compte de sa responsabilité. Par exemple, si un non-résident est responsable à 25%

d'un accident survenu au Québec, il aura droit à 75% des indemnités prévues par la Loi sur l'assurance automobile. Toutefois, son assurance personnelle peut lui assurer une indemnisation supplémentaire.

Notons également que les non-résidents peuvent contester devant les tribunaux le degré de responsabilité établi par la Régie.

Afin que les non-résidents puissent profiter pleinement des mêmes avantages que les Québécois en matière d'assurance automobile, des ententes sont présentement négociées entre le Québec et différentes juridictions dans le but de permettre à leurs résidents de bénéficier des indemnités du régime québécois sans qu'il ne soit tenu compte de la responsabilité. Une telle entente est déjà conclue avec le Manitoba et d'autres sont actuellement en négociation.

De plus, la Régie a publié une brochure ayant pour titre: « Tout ce que le non-résident doit savoir à propos de l'assurance auto du Québec » qui vous permettra de mieux informer vos amis américains de la protection que leur offre le régime québécois d'assurance automobile. Vous pouvez vous procurer cette brochure en écrivant à l'adresse du présent courrier.

Si vous avez des questions sur l'assurance automobile écrivez à:

Courrier de l'assurance auto
Régie de l'assurance automobile du Québec
1134, ch. St-Louis
Sillery, Québec
G1S 1E5

Tél.: 1-800-361-7620

postes à
pouvoir



Le Centre de Main d'oeuvre du Canada à Beloeil est à la recherche de travailleurs pour remplir certains emplois dans notre ville et région. Les intéressés n'ont qu'à se présenter au Centre de main-d'oeuvre du Canada situé au 597 boul. Laurier, Beloeil.

1149-199 Stagiaire à la direction de crédit au consommateur, adm. junior.
5133-110 Agent commercial (ski alpin, ski de fond, etc...)

5172-118 Agent Immobilier
5199-134 Représentant de commerce - distributeur de café
5199-134 Représentant de commerce - vente de balayeuse, etc.

6115-134 Portier
6121-114 Cuisinier d'établissement (Flambées, viandes, poissons)
6121-134 Aide cuisinier
6126-126 Serveuses (Hôtel et restaurant)
Serveurs (Bar et restaurant)
6125-126 Serveuses cuisinière (2)
6133-110 Homme d'entretien et ménages (Couple)

6147-110 Gardienne d'enfants
6149-114 Domestiques

8313-154 Machinistes (2)
8337-142 Ferronnier d'art - Mécanicien fer ornamental
8563-114 Opératrice de machine à coudre (2 ans expérience dans collets poignets et confection de robes)
8581-190 Détecteur de bruits et de fissures.

annonces classées 467-1821

TARIF: \$3.00 pour 10 mots et moins, plus 0.10 du mot additionnel.
Les annonces classées doivent être payées avant 2h. le lundi qui précède la parution du mercredi.
Vous êtes priés d'apporter ou de poster votre paiement au: 513 boul. Laurier, Beloeil J3G 4H8

cartes CHARGE et MASTER
CHARGE acceptées par téléphone
ou sur place



APPARTEMENTS ET LOGEMENTS A LOUER

APPARTEMENTS à louer, meublés, 1½, 2½, 3½, 4½, 467-6292 ou 467-1511.

ST-HILAIRE, 2½ à sous-louer neuf, le 1er avril, tapis mur à mur, poêle et réfrigérateur neufs inclus, \$150.00 mois tout payé. Appelez 464-2762 ou 467-8139.

GRAND 2½, bien meublé, libre immédiatement. \$215/mois. Tél. 467-7365.

LOGEMENT 4½ pièces, au 2e étage, au village Sainte-Madeleine, chauff. élect. toute taxe incluse, stationnement pour auto, libre le 1er mai. Tél. 773-0107.

ST-HILAIRE, deux 3½ meublés, chauffés, électricité payée, 545 boul. Laurier, 467-0404.

3½, 4½ RUE BREBOEUF, Tapis M/M, Intercom, stationnement, conciergerie, 467-8309.

BELOEIL, appartement 2½, tapis mur à mur, meublé style colonial, service lavasse-sècheuse, stationnement privé avec prise de courant, déneigement, situé au 120 des Pins, libre le 1er juillet, 467-1445.

BELOEIL 4½, Immeuble récent, toutes commodités, prix à partir de \$205.00, toutes taxes payées. Libre immédiatement. Après 6h00, 467-0753.

1½ pièces, meublé, chauffé. A St-Hilaire, 467-8400.

McMASTERVILLE: 4½ fermé, salle de lavage, taxes payées, 2e étage, \$175.00-mois. Jour 467-8323, soir 464-3965.

BELOEIL: Rue Brunelle, 1½ meublé, \$150.00, 4½ chauffé, eau chaude incluse, \$235.00. S'adresser au: 323 Brunelle apt 2, 467-2626.

BELOEIL: 4½ pièces, coin Dupré et Bréboeuf, chauffage électrique, stationnement privé, prise pour auto, entrée lavasse-sècheuse, concierge, place de rangement au sous-sol, près centre d'achats. Informations: 331-8159.

BELOEIL, 5½ chauffé, très moderne, disponible 1er juillet 79, salon, salle à diner, 3 chambres, cuisinette, remise, aucun ménage à faire. 464-0506.

LOGEMENT neuf 4½, 730 La-Vols. Libre 1er mai. Tapis mur-à-mur, 1er étage, chauffage électrique. Situé à St-Hilaire. Après 4 hres. 467-9758.

MONT ST-HILAIRE, avec vue splendide à louer, très beaux 4½, immeuble en béton, insonorisé. Pour personnes aimant le calme et la nature. \$280.00-mois. 464-3471, 348 Radisson.

ST-HILAIRE, 3½, 306 rue Pinaudit, libre 1er mai. 3½ avec foyer situé à 285 Pinaudit, no. 7, libre 1er juillet. 1-774-8521.

2 LOGEMENTS un de 4 pièces et un de 7 pièces, rue Brousseau, Beloeil. Pour renseignements 467-0318.

BELOEIL, 3½ pièces, meublé, chauffé, électricité payée. Rue Bourgeois. 467-2803.

3½, 4½, 5½, taxes d'eau et vidanges comprises. 467-2277.

ST-BRUNO, 4½ pièces dans triplex meublé, chauffé, lavasse-sècheuse, 2 salles de bains, tapis. Libre 1er juillet. \$280.00-mois. 853-3847.

BELOEIL, 3½ chauffé, rue Lechasseur. Libre 1er mai. Otterburn 3½ non chauffé, libre immédiatement. Tél.: 467-1252.

BELOEIL, McMAsterville, libre juin-juillet, 5½ pièces. Inf.: 464-8416.

BELOEIL à qui la chance. Libre 1er mai. 5½ très propre, tapis mur-à-mur dans le salon, parqueterie, place pour lavasse-sècheuse, stationnement privé. 467-9767.

BELOEIL, 5½ pièces, plus sous-sol. Libre le 1er juillet. Tapis et rideaux inclus. \$250.00 par mois. 467-3210.

BELOEIL, 672 De Lévis, bachelors 2½ et 3½ meublés. Volain de la Polyvalente. 467-5155 avant 12:00 s.m.

BELOEIL, 4½, 3e étage, rue Bréboeuf, taxes payées, libre immédiatement. Inf.: Carole; Jour 288-2526, soir 467-4885. Avril gratuit. Aucune augmentation jusqu'à juillet '80.

APPARTEMENT 2½ pièces, meublé, chauffé, éclairé. 464-5597.

McMASTERVILLE, 3 logis de 4½ pièces, 175-177 Richelieu, 43 St-François. Libre 1er juin et 1er juillet. 467-8285 jour, 464-4292 soir.

BELOEIL, 5½ très propre. Libre pour le 1er juillet. Tapis mur-à-mur dans le salon, parqueterie, place pour lavasse-sècheuse, stationnement privé. 467-9767.

BELOEIL, près centre d'achats, sous-sol 3½ chauffé, éclairé, poêle, réfrigérateur, \$185-mois. Libre 1er mai. 464-8883.

BEAU 3½ à louer sur bord de l'eau. Maison indépendante à St-Hilaire. \$245-moi. 467-0522.

BELOEIL, 4½ appartements, chauffé, libre juillet. 464-1303 ou 467-4392.

LOGEMENTS 3½ très propres, libres immédiatement. 484-1236 le soir ou 464-0798 jour.

4½ REPEINT, taxes payées, moderne. N'attendez pas 352-4828 soir.

BELOEIL, rue des Pins, 5½ à louer, bas et haut, chauffage électrique, eau et vidanges \$12.00 sur us. Tél.: 467-3119 ou 368-4791.

OTTERBURN PARK, 4½ neuf à louer \$195.00-mois, taxe d'eau incluse. 467-8447 le soir.

ST-HILAIRE, très grand 3½ à sous-louer, foyer, remise à même le logement. Raison du départ: changement de travail, libre 1er mai. Tél.: après 6 hres.: 467-1086.

BELOEIL, 2½ meublé, entrée privée, tapis, \$160.00-mois, 933 Bernard-Pilon, disponible immédiatement. 467-4863.

BELOEIL, 2 logements, 3½ et 4½ pièces, chauffés, installation lavasse-sècheuse, bien situés, stationnement. 467-2284 après 7h.00 p.m.

BELOEIL, 5½ face Polyvalente, 1er plancher de duplex, \$280.-mois. 464-0368.

MONT ST-HILAIRE, appartement 2½ pièces, chauffé, éclairé, meublé, libre actuellement. 467-5336.

BELOEIL, 5½ chauffé, stationnement, installation lavasse-sècheuse, taxes d'eau et de vidanges payées, très propre. Occupation 1er mai, 1 mois de loyer gratuit. Inf.: 464-0965.

BELOEIL, 4½ chauffé, stationnement, installation lavasse-sècheuse, taxes d'eau et de vidanges payées, très propre. Pour informations 464-0965.

ST-MATHIAS DIRECTEMENT sur bord du Richelieu, piscine extérieure recouverte, 4 bachelors meublés \$150. à \$250-mois. Réjean Martel 467-2156, 464-3144. Imm. Select courtiers.

CHAMBRES A LOUER

CHAMBRES A LOUER à la semaine, au Motel St-Hilaire. Aussi chambres avec cuisinettes disponibles. 467-2891.

BELOEIL, homme ou femme qui travaille, stationnement, 1er plancher, accommodation de poêle et frigidaire. 464-4989.

MAISONS A VENDRE

BELOEIL - Bungalow, tout brique, 6 pièces, foyer, grand terrain paysagé, secteur de choix près écoles, centres d'achats, golf. Après 5 heures. 467-9926.

MONT ST-HILAIRE, 690 Des Lias, Maison uni-familiale, garage double, cour sur pépinière. Terrain 22,000 p.c. \$69,000.00 Pas d'agent. 467-6122.

STE-MADELEINE, bungalow 26x42, remise isolée 20x16, terrain boisé 100x360, prix demandé \$35,500.00 Pas d'agent. 584-2303.

BUNGALOW 1978: 24x46, brique et aluminium, style espagnol, \$34,000.00. Prêt de \$33,000. à 10 3-4%. Possession immédiate. 464-0271, 467-2170.

BELOEIL, bungalow surélevé, 7 pièces, intérieur, extérieur impeccables, foyer, Huguette St-Germain, 467-1120, 584-3458. Montréal Trust courtier.

OTTERBURN PARK, bungalow 30x48, avec garage, entrée pavée, terrain 9,825 p.c., taxes \$893. Possibilité de location du sous-sol. Appelez sans retard 467-1120, 464-5301. Montréal Trust courtier.

BELOEIL, 1976, modèle Québécois, 3cc., chauffage électrique air chaud, beaucoup d'extras à voir. Taxes \$891.41. Armoires de cuisine érabie. André Vandry, 467-1120, 464-5301

BELOEIL, bord de l'eau, cottage (duplex) grand terrain 208 pi. profond, foyer au salon, salle à diner, vue magnifique, entretien remarquable. Gisèle Snape, 467-1120, 467-3212. Montréal Trust courtier.

BELOEIL, 457 Pigeon, bungalow aluminium 69, 3 chambres, pièces attrayantes et propres, isolation, près de tout. \$35,000.00. 467-1067.

BELOEIL, split-level près de centre d'achats, construction 1975, un bijou à acheter. Taxes \$855.00, foyer, très propre, terrain clôturé, une visite vous convaincra. Robert Landry, 467-2156, 467-1785, Imm. Select courtiers.

ST-HILAIRE, magnifique Canadienne pierre des champs, près parc nature, 7 pièces, magnifiquement décorées, carport, terrain paysagé, pomiers, MLS. Pierre Jobin, 467-2156, 467-8890, Imm. Select courtiers.

ST-HILAIRE, petit cottage, 4 pièces, extérieur imitation brique, [sans terrain], Prix \$5,500, avec garage \$7,000. Marthe Festa, 467-2156, 468-8151, Imm. Select courtiers.

ST-HILAIRE, bungalow pierre et aluminium, carport, terrain 25,000 pieds, avec logement meublé, sous-sol, comptant \$202.00, C.I.T. Aubaine, faut vendre. Robert Landry, 467-2156, 467-1785 Imm. Select courtiers.

BELOEIL, joli bungalow, 3 chambres, 7 appartements, carport, terrain clôturé, faut voir, très intéressant, grand patio, près rue Choquette. Robert Landry, 467-2156, 467-1785, Imm. Select courtiers.

OTTERBURN, à celui qui recherche une vieille maison très chaleureuse, grand terrain, potager, grandes pièces, très éclairées et taxes très basses, garage, atelier. Louise Deland, 467-2156, 464-5741, Imm. Select courtiers.

ST-HYACINTHE, à 10 minutes de la ville. Maison campagne, près Transcanadienne, terrain 129,000 p.c. Possibilité commerce. \$27,000.00. 1-514-796-3653.

MAISON CHALET, 9 miles de St-Hyacinthe, 6 appartements, sous-sol semi-fini, terrain 250x100. Longe la rivière. Cause départ. \$18,500.00 après 6 hres p.m. 1-514-773-5261.

McMASTERVILLE, 5 pièces plus sous-sol fini, garage intérieur, grand terrain paysagé, taxes très basses. Tél.: 467-0615 ou 353-3223. \$45,000.00.

OTTERBURN PARK, split-level, tout brique, 6½ pièces, garage, arbres matures, taxes \$650.00, terrain 74x119, \$45,000. Pas d'agent. 467-4499.

BELOEIL, bungalow 7 pièces, 2 bachelors loués au sous-sol, terrain 87x100, quartier résidentiel, près centre d'achats. Revenu: \$330.00-mois, particulier. 464-2431 le soir.

ST-DENIS, près rivière, bungalow brique 30x40, foyer Franklin, terrain paysagé, 85x100, \$33,500.00 Imm. Jacques Martin, 1-774-2482.

ST-DENIS, Coquet bungalow, beau rang de campagne, \$34,000.00, Yan Boulanger, 584-3458, 467-1120, Montréal Trust courtier.

VILLA BELOEIL, bungalow 2x40, terrain clôturé, 4 chambres, salle familiale extraordinaire. Voir Denise Mathieu, 467-8888, 467-1120, Montréal Trust courtier.

ST-JEAN-BAPTISTE-Rouville, excellent bungalow 1971, 24x40, 5½ pièces, salle de bains avec installation lavasse-sècheuse, 2e salle de bains, sous-sol, grand terrain, 9,200 p.c. Taxes basses. Prix raisonnable. Appelez Fabienne Boulanger, 467-1578, 467-1120. Montréal Trust courtier.

ST-HILAIRE, split-level libre immédiatement dans quartier établi, prix \$34,500.00, petit comptant en assumant l'hypothèque, Rock Benoit, 467-1120, 467-0381. Montréal Trust courtier.

BORD DE L'EAU, St-Hilaire, maison 5½ pièces, 2 chambres, salle à diner très attrayante, beau site. Rock Benoit, 467-1120, 467-0381. Montréal Trust courtier.

ST-HILAIRE, bord l'eau, rimpart ciment, terrain 25,000, bungalow pierre-brique, 6 pièces, 2 foyers piens, voir. Thérèse T. Larivière, 467-2156, 467-8115, Imm. Select courtiers.

OTTERBURN: Grand cottage très bien décoré, terrain boisé, 17,150 p.c., 4 chambres, cuisine, entièrement rénovée, sous-sol béton pleine hauteur, MLS. \$39,000.00. Pierre Jobin, 467-2156, 467-8890. Imm. Select courtiers.

BELOEIL, bungalow neuf, éligible au rabais fédéral, face à la montagne, "Soyez chez-vous", pour le prix d'un loyer. Robert Landry, 467-2156, 467-1785, Imm. Select courtiers.

ST-HILAIRE, semi-détaché, très propre et bien décoré, 3 chambres, foyer, Franklin, terrain paysagé et privé, cabanon inclus, près des commodités. Heather Nicholson, 467-2156, 464-4887, Imm. Select courtiers.

OTTERBURN, split-level, pierre-aluminium, construction supérieure, 10 pièces, foyer, piscine creusée, face à la montagne, taxes basses, bien paysagé, faut voir. Robert Landry, 467-2156, 467-1785, Imm. Select courtiers.

ST-HILAIRE, bungalow brique-aluminium, abri 1974, chauffage électrique, salle à diner séparée, 2 chambres, armoires chêne, terrain 70x130, taxes basses, prix réduit. Yves Gendron, 467-2156, 464-2336, Imm. Select courtiers.

ST-MATHIEU-DE-BELOEIL, grand bungalow pierre-brique, 3 chambres, 2 foyers, salle familiale, garage, terrain 20,000 p.c., taxes \$362.00, 15 minutes Tunnel Louis-Hippolyte. Robert Landry, 467-2156, 467-1785, Imm. Select courtiers.

BELOEIL, bungalow 1966, intérieur chaleureux et impeccable, 8 pièces, foyer, 4 chambres, garage, terrain paysagé, clôturé, piscine, plusieurs extras inclus. Yves Gendron, 467-2156, 464-2336, Imm. Select courtiers.

OTTERBURN PARK, transfert! bungalow 1958, 6 pièces, 3 chambres, grand terrain, taxes annuelles totales \$500.00. A quelques minutes du train. Aubaine! \$29,500.00 MLS Adrienne Walker, 467-2119, 467-9382, Trust Royal, courtier.

BELOEIL, avec \$1,500.00, vous pouvez devenir propriétaire de ce charmant bungalow, 6 pièces, foyer Franklin, lave-vaisselle inclus. Joliment décoré. Prix demandé \$34,900.00 MLS. Thérèse Desmarais, 467-6461, 467-9362, Trust Royal, courtier.

ST-HILAIRE, split brique & aluminium, 4 chambres, foyer, salle à diner, salle familiale, \$44,000.00. MLS Adrienne Walker, 467-2119, 467-9362, Trust Royal, courtier.

ST-HILAIRE, cottage centenaire authentique, foyer pierre, piscine, 3cc., 2 salles de bains, garage et atelier. Vue et accès à la rivière. 467-0491.

MAISONS A LOUER

BELOEIL, bungalows modernes, grands terrains, chauffage électrique, tapis, \$300.00 mois 698-1964. Option d'achat si désiré.

DUPLEX avec sous-sol inclus. 6 pièces, chauffage électrique, près école primaire, autobus. Entrée privée. \$305.-mois. Le haut aussi à louer \$240.-mois 467-8321.

MAISON semi-détaché, 5½ pièces, 2 étages plus sous-sol, s.j centre de tous les services, près terminus autobus, écoles, etc... rue Frontenac, Beloeil, \$275.00-mois, taxes eau et vidanges incluses. Tél.: 467-3016.

ST-HILAIRE, 4cc., salle à diner, salon, cuisine, sous-sol fini, foyer, piscine, \$350.00, 467-7218.

MAISONS MOBILES

MAISON MOBILE à louer en Florida. 467-6292 le jour: 467-1511 le soir.

14x66 avec ou sans terrain, 70x90, foyer inclus. 795-8415.

PRIX REDUIT: 5½ pièces, 2 solariums vitrés, 2 foyers, 2 salles de bains. Faut voir! 584-3721.

ESPACES COMMERCIAUX

BUREAU à louer 33x21, tout fourni \$205.00, mois 467-8200.

A LOUER, pour bureau ou magasin. 39 x 14. Chauffé électrique. 9.00 à 5.00 p.m., 467-8285.

BELOEIL - 365 Place Laurier, bureau à louer, 600 pi. car., chauffé, éclairé, climatisé. Libre immédiatement. \$325.00 467-4456.

LOCAL commercial à louer 30 x 40, boul. Cartier, Beloeil 467-6416.

BELOEIL, boul. Laurier, près Dominion, local chauffé. 1500 pieds de plancher ou partie, stationnement disponible. 467-3212.

BELOEIL: 1- \$160.-mois [30x11] 2- \$400.-mois [40x31]. Tout inclus [électricité, chauffage, déneigement], libre immédiatement. Réjean Martel, 467-2156, 464-3144, Imm. Select courtiers.

BELOEIL, local très bien situé, dans centre d'achats, 600'c., pour occupation au printemps, \$355.00 chauffé, MLS. Pierre Jobin, 467-2156, 467-8890, Imm. Select courtiers.

LOCAL pour professionnels, environ 1000 pi. de plancher, à compter du 1er août 1979. Tél.: 467-5335.

COMMERCE A VENDRE

BELOEIL, centre musical pour auto, tout équipé, local bien situé, vente, réparation, installation, prix pour vente rapide. MLS. Pierre Jobin, 467-2156, 467-8890. Imm. Select courtiers.

ST-HILAIRE, garage 39x67, bungalow 30x40, cause maladie, faut vendre. Réjean Martel, 467-2156, 464-3144, Imm. Select courtiers.

ST-ANTOINE-SUR-RICHELIEU avis aux personnes cherchant commerce rentable. Qui se lance en affaires? Appelez Raymond Cusson, 467-1120, 583-8591. Montréal Trust courtier.

PROPRIETES A REVENUS

DUPLEX à vendre rue Bourgeois. Construction tout brique, fenêtres et corniches en aluminium. 1er étage 6 pièces, libre pour acheteur. 2e étage 6 pièces. 2 bachelors, avec salle de bain, tapis mur-à-mur et complètement meublés. 467-2603.

OTTERBURN PARK, 821 Chemin des Patriotes, 6x4½, construction 1978, classe 32. Revenu annuel brut: \$15,240.00. Prix demandé, \$115,000.00. 467-8447 le soir.

BELOEIL, triplex en arrière du Mail Montanach, 6x4½ tous loués. Qui en profite? Micheline David, 651-8533, 467-1120, Montréal Trust courtier.

McMASTERVILLE, 7 logements brique, bon revenu, peu de dépenses, grand terrain, demande \$85,000.00, MLS, Pierre Jobin 467-2156, 467-8890 Imm. Select courtiers.

McMAsterville, bungalow avec [2] bachelors revenus \$655-mois sur terrain 70x100. Réjean Martel 467-2156, 464-3144 Imm. Select Courtiers.

TERRAINS A VENDRE

ST-HILAIRE - Boul. Montanach - Stoneridge. Terrain 16,132 p.c. Taxes basses. 464-5809.

ST-BASILE - Terrains à vendre, multifamilial, près de la 116, avec services et rue. Tél.: 467-0902 ou 464-3286 ou 467-1445.

TERRE nue à vendre à St-Jean-Baptiste, 12½ arpents, \$1,500 l'arpent, 467-2648.

BELOEIL: Terrain 75x110, près nouvelle école. 467-8145.

BOULEVARD LAURIER: Terrain commercial prêt à construire, dimensions au choix, financement disponible, avec location multifamilial avec services MLS. Pierre Jobin, 467-2156, 467-8890, Imm. Select courtiers.

BELOEIL, 7 grands terrains résidentiels, au cœur de Beloeil, à l'unité ou en bloc, MLS Faites offre. Pierre Jobin, 467-2156, 467-8890, Imm. Select courtiers.

ST-HILAIRE, 16632 pc. dans montagne, tous services, bien situé. 677-8043.

BELOEIL, près Richelieu, avec services, \$0.50 pi.c.a., 464-3776.

MAGOG, terrain boisé à vendre, 17,000 pi.ca., près du Lac Crystal, prix: \$2,700.00, 464-0898.

OTTERBURN, superbe terrain, tout boisé d'arbres adultes de 44,000 p.c., tous les services. Gilles Girard, 467-2156, 467-9439 Imm. Select courtiers.

ON DEMANDE

COMMIS aux pièces, avec expérience, s'adresser: Pièces d'auto Robitaille Inc., 57 Bernard-Pilon, Beloeil. 467-0544.

PEKINOIS: mâle, pour reproduction, 467-0522.

PERSONNE fiable pour tenir maison et garder 2 enfants. Nourrie, logée, salaires selon expérience. Rougemont: 469-2002.

DESIRE chalet luxueux ou maison avec foyer, piscine, 2 chambres à coucher. Palerast \$150.00-semaine. Du 23 juin à fin juillet, 467-7448.

CHERCHE piano, bonne condition 467-0075.

OPPORTUNITE, gains extraordinaires. A temps partiel. Pour personnes sérieuses et ambitieuses. 467-1694.

EMPLOYES DEMANDES

VOUS voulez travailler à temps partiel, comme représentant ou représentants, pour une compagnie renommée, appelez-moi 467-1923.

SANS RECYCLAGE scolaire! Femmes qui veulent travailler à temps partiel, de jour, vous recevez la formation nécessaire. Clinique d'information mardi après-midi à 13h30. Réservations: 467-0523.

HOMMES, femmes, temps plein ou partiel, travail à domicile, \$250.00-\$3

IMPOTS

IMPOTS de tous genres à prix raisonnable 467-6748.

DECLARATION d'impôt, tenue de livres, particuliers, commerçants, professionnels, vendeurs à commission. 467-6818.

DISPONIBLE pour rapports d'impôt. Prix très avantageux. Yves Lamoureux, 464-5773.

LA CLE DE L'IMPOT Eng., Service confidentiel à domicile. Prix de base (fixe): \$12.00 incluant le crédit de l'impôt pour enfant. Propriété à revenu: \$5.00 additionnel. Vendeur et commerce: \$35.00 653-3014.

TENUE de livres, rapports d'impôts, Fernande Dubois, 653-483.

ANTIQUITES

ANTIQUITES STE-MADELEINE, face à l'église Ste-Madeleine. 795-6201. Spécialités: meubles de plus de 100 ans, de styles québécois, français et anglais et autres, restaurés à l'état d'origine. Lampes à huile et plafonniers électriques. 4 étages chauffés. Ouvert: jeudi vendredi et samedi.

MEUBLES IMPORTES D'Europe, mobilier de chambre, table ronde, 1 gateleg, divan inspiré de Louis XV, vitrine insp. Louis XV, etc... Rendez-vous, 467-810.

TRES BEAU vaisseau vitré avec bahut découpé, \$1,000.00. Table bois 24x36, \$130.00. Tél.: 467-7026.

COURS

JOURS PRIVÉS de français, orthographe, conversation anglaise, comptabilité, sténographie, dactylographie. Cours commercial condensé par professeur compétent. Téléphone: 464-0416 à Beboeil.

ANIMAUX

DIPLOMEE du New York School of Dog Grooming, toutes spécialités, toilettes, pension de toutes races. Appelez 467-8424, St-Hilaire.

ENSION pour chevaux, petite curie familiale à Otterburn Park, jour: 341-3950 poste 14. Soir: 464-1955 demandez Luis Holden.

JOBERMAN, 4 mois, noir tan, pure race, bon prix, 464-0277.

ALAMUTH Coutou, 5 chiots enregistrés, vermifugés, santé garantie, très beau. Mère douce et affectueuse, 467-9842.

PETITS CHIOTS Collie à vendre, pure race, pas enregistrés, 990.00, 464-4194.

CHIOT de 3 mois à donner. Labrador mélé. 467-3931.

PETT CANICHE mâle miniature noir, 9 mois. Propre, atoué, enregistré demande \$75.00 subaine, après 5 hres. 864-8201.

BERGER ANGLAIS, à vendre, 9 mois, enregistré, pure race. Prix à discuter. 464-2431 le soir.

DIVERS

EINTRE, tapisier. Prendrait tentures, tapisserie, vinyle. 464-2182.

EMME DE MENAGE, léger nitritien ou mur, plafond, fenêtres, tapis vapeur. Pour maison privée ou bureau. 653-8822 84-1014.

CHETONS vieux or et diamants. 467-1782.

BOUPE-FROID (Mortales) vente et installation de portes, fenêtres, portes-patio, recouvrement, aluminium. Les Rénovations G. Poulin Eng. 846-1709.

POUR REPARATIONS, réparations, finition de tous genres, Françoise Guertin 584-3553 Estimation gratuite.

RAMASSONS meubles, articles ménagers. Pour aider aux quartiers défavorisés. 849-0108 - 733-3926.

ENCAN. Pour le maximum, retirez dès maintenant les services des encanteurs CUSSON & CUSSON. 514-583-6591.

MAINTIENANCE CLAUDE ENRG., Entretien général, industriel, commercial, résidentiel. Lavage vitres, murs, plafonds. Peintures, décapage, cirage et polissage planchers. Estimation gratuite. 467-8313 jour ou 467-2247 soir.

HOMME de maintenance, réparation peinture, rénovation, démolition etc. composez 467-0367 Mr. Barbier.

CHARPENTIER-menuisier, réparations, rénovations, finition. Estimé gratuit. 678-0728.

REBOURRAGE, spécialité: chaises de cuisine. Estimation gratuite, jour et soir. Garantie sur travail. 653-6829 Service livraison 1 semaine.

COLLECTE meubles, domestiques products. Helped at disadvantage district. 849-0108 - 733-3926.

LA MAINTIENANCE, murs, plafonds, fenêtres, tapis vapeur, résidentiel et commercial 653-8622 464-1014.

MENUISIER prendrait finition et réparations, etc. 584-3297.

ORGUE: 2 claviers, 13 pédales, rythme automatique, \$25.00 mois. Tél: 384-8226.

20 PIANOS à vendre, \$95.00 chacun. Tél: 382-6698.

PIANO: \$25.00 mois. Tél: 382-6691.

JE NETTOIE avec équipement commercial, à la vapeur, les tapis et divans pour prix modique. 467-4617.

SAVIEZ-VOUS qu'il vous est possible d'économiser 10% - 20% - 30% et même plus pour votre entretien ménager? Renseignements: [Sans aucune obligation de votre part]: DDMC Enr. 653-1155.

FOYER EN BRIQUE, muret pour poêle Franklin, joli barbecue. Nous pouvons vous aider pour le choix du modèle. Aussi réparations générales. Estimation gratuite. 464-3424.

MENUISIER prendrait réparations à réparations de tout genre, intérieur et extérieur. A l'heure ou au contrat. Spécialité finition de sous-sol. Estimation gratuite. 464-5237 ou 584-3553, demander Serge Boisvert.

FOYERS en pierre ou briques murets pour poêles Franklin, barbecues extérieurs. Je vous aide à choisir et à acheter le matériel et je construis le modèle de votre choix. Economisez! Estimation gratuite. Après 6 hres, 653-3974.

PEINTURE intérieure et extérieure, tapisserie, restauration, dommages d'eau et de feu. 653-3816.

DIVERS A VENDRE

BOUILLONNE Volcano 25 litres, basse pression. 467-7215.

MACHINE comptable N.C.R., 33 colonnes, reconditionnée à neuf. 467-3205.

PATINS fillette, 12. Aspirateurs usagés, balais à tapis, polisseuses, laveuses à plancher et tapis. 467-9664.

FENDEUSE à bois. Aussi tracteur Case Diesel 430 467-5421.

MEUBLES, articles de maison et entretien de terrain, cause maison vendue. 584-2792.

TABLE de salle à dîner, pin massif, non fini. 34x93. \$200.00 467-9661.

MEUBLES de chalet et ensemble 4 bureaux pour enfants en merisier. 584-2013 après 8h00 p.m.

PERCHES de cadre de gros-seurs vertes pour clôture votre terrain, enclos, etc. 514-348-6623 St-Jean d'Iberville.

PYJAMAS bébé, chandails avec capuchon, salopette jeans, 2 ensembles d'été, habit d'hiver. Grandeur 12 et 18 mois. 467-9986.

PERCOLATEUR électrique G.E. 9 tasses. Bouilloire électrique. Comme neuf. 467-8988.

ENSEMBLE de salle à manger, de style canadien: table ronde s'agrandissant, 6 chaises et vaisselier. Ensemble de salon style colonial: Divan, 2 fauteuils bergants et tabouret. Bassinette de style colonial. Tentures pour maison complète. Prix à discuter. Cause de vente: transfert. 464-0443.

AMPLIFICATEUR de guitare, Simmawatts, \$300.00, 467-4588.

UNITES d'air climatisé. Mobilier de chambre à coucher. Lampes Tiffany. Table de pique-nique, etc... 464-6219.

3 FRIGIDAIRES verticaux Coca-Cola, 4 ans usure, 48 pi.c.u., bonne donction, \$1,800.00. 467-1168.

T.V. COULEUR portative, 19", Philco, 2 ans d'usure, \$250.00. Après 6h.00, 464-0890.

POELE, réfrigérateur à vendre. Appelez après 6h.00 467-3138.

4 MAGS Allège magnétum 15x8, 4 T-A Radial GR80-15, presque neufs. \$350.00 Roger: 467-4545.

TAPIS Shag 36v.c., couleur or, comme neuf, très bonne qualité, usure 1/2 an, vendrait \$6.00 la verge. Appelez 464-3909 après 5h.00.

BASSINETTE d'enfant, matelas neuf, bureau 4 tiroirs avec penderie, draps, patafis, rideaux, etc. \$80.00 le tout. 467-8515.

4 AUVENTS en fibre de verre, balcon et chaises, le tout: \$50.00. 3 rampes de fer forgé 15', 10' et 8', le tout: \$100. Porte intérieure et extérieure de toutes sortes. prix subaine, 2 chaises Thermos grandeur 6x8, \$50.00 chacune. 3 caillots électriques 84", 72", 48". Prix subaine S'adresser à 200 rue de l'Anse, St-Marc-sur-Richelieu. 464-4828.

A VENDRE: ens. Stroll-O-Chair [carrosse-couchette-chaise haute], très propre. \$225.00 Tél.: 467-6008 après 5h.

CAROSSE Gendron, très propre, transformable en lit d'auto. 467-1650.

CARPETTE "Kraus" française, couleur or, 9x12, 467-1384.

TAPIS 9x13, pure laine, style moderne, lazy-boy en cuir, bonne condition, 464-2891.

PORTE de garage usagée à vendre, avec track, grandeur 7'2"x8'4", 467-2936.

ENSEMBLE de tonte pour chien, avec panier. Bicycle 10 vitesses, 467-7218.

LITS superposés, 39 pouces, en érable, 467-3645.

VETEMENTS d'homme, grandeur médium, pantalons, chemises, vestons, complets 3 morceaux. Cause décès. Linge d'enfant: 3-4-5 ans. Jouets, etc. Laveuse-sècheuse Inglis, \$350.00, 467-3210.

2 AQUARIUMS de 5 et 10 gallons. Toutes équipées avec table. 75 Guppys mâles et femelles. \$200.00, 467-8463.

CHALOUPÉ 12 pieds, fibre de verre, avec moteur Evinrude 3c.v. \$300.00, 467-8463.

ORGUE Lowrey, 2 claviers, 13 pédales, toute équipée. 653-6429.

TABLE DE POOL 4x8, avec ardoise. Valeur de \$1,500.00 pour \$900.00, 467-2280.

CAUSE DEMENAGEMENTI Sofa-lit en corduroy brun \$200.00. Fauteuil vert \$60.00, chaise bergante en érable \$45.00, aussi 2 lampes. Tentures vertes et plusieurs poées à corde. 467-9988.

CONGELATEUR 13 pieds cubes, piscine Muskis 30x15 avec litre, deck, couvre-placine et accessoires, tole de 3 ans garantie 15 ans. Projecteur Argus 500, pour 36mm., avec plusieurs magazines. 2 pneus 175-13, Collection de 24 volumes [The Family Creative Work Shop], manteau de mou-ton Perso noir. Tél.: 467-3388.

Téléviseur Electrohome noir-blanc, 20 pc., avec support. 3 ans. \$75.00, 653-3847.

MOTEUR hors-bord, 75 forces Johnson, bonne condition. \$300.00, 467-9927.

MOTOCYCLETES

MOTOS usagées à vendre. Réparons toutes marques. Alions chercher gratuitement. Senco: 467-8200.

YAMAHA 125, 1976, parfaite condition, comme neuf. 467-2221.

YAMAHA 750, 1974, moteur à pneus neufs. 17,000. très propre. Doctier, porte-bagages, \$1,200.00. 467-7920.

SUZUKI 90cc, trail-route, 5,000 milles, moteur, électricité, pneus neufs. \$250.00, 467-7920.

CYCLOMOTEUR Solex, modèle 3800, bonne condition. \$150.00 soir 464-3174.

YAMAHAS à partir de \$625.00, garanti 1 an. Wind Sammer \$175.00, Crash bar \$10.00, Senco. 467-8200.

YAMAHA 90 cc, très propre, peinture neuve, 5,000 milles, \$250.00, 464-2392.

KAWA 250, S-1, '75, tricyclindre, deux temps de route, 8,200 milles, dossier, porte-bagages, fini rapide, \$500.00 Roger: 467-4545.

CAN AM TNT 125 cc à vendre, très propre, mécanique A-1, prix à discuter. Demandez Yves entre 5h.00 et 9h.00, 467-7398.

BATEAUX

BATEAU Prince Craft Seville 16 pieds, moteur in board-out board 90 h.p. (100 heures de marche), toil vinyl, remorque comprise. 787-3101.

AUTOS A VENDRE

AUTOS, Pick-ups, Blazers 4x4, camionnettes. Usagés. Bon état. 653-3538.

DODGE Aspen, spécial édition, 1978. En excellente condition. Air climatisé, vitres électriques, radio AM / FM stéréo. 4 pneus neufs (Michelin). \$5,000.00 467-6787.

CAMARO 78, 21,000 milles, avec allurons, pneus TA. 467-2948.

GRANADA "Ghia" 1975, femme propriétaire, peinture neuve, pneus Michelin, en très bonne condition, \$3,750.00, 464-1062.

HORNET 76, très propre, avec 7 pneus Michelin, \$2,100.00, pour informations: 467-2725.

MERCURY MONARCH 75, h.l., 2 portes, toil vinyl, aut., 8 cylindres, air conditionné, sièges baquets, 44,000, très propre, bonne condition, \$2,500. 467-4102.

DART SPORT 73, V8, 318 p.c., automatique, servo-freins, servo-direction, \$450.00. 653-8887

DATSUN F10, 1977, très propre, peinture neuve, 5 vitesses, prix à discuter. Yves: 467-1187.

HONDA CIVIC 77, 4 vitesses, très propre, 4 mag, 4 Michelin. Yves 467-1187.

PLYMOUTH Station '74, Custom Suburban, 3 sièges, tout équipé, bonne mécanique, besoin peinture, \$650.00. 467-8171.

HONDA CIVIC 74, semi-automatique, très bonne condition, allés avant fibre de verre, peinture neuve, freins refaits, chauffe-moteur, radio AM-FM, \$1,500.00. 467-3717.

AUBAINE: Camion GMC 77, très bonne condition, une tonne, boîte compasse, power-steering, power-brake, M. 454. T. 4 vitesses, cause abandon des affaires. Tél.: après 7 hres, 653-0635.

JEEP Renegade 74, V8-304. Plusieurs extras, \$2,700.00. 467-1012.

TOYOTA Corona 72, manuel, bon état. Le soir 467-8407, le jour 464-5714.

CHEVROLET Impala 1975, très propre, mécanique A-1, toil vinyl, vert. Faut vente, \$500. OU MEILLEURE OFFRE. Appelez Roland 467-4669.

DODGE Dart 1969, transmission plancher, sièges baquets, \$250.00, après 5 hres. 467-0702.

PLYMOUTH Fury Grand Coupé 73, 8 cylindres, 360 p.c., 4 barils, bon état. Particulier. Inf.: 464-1669.

TOYOTA Célida 73, 467-8436 après 6 hres.

SUBERBAN 1976, 4 roues motrices, bonne condition, \$3,900.00. 467-0888.

DODGE 72, 6 cylindres, 2 portes, 78,000 milles, servo-freins-direction, peinture neuve. 467-8589.

HONDA Civic 77, manuelle, pneus Michelin, bon état. 584-2026.

ECONOLINE - 150 - Château 77, 19,000. Intérieur fini tapis, sunroof, pneus radial d'hiver et d'été. Cause de vente: départ. 584-3986.

TOYOTA Célida 74, 48,000 milles, Michelin, équipement additionnel, impeccable, prix discutables. 653-9855, particulier.

PONTIAC Aste 74, 26,000 milles. \$750.00, 467-1729.

CHEVY Van 71. Moteur 340. \$1,000.00. 464-4282.

LTD Station Wagon 1978, V-8, aut., s.f., s.d., radio AM, garantie 12 mois, 12,000 milles. Demandez Gaëtan Deslandes, 467-1341.

ZEPHYR 4 portes, 1978, 8 cylindres, aut., s.f., s.d., radio am-fm, garantie 12 mois, 12,000, demandez Jacques Brodeur, 467-1341.

PINTO Cruising Wagon 77, 4 cylindres, automatique, radio am-fm. Garantie 12 mois ou 12,000 milles. Demandez Paul Gervais, 467-1341.

AUTOS usagées, si vous voulez vendre votre voiture usagée. Yamaaka Auto vous propose de vous l'acheter immédiatement. Contacter Marcel Gaudreau, directeur des ventes Yamaaka Automobiles, 2000 boul. Casavani, St-Hyacinthe, 774-2000.

LTD 4 portes, 1975, équipé au complet, garantie 12 mois ou 12,000 milles. Demandez Normand Lafleur, 467-1341.

LINCOLN Continental 4 portes, 1977, équipée au complet, garantie 12 mois, ou 12,000 milles. Demandez Maurice Robitaille, 467-1341.

FORD Econoline 1975, si intéressé appelez 653-7407.

CAMION pick-up, Dodge 1975, 1-2 tonnes, 8 cylindres, standard, servo-freins, servo-direction, 51,000 milles. 653-9429.

CAMION Ford Econoline V8, automatique, \$4,000.00. Tél.: 467-1698 [particulier].

CAMION platte-forme, 1 1/2 tonne, 1969 JMC, 47,000 milles. Bonne condition. Mécanique A-1. Tél. 467-8114.

HONDA CIVIC 1978, hatch back, 5 vitesses. Pneus d'hiver, radio FM, cassette. Comme neuve. 17,000kl. \$4,500.00. 467-0140.

DODGE Dart 1969, transmission plancher, sièges baquets, \$250.00, après 5 hres. 467-0702.

PLYMOUTH Fury Grand Coupé 73, 8 cylindres, 360 p.c., 4 barils, bon état. Particulier. Inf.: 464-1669.

TOYOTA Célida 73, 467-8436 après 6 hres.

SUBERBAN 1976, 4 roues motrices, bonne condition, \$3,900.00. 467-0888.

DODGE 72, 6 cylindres, 2 portes, 78,000 milles, servo-freins-direction, peinture neuve. 467-8589.

HONDA Civic 77, manuelle, pneus Michelin, bon état. 584-2026.

ECONOLINE - 150 - Château 77, 19,000. Intérieur fini tapis, sunroof, pneus radial d'hiver et d'été. Cause de vente: départ. 584-3986.

TOYOTA Célida 74, 48,000 milles, Michelin, équipement additionnel, impeccable, prix discutables. 653-9855, particulier.

PONTIAC Aste 74, 26,000 milles. \$750.00, 467-1729.

CHEVY Van 71. Moteur 340. \$1,000.00. 464-4282.

LTD Station Wagon 1978, V-8, aut., s.f., s.d., radio AM, garantie 12 mois, 12,000 milles. Demandez Gaëtan Deslandes, 467-1341.

ZEPHYR 4 portes, 1978, 8 cylindres, aut., s.f., s.d., radio am-fm, garantie 12 mois, 12,000, demandez Jacques Brodeur, 467-1341.

PINTO Cruising Wagon 77, 4 cylindres, automatique, radio am-fm. Garantie 12 mois ou 12,000 milles. Demandez Paul Gervais, 467-1341.

MERCURY Marquis 77, équipement complet, air climatisé, 6 pneus Michelin, 21,000 milles. 584-2675.

DATSUN Stationwagon 1973, radio AM-FM, freins, pneus neufs, besoin d'une peinture, \$500.00, 467-6586.

FORD 1975, Ltd., 4 portes, 39,000 milles, bonne condition. 467-8462.

CHALET A VENDRE

CHALET d'été, terrain 80x120, St-Luc, Comté de St-Jean d'Iberville. \$5,000. 467-0572.

ROULOTTES A VENDRE

TENTE-ROULOTTE Apache 1974, toute fibre de verre, [aucune toile] couche sp. freins électriques, poêle, glacière, lavabo, fenêtres coulissantes. Comme neuve. Tél.: 464-3801.

ROULOTTE 13 pieds, fabrication domestique, équipée, \$600.00, 467-0189.

[Suite de la page 44]

Le recours collectif

Par conséquent, toute personne qui aura besoin d'une aide financière pour exercer un recours collectif pourra en faire la demande au moment où elle intentera l'action ou pendant le procès. Elle devra exposer les faits essentiels de sa cause ainsi que sa situation financière, indiquer le montant nécessaire et à quelles fins elle entend l'utiliser. Cette somme doit servir, notamment, à acquitter les honoraires de l'avocat et des experts qui travaillent pour le bénéficiaire de l'aide.

Pour obtenir des renseignements supplémentaires, lisez les

journaux, écoutez la radio et regardez la télévision. Vous apprendrez ainsi où et comment obtenir la documentation pertinente sur le recours collectif. Elle sera disponible, notamment, dans les bureaux régionaux de l'O.P.C., les Palais de justice.

Cette chronique vous a été présentée par votre journal en collaboration avec le bureau régional de l'Office de la protection du consommateur: Longueuil Edifice Port de mer 101, Place Charles-Lemoyne Suite 223 J4K 4Z1, tél.: 463-1888

Les Distributions J.M.D.

</

cartes d'affaires

automobile

Gulf Garage
HUBERT NORMAND INC.
Réparations Général Repairs
"Normand muffler"
Installation "Muffler" sans charge
624, boul. Laurier Beloeil
remorquage 3 camions avec radio
467-9351

**TRANSMISSION
AUTOMATIQUE
BELOEIL INC.**
188 Carpentier (angle Bernard Pilon) Beloeil tél: 464-0627
ESTIMATION GRATUITE
464-0627
584-3303—795-3333—467-7921
AVEC NOUS VOTRE TRANSMISSION AUTO-
MATIQUE AMERICAINE OU IMPORTEE SERA
GARANTIE A 100%.

Carosatek enr.
SPECIALISTE CARROSSERIE D'AUTO
Gregoire Champagne
467-1176
28 Boul. Richelieu - Beloeil
J3C-4N5 - P.Q.

construction

**PREFONTAINE
ALUMINIUM**
recouvrement et réparation
en aluminium
portes, fenêtres, persiennes
467-2159 BELOEIL

Plancherbec ENR
Installation Sablage
Finition à votre choix
Luc Beaupré, prop. 464-6502
143 Oxford, Otterburn Park, Qué. J3H 1E6

**CONSTRUCTION
GUY BEAULIEU INC.**
467-3765
1604 Ruisseau Nord
St-Mathieu de Beloeil J3G-4S5

MACONNERIE RICHELIEU ENR
Contracteur en maçonnerie
Rénovations de tous genres
SPECIALITE: Foyer blocs, pierres et briques
**Téléphonez 658-3388
RICHELIEU**

armoires de cuisine

**les armoires
selects engr.**
949 Bernard Pilon Beloeil **467-9913**

ARMOIRES DE CUISINE
RAMPE D'ESCALIER DE CHENE
PORTE & FENETRES
MARQUETTERIE, TAPIS, PRELART
SABLAGE DE PLANCHER
VENEZ VISITER NOTRE
SALLE DE MONTRE
ESTIMATION GRATUITE
467-9913

Tél. (514) 795-6376
**LES
ENTREPRISES
L D L INC**
15 St-Joseph
Ste-Madeleine
Québec
**FABRICANT
D'ARMOIRES
DE CUISINE**
Estimation gratuite

Spécialité
Armoires de cuisine
sur mesure
**EBENISTERIE
ROUVILLE
INC.**
464-4700
Estimé à domicile
sans frais.
975 Rang Sud,
St-Jean-Baptiste.

paysagistes

**TAILLAGE DE POMMIERS
EMONDAGE ET ABATTAGE
DES ARBRES**
le jour: le soir:
Appelez **861-6440 795-3506**
[FRAIS VIRES ACCEPTES]

LES ESPACES VERTS
Paysagistes Ste-Madeleine
Taille de pommiers et feuillus
Le soir: 584-2793
Patrice Robert

MICHEL ROBERT
Emondeur, coupeur d'arbres
467-1371

Tél.: 467-2318
**Papinière
Soleil**
Arbres Arbustes Conifères
Produits à notre pépinière
3260 Rg. Nord St-Jean-Baptiste
de Rouville, Qué.

Faites tailler vos pommiers
dès maintenant.
NORMAND HINSE
TECHNICIEN HORTICOLE.
584-3543

pavages

Tél. 254-2013 Free ESTIMATION Gratuite
Tél. 324-8895 - 256-3844 Tél. Bureau: 725-4834
**LES PAVAGES
IACONO & FRERES INC.**
ASPHALT PAVING CONTRACTOR
Specialty: Driveway and Parking
Spécialités: Entrée et Place de Stationnement
3163 BELANGER SUITE 10 MONTREAL

PAVAGE A. BRODEUR INC.
Asphalte et Terrassement
Transport Pierre terre, sable et Tourbe cultivée
Service de Bulldozer
795-3997 467-8441

remboursseurs

REMBOURRAGE RICHARD ENRG
ARTISAN
— Rembourrage général
— Estimation gratuite
417 Boul. Laurier
467-3582, résidence
Beloeil.

MARCEL LAFONTAINE REMBOURREUR
30 ans d'expérience
REMBOURRAGE DE TOUT STYLE
POLISSAGE ET RENOVATION DE MEUBLES
RECENTEL COMMERCIAL - INDUSTRIEL
CANNE - ROTIN et EBOIS D'ERE
Tél.: 677-5645

impôts

**IMPOT — INCOME TAX
H & R HARDING**
312 MGR. LAJOIE, BELOEIL
Service à domicile 467-3167 Home Service

**RAPPORTS
D'IMPOTS
Particuliers 9.00
Propriétaires 18.00**
Tenue de livres. Déduction à la source
Service à domicile
467-8888

FERNADE DUBOIS
Tenue de livres
Rapports d'Impôts
27, rue Corbeil
St-Basile **653-1483**

antiquaires

**SPECIALISTE
EN ANTIQUITES**
ACHAT VENTE **DECAPAGE
FINITION**
Aucun trempage, décapage artistique
entièrement fait à la main, finition
impermeable faite à la main ou au
fusil.
Reproduisons sur demande meubles
imitation antique

Surveillez l'ouverture
de notre commerce;
à Beloeil le 27 avril 1979

EN MONTRE CHEZ:
GASTON JALBERT ENR.
410 Laurier Ste-Madeleine
St-Hyacinthe 795-3848
Beloeil: 1-795-3848
OUVERT 7 JOURS PAR SEMAINE

encan

ENCANTEUR LICENCIÉ ATTENTION SPECIALE AUX JOBBERS MARCHANDISES AU PRIX DU GROS

Marché aux Rues Lévesque

545 boul. LAURIER MONT ST-HILAIRE ROUTE 116 (9)

BIJOUX 10K. 467-0404

ENCAN: MARDI 8 HEURES PM ACHETONS MEUBLES USAGES

NETTOYAGE DE TAPIS MEUBLES REMBOURRES

12 ANS D'EXPERIENCE

Estimation gratuite
résidentiel, industriel et Commercial
ouvrage garanti

G. COURCHESNE
467-3981

GOUTTIERES L.M. LANDRY

établie en 1950
Gouttière 5" sans joint. Aluminium supérieur. Alcan. 032"
Plusieurs couleurs.
Garantie: 20 ans matériel
10 ans main d'oeuvre.

Estimé gratuit
467-8733

372, rue Honoré Mercier, Beloeil

A prix spécial

POUR UNE RECEPTION PRECISE

Vente
Installation
d'antennes
estimation
gratuite
travail
garanti

Centre Electronique RICHARD

243 Boul. Laurier Beloeil
Tél: 467-0053 ou 467-1475

peinture

les peintres décorateurs mont st-hilaire

TIRAGE DE JOINTS PEINTURE & TAPISSERIE

marcel gagnon
467-1447



M & M. Maintenance

Service d'entretien commercial et résidentiel.

Décoration intérieure

Michel Poirier prés.
464-3566

HYDRO VAC ENR.
C.P. 44, BELOEIL QUE. J3G 4S8

NETTOYAGE A LA VAPEUR
REPARATION DE TAPIS ET MEUBLES
RESIDENTIEL
INDUSTRIEL
COMMERCIAL

REP.: REAL PEPIN
467-5349

J. BIENVENUE REFRIGERATION

Réparation de réfrigérateurs
Domestique - Commercial
Air climatisé

467-0600

Système d'alarme feu-vol

résidentiel - commercial

Pour estimé gratuit et travail garanti

Appelez-nous

Centre Electronique RICHARD

243 boul. Laurier, Beloeil
467-0053 - 467-1475

entretien

docteur tapis

Extraction à la vapeur tapis et meubles rembourrés

467-6171 467-4617
584-3367

Maintenant pour mieux vous servir
ENTRETIEN GENERAL ET SERVICE CONCIERGE COMPLET
Estimation gratuite

vente-service

RÉPARATION
LESSIVEUSE SECHEUSE POELE LAVE-VAISSELLE de toutes marques
PIECES et TRAVAIL GARANTIS.

C. Couture Service
467-1964

E J M FIBRE DE VERRE

Bain mural en fibre de verre. 2 sections.
Fabrication et réparation de fibre de verre.

140 BOUL. LAURIER ST-BASILE LE GRAND
J01 1S0
653-2641

A BAS PRIX APPELÉZ

Pierre Déménagements en tout temps. Bien-être accepté. Estimation gratuite.

937-9491

ATTENTION

Pour vos travaux de tuiles, céramiques, faites confiance à une maison responsable. 20 ans d'expérience. Spécialiste en ciment, pour vos planchers, patio, trottoirs, crépissage de solage.

Rosaire Chabot
BELOEIL TUILES CERAMIQUES

467-5720 464-0365

avis publics

ENCAN

à Richelieu, au 2560, 1ère rue Rang Bord de l'Eau, samedi midi, 7 avril.

Sera vendu, ménage de maison, antiquités, outils du hangar et du jardin. Quantité d'articles trop longs à énumérer.

Inf.: Roger Guertin, enc. lic., St-Hilaire
467-5188

N'oubliez pas que j'achète toutes sortes de ménage.

Ministère de la Justice
Commission de contrôle des permis d'alcool du Québec

AVIS NO: 79-03-28 VERCHERES

La (les) personne(s) ci après mentionné(s) a (ont) demandé (les) permis suivants:

Nom	Adresse	Catégorie
SIROIS, Yvon "LE COMPLEXE DE LOISIRS POINTE VALAINE LIMITEE"	92 Connaught, Otterburn Park	Autorisation d'exploiter le permis de bar avec danse et spectacle no 78-37546 déjà existant en dehors de la pièce conformément à l'article 75 de la loi.

AFIN D'ÊTRE VALIDE, TOUTE OBJECTION À CETTE (CES) DEMANDE(S) DOIT ÊTRE FAITE PAR ÉCRIT, DÉMENT MOTIVÉ ET ASSÉSIGNÉE DANS LES 15 JOURS DU PRÉSENT AVIS AU:

SECRÉTAIRE GÉNÉRAL
1, rue Notre-Dame est, bureau 9.200, Montréal, Québec H2Y 1B6

AVIS

VILLE DE BELOEIL

SERVICE DES TRAVAUX PUBLICS

Émondage des arbres, haies, arbustes

A TOUS LES CITOYENS DE BELOEIL:

Veillez prendre note que la cueillette des branches, suite à l'émondage d'arbres, haies, arbustes, sera faite, sur appel téléphonique, le mardi matin de chaque semaine, du 17 avril au 13 novembre 1979 inclusivement.

Nous comptons sur votre collaboration pour que les branches soient déposées proprement en bordure de la rue.

SERVICE DES TRAVAUX PUBLICS
467-2835



VILLE DE BELOEIL
DEMANDE DE SOUMISSION

POUR L'ENLEVEMENT DES REBUTS

Des soumissions dans des enveloppes scellées, portant l'inscription "SOUMISSION POUR L'ENLEVEMENT, LE TRANSPORT ET LA DESTRUCTION DES REBUTS POUR LES BATIMENTS RESIDENTIELS" et adressées au soussigné, seront reçues jusqu'au 17 avril 1979 à 10h.00.

Ne seront considérées que les soumissions préparées sur les formules de la Ville de Beloeil. On obtiendra ces formules de même que les cahiers des charges et autres documents nécessaires à la préparation des soumissions, moyennant un montant de vingt-cinq (\$25.00) dollars, payé comptant ou par chèque visé en s'adressant au bureau du greffier, 777 Sir Wilfrid Laurier, Ville de Beloeil, à compter du 4 avril 1979.

Chaque soumission devra être accompagnée d'un chèque visé tiré sur une banque canadienne à charte ou d'une Caisse populaire et payable à la Ville de Beloeil pour un montant au moins égal à 10% du prix annuel de base de la soumission.

La présente demande de soumission sera pour un contrat d'une durée de trente-deux (32) mois.

La Ville de Beloeil ne s'engage à accepter ni la plus basse ni aucune des soumissions reçues sans encourir aucune obligation ni aucuns frais d'aucune sorte envers le ou les soumissionnaires.

PAUL-R. CHOQUETTE, o.m.a.
Greffier de la Ville
777 Sir Wilfrid Laurier,
Beloeil, Qué. J3G 4S9



PROVINCE DE QUEBEC
VILLE DE BELOEIL

AUX PROPRIETAIRES INSCRITS AU RÔLE D'ÉVALUATION EN VIGUEUR DANS CETTE VILLE À L'ÉGARD DES IMMEUBLES IMPOSABLES À LA DATE DE LA PRÉSENTE PUBLICATION.

AVIS PUBLIC

EST donné par le soussigné, GREFFIER de cette Ville, que lors d'une séance ordinaire, tenue le 27 mars 1979, le conseil de cette Ville a adopté le règlement suivant: -

REGLEMENT NO. 876-79: - Pour décréter la vente à l'Hydro-Québec de l'ensemble du réseau de distribution d'énergie électrique.

TOUS les propriétaires d'immeubles imposables inscrits au rôle d'évaluation en vigueur qui sont, à la date de la présente publication, majeurs et citoyens canadiens s'il s'agit de personnes physiques, ou qui auront satisfait, dans le délai prescrit aux exigences du paragraphe 3 de l'article 399 de la Loi des Cités et Villes, s'il s'agit de corporations, sociétés commerciales ou associations, sont convoqués à voter sur ledit règlement.

Les votes seront reçus le SAMEDI, 28 AVRIL 1979, de neuf heures à dix-neuf heures au:

CENTRE CULTUREL, 600 rue Richelieu, Beloeil.

Le dépouillement du scrutin et l'annonce des résultats se feront conformément à la Loi. J'ai nommé Mlle Monique Barrett, assistante-greffier, domiciliée au numéro 358 Des Tilleuls, Beloeil, comme secrétaire du scrutin.

DONNE à Beloeil, ce 30 mars 1979.

PAUL-R. CHOQUETTE, o.m.a.,
Greffier.



La Ville de Beloeil

Casier postal 210, Beloeil, Qué.

Téléphone: 467-2835

AVIS PUBLIC

AVIS PUBLIC est par les présentes donné par le soussigné, greffier de la ville de Beloeil, que les immeubles ci-après décrits seront vendus à l'enchère publique en la salle des délibérations du conseil de la ville de Beloeil, située au 777 rue Laurier à Beloeil, le

MERCREDI, deuxième jour de mai 1979, à dix heures, pour satisfaire au paiement des taxes municipales, avec les intérêts et les frais, plus les frais encourus subséquentement à moins que lesdites taxes, les intérêts et les frais ne soient payés avant la vente.

No. Rôle	Cadastre de la paroisse St-Mathieu de Beloeil	Propriétaire	5-014-020-000-2 41 - P. 228	S. & R. Enterprises Ltd.
----------	---	--------------	-----------------------------	--------------------------

2-003-011-000-9	33-35	P.L. Gélinas		
	33-P. 36			

Un emplacement connu et désigné comme étant une partie du lot 36 de la subdivision du lot originaire numéro 33, de forme irrégulière, mesurant 90' dans sa ligne nord-ouest; 104.8' dans sa ligne nord-est; 89.9' dans sa ligne sud-est; 100' dans sa ligne sud-ouest; contenant en superficie, 9200 pieds carrés, mesure anglaise; et borné comme suit: Au nord-ouest, par le lot numéro 33-35; au nord-est, par une partie de chacun des lots numéros 34-8 et 34-3; au sud-est, par le résidu sud-est dudit lot numéro 33-36; et au sud-ouest, par une partie du lot originaire numéro 33.

3-006-014-000-8	38-P. 107	Armand Pratte		
-----------------	-----------	---------------	--	--

Un terrain connu et désigné comme étant une partie du lot 107 de la subdivision du lot originaire numéro 38, de forme triangulaire, mesurant environ 10' dans sa ligne nord-sud; environ 100' dans sa ligne sud-est; contenant en superficie environ 500 pieds carrés, mesure anglaise; et borné comme suit: - Au nord-sud, par le lot no. 38-109; Au nord-est, par partie du lot 38-107; au sud-est, par le lot no. 38-108.

3-018-013-000-4	38-P. 235	Jean-Guy St-Jean		
-----------------	-----------	------------------	--	--

Un emplacement connu et désigné comme étant la partie sud-est de la subdivision numéro 235 du lot originaire numéro 38, mesurant 46' de largeur par 93' de profondeur, contenant en superficie, 4278 pieds carrés; bornée au nord-est par la rue DeLévis; au sud-est, par partie du même lot; au sud-ouest, par le lot 38-230; et au nord-ouest par partie du lot 38-235.

3-018-014-000-3	38-P. 234	Jean-Guy St-Jean		
	38-P. 235			

Un emplacement composé de: a) la partie nord-ouest de la subdivision numéro 235 du lot originaire numéro 38, mesurant 19' de largeur par 93' de profondeur, bornée au nord-est, par la rue De Lévis; au sud-est, par le résidu du même lot; en profondeur par le lot 38-230 et du côté nord-ouest par partie du lot 38-234 ci-après décrite, contenant en superficie 1767 pieds carrés; b) la partie sud-est de la subdivision numéro 234 du lot originaire numéro 38, mesurant 27' de largeur par 93' de profondeur; contenant en superficie 2511 pieds carrés; bornée au nord-est par la rue De Lévis; au sud-est par partie du lot 38-235 ci-dessus décrite; en profondeur, par le lot 38-231 et au nord-ouest, par le résidu du lot 38-234

Un terrain de forme triangulaire connu et désigné comme étant une partie de la subdivision numéro 228 du lot originaire numéro 41, mesurant dans la ligne nord-sud 75.66'; dans la ligne nord-est, 106.06' et dans sa ligne sud-ouest environ 86' plus ou moins, contenant en superficie environ 3,187 pieds carrés, plus ou moins et borné comme suit: à l'ouest par le lot P.41-228; au nord-est, par une partie du lot terre P. 43 et par une partie du lot 43-168; et au sud, par le lot 41-226 cadastré rue Pigeon; le tout, mesures anglaises plus ou moins.

6-016-003-000-7	120-82	Réal Chapman		
6-021-020-000-6	122-113	Les Habitations L.P.B. Inc.		
6-021-021-000-5	122-114	" "		
6-021-022-000-4	122-115	" "		
6-021-023-000-3	122-116	" "		
6-021-025-000-1	122-124	" "		
6-021-026-000-0	122-123	" "		
7-037-017-000-6	124-381	" "		
7-037-040-000-7	124-347	" "		
7-014-012-000-0	130-69	Gilles Labelle		
7-019-001-000-2	127-135	Frank Silvestri et Harold V. Bordonaro		
7-019-002-000-1	127-136	" "		
7-019-003-000-0	127-137	" "		
7-019-004-000-9	127-138	" "		
7-019-005-000-8	127-139	" "		
7-044-064-000-4	127-169	" "		
7-044-065-000-3	127-168	" "		
7-044-066-000-2	127-167	" "		
7-044-067-000-1	127-166	" "		
7-044-068-000-0	127-165	" "		
7-044-069-000-9	127-164	" "		
7-044-070-000-6	127-163	" "		
7-046-001-000-5	127-141	" "		
7-046-002-000-4	127-142	" "		
7-046-003-000-3	127-143	" "		
7-046-004-000-2	127-144	" "		
7-046-005-000-1	127-145	" "		
7-046-006-000-0	127-146	" "		
7-046-007-000-9	127-147	" "		
7-061-001-000-4	138-1-2	Raymond Caron		
7-061-006-000-9	138-16	Jan W. Meijer		

PRENEZ AVIS que dans le cas où les immeubles ci-dessus énumérés contiennent des bâtisses ou dépendances, la vente de ces immeubles sera faite avec l'ensemble des bâtisses et dépendances dessus construites, et tel que le tout se trouve actuellement avec les servitudes actives et passives, apparentes ou occultes attachées auxdits immeubles.

L'acquéreur devra payer comptant ou par chèque certifié immédiatement après la vente.

Tous les immeubles vendus sont sujets au droit de retrait d'un an.

DONNE à Beloeil, le 23 mars 1979.
PAUL-R. CHOQUETTE, o.m.a.,
Greffier.

offres d'emplois

ENGAN

Encan, dimanche le 8 avril 79, à 1h30 pour Monsieur Maurice Halde au 775 Chemin des Patriotes, St-Mathias.

Sera vendu:
1 yacht avec moteur Mercury 65 forces, environ 40 heures de marche.
ameublement de 5 appartements comprenant:

1 poêle 30 pouces, réfrigérateur, 3 mobiliers de chambre, mobilier de salon, bureaux, t.v., lampes, cadres, chaise berçante, 2 mobiliers de cuisine, vaisselle, chaudrons, appareils électriques, tondeuse, brouette, échelle extensible, outils.

et beaucoup d'autres articles trop long à énumérer.

Cantine sur les lieux.

Pour informations: Roland Lavigne, enc. lic., boul. Laurier, Douville, St-Hyacinthe, Tél.: 773-4068.



VILLE DE
MONT
ST-HILAIRE

OFFRE D'EMPLOI SECRETAIRE AU SERVICE DES LOISIRS

La ville de Mont Saint-Hilaire est à la recherche d'une personne pour remplir la fonction de secrétaire au Service des Loisirs.

RESPONSABILITE:

Secrétaire au Directeur du Service et du personnel en loisirs.

QUALIFICATIONS:

- Avoir complété des études secondaires;
- Posséder des qualités personnelles appropriées.

TRAITEMENT:

Le salaire sera établi selon les qualifications et l'expérience de la candidate.

INSCRIPTION:

Les personnes intéressées devront faire parvenir leur curriculum vitae avant le 20 avril 1979 à:

Claude Lebel
Directeur des Loisirs
Ville de Mont Saint-Hilaire
100, rue Centre Civique,
Mont Saint-Hilaire, J3H 3M8
Concours 1979-04.



CONTRACTEUR POUR LE CONTROLE DES ANIMAUX DOMESTIQUES

La ville de Sainte-Julie requiert les services d'un contracteur pour le contrôle des animaux domestiques ainsi que de la vente des licences. Toute information pertinente peut être obtenue au bureau du greffier entre 8:30 heures et 16:30 heures.

Les offres de service seront reçues jusqu'au 17 avril 1979 à 15:00 heures et devront être adressées comme suit:

Madame Denise Blain, greffier
Hôtel de Ville
93, boul. des Hauts-Bois, C.P. 60
Ville de Sainte-Julie, Qué., J0L 2C0

La Ville ne s'engage à accepter ni la plus basse ni aucune des soumissions reçues.

DONNE A VILLE DE SAINTE-JULIE, le
3 avril 1979.
Denise Blain
Greffier



LA COMMISSION SCOLAIRE DE L'ARGILE BLEUE
996, BOUL. LAURIER, MONT SAINT-HILAIRE, QUE. J3H 4R5

AVIS PUBLIC

Avis public est par les présentes donné par le soussigné, directeur général de la Commission scolaire de l'Argile Bleue, que la liste électorale des personnes ayant la qualité d'électeurs dans chacun des quartiers numé-

- ros:
- 2- du secteur de Beloeil;
- 5- du secteur de Beloeil;
- 6- du secteur de Beloeil;
- 12- du secteur de Mont Saint-Hilaire;
- 17- du secteur de Saint-Antoine;

dans les limites du territoire sous la juridiction de la Commission scolaire de l'Argile Bleue, est déposée depuis le 1er jour du mois d'avril 1979, au siège social de cette Commission, au numéro civique 480, boul. Laurier, Mont Saint-Hilaire, où elle pourra être examinée pendant quinze (15) jours à compter de la publication du présent avis.

Des copies de cette même liste sont déposées aux endroits suivants:

- Quartier no 2 - portail de l'église Ste-Maria-Goretti;
- Quartier no 5 - portails des églises Ste-Maria-Goretti et St-Mathieu;
- Quartier no 6 - portails des églises Ste-Maria-Goretti et St-Mathieu;
- Quartier no 12 - portail de l'église de Saint-Hilaire;
- Quartier no 17 - portail de l'église de Saint-Antoine.

Quiconque croit que son nom a été omis ou inscrit sans droit sur la liste, peut déposer à ce sujet une demande écrite en inscription ou en radiation au bureau du soussigné (480, boul. Laurier, Mont Saint-Hilaire), dans le délai ci-dessus mentionné de quinze (15) jours.

Donné à Mont Saint-Hilaire, ce 29e jour de mars 1979.

Robert Chartier,
directeur général.



À L'ENSEIGNE
DE LA
RÉUSSITE

le Permanent

SEANCE D'INFORMATION CARRIERE EN IMMOBILIER

PRENEZ PART AU MONDE PASSIONNANT DE L'IMMOBILIER ASSISTEZ AU FORUM PRESENTE PAR LE PERMANENT SANS FRAIS NI OBLIGATION.

lundi, 9 avril 1979 à 19h00

CLUB NAUTIQUE

700 boul. Richelieu, Beloeil

Venez rencontrer notre Directeur des Ventes M. Pierre Savard et découvrez les excellentes opportunités qui se présentent à vous dans le domaine immobilier.

EN VOICI QUELQUES-UNES:

- 1- Carrière comprenant de multiples possibilités
- 2- Excellentes chances d'avancement.
- 3- Sentiment d'indépendance et de liberté
- 4- Pas de concurrence au niveau des gérants: ils sont là pour vous aider
- 5- système de références à travers le Canada
- 6- Formation donnée par des instructeurs qualifiés.
- 7- Service de mise en marché Optimum - Vidéo.

INTERESSANT ?

Alors téléphonez dès maintenant au 464-3401 et faites une réservation pour assister à un de ces forums. Toutes demandes et présences seront tenues confidentielles. Si vous désirez une entrevue privée, notre directeur des ventes se fera un plaisir de vous rencontrer.

LE PERMANENT depuis 1855 courtiers

offres d'emplois

FAMILEX REGINE DE FRANCE

Vous avez besoin d'un revenu supplémentaire?
Nous avons besoin de vous, pour offrir nos produits.

Informations tél.: 467-0585

Concorde Automobiles Ltée
est à la recherche d'une
personne d'expérience
pour travail au département
des pièces.

Salaire selon expérience. Bonne condition de travail. Si intéressé faire parvenir curriculum vitae.

CONCORDE AUTOMOBILES LTEE

A-S.J. CARON

100 De La concorde, St-Hyacinthe, Qué.

AVON

Besoin d'argent pour mettre le cap sur le Sud? Vendez les produits Avon pour vous offrir des vacances de rêve. Horaire variable. Pour de plus amples renseignements, composez:

677-1651 ou 584-3833

CONCESSIONNAIRE FORD

à la recherche d'un mécanicien de première classe dans le camion lourd.

Endroit: St-Hyacinthe

Le Centre du Camion Ford de St-Hyacinthe 467-1341

demandez Monsieur Yvan L'Heureux

Le Club de Golf de la Vallée du Richelieu,

est à la recherche de:

Cuisiniers,

cuisinières,

serveurs,

serveuses

et laveurs de vaisselle.

Pour rendez-vous téléphonez:

649-1511

IMMEUBLES REALTIES

Plante & Charbonneau

CONSTRUCTEURS
COURTIERS

BUILDERS
BROKERS

MEMBRES DE LA CHAMBRE D'IMMEUBLE
DE MONTREAL

MEMBERS OF THE MONTREAL
REAL ESTATE BOARD

**Une carrière en immeuble
vous attend au Montréal Trust**

si vous êtes sérieux et exigeant.

Car nous le sommes aussi.

Un agent d'immeuble n'a pas toujours la tâche facile.

Car pour réussir dans ce métier intéressant, il faut sans cesse renouveler ses efforts, accepter de travailler d'arrache-pied et souvent à des heures indues, avoir un grand désir d'apprendre ou d'approfondir ses connaissances en immeuble (nous donnons aux candidats une formation complétée). Il faut de plus être sérieux réaliste, intègre, avoir le sens des responsabilités, posséder beaucoup d'entregent, aimer le contact avec le public. En un mot, il faut être très exigeant pour soi-même. C'est du moins ce que nous exigeons de nos agents d'immeuble. En revanche, nous leurs offrons de nombreux avantages:

- commission élevée (Jusqu'à 75%)
- régime de retraite, assurance-accident, etc.
- service d'hypothèques (1ère et 2ième)
- références de nos 15 bureaux du Québec
- référence de tous nos bureaux du Canada

De plus, nos agents pourront suivre le fameux cours de vente professionnelle spécialement conçu pour le Montréal Trust par Xerox Learning Systems.

Si vous avez les deux pieds sur terre et si cette offre vous intéresse, vous pourrez obtenir une entrevue confidentielle en appelant

**Bernard Savard
467-1120**

Succursale Beloeil

Montréal Trust



OUVERT LE SOIR, FIN DE SEMAINE ET JOURS FERIES

**555 OZIAS LEDUC
OTTERBURN PARK 467-1990**

TOUT SOUS UN MEME TOIT

La vente ou l'achat d'une propriété
ou construction d'une nouvelle
résidence



MONT ST-HILAIRE: NOUVEAU - Style Suisse, 8 grandes pièces, 2 salles de bains, 6 entrées, 3 galeries, 3 foyers, grand terrain boisé de 24,300 p.c., piscine chauffée, beaucoup d'extres. Appelez Ginette Olivier, 467-1990 ou W. Whelan, 464-0282.



OTTERBURN PARK- SECTEUR BOISE - près de tout, bungalow 6 pièces, 2 salles de bains, foyer brique mural, chauffage central électrique, terrain de 9,500 p.c. Faites vite, appelez Ginette Olivier, 467-1990, 467-1893.

OTTERBURN PARK — TERRAINS DE CHOIX - venez choisir maintenant, construisez plus tard. Prix et grandeurs variés. Faites vite avant la hausse des prix. Appelez Ginette Olivier, 467-1990 ou W. Whelan 464-0282.

OTTERBURN PARK NOUVELLE CONSTRUCTION - maisons modèles ouvertes fins de semaine de 1:30 pm à 5:00 pm. Semaine sur rendez-vous. Appelez 467-1990.

Nous sommes à la recherche de:
Serveuses, Livreurs avec auto
pour fin de semaine.

Vous présentez au:
949-A, Bernard Pilon, Beloeil.

COMMERCE A VOTRE PORTEE!

Almeriez-vous être propriétaires de votre propre commerce?
Pas besoin de bureau pour commencer, commencez à la maison à temps partiel.
Parfait pour les équipes époux-épouses.
Appelez 464-3106 entre 5-7 heures.
Aucune obligation. Aucuns renseignements par téléphone. Prenons le café ensemble et discutons-en.

STANLEY

A temps partiel 5 jours par semaine,
deux heures chaque jour. \$150.00
Comme démonstrateurs ou démonstratrices.
Pour rendez-vous. Mme Lalonde
467-4687



Caissière à temps partiel

20 ans et plus

S'adresser à M.G. Arès
500 boul. Laurier
Beloeil
464-1400



Aide-gérant de service

pour fins de semaine
25 ans et plus

S'adresser à M.G. Arès
500 boul. Laurier
Beloeil
464-1400



VILLE DE
MONT
ST-HILAIRE

**AVIS PUBLIC
OFFRE D'EMPLOI
SECRETARE DEMADEE**

La Ville de Mont-Saint-Hilaire est à la recherche de personnes qui ont déjà travaillé dans le domaine du secrétariat et qui voudraient remplacer occasionnellement des secrétaires au service de la Ville de Mont-Saint-Hilaire.

Si vous êtes intéressée à ce genre d'emploi occasionnel, veuillez vous adresser à l'Hôtel de Ville de Mont-Saint-Hilaire, 100 rue Centre Civique, 467-2854 pour remplir une formule d'application

Laurent Olivier
gérant-greffier

le Permanent

FIGURE CANADA PERMANENT TRUST

A vendre

OPTIMUM-VIDÉO

À L'ENSEIGNE DE LA RÉUSSITE

POUR DE PLUS AMPLES INFORMATIONS 464-3401

524 BOUL. LAURIER BELOEIL CENTRE D'ACHATS MONTENACH

le Permanent



1 - PREMIERE MAISON? Pour seulement \$32,900.00. Nous vous offrons ce joli cottage semi-détaché de 6 pièces, avec \$1,500.00 comptant. Susan [Hardie] Gagné 467-7947.



2 - 4 ETOILES ****, cette propriété a tout confort, garage, piscine creusée, terrain clôturé. Diane Borduas.



3 - ST-HILAIRE: Faites une offre, propriétaires doivent absolument vendre, 4 chambres, garage, salle familiale avec foyer. Monique L'Heureux, 467-7358.



4 - ST-HILAIRE: Bungalow luxueux, 8 pièces, 4 c.c., salle de jeux, chauffage électrique, garage double. A.J. Prévost.



BELOEIL: Très beau split-level, situé sur un terrain de 75x123, foyer dans la salle de séjour, salle à diner, grande salle de bains, sortie extérieure au sous-sol. Paul Laroche



6 - ST-DENIS: Bungalow, parfaite condition, base pour foyer, tapis, terrain 11,000 p.c. Berthier Leblanc, 464-8888.

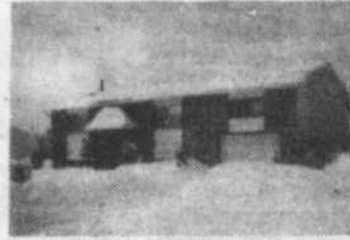

7 - BELOEIL: Magnifique bungalow, 7 pièces, intérieur impeccable, fonctionnel, garage, terrain paysagé. Claude Lussier, 464-3292.



8 - 6 GRANDES PIECES, OTTERBURN: 3 c.c., site de choix, terrain 11,448' c., maison de construction supérieure. A.J. Prévost.

9 - MAISON DE VILLE A LA CAMPAGNE: Sur le bord du Richelieu, construite en 1973, décoration superbe, chauffage électrique, taxes très basses. Susan [Hardie] Gagné 467-7947.

11 - A 45 MINUTES DE MONTREAL: Site intéressant pour amateur de la nature, pommiers (35), étang, boisé 20 arpents, maison pièce-pièce (150 ans), restaurée avec recherche d'authenticité, 7 pièces, grande salle de séjour avec foyer, ouverte sur salle à diner, grange. Camille Vézina.

13 - PRIX REDUIT \$27,500.00 à ST-HILAIRE, cottage de 7 pièces, 4 c.c., salle à manger, véranda, patio, garage, à voir. Paul Laroche.

15 - ST-HILAIRE: Semi-détaché, très propre, récemment construit, 3 c.c., vue sur la montagne, parqueterie. Claude Lussier, 464-3292.

10 - ADIEU TAXES ELEVEES, secteur Maria Goretti, split-level, avec foyer, face à un parc, terrain paysagé. Diane Borduas.

12 - ST-HILAIRE: Terrain Osias-Leduc, près Fortier, site de choix, vue de la montagne, 81,820 p.c. Claude Rousseau, 467-2398.

14 - STE-JULIE: Bungalow, briques et aluminium, sous-sol complètement fini avec foyer, abri d'auto, garage, terrain clôturé, excellente occasion. Paul Laroche.

16 - ST-HILAIRE: Très bon investissement, zonage commercial, restaurant snack bar et débarrassage à vendre ensemble. Berthier Leblanc, 464-8888.

VENEZ VISIONNER NOS PROPRIETES A NOTRE KIOSQUE DANS LE MAIL MONTENACH

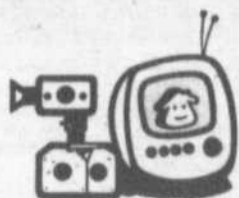

OPTIMUM-VIDEO

Un service exclusif du Permanent

Le Permanent innove encore et lance le Service Optimum-Vidéo, un programme unique pour vendre une propriété. Le Permanent s'engage à annoncer votre propriété avec l'aide de photo dans les grands quotidiens, dans le journal Habitabec ainsi que dans le journal Optimum exclusif au Permanent. Votre propriété sera également annoncée à la télévision ainsi que sur système vidéo dans nos kiosques et succursales. Pour obtenir plus de renseignements sur le service Optimum-Vidéo, communiquez avec un de ces agents spécialisés.



Fiducie du Québec

Courtier

467-1211

288 BOUL. LAURIER BELOEIL



ANDRÉE ROULEAU
467-0686



ST-HILAIRE-Magnifique cottage de 6 pièces avec terrain et vue magnifique sur le Richelieu. Très intéressant. MLS. Andrée Rouleau 467-0686.



JEAN-GUY BLAIN
653-7931



ST-BASILE - Bord de l'eau bungalow très bonne construction 3 c/c. terrain 9500 pl. ca. taxes \$516. MLS. Jean-Guy Blain 653-7931.

A SURVEILLER
À COMPTER DU 1er MAI
NOS BUREAUX SERONT
SITUÉS AU MAIL MONTENACH

L'ÉQUIPE de la Fiducie du Québec est heureuse

d'accueillir 2 nouveaux représentants, Mme Andrée Rouleau et M. Jean Guy Blain.

N'hésitez pas à communiquer avec eux ils sont maintenant à votre service.



DIANE GAUTHIER,
SECRÉTAIRE



YOLANDE BISAILON,
DIRECTEUR



IRÈNE GADBOIS



1-BELOEIL - Cottage d'amiante sur un terrain de 17,010' car. Taxes basses. Très bonne construction. Près de tout. Prix très intéressant. Avis aux familles avec jeunes enfants. MLS. Irène Gadbois 467-4443.



DENIS BIENVENUE



2-BELOEIL 10 pièces, sous-sol fini. Foyer, bar, 5 chambres à coucher. Abri d'auto. Magnifique résidence dans secteur de choix. Très propre. Occupation immédiate. MLS. Denis Bienvenue 467-2693.



DIANE FORTIER
Meilleur agent vendeur du mois.



3-BELOEIL-Grand "split-level" près des services. 4 chambres, salle de séjour, très éclairé, patio, potager paysagé. À voir. MLS. Diane Fortier 467-1881-467-1211.



JOËLLE COITEUX



4-BELOEIL-Secteur boisé: bungalow 3 chambres à coucher. Veranda couverte à l'arrière. Arbres matures. MLS. Joëlle Coiteux 464-4884



MICHEL QUESNEL



5-BELOEIL-Bungalow très beau secteur taxes basses. Maison excellente et fonctionnelle. Terrain paysagé. Prix intéressant. MLS. Michel Quesnel 464-2250.



CLAUDE CHAUSSE

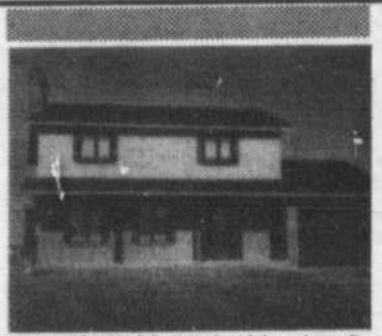

McMASTERVILLE-Cottage tout brique de qualité supérieure. Immense salon avec foyer-pierre. Cuisine luxueuse en frêne. Salle à manger séparée. MLS. Claude Chaussé 467-9660.



GÉRARD RANCOURT
Meilleur agent vendeur du mois



7-OTTERBURN PARK-Superbe cottage avec immense terrain paysagé 5 1/2 avec loyer pour propriétaire. Maison de jardin avec patio. Fer à étage-4 1/2. loué. MLS. Gérard Rancourt 464-5549.



ROBERT COITEUX



8-OTTERBURN PARK-Magnifique bungalow brique, foyer, patio, piscine, Garage. Taxes basses. Prix attractif. Une visite vous convaincra de faire une offre. MLS. Robert Coiteux 464-4884.



YOLANDE DUBOIS
Meilleur agent inscripteur du mois



9-ST-BASILE-LE-GRAND-Bungalow brique-atum. 28x40: 5 grandes pièces-2 chambres. Foyer Garage. Abri d'auto. À proximité d'un parc, piste de ski de fond et golf. MLS. Yolande Dubois 653-2794.



DENISE GADBOIS



10-ST-DENIS-Aubaine! Face au Richelieu: bungalow pierre et brique: 14,973' car. 6 pièces, foyer pierre. Taxes \$413.16. Faut voir \$35,000. MLS. Denise Gadbois 467-9560.



MURIELLE PLOUFFE



11-ST-HILAIRE-Prix réduit splendide cottage brique: 12 pièces face au Richelieu. Terrain 29,375' car. Centenaire en excellente condition. MLS. Murielle Plouffe 467-1365.

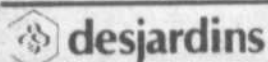

Procurez-vous IMMEUBLES POP, bientôt disponible à votre Caisse populaire ou à un de nos bureaux.

immeubles

Rivesud
Mont-St-Hilaire



6 MODELES A PARTIR DE \$35,500.00

OUVERT AUX VISITEURS TOUS LES JOURS
de 13h à 17h ou sur rendez-vous

DIRECTION: Route 116 jusqu'à la rue Blain, tournez sur Blain jus-
qu'à Sorey.

construction 467-6431
LEON CROTEAU inc.

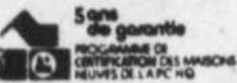

Information:
R. Lefebvre
(467-8447)



IMMEUBLES

**LE PAGE
ROYAL**

COURTIER 467-5891

545 BOUL. LAURIER, BELOEIL



2. McMASTERVILLE: \$1,800.00 minimum comptant, 7 grandes pièces, s.a.d., séparé, garage, paysagé. J.M. Quenel 467-5767 ou 467-5891.

4. McMASTER: Bungalow, tout briques, 7 pièces, foyer, 3 c.c., salle de séjour, terrain paysagé. J.G. Leveseur.

6. BELOEIL: \$20,900.00 salon avec foyer, 3 c.c., terrain 10,300 pi.ca., Aline Leveseur.



1. BORD DE L'EAU - ST-HILAIRE: Cottage, 8 pièces, grand salon, foyer de pierre, s.a.d. séparé, 4 chambres, piscine chauffée, qual 70', grand terrain. J.G. Leveseur.



3. ST-HILAIRE STONERIDGE: Cottage canadien, 3 lucarnes, façade pierre des champs, salon 21'x19', foyer, 4 chambres, piscine creusée. Aline Leveseur 467-5891.

5. STE-MADELINE: \$17,000., maison 14x84, terrain inclus, 3 chambres, taxes \$302.00. J.M. Quenel 467-5767 ou 467-5891.

7. BELOEIL: Cottage 8 pièces, face au Richelieu, grand terrain paysagé. J.M. Quenel, 467-5767 ou 467-5891.

Vous voulez une hypothèque?
Vous voulez vendre votre propriété
ou bien acheter?

Service d'Hypothèques Générales Courtier.

Expérience de plus de 25 ans.

MONTREAL 281-1717

BELOEIL 464-4060

CHALET A LOUER

CAPE MAY POINT, NEW JERSEY.

Superbe chalet à Cape May Point. Belle plage. Meublé, 3 chambres à coucher, salle de séjour, cuisine. \$325.00 U.S.A. par semaine.

653-0558



Montreal Trust

Chez nous, vos intérêts sont bien servis.

MAIL MONTENACH BELOEIL

BROKERS

COURTIER

467-1120



1 — BELOEIL — Entièrement aluminium, intérieur très différent de ses semblables. Normand Thérberge 467-1120, 464-5485.



4 — BELOEIL — Cottage canadien, pierre, aluminium, 3 chambres, 2 foyers, garage, décoration superbe. Voir Christyan Rivet 467-1120, 467-0948.



7 — McMASTERVILLE — Vous aimerez cette jolie maison que vous pouvez acheter avec \$2,000 comptant! Plusieurs extras, atmosphère agréable, secteur résidentiel, près terrain jeux. Venez visiter! Fabienne Boulanger 467-1120, 467-1578.



10 — ST-HILAIRE — 1 magasin, 3 logements, idéal pour dépanneur, petit commerce, centre-ville, belle valeur. Paul Fréchette 467-1120, 467-2885.



2 — VILLA BELOEIL — Bungalow 1974, briques, aluminium, 8 pièces, salle familiale foyer, plus salle jeux finie, joli terrain paysagé, piscine. Gisèle Snape, 467-1120, 467-3212.



5 — BELOEIL — Bâtiss. commerciale, rue Brunelle, (ancien Studio Féminik) pourrait servir à autre commerce, \$130,000. Rock Benoit, 467-1120, 467-0381.



8 — ST-BASILE — Magnifique bungalow briques, aluminium, portes-patio, donnant sur grande galerie, beau foyer dans salle familiale, chauffage électrique. Communiquez avec Nicole Trudeau, 467-1120, 464-1856.



11 — STE-JULIE — Bungalow et terrain très intéressants, piscine. Proximité centre commercial. Accès rapide à l'autoroute 20. Où ça? A Ste-Julie près des Hauts-Bois! Pascal André R. Boissée, 467-1120, 467-6694.



3 — BELOEIL — Riviera, 4 c.c., salle à diner, terrain clôturé, \$1,750. comptant requis. Demandez Denise Mathieu 467-1120, 467-8889.



6 — McMASTERVILLE — Splendide bungalow, style colonial, façade briques, sous-sol avec salle familiale et foyer plus salle de jeux, propriété très propre, un plaisir à visiter, magnifique terrain paysagé, clôturé. Voir Fernand Balade 467-1120, 464-1262.



9 — ST-BRUNO — Avis aux personnes qui cherche une propriété dans secteur paisible, cottage 3 chambres, foyer, garage. Micheline David, 467-1120, 651-8633.



12 — ST-ANTOINE-SUR-RICHELIEU — Superbe maison de pierre centenaire, 125 arbres autour de la maison et des bâtiments, 105 arpent, un domaine. Yvan Boulanger 584-3450 467-1120.



Trust Royal

Courtier



1 — ST-HILAIRE: Bungalow, 8 pièces, 5 chambres, construction 1977, salle familiale avec Franklin, près transports, écoles, et loisirs. Idéal pour famille nombreuse. MLS Madeleine Legendre, 467-2646, 467-9362.



2 — ST-HILAIRE: Terrain boisé, 9 pièces, foyer, garage, piscine, \$59,500. Gilles Chamberland, 467-1167, 467-9362.



3 — ST-MATHIEU DE BELOEIL — Campagne! Bungalow de 6 pièces, avec foyer, sur un terrain de 22,589 pi.ca., comptant requis \$3,000.00. MLS Ginette Tousignant, F.R.I., 467-6865, 467-9362.



4 — McMASTERVILLE — Québécoise pierre et briques, foyer, air climatisé, garage, 4 chambres, construction supérieure, taxes normales. Venez visiter. MLS Jacqueline Foster 467-9543, 467-9362.



5 — BELOEIL — Urgent! 5 pièces, 24x42, armoires de chêne, portes-patio grand terrain, près future école, demande \$33,900.00. MLS Madeleine Legendre 467-2646, 467-9362.



6 — OTTERBURN PARK — Joli bungalow, bois & cèdres, avec 3 c.c., grande cuisine-dînette, avec beaucoup d'armoires. Piscine 24', foyer dans salon, beau-bon-pas cher. Très bon achat! Exclusif Léo Bouchard, 467-9451, 467-9362.



7 — BELOEIL — Attrayant bungalow, brique & aluminium, 1976, 5 1/2 pièces, base foyer, chauffage électrique, armoires chêne, 40x26, secteur recherché. A qui la chance? Claire Provençal 467-7395, 467-9362.



8 — ST-MATHIEU DE BELOEIL — Faites vite, cottage style canadien "centenaire", 7 pièces, plus bungalow 5 1/2 pièces, système central, garage, grange, paysagé, 95,460 pieds carrés. Près route 20. Faites une offre. MLS Claire Provençal, 467-7395, 467-9362.

9 — OTTERBURN PARK — Terrain 30,000 pi. ca., sur Osias-Leduc, pas de services. Façade 192'. Façade une partie Chemin-des-Trente. MLS Léo Bouchard, 467-9451, 467-9362.



10 — BELOEIL — Très grand bungalow 44x26, brique blanche, foyer, 2 salles à manger, 2 salles de bains, cuisine 21x12. MLS David Goulet 467-9362.



11 — OTTERBURN PARK — Joli bungalow, en forme "L" avec foyer, salle à manger, garage détaché, taxes basses - grand terrain, planchers bois franc. Très bon achat! MLS Davis Goulet 467-9362.



12 — ST-BASILE-LE-GRAND — Propriété impeccable, sous-sol fini, foyer, hale de roses, piscine, cabanon. Faut voir!!! MLS Fernand Bergeron 653-0688 467-9362.



13 — ST-HILAIRE — Magnifique bord de l'eau, maison tout brique, 3 foyers, terrassement fait avec beaucoup de goût. Pour plus d'informations, appelez Fernand Bergeron, 653-0688, 467-9362.



14 — ST-HILAIRE — 3 1/2 acres de bois, vergers, sur flanc de montagne, maison unique, dessinée par architecte. Avec vue panoramique. EXCLUSIF - Suzanne Thomson 467-9362, 464-0296.



15 — BELOEIL: Magnifique bungalow, surélevé, 3 c.c., installation l-a, dans salle de bains, chauffage électrique, prix très intéressant. MLS Suzanne Thomson 464-0296, 467-9362.



16 — ST-HILAIRE — EXCELLENT ACHAT!!! Splendide split tout brique, 4 chambres plus bureau, foyer, garage, salle à diner, magnifique décoration intérieure, planchers chêne varathanis. Vue spectaculaire, tout près de la montagne. Immense terrain appuyé sur boisé (19,000 pi. ca.). Propriété impeccable! Taxes basses. MLS Adrienne Walker 467-2119, 467-9362.



17 — CARIGNAN — CE QUE TOUT LE MONDE VEUT!!! A 15 milles de Montréal, belle ferme limitée par petite rivière, 80 arpents en culture - bonne vieille maison à pignon, rénovée, plomberie moderne, chauffage central, idéal pour "gentleman farmer" ou élevage de chevaux ou chiens, etc... Prix très raisonnable. \$89,000.00. Appelez-moi!!! Adrienne Walker 467-2119 467-9362.



18 — BELOEIL — Centre-ville, profitez l'occasion, immenses pièces, boiserie chêne, chauffage électrique, financement 10%, visitez avec Pat Lessard. 467-9428, 467-9362.



19 — ST-HILAIRE: Magnifique vue montagne et rivière, 8 pièces, décor professionnel, système intercom, grand terrain clôturé, taxes basses. AUBAINE! Pat Lessard 467-9428, 467-9362.



20 — BELOEIL — Split-level, façade pierre, grand terrain, salle familiale avec foyer, très exclusif, à voir absolument. MLS Gilberte Mongeau, 467-1692 467-9362.



21 — BELOEIL: Luxueux split-level, face au golf, grand salon avec foyer, salle familiale, terrain très bien aménagé. Excellent achat. MLS Gilberte Mongeau 467-1692, 467-9362.



22 — BELOEIL: Brick bungalow, finished basement, dug-in pool. MUST SELL!! Rolande Richard-Wenkoff 467-1058, 467-9362.



23 — OTTERBURN PARK — 57,000 pi.ca., de terrain boisé, taxes basses. MLS Rolande Richard-Wenkoff, 467-1058, 467-9362.



24 — McMASTERVILLE — \$34,500.00, terrain 14,000 pi.ca., taxes \$450.00, près des services. Cottage de 7 pièces. EXCLUSIF Ginette Tousignant F.R.I., 467-6865, 467-9362.



25 — BELOEIL — Maison [42x24] terrain clôturé, armoires cuisine chêne, près route Transcanadienne, dans les \$30,000.00. MLS Réjean Cormier 467-6569, 467-9362.



26 — OTTERBURN PARK — Zonage commercial, propriété différente, foyer pierre, salon sur niveau différent, 3 chambres, grande cuisine-dînette, très éclairée, grand terrain. Face au bord de l'eau, taxes basses, \$42,500. MLS Thérèse Desmarais, 467-6461, 467-9362.



27 — ST-HILAIRE — L'ancien servi à la moderne, canadienne 2 étages, ancrés et nouveaux, planchers de pin, solides, boiserie travaillée, grands appartements, beaucoup de cachet, foyer, garage, site de choix. Près transports. MLS Thérèse Desmarais, 467-6461, 467-9362.



28 — ST-HILAIRE — Abrisée par la montagne, près de toutes commodités, maison 8 pièces, foyer, garage, salle à diner, maison construite selon spécifications, décor professionnel, terrain paysagé. Prix \$54,500.00. MLS Alice Tremblay 467-9362, 467-7425.



29 — ST-HILAIRE — EXCEPTIONNEL! Près de la piscine, de l'arena, des trains, de la polyvalente, des transports, bungalow d'exceptionnel grandeur, 50x26' huit appartements, sous-sol fini avec foyer, 1 1/2 salle de bains, piscine incluse. Prix \$46,500.00. Taxes \$739.00 tout compris. MLS Alice Tremblay 467-7425, 467-9362.



30 — ST-MATHIEU DE BELOEIL — Nouveau sur le marché, magnifique propriété avec grand terrain, 25,661 pi.ca., grande cuisine-dînette, salon avec foyer. Taxes seulement \$389.00 très propre, prix raisonnables. MLS Christine Deeks 467-6494, 467-9362.



31 — OTTERBURN PARK — Joli cottage, avec 5 c.c., secteur résidentiel, taxes basses, pour plus d'informations, appelez Christine Deeks 467-6494, 467-9362.



32 — BELOEIL — Bungalow, 5 apts, 3 chambres, terrain gazonné, arbres matures, piscine, hypothèque 10 3-4%. A voir. Faut vendre! Transfert! Appelez Marthe Béliveau 467-6454, 467-9362.



33 — OTTERBURN PARK — Jeunes couples! Bungalow, 5 apts, 3 chambres, \$26,000., meublé, prix demandé. A qui la chance? MLS Marthe Béliveau 467-6454, 467-9362.

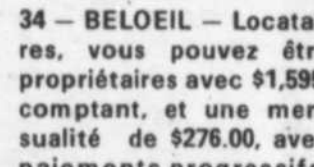

34 — BELOEIL — Locataires, vous pouvez être propriétaires avec \$1,595. comptant, et une mensualité de \$276.00, avec paiements progressifs. Pour plus d'informations. Appelez Gilles Chamberland, 467-1167, 467-9362.



35 — McMASTERVILLE — Bungalow, planchers bois-franc, tapis m-m, sous-sol cèdre et pin, garage chauffé, foyer pierre, près commodités. Camille Pelletier 464-0598, 467-9362.



36 — BELOEIL — Split-level, brique romaine, spacieux, luxueux, 5 chambres, salle familiale, abri d'auto, secteur exceptionnel, près écoles, prix raisonnable. MLS Jacqueline Foster 467-9543, 467-9362.



37 — ST-HILAIRE — Cottage brique, 9 pièces, 4 c.c., salle à diner séparée, 2 foyers, salle familiale, terrain boisé, garage, décoration supérieure. MLS Jean-Yves Emond, 467-6591, 467-9362.



38 — ST-HILAIRE — Superbe cottage, pierre & aluminium, 10 pièces, 4 c.c., salle de séjour, avec bibliothèque encastrée, lave-vaisselle inclus, bureau beaucoup d'extras. FAUT VOIR! MLS Jean-Yves Emond, 467-6591, 467-9362.

537 SIR WILFRID LAURIER
BELOEIL
467-9362



LA PREUVE EST FAITE
GRACE A SELECTA VIDEO
VOUS MULTIPLIEZ
VOS CHANCES
DE VENDRE
PLUS RAPIDEMENT

IMMEUBLES SELECT

Pour vendre ou acheter
SELECTA VIDEO
L'écran à votre service
GRATUITEMENT

527 BOUL. LAURIER, BELOEIL
467-2156



1 — ST-HILAIRE: Québécoise différente, faut voir, 8 pièces, chauffage électrique, foyer, 2 salles de bains, garage, extras inclus, grand terrain, vue superbe du Mont. Yves Gendron, 467-2156, 464-2336.

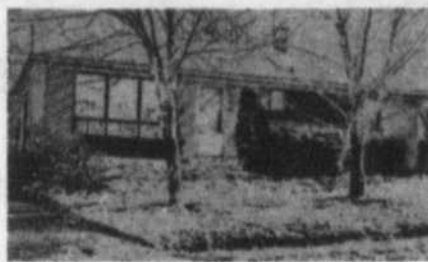

6 — ST-HILAIRE: Secteur résidentiel, bungalow, 5 pièces, 3 chambres, sous-sol fini, aubaine. A qui la chance. Monique Lussier, 467-2156, 464-0652.



11 — ST-MATHIAS: Boul. Richelieu, grand bungalow, 10 pièces, garage, construction supérieure, taxes \$330.00, situé entre deux grands axes routiers, aubaine. Faut vendre. Robert Landry, 467-2156, 467-1785.



16 — ST-HILAIRE: Offer wanted, large brick-cedar cottage, 9 immense rooms, fireplace, garage, large wooded lot - stream, \$68,000.00. Exclusive. Claudette Tessier, 467-2156, 464-1440.



2 — ST-HILAIRE: Split-level, situé sur coin de rue, très beau secteur, tranquille, 4 chambres, 2 salles de bains, foyer, carport, taxes basses. Gilles Girard, 467-2156, 467-9439.



7 — MARIEVILLE: Bungalow, suisse, cadre intérieur extérieur, 7 pièces, 4 chambres, foyer pierre, taxes \$139.53. Réjean Martel, 467-2156, 464-3144.



12 — BELOEIL: Cottage canadien, centenaire, brique, 6 grandes pièces, face rivière, garage double, 4 portes, finition intérieure, chêne, taxes basses. Voir. Thérèse T. Larivière, 467-2156, 467-6115.



17 — ST-HILAIRE: Belle canadienne 'Lastra', 3 chambres, foyer, garage, chauffage électrique, terrain 19,300 p.c., adossé à parc. Lise D. Dufresne, 467-2156, 467-6576.



3 — OTTERBURN: Secteur de choix, boisé, très belle propriété, construction supérieure, grandes pièces, 3 chambres, foyer pierre, bibliothèque océane, garage allée double, asphaltée. Bernard Fusellier, 467-2156, 467-9720.



8 — OTTERBURN: Le printemps est arrivé, amateur de bateau et pêche, propriété riveraine, terrain 23,750 p.c. Jacqueline Phtan, 467-2156, 467-2196.



13 — McMASTERVILLE: \$39,900.00, grand cottage récent, tout brique, foyer, salle familiale, garage, finition intérieure, chêne, taxes basses. MLS Pierre Jobin, 467-2156, 467-6880.



18 — ST-HILAIRE: Split-level, 9 pièces, excellente condition, décoré avec goût, foyer de pierre, garage, piscine creusée, entièrement paysagé, terrain de 22,700 p.c. Louise Deland, 467-2156, 464-5741.



4 — ST-HILAIRE: Oui, votre rêve peut devenir réalité, charmant cottage canadien, 6 pièces, abri d'auto, taxes basses, transfert, exclusivité à voir. Marthe Festa, 467-2156, 468-6151.



9 — ST-HILAIRE: Magnifique cottage riverain, style Tudor, 11 grandes pièces, construction supérieure, idéal pour professionnel, foyer, garage double. Gilles Girard, 467-2156, 467-9439.



14 — McMASTERVILLE: Bungalow surélevé, 1975, brique aluminium, 3 chambres, intérieur impeccable, extras inclus, faut voir, piscine creusée, terrain tourbé clôturé. Yves Gendron 467-2156, 464-2336.

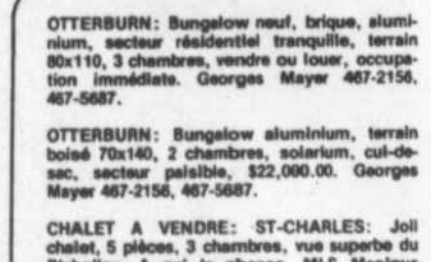

CHALET A VENDRE: ST-CHARLES: Joli chalet, 5 pièces, 3 chambres, vue superbe du Richelieu. A qui la chance. MLS Monique Lussier 464-0652, 467-2156.

ST-HILAIRE: Split-level, adossé à parc de verdure, ruisseau, 6 pièces, superbe foyer, poutres, garage communiquant à maison. Appelez: Marthe Festa 467-2156, 468-6151.

BELOEIL: Bungalow, split-entrée, 7 pièces, foyer, pierre naturelle dans salle de séjour, lave-vaisselle, piscine incluse, terrain 75x115. Appelez: Marthe Festa 467-2156, 468-6151.

BELOEIL: Grand bungalow à revenus, 2 logements de 5 1/2 pièces, vraie aubaine, pour environ \$200.00 par mois. Gilles Girard, 467-2156, 467-9439.

BELOEIL: Très bonne propriété brique, très confortable, 4 chambres, 2 salles de bains, près aéro, écoles, centre d'achats, beau secteur. Gilles Girard, 467-2156, 467-9439.



5 — BELOEIL: Bungalow surélevé, près centre d'achats, terrain clôturé, résidentiel, sous-sol semi-fini bar, etc. Faut voir. Georges Mayer, 467-2156, 467-5887.



10 — BELOEIL: PROPRIETE A REVENUS: 12x4 1/2, 5 commerces, 3 bachelors, centre-ville, rendement 10% excellentes conditions. Bernard Fusellier, 467-2156, 467-9720.



15 — BELOEIL: Face golf et la montagne, split, 6 pièces, idéal pour professionnel, entrée privée, sous-sol, garage, piscine creusée, \$59,000.00 négociable. Albert Simon, 467-2156, 658-8216. MLS

SELECT VOUS OFFRE LE
SERVICE D'INSCRIPTION



OUVERT LE SOIR
LES FINS DE SEMAINE
ET LES JOURS FERIES

SANECO INC.

Prix en vigueur jusqu'au 10 avril 79
 Prices effective till April 10th, 1979.
 nous nous réservons le droit de limiter les quantités

Colorburst 100



Photo-instant
 Exposition
 Automatique

Ejection de la photo
 motorisé

\$39⁹⁵

Kodak Extra 1



\$24⁹⁵

Friandises de Pâques.

Les oeufs de Pâques Laura Secord à la crème au beurre ont un beau jaune d'oeuf appétissant. Ils sont délicieux.



Friandises de Pâques de

Laura Secord



Diéta
 de Laito

Valeur: 9.95

format de 100

\$5⁴⁹

limite 3 par client



30-40-60

.69

LIMITE DE 6 PAR CLIENT

Gillette
TRAC II

Trim Blade Cartridges

Gillette
TRAC II

5 shaving
 cartridges

Cartouches à lames jumelles

.99

limite 3 par client

LES GAULOIS DEBARQUENT

ASTERIX ENVAHIT
 A NOUVEAU
 SANECO
 AVEC SON TOUT
 DERNIER ALBUM

Asterix

CHEZ LES BELGES

RAYON LIBRAIRIE

VALEUR: ~~\$4.95~~

\$3.49

QUANTITE LIMITEE

MAIL MONTENACH

entre nous le mail montenach c'est chez vous

Boulevard laurier, Beloeil