

HABITATION

Immeubles - Bricolage - Avis - Appels d'offre - Petites Annonces - Etc...

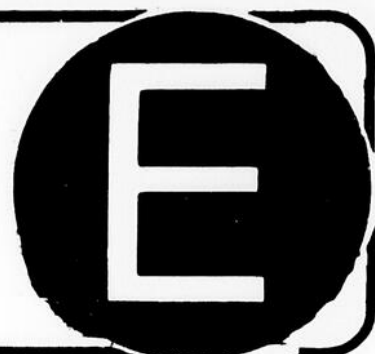

AVIS

Le Député de Saguenay et Ministre des Transports, monsieur Lucien Lessard, nous prie d'aviser la population que son bureau de comté sera fermé pour la période des Fêtes, soit du 22 décembre 1977 à 17.00 heures, jusqu'au 4 janvier 1978, alors que les employés reprendront le travail à 9.00 heures.

Le député prie tous ceux qui auraient des cas urgents à présenter de le faire dès à présent pour éviter des déceptions.

Si toutefois il se présentait des cas pour lesquels une aide immédiate serait requise, les commettants sont priés de téléphoner à Québec, au numéro: 643-6980, au personnel du ministère.

Hauterive, 13 décembre 1977

Ghyslaine Thérberge, sec. part. adjointe

Réfléchissez bien avant d'acheter une maison mobile !

La nouvelle Québécoise est tout indiquée, elle répond aux plus récentes exigences de la SCHL. "La Québécoise" excède les normes Z-240. Le programme de contrôle de qualité de "La Québécoise" est le plus complet, et le mieux appliqué dans l'industrie de la maison au Canada.

Il est avantageux de placer vos commandes le plus tôt possible. Nous avons un service après-vente, dont la renommée n'est plus à faire.

589-4752
Forestville, Rte 138
J.C. Larouche Enr.

Parc des maisons mobiles
296-3496
Baie-Comeau
14 Crémazie
Lévesque.

LA QUEBECOISE

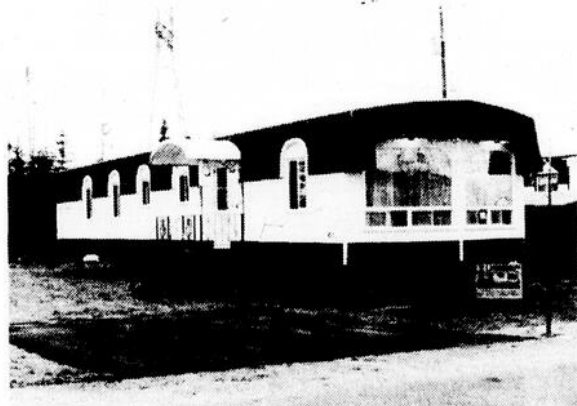

DOCUMENTS JURIDIQUES PAR LA SOCIÉTÉ CENTRALE D'HYPOTHEQUES ET DE LOGEMENT

L'achat d'une maison nécessite habituellement la préparation d'au moins trois documents juridiques: une offre d'achat, le transfert des titres de biens-fonds et l'acceptation, par l'acheteur, de la dette hypothécaire.

L'offre d'achat est une entente écrite par laquelle le propriétaire et l'acheteur s'engagent respectivement à vendre et à acheter une propriété et à respecter les modalités convenues dans le document. Celles-ci sont habituellement: le prix d'achat, le mode de paiement, la date de ratification de la

transaction et la date de prise de possession de la maison. Dans toutes ces démarches, votre notaire verra à protéger vos intérêts.

Le notaire étudiera ensuite les titres de propriété et verra personnellement à vous assurer un titre incontestable sur le fond de terre.

En ratifiant l'entente, finalement, vous devrez vous engager par écrit à assumer la dette hypothécaire; à moins, évidemment, que vous ne soyez en mesure de payer la maison comptant.

MUNICIPALITÉ DE RAGUENEAU AUX CONTRIBUABLES DE LA SUSDITE MUNICIPALITÉ

AVIS PUBLIC

est par la présente donné par le soussigné secrétaire-trésorier de la susdite municipalité, que le rôle d'évaluation foncier de la paroisse de Ragueneau pour fin de taxation de l'année 1978 révisé par Evimbec Inc est complétée et déposée à nos bureaux 507, Route 138 Ragueneau, où toute personne intéressée peuvent en prendre connaissance durant les heures de bureaux.

De plus, toute personne intéressée à déposer une plainte sur ce présent rôle d'évaluation pourra le faire et ce, jusqu'au 1er mai 1978 en se procurant s'il le désire au bureau du greffier de la ville, une formule de plainte approuvée par la commission municipale laquelle formule, une fois complétée conformément à l'article 66 du Bill 50 (loi sur l'évaluation foncière) et signé, devra être adressé à:

Bureau des révisions Québec
100 Place D'Youville
Québec.

en y joignant une copie de son compte de taxe municipale de l'année 1978.

Donné à Ragueneau ce sixième jour de décembre 1977.

Gilles Lavoie
Secrétaire-Trésorier
Ragueneau

LA COMMISSION SCOLAIRE DE MANICOUAGAN

275 Boul. Lasalle Baie-Comeau P.Q.

APPEL D'OFFRES

La commission scolaire de Manicouagan recevra jusqu'à 16:00 heures, vendredi le 13 janvier 1978, des offres pour des travaux de rénovation dans différentes écoles.

78-124

Grillages fenêtres

78-125

Recouvrement de plancher

On est prié de ne demander que les sections qui peuvent vous intéresser.

Les intéressés pourront se procurer les documents Conditions et Devis, à compter du 20 décembre 1978, auprès de monsieur Bernard Bérubé, 275 boulevard LaSalle, Baie-Comeau, téléphone: 296-5506.

Les intéressés sont invités à l'ouverture des offres.

La commission scolaire de Manicouagan ne s'engage à accepter ni la plus basse ni aucune des offres reçues. De plus, elle pourra accepter ou rejeter une offre en tout ou en partie.

DONNE à Baie-Comeau, ce 14 décembre 1977

Simon Lavoie,
Directeur de l'équipement,
275 boulevard LaSalle,
Baie-Comeau, P.Q.

COMMISSION DE CONTROLE DES PERMIS D'ALCOOL DU QUEBEC AVIS



Les personnes ci-après mentionnées
ont demandé les permis suivants

NOM	ADRESSE	CATÉGORIE
Québec le 9 décembre 1977		
COMTE DU SAGUENAY		
ROUSSY, Louis C.	Motel trinité Enr.	(2) Restaurants
	Route 138	(1) Bar et Terrasse
	Baie Trinité (village)	(2) Réceptions
(PROJET)		

Afin d'être valide, toute objection à ces demandes doit être faite par écrit, dûment motivée et assermentée dans les 15 jours du présent avis au:

SECRÉTAIRE GÉNÉRAL

Case Postale 190, Station B, Québec 2, Qué. G1K 7A6

Pour un service
professionnel
pensez



296-2239



R. GUY
296-2239



R. GIASSON
296-3679



M. IMBEAULT
296-2524



R. COTE
589-8866

PRIX REDUIT

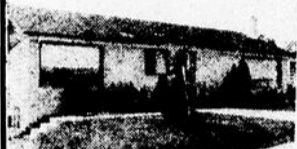

17 ROBERVAL B.C.
Grand bungalow de 29x48, sous-sol entièrement aménagé, beaucoup d'extras, terrain bien aménagé, exceptionnel comme propriété.

NOUVELLE INSCRIPTION



8 DOLBEAU
Située près de la polyvalente, Centre récréatif. Possède foyer, 5 ch. à coucher, abri auto fermé. Terrain bien aménagé.

TRES BELLE VUE



113 ROULEAU HAUT.
Bungalow 24X36 en clapboard de bois, très beau terrain avec patio. Vue sur la mer.

223 LASALLE

Local de 4000 pi. c. à louer. Situé au rez-de-chaussée. Accès facile, espace de stationnement. Site avantageux.

MAISONS NEUVES



Maisons neuves en construction secteur Damase Potvin, Baie-Comeau. Maison jumelée à la mesure de votre budget. Balcon et porte patio

Mensualité 302.84
Plus taxes 80.00
382.84

Subventions fédérales possibles 112.00

* Ce que vous payez \$270.

COMMERCE

PV hydraulique centre industriel Baie-Comeau. Réparation de système hydraulique et de suspension.

VOUS ETES INTERESSES AU DOMAINE DE L'AUTO-MOBILE NOUS AVONS CE QU'IL VOUS FAUT:

Concession d'une marque réputée. Chiffre d'affaire surprenant et surtout très intéressant. Bilan révélateur.

COMMERCE DE JOUETS SITUÉ DANS LA REGION. PRIX TRES AVANTAGEUX.

Commerce rentable, un employé seulement déjà en opération. Peu dispendieux.

Commerce relié de très près au domaine de l'automobile. Etabli depuis plusieurs années. Situé à Baie-Comeau.

MAISONS NEUVES HAUTERIVE

Nous avons plusieurs maisons en construction à Hauterive dans le secteur du boulevard Manicouagan, style canadien.

EN CONSTRUCTION

Jumelé de style canadien 25X42, 3 chambres à coucher. Rough de plomberie et porte de sortie au sous-sol



FRANQUELIN
EPICERIE LICENCIEE
Bien située, comprend bâtisse, équipement et inventaire. Bon chiffre d'affaires.



1791 BROCHARD HAUT.
Bungalow 24x36 vendu entièrement meuble, garage, terrassement complet avec clôture.



DAMASSE POTVIN
Jumelé de style canadien, livrable prochainement. Superficie de 1000 pieds carrés sur le même plancher. Venez voir les plans.



52 IBERVILLE BAIE COMEAU
Propriété comprenant un logement de 5 1/2 pièces et un espace à bureau, très bien situé, idéal pour professionnel.



99 LEGARDEUR
Joli bungalow en très bon état. Partie du sous-sol aménagée. Pièces vastes. Prix en bas du marché pour moins que \$33,000.00

BATISSE COMMERCIALE

Batisse de 68 x 32 pieds. Terrain de 17553 pieds carrés. Espace pour stationnement. Accès facile. Située sur le boulevard LaSalle.



RUE BON DESIR, HAUTERIVE
Bloc de 6 logements de 3 1/2 pièces, construction de 1974, chauffage électrique, placement intéressant.



44 GARNEAU
Bungalow 26 x 42. Facade en briques. Terrain planche. Livrable prochainement.

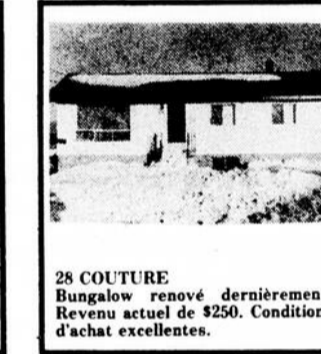

28 COUTURE
Bungalow renové dernièrement. Revenu actuel de \$250. Conditions d'achat excellentes.

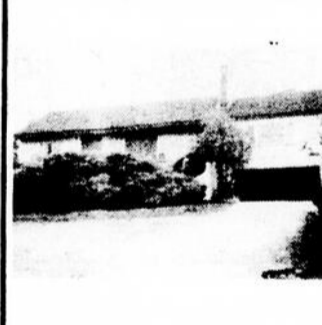

24 CARLETON
Maison de prestige comprenant garage double, foyer, salle de jeu, pièces vastes, vue superbe. Terrain bien aménagé et gazonné. Site très avantageux. Il ne vous reste plus qu'à venir la visiter.

IDEAL POUR CHALET

Roulotte de 28' x 8'. Combiné à l'électricité et gaz propane. Espace pour 6 personnes. Chambre de bain complète. Poêle avec four, frigidaire. Prêt à être transportée.

PRIX REDUIT



76 BABEL
Jumelé 19X30 façade de briques, terrassement complet, remise 12 X12. Prix abordable.



132 LEGARDEUR
Bonne chance de devenir propriétaire d'un bloc appartement car le prix est très avantageux et les revenus excellents. Très bon placement.



B-COMEAU
Entrepot de 3132 p.c., situé sur la route maritime, structure d'acier, terrain de 16,000 p.c., entrée électrique de 400 ampères.

Pte aux Outardes



121 LABRIE
Ferme avec maison de 26X40 en clapboard de massonite, autres bâtisses, machinerie, équipement et plusieurs animaux. Très grande terre.

PRIX REDUIT



4 FRANQUELIN
Grand bungalow en brique. Garage site exceptionnel. Belle apparence. Toute offre sera sérieusement étudiée.

PRIX REDUIT



65 LAIZE HAUT.
Maison mobile 12X60 entièrement meublée. Deux remises en très bonne condition.



MAISON AUX BUISSONS
Chalet 24 x 24 construit en 1976. Habitable à l'année, intérieur très charmant, foyer, grand terrain et facile d'accès. Très beau site.

LOCAL A LOUER

Local de 1700 pieds carrés au rez-de-chaussée et de 700 pieds carrés au premier étage. Situé dans le centre industriel.

PRIX REDUIT



91 DONALD SMITH
Superbe bungalow de 25x40 en brique. Sous-sol très bien aménagé. Abri auto. Terrassement complet. Exceptionnel.

FORESTVILLE



39 2e rue
Batisse commerciale de 40x57 comprenant deux locaux commerciaux et deux appartements. Garage de 24x33. Bien situé pour votre commerce.



43 BABEL.
Blocs logeant des 3 1/2 pièces, en bonne condition, secteur excellent pour la location. Venez nous voir.



87 BABEL BAIE COMEAU
Bloc de 6 logements, bonne rentabilité, mode de financement très avantageux, bien situé.



CORPORATION de VALEURS du NORD LTEE

COURTIER EN IMMEUBLES
69, PLACE LASALLE - BAIE COMEAU, QUE

- Un courtier local indépendant
- Une maison de chez-nous
- Une équipe compétente
- Un financement rapide
- Un courtier affilié d'un océan à l'autre



MAISON NEUVE

RUE GALLERAND
Bungalow en construction livrable prochainement. Nécessite peu de comptant.

1079 COMPTOIS
Bloc de 6 logements de 3 1/2 pièces meublés. En très bonne condition. Bien situé. Prix abordable.

PRIX REDUIT

898 BLANCHE
Bungalow pierre et brique, 1616 p.c., logement de 3 1/2 au sous-sol loué à \$170. par mois. Luxueux et bien situé.

1847 DELANDE
Jumelle de grandeur exceptionnelle. Logement de 4 1/2 pièces au sous-sol. Terrain aménagé. Pièces vastes.

1 AN DE GARANTIE

145 CREMAZIE B.C.
TRECOT 4x68, chauffage électrique, 3 chambres à coucher, salon, cuisine, dinette, très bel emplacement.

VENDEUSE

9 ALFRED POULIN
Bungalow dont les divisions intérieures sont non conventionnelles. Sous-sol entièrement aménagé. 2 chambres de bois, bar, abri auto. Le tout à bon prix.

VOTRE CHANCE!

393 BOSSE
BATISSE COMMERCIALE, pouvant être utilisée comme: atelier, garage, entrepôt, magasin et une partie est aménagée en local à bureau.

29 NAP, GODBOUT
Bungalow 26x40, grand terrain, construction récente, foyer.

Maison à vendre
BAIE COMEAU

Maison de chambre située dans un bon secteur. Chiffre d'affaire intéressant. Grand terrain. Bâtisse de construction récente. Venez vous informer.

POUR 3.000 COMPTANT

59 BERNAVAL
Très joli bungalow. Rez-de-chaussée entièrement renové, belle décoration, vue superbe, 2 logements au sous-sol. Nécessite peu de comptant.

RÉNOVÉE

168 BELLEVUE,
CHUTE AUX OUTARDES
Bungalow construit en 1970. Sous-sol aménagé. Renové dernièrement. Intérieur impeccable. Libre immédiatement.

18 BLANCHE LAMONTAGNE
Split à l'entrée de 26' x 42'. Salon, cuisine, dinette, 3 chambres à coucher. Salle de bain, poêle Franklin au sous-sol. Terrain aménagé.

faut voir l'intérieur

68 DONALD SMITH
Bungalow de construction récente. Foyer - belle vue - grand terrain bien situé. Il faut entrer pour l'apprécier.

A LOUER

Garage de 3.000 pi. ca. avec un terrain de 51.000 pi. car. Situé dans le centre industriel de Baie Comeau.

CHALET AU LAC BLANC
Chalet de 28x30, fondation en béton, système électrique, intérieur des plus superbes, il faut aller le visiter.

RUE DAMASSE POTVIN
Jumelle nécessitant \$1500. seulement de comptant. Secteur recherché. Pris très abordable. Un encore de disponible.

PRIX REDUIT

814 D'ASTOUS
Bungalow avec deux revenus au sous-sol. Très bien situé. Terrain aménagé. Certes un bon achat à conclure.

VENEZ VISITER

6 BERNEVAL
Bungalow, salon, cuisine, 3 chambres et un logement 4 1/2 pi. au sous-sol. Venez vous informer. Très bon revenu. Présentement loué.

145 CHAMPLAIN B.C.
Jumelle en bonne condition site intéressant. Prix abordable

ST-NOM DE MARIE

Bloc de 12 logements, chauffage électrique, rentabilité supérieure.

LOCAUX

A) 1400 CENTRE VILLE
BAIE-COMEAU
B) 1500 P.C. CENTRE VILLE DE
BAIE-COMEAU.

CHALET AU LAC BLANC
Chalet de 20x30, revêtement de masonite, comprend poêle et fournaise au gaz propane, habitable à l'année, très beau site.

PRIX AVANTAGEUX

29 COUTURE
Bungalow situé dans St-Georges. 3 revenus au sous-sol. Beaucoup de rénovations au cours des deux dernières années.

400 PUYJALON
Bâtisse commerciale de 40x80 commerce de meubles, terrain de 13.271 p.c. Une étude vous convainquera.

1782 DELANDE
Jumelle 19.4x27.8 avec remise 12x18. Terrassement complet. Prix raisonnable, très propre.

Michel Miller inc.
Location machinerie
Contracteur en excavation

Remplissage et transport de sable et gravier.
Bur: 589-9571 Gar: 589-4427 Rés: 589-2111

HABITATION 22
Logements à louer
589-7222

ENTREPOT
Nous entreposons tous genres de matériel (meubles, motoneiges, bateaux, ect. etc.)
Nous avons aussi des remises intérieures "Lockers" informations
589- 5090 589-6644

BAIE-COMEAU
EXCAVATION Ltée.

Transport de sable et gravier
Déblaiement de neige
Creusage

M. André Duchesne prop.
42 Garneau 296-5959

NOMINATION



L'Hydro-Québec-région Manicouagan- est heureuse d'annoncer la nomination de monsieur Raynald Beaulieu au poste de chef de section Ventes pour le territoire Hauterive.

Avant sa nomination, monsieur Beaulieu a acquis de l'expérience auprès des abonnés de la région métropolitaine en occupant différents postes qui l'ont familiarisé avec les problèmes de la clientèle commerciale et industrielle. Il a d'abord été inspecteur de mesurage durant 6 années après quoi, il fut promu inspecteur abonnés moyenne tension; c'est surtout à ce poste qu'il a appris à connaître les problèmes et besoins des abonnés.

L'expérience acquise durant ces années lui permettra d'assurer le lien entre les abonnés commerciaux et industriels et l'Hydro-Québec.

Monsieur Beaulieu pourra être rejoint au bureau de l'Hydro-Québec sur la route 138 à Baie-Comeau au numéro de téléphone 296-5581 local 253.



Commission
de formation
professionnelle
de la main d'oeuvre

DE LA REGION COTE NORD DEMANDE DE SOUMISSIONS

TERRAIN ET IMMEUBLE A USAGE DE RESIDENCE

La Commission de Formation Professionnelle de la Main-d'oeuvre de la région de la Côte Nord donne avis par la présente que des soumissions cachetées seront reçues à ses bureaux au 550, boul. Blanche Hauterive, au plus tard le 16 janvier 1978 à 20:00 heures, pour l'achat des actifs suivants:

TERRAIN ET IMMEUBLE
à usage de résidence, 138 Rouleau, Hauterive, Qué.-libre-

étant une partie du lot connu et désigné sous le no quatre-vingt-huit de la subdivision du lot E (E-88) du rang un (1) du cadastre officiel du Canton Lafleche, ville de Hauterive.

Toute soumission devra être cachetée et porter la mention suivante "SOUMISSION TERRAIN ET IMMEUBLE".

De plus, cette soumission devra être accompagnée d'un chèque VISE fait à l'ordre de la Commission, dont le montant représente 15% du montant de la soumission. Ce montant sera remis au soumissionnaire si sa soumission est rejetée. Ce même montant sera confisqué à titre de dommages-intérêts payés à la Commission par le soumissionnaire si ce dernier retire sa soumission avant que la Commission la rejette ou si le soumissionnaire dont la soumission a été acceptée ne conclut pas la vente.

INSPECTION

La résidence ci-haut mentionnée pourra être visitée les 5,6,9,10, et 11 janvier 1978 entre 10:00 heures et 17:00 heures.

Les soumissionnaires sont invités à assister à l'ouverture et à l'annonce des soumissions reçues LUNDI le 16 janvier 1978 à 20:00 heures, au 550, boul. Blanche Hauterive.

Les soumissions seront acceptées en assumant que les acquéreurs auront examiné les actifs et aucune garantie sous quelque forme que ce soit ne peut être fournie et les acquéreurs devront prendre possession des actifs à leurs frais dans les dix jours (10) sans aucune responsabilité de la part de la Commission. Toutes taxes résultant de la vente devront être assumées par les acquéreurs.

CONDITIONS DE PAIEMENT: COMPTANT sur acceptation de la soumission.

La Commission ne s'engage pas à accepter la plus haute, ni aucune des soumissions.

Hauterive, le 20 décembre 1977

Jules Tremblay
Directeur général

CEGEP REGIONEL DE LA COTE NORD

OFFRE D'EMPLOI

CONSEILLER PEDAGOGIQUE

SECTEUR DES SCIENCES HUMAINES

NATURE DU TRAVAIL

Cet emploi comporte plus spécifiquement des fonctions de conseil auprès du personnel de cadre responsable des services d'enseignement et d'animation pédagogique auprès des enseignants et des autres professionnels relativement à l'implantation, au développement, à l'évaluation des programmes d'enseignement, à l'organisation scolaire qui convient de même qu'au choix et à l'utilisation des méthodes, des techniques de l'équipement, du matériel didactique.

QUALIFICATIONS REQUISES

- Diplôme universitaire terminal de premier cycle dans un champ de spécialisation connexe aux programmes d'études dont il aura à s'occuper.

- Deux (2) années d'expérience au niveau collégial comme enseignant ou professionnel non-enseignant.

LIEU DE TRAVAIL

Campus Mingan, 25, De La Vérendrye, Sept-Îles

TRAITEMENT

Selon la convention collective des P.N.E. plus une prime de rétention, de 8%.

ENTREE EN FONCTION

Mi-Janvier.

FIN DU CONCOURS

Le 30 décembre 1977

FAIRE PARVENIR VOTRE OFFRE DE SERVICE ACCOMPAGNEE D'UN CURRICULUM VITAE AU:

Directeur des services au personnel
Cégep régional de la Côte-Nord
275, boulevard LaSalle
Baie-Comeau P.Q.

BAIE-COMEAU, Qué.
12 décembre 1977



TRUST GÉNÉRAL

296-3335

courtier

4 BUNGALOWS DE STYLE CANADIEN SITUÉS SUR POTTIER



Hypothèque à 10.25%

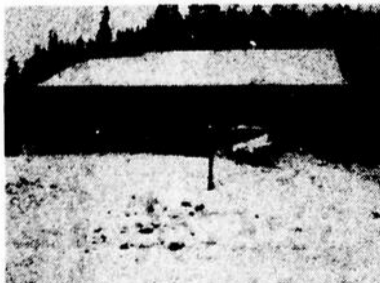

Moins que 10% de comptant

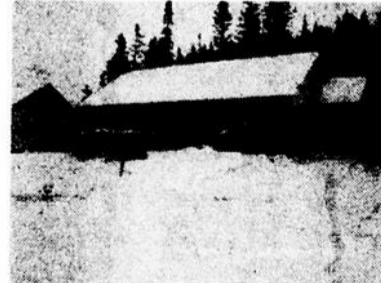

FAITES VITE

Trust Royal

914 DE PUJALON HAUTERIVE EN FACE DE LA BCN COURTIER

SERGE GAGNON
DANIEL ST-JEAN

BUREAU: 589-6824
RESIDENCE: 589-7374

BUREAU: 589-6824
RESIDENCE: 296-2768

A VENDRE



"L'ENSEIGNE QUI FAIT VENDRE"

IL NE VOUS EN CÔTE RIEN SI VOTRE MAISON N'EST PAS VENDUE

NOUS payons la publicité
NOUS prenons la photo
NOUS estimons votre propriété pour fin de valeur marchande
NOUS faisons visiter et prenons les rendez-vous
NOUS finançons jusqu'à 90%

de \$10,000.00 à ILLIMITÉ

VOUS AVEZ PLUS DE CHANCE

DE VENDRE AVEC
Trust Royal
COURTIER

A VENDRE



"L'ENSEIGNE QUI FAIT VENDRE"



DANIEL ST-JEAN
rés.: 296-2768
bur.: 589-6824



SERGE GAGNON
589-6824-7374

21 LAVAL B.C.
Magnifique maison état neuf. Propreté exemplaire Près des grands centres. A qui la chance?



593 ROUTE 138 RAGUENEAU
Bungalow 29x31, terrain 100x100, 3 chambres avec tapis, salle de lavage, salon, cuisine, 1 chambre au sous-sol.



CHANCE UNIQUE
69 Chapleau
Magnifique maison, beau terrain, électrique, 3 cham. Tapis mur à mur. Aubaine
PRIX REDUIT



69 LESSARD
Maison 20x40 meublée au complet, installée, électrique, occasion fantastique.



PRIX REDUIT
826 MAREST
Maison 6 1/2 pièces avec sous-sol complètement fini. Salle de séjour unique avec bar. Abri auto entrée en ciment. Un rêve!



TABAGIE
AVEC BON CHIFFRES D'AFFAIRES
REGION DE BAIE-COMEAU, HAUTERIVE.
PRIX TRES RAISONNABLE.

187 AMYOT
Stationnement Bel Air, Hauterive. Maison mobile 68 X 14. 3 chambres. Grand terrain. Très propre. Libre immédiatement.



4 FRANQUELIN B.C.
Superbe bungalow, 6 pièces, garage chauffé, sous-sol à demi fini.
PRIX REDUIT



28 GARNEAU B.C.
Magnifique résidence. Maison neuve. Prix fantastique, Baie-Comeau.
Spécimen



753 GRANIER PTE LABEL
magnifique bungalow avec revenus, sous-sol de 4 1/2 pièces. Chance unique!

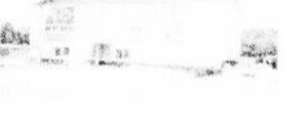

96 Babel Baie Comeau
RENTABLE
Magnifique 3 logements, propreté exemplaire, garage superbe, terrain aménagé. A voir!



650 GRANIER PTE LABEL
Magnifique bungalow 26x32, intérieur rénové récemment. Prix incroyable. **\$14,000.**



VENDEE

68 CHOUINARD
Aubaine meublée au complet, 4 chambres, grand terrain. Vue magnifique. Chance unique.



Résidence de rêve; ameublement extraordinaire, centre ville. Sous-sol entièrement aménagé garage. Chauffage électrique, possibilité de revenus. Occasion unique
61 LAVAL



NOUVELLE INSCRIPTION
75 LS. PH. GAGNE, BAIE-COMEAU
Bungalow 26' x 42. Tapis mur à mur dans toutes les pièces. Bachelor au sous-sol. Remise extérieure. Grand terrain 85' x 100'.



MAISONS USEEES
terrain non inclus
32,900.00
20x40
Prénord, Sacré-Coeur

103 BELAIR
Prix exceptionnel, piscine, clôture, grande galerie, meublée à prix unique.



VENDEE

1090 DIEPPE
\$38,900.00 HAUTERIVE



2038 BERNACHE
\$40,900.00



43 PARC LANGLOIS
Maison mobile 2 chambr. très salon, cuisine, salle de bain.
REDUIT
6,995.00



40 CHAPLEAU
Superbe maison mobile 68 X 14. Tapis mur à mur dans toute la maison. Electrique, terrain aménagé, rideaux inclus.



RAGUENEAU
Garage avec équipement, outillage et inventaire de pièces.
Bonne rentabilité. Faut voir.

OCCASION UNIQUE
HAUTERIVE
Local commercial à louer. Centre-Ville

183 BOUL. LASALLE B.C.
Immeuble commercial avec 6 locaux. Excellent placement.



OFFRE D'ACHAT

250-252 LASALLE B.C.
Superbe bloc commercial rentabilité assuré, site merveilleux. Chace unique pour hommes d'affaires sérieux.



4 Père Garnier
Chance unique. Magnifique résidence avec revenus. Tapis mur à mur. Briques & pierres. Près des grands centres. Meublées ou non.



ON S'OCCUPE DE TOUT ...
170 BUREAUX



Les annonces classées dans le PLEIN-JOUR C'est PAYANT PAYANT



Madame Marie-Louise Mathieu, des Buissons est l'heureuse gagnante du fameux four Micro-ondes HITACHI offert par le journal "Plein Jour" à tous ceux qui utilisent nos pages d'annonces. Monsieur Julien Lafontaine propriétaire de Equipement Electronique du Centre Régional Manicouagan et vendeur autorisé des produits HITACHI, présente le prix à la personne chanceuse en compagnie de monsieur André Fortier, directeur du journal PLEIN JOUR. Dans la vignette de gauche, madame Danielle Arsenault des Corporations de Valeur du Nord qui la pige parmi les 35 enveloppes éligibles.

Surveillez-bien dans l'édition du 3 janvier, notre prochaine promotion.



589-5441

ERRON
ONSTRUCTION INC.

BOUL. HELENE HAUTERIVE
ENTREPRENEUR
GENERAL

ACTION LOGEMENT CANADA

AIDE A L'ACCESSION

A LA PROPRIETE

Nous avons présentement 5 maisons à vendre sur la rue Gallerand, Hauterive, avec aide du Gouvernement Fédéral.

MENSUALITE: \$404.00
SUBVENTION: \$112.00
DEBOURSE: \$292.00

* Vous pouvez être propriétaire de ces maisons même si vous ne gagnez que \$14,000. par année grâce à l'Aide du Gouvernement Fédéral.

Nouvelles maisons de style Québécois, sur le Boulevard Hélène, Hauterive, près de l'école et de l'église.

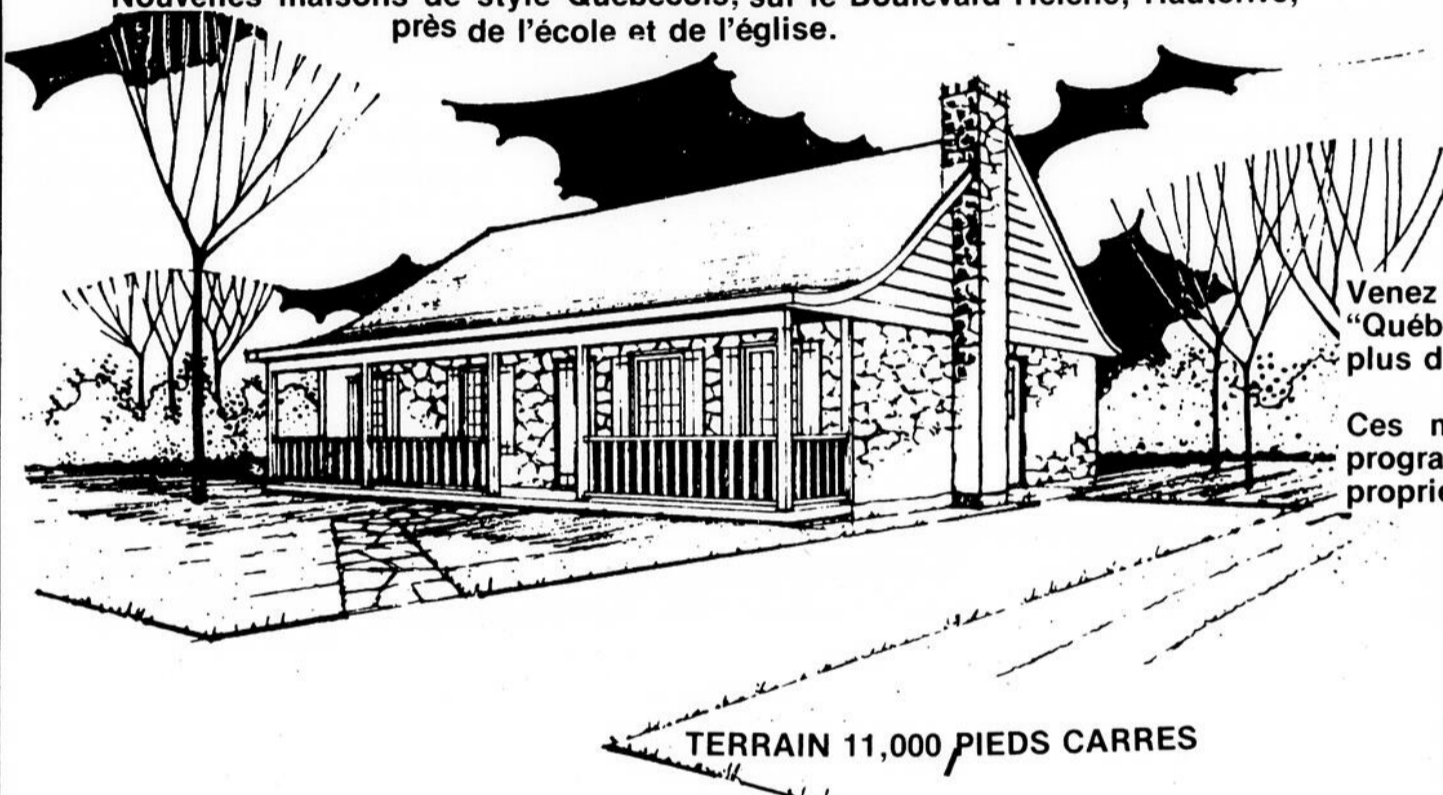

TERRAIN 11,000 PIEDS CARRES

Série Québécoise 

VOULEZ-VOUS CHANGER
DE MAISON?

VOULEZ-VOUS EN
ACQUERIR UNE?

Venez voir nos maisons de style "Québécois". Très belles propriétés sur plus de 11,000 pieds carrés de terrain.

Ces maisons ne font pas partie du programme de l'Aide à l'Accession à la propriété.



Maison de grand prestige, 3 étages finis, 7 chambres à coucher, 5 salles de bain, appartement pour bonne, garage double chauffé, piscine intérieure chauffée, foyer, tapis mur à mur, grand terrain de 33,000 pieds de superficie.



Bâtisse Commerciale occupée par Presto situé sur le Boul. Laflèche, grandeur 72'x102' terrain 125'x225'

Terrain commercial coin Nouvel et Laflèche très beau site pour nouvelle construction commerciale, grandeur 263'x235", 62,000 pieds carrés.

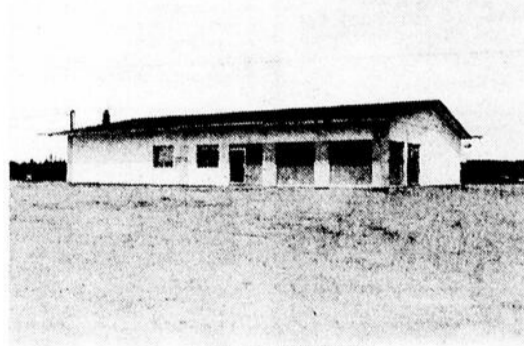

A VENDRE
Garage situé coin Boul. Blanche et Laflèche, grandeur de bâtisse 52'x80', grandeur du terrain 263'x235', 62,000 pieds carrés à louer à partir du 1er juillet 77.

HEURES DE BUREAU
du lundi au vendredi de 9h00 a.m.

à 5h00 p.m.

589-5330

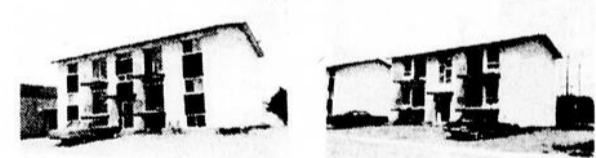

Deux blocs appartements situé sur la rue Bon Désir, 6 logements chaque de 4½ et 3½ pièces meublés, situés près du centre ville, très bon placement et très bonne rentabilité.

LOGEMENTS A LOUER

sur la rue
Bon Désir



IMMEUBLES HAMEL SAVARD inc.

COURTIER

864, rue de Puyjalon

Hauterive

Les services que nous vous offrons:

**VENTE- ACHAT- LOCATION- ECHANGE-
HYPOTHECAIRE- ADMINISTRATION - EVALUATION**

BUR.: **589-3757**

**UN SERVICE PROFESSIONNEL
UN COURTIER INDEPENDANT
DE CHEZ NOUS
UNE EQUIPE DYNAMIQUE
PLUS DE 10 ANS D'EXPERIENCE
POUR VOUS SERVIR**

POUR VOUS SERVIR



HAMEL SAVARD
Courtier
589-8380



FERNAND OUELLET
Agent licencié
296-3702



MONIQUE FORTIN
Agent licencié
589-8510



ANDRE FOURNIER
Agent licencié
589-2757



JIM LANGLOIS
Agent licencié
589-9308



389 RUE PRINCIPALE, BUIS.
Joli bungalow de construction 1967 avec sous-sol vaste. Elle comprend 3 chambres, salon, cuisine. Possibilité d'être vendue meublée ou non meublée.



1102 COMTOIS
Bungalow en brique situé près des services. 2 logements de 3 1/2 pièces meublés au sous-sol avec entrée indépendante.

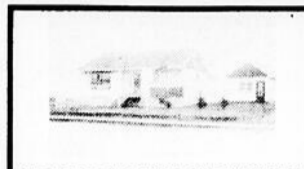

2083-89 LAFLECHE, HAUTERIVE
Bungalow de clapboard, chauffage électrique. 1 pièce pour le magasin et deux chambres à coucher, salle à diner, cuisine, salon au rez de chaussée. 2 logements genre "bachelor" au sous-sol. Beaucoup d'autres détails importants si vous communiquez avec nous.

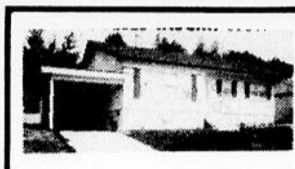

342 ROULEAU
Bungalow avec abri auto, salon, cuisine, 3 chambres à coucher, salle de lavage au sous-sol. Terrain entièrement aménagé. Remise intérieure. Faut vendre.



898 BOUL. BLANCHE HAUT.
Maison de 1600 p.c., sous-sol entièrement aménagé dont un logement. Pièces vastes, grand terrain et bien paysagé, près de tout.

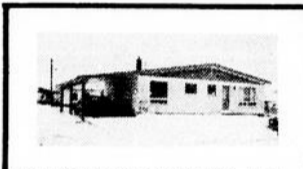

149 BELLEVUE CHUTE AUX OUTARDES
Bungalow de 25 x 39 de construction 1970 avec allée de béton. Sous-sol comprenant 3 chambres à coucher, vivoir et salle de toilette, loué à \$360,00 par mois. Hypothèque à 9 1/4 %.



107 CHEMIN DU GOLF, CHUTE-AUX-OUTARDES.
Bungalow neuf, toit genre style canadien, chauffage électrique.



753 RUE GRANIER, PTE-LEBEL
Joli bungalow de 24 x 42 de construction 1975, avec chauffage électrique. Tapis mur à mur, 3 chambres, salon, cuisine et salle de bain. Au sous-sol, loyer de 4 1/2 pièces, revenu mensuel de \$200,00.

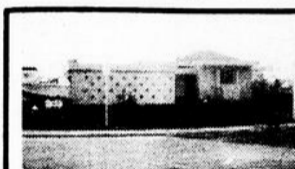

921 EPIOBES, HAUTERIVE.
Maison de prestige, avec foyer, 17 pièces, 8 chambres à coucher, systèmes d'intercom, système de vacuum central. Piscine extérieure escavée. Style de maison romain. Situé au centre-ville de Hauterive.



RUE CHOUNARD, PTE-LEBEL
Petite maison-chalet, entièrement meublée. Grandeur 16 x 24, de construction 1974 avec tapis mur à mur sauf dans cuisine. Fondation en blocs de béton et chauffage électrique. Remise.



2739 MOREAU
Bungalow 24x42, salon, cuisine, salle à diner, 3 chambres à coucher. Terrain entièrement aménagé.
\$37,000.00



1377 PASCAL, HAUTERIVE
Maison de briques 26 X 38 avec abri d'auto. Salle de séjour au sous-sol avec foyer franklin. Comprend 4 chambres à coucher. Remise extérieure, terrain gazonné.

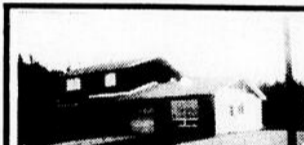

460 TOUZEL, HAUTERIVE.
Cottage avec garage, construction de 1976, peut être vendu meuble ou non. Très bel intérieur, tapis mur à mur dans toutes les pièces. Logement de 3 1/2 pces, jumelé au garage. Revenu de \$235. par mois. Il faut la visiter.



181 PIE XII
Bungalow en brique avec garage. Salon, cuisine, salle à diner, 3 chambres à coucher, salle de bain, sous-sol fini, terrain gazonné et beaux arbres. Foyer, clôture.



2042-46 LAFLECHE, HAUTERIVE
Cottage de 27 X 27 de 5 chambres à coucher, remise extérieure; tapis mur à mur dans presque toutes les pièces, deux salles de bain.



970 DIEPPE HAUTERIVE
Bungalow neuf, chauffage électrique comprend au sous-sol deux logements de 3 1/2 pi., meublés pour un revenu total de \$450. par mois.

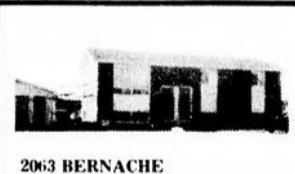

2063 BERNACHE
Bungalow de 26 X 42, construction 1976. Salon cuisine, salle à diner, 3 ch. à coucher. Deux logements de 3 1/2 pi., meublés au sous-sol. Revenus de \$400 par mois au sous-sol.



758 RUE GRANIER PTE LEBEL.
Situé près de l'église. Bungalow 48 X 51, avec terrain de 100' X 200'. Comprend salon, cuisine, salle à diner, salle de lavage, salle de couture, salle de bain et 5 chambres à coucher. Avec une grande pièce servant de bureau de poste.



4 JB FRANQUELIN
Bungalow en brique 26 X 48 avec garage chauffé, salon, cuisine, 3 chambres à coucher. Sous-sol semi-fini.



2495 BOUL. LAFLECHE
Bungalow 40x51, rénové en 1976. Salon, cuisine, 3 chambres, un bureau, salle de bain. Chauffage électrique. Terrain de 8,250 pieds carrés, zone commerciale.



91 DONALD SMITH, B.C.
Joli bungalow, avec le sous-sol entièrement fini, comprend 10 pièces au total, dont 4 chambres à coucher. Abri d'auto, allée de béton.



84 PARC PARENT HAUTERIVE
Maison mobile 12 X 64, construction 1971, salon, cuisine, salle de bain, chambres à coucher, entièrement meublée, tapis mur à mur, rideaux & tentures.



33 CHAPLEAU, B-COMEAU
Maison mobile Glendale, année 1975, chauffage électrique, grandeur 14 x 64, 3 chambres à coucher, remise 7' x 7'. Prix \$17,900.00.



375 2e RANG RAGUENAU
Maison mobile de 5 chambres à coucher, salon cuisine entièrement meublée. Dimension de 20X65. Doit être démenagé.



101 LES BUISSONS.
Maison mobile avec terrain, "80' X 100'", entièrement meublée, très propre. Garage 16' X 18'.



1847 DELANDE, HAUTERIVE
Duplex jumelé, avec logement principal de 5 1/2 pièces et logement du demi sous-sol de 4 1/2 pièces. Revenu de \$225,00 m. Prix de vente demandé très raisonnable.



PRIX REDUIT
\$12,000.00
16, 1ere RUE PARC LANGLOIS
Maison mobile 12x60, construction 1972, chauffage électrique, garage chauffé, pelouse et jardin.



99 3e RUE PARC LANGLOIS PTE LEBEL
Maison mobile 14X68 construction 1975, avec remise de 12X16. Chauffage électrique. Vendu non meublée.



138 MOREL
Maison mobile 10x50 avec annexe. Entièrement meublée. Libre immédiatement. Bas prix.

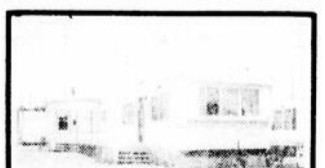

61A LAIZE EST HAUT.
Maison mobile 12X60 vendue entièrement meublée. Chauffage électrique. Remise. Annexe, salle de séjour avec poêle Franklin.



IMMEUBLES HAMEL SAVARD inc.

COURTIER
589-3757



914-916 DE PUYJALON
Bâtisse commerciale située au centre ville à Hauterive. Plusieurs possibilités d'occupation. Financement disponible à un taux très avantageux.

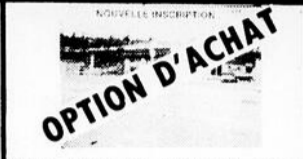

BOUL. TEXACO SERVICE BAIE-COMEAU.
Commerce établi depuis plusieurs années. Bonne Clientèle. Très bonne occasion pour se lancer en affaires. Prix de vente raisonnable pour vente rapide.



490-508-520-536 RUE BOSSE, HR.
2 maisons à revenus de \$14,700 et \$3,440 par année. 6 logements de 4 pièces. Peuvent être vendus séparément.



34-44 PLACE LASALLE
Bâtisse commerciale, 22,050 pi. car. 2 étages encore disponible pour location.



121-123-125 Legardeur
Edifice à revenus de 24 logements. Revenu de plus de \$60,000 par année. Très bonne rentabilité.



55 LEGARDEUR
Propriétés à revenus de 9 logements, revenus bruts de \$21,540.00 par année. Très bonne rentabilité. Bon achat.

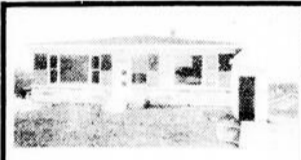

12 COUTURE, BAIE-COMEAU
Maison à revenus, briques et pierres construction 1954 comprenant 4 logements. Facilité de vous louer à prix modique.



859 MGR. BELANGER, HAUT.
Bloc appartements de 8 logements de 5 pièces chacun. Très bonne construction; près de l'école primaire et des loisirs. Bonne rentabilité; hypothèque à 6 3/4% avec S.C.H.L.



1115 COMTOIS
Maison à revenus de 6 logements 4-5 pièces meublés. Revenus supérieurs. Très bien situé au centre ville. Très bonne location. Terrain asphalté.



559 PERE EUGENE
Maison à revenus de 4 logements située près du centre ville. 2 logements de 5 1/2 pièces, un de 2 1/2 pièces, un de 1 1/2 pièce. Bonne rentabilité.



203 VALLÉE
Propriété commerciale avec salle de billard. Salon, cuisine, 6 chambres à coucher, 2 salles de bain.



16 RUE HEBERT, B. COMEAU
Maison de pensions. Pouvant accommoder 18 pensionnaires. Construction en très bon état situé dans centre ville de Baie-Comeau, commerce de pension établi depuis plusieurs années. Très bonne rentabilité.

MAISONS LATENDRESSE



Buandrette

BUANDRETTE
Commerce à vendre situé centre ville à Hauterive. Revenu annuel de \$13,000., facilité d'entrée en affaire à bas prix.

Tabagie

TABAGIE
Située centre ville à Hauterive. Bien établie et peu d'investissements requis. Venez visiter ça vaut la peine.

COMMERCE

Très bien situé, centre ville à Hauterive, avec bon chiffre d'affaires et très bonne rentabilité.

TERRAINS RESIDENTIELS

Terrain résidentiel 7,200 pi. car. situé sur le boulevard Lafleche, Hauterive.

COMMERCE

MOTEL

A VENDRE

Terrain

TERRAIN
Terrain commercial superficie de 350,000 pieds carrés situé en bordure du boulevard Lafleche. Prix discutable selon superficie que chaque acheteur désire acheter.

6 DUPLEX JUMELÉS

6 duplex jumelés avec revenus. Très bonne possibilité de devenir propriétaire à bas prix. \$29,500.00 à \$22,000.00

SALON DE COIFFURE

A vendre situé dans la région et dans un quartier résidentiel. Avec maison mobile à vendre et entièrement meublée.

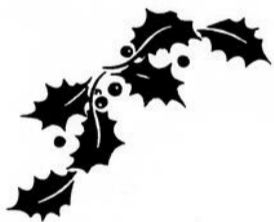

**Monsieur Hamel Savard
se joint à son personnel
pour vous souhaiter
de très heureuses fêtes.**



**SANTE PROSPERITE BONHEUR
EN 1978**



Si un membre de votre famille ne peut plus s'empêcher de boire, vous constatez sans difficulté les effets de l'alcool sur lui.

Mais vous rendez-vous bien compte des effets que ce problème a sur vous?

Pour obtenir des renseignements et de l'aide communiquez avec

AL-ANON

Tél: 589-4266

cantin & frère

BOIS ET MATERIAUX DE CONSTRUCTION

Vos spécialistes en rénovation **BMR**

QUINCAILLERIE
Ligne complète d'ancrage,
Vente et location
351 Bossé Hauterive 589-2031

HOPITAL GENERAL DE BAIE COMEAU

Baie comeau, Qué.

OFFRE D'EMPLOI

Requiert: **PHYSIOTHERAPEUTE**

NATURE DE LA FONCTION

Coordonner et contrôler les activités relatives aux exercices, aux moyens physiques et à la thérapie manuelle dans le but d'assurer à des bénéficiaires le traitement de réadaptation prescrit.

QUALIFICATIONS

Diplôme d'étude universitaires de trois ans en science de la santé (physiothérapie) ou l'équivalent. Etre admissible au titre de physiothérapeute de la Corporation Professionnelle des Physiothérapeutes du Québec.

SALAIRE

Selon les normes établies par le Ministère des Affaires Sociales.

Envoyer curriculum vitae à:

Hôpital Général de Baie-Comeau
La Direction Générale
70, Mance
Baie-Comeau - G4Z 1M9

" A LOUER "

LOCAUX SPACIEUX

REZ-DE-CHAUSSEE ET SOUS-SOL

FIN: Bureaux, magasins, etc.....

Situé: 24 Place Lasalle Baie-Comeau Tél.: 296-3135

fais-le toi-même

informations sur le bricolage et l'artisanat par: Jean-Marc Doré

Tous droits réservés LES EDITIONS J.M. DORÉ INC.

Madame cherche idée ...



Voici une idée/décoration pour la cuisine, qui vous plaira sûrement, madame.

Il ne vous faut qu'un vieux porte-poussière que vous garnissez de fleurs artificielles ou séchées. Pour faire tenir ces dernières, placez un morceau de "foam" dans le porte-poussière et enfoncez-y les fleurs.

Cette idée est extraite de mon magazine **LE JOURNAL DU BRICOLEUR**. Publié 6 fois par année, il s'adresse à la femme comme à l'homme, et renferme des rubriques d'informations diverses et des plans complets pour réaliser toutes sortes de projets. Abonnez-vous à ce magazine pour en connaître davantage sur le bricolage, l'artisanat, la construction, la décoration. \$5.00 pour 1 an (6 numéros). Utilisez le coupon/commande.

Et ce n'est pas plus malin que cela, mais c'est un joli arrangement qui ajoutera de la vie dans votre cuisine!

**Offrez, à vos amis bricoleurs,
un plein CAGEOT*
de plans
de bricolage,
à Noël!**



Un contenu emballant!
une présentation originale,
une suggestion de cadeau jamais vue,

Chaque cageot renferme un ensemble varié de plans, pour réaliser: 8 maisons d'oiseaux, 2 symographies, une table à pique-nique, un fauteuil de jardin, une balançoire, un foyer barbecue.

Chaque plan est présenté dans une pochette couleur, et renferme: ● la liste des matériaux, ● des croquis explicatifs, ● des photos prises en cours de réalisation, ● les patrons grandeur réelle, ● les instructions complètes et faciles à suivre.

NOS PLUS GRANDS SUCCES! *Cageot est le mot français pour "crate"!

Le cageot (fait en bois) est fourni GRATUITEMENT, comme présentation/cadeau.

COMMANDEZ DES MAINTENANT vos cageots de plans de bricolage, disponibles au prix de \$19.50 chacun (prix des plans seulement).

Commandez tôt, pour une livraison rapide. Maintenant n'est pas trop tôt!

S.V.P. me faire parvenir les plans marqués d'un « X ».

- CAGEOT (s) de plans de bricolage à \$21.06
 Le Journal du Bricoleur — abonnement 1 an ... à \$5.00

*Les prix incluent la taxe de vente s'il y a lieu.

Montant inclus: \$

Nom:

No et rue:

Municipalité: Comté ou province:

Code postal: Postez ce coupon à: Jean-Marc Doré

562 rue Dollard, Québec, Qué., G1N 1P4

PLEIN JOUR SUR MANICOUAGAN

MOBILES **589-5788**
TRAFFIC

**COURTIER EN
 MAISONS MOBILES**

Vente, financement et achat de maisons mobiles

VENTE LIQUIDATION

PRIX SPECIAL

des modèles Treco, Bendix et Grand prix 77

**GRAND SPECIAL
 DANS LES PRIX**

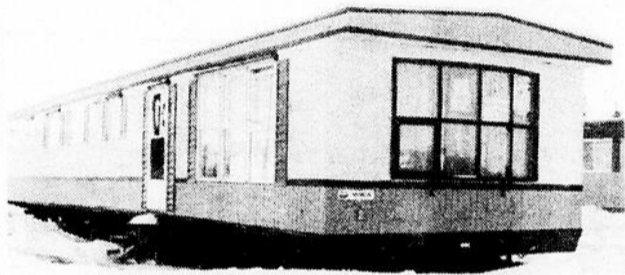

120 4ième rue Parc Langlois
 maison mobile 1977 Bendix
 neuve installée sur terrain,
 prête à habiter.

**NOUS RECHERCHONS DES
 MAISONS MOBILES DE TOUTES
 MARQUES POUR REpondre
 A LA DEMANDE GRANDISSANTE**

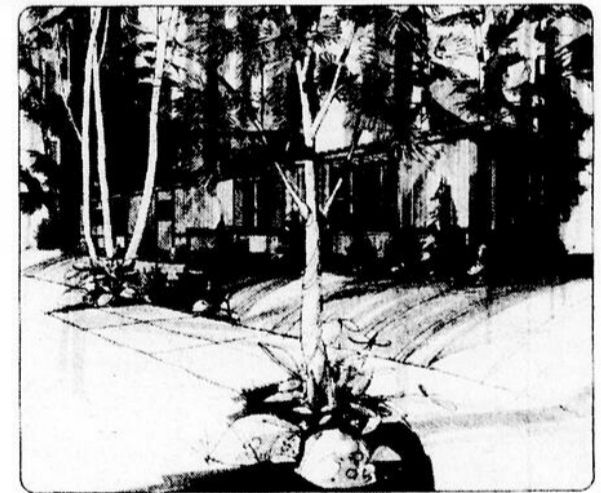

Contactez Maurice Tremblay rés: 589-3183



**UN HOMME D'EXPERIENCE QUI SAURA VOUS SATISFAIRE
 MEMBRE DE L'ASSOCIATION DES COMMERCANTS DE MAISONS MOBILES
 ET TERRAINS DU QUEBEC INC.**

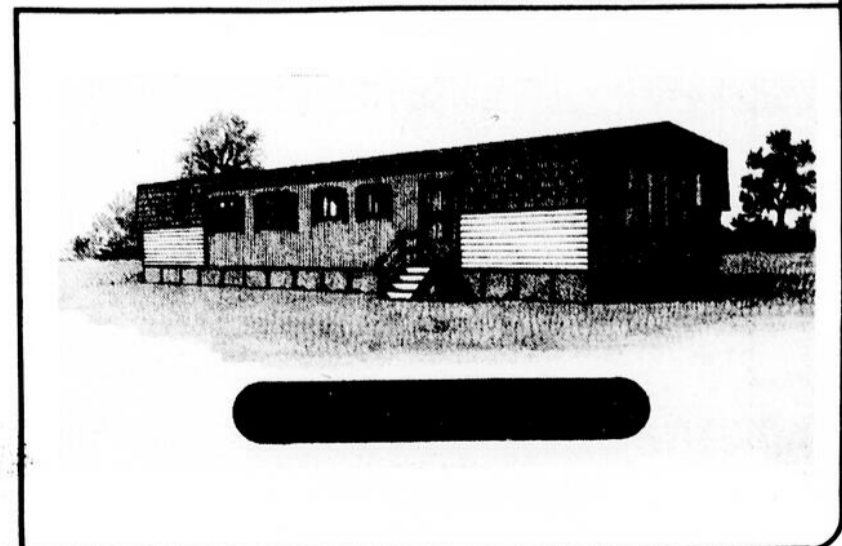

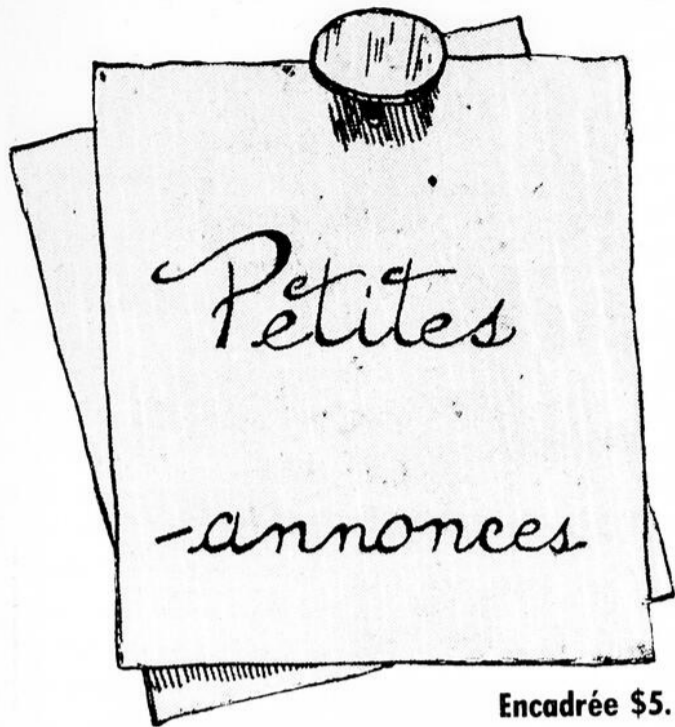

Encadrée \$5.
\$10.

DEPOTS POUR LA REGION

- | | |
|--|---|
| HAUTERIVE
Domaine du Courneur des Bois
942 de Puyjalon - 589-3934 | FRANQUELIN
Epicier Dunkin Huard
563-2264 |
| Boutique Mille et une Nuit
Centre Regional Manicouagan
589-9746 | BAIE COMEAU
Mercerie Baie Comeau
11 Place Lasalle - 296-2733 |
| Tabagie Chabot Entr.
1780 Boul. Joliet - 589-3426 | La Tabagie
Galeries Baie Comeau - 296-6444 |
| Depanneur Centre Ville
Jacques Fournier
897 Bosse - 589-8430 | Boucherie Votre choix et Depanneur
Lasalle
41 Place Lasalle - 296-4736 |
| Chez Alma
Centre d'achat Lalleche - 589-9426 | Bureau du Plein Jour
67, Place Lasalle, appt. 9
296-5900 - 296-6779 |
| Epicierie Tabagie Hauterive Inc.
844 de Puyjalon - 589-3972 | Alimentation Eclair Inc.
Rue Maisonneuve - Ste-Georges |
| Epicierie Castonguay Licenciee
Parc des Roulottes - 589-8400 | Depanneur A.P.H.
Damasse Potvin - 296-3180 |
| Tabagie de la Falaise
393 des Cedres - 589-3357 | POINTE LABEL
Joseph Lapierre, epicier
236 Grenier - 589-5079 |
| Provi Soir
Depanneur, libre service Shell | GODBOUT
Epicier Sini
568-7805 |
| CHUTE AUX OUTARDES
Au Bon Marche
172 Villée - 567-2606 | BAIE TRINITE
Chez Fernand Dancause [epicier]
939-2255 |
| RAGUENEAU
Albert Bouchard et Fils
Marchand general - 567-2640 | LES BUISSENS
Epicier Pierre Tremblay
385 Les Buissons - 567-4931 |

[Les petites annonces doivent être déposées
avant 5 heures p.m. vendredi]

A vendre

- A VENDRE**- Ventura 1972, 6 cylindres, 40.000 milles, 4 pneus radiaux, très propre et en bonne condition; aussi pick-up 1973, 33.000 milles, 8 cylindres. Dans les deux cas, toute offre sera considérable. 296-6433
- A VENDRE**- une chienne griffon Korthal 6 mois enregistrée et une chienne américaine Pit Bull terrier 5 mois enregistrée, chien de combat. Après 6 hres 589-4722 demandez Yves
- A VENDRE**- laveuse à vendre, téléphonez à 589-4512
- A VENDRE**- Mazda 1973 familiale 1800, bon état, bonne condition, 589-3807
- A VENDRE**- deux roulottes mobiles marque Général 1960-1962 sur le Parc Parent, 10x42, \$3.800, et \$4.800. Les intéressés seulement, 296-6335
- A VENDRE**- machine à aiguiser les patins en très bon ordre. Pour plus de renseignements, s'adresser au no. de tel. 589-3418

- A VENDRE**- Moto-Ski 1971 (Zephyr) 1 cylindre, 24 forces. Très peu de millage et en bonnes conditions. Aussi une remorque pour motoneige. Prix spécial pour l'ensemble. Tél. 589-2131 - 116 Concorde, Hauterive
- A VENDRE**- Plymouth Satellite, année 1972, refait à neuf, semi-sport, à prix très abordable. Serais très intéressé à recevoir les restants de fourrure ou de manteau ou chapeau, tapis fait au métier. 589-8061 ou 589-5878
- A VENDRE**- camion GMC 1/2 tonne, 4 pneus à neige neufs, boîte fibre de verre, excellente condition, 32.000, en bas du prix de liste. Aussi un chien Malamut pure race, 589-5322
- A VENDRE**- Jeep CJ-5 1974 à vendre \$2.500., 296-6869
- A VENDRE**- ou à louer. Maison bungalow 5 1/2 pièces, sous-sol mi-fini avec foyer. Entrée ciment, terrassement. Près de l'arène, 589-2128
- A VENDRE**- ou à louer. Maison mobile de marque Commodor 12x60, non meublée 1973, très propre, tapis mur à mur au 94 Albanel ou 589-9723

A louer

- A LOUER**- 2 pièces, meublée, chauffée, éclairée, stationnement pour auto. Aussi équipement de hockey et de ski à vendre, tél. 296-3473
- A LOUER**- logement 3 1/2 pièces, non meublée, entrée indépendante, chauffée, non éclairée, installation pour laveuse et sècheuse, câble T.V., eau chaude fournie, balcon. Libre immédiatement. Rue Taché, Baie Comeau, tél. 296-4381 ou 296-6490
- A VENDRE**- Chesapeake Bay Retriever mâle enregistré âgé de 18 mois, entraîné complètement pour la chasse, 589-4617/4722
- A LOUER**- libre immédiatement: 4 1/2 pièces, chauffée, éclairée (29 Couture), 3 1/2 pièces, chauffée, meublée, éclairée (132 Legardeur), 1 1/2 pièce, chauffée, meublée, éclairée (29 Couture). Libres le 18 décembre: 3 1/2 pièces, chauffée, meublée éclairée (29 Couture), tél. 296-6038
- A LOUER**- maison mobile, 3 chambres à coucher, salon, cuisine, salle de lavage. Entièrement meublée et située à Hauterive. Renseignements: Immeubles Hamel Savard Inc., 589-3757

MAISON A VENDRE



Appartements très vastes; 3 chambres à coucher, salon avec foyer, cuisine, salle à diner et spacieux corridor. Sous-sol partiellement aménagé. Vue magnifique sur le fleuve. Terrain arrière gozonné, paysage et clôturé.
Tél.: 296-6101
(Acheteurs sérieux seulement)
194, Champlain, Baie Comeau

A VENDRE

Volkswagen 1974 en excellente condition, peinture neuve, pneus Michelin, moteur refait à neuf, très bon prix.
No. de téléphone: 567-2524

A VENDRE

458, Marguerite, Hauterive.
Maison 28x40, 2 appartements meublés au sous-sol; finie brique à l'extérieur.
TEL.: Jour 589-2035 Soir 589-5698

A LOUER

Logements 3 1/2 pièces meublés, avec beaucoup de commodités et très bien situés; pour couple, sans enfant, désirant tranquillité. Propreté exemplaire. Après 19h30 seulement
1103 Comtois, Hauterive, Saguenay, P.Q.
(Rue du bureau de poste)

ACCORDEUR DE PIANOS

Accordeur de pianos résidentiels de réputation reconnue. Réparation technique de tous les modèles et toutes les marques. Estimé gratuit par un homme de 12 ans d'expérience dans le domaine et vendeur autorisé des pianos Willis. Pour information, appelez:
589-9951 jour
296-4834 le soir

A VENDRE

Glendale 1974, 14'x60', 3 chambres, chauffage électrique, meublée. Tapis mur à mur. Terrain 100' de largeur. Avec remise 10'x16'.
59, Parc Langlois, Pointe Label
TEL.: 589-8282

A VENDRE- à 589-2971
Motoneige Snow-Jet 1971: 1 lit 30" avec matelas; 2 commodes; 1 commode antique; set salon style espagnol; 2 colonnes de son; 1 traîneau pour bébé; 1 chaise haute; 1 porte chambre 30"; linge de bébé 0 à 6 mois; poêle à bois sans fourneau.

A LOUER- maison mobile, 3 chambres, salon, cuisine, salle de bain. Terrain aménagé, garage et située à Pointe Label. Renseignements: Immeubles Hamel Savard Inc., 589-3757

A LOUER- logement 2 1/2 pièces meublée, chauffée, éclairée, situé à 12 Couture, St-Georges Baie Comeau, 296-3097

A LOUER- logement 2 1/2 pièces meublée, chauffée, éclairée, laveuse-sècheuse, entrée indépendante, demi sous-sol, 946 Henri; \$140. par mois, intéressé seulement 589-5334, libre immédiatement

A LOUER- 2 1/2 pièces meublée, chauffée, éclairée, tapis, salle de bain et entrée indépendante, situé à St-Nom de Marie, téléphonez à 296-6142

A LOUER- logement de 4 1/2 pièces, non meublée aussi 4 1/2, 3 1/2, meublées, chauffées, laveuse et sècheuse commerciales au sous-sol, libre immédiatement situés à St-Georges. Aussi logement de 5 1/2 pièces, aussi un logement de 4 1/2 pièces, semi-meublée, libre aussi immédiatement, tél. 296-5785 ou 296-3748

A LOUER- chambre, 589-8591, 589-7111

A LOUER- local dans le centre commercial à Baie Comeau, Place Lasalle, 400 pieds carrés, pour information supplémentaire, tél. 296-2239

A LOUER- logement 3 1/2 pièces meublée, chauffée, éclairée, entrée indépendante, libre immédiatement, 1120 Morin, Hauterive, 589-7880

DENTUROLOGISTE

A. Falardeau

Pour renseignement : 567-2729

CHUTE Chute-aux-Outardes

OFFRE D'EMPLOI HOPITAL GENERAL DE BAIE-COMEAU INC.

REQUIERT: CHEF DU SERVICE DES ACHATS

NATURE DE LA FONCTION

Coordonner et contrôler les activités relatives à l'achat dans le but d'assurer l'approvisionnement de l'établissement.

QUALIFICATION

Diplôme d'études collégiales (DEC), formation professionnelle en technique administrative ou équivalent.

EXPERIENCE

Trois (3) années d'expérience dans un domaine similaire.

SALAIRE

Selon les normes établies par le Ministère des Affaires Sociales.

Curriculum vitae à:

Hôpital Général de Baie-Comeau
La Direction Générale
70, Mance - Baie-Comeau
G4Z 1M9

avant le 27 décembre 1977.

A LOUER- chambre avec entrée indépendante, rue des Epilobes, 589-2406

A LOUER- logement 2 1/2 pièces, meublé, chauffé, stationnement pour auto, laveuse/sécheuse commerciales, très propre, tél. 589-4076

A LOUER- logement 3 1/2 pièces non meublé, 1er plancher, installation pour laveuse/sécheuse, entrée indépendante, tél. 589-2617

A LOUER- logement 5 1/2 pièces non meublé, 4 1/2 pièces meublées à Baie Comeau aussi bachelor à Hauterive, 589-5257

A LOUER- logement 4 1/2 pièces meublé, chauffé, non éclairé au sous-sol, chambre de lavage fournie, situé sur la rue Henri à Hauterive, appelez après 5.30 hres à 589-4219

A LOUER- logement 3 1/2 pièces, meublé, chauffé, éclairé avec laveuse et sècheuse fournies, tapis mur à mur, entrée indépendante, libre immédiatement, 589-5301 ou 602 Puyjalon, Hauterive

A LOUER- logement 3 1/2 pièces et 4 1/2 pièces meublées, chauffées, éclairées situés à Chute aux Outardes, tél. 567-2306

A LOUER- logement 2 1/2 pièces, meublé, chauffé, éclairé, laveuse/sècheuse fournies, entrée indépendante, libre immédiatement, situé à 165 rue Damas Potvin, tél. 296-5373

A LOUER- logement 3 1/2 pièces meublé, sous-sol, tapis mur à mur situé 41 Berneval, chauffé, éclairé, tél. 296-5311

A LOUER- logement 2 1/2 pièces, meublé, chauffé, éclairé, entrée indépendante, situé à St-Georges, entrée déblayée pour l'hiver, 296-2861

A LOUER- logement 2 1/2 pièces meublé, chauffé, éclairé, chambre de lavage fournie, stationnement pour auto, 589-5315

A LOUER- logement 3 1/2 pièces meublé, éclairé, chauffé, tapis mur à mur, près de la polyvalente, peinturé en neuf, usage de laveuse et sècheuse, tél. 296-5743

Divers

DIVERS- aide familiale demandée pour prendre soin d'un enfant de 20 mois, ainsi que pour faire de légers travaux domestiques. Conditions à discuter. Début du travail vers le 10 janvier, tél. 296-3685

DIVERS- voulez-vous un travail qui rapporte beaucoup même si vous travaillez? Ecrire à Les Entreprises Valène, 944 Leventoux, appt. 1, Hauterive, N.B.: aucun porte en porte

DIVERS- recherchons grappe-neige hydraulique ou électrique, pour adapter sur pick-up 3/4 tonne, tél. 296-5311

DIVERS- une dame est demandée pour travailler dans une famille avec un enfant de 2 mois à Hauterive à partir du 20 décembre, 1803 Delande appt. 2, 589-9247

DIVERS- une personne avec expérience auprès de jeunes enfants est demandée pour travail dans une famille avec deux enfants de 3 ans et de 16 mois, à compter du début de janvier, du lundi au vendredi; les heures de travail sont de 8h30 à 17h30, 1229 Blondel, Hauterive, téléphone 589-2805 (après 17h30)

Rajeunissez votre mobilier grâce à un **REBOURRAGE** et un **REMODELAGE** de qualité faits par des **EXPERTS**

REBOURRAGE DUVAL enr.
589-2537

OUVRAGE GARANTI
ESTIME GRATUIT



Paul André Sirois
représentant
589-3839

Les Industries Sanfax

LES INDUSTRIES SANFAX

Filiale de Consolited Food Company, offre plus de 1.500 produits dont les produits chimiques, machine et dégrasseurs de toutes sortes, pour le commercial et industriel

TRUST GÉNÉRAL

296-3335

Magasin linge pour dames, bien établi, prix d'aubaine.

Restaurant situé dans la région Baie-Comeau et Hauterive. Très bon placement.

DEPANNEUR

Dépanneur excellente rentabilité assurée très bon chiffre d'affaires, occasion unique.

Terrains disponibles pour blocs-appartements et entreprises commerciales.

Restaurant avec salle à dîner et salon-bar. Très bon revenu. Possibilité d'augmentation du chiffre d'affaires.

Terrain de camping complètement équipé, piscine, etc.

Commerce d'alignement incluant bâtisse et équipement.

Restaurant licencié dans la région, 64 places. Très bon revenus, possibilité de financement.

MAGASIN D'ECONOMIE
Situé sur rue commerciale. Bas Prix. Bonne possibilité.

Boucherie avec excellent chiffre d'affaires, située dans la région. Incluant bâtisse et équipement. Très bonne rentabilité.

Boucherie

Chez Rosaire

Centre d'achat
Jolliet

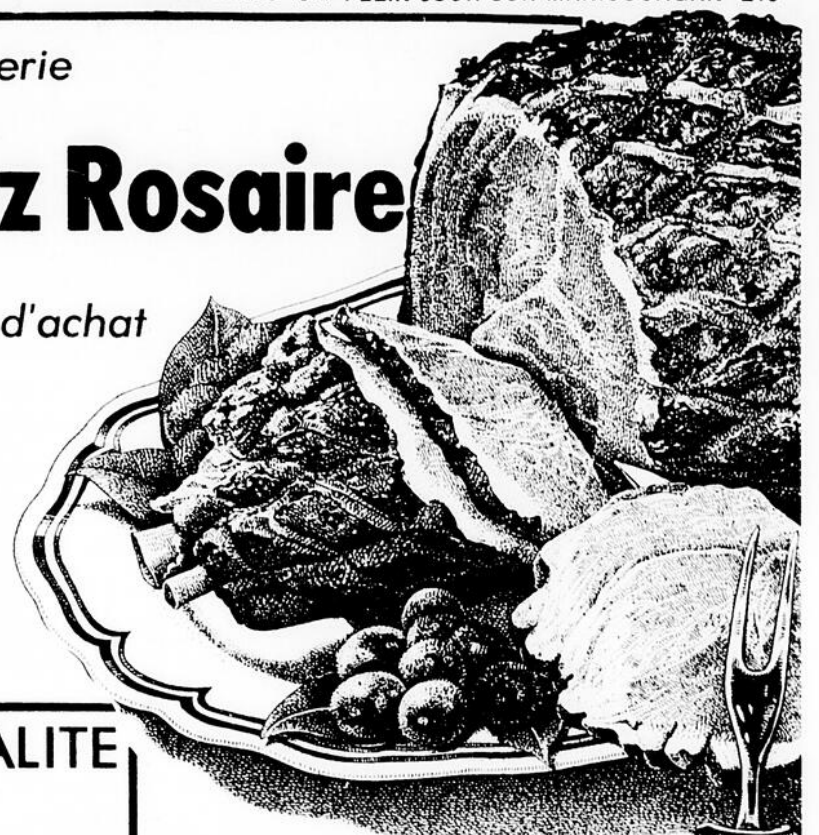

SPECIALITE

VIANDE A BROCHETTE ET A FONDUE CHINOISE ET BOURGUIGNONNE

589-9424

LIEVRES
préparé

2.99

PORC HACHE

85 % maigre

1.09

VEAU HACHE

ou en cubes

1.39

ROTIE DE BOEUF

hautes côtes

.89

FONDUE BOURGUIGNONNE

2.69

FESSE DE JAMBON

en morceaux

1.99

PORC ET BOEUF

en cubes

1.39

FONDUE CHINOISE

2.69

PORC HACHE

très maigre

1.29

FLANC DE PORC

frais en morceaux

1.29

ROSBIF FRANCAIS

2.49

JOYEUX NOEL BONNE ANNEE

RESIDENCE "PRINCE" 1978

**LA MAISON MODULE
1
AU CANADA**

**Par son élégance
et par sa qualité supérieure
de construction**



**Information: 296-3796
589-6275**

**Gérant de district Alain Cyr
169 Rue Parent Hauterive**

AVIS PUBLIC

Vente par shérif

Sheriff's Sale

AVIS PUBLIC est par la présente donné que les TERRES et HERITAGES sous-mentionnés ont été saisis et seront vendus aux temps et lieux respectifs mentionnés plus bas.

PUBLIC NOTICE, is hereby given that the under-mentioned LANDS and TENEMENTS have been seized, and will be sold at the respective times and places mentioned below.

Hauterive

Fieri Facias de Terris
Canada — Province de Québec
Cour supérieure — District de Hauterive
No. 655-05-000186-7

Fieri Facias de Terris
Canada — Province of Québec
Superior Court — District of Hauterive
No. 655-05-000186-77

CAISSE D'ENTRAIDE ECONOMIQUE MANICOUAGAN, demanderesse, vs CLEMENT LAJOIE, défendeur, DAME THERESE RIOUX, mise en cause.

CAISSE D'ENTRAIDE ECONOMIQUE MANICOUAGAN, plaintiff, v. CLEMENT LAJOIE, defendant, and DAME THERESE RIOUX, mise en cause.

La redivision deux de la redivision deux cent et sept de la subdivision un du lot numéro trois, rang un (lot 3-1-237-2, Rg. 1), aux plan et livre de renvoi du cadastre officiel du canton Laflèche, comté de Saguenay, Ville de Hauterive, avec toutes les bâtisses dessus construites, circonstances et dépendances et plus particulièrement, la maison portant le numéro civique cinq cent soixante-dix-sept (577) de la rue Chiasson à Hauterive, avec les droits de tour mitoyen.

Subdivision two of resubdivision two hundred and thirty-seven of subdivision one of lot three, Range One (lot 3-1-237-2, Rge. 1), on the plan and in the book of reference of the official cadastre for Laflèche Township, Saguenay County, Town of Hauterive, with all the buildings constructed there, appurtenances and dependencies, in particular the house bearing civic number five hundred and seventy-seven (577) Chiasson Street, Hauterive, with the common all rights.

La mise à prix est fixée à 25% de l'évaluation municipale soit, \$6,175, que l'adjudicataire devra verser au shérif en argent ou par cheque visé, au moment de l'adjudication.

The upset price, which the purchaser must pay the sheriff in cash or by certified cheque at the time of adjudication, is \$6,175, which represents 25% of the municipal assessment.

Pour être vendu au bureau du registraire de la première division d'enregistrement de Saguenay, au Palais de justice de Buis-Combeau, le MARDI, DIX-SEPTIEME jour du mois de JANVIER 1978, à ONZE heures de la matinée.

To be sold at the office of the Registrar of the First Saguenay Registration Division, in the Buis-Combeau Court House, on TUESDAY, the SEVENTEENTH day of JANUARY, 1978, at ELEVEN o'clock in the morning.

Le shérif,

JACQUES VILLENEUVE,

JACQUES VILLENEUVE,

Sheriff.

Bureau du Shérif,

Sheriff's Office,

Buis-Combeau, le 20 décembre 1977

Buis-Combeau, December 20 1977.

70633

70633

DIFFERENTS ASPECTS
DE LA LIGNE DE VIE
MORPHOLOGIE
RENDEZ-VOUS:
589-5014
Les âges de la ligne de Vie

Tél: 589-2001
Rés: 589-3416
POINTE AU PERE

Monument BM inc.

REGINALD PELLETIER
Représentant
1677 Boulevard Joliet,
Hauterive.

Réparations et vente
d'appareils électriques

St-Georges Electrique

Marques: Moffat, Kelvinator, Simpli-city, Roy, Admiral, Inglis, Brent-wood, Bradford, G.E.

877 De Puyjalon
Hauterive - 589-9891

TRUST GÉNÉRAL

courtier

SI VOUS ETES EXIGEANT
pour le confort, la qualité
l'esthétique, l'environnement.

296-3335

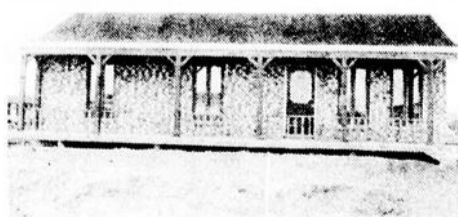

**FINANCEMENT FACILE
HYPOTHEQUE
A TAUX TRES COMPETITIF
CONSTRUCTION
DE PREMIERE QUALITE**

Pour vous mieux servir, nous aurons à compter du 9 nov. 77,
un bureau ouvert sur place de 14:00 heures à 16:00 heures
le mercredi, vendredi, dimanche, ou sur rendez-vous.

TRUST GÉNÉRAL

296-3335

courtier

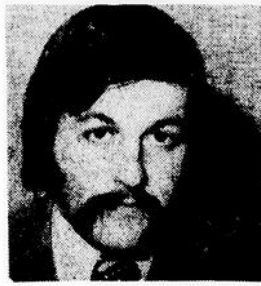

GRATIEN LAVOIE
DIRECTEUR
589-8082



RAYMOND COUTU
Agent
296-4505

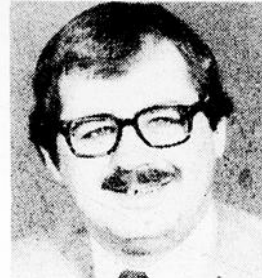

JN.-GUY TREMBLAY
Agent
589-6482

**NOUS PRETONS
SUR HYPOTHEQUE**
\$10,000. à \$2,500,000.

TRUST GÉNÉRAL

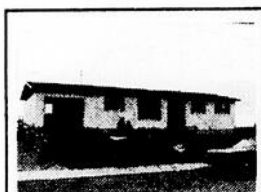

12 CASGRAIN B.C.
Bungalow 26x40, très spacieux sous-sol entièrement fini. Piscine couverte, garage.



NOUVELLE INSCRIPTION

1829 LAFLECHE, HR.
Bungalow à prix raisonnable. Bonne construction, tapis mur à mur. Faites votre offre.

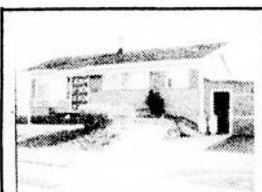

41 ALFRED POULIN B.C.
Bungalow en brique, situé près des services. Logement de 3 1/2 pièces au sous-sol.

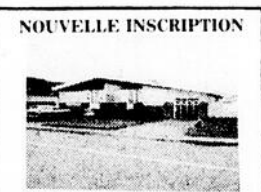

NOUVELLE INSCRIPTION

1085-1089 DES EPILOBES HAUT.
Magnifique propriété avec revenus, située près du centre-ville. Bonne construction. Très propre.

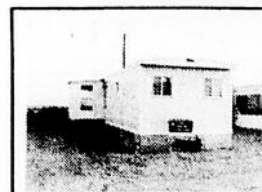

40 LESSARD C.O.
Maison mobile, très propre, remise 12x16, armoire simili pin. Faut voir.



577 CHIASSON HAUT.
Jumele de 5 1/2 pièces, située près du Centre Recreatif. Faut vendre. Faites une offre.

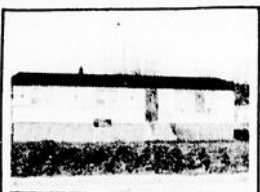

174 ROULEAU HAUT.
Soyez propriétaire à bas prix, situé dans un secteur calme.



43 DE BIENVILLE B.C.
Bungalow avec abri auto, tapis dans toutes les pièces, très propre. Sous-sol demi-fini.

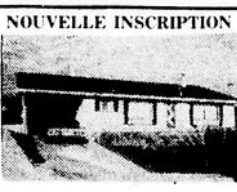

NOUVELLE INSCRIPTION

17 L.S. PHIL. GAGNE, B.C.
Bungalow style Split-level, tout en brique, avec abri d'auto. Sous-sol fini.

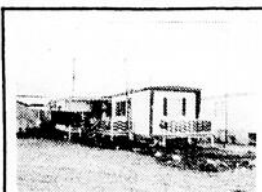

11 GIONET C.O.
Maison mobile de 5 1/2 pièces. Entièrement meublée. Foyer au salon.



NOUVELLE INSCRIPTION

17 LOW B.C.
Bungalow très vaste. Vue magnifique. Revenu au sous-sol d'un 4 1/2 pièces. Abri auto.



OFFRE D'ACHAT

1045 MAREST HAUT.
Bungalow de 3 chambres à coucher. Fini en brique, sous-sol semi-fini. Terrain aménagé.



27 TACHE B.C.
Cottage de 29x40, idéal pour chambre et pension. Très bons revenus, situé près du centre ville.



130 LASALLE B.C.
Jumele de 6 1/2 pièces, plomberie et chauffage refait à neuf, terrain aménagé. Faites une offre.



NOUVELLE INSCRIPTION

165 POTTIER HAUT.
Bungalow en brique et clapboard. 3 pièces finies au sous-sol. Tapis mur à mur. Terrain aménagé.



NOUVELLE INSCRIPTION

128 PARC PARENT HAUT.
Maison mobile 14x64, chauffage électrique. Très propre et à bon prix.

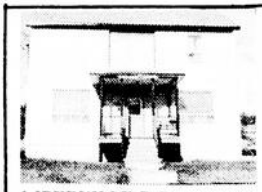

11 BERNEVAL B.C.
A la recherche de revenus. Cottage de 3 logements: 5 1/2, 4 1/2 et 3 1/2 pièces situées près des services.

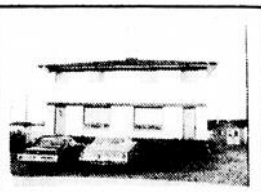

1690 POTTIER HAUT.
Magnifique jumele, tapis mur à mur, sous-sol fini, salle de jeux et espace pour bureau.

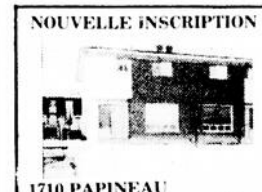

NOUVELLE INSCRIPTION

1710 PAPINEAU
Jumele très bien aménagée. Propre, tapis mur à mur, sous-sol en partie fini. Remise extérieure.

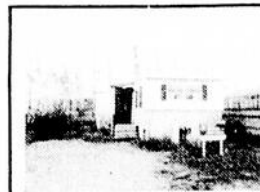

75A LAIZE EST HAUT.
Maison mobile 12x60, très bonne occasion. Pourquoi payer un loyer plus longtemps?



117 LEGARDEUR B.C.
Bungalow 28x40, sous-sol fini, situé près de l'école et clinique. Prix avantageux.

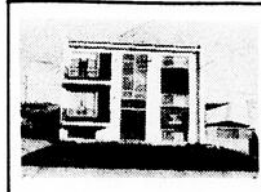

784 HENRI HAUT.
logements de 5 1/2 pièces. Très bon placement. Hypothèque 8.5%.



158 LEGARDEUR B.C.
Maison à revenus de 5 logements de 3 1/2 pièces. Bonne rentabilité, très propre.



OFFRE D'ACHAT

58 BERNEVAL B.C.
Bungalow de 40x30 de 7 1/2 pièces, 2 logements au sous-sol, devenez propriétaire à peu de frais.

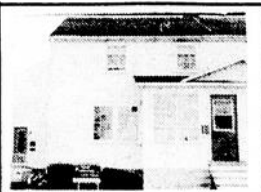

128 LASALLE B.C.
Demi duplex avec annexe de 3 logements, situé près du centre ville.



28 DE ROUVILLE B.C.
Bungalow très propre, terrain gazonné, logement au sous-sol, peut être vendue meublée.



18 ROBERVAL B.C.
Propriété de 4 logements de 3 1/2 pièces, placement sûr. Bien située.



23 BABEL B.C.
Maison à revenus de 5 logements situés près de la polyvalente et du Centre Recreatif, bonne rentabilité.

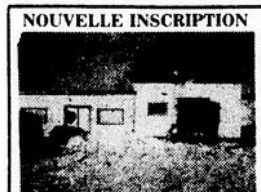

NOUVELLE INSCRIPTION

126 ROUTE 138
Maison 1 1/2 étage avec logement de 4 1/2 pièces. Vendue entièrement meublée.



10 BERNEVAL B.C.
Bungalow 25x42, 7 chambres à coucher, extérieur en brique avec abri auto.

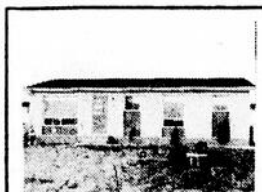

2192 MANICOUAGAN HAUT.
Bungalow de construction récente, chauffage électrique. Vue sur la mer.



OFFRE D'ACHAT

1601 PAPINEAU HAUT.
Grande propriété de 9 1/2 pièces. Piscine chauffée, terrain aménagé, abri auto fermé.



20 ROBERVAL B.C.
Revenus de 5 logements de 3 1/2 pièces meublés. Excellent placement.

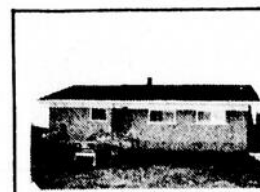

1205 DESROCHERS HAUT.
Joli bungalow renové, magnifique terrain, logement de 3 1/2 pièces avec entrée indépendante.



103 LAVAL B.C.
Vous voulez un revenu, voyez ce 4 logements, bonne rentabilité.

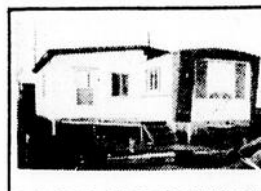

1 PARC LANGLOIS PTE LEBEL.
Maison mobile 1974, tapis mur à mur, tondeuse et souffleuse incluses.



NOUVELLE INSCRIPTION

258 VALLÉE C.O.
Maison 1 1/2 étage. Extérieur et intérieur refaits à neuf. Entièrement meublée. Bas prix.



78 SAMUEL MILLER B.C.
Très joli bungalow situé dans un quartier neuf. Bien aménagé. Faut voir.

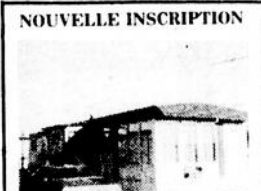

NOUVELLE INSCRIPTION

178 BELAIR, HAUTERIVE.
Maison mobile 14 X 60. Très propre. Beaucoup d'extras. Non meublée.

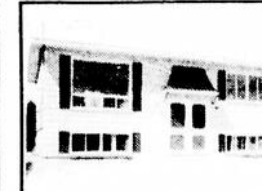

436 RTE 138 RAGUENEAU
Bungalow, entrée split, porte patio, tapis mur à mur. Disponible immédiatement.



OFFRE D'ACHAT

RUE BOYER HAUT.
Construction récente, chauffage électrique. Superficie de 1,000 p.c., immense terrain.



NOUVELLE INSCRIPTION

30-2e RUE, PARC LANGLOIS
Maison mobile 1975, salon, cuisine, 3 chambres à coucher. Très propre.

Au Trust Général, on le fait. Mieux.

231 BOULEVARD LASALLE BAIE-COMEAU

B-C-H

INC.

AGENCE BCH

COURTIER
en maisons mobiles

589-7998

960 Boulevard Laflèche Hauterive

Pour la vente, le financement et l'achat de votre maison mobile **CONSULTEZ NOUS**

 General 12 x 46, meublée, laveuse & sècheuse, remise 8 x 10, très propre année 1966, vendu pour cause de départ. Situé 27 Parc Murray, Pte Lebel.	 Leader 1973, 3 chambres, meublée, 14 x 60, très propre, situé à 14 label, Baie-Comeau.	 16 de Champlain Hauterive Home Mode, 10 x 45, annexe 10 x 25 meublée, chauffage électrique, lave-vaisselle très bien aménagé. Une bonne affaire.	 Olympique 1971, chauffage à l'huile 12 x 63, 3 chambres, remise 11 x 14, Parc Pte-Lebel. Non meublée, lave-vaisselle, laveuse et sècheuse.	 SPECIAL Pyramide 1973, 12 x 54, annexe 11 x 32, non meublée, remise 10 x 12, située derrière centre d'achat Manicouagan, 101 Belair Hauterive. Excellente affaire, une visite vous convaincra...	 Citadel 1973, 12 x 54, prix avantageux, derrière Centre d'Achat manicouagan, 123 Amiot Hauterive.
 Champion Deluxe 1972, 12 x 60, cuisine avant, 3 chambres, meublée très propre, il faut voir, 88 Parc Parent.	 General 1973, 14 x 68, 3 chambres, meublée, laveuse et sècheuse incluses, tapis à la grandeur. Très propre, libre immédiatement. 101 Amiot, Hauterive.	 JOYEUX NOËL ET BONNE ANNÉE		 Laurantian 14 x 60, 1978, 2 chambres, toit en bardeaux, meublée, situé 2 Tracy, Baie-Comeau.	 VENDU Atlantic 1965, très propre, refait à neuf, vendu pour cause de départ. Intéressant, meublée, située 113 A Laize ouest, 10 x 54 avec annexe 10 x 10.
 16, 1e RUE PARC LANGLOIS Maison mobile Treco 1972, 12 x 60, chauffage électrique, non meublée, installée. Remise 12 x 12. A qui la chance.	 Citadel 1974, chauffage électrique, 3 chambres, meublée, beau terrain, 56 3e rue, Parc Langlois. Prix réduit. Il faut vendre.	 VENDU General 1971, chauffé électrique, meuble au complet, laveuse et sècheuse, 12 x 60, 1 rue Sirois, Les Escoumins.	 L'affaire de votre vie, maison mobile Parkwood 1975, chauffage électrique, non meublée, 14 x 68. Situé à Baie-Trinite.		
 VENDU Classic 1977, 14 x 68, chauffage électrique, cuisine en U. 201 Cremazie, Baie-Comeau.	ESPACE POUR VOTRE MAISON	 VENDU Bendix 14 x 68, chauffage électrique situé près du centre d'achat de Baie-Comeau. Prix avantageux, au 12 Lafontaine, Baie-comeau.	OFFREZ-VOUS UN CADEAU DE NOEL	ESPACE POUR VOTRE MAISON	 Commodore Shelby 1973, 12 x 60. Tapis salon passage et chambre des maîtres. Non meublée. Il faut vendre.
 Rivièra 1977, chauffage électrique, 14 x 70 avec foyer. Situé 126 Cremazie, Baie-Comeau.	 VENDU Maison Mobile Premier 1961, 10 x 40, annexe 12 x 26, meublée, très propre, vendu à très bon prix. Situé 59 Laize est, Parc de la Ville de Hauterive.	 SPECIAL Shelky 1973, non meublée, tapis partout, remise 10 x 10, avantageux pour personne qui travaille au Centre Ville ou les environs. 148 Belair, Hauterive.	 \$6,000.00 L'Islet 1962, annexe 10 x 40, chauffage électrique, 4 chambres, très propre. 164 Parc Parent, Haut.	 Maison mobile Manicouagan 1970. Bonne affaire! Meublée poêle à gaz propane, 12 x 47, laveuse et sècheuse. Intérieur refait à neuf.	 Maison mobile 14 x 68, chauffage électrique, très propre avec remise 14 x 16, excellente affaire, terrain gazonné, situé 11 Parc Murray, Pte Lebel

Nous sommes à la recherche de maisons mobiles pour répondre à la grande demande de notre clientèle.



Normand Proulx

à votre service
Pour la meilleure transaction possible
gens de la région

CHEZ-NOUS LA VENTE DE MAISONS MOBILES, ON NE FAIT QUE CELA