

# sports

HUGUES ALBERT  
DORIS LABONTÉ  
NOËL BOUCHARD

## Les Faucons

# Une équipe jeune et rapide... mais légère

A l'opposé des Explos de Mont-Joli, les Faucons de Rimouski présentent l'image d'un club plutôt léger. Cependant le talent ne fait pas défaut et la vitesse non plus.

Dans les buts, André Bernier et Marc Ribaut sont assurés d'un poste. Reste à savoir à quelle fréquence chacun sera utilisé. A la défensive, les hommes de Yvan Bouillon devraient se tirer d'affaires de façon convenable avec les Bruno Brisson, Jean-Yves Doucet, Louis Leclerc et éventuellement Alain St-Pierre. Même si le poids n'est pas excessif chez ces arrières-garde, il n'en demeure pas moins que la majorité d'entre eux sont capables de donner un bon coup d'épaule.

A l'avant, outre Bouillon lui-même, les Faucons pourront compter sur les services de Marc Caron, Christian Ross, Raymond Ouellet, Serge St-Pierre, Raymond Bérubé, Patrick Blais, Mario Dejoie, Normand Ruest, Denis Lepage et quelques autres. Aucun de ces joueurs n'est particulièrement lourd et cette lacune évidente comportera certainement des effets négatifs à la longue, à moins qu'on parvienne à dénicher quelques gaillards d'ici là.

### Des cas à régler très bientôt

La direction des Faucons a entrepris des démarches sérieuses en vue de ramener le vétéran Ghislain Lévesque au bercail. Comme on le sait, le "Clin" avait l'intention de tout laisser tomber cette saison mais on l'a vu à l'entraînement ce qui laisse présager qu'il chaussera à nouveau les patins pour le club rimouskois. Rejoint mercredi dernier, Lévesque déclarait être en mesure d'effectuer un retour au jeu mais que sa présence aux parties pourrait être occasionnelle à cause des cours qu'il suit le soir à l'Université. Il est à souhaiter pour les Faucons que l'horaire des parties du club et les cours suivis par Lévesque n'entrent pas en conflit trop souvent. De toute façon, la



Marc Ribaut, un athlète de grand talent, formera avec André Bernier le tandem de gardiens de but des Faucons.

Photo Le Rimouskois. J.A.

présence du "Clin" au sein du club est indispensable.

De son côté, Gilles Lévesque est un défenseur dont les Faucons devront probablement se priver cette année. Blessé à une cheville en jouant au baseball l'été dernier, Gilles se fait très prudent aujourd'hui. Ce n'est pas la peur d'aggraver cette blessure dont il se dit rétabli qui l'empêche de revenir avec les Faucons c'est qu'advenant une autre malchance du genre qu'il soit privé du salaire qu'il gagne là où il travaille. "La petite sécurité offerte par les Faucons en cas d'accident est inconvenable et je ne peux risquer un retour au jeu pour l'instant... J'aimerais bien pouvoir jouer mais je ne peux me le permettre".

### Gilles Gagnon et Onil Fournier

Revenu de la Baie James où il a travaillé quelque temps, Gilles Gagnon se dit prêt à reprendre le collier, le talentueux joueur de centre figure avantageusement dans le système des Faucons. Par ailleurs, Onil

Pistoles il y a deux ans en est un autre qui pourrait aider grandement la cause des Faucons si on réussit à le convaincre de jouer. Cet ailier droit fort robuste malgré sa petite taille peut être utilisé à toutes les saucés et il se comporte aussi bien en défensive qu'en attaque.

Les Faucons n'ont pas encore pris forme de façon définitive mais on en a déjà une assez bonne idée. C'est à 20h00, mardi soir prochain qu'ils entreprendront leur première saison dans la Ligue Républicaine de hockey.

H.A.

**Ouverture  
de la saison  
locale  
des Faucons  
le 21  
octobre.**

Fournier qui portait les couleurs des Lions de Trois-

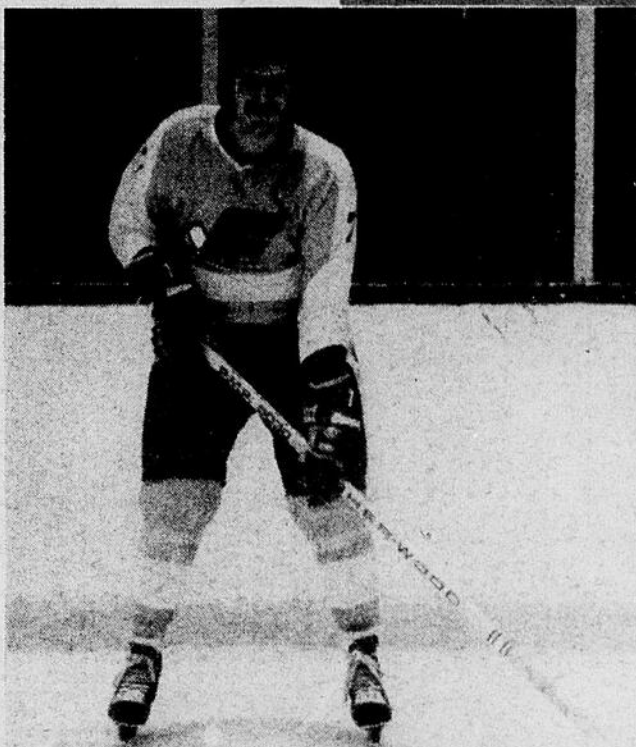

Ghislain Lévesque est un joueur indispensable aux Faucons mais ses présences pourraient être sporadiques.

Photo Le Rimouskois. H.A.



A moins d'un volte face de dernière minute, il ne faut pas s'attendre à voir Gilles Lévesque dans l'uniforme des Faucons cette année. Une lourde perte.

Photo Le Rimouskois. H.A.



Yvan Bouillon et Marc Caron représentent à date le punch offensif des Faucons, avec Gilles Gagnon.

Photo Le Rimouskois. H.A.

VOTRE CONCESSIONNAIRE



**FORD**

195 LÉONIDAS - 723-2223

**AVANT TOUT ACHAT...  
CONSULTEZ NOS REPRÉSENTANTS:**

LIONEL PARENT  
WILDOR DOUCET

VALÉRIEN FORTIN  
PAUL THÉRIAULT



195 LÉONIDAS TEL.: 723-2223

**MÉDAILLON**

**FORD**  
RIMOUSKI

# Ouverture locale du hockey junior Ste-Anne-des-Monts tentera d'initier les nouvelles Feuilles d'Erable

Les Feuilles d'Erable de Rimouski présenteront une équipe toute nouvelle quand s'amorçera la saison 1980-81, vendredi soir. De fait les amateurs devront se familiariser avec dix nouvelles figures, la relève prometteuse du hockey local.

Ainsi le vendredi 17, en soirée, la formation du proprio Jean-Marie Gagnon disputera un premier match officiel en se rendant à Rivière-du-Loup pour tenter de mériter deux points face aux Albatros. Même si l'équipe rimouskoise a accumulé deux gains (11-5 et 6-4) sur son rival, en parties pré-saison, les Louperivois ne se comptent pas inférieurs pour autant.

Nous saurons dès cet affrontement initial si les Feuilles sont capables de bien se tenir sur la patinoire du rival. Le rôle des vétérans sera important en raison de la présence de nombreuses recrues. Une partie serrée est à prévoir.

### Dimanche au Colisée

La première partie locale sera présentée moins de quarante-huit heures après, soit le **dimanche 19 octobre à 20 heures**. Les visiteurs pour l'occasion seront nul autre que les puissants **Montagnards de Ste-Anne-des-Monts**, les champions de l'an dernier.

On sait que les Montagnards ont tout balayé dans la région l'an passé, et les

média qui les suivent de près prétendent que l'édition 1980-81 est supérieure à celle de l'an dernier. Si tel est le cas nous saurons de quel bois se chauffe le clan rimouskois.

De plus l'équipe gaspésienne préconise habituellement un style de jeu où la robustesse, voire l'intimidation, sont de rigueur. Les visiteurs tenteront donc sûrement d'initier la jeune équipe locale. On se rappellera comment plusieurs équipes craignaient de se "faire brasser" à Ste-Anne-des-Monts, et que les Feuilles d'Erable leur ont concédé quelques gains injustifiés l'an passé.

Si le match de vendredi à Rivière-du-Loup marquera la sortie d'une équipe transformée, la partie de dimanche au Colisée comportera un cachet spécial. Elle sera indicatrice de la qualité de préparation de l'équipe, mais ne pourra être un baromètre précis de la profondeur du clan local.

De fait c'est beaucoup plus au coeur de la saison que l'on sépare les hommes des enfants. Toutefois l'avenir se planifie beaucoup plus facilement dans la victoire et il est à prévoir que nos jeunes représentants donneront le meilleur d'eux mêmes au cours du week-end.

Bon courage aux Feuilles d'Erable, à l'aube de six mois de compétition.

Doris Labonté



Michel Létourneau le pilier de la défense des Feuilles d'Erable est le catalyseur de cette brigade dont le rendement tout au long de la saison sera d'une importance capitale quant aux chances de l'équipe.

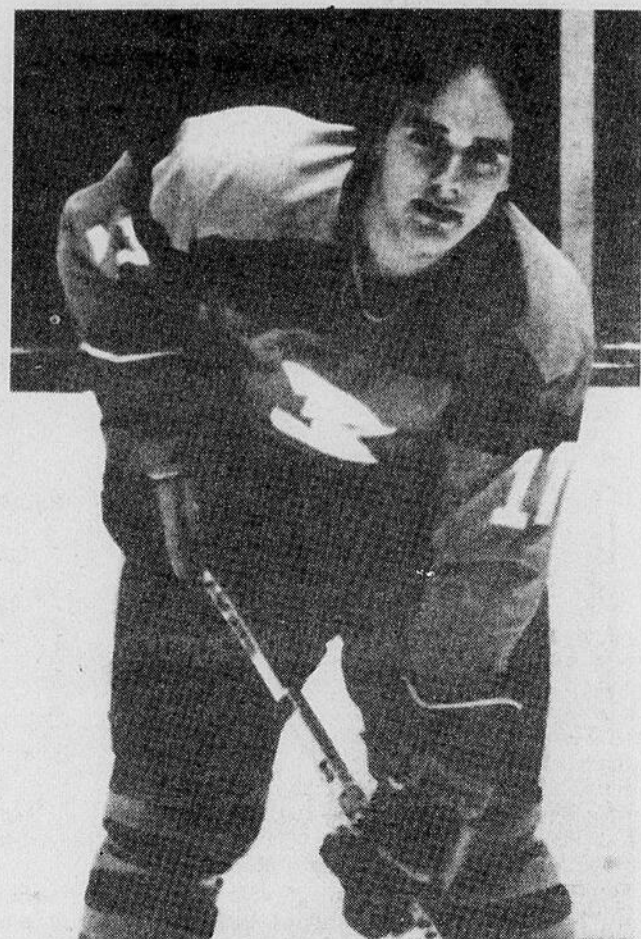

Guy Plourde, défenseur, un gars qu'on devrait tous inviter. L'ardeur au jeu de Guy est exemplaire.  
Photo Le Rimouskois. H.A.



Serge Gobeil, un vétéran joueur de centre, devrait enfin connaître une saison égale à son talent. Donnant parfois l'impression d'être indifférent au jeu, Gobeil pourrait par son attitude être très utile au club.

Photo Le Rimouskois. H.A.



Sylvain Tremblay en est un autre qui devrait exploser cette saison. Trop bon patineur pour rater son coup...

Photo Le Rimouskois. H.A.

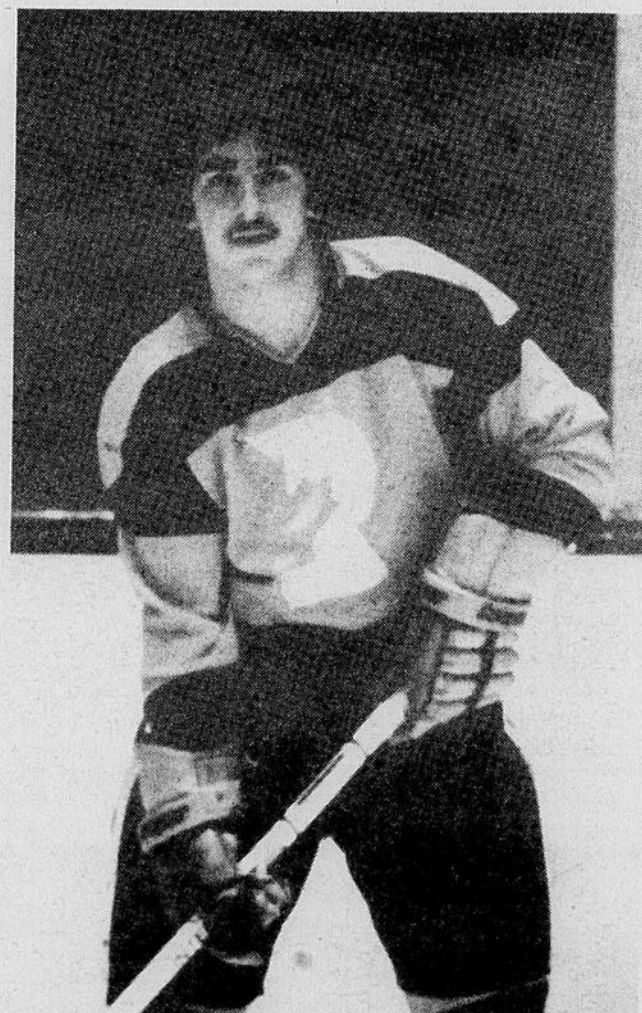

Jean-Marc Pineault, à sa deuxième saison, devrait s'affirmer cette saison. Plus confiant et plus expérimenté, Jean-Marc pourrait rendre de très précieux services aux Feuilles d'Erable.

Photo Le Rimouskois. H.A.

## Ligue Républicaine de hockey

# 3L de Rivière-du-Loup vs Explos de Mont-Joli dans le match inaugural

C'est vendredi soir à 21h00 que débutera la saison régulière de la Ligue républicaine de hockey. Les 3L de Rivière-du-Loup rendront alors visite aux Explos de Mont-Joli, du joueur-instructeur Normand Boulianne, récemment nommé à ce poste par la direction de l'équipe.

### Explos presque complets

Le club mont-jolien est presque totalement formé. Le moins qu'on puisse dire à propos des protégés de Boulianne (il n'aura pas à les protéger trop souvent)

c'est qu'ils formeront une équipe passablement lourde. Les Jean Beauchemin, Pierre Soucy, René Charest et Francis Drapeau, pour ne nommer que ceux-là, seront assurément des joueurs qui se feront respecter et qui auront à compléter le travail des Jacques Huard, Serge McLean, Mario Lévesque, Jean-Yves Élément et Normand Boulianne.

### Un duo de gardiens de très fort calibre

Si l'équipe mont-jolienne présente une image virile et équilibrée, que dire

meilleur dans les situations tendues et lorsqu'il est souvent mis à l'épreuve, Gendron rendra de précieux services aux Explos, tout comme Marc-André Lévesque, un gars dont la technique atteint un niveau inégalé dans la région. Le seul problème à envisager quand on possède deux gardiens de cette trempe c'est de savoir qui est le meilleur des deux. Heureux dilemme... A eux deux, Gendron et Lévesque vont valoir plusieurs points au clas-

sement pour l'équipe de Mont-Joli.

### Mardi soir à Rimouski

Les Explos seront les visiteurs, le mardi 21 octobre, au Colisée local pour le match inaugural de la saison des Faucons de Rimouski. Il va sans dire que cette rencontre suscitera un vif intérêt et il en sera de même tout au long de la saison entre ces deux clubs qui entretiendront certainement une grande rivalité. H.A.

C.P. 997, RIMOUSKI

Emilien Bergeron  
Roger Langlois  
Propriétaires



**Sol-Air-Eau**  
PLOMBERIE  
DU BAS ST-LAURENT INC.

- PLOMBERIE ● TRAITEMENT D'EAU
  - ENTRETIEN DE PISCINE
  - INSTALLATION SOLAIRE
- 24 HEURES 722-8248

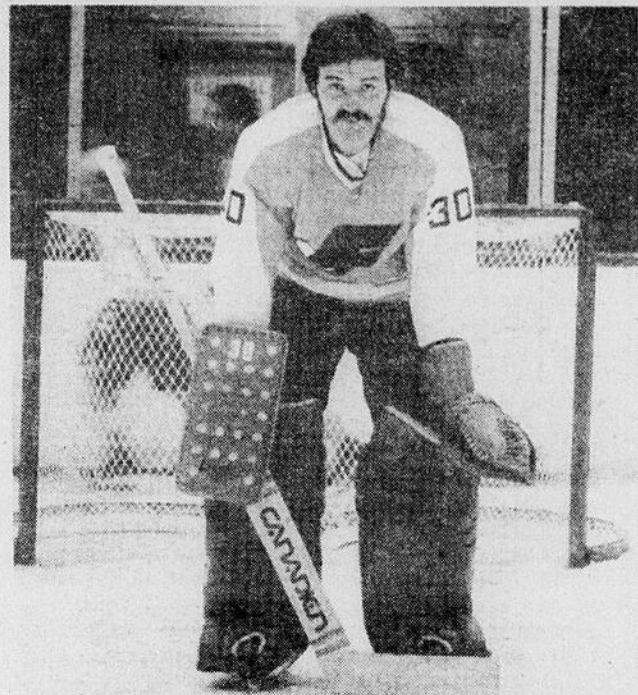

Claude Gendron, un gardien de grand talent, défendra avec Marc-André Lévesque la forteresse des Explos de Mont-Joli.

Photo Le Rimouskois. H.A.



Jacques Huard sera sans l'ombre d'un doute le général de la défense des Explos. Il constitue l'un des points forts du club mont-jolien.

Photo Le Rimouskois. H.A.

maintenant du duo de gardiens qui défendront sa forteresse durant la saison 1980-81. Marc-André Lévesque d'Amqui et Claude Gendron de Mont-Joli représentent un tandem de très fort calibre.

On se rappelle tous des exploits de Gendron alors qu'il portait les couleurs des Faucons de Rimouski, il y a deux ans. A son

# Inspection du système de refroidissement

16 POINTS **18<sup>88</sup>** Plup. des autos Antigel en sus

Un bon refroidissement est essentiel à la bonne performance de votre moteur qui doit fonctionner à la température appropriée. Un mauvais refroidissement peut causer une panne sérieuse. Assurez-vous de son bon fonctionnement avant les grandes chaleurs.



### Notre SERVICE COMPLET comprend:

- |   |  |
|---|--|
| <input type="checkbox"/> Pression du bouchon de radiateur                         | <input type="checkbox"/> Contrôle d'étanchéité sous pression et le moteur tournant |
| <input type="checkbox"/> Inspection des tuyaux et du serrage de tous les raccords | <input type="checkbox"/> Vérif. de chaufferette/dégivreur                          |
| <input type="checkbox"/> Inspection des courroies et de leur tension              | <input type="checkbox"/> Vérif. des instruments du tableau                         |
| <input type="checkbox"/> Inspection de la pompe à eau                             | <input type="checkbox"/> Vérif. de la pompe et du liquide du lave-glace            |
| <input type="checkbox"/> Inspection du radiateur                                  | <input type="checkbox"/> Insp. des balais d'essuie-glace                           |
| <input type="checkbox"/> Rinçage à l'eau sous pression du radiateur et du bloc    | <input type="checkbox"/> Inspection de tous les feux et lampes                     |
| <input type="checkbox"/> Remplissage de Perma-Fill (en sus)                       | <input type="checkbox"/> Nettoyage des bornes de batterie                          |
| <input type="checkbox"/> Purge du refroidissement au besoin                       | <input type="checkbox"/> Vérif. de la batterie et niveau de liquide                |

Notre SERVICE COMPLET est votre assurance du bon entretien de votre auto

## OFFRE VALIDE DU 15 AU 18 OCTOBRE 1980



MAGASIN ASSOCIÉ  
CARREFOUR  
RIMOUSKI



Crédit  
accepté



Une question à Mike Schmouth

# C'est quoi le "goût prononcé" pour la compétition ?

Il est des distinctions qu'il faut parfois faire si l'objectivité doit l'emporter sur l'émotivité. C'est pourquoi, il est des faits qui doivent être rétablis. Les faits dont il est question ici ont rapport à un article paru la semaine dernière dans le Nouvel-Est, signé Jean Bourbonnais. Intitulé "Un raz de marée emporte l'Institut de Marine", cet article rapporte des faits intéressants sur la carrière d'instructeur de Michaël Schmouth dont la vaste expérience au niveau du football collégial en fait une des personnes les mieux futées en la matière à Rimouski.

Ce papier est bien présenté, bien construit et véridique du début à la fin, sauf au milieu, où on retrouve au passage que nous reproduisons intégralement, une tirade ponctuée de quelques affirmations gratuites qui n'ont pas grand fondement.

"Nous n'avons que deux cents étudiants à l'Institut. Au Cegep ils sont plus de 1500. Pourtant il n'y a qu'un seul club dans chacun de ces établissements. Le Cegep a de l'équipement pour habiller deux équipes professionnelles.

En investissant dix mille dollars pour une période de deux ans, l'Institut maritime voulait avant tout participer à une ligue locale à laquelle s'ajouteraient deux équipes du Cegep. Le goût prononcé de quelques personnes pour la compétition l'a emporté sur l'élément participation. Nous avons été projetés dans cette ligue. Et quand j'emploie le terme "projeté", je n'exagère pas. Deux éventualités nous étaient offertes. L'intégration à la ligue inter-collégiale ou les "boulés-à-mites". La saison finira et nous reviserons nos positions". Fin de citation.

Schmouth parle à travers sa tuque en déclarant certaines de ces choses. On peut y lire aussi une certaine amertume devant le fait que les Bleus n'ont remporté qu'une seule victoire en trois ans et demi de participation au football local. Cependant il faut lui donner raison quand il dit que l'Institut a toujours été désavantagé face aux Cegeps à cause de sa clientèle moins nombreuse. Par contre eussent-ils gagné la moitié des matches qu'ils ont perdus de justesse que Schmouth n'aurait pas tenu les mêmes propos.

Remontons dans le temps. En 1977, on forme la Ligue Intramurale de football du Cegep de Rimouski. Environ 120 collégiens, la plupart d'entre eux sans expérience dans le football, s'inscrivent à cette nouvelle activité et trois clubs sont formés au Cegep. L'Institut maritime forme sa propre équipe et c'est parti. Les Bleus ne remportent aucun match au cours de cette première saison mais fournissent quand même d'excellentes performances. Une simple question de malchance plutôt que de médiocrité... Peut-être aurait-on dû former cinq ou six clubs au Cegep avec les 120 étudiants inscrits...

L'année suivante, 1978, le circuit est réduit à

trois clubs, le service des sports du Cegep n'enregistrant que 80 inscriptions en tout et partout. On ne pourra former que deux clubs avec cette clientèle. Il y a peut-être 1500 étudiants masculins au Cegep mais y a-t-il 1 500 joueurs de football qui s'inscrivent à chaque année?

80 joueurs pour former deux clubs de football, ce n'est pas trop. Ceux qui croient que ce chiffre est amplement suffisant seront peut-être surpris d'apprendre que des 40 joueurs repêchés par une équipe intramurale, il n'en reste en moyenne que de 20 à 25 en fin de saison. Blessures, études, travail ou quelq' autre raison incitent près de la moitié des participants à abandonner.

Or en 1978, les Bleus présentent une équipe plus que respectable; ils remportent enfin un match et passent en finale pour être battus par une formation du Cegep. Cette même année, on forme une équipe toute étoile qui représentera le Cegep de Rimouski dans deux rencontres hors concours, une contre le Cegep de Matane et l'autre contre Rivière-du-Loup. Des 27 joueurs invités à former ce club, neuf sont de la Marine. Pour les nommer, il y a Duckett, Daviau, Barbeau, Thibeault, Desjardins, Harvey, Koeing et deux autres dont j'oublie les noms.

L'an dernier, 66 étudiants s'inscrivent au football et on accepte d'intégrer aux deux clubs du Cegep quelques étudiants de l'U.Q.A.R. Il sont huit ou neuf en tout. Croft, Ouellet, Malenfant, Mireau, St-Laurent, Lefebvre, Berthelot, Côté et Dionne. De ce nombre, cinq termineront la saison.

Pour leur part, les Bleus possèdent l'équipe la plus lourde du circuit mais ne parviennent pas à remporter une seule rencontre, ce même s'ils viennent bien près de le faire en une couple d'occasions. D'accord, il aurait peut-être fallu demander à Daniel Doucet d'être moins rapide. Non, il aurait fallu tout simplement l'empêcher de jouer. Les deux équipes du Cegep étaient-elles formées strictement de joueurs de la qualité de Daniel Doucet? Il me semble que non.

Avant la saison 1980, on convient d'établir un circuit multicollégial qui comprendra les équipes du Cegep de Rivière-du-Loup, du Cegep de Matane, de l'Institut maritime et de deux autres formations du Cegep de Rimouski. Cette fois, les étudiants de l'Université n'auront pas accès aux équipes du Cegep parce qu'ils sont trop âgés et trop expérimentés et en général trop costauds. Ouf!

Des 65 étudiants du Cegep inscrits, 45 seulement se présentent aux séances de conditionnement physique. Pour les raisons que l'on sait, il est impossible de faire deux équipes avec un nombre de joueurs aussi restreint. Il est alors convenu qu'on ne formera qu'un seul et unique club au Cegep. Ce groupe est bientôt rendu à 40, puis à 35. A peu près la moitié d'entre eux possèdent une certaine

expérience dans le football. Les autres sont pour la plupart âgés de 18 ans et moins et jusqu'à maintenant on n'y a vu aucun Lynn Swann, Walter Payton, ou Peter Dalla Riva. Ces joueurs, il faut essayer de les former du mieux qu'on peut. Ça prend du temps pour faire un joueur de football! Si c'est ça le "goût prononcé" pour la compétition tel que le prétend Mike Schmouth, c'est qu'on doit avoir donné une nouvelle signification à ce mot, tout dernièrement.

Nos gaillards pèsent en moyenne 163 livres et ils font à peine plus de 18,9 ans en âge. Et on aurait voulu nous voir au Cegep avec deux équipes intramurales quand on a à peine assez de joueurs pour faire une équipe...

Est-ce qu'on a regardé du côté des Portageurs de Rivière-du-Loup? Là-bas, on a un club composé de jeunes pesant en moyenne 176 livres, pour un âge de 19,8 ans et qui ont pour la plupart été formés dans les Polyvalentes. Un d'entre eux, le petit demi Francis Gagnon, 6-1, 235 livres, a joué pendant quelques années à Ste-Anne-de-la-Pocatière. Il a 22 ans. Il fait tout drôle de voir un adolescent de 17 ans qui fait à peine 150 livres se planter devant un "tank" pareil, roulant à toute vapeur.

On a déjà parlé des "sénateurs" qui s'inscrivent au Cegep chaque automne dans le seul but de jouer au football.

Cherchez les donc ailleurs qu'au Cegep de Rimouski, ces fameux "sénateurs".

**C'est quoi le "goût prononcé" pour la compétition?**

Quel est l'objectif d'une bande de gars qui revêtent épaulettes, casque, pantalons, etc, et qui investissent de leur personne dans un sport collectif comme le football? S'amuser bien sûr... Se connaître, "triper" ensemble dans une aventure sportive incomparable, en essayant de gagner en fin de compte.

Gagner en vertu du score inscrit au tableau importe naturellement puisque c'est établi dans tout sport réglementé mais gagner par l'effort de groupe qu'on a fourni, peu importe le résultat de la partie, ça par exemple... La satisfaction d'avoir fourni un rendement maximum, d'avoir participé intensément d'être sorti vidé d'un match, gagné ou perdu, c'est ça la victoire.

Des gains de 38 à 0, 45 à 6, 19 à 0 ou 29 à 0 ont moins de signification aux yeux des joueurs que des victoires ou des défaites où tous ont joué âprement, sans relâche, avec coeur et honnêteté.

C'est ça le "goût prononcé" pour la compétition. En fin de compte, la tirade de mon ami Mike aurait été plus fondée si elle avait été formulée ainsi: "Le goût prononcé de quelques personnes pour la participation l'a emporté sur l'esprit de compétition". On aurait bien pu se dire: "Doucet étant parti, Chénard étant parti, Lauzier étant parti, ça vaut plus la peine de continuer." Non, on est resté.

H.A.



C'était en 1978, à l'issue d'une partie que le Cegep de Rimouski venait de gagner contre Matane. Mike Schmouth, à l'extrême droite, était l'instructeur de l'unité défensive et neuf joueurs des Bleus de la Marine faisaient partie de ce groupe sélect. Les 18 autres étaient des gars qui fréquentaient le Cegep.

Photo Le Rimouskois. J.A.

# Les Dauphins entreprennent la saison 1980-81

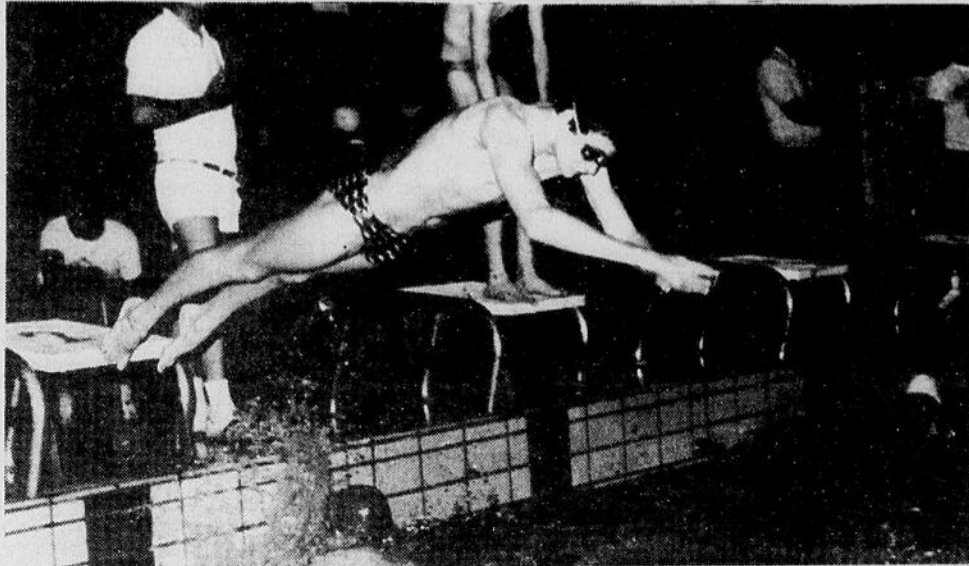

tive, créer l'habitude chez le jeune de donner le meilleur de lui-même dans toutes ses entreprises et améliorer sa santé physique.

L'équipe d'entraînement se compose cette année de Gilbert Laprise, responsable du groupe Elite, de Julie Dionne, entraîneur du groupe Perfectionnement ainsi que de François Laprise, Anne Filiatrault et Mme Pierrette Chouinard, tous responsables du groupe Bout-Choux, les débutants.

Enfin, un nouveau bureau de direction a été élu pour mener à bien les destinées du club les Dauphins cette année. Ainsi, Benoit Dubé en est le président, Briolange Dionne, la vice-présidente, Rose Beaupré, la secrétaire, Raymond Gasse, le trésorier, Pierrette Chouinard, la gérante d'équipe et Céline Richard, Réjean Landry, Léo Richard et Louis-Marie Fournier, directeurs.

Après avoir terminé un mandat de deux ans à la présidence du Club les Dauphins, Céline Huot a été élue présidente de l'Association régionale de natation. C'est lors de l'assemblée générale annuelle du club, qu'on a appris cette nouvelle importante.

L'entraîneur en chef du Club, Gilbert Laprise dirigera cette année un groupe de 70 nageurs. Lors de l'assemblée où étaient présents de nombreux parents, l'entraîneur Laprise fit part de la philosophie de l'entraînement des jeunes à la natation de compétition et des objectifs poursuivis au sein du club. Ces objectifs sont: inculquer le sens des valeurs aux jeunes, améliorer l'équilibre de la personnalité, développer le sens social des participants, développer le sens de l'initia-

## Assemblée générale annuelle "Mouski"

Le Club de Ski Noridque de Rimouski "Mouski", avise tous les intéressés que son assemblée générale annuelle se tiendra mardi, le 28 octobre à la salle de l'école St-Robert. L'ouverture de l'assemblée est prévue pour 19h30.

Les principaux points à l'ordre du jour sont le projet de piste de ski, le rapport financier et l'élection du conseil d'administration.

Votre collaboration sera très appréciée pour la projection des activités 1980-81.

MOUSKI compte sur votre présence.

## Défi à la gent féminine de Rimouski

Ayant participé au demi-marathon du 5 octobre dernier, je me permets de m'adresser aux femmes de Rimouski et des environs.

Tout d'abord, je voudrais les remercier de m'avoir donné la chance de gagner mon premier trophée comme coureur de marathon. J'étais seule dans la catégorie vétérans et si elles avaient été là, je me serais sûrement ramassée les mains vides.

Non pas que je courais pour gagner, au contraire, je ne m'attendais même pas de terminer le parcours. J'ai quand même complété le 21.1 kilomètres et grâce à votre absence, j'ai pu me mériter une belle plaque-souvenir et une petite allocation de dépenses.

Me laissez-vous la même chance l'an prochain?...

Je tiens à remercier la direction du Festival et surtout la féliciter pour la bonne marche du marathon.

Amicalement,

Gervaise Lavoie  
Ste-Foy, Québec

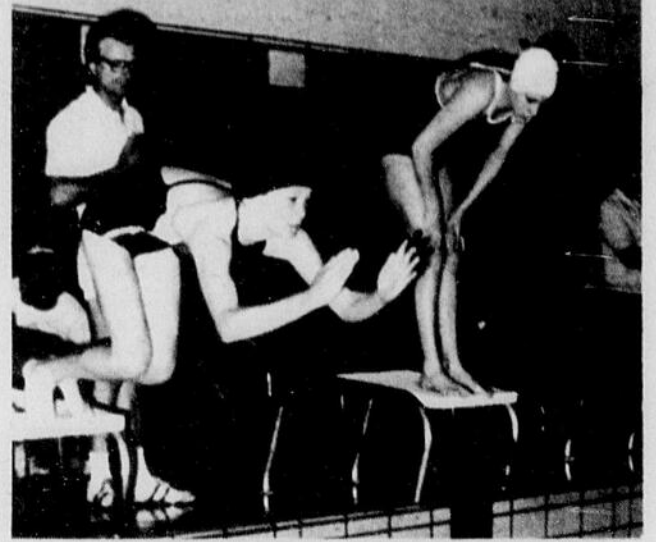

## Centre D'entraide inc.

(Ancien local de l'Épicerie Nationale)  
339 Tessier, Rimouski - 723-9535

**Vente de linge  
neuf ou usagé  
pour toute la famille  
de \$0.25 à \$5.00 maximum.**

### Heures d'ouverture:

- Tous les jours de 13h00 à 16h00
- Jeudi de 13h00 à 21h00
- Fermé le samedi

**Patronné par les Lions**

**Le seul manufacturier à Rimouski**  
Pourquoi passer par un intermédiaire?



## Les Estampes du Golfe Enr.

Manufacturier d'estampes  
en caoutchouc - Vente et  
réparation de dateurs,  
numéroteurs, etc. . .  
Prix à partir de \$3.50

162, rue Dumais, 723-5220, Rimouski

## ÉPARGNEZ \$1.00

Sur présentation de ce bon, \$1.00 de réduction sera accordé sur l'achat au détail d'une estampe, d'un dateur ou d'un numéroteur.

**Un bon par item**

**CALENDRIER O'KEEFE  
D'ÉVÉNEMENTS SPÉCIAUX**



**Au Colisée de Rimouski  
jeudi le 23 octobre 1980 à 19h30**  
Billets en vente: Nordet Sports Experts

Enfants  
de 12 ans et moins \$4.50

Adultes  
et étudiants \$6.50

Votre représentant O'Keefe

**CFLP** RADIO  
1000  
ET

**SPORT O'KEEFE  
PRÉSENTENT**

## Harlem Globetrotters

Offrez-vous une O'Keefe.  
Celle qui se prend en douceur.



SPORT  
O'Keefe

# la semaine sportive

Noël Bouchard



Tous les joueurs qui évolueront cette saison (1980-81) dans la Ligue de Hockey Junior "B" Régional du Bas St-Laurent devront OBLIGATOIREMENT porter la grille protectrice faciale. L'an dernier, seuls les clubs des Ambassadeurs de la Vallée et des Feuilles d'Erable de Rimouski portaient cette grille à leur casque. Cette saison, ce règlement a été adopté au niveau provincial. Il consiste à diminuer le nombre d'accidents que les joueurs subissent lors d'un match de hockey. Les officiels devront être sévères afin de surveiller les porteurs de bâton haut. Avec cette grille faciale, certains hockeyeurs sont portés à jouer avec le bâton élevé.

\*\*\*\*\*

Dans la Ligue de Hockey de Développement de la Rive-Sud, les activités sont commencées depuis le 4 octobre dernier. Samedi 18 octobre, six rencontres sont prévues au calendrier régulier. A Matane, Sainte-Anne-des-Monts sera le visiteur tandis qu'au Colisée de Rimouski, les formations rimouskoises du Spartak dans les catégories Pee-Wee, Bantam et Midget recevront la visite du Cap-Chat. Le premier match aura lieu à 13 heures 20.

\*\*\*\*\*

Le lendemain soit le dimanche 19 octobre, les Eperviers de Rimouski des trois catégories (pee-wee, bantam et midget) croiseront le fer avec les représentants de Sainte-Anne-des-Monts tandis que Matane ira disputer la victoire à Cap-Chat. Le mercredi 22 octobre, le Festival d'Automne de Rimouski sera terminé et par le fait même la glace sera de nouveau prête au Saloon (sic) afin que les Eperviers se mesurent au Spartak. Le premier match débute à 18 heures dans la classe Pee-Wee.

\*\*\*\*\*

Les anniversaires sportifs de la semaine: Martin Heppell et Sylvain Gendreau tous les deux nés un 16 octobre; Serge Babin le vendredi 17; Donald "Duck" Tremblay et Yvan Morissette, le lundi 20 octobre. Avec les vœux d'une heureuse fête et un filet rempli de rondelles au cours de la prochaine campagne de hockey...

\*\*\*\*\*

Les Explos de Mont-Joli de la Ligue de Hockey Intermédiaire Républicaine ont procédé la semaine dernière à la mise en vente de leurs billets de saison, édition 1980-81. Les amateurs intéressés à se procurer leur billet peuvent s'adresser aux endroits suivants à Mont-Joli: Gauthier Sports 33 de la rue Doucet et la succursale de cette dernière maison aux Galeries de Mont-Joli. Les prix à l'unité sont de 50 dollars pour les adultes et 30 dollars pour les étudiants. Les Explos de Mont-Joli qui seront dirigés par le joueur-instructeur Normand Boulianne d'Amqui disputeront un total de 40 matches dont 20 parties locales. Les Mont-Joliens joueront leur rencontre d'ouverture le vendredi 17 octobre à compter de 21 heures. A cette occasion, les Trois L de Rivière-du-Loup seront les visiteurs.

\*\*\*\*\*

Les passeports de la Soirée Méritas Sportif Régional qui aura lieu le samedi 25 octobre à la Polyvalente de Mont-Joli sont présentement disponibles. Pour se le procurer, les intéressés doivent communiquer avec le Conseil des Loisirs de l'Est du Québec (C.L.E.Q.) au numéro de téléphone 723-5036 ou avec le Club Optimiste de Mont-Joli à 775-3187. Le coût du passeport est de 7 dollars l'unité. Ce billet donne droit au cocktail d'ouverture au Gala Méritas et au buffet de fin de soirée.

\*\*\*\*\*

Ce Gala Méritas Sportif est sous la présidence de Gérard Deschênes de Mont-Joli. Plus de 600 personnes (athlètes, dirigeants, bénévoles) seront présents le 25 octobre à la polyvalente mont-jolienne. C'est un rendez-vous pour les gens de la Pocatière aux Iles-de-la-Madeleine.

\*\*\*\*\*

Le Service des Loisirs de la municipalité de Rimouski avise toutes les dames intéressées à évoluer dans une équipe de "Volleyball" que des places sont encore disponibles. Les parties sont disputées à tous les mardis soirs, de 19 à 21 heures, au gymnase de l'école St-Pie X. Les inscriptions sont acceptées au numéro de téléphone suivant: 724-3238 durant les heures de bureau.

\*\*\*\*\*

C'est le samedi 18 octobre que la municipalité de Bic recevra la visite du directeur de judo du Québec, Hiroshi Nakamura. Dès 10 heures 30 le matin, une clinique de judo sera donnée par Monsieur Nakamura en collaboration avec les membres du Club de Judo RikiDokan. Le lieu de rendez-vous est le Centre Paroissial du Bic. Par la suite suivra une conférence de presse à l'Hôtel Laval de l'endroit à 12 heures (midi).

\*\*\*\*\*

## 13e saison Junior "B"

# C'est vendredi la levée du rideau

Les six formations de la Ligue Junior "B" Régionale du Bas St-Laurent ont poursuivi leur période de camp d'entraînement au cours de la dernière semaine. Plusieurs rencontres hors-concours ont été disputées dont deux (2) au Colisée de Rimouski avant le Festival d'Automne. Les Feuilles d'Erable ont remporté des victoires de 10 à 5 et 11 à 5 aux dépens des Albatros de Rivière-du-Loup et des Ambassadeurs de la Vallée...

Dany Potvin, un vétéran chez les Feuilles d'Erable de Rimouski s'est signalé avec six (6) francs butts en deux (2) matches. Dans deux (2) autres parties, les Ambassadeurs de la Vallée ont pris la mesure des Aiglons de Mont-Joli 8 à 3 tandis que les Castors de Matane et les Aiglons de Mont-Joli se livraient un match nul de 3 à 3...

C'est le vendredi 17 octobre que se fera la levée du rideau de la treizième (13) saison de la Ligue Junior "B" Régionale du Bas St-Laurent. A cette occasion, les Aiglons de Mont-Joli iront visiter les Montagnards à Ste-Anne-des-Monts; les Ambassadeurs de la Vallée se mesureront aux Castors de Matane

tandis que les Albatros de Rivière-du-Loup recevront la visite des Feuilles d'Erable de Rimouski. Les deux (2) premières joutes sont prévues pour 21 heures et à Rivière-du-Loup, la mise au jeu aura lieu à 20 heures 30...

Dimanche le 19 octobre, trois (3) autres parties sont prévues au calendrier. Au Colisée de Rimouski, les Feuilles d'Erable accueilleront les Montagnards de Ste-Anne-des-Monts à 20 heures tandis qu'au Stade du Centenaire, à compter de 14 heures, les Aiglons de Mont-Joli recevront la visite des Ambassadeurs de la Vallée. Par ailleurs, au Centre Récréatif de Matane, à 19 heures 30, les Albatros de Rivière-du-Loup croiseront le fer avec les Castors...

Par la suite, toutes les formations du circuit Robichaud seront inactives jusqu'au vendredi le 24 octobre. Chaque équipe disputera au cours de la saison 80-81 un total de 34 rencontres. Comme l'an dernier, la Ligue Junior "B" Régionale du Bas St-Laurent aura deux (2) sections. Dans l'Ouest, on retrouve les Albatros de Rivière-du-Loup, les Feuilles d'Erable de Rimouski et les Aiglons

de Mont-Joli tandis que dans la section Est, il y a les Montagnards de Ste-Anne-des-Monts, les Castors de Matane et les Ambassadeurs de la Vallée.

Pour la période du Festival d'Automne de Rimouski, les Feuilles d'Erable de l'instructeur Gilles Labonté ont dû interrompre leur période de camp d'entraînement. Le tout a repris hier et les rimouskois se disent prêts pour l'ouverture de la treizième saison, le vendredi 17 octobre à Rivière-du-Loup...

Voici les membres du bureau exécutif des six (6) formations du circuit Robichaud: chez les Aiglons de Mont-Joli on retrouve Gaëtan Morissette à la présidence, Diane Desrosiers secrétaire, Antonine Robichaud trésorière; Gilles Lavoie gérant, Pierre Piché instructeur; Lucien Desrosiers, Mario Landreville et Gaëtan Morissette assument les responsabilités de gouverneurs...

Pour les Albatros de Rivière-du-Loup, il y a Maurice Leclerc qui agit comme président-gouverneur, Réjean Ouellet secrétaire, Jean-Yves Boucher trésorier, Jacques Labrecque instructeur-gérant, Jean-Claude Lepage et Germain

Pour les Feuilles d'Erable de Rimouski, Jean-Marie Gagnon est président-gouverneur. Irvin Pelletier s'occupe des finances, Roland Pelletier est secrétaire tandis que Gilles Labonté est instructeur. Les autres élus du bureau de direction sont Georges-Henri Gagnon gérant, Serge Bérubé et Roland Pelletier agissant à titre de gouverneurs...

Du côté des Montagnards de Ste-Anne-des-Monts, les champions en saison régulière et en séries éliminatoires, la présidence a été confiée à Camille Michaud. Pour le second on retrouve Aurélien Mimeault secrétaire-trésorier, André Ross gérant, Mario Rouillard instructeur, Michaud, Ross et Mimeault sont les gouverneurs...

La première suspension de l'édition 1980-81 a été imposée à Jacques Chouinard des Castors de Matane. Ce dernier a reçu une pénalité d'extrême inconduite de partie pour avoir été l'agresseur lors d'une bataille dans le match hors concours opposant les Castors de Matane au Aiglons de Mont-Joli le dimanche 5 octobre. Chouinard a été suspendu pour trois (3) rencontres. De plus, la formation des Feuilles d'Erable de Rimouski devra verser dans les fonds de la ligue une amende de 10\$ pour avoir eu une conduite anti-sportive lors de leur joute pré-saison contre les Ambassadeurs de la Vallée.

Les Aiglons de Mont-Joli ont retranché de leur liste de la période d'entraînement pré-saison les noms de deux (2) vétérans de la campagne 79-80. Il s'agit des joueurs, Denis Paquet et André Beaulieu. Treize (13) joueurs ont signé leur contrat pour l'édition 80-81. De ce nombre, on note des joueurs d'expérience dans le Junior "B"...

Deux (2) autres rencontres hors-concours ont été présentées la semaine dernière. A l'aréna de la Cité des Jeunes de Rivière-du-Loup, les Feuilles d'Erable de Rimouski ont remporté leur troisième triomphe consécutif en autant de matches par le pointage de 6 à 4 aux dépens des Albatros. Lors de cette partie, la rudesse a dominé durant les 60 minutes de jeu. Pendant ce temps à Matane, les Aiglons de Mont-Joli baissaient pavillon de 7 à 6 devant les Castors...

A tous les joueurs de la Ligue Junior "B" Régionale du Bas St-Laurent, aux dirigeants d'équipes, aux officiels, aux membres de l'exécutif et aux nombreux supporteurs des clubs, je vous souhaite une agréable saison de hockey. Espérons que les joueurs donneront cent pour cent (100%) d'eux mêmes tout au long de la campagne...



Le hockey junior sera à l'honneur dans la région au cours des six prochains mois. Que nous réserve la saison 1980-81? On en aura un aperçu à compter de vendredi soir.

Santerre en sont les gouverneurs...

Chez les Ambassadeurs de la Vallée, on note la présence de Serge Roy comme président. Les autres membres élus sont Claude Forbes secrétaire, Gilles Raféche trésorier, Denis Henry gérant, Claude Pérusse et Gaston Leclerc instructeurs, Richard Leclerc, Denis Henry et Ghislain Caron gouverneurs...

Les Castors de Matane ont confié la présidence à Hugues Dion. Rodrigue Morissette revient sur la scène régionale mais à titre de secrétaire. Les autres membres sont Jean-Guy Desrosiers trésorier, Guy Savard gérant et adjoint à l'instructeur, Jacques Desjardins instructeur, Dion, Savard et Morissette assument également les charges de gouverneurs...

Le budget officiel de la Ligue de Hockey Junior "B" Régionale du Bas Saint-Laurent a été accepté lors d'une assemblée régulière des gouverneurs. Au total, on retrouve un montant de 1425.00\$. Chaque formation du circuit Robichaud devra verser des montants de 350 dollars les 15 octobre, 15 novembre, 15 décembre 1980 et 375 dollars le 15 janvier 1981.

\*\*\*\*\*

Le président de la Ligue de Hockey Intermédiaire Républicaine Roger Albert d'Edmundston a remis sa démission la semaine dernière aux dirigeants des équipes membres. Ce dernier doit quitter Edmundston son lieu de résidence pour une autre ville du Nouveau-Brunswick. Ce changement est dû à son travail quotidien.

\*\*\*\*\*

Je lance l'invitation à toutes les ligues de hockey, de ballon sur glace et responsables des différentes disciplines hivernales de me faire parvenir dans les plus brefs délais, leur horaire pour la prochaine campagne (1980-81). Avec votre concours, mon travail sera simplifié et votre circuit aura la publicité qu'il mérite. Merci de l'attention que vous porterez à cette demande.

## Sport scolaire Le Cross Country inaugure la saison '80-'81



Une nouvelle saison qui débute en sport scolaire et qui s'échelonne sur une période de neuf mois pour se terminer avec les finales provinciales en fin de juin.

Photo Le Rimouskois. D.L.

La Polyvalente de Mont-Joli sera l'hôte du premier championnat régional 1980-81 du sport scolaire, le dimanche 19 octobre, en présentant une épreuve de cross country.

Cette épreuve de course à pied, sur parcours accidenté, est présentée annuellement par l'Association Régionale du Sport Scolaire de l'Est du Québec (ARSSEQ) dont le directeur général est Claude Deschênes.

La coordination de l'événement, qui regroupera

plus 200 jeunes provenant des commissions scolaires de l'Est-du-Québec, a été confiée à Vital Normand, éducateur physique à la Polyvalente de Mont-Joli.

Cette dernière institution présentera d'ailleurs le maximum de participants dans les trois catégories au programme: benjamin (67 et après), cadet (65-66) et juvéniles (62-63 et 64), et ce dans les deux sexes.

Quant aux autres participants de la régionale Bas St-Laurent, ils proviendront surtout de Paul-Hubert et de Ste-Blandine (école St-

Edouard). Toutefois leur nombre sera plutôt restreint, cette discipline sportive étant peu pratiquée chez cette clientèle.

Les vainqueurs de la finale régionale de Mont-Joli seront invités à prendre part au championnat provincial qui se déroulera le samedi 25 octobre dans la région de l'Outaouais.

Matane représentera l'Est au football

Le prochain championnat régional dans le monde du sport scolaire devrait normalement être celui du football. Cependant, cette année, la Polyvalente de Matane est la seule institution à posséder une équipe de compétition et sera appelée à représenter l'Est du Québec au Festival provincial.

De fait le football scolaire présente annuellement ce Festival du Football au CEPsum de l'Université de Montréal. A cette occasion chaque délégué de région joue un match au cours de la journée. Nos représentants ont par ailleurs subi deux échecs au cours des deux dernières années. Le tout se déroule au début de novembre.

Doris Labonté

# SPÉCIAL DE PNEUS GOOD YEAR

Adhérence superbe en hiver... roulement  
doux et silencieux... sensationnel  
prix modique!

**NOUVEAU**  
GOOD YEAR  
RADIAL  
D'HIVER **VIVA XG**



Le pneu d'hiver idéal pour les voitures dont l'équipement d'origine était des radiaux ceinturés de fibre de verre.

Depuis

**57.29**

Mêmes bas prix pour les autres dimensions!

Chacun  
P185/80R13  
Bande blanche

Le meilleur pneu d'hiver non ceinturé de Goodyear!

GOOD YEAR  
**Suburbanite  
XG 78**



Si vous roulez sur des pneus d'été non ceinturés, voici le pneu d'hiver qu'il vous faut. Le motif épais de la semelle est conçu pour affronter les pires conditions de conduite de l'hiver.

Depuis

**38.60**

Mêmes bas prix pour les autres dimensions!

Chacun  
550-12  
Bande blanche

TOUS CES MODULES SONT INTERCHANGEABLES

Adhérence sur glace, sans crampons!

LE RADIAL À GLACE  
de  
GOOD YEAR

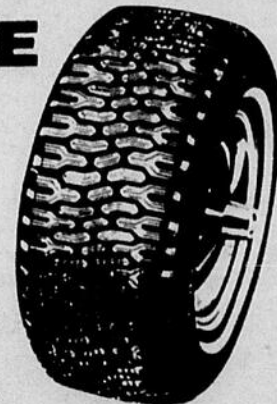

Le radial à glace est le pneu fabriqué par Goodyear dans le but d'affronter l'hiver en toute sécurité. Son secret est le composé de caoutchouc spécial qui maintient sa souplesse même à des températures inférieures au niveau de congélation. La semelle se conforme promptement à la surface de la chaussée verglacée.

Depuis

**72.00**

Mêmes bas prix pour les autres dimensions!

Chacun  
BR78-13  
Bande blanche

**Vulcanisation Marquis Ltée**  
254, rue St-Germain Est  
Rimouski

Tél.: 724-4113

Enfin,  
la LADA 1981 est là !

à **\$4,458.**

+ transport + préparation + accessoires

Centre de distribution  
Lada Inc.

375 Boul. Ste-Anne, Pointe-au-Père



# J.B. SIROIS & FILS INC

308 ROULEAU RIMOUSKI  
723-3783

**SERVICE DE LIVRAISON - FACILITE DE STATIONNEMENT**

PRIX EN VIGUEUR DU MARDI AU SAMEDI  
Nous nous réservons le droit de limiter les quantités.

Service de commandes téléphoniques  
le mercredi seulement.



**Papier de**



## Cuisses de poulet

Congelées  
Bte 10 lb



LB **1.88**  
Bte 5 lb  
LB **0.95**

## Filet de morue

Congelé LB **1.58**

## Steak de pointe

Frais  
Pigé LB **2.68**

## Boeuf haché

Maigre  
1ère qualité LB **2.48**

## Bacon sans couenne

1ère qualité  
Pqt 1 lb **1.38**

## Foie de jeune porc

Frais  
Tranché LB **0.68**

## Saucisses fumées

"Métro-Richelieu"  
Pqt 1 lb **1.38**

## Cretons

"Métro-Richelieu"  
Format 300 g **1.38**

## Pointe de boeuf

Frais  
8 à 12 lb



LB **2.08**

## Epaule de jambon

Genre picnic



LB **1.08**

## Bologna frais ou fumé

Morceau 2 lb et plus



LB **0.98**

**Pêches e  
ou tran**



**Salade d**

"Del M  
Bte



**Café en grains**  
 "Maxwell House"  
 Sac 16 oz  
**2.78**

**le toilette**  
 "Royale"  
 Pqt 8 rlx  
**2.18**

**en demies**  
**enchées**  
 "Del Monte"  
 Bte 19 oz  
**.78**

**de fruits**  
 "Del Monte"  
 Bte 19 oz  
**.78**

<b>Champignons pieds et morceaux</b> "Narcissus"	Bte de 10 oz	<b>.79</b>
<b>Sauce soya</b> "V-H"	Bout. 250 ml	<b>.79</b>
<b>Soupe aux légumes</b> "Aylmer" - Bte de 10 oz		<b>4/ 1.00</b>
<b>Breuvage au chocolat</b> "Nestlé Quick"	Bte de 375 g	<b>1.08</b>
<b>Fromage tranché mince</b> "Single de Kraft"	Pqt 500 g	<b>2.18</b>
<b>Mouchoirs de papier</b> "Royale"	Bte 100 f.	<b>.75</b>
<b>Essuie-tout</b> "Royale"	Pqt 2 rlx	<b>1.18</b>
<b>Fromage "St-Benoit Labre"</b> Cheddar jaune ou blanc, Brick ou Colby	Pqt 1 lb	<b>1.99</b>
<b>Biscuits "Goglu"</b>	Bte 800 g	<b>1.48</b>
<b>Biscuits "Christie"</b> "Oreo" ou "Pépites au chocolat"	Sac 450 g	<b>1.38</b>
<b>Biscuits "Christie"</b> "Thé Social"	Cello 400 g	<b>1.15</b>

**Poires en demies**  
 "Del Monte"  
 Bte 19 oz  
**.78**



**Savon en poudre**  
 "Arctic Power"  
 Bte 6 litres  
**2.98**



**Jeudi, vendredi et samedi,**  
**il y aura dégustation des**  
**fromages "St-Benoît Labre"**

**Poires Anjou**  
 Produit Ontario  
 Cat. Canada no 1 - Gr. 135  
**.49** LB



<b>Raisins rouges Empereur</b> Produit U.S.A. Cat. Canada no 1	LB	<b>.88</b>
<b>Cantaloups frais</b> Produit U.S.A. - Gr. 23 Cat. Canada no 1	Ch.	<b>.49</b>
<b>Pommes "McIntosh"</b> Produit du Québec Cat. Canada de fantaisie	Panier 4 pintes	<b>1.99</b>
<b>Oranges Outspan</b> Produit Afrique du Sud Grosseur 112	12. pour	<b>1.39</b>

**Pepsi-Cola**  
 Bout. 750 ml  
**6/ 2.29**  
 + dépôt



**Frites congelées**  
 "Superfries de McCain"  
 Sac 2 lb  
**.89**



*On connaît not' monde!*

**Baseball sénior**

# Matane adhérerait au circuit l'an prochain

Le président de la Ligue de baseball sénior du Bas St-Laurent, Raymond Morissette, déclarait lors de la soirée de remise des trophées clôturant la saison 1980 que la ville de Matane était intéressée à se joindre au circuit dès l'an prochain.

L'ex président du circuit junior régional, Claude Roy,

de Matane, ditons que le projet en question n'a pas encore été soumis à l'approbation des autres équipes membres de la Ligue et que ce n'est actuellement que simple spéculation. Cependant, il n'y a pas de fumée sans feu...

**Pierre Beaulieu en évidence**  
Lors de la soirée de re-



Pierre Beaulieu, meilleur frappeur en saison et joueur le plus utile à son équipe a reçu un trophée des mains de Sylvie Brisson.

Photo Le Rimouskois. D.L.

serait le principal promoteur de ce projet. Par ailleurs, la rumeur à l'effet que Trois-Pistoles inviterait Matane est loin d'être fondée, selon le confrère René Alary du Progrès-Echo. Pour revenir au cas

de Matane, mise de trophées, un joueur des Polaris de St-Fabien, Pierre Beaulieu a retenu l'attention quand il a été proclamé le joueur le plus utile à son équipe en saison régulière. Le joueur de champ centre du St-Fabien



Michel Lepage des Tigres a été désigné le meilleur joueur défensif du circuit. C'est Carl Jacob qui lui a remis son trophée.

Photo Le Rimouskois.

s'était auparavant mérité le trophée remis au meilleur frappeur du circuit, grâce à une moyenne de .482, résultat de 27 coups sûrs en 56 présences au bâton.

**Yves Proulx vs Richard Lord**

Deux grands rivaux sur le terrain, les deux lanceurs Yves Proulx des As et Richard Lord des Tigres, étaient à nouveau confrontés dans la course aux honneurs. Lord est celui qui a

remporté le plus de victoires cette saison soit huit, et Proulx a affiché la meilleure moyenne de points mérités, soit 1,04 par rencontre. Ce dernier a de plus remporté le titre de recrue de l'année.

Michel Lepage, arrêt court des Tigres, a pour sa part été désigné comme le meilleur joueur défensif de la Ligue tandis que Normand Martin des Braves de Ste-Blandine était reconnu comme le joueur le plus sous-estimé.

Claude Bérubé des Braves et Yves Drapeau des Polaris sont les joueurs qui ont cogné le plus de coups de circuit, soit trois chacun.



Richard Lord, à droite, des Tigres a enregistré le plus grand nombre de victoires au cours de la saison soit huit.

Photo Le Rimouskois. D.L.



Michel Bellavance des As, meilleur joueur des séries éliminatoires et Roland Pelletier, trésorier de la ligue.

Photo Le Rimouskois. D.L.

éliminatoires. L'équipe pour qui il évolue avait remporté le championnat du calendrier régulier avant de perdre en finale en sept rencontres contre les Tigres de Marcel Jacob.

H.A.

## Disponible à la Coop du Cégep

**BRAZEAU  
DRAPEAU  
MALÉPART**

Recommandé par la Fédération provinciale des clubs de ballon sur glace



Décarie, éditeur Montréal

Le livre "Technique du ballon sur glace" dont le rimouskois Jean-Claude Drapeau est co-auteur est disponible actuellement à la Coop étudiante du Cégep de Rimouski, au coût de 6,95\$. Pour plus d'information, veuillez communiquer avec Louis-Marie Thibeault à 723-1880.

# Vous souvenez-vous?



Vous souvenez-vous? Cette photo a été prise à Causapsal en 1945, au temps où Hilarion Lepage était encore actif dans le hockey. Il était l'instructeur de ce club rimouskois qui jouait dans une ligue formée des équipes du Séminaire, de l'École d'Arts et Métiers, etc. Nous reconnaissons sur cette photo, rangée du bas, Roger Desrosiers, Hilarion Lepage, Marc Lemieux, Lucien Palasse, Raymond Hudon et Bertrand Vézina; rangée du haut, Lucien Thériault, Jos Lavoie, Roland Morin, Félix Bernier, chauffeur attitré de l'équipe, Pierre-Paul Paquet et Philippe Leblond.



C'est René Alary du Progrès-Echo qui était le maître de cérémonie lors de cette soirée de remise de trophées.

Photo Le Rimouskois. D.L.

**Michel Bellavance, joueur des séries**

C'est le receveur des As de Jean Beaulieu - Marc Côté, Michel Bellavance qui a été élu joueur par excellence au cours des séries

Les prix indiqués dans cette page sont valables au magasin Steinberg de Rimouski seulement, jusqu'à la fermeture du magasin, mardi prochain 18h. Nous nous réservons le droit de limiter les quantités. Pas de vente aux marchands. Si un article en réclame venait à manquer en rayon, demandez un coupon de garantie de prix au comptoir d'information.

**STEINBERG**

# Des rabais qui font leurs marques!

**JUS DE POMMES**  
"ORCHARD KING"  
BTE 48 OZ

**.83**

**COUCHES**  
"PAMPERS"  
PREMIERS PAS  
BTE DE 24'S

**3.88**

**MOUCHOIRS DE PAPIER**  
"KLEENEX"  
BTE 200's

**.75**

**HUILE À MOTEUR**  
"GULF"

**.88**

LA PINTÉ PLUS TAXE

Oui,  
Steinberg  
est de  
votre côté.

# GRANDS PRIX

<b>SUPER SPECIAL!</b>  <b>BOEUF HACHÉ ORDINAIRE</b> (PROVENANT DE PARTIES FRAÎCHES ET SURGELÉES) LA LB <b>1.38</b> PRIX HABITUEL: 1.88 <b>ÉCONOMISEZ: .50</b>	<b>SUPER SPECIAL!</b>  <b>SOC DE PORC ROULÉ FUMÉ</b> MAPLE LEAF LA LB <b>2.19</b> PRIX HABITUEL: 2.79 <b>ÉCONOMISEZ: .60</b>	<b>SUPER SPECIAL!</b>  <b>JUS DE POMME VITAMINÉ</b> ROUGEMONT CANADA DE CHOIX BTE DE 48 OZ LIQ. <b>.85</b> PRIX HABITUEL: 1.09 <b>ÉCONOMISEZ: .24</b>
--	--	--

<b>SPECIAL!</b> <b>JAMBON MIGNON DÉOSSÉ</b> STEINBERG LA LB <b>2.39</b> PRIX HABITUEL: 2.85 <b>ÉCONOMISEZ: .46</b>	<b>SPECIAL!</b> <b>SALADE DU CHEF</b> STEINBERG POT DE 16 OZ <b>.79</b> PRIX HABITUEL: 1.05 <b>ÉCONOMISEZ: .26</b>	<b>SPECIAL!</b> <b>FROMAGE VELVEETA</b> KRAFT POT DE 500 g <b>2.09</b> PRIX HABITUEL: 2.42 <b>ÉCONOMISEZ: .33</b>	<b>SPECIAL!</b> <b>PRÉPARATION À GÂTEAUX SNACKIN</b> BETTY CROCKER AU CHOIX BTE DE 14 OZ <b>.99</b> PRIX HABITUEL: 1.23 <b>ÉCONOMISEZ: .24</b>
TRANCHÉ DE BOEUF AVEC SAUCE, BIFTECK SALISBURY OU TRANCHÉ DE DINDE AVEC SAUCE HOLIDAY FARMS POT DE 454 g <b>1.99</b>	<b>BOLOGNE EN TRANCHES</b> STEINBERG POT DE 250 g <b>1.09</b>	<b>SPECIAL!</b> <b>PAPIER HYGIÉNIQUE</b> DELSEY COULEURS AU CHOIX POT DE 4 ROULEAUX <b>1.37</b> PRIX HABITUEL: 1.79 <b>ÉCONOMISEZ: .42</b>	<b>SPECIAL!</b> <b>RIZ FRIT INSTANTANÉ</b> DAINTY SAVEURS AU CHOIX BTE DE 12 OZ <b>.59</b> PRIX HABITUEL: .72 <b>ÉCONOMISEZ: .13</b>
<b>TOURTIÈRE DU SAGUENAY</b> QUATRE ÉTOILES POT DE 300 g <b>1.29</b>	<b>JAMBON CUIT EN TRANCHES</b> STEINBERG POT DE 175 g <b>1.19</b>		

<b>TRANCHE DE JAMBON</b> MAPLE LEAF POT DE 175 g <b>1.79</b>	<b>PASTRAMI DE BOEUF FUMÉ</b> HER PAK NOIX DE RONDE (SUPERMARCHÉS AVEC COMPTOIR DE CHARCUTERIE SEULEMENT) LA LB <b>4.99</b>	<b>SACS À SANDWICHS</b> SNAP-OFF POT DE 100 <b>.89</b>	<b>FEUILLE D'ALUMINIUM</b> ALCAN ROULEAU DE 45 cm X 20 MÈTRES <b>4.49</b>	<b>DÉTERSIF EN POUDRE</b> SUNLIGHT BTE DE 12 LITRES <b>6.89</b>	<b>DÉTERSIF EN POUDRE</b> OXYDOL BTE DE 6 LITRES <b>3.49</b>	<b>MAXI-SERVIETTES</b> STAY FREE BTE DE 48 <b>3.99</b>	<b>DÉSODORISANT POUR TAPIS ET PIÈCE</b> CARPET FRESH BTE DE 9 OZ <b>1.44</b>
<b>PASTRAMI EN TRANCHES SUPRÊME</b> HER PAK POT DE 4 OZ <b>1.79</b>	<b>SALAMI EN TRANCHES</b> HER PAK POT DE 170 g <b>1.09</b>	<b>ASSOULISSANT À TISSUS</b> CLING FREE BTE DE 36 FEUILLES <b>2.49</b>	<b>ASSOULISSANT À TISSUS</b> FLEECY BOUT DE 128 OZ LIQ <b>2.49</b>	<b>SACHETS DE THÉ</b> ORANGE PEKOE CARTIER POT DE 100 <b>1.09</b>	<b>CAFÉ MOULU</b> STEINBERG MOUTURE FINE OU TOUT USAGE SAC DE 1 LB <b>3.19</b>	<b>FROMAGE CHEDDAR COLORÉ</b> EXTRA VIEILLI BLACK DIAMOND POT DE 340 g <b>1.86</b>	<b>FROMAGE BRICK NATURE</b> KRAFT POT DE 16 OZ <b>2.19</b>
<b>SAUCISSES RISSOLER ET SERVIR</b> SWIFT POT DE 250 g <b>1.39</b>	<b>ROULÉ DE SALAMI</b> STEINBERG POT DE 10 OZ <b>1.69</b>	<b>FROMAGE PARMESAN RAPÉ</b> KRAFT CONT. DE 8 OZ <b>1.95</b>	<b>FROMAGE BLANC PTTT QUÉBEC</b> KRAFT POT DE 2 LB <b>3.99</b>	<b>SAUCE SOYA</b> ST-ARNAUD BOUT DE 16 OZ LIQ <b>.89</b>	<b>COCKTAIL BEEFAMATO</b> MOTTS POT DE 1 LITRE <b>1.49</b>	<b>FÈVES AU LARD EN SAUCE TOMATES</b> CLARK BTE DE 14 OZ LIQ <b>.59</b>	<b>CHAUDRÉE DE MYES</b> HOWARD JOHNSONS BTE DE 14 OZ LIQ <b>1.09</b>
<b>BÂTONNETS D'AIGLEFIN SURGELÉS</b> BLUE WATER POT DE 10 OZ <b>1.79</b>	<b>FILET DE MORUE SURGELÉ</b> F.P. POT DE 600 g <b>2.69</b>	<b>FILETS DE KIPPERS</b> CONNORS BTE DE 3 1/4 OZ <b>.59</b>	<b>FILETS DE HARENG BARBECUE</b> ou <b>FRUITS DE MER FUMÉS DORÉS</b> CONNORS BTE DE 3 1/4 OZ <b>.58</b>	<b>PÂTE À PIZZA</b> PARIS PÂTE BTE DE 6 OZ <b>.88</b>	<b>BÉEFARONI, SPAGHETTI AVEC BOULETTES DE VIANDE</b> ou <b>MINI-RAVIOLI</b> CHEF BOY-AR-DEE BTE DE 425 g <b>.79</b>	<b>SOUPE AU POULET ET NOUILLES</b> ou <b>POULET ET RIZ</b> HABITANT BTE DE 14 OZ LIQ <b>.45</b>	<b>THON PÂLE EN MORCEAUX</b> STAR KIST BTE DE 9 1/4 OZ <b>1.79</b>

Les prix indiqués dans ces pages sont valables jusqu'à la fermeture des supermarchés mardi prochain 18h. Il est possible que certains articles ou formats de ces articles ne soient pas offerts dans tous nos supermarchés, particulièrement les articles non-alimentaires. Nous nous réservons le droit de limiter les quantités. Pas de vente aux marchands. Si un article en réclame venait à manquer en rayon, demandez un coupon de garantie de prix au comptoir d'information.	<b>4 SAVEURS</b> PARIS PÂTE POT VARIÉ DE 4 BTES DE 3 OZ <b>1.49</b>	<b>SAUCE À SANDWICH AU POULET CHAUD</b> ESTA BTE DE 400 mL <b>.39</b>	<b>CÉRÉALES DE BLÉ ENTIER</b> WEETABIX BTE DE 400 g <b>1.31</b>	<b>POIS JAUNES ENTIERS</b> ST-ARNAUD SAC DE 2 LB <b>1.05</b>	<b>PRÉPARATION À SAUCE À SANDWICH AU POULET CHAUD</b> DU CHEF BTE DE 7 OZ <b>.99</b>	<b>CORNICHONS EN QUARTIERS</b> POLONAISE MRS WHYTES POT DE 24 OZ LIQ <b>1.26</b>
--	---	--	--	---	---	--

**SUPER SPÉCIAL!**



**ESSUIE-TOUT SCOTT**  
COULEURS AU CHOIX

**1.27**

PQT DE 2 ROULEAUX

PRIX HABITUEL: 1.66  
ÉCONOMISEZ: .39

**SUPER SPÉCIAL!**



**MARGARINE MOLLE MONARCH**  
CONT. DE 2 LB

**1.49**

PRIX HABITUEL: 1.84  
ÉCONOMISEZ: .35

**SUPER SPÉCIAL!**



**CHEEZ WHIZ**  
KRAFT NATURE  
POT DE 500 g

**1.85**

PRIX HABITUEL: 2.17  
ÉCONOMISEZ: .32

**SPECIAL!**

**CÉRÉALES ALL BRAN**  
KELLOGG'S  
BTE DE 575 g

**.95**

PRIX HABITUEL: 1.15  
ÉCONOMISEZ: .20

**ÉPICERIE SPECIAL!**

**BOISSON AUX FRUITS F.B.I.**  
POMMES, RAISINS OU CÉRISES  
PQT DE 6 BOUT. DE 6 OZ LIQ.

**.89**

PRIX HABITUEL: 1.09  
ÉCONOMISEZ: .20

**SPECIAL!**

**PETITS POIS PETIT JARDIN**  
DEL MONTE  
CANADA DE FANTAISIE  
BTE DE 10 OZ LIQ.

**.38**

PRIX HABITUEL: .52  
ÉCONOMISEZ: .14

**FRUITS ET LÉGUMES**



**POMMES MC INTOSH**  
DU QUÉBEC  
CANADA DE FANTAISIE  
SAC CELLO DE 4 LB

**1.19**

**SPECIAL!**

**BISCUITS PEEK FREANS**  
FAMILLE DIGESTIFS, ANNEAUX  
AUX BRISURES DE CHOCOLAT,  
CRÈME DE FRUITS OU ASSORTIS MAISON  
SAC DE 400 g

**1.19**

PRIX HABITUEL: 1.69  
ÉCONOMISEZ: .50

**SPECIAL!**

**CRAQUELINS OU CRAQUELINS DE FANTAISIE**  
STEINBERG BTE DE 250 g

**.78**

PRIX HABITUEL: .95  
ÉCONOMISEZ: .17

**SPECIAL!**

**NOURRITURE POUR CHIENS**  
TOPS  
BOEUF OU POULET  
BTE DE 723 g

**.39**

PRIX HABITUEL: .49  
ÉCONOMISEZ: .10

**CANTALOUPE**  
DE CALIFORNIE  
CANADA NO 1  
GROSSEUR 18  
PIÈCE

**.78**

**LAITUE ICEBERG**  
ETATS-UNIS  
CANADA NO 1  
GROSSEUR 24  
PIÈCE

**.69**

**ARACHIDES RÔTIES À SEC**  
PLANTERS  
BOCAL DE 325 g

**1.49**

**LASAGNE CATELLI**  
POT DE 500 g

**.99**

**SAUCE SUPRÊME FREDDY**  
POT DE 24 OZ LIQ.

**1.79**

**BEAUTÉ & HYGIÈNE SPECIAL!**

**BAIN DE MOUSSE OU ALGUES MARINES ENCHANTE**  
BOUT. DE 1.8 LITRE

**2.39**

PRIX HABITUEL: 2.95  
ÉCONOMISEZ: .56

**BOULANGERIE**  
TOUS NOS PRODUITS DE BOULANGERIE SONT FAITS DE PUR GRAS VÉGÉTAL

**SPECIAL!**

**BEIGNES AU SUCRE**  
STEINBERG  
PQT DE 12

**.77**

PRIX HABITUEL: 1.05  
ÉCONOMISEZ: .28

**ORANGES OUTSPAN**  
GROSSEUR 112

PIÈCE **.14**

LA DOUZ **1.68**

**POIREAUX DU QUÉBEC**  
2 POUR

**1.58**

**CHOU POMMÉ VERT**  
DU QUÉBEC  
CANADA NO 1  
GROSSEUR 14/16  
PIÈCE

**.39**

**RUTABAGAS**  
DU QUÉBEC  
CANADA NO 1  
LA LB

**.13**

**FRIANDISES CHOCOLATÉES ROWNTREE**  
FORMAT JUNIOR  
KIT KAT, AERO, SMARTIES  
VARIÉES, COFFEE CRISP  
POT FAMILIAL  
DE 16 TABLETTES

**2.29**

**BISCUITES GRISSOL ORDINAIRES OU NON SALÉES**  
POT DE 250 g

**1.25**

**VAPORISATEUR NASAL DRISTAN**  
15 cc

**1.49**

**DÉBARBOUILLETES POUR BÉBES**  
DIAPÈRE  
CONT. DE 70

**1.69**

**PAIN AUX RAISINS**  
STEINBERG  
12 OZ (340 g)

**.55**

**CONTENANTS DE PLASTIQUE TRANSPARENT SUPER SEAL**  
TELS QUE:  
CONTENANTS RONDS 43 OU 50 OZ  
CONTENANT PLAT 48 OZ  
CONTENANT CARRÉ 72 OZ

**2.88**

**SACS À ORDURES**  
STEINBERG  
26 X36  
POT DE 10

**1.09**

**PIZZA TOUTE GARNIE SURGELÉE**  
GUSTO  
BTE DE 369 g

**2.09**

**JUS D'ORANGE SURGELÉ**  
MINUTE MAID  
CONCENTRÉ  
BTE DE 6 1/4 OZ LIQ.

**.55**

**PÂTE DENTIFRICE AQUAFRESH**  
TUBE DE 150 mL

**1.49**

**LINIMENT ABSORBINE JR.**  
BOUT. DE 120 mL

**1.99**

**TARTE AUX NOIX**  
STEINBERG  
14 OZ (397 g)

**.97**

**GANTS DE CAOUTCHOUC**  
STEINBERG  
PETITS, MOYENS OU GRANDS  
LA PAIRE

**.88**



**STEINBERG**

**MACARONI AU FROMAGE SURGELÉ**  
STOUFFER  
POT DE 12 OZ

**1.09**

**TIGES DE BROCOLI SURGELÉES**  
ARCTIC GARDEN  
POT DE 10 OZ

**.69**

**CRÈME À BARBE MOUSSANTE**  
BARBER SHOP  
BTE DE 350 mL

**1.59**

**BAIN DE MOUSSE ORIENT**  
AU CHOIX  
BOUT. DE 900 g

**1.49**

**GÂTEAU À L'ANCIENNE**  
STEINBERG  
16 OZ (454 g)

**1.15**

LES PRIX ANNONCÉS POUR LES ARTICLES DE BOULANGERIE SONT VALABLES SEULEMENT JUSQU'À LA FERMETURE DU MAGASIN SAMEDI.

**LANterne PIVOTANTE RAY-O-VAC**  
AVEC PILES  
PIÈCE

**8.44**

**CINTRES EN PLASTIQUE T.V.**  
COULEURS AU CHOIX  
POT DE 3

**.66**

Ligue de Quilles O'Keefe

# Denis Michaud prend la tête du classement des quilleurs

En vertu d'un triple de 622\* Denis Michaud du Café Bar l'Empress a gonflé sa moyenne à 201,8 pour prendre la tête du classement des meilleurs quilleurs dans la Ligue de Quilles O'Keefe de Rimouski. Cette brillante performance du "P6" a aidé son équipe à vaincre C.F.L.P. Pentagone, 5 à 2, lors du cinquième programme hebdomadaire de ce circuit.

Dans les autres rencontres, Mercerie Marcel Duchesne a eu raison de E.B.E.Q. Ltée 7 à 0.

Tandis que Bar Chez Pull a défait Place Masculine Jean Beaulieu, 5 à 2.

Les meilleurs performances individuelles ont naturellement été signées par Michaud. Il a obtenu le meilleur triple de même que le meilleur simple, 241. L'équipe pour laquelle il

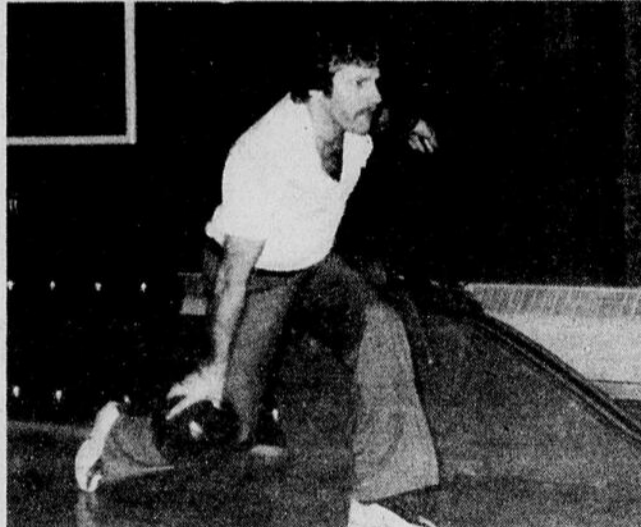

Encore cette année on retrouve Jean-Guy Pineault parmi les meneurs. Le capitaine de Mercerie Marcel Duchesne a une moyenne de 179,9.

Photo Le Rimouskois. H.A.

évoque, Café Bar l'Empress a offert le meilleur simple, 937, et le meilleur triple, 2685.

Au chapitre des perfor-

mances individuelles, André St-Laurent a signé le deuxième plus simple 221 et le deuxième plus haut triple, 611. Son équipe a aussi obtenu le deuxième plus

haut triple soit 2608. St-Laurent s'aligne avec Mercerie Marcel Duchesne Pour sa part C.F.L.P. Pentagone a roulé le deuxième meilleur simple en équipe avec 904.

La moyenne générale de

cette soirée de quilles s'établit à 167. A noter que la rencontre qui devait opposer le Bar au Gourmet et Immeubles et Placements J.A. a été remise à plus tard.

H.A.



Guy Bernier est capitaine de l'équipe Bar chez Pull mais les quilles n'ont pas dû le préoccuper tellement ces derniers temps. Guy était responsable du secteur des sports véhiculaires au cours du Festival d'automne.

Photo Le Rimouskois. H.A.

## Classement des équipes

Nom	Parties	Quilles	Points
Bar Chez Pull	15	12482	21
Café Bar L'Empress	15	12719	20
Immeubles et Placements J.A.	12	10081	19
E.B.E.Q. Ltée	15	12733	17
Marcel Duchesne Inc.	15	12648	17
Pentagone C.F.L.P.	15	12463	13
Place masculine J.Beaulieu	15	12151	13
Bar au Gourmet	12	10091	13

### Meilleure moyennes individuelles à date

Nom du joueur, Equipe	Moy	Parties
Denis Michaud, Café Bar l'Empress	201.8	9
André Plante, Bar Chez Pull	181.9	15
Jean-Guy Pineault, Marcel Duchesne Inc.	179.9	15
Richard Frenette, Bar au Gourmet	179.5	12
Viateur Poirier, EBEQ Ltée	176.3	15
Carol Langlois, EBEQ Ltée	175.9	15

**Pour le choix et la préparation de votre publicité:**



**Richard Paré**  
Publicitaire  
**723-2571**

LE RIMOUSKOIS VOTRE JOURNAL

## ECOLE DES ROUTIERS G.P. INC.

Permis M.T.Q. 80258 - Cours de culture personnelle



### Cours de camionnage

Soirée d'information gratuite, jeudi le 23 octobre 1980 à 19h30.  
Cegep de Rimouski - Local D-127

**Le cours de camionnage comprend:**

- Enseignement sur camion porteur et camion semi-remorque de tout genre.
- Possibilité de perfectionnement sur le transport longue distance.

**“Pour accroître la compétence des routiers”**

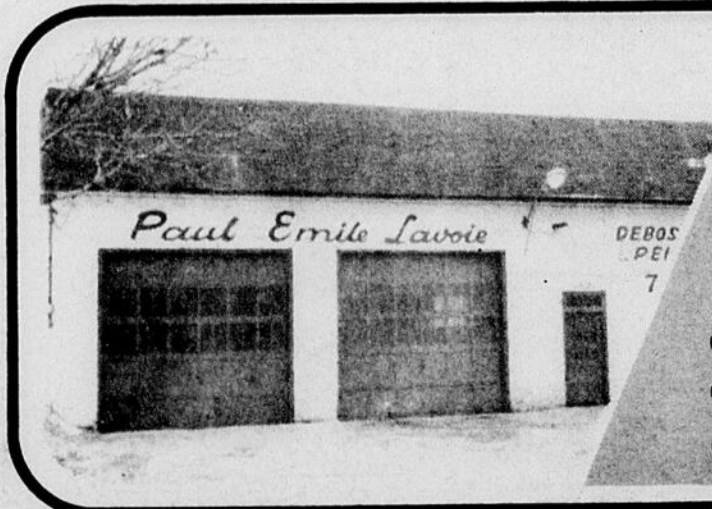
## C'est l'automne !

Protégez votre automobile, contre les rigueurs de l'hiver qui s'en vient, avec un traitement à l'huile.

### SPÉCIALITÉS:

- Antirouille à l'huile
- Dérouillage au "Sand Blast"
- Peinture et débosselage

## GARAGE PAUL-EMILE LAVOIE

215 EVÊCHÉ OUEST, RIMOUSKI

# 724-7806

Résidence le soir: 739-4561

Personnel qualifié de plus de 20 années d'expérience et un équipement des plus modernes à votre service.

Pour le Méritas Sportif Régional

# La vente de cartes se fait bien

C'est dans moins d'un mois et plus spécifiquement le samedi 25 octobre prochain à la Polyvalente de Mont-Joli que se regrouperont tous les sympathisants à la cause du sport amateur dans l'Est du Québec.

Il seront plus de 500 personnes, bénévoles, administrateurs, athlètes et invités venus de tous les coins du territoire de l'Est du Québec pour assister au sixième Gala Méritas Sportif Régional.

À cet effet, un nombre de 600 passeports ont été imprimés afin d'accueillir le plus de gens possible et au moment où vous lirez ces quelques lignes plusieurs centaines de personnes auront déjà en leur possession ce laissez-passer leur permettant d'y assister.

D'ailleurs, le président d'honneur du sixième Gala Méritas Sportif Régional, Gérald Deschênes de Mont-Joli a lui-même acheté le premier passeport donnant ainsi le coup d'envoi de cette campagne qui se terminera le soir du Méritas.

**Comment l'obtenir**

Il est très facile de se procurer les passeports du Gala. D'une part, les réservations peuvent se faire par l'intermédiaire du Conseil des Loisirs de l'Est du Québec (723-5036) et en s'informant directement au Club Optimiste de Mont-Joli (775-3187) ou à un des membres de ce même club. Certains dépôts bien identifiés seront mis en place prochainement. Aussi vous pouvez contacter votre Association Sportive Locale ou Régionale.

Déjà les passeports s'envolent rapidement et le prix minime de \$7.00 comprenant le cocktail d'ouver-



La campagne de vente de cartes pour le Gala Méritas Sportif régional est lancée. Ci-haut, le président d'honneur, Gérald Deschênes, reçoit symboliquement la première carte des mains du président du comité organisateur, Bérard Dupéré, donnant ainsi le coup d'envoi de cette campagne.

ture, le Gala Méritas et le buffet de fin de soirée permet de croire à une assistance record lors du sixième Gala Méritas Sportif Régional.

Qui plus est, les personnes présentes lors de cette soirée auront la chance de côtoyer la mascotte des Jeux d'Hiver 1981\* région Est, de Mont-Joli qui sera dévoilée officiellement lors du Gala.

C'est donc un rendez-vous que nous donnons à tous les sportifs et tous les amis du sport à venir rencontrer les récipiendaires du sixième Méritas Sportif à la Polyvalente de Mont-Joli, à compter de 19h, le samedi 25 octobre prochain. Le Club Optimiste de Mont-Joli vous y invite et souhaite de vous rencontrer lors de cette soirée.

## Assemblée générale annuelle de l'Association régionale de tennis

Le 25 octobre prochain, aura lieu à l'école polyvalente Paul-Hubert de Rimouski (entrée de la piscine), à compter de 13h00 l'assemblée générale de l'Association régionale de tennis de l'Est du Québec.

À cette rencontre, les participants seront informés des activités de l'association pour l'année écoulée et auront à déterminer les actions pour la prochaine saison, tel le calendrier des tournois, les cliniques de formation ainsi que les politiques de fonctionnement.

Enfin, l'exécutif 1980-1981 sera choisi. Tous les clubs affiliés et la population intéressée au tennis sont spécialement invités.

*N'est-il pas temps de remonter autre chose que votre montre?*



## Un second mandat pour Rouillard



La formation des Montagnards de Sainte-Anne-des-Monts, champion du calendrier régulier et des séries éliminatoires la saison dernière dans la Ligue Junior "B" Régionale du Bas Saint-Laurent sera de nouveau dirigée par Mario Rouillard. Ce dernier a décliné l'offre des Explos de Mont-Joli de la Ligue de Hockey Intermédiaire Républicaine. Une précieuse acquisition des Montagnards.



LES COOPÉRANTS

assurance-vie  
assurance générale

**Mario Roy, A.V.A.**

284 rue Potvin, Rimouski  
Tél. bur. 723-6408 - rés. 723-4771

Assurance-vie, incendie, vol, auto,  
commerce et multirisque agricole



Les copains de l'auto vous offrent:

### PROGRAMME D'HIVER "MOTEUR AU POINT"

**38<sup>95\*</sup>** 4 cylindres Allumage électronique  
**42<sup>95\*</sup>** 6 cylindres Allumage électronique  
**46<sup>95\*</sup>** 8 cylindres Allumage électronique

**PIÈCES ET MAIN-D'OEUVRE COMPRISES.**

\*Pour la plupart des voitures. Moteurs avec vis platinées et condensateur: \$8 en sus

**Jean Desjardins**

157 St-Germain ouest, Rimouski

**723-5161**

Cette offre prend fin le 15 novembre 80.



Marque déposée et conception graphique Gulf de Gulf Oil Corporation utilisées par l'utilisateur inscrit Gulf Canada Limitée.

**On est de service**

**Enfin, la LADA 1981 est là !**

**\$4,458.**

+ transport + préparation + accessoires

**Centre de distribution Lada Inc.**

375 Boul. Ste-Anne, Pointe-au-Père

**BECOLA INC.**  
ENTREPRENEUR GÉNÉRAL

**Sauriez-vous construire votre résidence?**

**BECOLA le fait... mieux !**

258 Mgr Plessis  
Rimouski - 724-9450

Berthier Landry, ing.  
Rés.: 724-6194



**Sears**

**Rabais \$65 sur laveuse, sècheuse  
Sears-Kenmore offre durabilité  
et bon rendement.**

**444<sup>98</sup>**  
Rég. 479.98

**299<sup>98</sup>**  
Rég. 329.98

Rabais \$35. Laveuse automatique pour un lavage efficace de tout votre linge. 3 programmes, 3 combinaisons de températures lavage/rinçage. Moteur à 2 vitesses et agitateur Roto-Swirl s'adaptant bien à la charge à laver. Programmes: coton/robuste pour serviettes et denim; délicat/jersey pour votre lingerie; et vêtements sans repassage. Niveau d'eau réglable pour économiser l'eau quand la charge est petite.  
266 240 200 DL-Blanc. Etait \$479.98. Chacune... 444.98  
266 240 206 DL-Ble doré. Etait \$489.98. Chac... 454.98  
266 240 208 DL-Amande. Etait \$489.98. Chac... 454.98  
Modèle avec récupérateur d'eau économisant l'énergie.  
Blanc.  
266 250 200 DL-Etait \$509.98. Chacune... 474.98

Rabais \$30. La sècheuse s'ajoute à la laveuse pour un rendement tout aussi efficace. Fabric Master pour cycle automatique de séchage... pratique pour les "sans repassage". Chauffage sans chaleur pour les oreillers, vêtements de pluie, chaussures, etc. Séchage minuté pour jusqu'à 52 minutes. Chale de 3 températures s'adaptant au programme choisi pour séchage adéquat. Interrupteur de mise en marche monté à part des boutons de réglage pour sécurité. Eclairage intérieur.  
266 250 200 DL-Blanc. Etait \$329.98. Chacune... 299.98  
266 250 206 DL-Ble doré. Etait \$339.98. Chacune... 309.98  
266 250 208 DL-Amande. Etait \$339.98. Chacune... 309.98

Prix en vigueur jusqu'au 1<sup>er</sup> nov. 1980

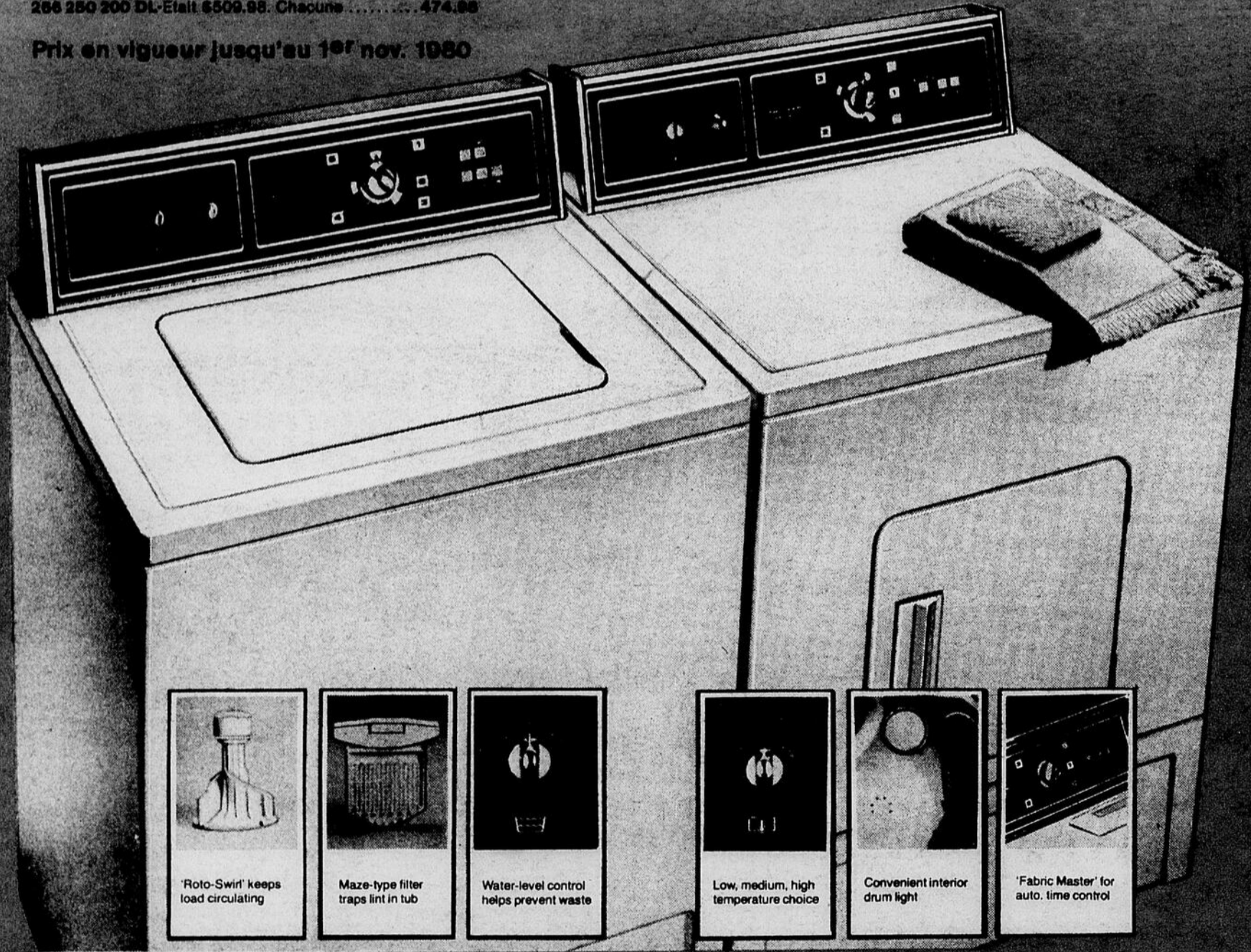

**Ça, c'est une aubaine Sears!**

**PLACE  
Sears**

140, St-Barnabé, Rimouski

**Nouveau!  
Service  
téléphonique  
24 heures  
sur 24**

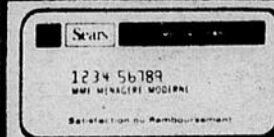

**Heures  
d'ouverture:**

**Satisfaction ou remboursement**

	Lun.	Mar.	Mer.	Jeu.	Ven.	Sam.
	9.00	9.00	9.00	9.00	9.00	9.00
	5.30	5.30	5.30	9.00	9.00	5.00