

LE PRIX COURANT

REVUE HEBDOMADAIRE

Du Commerce, de la Finance, de l'Industrie, de la Propriété Foncière et des Assurances

BUREAU : 35 rue St-Jacques, Montréal.

ABONNEMENTS : { Montréal, un an, \$2.00
Canada, " 1.50

VOL XI

MONTRÉAL, VENDREDI, 4 NOVEMBRE, 1892

No 10

N. F. BEDARD,

17, Rue William. Montréal,

Marchand de Fromage à Commission

Et Négociant de toutes sortes de Fournitures pour

FROMAGERIES ET BEURRERIES.

— Agent pour la Célèbre —

CANISTRE A LAIT "EMPIRE STATE"

Et les PRESSES et MOULES A Fromages de

W. W. CHOWN & CIE.

— De BELLEVILLE, Ont. —

AUSSI AGENT POUR

Les Célèbres Bois à Boîtes à Fromage et Moulin à Plier les Boîtes de

MacPHERSON & SHELL,

— D'ALEXANDRIA, Ont. —

M. Bédard a constamment en main tous les Matériaux nécessaires pour monter une Fromagerie complète, avec l'outillage le plus perfectionné.

ROBIN & SADLER

MANUFACTURIERS DE

COURROIES EN CUIR

2518, 2520 et 2522 Rue Notre-Dame, MONTREAL.

NATIONAL Business College

256 - RUE ST-JACQUES - 256

QUATRE COURS.

COMMERCE, — STENOGRAPHIE,
CALLIGRAPHIE, — ANGLAIS.

Classes du jour et du soir. — Demandez les circulaires.

Ouverture le 1er Novembre 1892.

HISLOP, MELDRUM & CIE

Marchands de Provisions

ET COMMISSIONNAIRES EN GROS

235 à 239 rue des Commissaires

Le plus haut prix payé pour beurre de beurrerie de choix.

SPÉCIALITÉ : ŒUFS DE CHOIX

DUCKETT, HODGE & Cie

EXPORTATEURS DE

BEURRE ET FROMAGE

et Marchands de

PROVISIONS EN GENERAL

104 rue des Sœurs Grises

Coin de la rue William MONTREAL

Revue des Marchés

Montréal, 3 novembre 1892.

GRAINS ET FARINES

Marchés de Gros

Les marchés d'Europe restent fermes pour le blé, tout en continuant d'importer des Etats-Unis autant de blé et de farines qu'ils peuvent le faire. Plus on avance, là-bas, plus on vérifie et rectifie les premières données statistiques plus on s'aperçoit que le déficit est considérable et que l'Amérique peut seule le combler.

En Angleterre les dépêches cotent le blé tranquille mais ferme. En France il est aussi fermement tenu à des prix en hausse.

Aux Etats-Unis, les cultivateurs continuent à vendre aussi vite qu'ils peuvent et le marché s'affaiblit de plus en plus, malgré la situation statistique qui, au contraire, indique clairement la fermeté. On a fait croire aux fermiers américains que la récolte de 1892 était énorme et qu'on doit s'attendre à une baisse prochaine dans les prix. Aussi ils ne veulent pas entendre parler de garder leur blé. L'année dernière ils s'y sont fait prendre; ils ont gardé leur blé jusqu'au printemps et ont perdu 10c par minot, on ne les y reprendra pas.

Qui sait, en fin de compte, s'ils n'ont pas raison? Les faiseurs de statistiques ne sont pas infailibles et personne ne sait mieux ce que rend la récolte, que celui qui l'a semée, moissonnée et battue. On a vu des écarts considérables entre les calculs des experts du gouvernement et le rendement réel, tel que constaté par la suite.

Voici les cours des principaux marchés des Etats-Unis :

	26 Oct.	2 Nov.
Chicago (Déc.).....	0.73½	0.71½
New-York (Déc.).....	0.78½	0.75½
St-Louis (disp).....	0.66½	0.65½
Duluth (disp).....	0.70½	0.00

Au Manitoba, les chemins de fer sont en complet désarroi. Dans une seule journée, la semaine dernière on a demandé par télégraphe au Pacifique des stations de la province, 570 chars à grain. On n'a pu en obtenir qu'environ 200. Dans les états voisins, la situation des chemins américains est la même. Les prix payés à la campagne au Mani-

Téléphone 9133.

Boîte B. P. 1159

David Muir & Cie

EXPORTATEURS DE

BEURRE, FROMAGE et ŒUFS

83 Rue McGill, Montréal

Entrée des marchandises Rue Normond

Référence autorisée : La Banque de Montréal.

FLEUR, SON, GRUE.

Ecrire à

THOMAS McLAUGHIN

NO. 210, BOARD OF TRADE

Toronto, Ont.

Pour Echantillons et prix.

Livrés à toutes les stations.

L. J. HERARD

MARCHAND DE

Ferronnerie, Outils, Quincailleries
Ustensiles de Cuisine, etc.

No 26 RUE ST-LAURENT

Téléphone Bell, 6864 MONTREAL

SAINDOUX



EMPAQUETÉ EN

Seaux de 3, 5, 10 et 20 lbs.
et en tinettes de 50 lbs.

LE SAINDOUX

ANCHOR

est bien supérieur aux saindox de Chicago.
Et se vend à meilleur marché.

M. LAING & SONS

Empaqueurs, Montréal.

DEMANDEZ LA LISTE DES PRIX

En vente chez tous les Epiciers.

Bureau : Telephone No. 344

MAISON D'EMPAQUETAGE :

Telephone No. 6036

Beau à bon.....	15 00 à 17 00
Pauvre à ordinaire.....	12 00 à 14 00
Méle.....	12 00 à 14 00
Paille de seigle.....	14 50 à 15 00
" d'avoine.....	8 00 à 9 00

Arrivages de la semaine : 389 chars de foin et 43 chars de paille. Semaine correspondante de 1891 : 371 chars de foin et 20 chars de paille.

Il n'y a que peu de changement à noter dans le marché. Les arrivages sont considérables et la demande a été à peu près égale, de sorte qu'il n'y a encore que peu d'accumulation. La moindre augmentation des arrivages affaiblirait le marché. Il y a encore quelques de *fancy* qui se vendent au-dessus de nos cotes. (Circulaire de MM. Hosmer, Robinson & Co., de Boston.

A Montréal, les fourrages ne varient pas sensiblement. Le foin pressé à la campagne se vend toujours de \$6 à \$8, livré aux chars, suivant qualité.

Nous cotons en magasin :

Foin pressé No 1, la tonne.....	\$11.00 à 00 00
do do No 2, do	10.00 à 00-00
do do No 3, do	0 00 à 00 00
Paille do do	6 00 à 0 00
Moulée, extra, la tonne.....	00 00 à 22 00
do No 1, do	00 00 à 20 00
do No 2, do	00 00 à 18 00
Gru blanc do	00 00 à 20 00
do No 2, do	00 00 à 18 00
do No 3, do	00 00 à 14 00
Son do	00 00 à 15 00
do au char.....	13 50 à 14 00
Blé-d'inde jaune moulu.....	00 00 à 25 00
Farine de blé-d'inde, 100 lbs....	1.75 à 0 00
Blé-d'inde broyé, la tonne.....	00 00 à 25 00

MARCHÉ AUX ANIMAUX

Il y avait lundi aux Abattoirs de l'Est.

Bêtes à cornes.....	400
Moutons et ageaux..	600
Veaux.....	150

Les arrivages de la semaine aux cours du Grand Tronc et à celles du Pacifique ont été :

	G. T. R.	C. P. R.
Bêtes à cornes...	1946	1532
Moutons.....	133	487
Porcs.....	1306	1040

Comme la semaine dernière les prix ont bas et la demande est lente.

On peut donner les prix suivants comme moyenne :

Bêtes à cornes, exportat.	4 à 4½c.
" boucherie	2 à 4c.
Moutons, la pièce	\$2.50 à \$4.00
Agneaux "	1.50 à 4.00
Veaux "	3.00 à 6.00
Porcs sur pied p. 100 lbs.	5.50 à 5.85

MARCHÉ AUX CHEVAUX

Aux écuries du "Montreal Horse Exchange," Pointe St-Charles, la demande a été bonne, la semaine dernière et 18 chevaux ont été vendus ; mais les prix payés ont été très bas. Pour pouvoir vendre avec profit sur ce marché, il faut acheter à la campagne.

Actualités.

Il y a sur le marché plus de 600 variétés de coton brut ; 400 en Asie et en Afrique et 200 en Amérique.

On fabrique avec de la laine plus de 32,000 articles différents.

Il y a dans le commerce plus de 17,000 variétés de soieries.

Pour teindre une pièce de toile, il faut dix-huit manipulations distinctes, et pour blanchir une pièce de toile il faut quarante-quatre opérations.

Les Etats-Unis manufacturent chaque année 9,000,000 de verges de tapis.

A la dernière vente de plumes d'Autruche à Londres, il en a été vendu 42,500 livres qui ont rapporté £88,000. Ces ventes ont lieu tous les deux mois.

La liquidation de la maison de banque Baring frères, de Londres, procède tranquillement. Le passif actuel est de £5,000,000, mais il est parfaitement garanti et la banque d'Angleterre, qui possède les garanties, paie 5 p. c. de dividende tous les six mois aux créanciers.

Les compagnies d'assurance ont réglé avec la compagnie du Richelieu pour l'incendie du *Corinthian*. Les assurances paient \$20,000 et le Richelieu garde la coque et les machines.

Quelques compagnies anglaises d'assurance ont entrepris d'assurer le capital et les dividendes des valeurs mobilières, actions, parts, obligations, etc. La prime est d'environ un demi de un pour cent.

La bâtisse du Canada, à l'exposition de Chicago, aura 86 pieds par 65, y compris une large galerie qui l'entourera de trois côtés. En entrant par le large vestibule, on se trouve dans une salle de réception de 39 pieds par 52 ; à gauche sont les bureaux de la commission, ensuite un corridor qui divise l'étage en quatre dans la forme d'une croix grecque, et plus loin les chambres réservées aux représentants d'Ontario. A droite de la salle de réception sont les chambres des représentants de Québec. Vis-à-vis l'entrée principale au fond de la grande salle, se trouve un escalier qui conduit à l'étage supérieur, où se trouvent les locaux destinés à Manitoba et à la Colombie Anglaise et d'autres chambres réservées pour les assemblées de comités. Toute la bâtisse est construite et finie en bois canadien.

La galvanoplastie sert de mesure aux compagnies qui fournissent l'électricité pour l'éclairage et les usages domestiques. C'est la rapidité avec laquelle une plaque de métal se couvre de nickel qui permet de mesurer la quantité d'électricité employée.

En Norvège, le mari et la femme voyageant ensemble en chemin de fer jouissent d'une réduction de 25 p. c. sur le prix de leurs billets.

C'est dans la " Vallée de la Mort," en Californie, que l'on a constaté la plus haute température de la surface de la terre. Le fond de la vallée est à 159 pieds au-dessous du niveau de la mer et le thermomètre y monte quelquefois, en été à 122 degrés Fahrenheit.

Le commerce extérieur de la Chine, l'année dernière, s'est monté à \$250,000,000.

La France a une population de 38,218,903 habitants, divisés en 10,000,000 de familles ; dont 2,000,000 de couples n'ont pas d'enfants et 2,000,000 un seul enfant chacun.

Les bâtisses, etc., de l'Exposition de Chicago sont assurées contre l'incendie pour une somme de \$4,500,000.

A venir à la semaine dernière, il avait été dépensé pour l'exposition de Chicago près de dix millions de piastres (exactement : \$9,829,777.17.

On doit construire au sommet du mont Washington un phare électrique dont la lumière sera aperçue de treize états différents et de plusieurs points du Canada.

Les ateliers de fabrication de l'aluminium, ce nouveau métal qui prend tant de vogue, situés en Suisse et qui sont les plus considérables du monde entier, produisent 1200 livres de métal par jour et emploient un pouvoir d'eau de la force de 1500 chevaux-vapeur. L'extraction se fait au moyen de l'électricité.

M. G. Thompson, un anglais, a inventé un clou pour clouer les feuilles de métal ondulé dont on se sert pour les couvertures. La pointe de ce clou est faite en fil de fer et la tête en métal malléable qui se rive et s'aplatit sur l'ouverture faite par la tige du clou.

En Allemagne, on fait des allumettes saturées de chlorate de sodium qui s'allument sur toute leur longueur et dont on peut se servir plusieurs fois, tant qu'il en reste un petit bout.

On parle de construire un chemin de fer allant tout droit de New-York à San Francisco. Il coûterait \$700,000,000 et raccourcirait la distance de 800 milles.

Une compagnie vient de se former avec un capital de \$250,000 sous le nom de "Dominion Blanket and Fibre Company." Cette compagnie doit absorber la Dominion Blanket Co. de Montréal et de Beauharnois et la Fibre Chamois Co.; elle doit faire construire un vaste établissement à Beauharnois.

AUX MARCHANDS DE GROS.

Premières maisons de vins et liqueurs France, demandent représentantse du Canada. S'adresser par lettres

L. A. C. B. P. Boite 958 a

A. DEJARDINS. F. E. PERRAULT

Desjardins & Perrault
 Importateurs en Gros et en Détail de
FRUITS
 Etrangères et Domestiques
 142-143, Marché Bonsecours
 MONTREAL
 Ci-devant occupé par O. & E. art. Toute commande promptement exécuté.
 Tel. Bell 1742 - Tel. Federal 75.

PICHAULT & CONTANT
 PHARMACIENS et CHIMISTES
 No 1475 Rue Notre-Dame, Montréal
 Manufacturiers et Marchands en Gros
 d'Essences culinaires, Huiles à cheveux, Parfumeries, Vernis à chaussures, Lessive en caisses, Caustique en canistres, Huile d'Olive en bouteilles, Huile de Castor, etc., etc.
 Prix modérés et commandes exécutées avec diligence

CATARRHE NASAL, CORYZA (Rhume de cerveau), OZÈNE, PUNAISIE (Puanteur du Nez) etc.
 GUERIS PAR LE
Baume Catarrhal
 - DU -
DR NEY
 Le grand remède français
 Témoignage du Rév. F. J. E. Poirier
 Montréal, 14 avril 1891.
 M. L. ROBITAILLE, Pharmacien
 Monsieur,
 "Je me fais un devoir de reconnaître les vertus curatives de votre excellent BAUME CATARRHAL du Dr Ney. Je souffrais depuis plusieurs mois d'un CATARRHE NASAL, pour la guérison duquel j'avais employé sans succès un Baume Nasal réputé très efficace en pareil cas. Sur votre recommandation, j'essayai le BAUME CATARRHAL du Dr NEY; il n'y a que quelques jours que j'en fais usage et la maladie me paraît déjà en pleine voie de guérison."
 Votre bien dévoué etc.
 J. E. POIRIER.
 En vente partout à 50 cts et \$1.00
 Franco par la maille sur réception du prix.
 SEUL PROPRIÉTAIRE
L. ROBITAILLE, Chimiste
 JOLIETTE, P. Q.

J. B. RENAUD & Cie
 126 et 136
 RUE ST-PAUL - QUÉBEC.
POISSONS I
 Harengs Labrador, (choix en petit quart),
 " Cap Breton, Anticosti.
 Maquereau, Flétant, Turbot, Anguilles, Sardines (choix), Saumon.
 Morue verte et Morue sèche.
 HUILES DE POISSONS (Morue, Loup-marin, Marsouin, Harengs).
 Aussi : Lard, Saindoux, Fleur, Grains, Moulées, Son, etc.
 Correspondance sollicitée.
 J. RENAUD & CIE.

ANNONCES.
 SI vous avez quelque chose à annoncer quel que part, en aucun temps, écrivez à GEO. P. ROWELL & CIE, No 10 Spruce Street, New-York.
 QUICONQUE a besoin d'informations au sujet d'annonces, fera bien de se procurer un exemplaire de "BOOK FOR ADVERTISERS," 368 pages ; prix, une piastre. Expédié par la maille, franco, sur réception du prix. Contient une compilation faite avec soin, d'après le *American Newspaper Directory*, de tous les meilleurs journaux, y compris les journaux spéciaux ; donne la cote de la circulation de chacun, avec beaucoup de renseignements sur les prix, et autres sujets se rapportant aux annonces. Ecrire 10 ROWELL'S ADVERTISING BUREAU, 10 Spruce Street, New York.

HUDON, HÉBERT & CIE.

IMPORTATEURS DE

Vins, Liqueurs et Provisions

EN GROS

304 et 306 RUE ST-PAUL — 143 et 145 des Commissaires.

N. B.—Nous faisons une spécialité des VINS DE MESSE, et tenons constamment en mains, pour cet usage, les vins de Sicile, Tarragonne et les Sauternes.

Les Sucres Granulés,
les Sucres Jaunes et
les Sirops de la

St. Lawrence Sugar Refining Co.

SONT PURS.

- PAS DE BLEU -

Aucune matière colorante n'est employée
dans la fabrication de

NOS SUCRES GRANULÉS.

FONDÉE EN 1867

L. W. TELMOSSE & Cie.

(Successeurs de Gaucher & Telmosse.)

IMPORTATEURS DE

Epiceries, Vins, Liqueurs, Conserves alimentaires etc.,
87 et 89 Rue des Commissaires, 242, 244 et 246 rue St-Paul, Montréal

N. B.—Nous faisons une spécialité des VINS DE MESSE, SICILE, TARRAGONNE et nous tenons constamment en mains les vins de SAUTERNE et CLARETS.

G. G. GAUCHER.

Farines, Provisions, Produits de la ferme,

SEUL AGENT EN CANADA DE
LA POUDRE ENGRAISSIVE et NOURRISSANTE pour les Chevaux et bêtes à corne.

Tonique, Stomachique, Dépurative et Vermifuge.

91 et 93 rue des Commissaires,
MONTREAL.



A. RACINE & CIE

IMPORTATEURS DE

Marchandises françaises, anglaises et américaines.
Toujours en mains, un assortiment complet de

Fils de coton de Brooks, Chapeaux de Paille, Tabac Canadien.

Laine et toile du pays échangées pour des marchandises sèches. Nous avons aussi toujours en mains les CLAQUES et PARDESSUS que nous vendons avec les plus forts escomptes alloués.
334 et 336 rue St-Paul et 169 rue Des Commissaires, Montréal.

A. Ferland & Cie

FABRICANTS

Soda, Ginger Ale, Cidre Champagne

Et de toniques au houblon.

Agents de la célèbre eau minérale
St-Benoit.

103 & 109 RUE CAMPEAU.

Ordres promptement exécutés
TELEPHONE 6606.

ETABLIS EN 1855.

J. CHRISTIN & CIE.,

FABRICANTS DE

BOISSONS GAZEUSES,

Cidre Champagne, une spécialité.
Ginger Ale.

Mexican Cream (Soda) Eaux Apolinaris, Soda
" Lemonade et Vichy en Syphons et
" Ginger Beer en Cylindre.
Etc, Etc, Etc.

Seuls agents pour l'Eau Minérale de Varennes

MARCHANDS DE GLACE.

149 Rue Sanguinet, Montreal.

D. W. GAGNON, GÉRANT.

H. LAPORTE.

J. B. A. MARTIN.

J. O. BOUHER.

LAPORTE, MARTIN & CIE

EPICIERIERS EN GROS

IMPORTATEURS DE VINS ET LIQUEURS - COMMISSIONNAIRES EN PROVISIONS

Agents pour le Canada des célèbres Cognacs Richard

No 2542, RUE NOTRE-DANE

COIN DE LA RUE DES SEIGNEURS MONTRÉAL.

FONDÉE EN 1851

N. QUINTAL & FILS,
Epicier et Marchands de Liqueurs (en Gros)

Nous offrons au commerce 250 quarts de LARD, très gras et très beau.
Demandez nos prix.

274 rue ST-PAUL, Montréal.

Médaille d'Or à l'Exposition e Québec.

Médaille à l'Exposition de Toronto

Compagnie Centrale de la Charente

ALEXANDRE MATIGNON & CIE
COGNAC

Véritable Cognac, Fine Champagne, en fûts, bouteilles, flasks, carafes.

AGENTS:

A Québec: H. Beutey, rue de la Fabrique.

A Brantford: T. S. Hamilton & Cie.

A MONTRÉAL: J. A. McCARVILLE, 260 St-Jacques, coin McGill.

Prière de se méfier des contrefaçons.

THIBAudeau BROS & CO.

IMPORTATEURS DE

MARCHANDISES, FRANÇAISES, ANGLAISES ET AMÉRICAINES.

332 RUE ST-PAUL, Montréal,

QUÉBEC, WINNIPEG ET LONDRES, ANGLETERRE.

EAU DE CONTREXEVILLE.

—SOURCE DU PAVILLON—

bue comme eau de table, prévient et guérit la gravelle, la goutte, le diabète et les maladies des voies urinaires.

EAU DE VICHY

—SOURCE DUBOIS—

rétablit l'estomac, prévient et guérit la dyspepsie, rend l'appétit.
Se trouvent chez tous les pharmaciens, et chez

And. Brisset et Fils, Importateurs, 393 rue St-Paul, Montréal.

MAISON FONDÉE EN 1864.

D.C. BROSSEAU

EPICIER EN GROS

Importation directe des pays de production.

—:—

Thés, Cafés, Vins, Liqueurs, Sucres,
Sirops, Mèlasses, Conserves alimentaires, et article d'assortiment général.

SPECIALITÉ.—Epices et Cafés moulus et empaquetés à son moulin à épices "City Coffee and Spice Mills."

SPECIALITÉ.—Célèbres poudres à pâte "Victoria" et "Albabi". [Marque de la fabrique enregistrée.]

VINAIGRES purs de la grande manufacture de vinaigre "Brosseau et Cie.", coin des rues Bonsecours et Champ-de-Mars

ENTREPOTS ET BUREAUX

NOS 1436, 1438 ET 1440, RUE NOTRE-DAME,
MONTREAL.

MAISON FONDÉE EN 1886.

Renseignements minutieusement contrôlés sur toutes les Maisons de Commerce et d'Industrie du Canada.

Renseignements Commerciaux et Contentieux.

- Chaput Freres -

10 PLACE D'ARMES

MONTREAL.

LA SEMAINE COMMERCIALE ET FINANCIERE

Montréal, 3 novembre 1892.

FINANCES

Les points saillants de la situation monétaire restent les mêmes que la semaine dernière. Le mouvement des récoltes continue à absorber la circulation des banques et les fonds disponibles pour la spéculation restent cotés fermes entre 4½ et 5 p. c. aux banques et entre 5 et 5½ p. c. chez les courtiers. L'escompte commercial pour les billets à 3 mois est de 7 p. c.

À Londres, le marché reste ferme; les billets de 1 à 3 mois s'escomptent à 2½ p. c., les prêts à demande font 1½ à 1½ p. c. La banque d'Angleterre maintient son taux d'escompte à 3 p. c.

A New-York l'argent est plus abondant, vu les retours d'Europe, mais les taux sont encore fermes et il faut payer de 5 à 6 p. c. pour l'argent remboursable à demande.

Les banques canadiennes dont l'exercice financier expire au 31 mai ont donné avis d'un dividende pour le premier semestre de l'exercice 1892-93, payable le 1er décembre comme suit:

Banque de Montréal.....	5 p. c.
" de Toronto.....	5 "
" Ontario.....	3½ "
" des Marchands.....	3½ "
" du Commerce.....	3½ "
" Impériale.....	4 "
" de Hamilton.....	4 "
" d'Hochelaga.....	3 "
" Jacques-Cartier.....	3½ "
" Ville-Marie.....	3 "
" Union.....	3 "
" Standard.....	3 "
" Dominion.....	5 "

La bourse, malgré la cherté de l'argent, a repris de l'activité; le ton est toujours ferme et plusieurs valeurs ont acquis une hausse sensible.

La banque de Montréal est en hausse à 234; l'action en dividende est cotée et vendue de 230 à 230½. La banque des Marchands, ex-dividende fait 150. La banque du Commerce a été vendue, lundi, de 144½ à 144½. La banque Molson a eu des transactions à 170. La banque du Peuple a été vendue 108½.

Les banques canadiennes sont cotées en clôture comme suit:

	Vend.	Ach.
B. du Peuple.....	110	108½
Banque Jacques-Cartier.....	125	119
B. Hochelaga.....	127	120
B. Nationale.....	90	89
B. Ville-Marie.....	90	79

Le Gas a fait 222 et 221½. Le stock le plus actif hier était le Télégraphe de Montréal, dont on persiste à prédire l'absorption par la Western Union. Cette dernière compagnie vient de porter son capital de \$35,000,000 à \$100,000,000. Elle a déposé à cet effet, au département d'Etat, à Washington, un certificat constatant que son capital libéré est de \$100,000,000 et son passif total de \$15,254.

Les rumeurs d'amalgame entre la Cie de Montréal et la Western Union, ont porté les cours du Télégraphe jusqu'à 156, d'où il est descendu à 155½.

Le groupe des Chars Urbains et de la Cie Royale d'Electricité se tient bien. Les Chars Urbains ont fait hier 245½ et 243½. La Cie Royale d'Electricité a fait 249 et 250, en hausse de 4 p. c.

Le Câble Commercial est en hausse à 168 et 168½. La Cie de Téléphone Bell est à 160½. Il y a chicane entre la direction et certains actionnaires.

Les actions des compagnies de coton ont été cotées comme suit: Dominion Cotton Co., 136. Cie de Coton de Montréal, 137½.

Le change sur Londres est plus cher d'une fraction.

Les banques vendent leurs traites à 60 jours à une prime de 8 15/16 à 9 1/16, et leurs traites à demande, de 9½ à 9¾. La prime sur les transferts par le cable est de 9½. Les traites à vue sur New-York font de ½ à ¾ de prime.

Les francs valaient hier à New-York 5.19½ pour papier long et 5.17½ pour papier court.

COMMERCE

La tempête de neige qui a inauguré le mois de novembre a été générale, et, quoique la neige soit déjà disparue des rues de la ville, il en reste assez à la campagne pour gêner les transports. On avait rarement vu une première bordée aussi forte. Elle ne nuira pas beaucoup aux cultivateurs, sauf le retard qu'elle cause aux travaux d'automne; et elle n'aura fait que peu de dommages aux légumes dont la plus grande partie était déjà mise à l'abri.

Le commerce de gros n'a pas été actif; mais les remises de fonds, depuis le commencement de la semaine sont plus satisfaisantes, et il est probable que l'échéance de demain (4 novembre) sera couverte à la satisfaction de tout le monde.

Il y a encore beaucoup de marchands qui n'ont pas pris leur licence. Ils attendent, nous disent-ils, que le gouvernement prenne des procédures contre quelqu'un et ils croient qu'il sera temps alors pour eux de payer. Le mois de grâce est expiré; et les retardataires sont passibles. d'après la loi: 10 d'une taxe double; 20 d'une amende de \$100, ou, à défaut, d'un emprisonnement d'un mois.

Alcalis.—La demande pour la potasse est encore bonne, quoique les prix aient baissé un peu en Angleterre. On cote aujourd'hui: potasses premières, de \$4.75 à \$4.80; de secondes, \$4.25; per-lasse, \$5.00 à \$5.75.

Bois de chauffage.—Le marché reste dans la même situation. Le bois sec, surtout en épinette, est en grande demande.

Nous cotons, par grosses quantités, prix à quai ou aux chars:

107 AVENUE PAPINEAU
--- JOS. ROBERT & FILS ---
Marchands de BOIS DE SCIAGE

ET MANUFACTURIERS DE

Portes, Chassis, Jalousies, Moulures, Cadres

COMPTOIRS et FIXTURES de MAGASIN, BANCS D'EGLISE, BIBLIOTHEQUE

SPÉCIALITÉ

Nous avons un SECHOIR A BOIS le plus grand et le plus perfectionné du Canada.

Telephone: 6258.

Erable, la corde..... \$5 15
Merisier, "..... 5 00
Epinette, "..... 4 00

Le bois de qualité supérieure peut faire environ 15c de plus.

Bois de construction.—Le mouvement des clos de la ville est toujours tranquille. Les ventes sont petites, et souvent les commerçants sont obligés de faire des concessions sur les termes.

Charbons.—Les charbons durs se vendent encore à \$6.25 pour le stove et \$6 pour le egg. Les charbons mous sont modérément actifs aux prix cotés.

Cuir et peaux.—Le mouvement des cuirs est léger, avec de petites ventes de cuirs fendus, et peu de demandes pour les cuirs à semelles. Les prix sont à peu près soutenus. Les manufacturiers de chaussures travaillent sur des commandes de réassortiment.

Les peaux vertes de la boucherie se maintiennent. Le prix des peaux d'agneaux pour le mois de novembre n'est pas encore fixé; il sera probablement à une avance de 10c. On paie à la boucherie:

No 1.....	\$0.00 à 5.00
No 2.....	0.00 à 4.00
No 3.....	0.00 à 3.00
Veaux.....	0.00 à 0.05
Agneaux.....	0.75 à 0.80
Moutons tondu.....	0.30 à 0.40
Moutons laine.....	1.00 à 1.15

Draps et nouveautés.—Les ventes du gros sont tranquilles.

Le détail est très calme; la bordée de neige que nous avons eue et les pluies qui l'ont précédée ne sont pas faites pour encourager le beau sexe à magasiner. Ce qui se vend le plus, ce sont les caoutchoucs et les autres articles en étoffe imperméable.

Les paiements de la campagne sont meilleurs que la semaine dernière.

Épicerie.—Dans cette ligne, les affaires ont une activité normale et l'on ne se plaint pas des remises.

Les épiciers de gros ont eu leur réunion annuelle la semaine dernière à Hamilton; d'après ce que nous avons pu en apprendre, il n'y est rien passé de bien intéressant pour le public. La question des sucres n'a pas été discutée.

M. C. P. Hébert, de la maison Hudon, Hébert & Cie, a été ré-élu président.

Les sucres sont sans changement.

Les sucres jaunes sont maintenant cotés de 3½ à 4c avec la gradation ordinaire.

Nous cotons:

Extra ground, en quarts.....	5½c
" " " boîtes.....	5½c
Out loaf en quarts.....	5½c
" " " en boîtes de 100 lbs.....	5½c
Out loaf en demi-boîtes de 50 lbs.....	5½c
Powdered en quarts.....	5c
" " en boîte de 50 lbs.....	5½c
Extra granulé en quarts.....	4½c
" " " quarts.....	4½c

La fermeté des raisins de Valence se maintient. Ces raisins se vendent en gros, dans le marché à 5 c. et quelquefois à une fraction de plus, de sorte qu'il est probable que les détailliers ne

pourront pas bien longtemps en acheter à 4½ c.

Les conserves de homards donnent lieu aussi à des transactions dans le gros et nous ne serions pas surpris que, dans quelque temps, il fût impossible d'en acheter au-dessous de \$1.75 la douzaine, soit \$7.00 la caisse. Les meilleures marques valent \$8.00 la caisse.

Fers, ferronneries et métaux.—La ferronnerie a eu une semaine plus tranquille; mais on espère que l'activité va se réveiller la semaine prochaine et que l'on mettra à profit les quelques jours de navigation qui nous restent pour faire les lourdes expéditions.

Les fontes sont tranquilles aux derniers prix cotés.

Nous baissons d'une fraction les cotes du zinc.

Huiles, peintures et vernis.—La faiblesse des huiles de poisson a fait place à un ton meilleur et, dès que la navigation sera terminée, on prévoit une reprise de la fermeté.

Les huiles de lin et la térébenthine sont cotées encore aujourd'hui au prix de la semaine dernière, mais nous avons lieu de croire qu'une hausse de 1c. par gallon sera faite demain.

Les peintures à base de plomb restent fermes avec tendance à la hausse.

Les verres à vitres conservent la fermeté déjà signalée.

Poisson.—Il y a dans le marché les poissons suivants:

Morue, No. 1.....	\$4.00 à \$4.25
do grosse.....	4.75 à 5.00
Hareng, cap Breton.....	5.50 à 5.75
do French Shore.....	4.50 à 4.80
do Labrador (genuine).....	5.75 à 6.25

Produits chimiques.—On prévoit une hausse prochaine sur les sodas, mais les cours sur notre place ne sont pas encore changés.

Salaisons.—La maison M. Laing & Sons cote:

Canada Short Cut le quart.....	16.50
" " " le ½.....	8.25
" " " le ¼.....	8.75
Canada Short Cut Clear le quart, \$16 à 17.00.....	8.50
Lard de flanc, le quart.....	15.50

La graisse en seaux de 20 lbs Anchor ou Fairbank se vend \$1.40, en canistre, de 7½ à 7½c; la graisse pure de panne vaut, en seaux de 20 lbs, 9c la lb, et les jambons de 11c à 11½c la lb.

Les cochons abattus se vendent de \$6.10 à \$6.25 les 100 livres.

Montréal, décembre 1890. J'ai déjà eu l'occasion de me servir de diverses préparations à la térébenthine et je m'en suis toujours bien trouvée dans les affections de bronches et de la gorge. J'ai dernièrement administré à plusieurs de mes enfants du Sirop de Térébenthine du Dr. Lavolette, et en ai obtenu des efforts prompts et remarquables, surtout dans les cas de *Toux Coupée*. Mme recorder B. A. T. MONTIGNY.

Nos Prix Courants

Table listing various goods and their prices, including categories like 'This', 'Cafés verts', 'Cafés rôtis', 'Epices', 'Fruits secs', 'Spiriteux', and 'Liquors Casenier'.

Table listing various goods and their prices, including categories like 'Vins', 'Champagne', 'Vinaigre', 'Confitures en canistres', 'Confitures en seaux', 'Gélées en canistres', 'Gélées en seaux', 'Gélées en tumbiers', 'Divers', and 'Pâtis et denrées alimentaires'.

Table listing various goods and their prices, including categories like 'Sagou', 'Manioca', 'Tapioca', 'Barley pot', 'Lait concentré', 'Nestlé's food', 'Dessicated wheat', 'Chocolat', 'Farine préparée', 'CONSERVES', 'Produits chimiques', and 'Produits pharmaceutiques'.

Table listing various goods and their prices, including categories like 'Spécialités de L. Robitaille', 'Elixir Résineux Pectoral', 'Restaurateur de Robson', 'Pilules Antibileus du Dr Ney', 'Spéc. Antiasthmat. du Dr Ney', 'Anticholérique du Dr Ney', 'Salsepareille du Dr Ney', 'Onguent antihémor. du Dr Ney', 'Onguent antidart. du Dr Ney', 'Onguent magique du Dr Ney', 'Pommade "c. les cors Dr Ney', 'Baume Catarrhal. du Dr Ney', 'Euc-douleur dentaire Dr Ney', 'Poudre dépurative, prof. Vink', 'Spécifique du prof. Vink', 'Vermifuge du prof. Vink', 'Spavin-Cure du prof. Vink', 'Colic-Cure du prof. Vink', 'Pastilles Vermifuges françaises', 'Spécialités de Wallace Dawson', 'Spécifique du Dr Noswood', 'Crème de Chocolat', 'Stop-it', 'Rheumatic Cure', 'Morrhuo-Creosol', 'Remède du Dr Park', 'Spécialités du Dr. J. G. Laviolette', 'Sirop de térébenthine', 'Picault & Contant', 'Elixir pulmonaire Balsamique', 'Biscuits purgatifs parisiens', 'Pastilles à vers', 'Poudre de condition', 'Huile de foie de morue', 'Emulsion de foie de morue', 'Huile Vétérinaire', 'Essence d'Épinette', 'CUIRS', 'Cuir à sem.', 'Cuir Buffalo', 'Slaughter No 1', 'Harnais', 'Vache cirée mince', 'Vache cirée forte', 'Vache sur le grain', 'Vache grain écossais', 'Taure française', 'Taure anglaise', 'Taure canadienne en peau', 'Veau canadien', 'Veau français', 'Vache fendue moyenne', 'Vache fendue forte', 'Vache fendue petite', 'Carton cuir canadien', 'Cuir verni grainé', 'Cuir verni uni', 'Cuir grainé', 'Mouton mince', 'Mouton épais', 'Buff.', 'HUILES', 'Huile de morue T. N.', 'Huile de loup-marin', 'Huile paille', 'Huile de lard extra', 'Huile de lard extra No 1', 'Huile d'olive pour machine', 'Huile d'olive à bouche', 'Huile d'olive à lampion', 'Huile de spermaceti', 'Huile de pétrole', 'Huile de pétrole', 'Huile américain', 'Huile américain', 'Huile américain', 'ALLUMETTES', 'Telegraphe la caisse', 'Telephone', 'Star No 2', 'Carnaval', 'Parlor', 'Louisville', 'BALAIS', 'Balais A à 4 cordes', 'Balais B à 3', 'Balais M à 4', 'Balais X à 3', 'Balais O à 2', 'Balais O à 3', 'Balais P à 2', 'Petits balais (durs)'.

LE PRIX COURANT

REVUE HEBDOMADAIRE

Du Commerce, de la Finance, de l'Industrie,
de la Propriété foncière et des Assurances.

BUREAU: No 35, rue St-Jacques, Montréal

ABONNEMENTS:

Montréal, un an.....\$2.00

Canada et États-Unis..... 1.50

France.....fr. 12.50

Publié par

Société de Publication Commerciale

J. MONTEB, Directeur.

F. E. FONTAINE, Gérant.

Téléphone 2602.

MONTRÉAL, 4 NOVEMBRE 1892

FAIRE FORTUNE

Ni l'or ni la grandeur ne nous rendent heureux, dit Lafontaine, ce qui est strictement vrai. Mais combien de fois n'avons-nous pas appris par expérience que si la fortune ne fait pas le bonheur, du moins elle peut y contribuer pour une très large part. Il est donc naturel que l'homme cherche à acquérir cet élément si important de la prospérité matérielle, car c'est une loi de la nature que l'homme s'inquiète non seulement de son existence actuelle et momentanée; mais aussi de son avenir et de l'avenir de ceux qu'il aime.

L'apôtre saint Jacques dit: "Si un de vos frères ou une de vos sœurs manque de vêtement et de nourriture et que vous lui disiez: "Allez en paix, réchauffez-vous et rassasiez-vous," sans lui donner ce dont il a besoin pour cela, à quoi cela sert-il?" Et comment donner sans d'abord posséder? Et comment s'excuser de ne pas posséder lorsque l'on peut acquérir? Le désir d'acquérir et de posséder est donc conforme à la loi divine comme à la loi naturelle.

Faire la charité est un précepte divin. Mais pour être en état de faire la charité, il faut posséder plus que le nécessaire pour soi, il faut avoir un surplus. Il s'en suit que personne n'a le droit moralement de limiter son travail à l'acquisition de son nécessaire, car c'est limiter volontairement sa capacité de faire la charité.

La Providence a donné à chacun de nous un rôle à remplir et notre devoir est de chercher à accomplir les desseins de la Providence en mettant en usage toutes les facultés qu'elle nous a données. Qui sait si, dans le rôle qu'elle nous a destiné, la fortune que nous pouvons acquérir ne sera pas un des plus puissants moyens d'accomplir ses desseins? Et d'ailleurs, pour récompenser nos efforts dans cette direction, elle a attaché un certain plaisir à l'acquisition de la fortune.

La prétention que si quelqu'un possède plus qu'il ne lui est nécessaire, ce surplus manque au nécessaire des autres, n'est pas soutenable. La terre est une mine inépuisable; si tout le monde travaillait quatre heures par jour, tout le monde pourrait avoir le nécessaire, mais si, tandis que mon voisin ne travaille que ses quatre heures et n'a que le strict nécessaire, moi, je

travaille plus longtemps ou avec plus d'habileté j'acquiers nécessairement un surplus qui ne doit rien à personne et qui n'enlève rien à personne.

L'obligation de faire la charité n'est pas restreinte au riche, elle atteint aussi le pauvre; mais si, avec le surplus que j'ai acquis, je puis prendre soin des faibles et des malheureux, j'ai en même temps le plaisir de décharger ceux qui n'ont que le nécessaire de l'obligation où ils seraient eux-mêmes de se priver pour venir au secours de ces infortunés.

Acquérir la fortune et l'employer sagement une fois acquise sont deux choses bien distinctes qu'il ne faut pas confondre. Il est sage que chacun acquière autant de fortune qu'il le peut honnêtement; mais il lui incombe le devoir rigoureux de faire un bon emploi de sa fortune suivant les règles de la raison et surtout suivant les préceptes de la loi divine.

"Avoir tout ce qu'on peut et garder tout ce que l'on a" est un droit de moralité douteuse, qui ne peut prévaloir que dans l'état sauvage. Dans la vie civilisée, le droit d'acquérir a ses bornes, et le droit de conserver est sujet à des restrictions. En supposant que les premières peuplades émigrées du foyer de l'humanité et chez qui la tradition de la religion primitive aura été vite obscurcie, aient d'abord adopté le principe cité plus haut, elles ont dû bientôt s'apercevoir que cette omnipotence de la force était un danger pour la vie en société; et les hommes plus sensés, pour la sécurité de ce qu'ils possédaient, ont dû consentir à limiter leur droit d'acquérir d'après certaines règles; c'est sur ce consentement que furent établies, et ce sont ces règles que promulguèrent ce qu'on appelle les "lois humaines."

Le Créateur de l'homme et des choses a eu la bonté d'aider les hommes dans leur voyage à la recherche du bonheur en leur révélant sa volonté. En ce qui concerne l'acquisition de la propriété, le droit naturel d'acquérir se trouve encore limité par la loi révélée, que l'on peut appeler la loi morale.

A mesure que les affaires deviennent plus compliquées, on s'aperçoit que les lois humaines étaient trop vagues et la loi morale trop faible pour forcer l'homme à agir comme il devait dans toutes les circonstances de la vie; et l'on a adopté encore une nouvelle restriction dont la sanction, très-sévère pour un esprit élevé, est la désapprobation des hommes d'honneur.

On peut donc, en résumé, dire que l'on a le droit et le devoir d'acquérir autant de fortune que l'on peut sans violer la loi divine, les lois humaines ni les lois de l'honneur.

Les lois humaines comprennent toute législation provenant soit d'un seul homme comme dans les monarchies autocratiques, soit des délibérations d'assemblées de représentants, comme dans les gouvernements constitutionnels, destinée à régler les rapports des hommes entre eux pour la paix et le bon

fonctionnement de la société. Elles sont administrées par l'autorité humaine et ont une sanction humaine.

Ces lois sont promulguées par des hommes qui, au point de vue naturel, sont au même niveau que le reste de l'humanité, mais à qui les autres, de leur consentement tacite on exprimé, reconnaissent le pouvoir de les gouverner dans les choses temporelles ou politiques. Toute loi a deux éléments, l'un déclaratoire et l'autre pénal; le premier définit les devoirs à remplir ou les excès à éviter; l'autre établit la pénalité qui sera encourue par ceux qui ne remplissent pas les devoirs ou commettent les excès. Il y a donc deux manières, pour un homme consciencieux, de se soumettre à la loi; la première est d'y obéir en observant la partie déclaratoire, la seconde est de transgresser la partie déclaratoire et d'en supporter la pénalité. Dans l'un et l'autre cas, on a obéi à la loi et la loi est satisfaite.

Les lois humaines, faites par des hommes faillibles et pas plus parfaits que nous, sont remplies d'imperfections; et celui qui n'a d'autre règle de moralité que les lois humaines peut n'être, et souvent n'est qu'un malhonnête homme.

La loi divine a une plus haute origine et une plus grande autorité. Elle est l'expression de la volonté de Dieu, recueillie de deux manières, premièrement par la révélation et secondement par l'application des principes révélés et de leurs conséquences naturelles aux circonstances diverses de la vie privée et sociale. Quand le Tout Puissant Créateur a fait connaître en termes exprès sa volonté, sa créature, sûrement, doit obéir. "Le bien d'autrui tu ne prendras?" est un ordre formel qui défend expressément l'usage d'un des moyens d'acquérir la fortune. Mais lorsque sa volonté n'est pas aussi clairement exprimée, l'homme est obligé de recourir aux lumières de la raison et de rechercher si l'action qu'il est sur le point de faire est conforme ou non à la morale. Quel serait l'effet sur le bien être général de l'humanité si cette action était généralement permise? Voilà la question à résoudre dans tous les cas où le commandement divin et les renseignements de ceux qui ont mission de l'interpréter, ne sont pas assez explicites.

Car, évidemment, Dieu a voulu que ses créatures vécussent en harmonie et le Saint vieillard de Patmos, l'apôtre de la charité résumait bien la volonté de Dieu en ce qui concerne les rapports d'homme à homme lorsqu'il répétait: "Aimez-vous les uns les autres." On doit en conclure que tout ce qui doit contribuer au bien être de l'humanité est conforme à la loi divine, et que tout ce qui doit produire la souffrance, le malheur, la misère des autres, est contraire à la morale.

En appliquant ces principes aux circonstances ordinaires de la vie, on y trouve la fondation de l'obligation des contrats. Ainsi je suis obligé moralement de tenir ma parole, d'accomplir ma promesse,

d'exécuter mes contrats, parce que si on négligeait généralement ces choses, il n'y aurait plus de confiance possible, et la confiance est essentielle à toutes les relations de la vie sociale et au bien-être général de l'humanité.

Un Moulin à essayer.

Avec le développement que prend l'industrie laitière, avec le nouveau progrès qui s'annonce encore dans la fabrication du beurre en hiver, la question de la nourriture du bétail prend une telle importance que toute amélioration dans la manière de préparer cette nourriture devient un bienfait public. Pour nourrir les vaches à l'étable l'hiver, de manière à ce qu'elles continuent à donner du lait, il faut autre chose que de la paille. Avec le moulin de M. Vessot, chaque cultivateur peut avoir chez lui, dans sa grange, un moulin qui lui permettra de faire de la moulie avec ses grains, de la qualité qu'il voudra, sans se déranger. Ce moulin est mis en mouvement par un manège, horsepower à deux chevaux et peut moudre gros ou fin, comme on le désire. C'est la machine à moudre du cultivateur, c'est le moulin dont pas un patron de beurrerie ne peut se passer.

Déjà, d'ailleurs, plus de 600 moulins sont en usage dans la province.

La machine à moudre de M. Vessot est fabriquée de plusieurs grandeurs et forces; depuis la machine No. 1, pour le cultivateur, jusqu'à celle No. 5, pour les meuniers, qui, avec un pouvoir de six à huit chevaux, peut moudre de 20 à 40 minots à l'heure.

Toutes ces machines peuvent être mues par pouvoir d'eau ou par la vapeur.

Pour circulaires explicatives et listes de prix, s'adresser à MM. S. Vessot & Cie, Joliette, P. Q.

PHARMACIE ROBITAILLE

La jolie ville commerçante et industrielle de Joliette possède, en la personne de M. L. Robitaille pharmacien chimiste, un savant modeste mais laborieux qui a consacré de longues années d'études à la découverte de remèdes destinés à soulager l'humanité. Les préparations que M. Robitaille offre au public témoignent d'une grande science de la matière médicale, de la botanique, de la chimie, et d'une grande patience de chercheur.

Elles ont obtenu la consécration de la faculté et sont souvent prescrites par les médecins. Citons entr'autres l'Élixir Résineux Pectoral, contre les maladies de la gorge et des poumons dont M. le Dr Fafard, professeur de chimie à l'Université Laval fait un grand éloge, et qui a obtenu des certificats de membres du clergé, de maîtres, d'enseignements, etc.

M. Robitaille a fait aussi une spécialité de la préparation de divers remèdes français d'après les

formules des maîtres de la science, comme les Amers Stomachiques du Dr Valpo, les pastilles pectorales, les pilules antibiliaires, etc., du Dr. Ney.

Toutes ces préparations d'un usage très répandu, devraient se trouver dans tous les magasins de la campagne.

AU PARC AMHERST

M. Fred R. Alley peut se vanter d'avoir obtenu un brillant succès avec la vente de ses terrains du parc Amherst. Cette vente, annoncée d'abord pour samedi dernier, a été, par suite du mauvais temps, être remise à mardi, mais ce jour-là, M. Alley a pu se convaincre qu'il n'avait pas perdu ses frais de publicité, car un public d'élite s'était rendu à son invitation. M. Marcotte, l'enseigneur bien connu, a pris la direction des enchères et, avant de clore la séance, il avait vendu des lots pour un montant de \$213,000. Parmi les acquéreurs figurent un bon nombre de commerçants, d'hommes de professions et d'ouvriers désireux de placer leurs économies avec sécurité et profit.

M. Alley avait eu l'idée originale de faire préparer par le célèbre Victor un lunch comme on en voit peu; un bœuf tout entier, rôti à la broche sur le terrain, que le public déclara succulent et cuit à point.

Vers la fin de la journée les employés de M. Alley lui ménageaient une surprise, et notre ami M. P. B. Casgrain, ingénieur civil, dans un discours on ne peut plus approprié, offrait au nom de ses collaborateurs un sleigh fait par Larivière, avec magnifiques peaux de bœufs musqués, à celui qui, a-t-il dit, "a voulu prouver que les Canadiens de la partie Ouest de Montréal n'avaient pas le monopole du progrès, et que le Nord et l'Est présentaient des aspects encourageants et défiant toute déception, aux esprits sérieux qui savent faire marcher de front la prospérité publique avec leurs intérêts personnels."

Ces paroles furent vivement applaudies.

M. Alley répondit en termes émus aux félicitations chaleureuses qui lui étaient adressées, remercia ses employés de leur magnifique cadeau, témoigna de sa sympathie pour les Canadiens-français qui l'avaient si bien accueilli, et pria notre populaire restaurateur M. Théo. Lanctot de faire sauter les bouchons.

MM. C. C. E. Bouthiller, P. E. Tremblay, H. Bogue, James Quinn et autres félicitèrent chacun leur tour M. Alley de son grand succès et le postillon faisant claquer son fouet, l'on reprit le chemin de la ville, qui avant longtemps comptera un faubourg important de plus.

La compagnie "The Montreal Steam Laundry", a été mise en liquidation par résolution des actionnaires à une assemblée tenue le 1er octobre 1892.

La société "Wm Reckner & Cie", (Wm Reckner et Marie Angéline Constant), paniers fruits etc., Montréal, a été dissoute le 1er septembre 1892.

Production du Sucre de Betterave au Canada.

(Suite et fin)

Et malgré cela, nous voyons que, pour les cinq dernières années dont nous avons le relevé officiel (1883 à 1890), la production du sucre de betterave a augmenté de 74 pour cent; et que d'après les renseignements les plus récents (1), la quantité du sucre exporté en 1891, après avoir satisfait aux exigences de la consommation intérieure, a été

pour l'Allemagne.....	344,896 tonnes
" l'Autriche-Hongrie.....	335,000 "
" la France.....	310,148 "
Faisant un total d'exportation de sucre de betterave (en outre de la quantité consommée par le peuple) 1,190,044 "	

7.—L'amélioration des systèmes de cultures nécessaires pour obtenir de pleines récoltes de betteraves riches avec une dépense minima, tels que drainage complet, labours profonds, enrichissement copieux du sol (de fait, l'union de la pratique et de la science en culture) a eu une si grande influence sur l'augmentation générale des récoltes et sur la prospérité des diverses contrées ci-dessus mentionnées que la rente et la valeur des terres produisant des betteraves ont été décuplées. C'est un fait bien constaté que la terre, sur laquelle on a cultivé des betteraves, donne 2 à 4 fois plus de récoltes du moment que les betteraves y sont cultivées suivant une rotation intelligente. Cette révolution dans les travaux agricoles a amené, dans les pays producteurs du sucre de betterave, un surcroît de richesse qui a triplé les revenus de l'Etat, revenus provenant tant de l'intérieur que des droits de douanes imposés sur une foule de produits divers, la demande de ces derniers étant proportionnelle, ainsi que tout homme d'état le sait, à la prospérité du pays.

Voyons maintenant comment il est possible d'appliquer prochainement ces résultats au Canada, si la nouvelle industrie y reçoit toute la protection nécessaire.

A.—Depuis 20 ans, on produit des betteraves à sucre dans la province de Québec. Plusieurs échantillons moyens de betteraves, ont été analysés avec soin en Europe ainsi qu'au Canada, plusieurs années de suite, et ont été trouvés de toute première qualité. Depuis deux ans, une compagnie dirigée par des hommes compétents ont fabriqué le sucre de betterave sur une vaste échelle. Les résultats ont été si favorables que tout ce qu'on demande actuellement au gouvernement fédéral est une protection suffisante, ni plus ni moins que celle qui est offerte à chaque espèce d'industrie dans sa puissance. Si la protection est vraiment la politique du Canada, comme étant le meilleur moyen de procurer du travail rémunérateur au peuple, et par là de le garder au pays et de le rendre capable de supporter le far-

(1) Voir le rapport de Light dans La sucrerie indigène, 1892, page 253.

deau des dépenses publiques, sur quel principe, puis-je demander, s'appuierait-on pour refuser cette protection, lorsqu'il est démontré qu'aucune autre industrie ne pourrait être plus avantageuse pour l'agriculture et pour le pays? Je demande ici la permission de citer la plus haute autorité du monde sur cette question du sucre de betterave considéré comme une source de richesse nationale.

L. Walkhoff, l'auteur classique allemand, dont le traité sur le sucre de betterave a été traduit en plusieurs langues et un des pionniers de cette industrie en Russie, dans une lettre officielle adressée au département de l'agriculture à Québec, en novembre 1877, dit ce qui suit:

"L'introduction de l'industrie sucrière de la betterave dans votre pays sera plus profitable que la découverte de mines d'un métal précieux quelconque."

Cette favorable appréciation fut donnée après l'étude, faite avec soin, des résultats officiels des expériences faites et publiées par le département de l'agriculture Québec. (1)

En ce qui concerne les avantages qui résultent pour le pays des améliorations du sol après la culture de la betterave, de l'énorme quantité de charbon employée dans l'évaporation du jus sucré, et des nombreuses industries qui dépendent de l'industrie sucrière, tous les hommes d'état européens semblent être unanimes pour les admettre sans restriction.

B.—La quantité de sucre, y compris les sirops, etc., importés au Canada en 1889-90, fut évaluée au point de vue des droits de douane à \$6,859,808. C'est la valeur du produit seulement. A cette somme il faut ajouter au moins 20 pour cent pour commission, frais d'expédition, assurance, etc., faisant monter le coût total de tous les sucres, etc., importés cette année là, à.....\$8,231,528
Droits d'entrée..... 4,869,040

Ou coût total pour les sucres consommés en 1889-90...13,100,568

Les droits d'entrée ayant été, presque entièrement abolis au Canada, la consommation va maintenant croître immensément, ce qui aura pour effet de rendre la valeur totale du sucre consommé à peu près la même qu'auparavant. On peut donc démontrer facilement que, si l'industrie en question est protégée, le Canada est appelé à produire du sucre de betterave pour la valeur de treize millions pour sa propre consommation, ce qui l'enrichira de toute cette somme qui restera au pays, au lieu de l'en faire sortir pour payer le sucre importé. Ce changement apporté dans les travaux agricoles serait nécessairement le point du départ pour l'amélioration de toutes nos cultures, amélioration qui représenterait à elle seule une valeur beaucoup plus grande que celle du sucre

(1) Voir le Rapport du département de l'agriculture, Québec, 1878, page 26.

produit. De fait, on ne peut pas contester que, par suite de l'amélioration résultant de cette culture de la betterave, les récoltes qui suivront ne se trouvent plus que doublées pendant tout le temps de la rotation, d'environ cinq ans qui suivra.

C.—On a dit au Canada que la pulpe de betterave n'avait que peu ou point de valeur (1). Cet avancé, évidemment, n'a pas été vérifié. Il est parfaitement admis, par ceux qui connaissent le sujet, que la pulpe de betterave, la paille ordinaire, et une petite proportion de tourteau ou de grain, engraisent à la perfection toute espèce de bétail, ou produisent du lait en abondance. Ceci est l'opinion unanime de tous les pays qui produisent le sucre de betterave. Les résultats obtenus cette année à Farnham soit une nouvelle confirmation de ce fait que j'ai pu vérifier de mes propres yeux.

D.—En ce qui concerne le prix offert pour les betteraves par les fabricants de sucre au Canada, et le prix payé en Europe, il est certain que les cultivateurs, au moins dans cette province, sont très disposés à produire les betteraves en grande quantité pour le prix offert. Quant aux prix européens, et particulièrement en Allemagne, il est bien connu que les profits énormes faits dans la fabrication sont partagés avec la plus grande partie des fermiers intéressés qui sont, de fait, ou les seuls propriétaires, ou au moins les principaux actionnaires dans les fabriques de sucre de betterave.

Ces actionnaires s'engagent d'avance de cultiver au moins 60 pour cent de toutes les betteraves à traiter à la sucrerie. Etant en même temps de riches cultivateurs, ils produisent aussi une grande partie du surplus nécessaire chaque année. Pour cette classe d'actionnaires, qui sont généralement payés d'après la richesse de leurs betteraves en sucre, le prix fixé sur les betteraves est réellement de peu d'importance, car, ce qu'ils perdent sur la vraie valeur des betteraves, ils le retrouvent et au-delà dans leur part de profits nets réalisés à la fabrique. Ce principe qui consiste à intéresser les producteurs de betteraves au succès de cette industrie, est reconnu par tout le monde comme le vrai facteur pour augmenter la production et la richesse. Là où il n'est pas adopté, les producteurs de betteraves deviennent les antagonistes du fabricant, les difficultés qui en résultent sont continuelles, et l'industrie en souffre grandement. En ce qui concerne les profits réalisés par les sucreries bien établies, disons en Allemagne et en Autriche, c'est un secret bien connu qu'ils atteignent souvent l'énorme montant de 60 à 70 pour cent, et même quelquefois plus encore par année, lorsque tous les comptes sont faits.

Quant aux nombreux insuccès subits par cette industrie en Amé-

(1) Voir le rapport du professeur Saunders page 40.

rique, il est facile de prouver que, dans chaque cas, c'est le défaut d'expérience dans cet art qui en fut la principale cause, et aussi le manque de capitaux nécessaires pour con- l'exploitation à bonne fin.

On pourrait donner avec avan- tage de plus grands développe- ments à l'exposé de cette question de la production du sucre de bette- rave au Canada. Cependant le soussigné se contente de soumettre respectueusement les notes-ci-des- sus comme étant les conclusions de ses études prolongées et sérieu- ses sur le sujet. Il espère que ses arguments seront lus avec soin par nos hommes d'état canadiens avant qu'une décision définitive vienne trancher une question qu'il considè- re comme étant de la plus haute importance nationale et qui doit nécessairement produire de grandes améliorations dans toute notre éco- nomie agricole.

Respectueusement soumis,

ED. A. BARNARD,

Secrétaire du Conseil d'Agri- culture, et Directeur des Journaux d'Agriculture.

Québec, 18 avril 1892.

INDUSTRIE DU SUCRE DE BETTE- RAVE.

Monsieur ED. A. BARNARD,

Directeur du Journal d'Agri- culture, Québec.

Cher Monsieur,

Vous m'avez prié de vous don- ner les opinions de quelques auto- rités compétentes en fait d'indus- trie sucrière, sur les avantages qu'offre la fabrication du sucre de betterave, tant au point de vue de l'agriculture qu'à celui de la pros- périté générale de l'état.

Vous me demandez aussi de faire une comparaison entre les indus- tries de la raffinerie et de la fabrica- tion du sucre, afin d'arriver à juger des profits réels que le peuple canadien peut retirer de l'une ou de l'autre de ces deux industries.

En réponse à votre seconde de- mande, voici quelques chiffres, très approximativement exacts, que je suis heureux de pouvoir vous com- muniquer :

Opérations de la Raffinerie au Canada.

a.—Sucre brut ordinaire à 96° (celui qu'on prend de préférence), importé d'Allemagne, d'Autriche, de Cuba, des Philippines, etc., payé 3c à 3½c la lb. rendu à Montréal ...	3 à 3½ c la lb.
b.—Sucre raffiné blanc canadien, vendu en gros—Prix moyen de l'année (100 lbs de sucre brut donne 90 lbs de raffiné.)	4½ c
c.—Coût de la transformation en raffiné, par 100 lbs..	\$0.50

Ce chiffre est un maximum. Il re- présente :

Travail.....	17 à 18c
Charbon, noir animal etc., en- viron.....	13
Barils.....	12
Frais généraux.....	7 à 8
Total.....	50c.

Fabrication du sucre de betteraves au Canada.

a.—Betteraves, par tonne, au rende- ment acceptable de 10%, soit 200 lbs de sucre par tonne de betteraves.	
Valeur de la tonne de betteraves.....	\$4.50
Transport moyen, frais, etc.....	0.50
Total.....	\$5.00

b.—Frais de fabrication en marche normale, avec une forte production, environ.....\$3.00 p. t. de bet.

On peut admettre que le sucre et la prime (bounty) d'Ottawa repré- sentent 5c par livre pour le sucre ordinaire à 96 à 98° de polarisa- tion. Ceci fournirait aux fabri- cants un bénéfice de \$2.00 par tonne de betteraves, non compris la pulpe et la mélasse, mais pour tous ces chiffres, nous supposons une marche normale.

Pour faciliter la comparaison entre les deux industries, rappor- tons ces chiffres à une tonne de su- cre raffiné et à une tonne de sucre fabriqué au Canada :

PAR LE RAFFINEUR, il est dé- pensé au Canada, pour produire une tonne de sucre raffiné, \$0.50 x 20 = \$10.00

Remarquons que le raffineur est protégé par 80c. par cent lbs, de droit sur tout sucre raffiné à l'étranger. Son bénéfice (au rendement de 90 o/o) est d'environ \$10 à \$11 par tonne, actuel- lement.

PAR LA SUCRERIE DE BETTE- RAVE, il est dépensé au Canada, pour produire une tonne de sucre :	
Achat de 10 tonnes de bette- raves canadiennes payées aux cultivateurs \$4.50 la tonne (plus \$0.50 de transport, frais etc.)...	\$50.00
Frais de fabrication, (main- d'œuvre, charbon etc.) montant à \$3.00 par tonne de betteraves, soit pour le traitement de 10 tonnes de betteraves produisant une tonne de sucre.....	30.00
Total.....	\$80.00

Ainsi donc, en résumé, tandis que le raffineur ne dépense que \$10.00 par tonne de sucre, le fabricant qui produit le sucre de betterave dé- pense dans le pays la somme consi- dérable de \$80 pour la même quan- tité.

En ce qui concerne l'importance que peut acquérir l'Industrie du sucre de betterave et la nécessité, qui en est la conséquence, de fa- voriser l'établissement de cette indus- trie ainsi que son plein dévelop- pement là où elle est possible, que pourrions-nous citer de plus con- vainquant que les paroles suivantes prononcées en 1884, à la tribune de la chambre des députés de Paris, par M. Méline, alors ministre de l'agriculture :

"Qu'est-ce que la betterave re- présente dans la richesse de la France ? 245 millions de francs. La grande industrie de la houille n'en représente que 241, le fer et la tôle 222.

"L'industrie sucrière occupe 65- 000 ouvriers d'usine, 110,000 ou- vriers de culture, en tout 175,000 ouvriers. L'industrie sucrière em- ploie 71,000 chevaux vapeurs. La filature et le tissage n'en emploient que 31,000. Les 100,000 bœufs qu'elle utilise produisent plus de 60 millions de lbs de viande et la fu- mière pour 250,000 acres.

"J'en conclus qu'il n'y a pas en France une industrie qui occupe une place plus considérable."

Cette conclusion, exacte pour la France, serait aussi exacte pour le Canada en proportion du sucre qui y serait fabriqué et consommé, d'autant plus que la consommation du sucre ici est près de 3 fois plus grande qu'en France relativement à la population.

Voici d'ailleurs quelques extraits qui m'ont paru intéressants et que j'emprunte au rapport officiel du Congrès International d'agriculture tenu à Paris en 1889, sous la prési- dence de M. Jules Méline, président de la chambre des députés (1).

Dans ce congrès on a insisté for- tement, en parlant de l'industrie sucrière, sur plusieurs points que vous avez touchés, monsieur, dans votre travail en réponse au rapport de M. Saunders.

Dans une étude très élaborée d'un des orateurs du Congrès, M. Emile Boire, administrateur-directeur de la société de sucrerie de Bourbon, Puy du Dôme, je lis ce qui suit (page 532 et suivantes :

"L'extraction du sucre de la canne et celle de la betterave ont donné naissance à deux grandes indus- tries rivales qui se disputent la suprématie des marchés. Dans cette lutte, l'industrie de la betterave, qui est d'origine récente, a rem- porté d'éclatants succès. Elle existait à peine il y a 50 ans : aujour- d'hui (1889) sa production suffit à la moitié de l'alimentation du monde (2).

"Cette augmentation considéra- ble des dernières années a eu pour conséquence un développement cor- respondant dans la culture des bet- teraves, au grand profit de la prospérité agricole.

"En outre, l'extraction du sucre, se faisant pendant l'hiver, c'est-à- dire pendant l'arrêt des travaux agricoles, donne lieu à une grande activité industrielle qui a pour effet de donner du travail à une grande partie de la population ouvrière (3).

"De plus, la fabrication du sucre rejette la plus grande partie des matières nutritives de la betterave à l'état de pulpes, qui sont précieu- ses pour l'entretien et l'engraissem- ent du bétail ; elle donne aussi d'autres résidus très utiles pour la fumure des terres.

On peut donc affirmer que dans toutes les contrées où la culture de la betterave a pénétré, le développe- ment de cette culture a eu pour conséquence immédiate le dévelop- pement de la prospérité agricole sous tous les rapports.

"C'est pour toutes ces raisons qui viennent d'être exposées que, dans les pays où la nature du sol permet la culture de la betterave,

(1) Ce Congrès International, qui s'est tenu à Paris du 4 au 11-juillet 1889 a réuni 1400 membres venus de tous les points du globe. Les orateurs et conférenciers étaient, pour la plupart, des hommes, distingués qui ont fait leur marque comme savants, industriels, éco- nomistes, agronomes, etc.

(2) Actuellement (1892), cette production du sucre de betterave entre pour environ les 2/3 dans l'alimentation totale du globe.

(3) Grâce à notre climat favorable à la conservation des betteraves, la saison de fabrication au Canada est deux fois plus longue qu'en France, et chaque fabrique pourrait ainsi doubler sa production de sucre.

des mesures législatives spéciales ont été prises pour favoriser le dé- veloppement de l'industrie sucrière et l'amener à suffire non seulement aux besoins de la consommation inté- rieure, mais aussi à prendre part au commerce d'exportation."—On voit par là l'opinion unanime des spécia- listes qui admettent que l'industrie sucrière, une fois établie, peut se soutenir par elle-même et même affronter la concurrence à l'étranger.

Dans sa séance générale du 9 juillet 1889, le Congrès a adopté à l'unanimité le vœu suivant pré- senté par M. E. Boire (1) :

Qu'il faut maintenir les lois fis- cales qui favorisent le développe- ment de l'industrie sucrière.

Permettez-moi, monsieur, d'atti- rer votre attention sur un point qui me paraît important :

Quelques personnes semblent croire qu'en face de l'énorme con- sommation de sucre importé an- nuellement au Canada, le gouver- nement da la puissance assumerait de trop lourdes charges en promet- tant une prime ou bounty à un sucre fabriqué dans le pays, et des- tiné peut-être à suffire à la consom- mation canadienne. Je ne crois pas que la protection, ou bounty, que l'on réclame pour l'industrie sucrière au Canada, puisse jamais devenir bien onéreuse pour le trésor public et voici pour quelles rai- sons :

1. Pendant plusieurs années la fabrication indigène, malgré tout le développement qu'on peut lui souhaiter, ne pourra produire qu'une petite partie du sucre nécessaire à la consommation, et les primes à payer par le gouvernement seront en conséquence peu lourdes pour le trésor, tout en restant très impor- tantes pour les fabricants de sucre et pour les agriculteurs producteurs de betteraves.

2. Ce qu'on demande, c'est un encouragement suffisant pour per- mettre à l'industrie sucrière de s'é- tablir au Canada sur des bases solides et de vaincre les premières difficultés (nombreuses et souvent très-coûteuses) qui, dans chaque pays où on l'a établie, ont accompa- gné ses premiers pas ; une fois bien établie au pays, après quelques années, on constatera (comme on l'a constaté dans les autres contrées) que cette industrie jouit d'une vita- lité surprenante, et qu'elle peut se soutenir par ses propres forces.

Puissent nos législateurs, dirai-je avec un écrivain industriel estimé, se pénétrer de cette vérité, et se convaincre que l'industrie sucrière, née de l'agriculture et de la science, est une des plus puissantes manifes- tations du travail d'un peuple.

Bien à vous,

H. NAGANT,

Ingénieur-Chimiste, Assistant- Rédacteur du Journal d'Agriculture.

Québec, 6 mai 1892.

(1) Voir le rapport du Congrès internatio- nal d'agriculture de 1889, page 633.

Renseignements Commerciaux

DISSOLUTIONS DE SOCIÉTÉS

La société "The Hearle Manufacturing Company," (Wm E. Price & Wm B. Chapman), Montréal, a été dissoute le 3 octobre.

La société "Maddington Falls Pulp & Paper Company", (Frank P. Currie et Wm Currie), fabricants de papier, Montréal, a été dissoute le 18 octobre 1892.

La société "Leprohon & Cie", (Jos. Ant. Leprohon & Elzéar Lasseonde), libraires éditeurs, Montréal, a été dissoute le 25 octobre 1892.

La société "Desmarais & Bélair", imprimeurs etc., Montréal, (Charles Arthur Desmarais et Joseph Emile Bélair), a été dissoute le 22 octobre 1892.

La société "Lapierre & Cie", (Charles Cyrien Bardette dit Lapierre et Léon Archambault), Montréal, a été dissoute le 25 octobre 1892.

La société "Martineau & Gravel" (George Martineau et Joseph Gravel), hôteliers, etc., Montréal, a été dissoute le 4 août 1892.

La société "Chartrand & Cie" (Louis Chartrand et George Vandelac), entrepreneurs de pompes funèbres, Montréal a été dissoute le 27 septembre 1892.

La raison sociale "Compagnie Manufacturière de Montréal" (Théophile Deguire, seul) a été dissoute le 5 octobre 1892.

La société "Dominion Paper Company" (Wm. Currie et Frank Patterson Currie), papier, etc., Montréal, a été dissoute le 18 octobre 1892.

NOUVELLES SOCIÉTÉS

"Alexander Macpherson & Son" ferronnerie et quincaillerie, Montréal, Alexander Macpherson et Alexander Gordon Macpherson; depuis le 1er octobre 1892.

"Dépatie & Cie" bois, etc., Montréal; depuis le 25 octobre 1892.

"Max Rubin & Co" pâtisserie et confiserie, Montréal, Max Rubin et Frank Goldberg; depuis le 24 octobre 1892.

"Monette & Cie" entrepreneurs carriers, St-Martin, Adélar Monette et Roch Delcourt; depuis le 6 juin 1892.

"Foisy & Paquette" manufacture de portes, chassis, etc., Montréal. Thomas F. G. Foisy et Stanislas Paquette, Depuis le 1er septembre 1892.

"Standard Tea and Coffee Co.", thés, etc., Montréal, David Tees et Alex N. Shannon; Depuis le 1er octobre 1892.

"Audet, Desjardins et Compagnie," plâtriers, Montreal, George Henri Audet, Joseph Desjardins et Antime Dagenais; depuis le 20 septembre 1892.

"Poitras & fils," entrepreneurs-maçons et tailleurs de pierre, Montréal; depuis le 29 octobre 1892.

"Landry & Gravel," parfumerie en gros, Montréal, Joseph A. Landry et Adolphe Gravel; depuis le 25 octobre 1892.

"James G. Clark & Co." agents d'annonces, Montréal, Charles Harvey Henry et Jos. Geo. Clark; depuis le 26 octobre 1892.

"Compagnie du Petit Journal," éditeurs, Montréal, Joseph Antoine Leprohon, Elzéar Lasseonde et Ernest de Ridder; depuis le 25 octobre 1892.

"Dominion Paper Company," constituée par Lettres Patentes de Québec le 21 août 1890, siège social, Montréal. Wm Currie, président.

"St-Amour, Phaneuf & Cie," entrepreneurs couvreurs, etc., Montréal,

Lucien E. St-Amour, Eusèbe George Phaneuf et Antoine Mann; depuis le 24 septembre 1892.

"John Carlisle & Co," chaises d'invalides, etc., Montréal; John Carlisle et Maud Carlisle; depuis le 1er juin 1892.

"L. P. Pinsonneault & Cie," fabrique de portes, chassis, etc., Montréal, Louis Philippe Pinsonneault de Montréal, Damien Martel, de la côte St-Louis et Herménégilde Bastien de Montréal; depuis le 1er septembre 1892.

RAISONS SOCIALES

"The Hearle Manufacturing Company," savon, etc., Montréal, William Edwards Price, seul; depuis le 25 octobre 1892.

"C. Ouimet & Cie," hôtel et restaurant, Mile End, Dame Salomé Collin, épouse de M. Cléophas Ouimet, seule; depuis le 1er mai 1892.

"Mrs. C. O. Cairns," marchandises de fantaisie, Montréal, Dame Helen Weston, épouse de Charles Churchill Cairns, seule; depuis le 27 septembre 1892.

"Montréal Cork Co," manufacture et importation de bouchons, Montréal, Victor Riboulet, seul; depuis le 1er septembre 1892.

"Joseph Laurin & Cie," commission, Montréal, Dame Fortunule Lavictoire, épouse de Joseph Laurin, seule; depuis le 28 octobre 1892.

"Margaret Daley," Montréal, Dame Margaret Mahoney, épouse de Peter Daley, seule; depuis le 18 octobre 1892.

"E. Halley & Co," meubles, etc., Montréal, James Edward McEntyre, de Fort qu'Appelle, seul, représenté par son procureur Edward Halley; depuis le 29 octobre 1892.

"D. R. Nelson & Co," agence de Manufacture, Montréal, David R. Nelson, seul; depuis le 29 octobre 1892.

"W. Reckner & Cie", fruits, panier etc., Montréal, Mélina David, épouse de Wm Reckner, seule, depuis le 1er septembre 1892.

SOCIÉTÉ EN COMMANDITES

"N. Beaudin & Cie", provisions, Montréal. Napoléon Beaudin, gérant et Alfred Lacombe, commanditaire ayant fourni \$1.00 et l'usage d'un étal au marché Bonsecours. Du 1er mai 1892 au 1er mai 1902.

"Lomer, Higginson & Co.", grains, phosphates etc., Montréal. Adolf Lomer & John F. Higginson, de Montréal, gérants, et Richard Lomer, de Hambourg, commanditaires, ayant fourni \$7,500. Du 1er oct. 1892 au 31 décembre 1893.

DEMANDES DE SEPARATIONS DE BIENS. Mme Agnès Langevin dit Lacroix, épouse de Ferdinand Lebeau, de Montréal.

DIVIDENDES DE FAILLITES.

Dans l'affaire de Octave Duchaine, de St-Jovite; premier et dernier dividende payable à partir du 14 novembre 1892.

FAILLITES.

Montréal.—M. Narcisse Archambault, médecines patentées, a fait cession de ses biens.

W. Godbee Brown, (W. Godbee Brown & Co), articles de fantaisie et nouveautés, a fait cession de ses biens. Passif \$30,000. Assemblée des créanciers le 9 novembre.

David Sleeth, jr., marchand de charbon, a fait cession de ses biens. M. W. B. Hamilton, gardien provisoire, a été autorisé à continuer les affaires. Passif \$8,000. Assemblée des créanciers le 7 novembre.

(Suite à la page 11)

NOS PRIX COURANTS

BOIS DE SERVICE

Pin.	6 à 16 pieds,	le M.		
pouce strip shipping cull,	do	do	\$12 00	13 00
1 1/2, 1 1/2 et 2 pces. do	do	do	12 00	13 00
pouce shipping cull sidings	do	do	15 00	18 00
1 1/2, 1 1/2 et 2 pces. do	do	do	15 00	18 00
pouce qualité marchande	do	do	20 00	30 00
1 1/2, 1 1/2 et 2 pces. do	do	do	25 00	35 00
pouces mill cull, strip, etc. No 2	do	do	7 50	9 00
1 1/2, 1 1/2 et 2 pces. do	do	do	7 50	9 00
pouces mill cull No 1	do	do	9 00	12 00
1 1/2 et 2 pces. do	do	do	9 00	12 00
3 pouces mill cull No 1	do	do	9 00	11 00
do do No 2	do	do	6 00	8 00
Épinette.				
pouces mill cull	5 à 9 pouces	do	9 00	10 00
1 1/2, 1 1/2 et 2 pces. do	do	do	10 00	11 00
3 pouces mill cull,	do	do	9 00	10 00
1 1/2, 1 1/2 et de pces. qualité march.	do	do	12 00	13 50
Pruche.				
2 et 3 pouces			9 00	10 00
Colombages en pin, 2 x 3, 3 x 3 et 3 x 4—aux chars			10 00	11 00
Lattes—1ère qualité			1 80	2 00
2e do		do	1 40	00 00
Bardeaux pin XXX	18 pouces	do	2 90	3 00
do XX	do	do	2 40	2 50
do X	do	do	1 50	00 00
do 1ère qualité	18 pouces	do	3 00	00 00
do 2e do	do	do	1 75	00 00
Bardeaux cèdre XXX	18 pouces	do	2 90	3 00
do XX	do	do	2 40	2 50
do X	do	do	1 50	00 00
Bardeaux pruche marchande	do	do	1 75	00 00
Charpente en pin.				
de 16 à 24 pieds—3 x 6 à 3 x 11		do	16 00	00 00
de 25 à 30 do do do		do	18 00	00 00
de 31 à 35 do do do		do	21 00	00 00
de 16 à 24 do —3 x 12 à 3 x 14		do	18 00	00 00
de 25 à 30 do do do		do	20 00	00 00
de 31 à 35 do do do		do	23 00	00 00
Bois carré—pin.				
de 16 à 24 pieds—de 5 à 11 pouces carré		do	17 00	00 00
de 25 à 30 do do do		do	19 00	00 00
de 31 à 35 do do do		do	21 00	00 00
de 16 à 24 do —de 12 à 14 pouces carré		do	19 00	00 00
de 25 à 30 do do do		do	21 00	00 00
de 31 à 35 do do do		do	23 00	00 00
Charpente en pruche.				
de 17 à 30 pieds jusqu'à 12 pouces		do	15 00	00 00
Charpente en épinette		do	16 00	18 00
do en épinette rouge		do	25 00	30 00

BOIS DURS

Acajou de 1 à 3 pouces	le pied	22 à	24c
Cèdre rouge 1/2 pouce	do	16 à	12c
Noyer noir 1 à 4 pouces	do	10 à	14c
Noyer noir 6 x 6, 7 x 7, 8 x 8	do	12 à	13c
Cerisier 1 à 4 pouces	do	8 à	10c
Frêne 1 à 3 pouces	le M.	18 00 à	22 00
Merisier 1 à 4 pouces	do	20 00 à	25 00
do 5 x 8, 6 x 6, 7 x 7, 8 x 8	do	20 00 à	25 00
Erable 1 à 2 pouces	do	20 00 à	30 00
Orme 1 à 2 pouces	do	18 00 à	25 00
Noyer tendre 1 à 2 pouces	do	25 00 à	30 00
Cotonnier 1 à 4 pouces	do	40 00 à	45 00
Bois blanc 1 à 4 pouces	do	18 00 à	22 00
Chêne 1 à 2 pouces rouge	do	20 00 à	25 00
do do blanc	do	40 00 à	50 00
Plaquage (seneers):				
Uni	par 100 pieds	80 à	1 00
Français,	la feuille	15 à	25c
Américain,	do	15 à	18c
Erable piqué,	le pied	00 à	5c
Noyer noir ondé,	do	00 à	5c
Acajou (mahogany)	do	8 à	10c

Geo. Bradshaw & Cie

Marchands de
Bois de Sciage et de Charpente
Bureaux, 41 rue du Bassin
(Près de l'Eglise Ste Anne)
Manufacture de Boîtes d'Emballage, Sciage et Planage.
Bois durs et mous de toutes sortes, bruts blanchis ou préparés, toujours en stock

THIBODÉAU & BOURDON
No. 1203 Rue Ste-Catherine
C oinde la rue Pappeau MONTREAL
Cnt constamment en mains une quantité considérable de

Bois de Sciage Sec
Qu'ils vendent à bas prix. Vente par char et par pile avec légère avance.
Téléphono No 6039.

T. PRÉFONTAINE
MARCHAND
Bois de Sciage
CHARPENTE,
BARDEAUX, LATTES,
ETC., ETC.
Coin des rues Vinet et Canal
MONTREAL.
WILLIAM RIOPEL. ALPHONSE BOURDON
RIOPEL & BOURDON
(Successeurs de EUGENE MALO)
Marchands de Bois de Sciage
Coin des rues Vitré et des Allemands
En arrière de Drill Shed MONTREAL.

La Construction

Contrats donnés pendant la semaine terminée le 29 Octobre 1892.

Chez M. A. F. DUNLOP, Architecte.

Rue Stanley. — Une bâtisse à 4 étages, résidence. Maçonnerie, R. Wilson Charpente et menuiserie, M. Tolmie

Couverture, Montreal Roofing Co. Plomberie, Hughes & Stephenson Brique, A. Wand Enduits, T. Phillips Peinture et vitrerie, W. Young. Propriétaire, Richard White.

Chez M. ALEX. C. HUTCHISON, Architecte

Beauharnois. — Une bâtisse à 4 étages; manufacture de lainages. Travaux faits à la journée. Propriétaire, Dominion Blanket Co.

Chez M. WM E. DORAN, Architecte

Rue Dorchester. — Deux bâtisses à 3 étages, résidences. Maçonnerie, Wm Oman Charpente et menuiserie, John O'Leary

Couverture, pas donnée Plomberie, do Brique, Sheehan et Braken Enduits, pas donnés Peinture et vitrerie, pas donnés Propriétaire, T. McGrail.

Rue Cathédrale. — Une bâtisse à 3 étages. Maçonnerie, Gauthier et Côté Charpente et menuiserie, A. Latour

Couverture, Montreal Roofing Co. Plomberie, Carroll Bros. Brique, Alfred Gauthier Enduits, F. Décaray Peinture et vitrerie, C. O'Brien Propriétaire, P. McCrory.

Rue Ste-Catherine. — Une bâtisse à 1 étage, deux magasins.

Maçonnerie, Charp. et menuiserie, Couverture Plomberie Brique, Enduits, Peinture et vitrerie, Propriétaire, Wm Strahan.

Rue Notre-Dame. — Une bâtisse à 3 étages, deux magasins et deux logements

Maçonnerie, Gauthier et Côté Charpente et menuiserie, J. B. Gratton

Couverture, Montreal Roofing Co. Plomberie, W. S. Dockrill Brique, Alfred Gauthier Enduits, H. Contant Peinture et vitrerie, Jos. Ciroux Propriétaire, James Cuddy.

Rue Lagachetière. — Une bâtisse à 3 étages, magasins et logements Maçonnerie, W. G. Turner & Co. Charpente et menuiserie, M. Stewart

Couverture, do Plomberie, Caroll Bros. Brique, Joseph Bédard Enduits, O. A. Vidal

Peinture et vitrerie, T. Finn Propriétaire, M. Stewart.

Chez M. JOHN JAMES BROWNE, Architecte.

Rue Donegani. — Café de Vienne. Charpente et menuiserie, Simpson & Peel.

Plomberie et appareil de chauffage, W. Briggs.

Enduits, G. McLean. Peinture et vitrerie, W. Scott.

Rue Notre-Dame. — Changements à la napping room de la manufacture de coton d'Hochelaga. Maçonnerie, Peter Lyall. Charpente et menuiserie, James Shearer.

NOTES.

M. John James Browne demande des soumissions pour un entrepôt pour la manufacture d'indienne à Magog, 200 pieds de long par 60 de large, à deux étages.

Aussi pour six résidences demi-détachées et une maison de club, comprenant salle de lecture, billard, jeu de boule, salle d'échecs, etc.

M. John James Browne, architecte, a préparé les plans d'une allonge pour la résidence de M. William Yuile, rue Redpath (villachâteau) et les contrats vont être donnés sous peu pour que les travaux commencent immédiatement.

Renseignements Commerciaux... Suite.

CURATEURS

MM. Bilodeau & Renaud ont été nommés curateurs à la faillite de M. Louis Guertin.

MM. Kent & Turcotte ont été nommés curateurs à la faillite de MM. Gauvreau & Cie de St-Octave de Médis.

M. D. Arcand a été nommé curateur à la faillite de M. Fidèle Blouin de Québec.

MM. Bilodeau & Renaud, ont été nommés curateurs à la faillite de MM. M. Nadeau et Cie de Fraserville.

M. Francis W. Radford a été nommé curateur à la faillite de David J. Laurie, de Montréal.

M. Chas. Desmarteau a été nommé curateur à la faillite de M. J. B. L. Rolland, de Montréal.

M. Chas. Desmarteau a été nommé curateur à la faillite de Mme Dinah Gold (L. Cohen & Co) de Montréal.

M. Chas. Desmarteau a été nommé curateur à la faillite de M. Robert Adam (Porcheron, Adam & Cie), de Montréal.

Cie de Téléphone Bell du Canada

—BUREAU PRINCIPAL:—

30—RUE ST-JEAN—30
MONTREAL.

La Compagnie vendra ses instruments à des prix variant de \$7 à \$25 par paire. Les "Standard Bell Telephone set" (protégé par une marque de fabrique enregistrée) dont le but spécial est de donner un service parfait et CONSTANT, est celui dont la compagnie se sert pour ses abonnés et il est supérieur à tout autre outillage téléphonique qui ait été mis jusqu'ici sur le marché.

Les abonnés du service de Montréal et le public peuvent maintenant obtenir la communication téléphonique sur ses lignes de circuit à longue distance, avec Québec, Ottawa et Sherbrooke et les localités intermédiaires, aux prix suivants:

	Abonnés	Public
Pour Québec	60c	\$1.00
Ottawa	50c	75c
Sherbrooke	50c	75c

On trouvera des cabinets isolés pour la conversation à l'agence de la Compagnie, à Montréal, No 4390 rue Notre-Dame, où l'on pourra obtenir toutes informations au sujet des prix et des localités en communication.

PAPINEAU LIME CO.

FOURS A CHAUX DE DESJARDINS

TRAYERSE C. P. R., CHEMIN PAPINEAU.

Bureau - - - 30 Rue St-Francois-Xavier, MONTREAL

(H. McLaren & Cie)

La meilleure qualité de Chaux, fraîche cuite, livrée promptement, telle que requis. TELEPHONE No 7367.

H. C. LETOURNEUX, prés. C. LETOURNEUX, vice-prés. J. LETOURNEUX, sec.-tré

LETOURNEUX, FILS & CIE

MARCHANDS-FERRONNIERS

NOS. 261, 263 ET 265, RUE ST-PAUL

A l'enseigne de l'enclume, MONTREAL.

LA BOUILLOIRE A EAU CHAUDE "STAR"

POUR LE CHAUFFAGE DES EDIFICES ET RESIDENCES

Reconnue aujourd'hui comme étant supérieure à toutes autres.

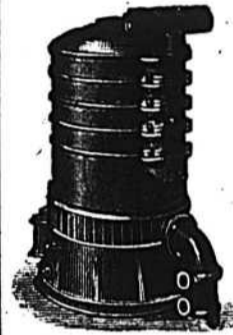

La chaudière "Star" possède un injecteur à Syphon au moyen duquel la circulation dans les calorifères à serpentin des étages inférieurs est accélérée par la circulation des calorifères des étages supérieurs. Cette invention importante que nous avons brevetée fonctionne admirablement et donne pleine satisfaction.

La chaudière "Star" est la seule sur laquelle on peut compter dans tous les cas et qui donne la plus grande satisfaction, quand toutes les autres ont échoué, n'a pas son égale en fini, en puissance de calorique et pour l'épargne du combustible. Les édifices les plus beaux et les plus grands du continent sont chauffés par la chaudière "Star."

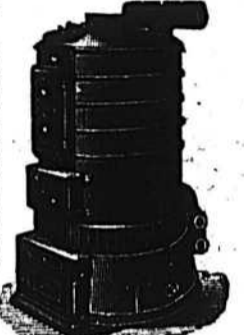

Brevetée en Canada et aux Etats-Unis MANUFACTUREE PAR

E. A. MANNY & CIE

590 Rue Craig, Mont

Demandez nos catalogues, certificats, circulaires et listes de prix.

THE EDWARD CAVANAGH CO

MANUFACTURIERS ET IMPORTATEURS.

Ferronneries, Poêles, Ustensiles de Ménage, Fournitures de Plombiers, Tuyaux en grès, etc., Peintures, Huiles, Vernis, Verres à Vitres, etc.

Huiles à lubrifier et à brûler. Composé "Sun" pour Bouilloires.

Charbon "Scranton" de la Delaware Lakawanna & Western R. R. Co'y.

2547, 2549, 2551 & 2552 RUE NOTRE-DAME, MONTREAL.

Téléphone Bell No. 8025.

Coin de la rue des Seigneurs

EUSEBE PAQUETTE o: ENTREPRENEUR-BRIQUETIER
264 LOGAN, Montréal.

LAMBERT & FILS Constructeurs
—129-131—
Tel. 6443. Rue Berri, Montréal

LABRECQUE & MERCURE,
ENTREPRENEURS-MENUISIERS,
37 rue Ste-ANDRÉ, Montréal.
Tel. Bell 6328.

LA POULIE REEVES



Poulie en bois fendu—Les dessins les plus perfectionnés, les plus récents et les poulies les mieux finies qu'il y ait dans le marché. Assortiment complet chez

A. R. WILLIAMS,
305 rue St-Jacques, Montréal.

Entrepôt de machines de tout genre pour travailler le bois et le fer, engins, bouilloires, arbres de couche, suspensions, courroies et fournitures de tout genre.

FRANÇOIS RIVEST,
ENTREPRENEUR-MENUISIER
4 Mitcheson Avenue.

A. DEMERS C. BRUNWZ
faisant affe sous les noms de

DRAPEAU, SAVIGNAC & CIE
140 Grande Rue St-Laurent, Montreal

Ferblantiers, Plombiers, Couvresse
ET POSEURS D'APPAREILS DE CHAUFFAGE.

Assortiment très varié et complet d'Ustensils de cuisine, Coutellerie, Lampes, Gazeliers, Brackets, Globes, etc., à des prix très modérés.

Ils se chargent de tout ouvrage, tel que Couvertures en Ardoise, en Ferblanc, en Tôle galvanisée, et toutes espèces de réparations à des prix très modérés.

Spécialité pour la pose et les réparations des Fournaises à l'eau chaude, à vapeur, haute et basse pression, des Fournaises à l'air chaud, et des Fournaises à l'eau chaude et à l'air chaud écombins.

BELL TELLÉPHONE 2392

R. G. GAUCHER

Peinture à l'épreuve du feu et l'eau

Premier prix obtenu à l'Exposition Provinciale OTTAWA 1879 Diplome obtenu à l'Exposition de Montréal 1881-1882

IMPORTATEUR DE

FERRONNERIES

218 et 221 rue St-Paul
MONTREAL.

NOS PRIX COURANTS

Table listing various metals and their prices. Includes sections for Métaux (Copper, Tin, Lead, Zinc), Acier (Steel), Fer en barres (Iron bars), Ferronnerie et quincaillerie (Ironwork and hardware), and Clous (Nails) in various sizes and quantities.

Table listing various building materials and their prices. Includes sections for Tôles (Sheet metal), Ferblanc (Galvanized iron), Tuyaux (Pipes), and Briques (Bricks). Also lists various types of cement and plaster.

Table listing various types of glass (Verres à vitres) and their prices per 50 pounds.

L. B. LAPIERRE MAGASIN DE CHAUSSURES NO. 60 Rue St-Dominique, Montréal.

L. B. L. a le plaisir d'annoncer à ses noms bruses pratiques qu'il vient de s'attacher les services d'ouvriers capables, et qu'il espère, par la qualité du cuir, la bonté et l'élégance de l'ouvrage, continuer à mériter une bonne part de leur patronage.

W. & F. P. CURRIE & CIE. No. 100 Rue des Soeurs Grises MONTREAL

IMPORTATEURS DE Tuyaux d'Egouts Ecossais, Ciment de Portland, Têtes de cheminées, Tuyaux pour ventilateurs, etc.

Blanc de Céruse, Glaise à Porcelaine, Fabricants d'Acier Bessemer, Essorts de Sofa, Fauteuils, Lits, Etc.

OSCAR GAUDET AVOCAT 1572, NOTRE-DAME MONTREAL

J. M. Marcotte COMPTABLE ET AUDITEUR LIQUIDATEUR DE FAILLITES. 58, Rue Saint-Jacques, MONTREAL.

Geo. H. Plourde AVOCAT 32 RUE ST-GABRIEL Bureau du soir, 313, Rue Richmond

Marbrerie Canadienne Grant et Marble de différentes couleurs 36 Rue Windsor, - - Montréal

A. R. CINTRAT MARBRIER SCULPTEUR Monuments, Pierres Tumulaires et Devants de Cheminées en tous genres, Carrelage en Marble et Mosaïque, Tables pour Plombiers, Meubliers, etc

Garand Terroux & Cie BANQUIERS ET COURTIERS No 3 Place d'Armes, Montréal. Effets de commerce achetés. Traités émis sur toutes les parties de l'Europe et de l'Amérique.

Banque Ville-Marie BUREAU PRINCIPAL, MONTREAL Capital souscrit \$500,000 DIRECTEURS: W. WHEAT, pres., W. STRACHAN, vice-pres. O. FAUCHER, JOHN T. WILSON, GODF. WHEAT.

La Banque Jacques-Cartier Bureau principal, Montréal. CAPITAL PAYE \$500,000 RESERVE 175,000 DIRECTEURS: Alph. Desjardins, M.P., président. A. B. Hamelin, vice-président. Lucien Huot, Dumont Lavolette, A. L. de Martigny.

Banque d'Hochelaga Capital versé \$710,100 Réserve 200,000 F. X. St Charles, président. R. Bickerdike, vice-président. C. Chaput, J. D. Rolland, J. A. Vaillancourt Directeurs. M. J. A. Prendergast, gérant. C. A. Giroux, assistant-gérant.

La Banque du Peuple FONDEE EN 1835. CAPITAL 1,200,000 RESERVE 490,000 JACQUES GRIGNIER, Ecr., président. J. S. BOUSQUET, Ecr., caissier. WM. RICHER, Ecr., assistant caissier. ARTHUR GAGNON, inspecteur.

A. E. POIRIER AVOCAT 35 Rue St-Jacques, Montréal. Révision économique, page 621.

ARCHITECTES

B. P. Tiroir 509. Téléphone 9321.

Theo. Daoust

(Ci-devant de Daoust & Gendron)

ARCHITECTE ET EVALUATEUR

162, RUE ST-JACQUES, MONTREAL
Bloc Barron.

2me étage. Elevateur.

A. PREFONTAINE

ARCHITECTE

Successeur de feu Victor Bourgeon

12, PLACE D'ARMES
MONTREAL.

Perrault & Lesage

*Ingenieurs Civils, Architectes, Arbitres
et Evaluateurs*

17, Cote de la Place d'Armes, Montréal

Téléphone Bell No 1869 - Téléphone Fédéral 838
Spécialité: Evaluation pour Expropriation.

R. Montbriand

ARCHITECTE ET MESUREUR

42, RUE ST-ANERE, 42
MONTREAL

J. EMILE VANIER

(Ancien élève de l'École Polytechnique)

Ingenieur Civil et Arpenteur

No 107 RUE ST-JACQUES

En face du Carré de la Place d'Armes
se charge de plans de ponts, aqueducs, égouts,
de tracés de chemins de fer et routes d'arpen-
tages publics et particuliers, de demandes de
brevets d'invention etc.
Téléphone No 1800

A. BONNIN & G. MANN

Ingenieurs Civils, Architectes

NEW-YORK LIFE BUILDING

CHAMBRE 215

Téléphone Bell 1820

J. H. LECLAIR

**ARPEUTEUR, INGENIEUR CIVIL ET
ARCHITECTE**

se charge d'Arpentages publics et privés, Con-
fection de Cadastres et Livres de Renvoi, Che-
mins de fer, Aqueducs, Egouts, Brevets d'In-
vention et Marques de Commerce, etc.

No 73, Rue St-Jacques

MONTREAL

V. ROY & L. Z. GAUTHIER

ARCHITECTES ET EVALUATEURS

No 180 rue SAINT-JACQUES

(Edifice de la Banque d'Epargnes)

M. VICTOR ROY, M. L. Z. GAUTHIER,
Elevateur, 4e plancher | Chambres 3 - et - 4

J. B. RESTHER & FILS

ARCHITECTES

Chambres 60 et 66 - Bâtisse "IMPERIAL"
107 rue ST-JACQUES, Montréal.

EST Tel. 1800.

Bilodeau & Renaud

**COMPTABLES, AUDITEURS ET
COMMISSAIRES**

No 15, rue ST-JACQUES

SPÉCIALITÉ:

Règlement des Affaires de Faillites

Téléphone 2003

AGENTS D'IMMEUBLES

LACHLAN MACKAY

Agent d'Immeubles, d'Assurances et de Finances

BATISSE DU TEMPLE

No 183 ST-JACQUES.

CH. HOLLAND

VENTE ET ACHAT

- DA -

PROPRIETES

SUR COMMISSION

249, rue St-Jacques

R. GOHIER & FILS

AGENTS D'IMMEUBLES ET DE FINANCES

Evaluateurs et Règlements des Pertes
causés par les Incendies

Prêts d'Argent sur Hypothèque

Bureau No. 4 rue St-Laurent, Montréal

(Coin de la rue Craig)

Bell Telephone 7087 Chambre No. 1

C. J. McCUAIG, Toronto. R. A. MAINWARING, Montréal.

McCuaig & Mainwaring

DE MONTREAL ET TORONTO

Courtiers d'Immeubles et Placements.

BUREAUX:

147 rue St-Jacques, | 18 rue Victoria,
MONTREAL. | TORONTO.

Téléphone Bell 2433.

E. R. Gareau

**AGENT D'IMMEUBLES ET
PRETS D'ARGENT**

1586 1/2 Rue NOTRE-DAME

Vis-à-vis le Palais de Justice.

OFFRE EN VENTE propriétés
de ville et de campagne.

A LOUER, magasins et maisons
privées.

PRETS D'ARGENT sur première
hypothèque à 5 o/o.

LOCATION de MAISONS, atten-
tion particulière donnée à cette
branche.

Téléphone Bell 2940,

EXTENSION

- DES RUES: -

ST-LAURENT et

St-Charles Borromée.

BUREAUX:

No 116 rue St-Jacques

Vis-à-vis le Bureau de Poste

MONTREAL.

J'ai le plaisir d'annoncer aux acheteurs sur
l'extension des rues St-Laurent et St-Charles
Borromée que j'occupe à présent des bureaux
plus confortables et plus accessibles à l'adresse
ci-dessus, où dorénavant seront transigées toutes
les affaires ayant rapport à l'Extension des
rues St-Laurent et St-Charles-Borromée.

FRED R. ALLEY.

J. Cradock Simpson & Cie

AGENTS D'IMMEUBLES ET DE FINANCES

OFFRENT EN VENTE—Résidences de première classe; bonnes maisons;
propriétés commerciales et magnifiques lots à bâtir.

OFFRENT A LOUER—Maisons meublées, maisons non meublées et Magasins

FONT DES PRETS sur bonnes hypothèques à des taux d'intérêt très bas.

ASSURENT les risques de tout genre dans les Compagnies de premier ordre.

ADMINISTRENT LES PROPRIETES pour les propriétaires ou fidéi-com-

missaires, au mieux de leurs intérêts.

VENTE D'IMMEUBLES A L'ENCAN, tous les quinze jours, le MERCREDI.

Bâtisse de l'Assurance la Guardian

181, RUE ST-JACQUES, MONTREAL

REVUE IMMOBILIERE

Montréal, 3 novembre 1892.

Le mouvement de la propriété fon-
cière paraît encore restreint aux quar-
tiers excentriques et aux faubourgs.
Le quartier St-Jacques, cependant, est
plus animé que par le passé, mais parmi
les vieux quartiers c'est le seul qui
compte un peu. Le total des ventes,
quoique supérieur à celui de la moyenne
depuis juillet, est inférieur à la moyenne
des quatre dernières années.

Les lots à bâtir ont rapporté les taux
suivants:

Ville:	LE PIED
Rue St-Hubert.....	\$0,57c
" Notre-Dame, (est).....	1,57c
" Mitcheson.....	52 1/2c
" Université.....	1,00
" Berri (S. J. B.).....	23 1/2c
" Amherst (S. J. B.).....	24c
" Ste-Catherine (Hoch).....	30c
" Knox.....	22c
" Manufacture.....	23c

Mile-End:	
Rue St-Laurent.....	25c
Côte St-Antoine:	
Avenue Melbourne.....	33c
" Somerville.....	17 1/2c
" Halton.....	21c

Voici les totaux des prix de vente
par quartiers:

Quartier St-Jacques.....	\$ 30,298.75
" St-Louis.....	3,101.00
" Est.....	3,250.00
" St-Laurent.....	14,059.75
" St-Antoine.....	19,000.00
" St-Jean-Baptiste.....	19,637.00
" Hochelaga.....	12,350.00
" St-Gabriel.....	5,369.80
Côte St-Louis.....	9,500.00
Mile-End.....	3,600.00
Côte St-Antoine.....	17,423.97

Semaine précédente.....	\$137,590.52
Mile-End.....	251,040.90
Ventes antérieures.....	10,899,038.52

Depuis le 1er janvier.....\$11,287,669.94

Semaine correspondante 1891.....\$	172,507.29
" " 1890.....	180,439.61
" " 1889.....	298,488.01
" " 1888.....	119,123.70

A la même date 1891.....	\$10,389,443.52
" " 1890.....	8,674,863.95
" " 1889.....	7,423,502.23
" " 1888.....	6,329,076.43

La demande de fonds sur garantie
d'hypothèque reste active; les taux,
sans être plus chers, sont plus fermes;
la qualité de la garantie pour obtenir
de 5 p. c. doit être plus indiscutable
que jamais. Il n'y a qu'un seul prêt à
5 p. c. et pour \$1,000 seulement. Nous
avons six prêts à 5 1/2 p. c. pour des
sommés de \$4,000, \$5,000, 6,000 (3) et
\$55,000.

On remarque que les compagnies de
prêt ont fait beaucoup plus d'affaires
cette semaine.

Voici les totaux des prêts par caté-
gories de prêteurs:

Cie de prêt.....	\$ 95,439
Assurances.....	14,000
Autres corporations.....	1,000
Successions.....	8,800
Particuliers.....	38,684
	\$ 157,920

Semaine précédente.....	169,730
Semaines antérieures.....	6,377,760

Depuis le 1er janvier.....	\$ 6,705,419
Semaine correspondante 1891.....	53,945
" " 1890.....	88,583
" " 1889.....	84,900
" " 1888.....	85,549
A la même date 1891.....	\$ 5,600,498
" " 1890.....	4,161,272
" " 1889.....	3,062,552
" " 1888.....	3,553,962

JOHN JAMES BROWNE, Architecte. JOHN JAMES BROWNE & SON, Agents d'Immeubles.

Si vous désirez acheter, vendre
ou acquérir

DES PROPRIÉTÉS

Adressez-vous à
JOHN JAMES BROWNE & SON,
(Bâtisse Nordheimer). 207 Rue St-Jacques.

Evaluation de propriétés,
Règlement de pertes d'incendio.

VENTES ENREGISTREES

**Semaine terminée le 29
Octobre 1892.**

**MONTREAL EST
QUARTIER ST-JACQUES**

Rue St-Hubert, lots 1203-208 et 209,
quartier St-Jacques, terrain mesurant
25x129 chacun vacant, vendu par Ar-
thur Caron à Michel Bigras; prix
\$3,080.

Rue Notre-Dame, coin Campeau, p.
du lot 181, quartier St-Jacques, terrain
mesurant 1855 p. en superficie vacant,
vendu par Jos. Léveillé à Lewis Hart;
prix \$2,918.75.

Rue St-Louis, lot 173, quartier St-
Jacques, terrain mesurant 2886 p. en
superficie, maison Nos 53 et 55 rue St-
Louis, vendu par Paul Rose à Julie
Morello, épouse de V. Taranto; prix
\$3,600.

Rue Amherst, lot 902, quartier St-
Jacques, terrain mesurant 1904 p. en
superficie, maison No 288 rue Amherst,
vendu par Mme Adolphe Trempe à Jo-
seph Pellerin; prix \$2,000.

Rue St-Hubert, lots 1203-207 et 208,
quartier St-Jacques, terrain mesurant
25x129 chacun, maison Nos 653 à 663
rue St-Hubert, vendu par Albert E. de
Lorimier à Ferdinand Bayard; prix
\$18,000.

QUARTIER ST-LOUIS.

Rue Sanguinet, lot 606, quartier St-
Louis, terrain mesurant 2240 p. en su-
perficie, maison Nos 223 à 227 1/2 rue San-
guinet, vendu par Mme veuve Ls Pelle-
tier et O. Rouillard à Adélarde Arthur
Sauvageau; prix \$3,100.

Rue St-Emery, partie du lot 730 quar-
tier St-Louis, terrain mesurant 36 x 40,
vendu par The Montreal Building
Association à Mathilde Lamer, épse de
W. P. O'Brien; prix \$1.00.

ARGENT A PRETER

en tout temps, sur propriété de cité de première classe. Intérêt peu élevé et conditions très faciles pour remboursement.

Sun Life Assurance Company OF CANADA

R. MACAULAY, Directeur-Gérant,
1766 rue Notre-Dame, Montréal.

Revenu.	Actif.	Assurance sur la vie en vigueur
920,174.57	2,885,571.44	18,436,961.84

Polices sans condition.

H. A. MILLER

Peintres de Maisons, d'Enseignes et de Rideaux

Tapissier et Décorateur, Doreur, Vitrier, Imitateur, Blanchisseur, etc.

1996 RUE STE-CATHERINE, MONTREAL

Résidence, 95 rue Jacques Cartier.

QUARTIER EST

Rue du Champ de Mars, p. S. E. du lot 164, quartier Est, terrain mesurant 2495 p. en superficie, maison Nos 91 à 95 rue du Champ de Mars, vendu par W. W. Halpin & Julie Morello épouse de V. Taranto; prix \$3,250.

QUARTIER ST-LAURENT

Rue Mitcheson, lots 11-20, 22 24, 8 et 9 quartier St-Laurent, terrains mesurant 25 x 122 chacun, vendu par la succession S. C. Bagg à James Cochrane; prix \$7,059.75, (52^c le pied).

Rue Hutchison, lot 44-155 quartier St-Laurent, terrain mesurant 23 x 85 maison nouvellement construite, vendu par Octave Drouin à Elvira Hilton et Samuel Bell; prix \$7,000.

MONTREAL OUEST.

QUARTIER ST-ANTOINE.

Rue Cathédrale, lot 623-5, quartier St-Antoine, terrain mesurant 1,824 p. en superficie, maison No 94 rue Cathédrale, vendu par John H. Timmis à Michael Carroll; prix \$1,800.

Rue Université, p. du lot 1813 quartier St-Antoine, terrain mesurant 75 x 120, vacant, vendu par Benjamin Dawson à Wm O. McDonald; prix \$8,400 (\$1.00 le pied).

Rue Osborne p. des lots 634 et 635 quartier St-Antoine, terrain mesurant 26.8 x 85, maison No 18 à 18^{1/2} rue Osborne, vendu par S. Doran à Mathew S. Baxter; prix \$9,000.

HOHELAGA

QUARTIER ST-JEAN-BAPTISTE

Avenue Laval, lots 15, 1095 quartier St-Jean-Baptiste, terrain mesurant 20 x 75, maison Nos 533 et 533 Avenue Laval, vendu par le shérif de Montréal à Madame veuve S. Rivard; prix \$2,000.

Avenue Laval, lot 15-1096 quartier St-Jean-Baptiste, terrain mesurant 20 x 75, maison Nos 537 à 541 Avenue Laval, vendu par le shérif de Montréal à Alphonse David es-qual; prix \$1,501.

Avenue Laval, lot 10-1097 quartier St-Jean-Baptiste, terrain mesurant 20 x 75, maison Nos 543 à 547 Avenue Laval, vendu par le shérif de Montréal à Sophie Thivierge, veuve Michel Laurent; prix \$2,000.

Rue Berri, p. du lot 15-79, quartier St-Jean-Baptiste, terrain mesurant 4x 80, vacant, vendu par Pierre Tremblay à Geo. Meunier; prix \$75.

Rue Brebœuf, lot 7-36, quartier St-Jean-Baptiste, terrain mesurant 25x80 vacant, vendu par John Wilson à Siméon Charpentier; prix \$250.

Rue Rachel, p. du lot 1-434, quartier St-Jean-Baptiste, terrain mesurant 20x 90 et de là 21x30, maison Nos 23 et 25

rue Rachel, vendu par le Shérif de Montréal à la Compagnie de Jésus; prix \$10.

Avenue Laval, lot 15-1098, quartier St-Jean-Baptiste, terrain mesurant 20x 75, maison Nos 549 à 555 Avenue Laval, vendu par le Shérif de Montréal à Delphine Choquette, veuve S. Rivard; prix \$1,201.

Rue Amherst, lot 8-119, quartier St-Jean-Baptiste, terrain mesurant 25x100 vacant, vendu par les Religieuses Carmelites à Joseph Aubertin; prix \$600.

Avenue Duluth, p. du lot 510, (non subdivisée) quartier St-Jean-Baptiste, terrain mesurant 73x80 avec maisons en pierre, etc., Nos 500 à 510 Avenue Duluth, vendu par Elie Mayer à Michel Bigras; prix \$12,000.

QUARTIER HOHELAGA

Rue Ste Catherine, lots 31-156 et 157, quartier Hochelaga, terrains mesurant 2250 p. en superficie chacun vacants, vendu par Richard Lamb à George B. Day; prix \$1,350.

Rue Dézéry, coin Ste-Catherine, p. du lot 60, quartier Hochelaga, terrain mesurant, 2377^{1/2} p. en superficie, maison Nos 160 à 163 rue Ste Catherine, vendu par Augustin Tétraut à George E. Baril; prix \$5,000.

Rue Notre-Dame, p. du lot 75, quartier Hochelaga, terrain mesurant 3381 p. en superficie, maison en brique, Nos 311 à 317 rue Notre-Dame, vendu par Dominique Masson, père à Alice Tnériault; prix \$6,000.

QUARTIER ST-GABRIEL

Rue Centre, lot 2989, quartier St-Gabriel, terrain mesurant 45x110, maison Nos 274 à 280 rue Centre, vendu par Joseph C. St-Amour à Edouard Etienne Laurent; prix 2,400.

Rue Coleraine, lot 3370-61, quartier St-Gabriel, terrain mesurant 25.6x79.5, maison Nos 223 à 225 rue Coleraine, vendu par Michel Lalande à Joseph F. Sauriol; prix \$1,800.

Rue Knox, p. du lot 3389-21, quartier St-Gabriel, terrain mesurant 1450 p. en superficie vacant, vendu par Gilbert Tremblay à Pierre Dubuc; prix \$325.

Rue des Manufactures, lot 2820, quartier St-Gabriel, terrain mesurant 3690 p. en superficie, vacant, vendu par James McNamara à Gédéon Gravel; prix \$844.80.

COTE ST-LOUIS

Rue Rivard, lots 269, 271a, 274, 275 et p. de 295a, Côte St-Louis, terrain mesurant 69,414 p. en superficie, vendu par "The Premier Oil Company" à Duncan Robertson; prix \$9,500.

MILE END

Rue St-Laurent, lot 54, Mile-End, terrain mesurant 40 x 85, maison en bois No. 78 et 80 rue St-Laurent, vendu par Mme Albert Grondin à Léonidas Villeneuve et autres; prix \$1200.

Rue St-Laurent, lots 11-202 à 206, Mile-End, terrain mesurant 113 x 84, vacant, vendu par Albert E. Lewis à Léonidas Villeneuve & Cie.; prix \$2,400.25.

CÔTE ST-ANTOINE

Avenue Melbourne, lot 244-40 côte St Antoine, terrain mesurant 5,091 p. en superficie, vacant, vendu par Mathild B Brown à William Patterson; prix \$1,689 (33c le pied).

Avenue Somerville, lot 208-38B Côte St-Antoine, terrain mesurant 50 x 115 vacant, vendu par George D. Harper à Mary Ann Currie; prix \$1,000.

Rue Campbell coin avenue Halton, lots 374-21, 22 et 23 Côte St-Antoine terrain mesurant 32,437 p. en superficie, vacant, vendu par l'hon. O. W. Ogilvie

à Archibald W. Stevenson; \$6,811.77. Avenue Holton et rue Campbell, lots 374-19, 20 et 24, Côte St-Antoine, terrain mesurant 39821 p. en superficie, vacant, vendu par Mme Geo. W. Lindie à Archibald W. Stevenson; prix \$8,023.20.

MARTIN & GOUETTE

Manufacturiers de
Portes, Chassis, Jalousies, Moulures, Tournages et Découpages, Bois de Charpente, etc.
Préparés en tous genres à court délai.

Bureau et Manufacture,
Rue Shearer, coin St-Patrick,
MONTRÉAL.

Louis Lapivé, Jr.

COURTIER GENERAL ET AGENT DE MANUFACTURES

Seul Représentant au Canada de la Savonnerie Continentale de Paris, Paris

ET DE ODOBLESS DESINFECTANT CO., NEW-YORK

MANUFACTURIERS DU CÉLÈBRE

"King of Germ Killers"

508 RUE ST. PAUL, MONTREAL.

DEMANDEZ DES CATALOGUES.

Banque Ville-Marie

Avis est par le présent donné qu'un dividende de trois pour cent (3 p. c.) payable le premier jour de décembre prochain, a été déclaré pour le semestre courant, sur le capital versé de cette institution.

Les livres de transferts seront en conséquence fermés du 21 au 30 novembre inclusivement.

Par ordre du bureau de direction.

W. WEIR,

Pré ident. Montréal, 18 octobre 1892.

Banque d'Hochelaga

DIVIDENDE No. 33

Avis est par le présent donné qu'un dividende de 3 0/10 a été déclaré pour le semestre courant sur le capital payé de cette institution et qu'il sera payable à son bureau principal, à Montréal, et à ses succursales, le, et après le 1er décembre prochain.

Le livre de transferts sera fermé du 16 au 30 novembre prochain inclusivement.

Par ordre du bureau,

M. J. A. PRENDERGAST,

Gérant.

LA BANQUE JACQUES-CARTIER

DIVIDENDE No 54

AVIS est par le présent donné qu'un dividende de trois et demi (3^{1/2}) pour cent, sur le capital payé de cette institution, a été déclaré pour le semestre courant, et sera payable au Bureau de la Banque, à Montréal, le et après le

Premier décembre prochain

Les livres de transferts seront fermés du 16 au 30 novembre aussi prochain, les deux jours inclus.

A. L. DEMARTIGNY,

Directeur Gérant.

Montréal, 19 Octobre 1892.

THE RIPANS TABLETS regulate the stomach, liver and bowels, purify the blood, are pleasant to take, safe and always effective. A reliable remedy for Biliousness, Bloating on the Face, Bright's Disease, Catarrh, Colic, Constipation, Chronic Diarrhoea, Chronic Liver Trouble, Diabetes, Disordered Stomach, Dizziness, Dysentery, Dyspepsia, Eczema, Flatulence, Female Complaints, Foul Breath, Headache, Heartburn, Hives, Jaundice, Kidney Complaints, Liver Troubles, Loss of Appetite, Mental Depression, Nausea, Nettle Rash, Pimples, Pruritus, Rush of Blood to the Head, Salt Head, Scrofula, Skin Diseases, Stomach, Tired Liver, Ulcers, and every other disease that impure blood or a failure in the proper performance of their functions by the stomach, liver and intestines. Persons given to over-eating are benefited by taking one tablet after each meal. A continued use of the Ripans Tablets is the surest cure for obstinate constipation. They contain nothing that can be injurious to the most delicate. 1 gross \$2. 14 gross \$1.50. 14 gross 75c. 1-34 gross 15 cents. Sent by mail postage paid. Address THE RIPANS CHEMICAL COMPANY, P. O. Box 672, New York.

Propriétés à Vendre

A Vente Privée.

Par J. Cradock Simpson & Cie

RUE ST-URBAIN

Une grande maison en brique solide avec cuisine en allonge, en bon état, à cinq minutes du bureau de poste. Prix \$4,200.

RUE CADIEUX

Cottage confortable en brique, 9 chambres, en bon état, murs peints à l'huile, manteau de cheminées en marbre, tuyaux à gaz partout. Prix \$2,100 seulement.

RUE DE SALABERRY

Près de la rue Craig, bâtisse en brique solide de 119x89 pouvant servir à tous usages qui demandent une bâtisse solide et vaste.

AVENUE DU COLLEGE MCGILL

Un lot de façade de choix comprenant en tout 235 pieds de façade sur l'Avenue du Collège McGill, avec une profondeur de 100 pieds bornée par une ruelle. Trois maisons, dont celle du coin de la rue Burnside, avec les deux belles maisons à façade en pierre Nos. 52 et 54 Avenue du Collège McGill. C'est une magnifique occasion qui s'offre de réorganiser une magnifique propriété centrale pour résidences à un prix très modéré. Pour détails, s'adresser au bureau.

RUE NOTRE-DAME

Un terrain de 22,000 pieds, avec 154 pieds de front sur la rue Notre-Dame, presque en face de la rue Moréau et une profondeur d'environ 150 pieds jusqu'à la ligne des quais. Il y a une bonne maison en pierre à 2 étages, bien construite, avec appareil de chauffage à l'eau chaude et bonnes dépendances sur le coin nord-est de la propriété. Le terrain vacant sera vendu à part si on le désire.

RUE ONTARIO

Un bloc de trois maisons, contenant six logements, près de la rue Bleury; donnant un loyer annuel de \$1,400. Excellent placement, les maisons se louent toujours bien à une bonne classe de locataires.

AVENUE DU PARC

Audessus de la rue Milton, un bloc bien situé de maisons à façade en pierre, en bon état, donnant un bon revenu. Prix \$5,750 chacune.

RUE PANET

Un lot de 80x80 pieds, à 75 pieds de la rue Craig, avec une bâtisse en brique solide à 2 étages et trois ailes en brique solide pouvant servir à une institution ou une manufacture

RUE RACHEL

Un block de logements à façade en pierre, contenant 6 logements, faisant face au parc Logan. Eau froide et eau chaude à tous les étages; gaz, etc., hangars et écuries.

RUE ST-DENIS

Maison à deux côtés de 25x40 sur un lot de 30 pieds sur la meilleure partie de la rue; en bon état et bien louée. Prix \$7,000.

RUE ST-HIPPOLYTE

Petite propriété lambrissée en brique sur fondation en pierre; en bon ordre et bien oué. Prix \$2 000.

RUE ST-LAURENT

Block de bâtisses sur un lot de 71x84 avec l'usage d'un passage jusqu'à la rue St Dominique; comprenant un magasin en brique avec logement audessus, deux côtés de amaisons en brique et une maison en bois loyer annuel dépassant \$900 doit sûrement lugmenter de valeur.

RUE CHAUSSÉE

Un terrain de 40x100. Prix \$500 seulement.

J. CRADOCK SIMPSON & CIE

Agent d'Immeubles et Encanteurs d'Immeubles
181 rue St. Jacques.

L'EQUITABLE, des **Compagnie d'assurance**
Etats-Unis, sur la Vie.

—x 1er Janvier 1892 x—

ACTIF	\$136,198,518 58
PASSIF — Y compris la Réserve sur toutes polices en vigueur (calculée à 4 p.c.) et la Réserve spéciale (pour l'établissement d'une évaluation à 3 p.c.) de \$1,500,000	109,905,537 82
Excédant total non distribué	\$ 26,292,980 56
Reve	\$ 39,054,943 85
Nouvelles polices souscrites en 1891	\$233,118,331.00
Assurances en cours	\$804,894,557.00

La POLICE TONTINE LIBRE (la dernière forme d'assurance de la société) ne contient aucune restriction au sujet de la résidence, des voyages, de l'occupation au bout d'un an. Incontestable après un an, et non-confiscable après trois ans. Les réclamations sont payées immédiatement sur réception de preuves satisfaisantes du décès.

SEARAGENT P. STEARNS, Gérant gén'l pour le Canada. P. H. LAFERRIERE, Inspecteur.

REGISTERED TRADE MARK



LION BRAND

CONFITURES, GELEES et MARMELADES FRUITS DE GARANTIES FRUITS et SUCRE

Pour MÉNAGES et pour le COMMERCE

SÉCIALEMENT préparées pour l'usage des Pâtisseries, Boulangers, Confiseurs, etc.; pour Ménages, Pensions, Hôtels, Clubs, Lycées Couvents, Hôpitaux, etc., etc.

PRIX SPÉCIAUX pour commandes excédant 1 tonne (2,000 lbs.)
Aussi—VINAIGRES PURS, garantis sans addition d'acidé. Conserves au vinaigre, etc.

La plus grande usine du genre dans la Puissance.
MICHEL LEFEBVRE & Co.,
NÉGOCIANTS-INDUSTRIELS
MONTREAL.

Agence Commerciale, Union du Crédit.
A. BERTIN & CIE.

COLLECTION de factures, mémoires, comptes notes, billets, etc., etc., sous commission de 2 à 5 pour cent net pour tous frais. (Conditions spéciales pour le commerce de gros.)
AVANCÉS de 30 à 50 pour cent sur le montant des bordereaux remis en collection.
ESCOMPTE au taux légal, de tout effet de commerce ou billet promissoire, sous solvables signatures.
PRETS sur marchandises, valeurs, immeubles, titres, etc.
ACHAT de marchandises en solde, créances, vieux stock, etc., etc.
VENTE ET ACHAT de fonds de commerce.
REPRÉSENTATION commerciale et d'affaires.
GERANCE d'immeubles et de succession
RENSEIGNEMENTS commerciaux.

DEPOTS—6 p % l'an d'intérêt bonnes garanties sont offertes pour les dépôts d'argent qui sont disponibles à demande; et 8 à 10 p. % pour dépôts à long termes fixés.
TRADUCTION.— Service spécial pour la traduction anglaise et française de tous documents judiciaires ou autres, annonces, réclames, correspondances, etc.
CONTENTIEUX.— Affaires litigieuses, poursuites ou défenses devant les cours de la province à des conditions avantageuses.

L'Agence se charge: de règlement, et vérification de compte, liquidation de société, de faille, de succession; convention de créanciers en vue d'arrangement; correspondance, démarches, rédaction d'actes sous seing privé, travaux d'écriture et de comptabilité à prix raisonnables. Téléphone 7248
441 LaGauchetière, Montréal

T. FRENETTE

MANUFACTURIER

COFFRES-FORTS
PORTES de VOUTES

Fournaises pour plâtriers, Grillage et Serrurier.

372—RUE CRAIG—372

MONTREAL

Entre les rues Sanguinet et St-Denis

Ouvrages en fer et Réparations faites avec soin et à Prix Modérés.

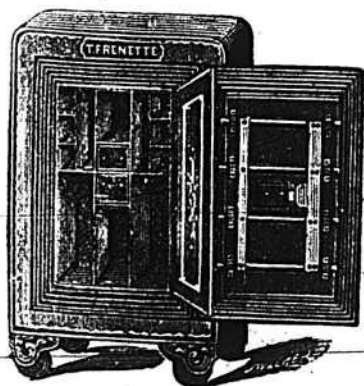

“LA ROYALE”

D'ANGLETERRE

BUREAU PRINCIPAL, AU CANADA - - - - - MONTREAL

CAPITAL - - - - - \$ 10,000,000
VERSEMENTS - - - - - \$29,000,000

Montant placé au Canada pour la protection des porteurs de police, principalement au fonds du gouvernement, \$800,000. Responsabilité des actionnaires illimitée.
LA ROYALE a le plus grand surplus d'actif au-dessus du passif de toutes les Compagnies d'Assurance contre l'Incendie du monde.

WILLIAM TATLEV, Agent principal et Gérant résidant.
E. HURTUBISE et A. ST-CYR, Agents principaux du Départ. français, Montréal.

“ LA CANADIENNE ”

COMPAGNIE D'ASSURANCE SUR LA VIE

Bureaux: 114 rue St-Jacques, Montreal

EN FACE DU BUREAU DE POSTE.

Président: HON. J. G. LAVIOLETTE M. C. L.; vice président: F. X. MOISAN.
PAIEMENT PROMPT, COMME D'HABITUDE

M. P. GARON, Gérant.

Montréal, 15 Juin 1892.

CHER MONSIEUR,

Je ne puis m'empêcher de reconnaître la libéralité de votre Compagnie qui me paie le montant de la police No. 1118 (assurant la vie de feu mon époux Joseph Darveau pour \$500-00) sans attendre plusieurs mois comme font la plupart des compagnies, mais de suite après avoir eu les preuves de mort, et de la réclamation:

ÉMÉLIE ^{est} LABRECQUE
marque

HENRI LABRECOUE: Témoin.

Bénéficiaire:

Agents et collecteurs demandés pour la cité.

Références et cautionnement ou dépôt de \$50 exigés

“L'IMPERIALE”

DE LONDRES

Compagnie d'Assurance contre le Feu

FONDÉE EN 1803

ACTIF: AU-DESSUS DE \$9,000,000.

Bureau principal pour le Canada et Bureau pour Montreal:

Dans le splendide Edifice de la Compagnie, sur la PLACE d'ARMES

EN FACE DE L'EGLISE NOTRE-DAME

E. D. LACY, Gérant-résidant

MAISON

Laurent, Laforce & Bourdeau

(FONDÉE EN 1860)

No. 1637 RUE NOTRE-DAME

Téléphone Bell, 1297

MONTREAL

SEULS IMPORTATEURS DES CELEBRES PIANOS



HARDMAN, de New-York.

MARSHALL & WENDELL,
d'Albany, N.-Y.

IVERS & POND, de Boston.

ET DES MEILLEURS

Pianos et Orgues

FABRIQUÉS AU CANADA.

Cette maison, si avantageusement connue par l'excellence des Instrument qu'elle offre en vente, et par la satisfaction générale qu'elle a toujours donnée pendant plus de trente années d'existence, mérite à juste titre la confiance illimitée dont elle a toujours joui.

RÉPARATIONS ET ECHANGES à des conditions très acceptables, et tous en mains PIANOS D'OCCASION



Soutenant, Fortifiant, Stimulant.

Johnston's Fluid Beef.

Est un aliment parfait pour les

Malades et les Convalescents

Fournissant toutes les propriétés nutritives du bon bœuf sous une forme facilement digestible.



NOUVELLE DECOUVERTE PAR ACCIDENT. En faisant un composé chimique une partie de ce composé est tombée sur la main du chimiste qui, après s'être lavé, a découvert que le poil était complètement disparu. Nous avons immédiatement mis cette merveilleuse préparation sur le marché et la demande est maintenant si grande que nous l'offrons dans le monde entier sous le nom de **QUEEN'S ANTI-HAIRINE**. Cette préparation est tout à fait inoffensive et si simple qu'un enfant peut s'en servir. Relevez le poil et appliquez le mélange pendant quelques minutes et le poil disparaît d'une façon magique sans causer la moindre douleur et sans causer le moindre tort sur le moment ou après. Cette préparation diffère de toutes celles en usage jusqu'à présent pour les mêmes fins. Des milliers de **DAMES** qui étaient ennuyées de poils sur la figure, le cou et les bras témoignent de ses mérites. Les **MESSEURS** qui n'aiment pas à avoir de la barbe ou du poil au cou devraient se servir de la **QUEEN'S ANTI-HAIRINE** qui met de côté la

nécessité de se raser, en empêchant pour toujours la croissance du poil. Prix de la "Queen's Anti-Hairine" \$1 la bouteille, envoyé-franco par la poste en boîte de sûreté. Ces boîtes sont scellées de manière à éviter l'observation du public. Envoyez le montant en argent ou en timbres avec l'adresse écrite lisiblement. La correspondance est strictement confidentielle. Chaque mot qui contient cette annonce est honnête et vrai. Adressez **QUEEN CHEMICAL CO., 174 Race street, Cincinnati, Ohio.** Vous pouvez enregistrer votre lettre à n'importe quel bureau de poste afin de vous en assurer le livraison. Nous paierons \$500 pour chaque cas d'insuccès de cette préparation ou pour la moindre injure qu'elle ait causée à une personne qui en a acheté. Chaque bouteille garantie.

SPECIAL.—Aux dames qui répandent ou qui vendent 25 bouteilles de Queen's Anti-Hairine nous donnerons une robe de soie, 15 verges de la meilleure soie. Bouteille grandeur extra et échantillons de soie à votre choix, envoyés sur commande. Salaire ou commission aux agents.

Nous avons essayé la Queen's Anti-Hairine et nous déclarons qu'elle possède toutes les qualités ci-dessus. **LYTLE SAFE & LOCK CO., EDWIN ALDIN ET CIE., JNO. D. PARK & SONS, Agents en gros, Cincinnati, O.**

J. & P. BRUNET

Importateurs et Manufacturiers de
**Monuments, Tombes, Charniers,
Poteaux, Copings et toutes sortes
d'Ouvrages de Cimetières**

Spécialité : Doubles Cercueils en Marbre.
Ces nouveaux Cercueils sont préférables à tous autres connus sur ce continent.

Réparations en tous genres à des prix très modérés.

Résidence privée : J. BRUNET, Côtés-des-Neiges. Téléphone 4666.

Résidence privée : Pla. BRUNET, Entrepreneur-Bricquetier, 381 rue Berri. Bell Téléphone 823.

Scientific American Agency for

PATENTS

CAVEATS, TRADE MARKS, DESIGN PATENTS, COPYRIGHTS, etc.

For information and free Handbook write to **MUNN & CO., 381 BROADWAY, NEW YORK.** Oldest bureau for securing patents in America. Every patent taken out by us is brought before the public by a notice given free of charge in the

Scientific American

Largest circulation of any scientific paper in the world. Splendidly illustrated. No intelligent man should be without it. Weekly, \$3.00 a year; \$1.50 six months. Address **MUNN & CO., PUBLISHERS, 381 Broadway, New York.**

J. L. DUHAMEL

Marchand-Tailleur

1680 rue Ste-Catherine

3e porte de la rue St-Denis. Montréal.

Assortiment complet

— DE —

Tweeds Français, Anglais, Ecossais, Etc., Etc.

à très bas prix.

A VENDRE

PAR —

C. E. L. DESAULNIERS

Agent d'Immeubles

No. 62 RUE ST-JACQUES

Téléphone 9027

MONTREAL.

A VENDRE, à la Longue Pointe, une très bonne propriété, dans un des plus beaux sites de la localité, maison en pierre, couverte en tôle, contenant douze chambres, fournaise à eau chaude, l'eau dans la maison; aussi écuries, remise, etc., sur un beau grand terrain. Conditions très faciles.

\$10,500—A VENDRE, rue Sherbrooke, une très bonne maison en pierre, pour une famille, située près de la rue Cadieux. Conditions très faciles.

\$4,000—A VENDRE, coin des rues Mignonne et Beaudry, deux maisons. Bonne place pour le commerce.

A VENDRE plusieurs petites propriétés à très bonnes conditions, on peut acheter des bonnes propriétés depuis un cent piastres en montant.

AVIS.—Si vous désirez acheter quelques propriétés sur demande, je vous enverrai un catalogue contenant un grand nombre de propriétés payantes.

C. E. L. DESAULNIERS,

62, rue St-Jacques.

Heures de bureau, de 9 heures à midi. Bureau du soir, 104 rue Visitation.

MACHINE A MOUDRE DE VESSOT



1er prix à l'Exp. Provinciale, Montréal, 1884a Hamilton, 1885.

Diplômes à Sherbrooke, 1885, 1891, 1892, et Ottawa, 1891. Nous attirons l'attention des cultivateurs et des meuniers sur nos machines à moulin améliorées. "Le Petit Champion" est adapté surtout à être mu par pouvoir à chevaux, et se vend à bon marché. Nos grosses moulages pour les moulins, moudent de 20 à 50 minots à l'heure et aussi fin que désiré; n'employant qu'environ la moitié du pouvoir que requièrent les meules en pierres. Environ 600 sont en usage dans le Canada.

Demander la circulaire, Agents demandés. Adressez : **S. VESSOT & CIE** Seuls manufacturiers, JOLLETTE, P.Q. Canada.

A VENDRE.

\$4,500 Un magasin avec logement au-dessus, sur la rue St-Laurent, Conditions faciles.

\$10,000 Sur la rue Cadieux, près de la rue Ontario, un magnifique pâté de maisons en brique, donnant un revenu de \$1,116 par an.

\$8,500 Sur le carré St-Louis, une magnifique maison en pierre à deux logements, louée \$650.

\$5,200 Une maison en bois et brique sur la rue St-Dominique, louée \$696.

\$9,500 Deux beaux cottages sur la rue Laval. En pierre, comprenant quatorze pièces chacun avec fournaise à eau chaude.

\$12,500 Sur la rue St-Dominique, un pâté de maison en brique, loué \$1,200, termes faciles.

\$6,500 Une belle maison en pierre de taille sur la rue St-Antoine, à un seul logement.

\$3,100 Une maison à deux logements en bois et brique sur la rue Roy, louée \$300.

\$5,200 Au coin de l'Avenue des Pins et Cadieux, une maison en brique à trois étages, louée \$480.

\$9,300 Sur la rue Mignonne, un beau bloc de maisons en brique, loué \$966. Conditions faciles.

Sur la rue Sherbrooke, plusieurs beaux lots vacants, à des prix réduits.

\$3,300 Sur la rue Beaudry, une bonne maison en brique, terrain de 42 pds par 75 pds de profondeur avec des bonnes écuries.

Sur la rue St-Hubert, nous avons plusieurs belles maisons à un seul et deux logements, à des conditions les plus faciles.

\$5,300 Sur la rue Mignonne, une magnifique maison à deux logements, près de la rue St-Hubert.

\$7,000 Deux belles maisons sur la rue St-André, en bois et brique, louées \$684. Conditions très faciles.

\$8,500 Sur la rue St-Georges, deux bonnes maisons en bois et brique, louées \$768.

\$7,500 Sur la rue du Parc, deux beaux cottages en pierre avec toutes les améliorations modernes. Termes faciles.

\$15,000 A quelques milles de Ste-Scholastique, un magnifique moulin à farine, et un moulin à scier le bois et à embouvetter, nous échangerons pour des propriétés de ville.

\$12,000 Sur la rue Quesnel, un beau bloc en bois et brique, donnant un revenu de onze por cent.

\$15,000 Dans une petite ville des townships de l'Etat, un magnifique aqueduc donnant un revenu de \$2,000 par an.

\$10,000 Sur la rue Coursol et Atwater, un beau bloc de maisons en bois et brique, loué \$1080. Conditions faciles.

Nous avons encore un grand nombre de propriétés dans presque toutes les différentes parties de la ville, et un grand nombre de lots vacants à des prix très bas.

Argent à prêter à 5 et 6 p. c.

GUIMOND & BROSEAU

Agents d'Immeubles et Evalueurs et Agents pour la Kootney Mining Investment Co.

1562 Rue Notre-Dame.

AVIS de FAILLITE

Dans l'affaire de

CUTHBERT & FILS,

MONTREAL.

Les soussignés vendront par encan à leur bureau, No. 7 Place d'Armes

Vendredi, 25 novembre 1892

à ONZE HEURES, l'immeuble ci-après désigné, appartenant à R. D. Cuthbert, l'un des dits faillites :

Un emplacement portant le No 45 rue St-Marc, de la cité de Montréal. Le lot contient 20 pieds 9 pouces de front par 115 pieds de profondeur et est connu comme étant le No 1625 J. 5. sur le plan et au livre de renvoi officiels pour le quartier St-Antoine.

Pour autres détails s'adresser à

KENT & TURCOTTE, 7 Place d'Armes, Montréal. **MARCOTTE FRERES,** Encanteurs.

AVIS de FAILLITE

Dans l'affaire de

BRANCHAUD & RUGUET,

No. 339 rue Notre-Dame, Montréal.

Les soussignés vendront par encan au No 95 rue St-Jacques, Montréal

Lundi, le 7 novembre 1892

à ONZE HEURES A. M., l'actif de la faillite, comme suit :

Stock d'épicerie et liqueurs.....\$671.12
Fixtures..... 122.10
Roulant..... 155.50

\$948.72

Le magasin sera ouvert le 5 novembre.

KENT & TURCOTTE, 7 Place d'Armes, Montréal. **MARCOTTE FRERES,** Encanteurs.

ANNONCEZ

— : DANS : —

LE



Prix Courant

— : POUR : —

ACHETER

— OU —

VENDRE

— DES —

PROPRIÉTÉS