

LE SOLEIL
TÉLÉ

DU 28 DÉCEMBRE 1996 AU 3 JANVIER 1997

BYE BYE 96

Du pavillon sportif de l'Université du Québec à Chicoutimi, le Bye Bye 96, avec Dominique Michel, Diane Lavallée, André-Philippe Gagnon et Michel Barrette, sera diffusé mardi à 23h à la télévision de Radio-Canada. (Reprise mercredi à 21h).

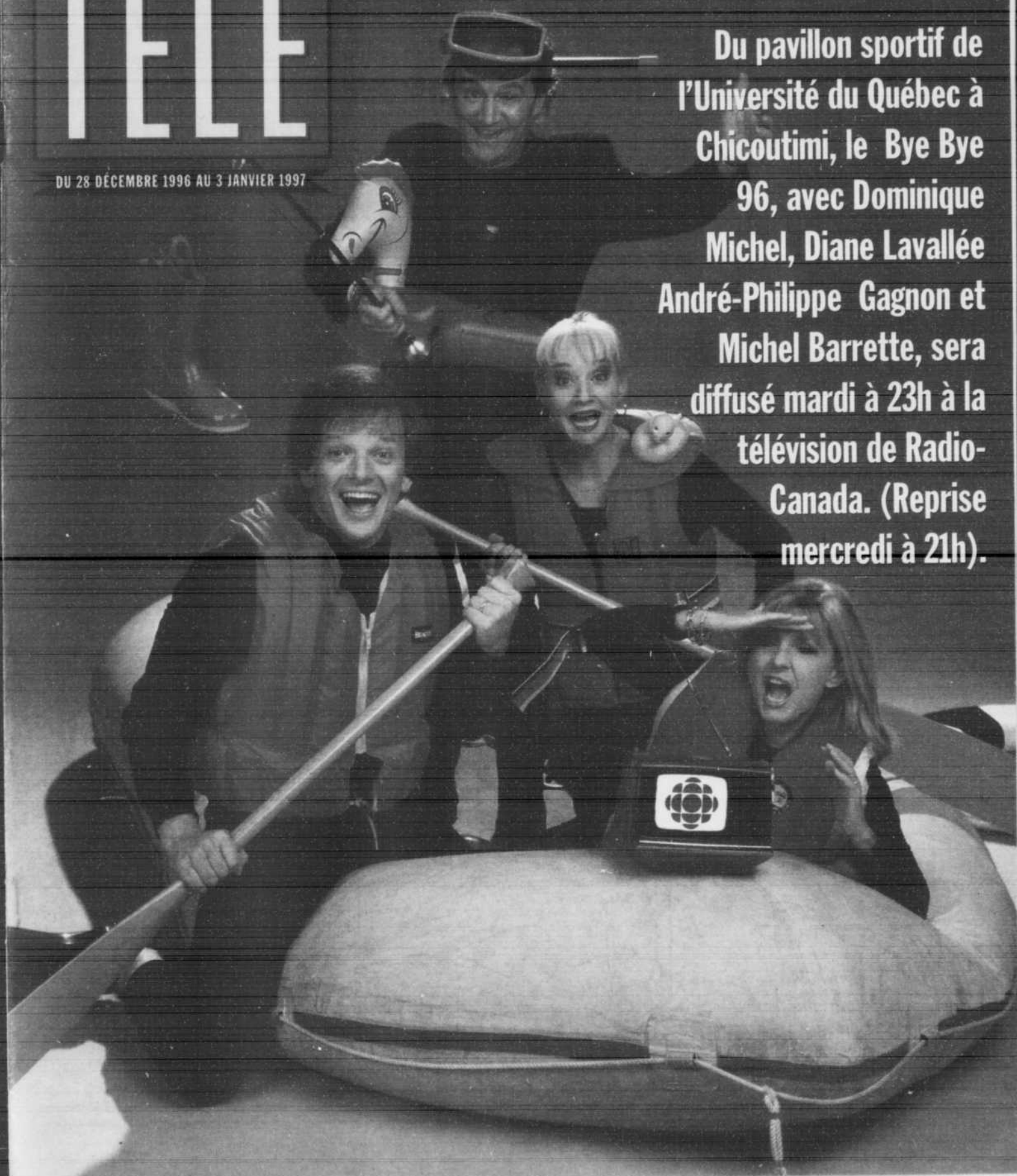

TÉLÉ ROMANS

SEMAINE DU 28 DÉCEMBRE

LUNDI 30 DÉCEMBRE

12h30 **11 6 7 9 2 12 13**

MARILYN (R) 98017

Marilyn reprend ses activités chez Danièle et Fabienne. Toujours sans nouvelles de Thomas, elle savoure malgré tout la défaite de Jean-Marc, venu faire une ultime tentative de séduction auprès de Danièle. □

17h00 **11 6 7 9 2 12 13**

WATATATOW (R) 52547

Roger (Gilbert Comtois), le père adoptif de Steve (Stéphane Gagnon), offre à ce dernier un emploi dans la vente, en plus de la direction du bulletin de liaison interne de sa société. Pour lui plaire, le jeune homme est tenté d'accepter. □

MARDI 31 DÉCEMBRE

12h30 **11 6 7 9 2 12 13**

MARILYN (R) 64431

Après s'être disputé avec sa femme, Raynald se tourne une fois de plus vers Gertrude. Le comité de citoyens renait pour faire face aux menaces de Raynald à l'endroit des commerçants du quartier. □

TÉLÉ SPORTS

SEMAINE DU 28 DÉCEMBRE

SAMEDI 28 DÉCEMBRE

8h00 **15** GÉNÉRATION SENSATIONS 768041

Emission consacrée aux exploits sportifs.

10h00 **15** SPORT AFRICA 204428

Magazine de l'actualité sportive en Afrique. Rediffusion à 2h30.

12h00 **5** NBA INSIDE STUFF 6006848

12 WORLD FEDERATION OF WRESTLING 84428

RAW.

22 NFL FOOTBALL (D) 433732

Match éliminatoire entre les Ligues américaine et nationale. EN DIRECT

12h30 **5** GLADIATORS 2000 2925079

14h00 **3** MCI DOWNHILL CLASSIC PRO SKIING 12751

15h00 **3** CBS WINTERFEST 400138

THE CONTINENTS CUP. Patinage artistique en provenance d'Edmonton.

12 TOYOTA CANADIAN PROFESSIONAL CHAMPIONSHIP EXHIBITION 44157

Patinage artistique.

15h30 **5** BOWLING 451585

Quilles en provenance de Winnipeg.

22 NFL FOOTBALL (D) 458041

Match éliminatoire entre les Ligues américaine et nationale. EN DIRECT

16h00 **4 5 6 7 9 11**

TOURNOI DE QUILLES EN ÉQUIPE 29916

Tournoi de quilles où s'affrontent six équipes de cinq quilleurs amateurs, membres des Salons de Quilles Associés du Québec. Cette semaine: en provenance du Salon Moderne, à Montréal.

5 THE WONDER OF ROME 6772436

Document sur les Olympiques.

16h30 **5** FIGURE SKATING 66683

ICE WARS - PART I. En provenance de Tampa, en Floride.

17h00 **5** THE NIKE CUP 1416577

Tennis.

12 WORLD CHAMPIONSHIP WRESTLING 3664

19h30 **11 6 7 9 2 12 13** LA SOIRÉE DU

HOCKEY MOLSON À RADIO-CANADA (D)

130799

Au Ice Palace de Tampa Bay, les Canadiens de Montréal affrontent le Lightning. EN DIRECT

17h00 **11 6 7 9 2 12 13**

WATATATOW (R)

28967

Parce qu'il désire se venger, Guy (Charles Lafortune) tente de semer la pagaille autour de lui. □

MERCREDI 1ER JANVIER

12h30 **11 6 7 9 2 12 13**

MARILYN (R)

48352

Thomas rentre enfin au bercail et Emérentienne se prépare à retourner à son centre d'accueil. Plutôt méfiante à l'égard de Jacques Melançon, Marilyn cherche à mettre un terme à leur relation. □

17h00 **11 6 7 9 2 12 13**

WATATATOW (R)

43159

Séverine (Emmanuelle Nadeau) croit que Joël (Serge Postigo) s'intéresse à elle. Mado (Chantal Collin) raconte à sa copine que le jeune homme remet en question son homosexualité. □

19h30 **11 6 7 9 2 12 13**

MOI ET L'AUTRE (R)

71420

LE FRÈRE DE GUSTAVE. Gustave (Martin Drainville) héberge temporairement son frère Paulo, un gars aux prises avec une grosse peine d'amour et un penchant pour la bouteille, et veut convaincre M. Lavigneur (Roger Joubert) d'engager celui-ci comme portier. □

5 MOLSON HOCKEY NIGHT IN CANADA (D)

151461

A Toronto, les Maple Leafs reçoivent les Blackhawks de Chicago. EN DIRECT □

21h00 **4 5 6 7 9 11** MAGIE SUR GLACE

BANQUE ROYALE 69022

CHAMPIONNAT DES MÉDAILLES D'OR. En provenance de Halifax, championnat de patinage artistique qui regroupe uniquement des médaillés d'or des Jeux olympiques. Katarina Witt, Kristi Yamaguchi, Oksana Baiul, Viktor Petrenko, Brian Boitano et Scott Hamilton sont au nombre des concurrents.

22h30 **5** MOLSON HOCKEY NIGHT IN CANADA (D)

817515

A Edmonton, les Oilers reçoivent les Sharks de San Jose. EN DIRECT □

02h30 **15** SPORT AFRICA (R) 438504

DIMANCHE 29 DÉCEMBRE

11h00 **12** BOB IZUMI'S REAL FISHING SHOW

26252

12h00 **3** FOOTBALL PREGAME 35436

Sous réserves, peut être diffusé à 15h30.

5 NFL ON NBC 4520566

Heure de diffusion sous réserves. Emission avant-match.

57 ROD & REEL STREAMSIDE 352504

13h00 **3** NFL PRESENTS 122996/1300/180 135

Sous réserves. ATTENTION: possibilité d'un match de football de la NFL.

NFL FOOTBALL (D) 293894

Équipes à confirmer. Peut être diffusé à 16h00. EN DIRECT

5 NFL FOOTBALL (D) 8053368

Heure de diffusion et équipes sous réserves. EN DIRECT

14h00 **3** KING OF THE MOUNTAIN 15271

DOWNHILL SERIES. Sous réserves.

22 WENDY'S 3-TOUR CHALLENGE 293320

14h30 **12** SNOW SAFARI 8146

La Tuque, au Québec.

15h30 **3** FOOTBALL PREGAME 788

Sous réserves, peut être diffusé à 12h00.

12 BOARDING SCHOOL 3691

Cours de planche à neige avec Greg "Cheezball" Daniels.

16h00 **3** CBS WINTERFEST 122996/1600/180 135

140

THE CONTINENTS CUP. Patinage artistique en provenance d'Edmonton. Emission en cours. Sous réserves. ATTENTION: possibilité d'un match de football de la NFL.

NFL FOOTBALL (D) 321252

Équipes à confirmer. Peut être diffusé à 13h00. EN DIRECT

00h45 **5** SPORTS LATE NIGHT (R) 90919699

CONTINENTS CUP.

JEUDI 2 JANVIER

12h30 **11 6 7 9 2 12 13**

MARILYN (R) 67753

La vie semble reprendre son cours normal chez les Landry, mais voilà qu'Henri demande à Solange de l'accueillir pour quelque temps... Une fois de plus, Marilyn devra intervenir. □

17h00 **11 6 7 9 2 12 13**

WATATATOW (R) 55260

Joël (Serge Postigo) apprend que Patrice (Patrice Dubois) veut reprendre avec lui. Bouleversé, il donne rendez-vous à son ancien copain pour clarifier la situation. □

VENDREDI 3 JANVIER

12h30 **11 6 7 9 2 12 13**

MARILYN (R) 86154

Au moment où Marie-Michèle se prépare à célébrer ses trois mois de vie amoureuse avec Jean-Marc, Henri décide enfin de mettre son plan à exécution. À la suggestion de Marilyn, il demande à Danièle de lui servir de complice dans cette délicate opération. □

21h00 **11 6 7 9 2 12 13**

SCOOP (R) 34116

Michel Gagné (Roy Dupuis) enquête sur une histoire qui lui fait découvrir des conditions de travail inhumaines. Harold (Michel Rivard) talonne Alex (Joëlle Morin), qui commence à trouver qu'il exagère. L'histoire de Gagné fait laser et s'inscrit parfaitement dans la stratégie d'Émile Rousseau (Claude Léveillée). (1h) □

LUNDI 30 DÉCEMBRE

9h00 **12** SHARON MANN'S BODY TECH 93498

MARDI 31 DÉCEMBRE

9h00 **12** SHARON MANN'S BODY TECH 29290

14h00 **3** SUN BOWL (D) 490238

Stanford se mesure à Michigan State. EN DIRECT

19h00 **3** ORANGE BOWL (D) 971528

Nebraska se mesure à Virginia Tech. EN DIRECT

MERCREDI 1ER JANVIER

9h00 **12** SHARON MANN'S BODY TECH 94915

12h30 **5** TOYOTA GATOR BOWL (D) 7697468

North Carolina se mesure à West Virginia. EN DIRECT

13h00 **22** FLORIDA CITRUS BOWL (D) 139975

Football universitaire. Tennessee se mesure à Northwestern. EN DIRECT

13h30 **3** THE COTTON BOWL (D) 693642

BYU se mesure à Kansas State. EN DIRECT

16h00 **5** SPORTSWORLD 4219082

NUTCRACKER ON ICE. Patinage artistique.

16h30 **12** THE ROSE BOWL 103739

Football universitaire. Équipes à confirmer. EN DIRECT

22 THE ROSE BOWL 390159

Ohio State se mesure à Arizona State. EN DIRECT

20h00 **3** FIESTA BOWL (D) 137401

Penn State se mesure à Texas. EN DIRECT

JEUDI 2 JANVIER

9h00 **12** SHARON MANN'S BODY TECH 56531

20h00 **22** NOKIA SUGAR BOWL (D) 547314

Florida se mesure à Florida State. EN DIRECT

20h30 **2** LE HOCKEY MOLSON DU CANADIEN À TQS

(D) 957839

Les Canadiens de Montréal rencontrent les Blues à St-Louis. EN DIRECT

20h45 **15** GÉNÉRATION SENSATIONS 76241395

Emission consacrée aux exploits sportifs. Rediffusion vendredi, 00h30.

VENDREDI 3 JANVIER

9h00 **12** SHARON MANN'S BODY TECH 91970

00h30 **15** GÉNÉRATION SENSATIONS (R) 2471549

LE SOLEIL TÉLÉ

Stations	VCR plus +	Câble
2 CJBR (R.-C.) Rimouski	02 (21)	02
2 CFAP (TQS) Québec	02 (35)	13
3 WCAX (CBS) Burlington	03	27
4 CFCM (TVA) Québec	04 (10)	07
5 CKMI (Ind.) Québec	05 (06)	03
5 WPTZ (NBC) Plattsburgh	83	16
5 CHAU (TVA) Carleton	05 (10)	02
TV5 TV5 (TV CINQ) Montréal	46	15
6 CBGAT (R.-C.) Matane	25 (21)	07
6 CJPM (TVA) Chicoutimi	26 (10)	06
7 CHLT (TVA) Sherbrooke	07 (10)	04
7 CKRT (R.-C.) Rivière-du-Loup	07 (21)	03
8 CIVV (TQc) Saguenay-Lac-St-Jean	08 (17)	02
9 CKSH (R.-C.) Sherbrooke	09 (21)	13
9 CIMT (TVA) Rivière-du-Loup	09 (10)	04
9 CIVG (TQc) Sept-Îles	09 (17)	02
11 CBVT (R.-C.) Québec	11 (21)	06
11 CFER (TVA) Rimouski	11 (10)	13
12 CFCF (CTV) Montréal	12 (32)	12
12 CIVF (TQc) Baie-Trinité	12 (17)	12
12 CKRS (R.-C.) Jonquière	21	03
13 CKTM (R.-C.) Trois-Rivières	13 (21)	26
13 CBST (R.-C.) Sept-Îles	13 (21)	06
15 CIVQ (TQc) Québec	15 (17)	08
15 CIVK (TQc) Carleton	15 (17)	08
22 CIVB (TQc) Rimouski	22 (17)	08
22 WVNY (ABC) Burlington	22	22
32 CIVK-1 (TQc) Gaspés	15 (17)	08
35 CIVK-3 (TQc) Gaspé	15 (17)	08
40 CIVK-2 (TQc) Percé	15 (17)	08
57 WCFE (PBS) Plattsburgh	57	14
TVCC-Québec-Lévis	-	09
Météomédia	-	17
RDI	98	19
MusiquePlus	55	20
TVEQ	23	23
Télé Mag (région 03)	24	24
Réseau des sports	53	25
CBC Newsworld	29	29
Canal Famille	56	30
Canal D	69	31
Super Écran	64	32
CNN	61	35
TSN	43	48
The Movie Network	62	49



Samedi à 19h30, à TV5, Patrick Sébastien nous revient avec une émission entièrement consacrée à un grand nom du blues français, M. EDDY, Eddy Mitchell.



SPÉCIAL CARMEN CAMPAGNE. La superstar des tout-petits propose aux enfants une promenade rigolote dans la métropole au volant de sa sympathique Vachemobile, dimanche, 20h, à Télé-Québec.



Au Canal D, samedi à 21h, LES DESSOUS DU MOULIN-ROUGE. Des danseurs, directeurs, dresseurs de serpents et de crocodiles expriment leur amour du métier, leur éreintement physique, leurs espoirs et leur solitude. Ce qu'il faut retenir, c'est d'abord l'endurance et la passion de ces gens qui vivent pour la scène.

NOTRE PAGE COUVERTURE

Bye Bye 96 en direct du Saguenay—Lac-Saint-Jean

La région du Saguenay—Lac-Saint-Jean ne se fera certainement pas prier pour dire *Bye Bye* à l'année 1996 après les terribles inondations dont elle a été victime au mois de juillet. C'est en direct de cette région que sera diffusé le traditionnel rendez-vous de fin d'année de la télévision de Radio-Canada, *Bye Bye 96*.

L'équipe du *Bye Bye* sera au pavillon sportif de l'Université du Québec à Chicoutimi, le 31 décembre à 23h. Grâce à la collaboration de « La Grande Virée », cette émission sera offerte au public assistant à cette grande fête annuelle du Saguenay—Lac-Saint-Jean et une partie des profits de cet événement exceptionnel sera versée à la Croix-Rouge. Cette émission sera en reprise mercredi à 21h.

Dominique Michel, dont le talent et l'énergie sont un véritable symbole du *Bye Bye*, partagera la vedette avec Diane Lavallée, André-Philippe Gagnon et Michel Barrette. Yvon Deschamps, Guy A. Lepage et François Léveillé feront également partie de la distribution.

Stéphane Laporte en est l'auteur et le réalisateur-coordonnateur. La réalisation est assurée par Jean-Jacques Sheitoyan.

À 100 DESSINS DESSOUS, mercredi à 20h, à Radio-Canada, Denise Bombardier y interviewe l'invité le plus bizarre de sa carrière, Double Z, un personnage d'animation.



Appréciation des films

Les chiffres placés immédiatement à côté du film réfèrent à la valeur artistique (1) chef-d'oeuvre, (2) remarquable, (3) très bon, (4) bon, (5) moyen, (6) médiocre, (7) minable.
COPYRIGHT - Office des Communications sociales

Émissions noir et blanc

Émissions codées pour sourds ou malentendants

Rédaction 686-3394
Publicité générale 686-3270
Publicité de détail 686-3435

Télé-Magazine est édité au numéro 925 chemin Saint-Louis, Québec G1S 1C1, par LE SOLEIL, division Groupe Unimédia Inc.
«Courrier de la deuxième classe, enregistrement no 1206».

Si vous avez des plaintes à formuler au sujet de votre service de télévision par câble, veuillez vous adresser au:

Conseil des normes de télévision par câble
220, av. Laurier Ouest (bureau 560)
Ottawa (Ontario) K1P 5Z9 - Tél.: 1-800-426-4170

Aux abonnés de VCR Plus +

Pour enregistrer une émission, composez le code apparaissant dans l'horaire immédiatement après l'identification de chaque programme. Laissez le VCR Plus + sur le magnétoscope, s'il n'est pas intégré, et votre émission sera enregistrée automatiquement.

© 1991 GEMSTAR Development Corp.

6h00 (3) CBS MORNING NEWS 63382 (1h) □

(4) SALUT, BONJOUR QUÉBEC! (D) 85092 EN DIRECT

(5) NBC NEWS AT SUNRISE 3176837 Mercredi: (1h) □

(5) (6) (7) LUNDI 509566/769566/594634

MARDI 485986/645986/470054

SALUT, BONJOUR! (D) (3h) EN DIRECT

(9) (11) LUNDI 145382/130450

MARDI 119782/703770

SALUT, BONJOUR! (D) (3h) EN DIRECT

(12) IRIS, THE HAPPY PROFESSOR 67634 □

(22) ABC WORLD NEWS THIS MORNING 12276 (1h) □

6h05 (1) (6) (7) (9) (2)

(12) (13) LUNDI 71831856

MARDI 71808528

JEUDI 55947111

VENDREDI 55914883

LOOPING Dessins animés. □

6h25 (15) TV5 MINUTES 22994214

6h30 (1) (6) (7) (9) (2)

(12) (13) LUNDI 118295

MARDI 944865

JEUDI 711799

VENDREDI 587970

BON MATIN (D) Magazine quotidien d'information. Nouvelles, météo, sports, revue de presse, survol des activités culturelles, chroniques et interviews avec des personnalités de l'actualité et des vedettes de la chanson, du spectacle et de la télévision. Anim.: Michel Viens. (2h30) EN DIRECT

(4) LUNDI 127837

MARDI 163677

SALUT, BONJOUR! (D) Emission en cours. (2h30)

(5) LUNDI 9909837

MARDI 9976509

JEUDI 8531024

VENDREDI 8508796

NEWSCHANNEL 5 SUNRISE (5) (6) (7) MERCREDI: CINÉ-MATIN 619826/466082/604994 IL ÉTAIT UNE FOIS À HOLLYWOOD. (2h30)

JEUDI 83647/13043/30753

VENDREDI 82668/53636/97116

BUGS BUNNY (15) TÉLÉMATIN 238479

(9) (11) MERCREDI: CINÉ-MATIN 316352/301420 IL ÉTAIT UNE FOIS À HOLLYWOOD. (2h30)

JEUDI 21821/23289

VENDREDI 40222/35390

BUGS BUNNY (12) CANADA A.M. 731189 (2h30) □

(57) BLOOMBERG BUSINESS NEWS 685818

6h35 (1) (6) (7) (9) (2)

(12) (13) MERCREDI: LOOPING 88494197

7h00 (1) (6) (7) (9) (2)

(12) (13) MERCREDI: CINÉ-FAMILLE 85468 LE BON GROS GÉANT. (2h)

(3) LUNDI: CHANNEL 3 NEWS THIS MORNING 94653 Incluant CBS THIS MORNING. (2h)

(3) MARDI 60073

MERCREDI 23739

JEUDI 831711

VENDREDI 88852

CBS THIS MORNING (2h) □

(4) (5) (6) JEUDI: CINÉ-MATIN 81753/10289/40685 DIABLE! VOIS-TU CE QUE J'ENTENDS?. (2h)

VENDREDI: CINÉ-MATIN 88834/22390/69086 BRAINSTORM. (2h)

(5) THE CBC MORNING NEWS 45301 (2h)

(5) THE TODAY SHOW 8108059 Actualités. (2h) □

(7) (9) (11) JEUDI: CINÉ-MATIN 38685/58463/43531 DIABLE! VOIS-TU CE QUE J'ENTENDS?. (2h)

VENDREDI: CINÉ-MATIN 57086/77864/62932 BRAINSTORM. (2h)

(22) GOOD MORNING AMERICA 32635 (2h) □

(57) SESAME STREET 912634 (1h) □

8h00 (57) BARNEY & FRIENDS 235837 □

8h30 (15) PARIS LUMIÈRES 9704498

(57) MR. ROGERS' NEIGHBORHOOD 234108 □

8h55 (15) TV5 MINUTES 43113837

9h00 (1) (6) (7) (9) (2)

(12) (13) LUNDI 8887905

MERCREDI 3379826

JEUDI 3346598

VENDREDI 3306970

LES CHATOUILLES DU MATIN (1) (6) (7) MARDI: LES CHATOUILLES DU MATIN 5347667/4435649/3122986

(3) LUNDI 74214

MARDI 19141

JEUDI 13289

VENDREDI 25390

STEP BY STEP Comédie avec Suzanne Somers et Patrick Duffy.

(3) MERCREDI: FIESTA BOWL PARADE 47569 Défile. (1h)

(4) (5) (6) (7) (9) (11) TÊTE-À-TÊTE LUNDI 81214 Avec Lise Payette. Entrevue

réalisée à Paris avec Max Gallo, historien et écrivain, qui a publié plus de quarante livres, tous parus au Québec. (1h)

MARDI 24306 Inv.: Jean Cournoyer. (1h)

MERCREDI 73081 Inv.: Agnes Grossman. (1h)

JEUDI 76444 Inv.: Marcel Dubé. (1h)

VENDREDI 95845 Inv.: Pierre Bouraue. (1h)

(5) CBC PLAYGROUND 3131634 Emission pour les enfants d'âge pré-scolaire.

(5) LUNDI 3185585

MARDI 3152257

JEUDI 2466024

VENDREDI 2433796

REGIS AND KATHIE LEE (1h) □

(5) MERCREDI: REGIS AND KATHIE LEE 2499352 (1h) □

(15) LUNDI: ESPACE FRANCOPHONE 414276 Magazine de la francophonie. Rediffusion mercredi. 2h30.

MARDI: EN TOUTE LIBERTÉ 390696 Des personnalités d'ici et d'ailleurs se confient en toute liberté à l'animatrice Isabelle Albert. Inv.: le comédien québécois, Alexis Martin.

MERCREDI: HORIZONS FRANCOPHONES 169587 Magazine consacré à l'actualité de la francophonie du Sud.

JEUDI: LE JARDIN DES BÊTES 400579 Voir samedi, 15h30.

VENDREDI: LES PETITS CHANTEURS DU MONT-ROYAL (R) 971680 La vie quotidienne des Petits Chanteurs du Mont-Royal, à Montréal et en tournée européenne.

(9) (2) (13) MARDI: LES CHATOUILLES DU MATIN 3642239/5738344/1411290

(12) SHARON MANN'S BODY TECH 93498

(22) PUB 45092 (1h)

(57) LAMB CHOP'S PLAYALONG 218160 □

9h01 (1) (6) (7) (9) (2)

(12) (13) LUNDI 8881721

MERCREDI 3373642

JEUDI 3340314

VENDREDI 3317086

PACHA ET LES CHATS (1) (6) (7) MARDI: PACHA ET LES CHATS 1747603/4589385/3126702

(9) (2) (13) MARDI: PACHA ET LES CHATS 9042275/5709832/1422306

(12) MARDI: VISION MONDIALE 23696

9h15 (1) (6) (7) (9) (2)

(12) (13) LUNDI 31335585

MERCREDI 21173623

JEUDI 21140395

VENDREDI 2117067

IRIS LE GENTIL PROFESSEUR

(1) (6) (7) MARDI: IRIS LE GENTIL PROFESSEUR 76834306/13692986/15047696

(5) LUNDI 15085856

MERCREDI 27870739

VENDREDI 27807883

FRED PENNER'S PLACE Emission pour les enfants d'âge pré-scolaire.

MARDI 15052528

JEUDI 27830111

GUESS WHAT Science pour enfants d'âge pré-scolaire.

(9) (2) (13) MARDI: IRIS LE GENTIL PROFESSEUR 76849238/53803770/80819851

9h30 (1) (6) (7) (9) (2)

(12) (13) LA MAISON DE OUIZIE 94295 Comédie de situation éducative avec des personnages adorables créés sur mesure pour les jeunes enfants.

(3) LUNDI 88905

MARDI 55431

JEUDI 59579

VENDREDI 61680

MAD ABOUT YOU Comédie avec Helen Hunt et Paul Reiser.

(5) SESAME PARK 39653 Adaptation, dans un contexte canadien, de l'émission Sesame Street.

(15) LUNDI: LA TOURNÉE DU GRAND DUC 315653 (1h) Voir dimanche, 19h30.

MARDI: PASSE-MOI LES JUMELLES! (R) 291073 (1h) Voir samedi, 11h30.

MERCREDI: ENTRETIENS FRANCOPHONES 851178 (1re de 2). Inv.: Edgar P. Jacobs, auteur de bandes dessinées. (1h)

JEUDI: SOUS LA COUVERTURE 3762314 Magazine de l'actualité littéraire animé par Suzanne Lévesque.

VENDREDI: SAVOIR PLUS 817970 BIEN VIVRE AVEC SES COMPLEXES. Patients et médecins évoquent diverses façons de surmonter ses complexes. (1h)

(12) COMPANY'S COMING 49419 □

(57) THE BIG COMFY COUCH 962479

10h00 (1) (6) (7) (9) (2)

(12) (13) LUNDI 63924

MARDI 39344

JEUDI 68579

VENDREDI 70680

ATTENTION, C'EST CHAUD! Recettes et trucs culinaires avec Suzanne Lapointe et le chef Daniel Vézina.

MERCREDI: LA MESSE DU JOUR DE L'AN 64975 La messe du Jour de l'An nous parvient d'une très belle église du Québec, celle de la paroisse Sainte-Famille de Boucherville, où elle est célébrée par Jean-Pierre Chamberlain, prêtre. (1h)

(3) MERCREDI: COMING UP ROSES SPECIAL 62866 (1h)

(3) LUNDI 73160

MARDI 49580

TELE MATINÉE

DU LUNDI 30 DÉCEMBRE AU VENDREDI 3 JANVIER

SEMAINE DU 28 DÉCEMBRE

JEUDI 79918

VENDREDI 98319

THE ROSIE O'DONNELL SHOW (1h)

(4) (5) (6) TAILLEFER ET FILLE (R)

LUNDI 53130/31108/30108

Thème de la semaine: GÂTEAUX ET CARRES. Recettes: barres chocolatées; barres croquantes au chocolat et noix. (1h)

MARDI 47122/20388/59388

Recettes: gâteau crème sûre et pacanes; gâteau citronné à la crème sûre. (1h)

MERCREDI 62848/66468/25361

Recette: gâteau aux carottes classique. (1h)

JEUDI 60260/22024/29192

Recette: super gâteau aux pommes. (1h)

VENDREDI 89661/41425/48593

Recette: gâteau fudge moka.

(5) THEODORE TUGBOAT 1485634

(5) THE OPRAH WINFREY SHOW 8187566

Talk-show. (1h) □

(7) (9) (11) TAILLEFER ET FILLE (R)

LUNDI 26276/77924/62092

Thème de la semaine: GÂTEAUX ET CARRES. Recettes: barres chocolatées; barres croquantes au chocolat et noix. (1h)

MARDI 92696/43344/38412

Recettes: gâteau crème sûre et pacanes; gâteau citronné à la crème sûre. (1h)

MERCREDI 51536/75130/26046

Recette: gâteau aux carottes classique. (1h)

JEUDI 17192/77598/62666

Recette: super gâteau aux pommes. (1h)

VENDREDI 36593/96999/81067

Recette: gâteau fudge moka.

(12) MERCREDI: DINI PETTY 26028 (1h) □

(12) LUNDI 60634

MARDI 36054

JEUDI 60208

VENDREDI 89609 DINI Entrevues. (1h) □

(22) RICKI LAKE 87092

Talk-show. (1h)

(57) SHINING TIME STATION 609498 □

10h15 (5) CBC PLAYGROUND 91276295

TELE MATINÉE (SUITE)

15 JEUDI: 7 JOURS EN AFRIQUE 57756821
Magazine de l'actualité africaine. Rediffusion vendredi, 14h15.

10h30 11 6 7 9 2
12 13 LUNDI 169112
MARDI 941764
JEUDI 879005
VENDREDI 340116
CHRISTIANE CHARETTE EN DIRECT
5 MR. DRESSUP 98818
15 LUNDI: LES GRANDS FLEUVES 687382
(1h) Voir dimanche 23h00.
MARDI: L'HEBDO (R) 563702
(1h) Voir lundi, 21h00.
MERCREDI: TEMPS PRÉSENT 124536
LE BONHEUR PARTAGÉ. L'oeuvre d'entraide d'une retraitée suisse aux Philippines. (1h)
JEUDI: BONS BAISERS D'AMÉRIQUE (R) 603802
(1h) Voir mercredi, 21h00. **Q**
VENDREDI: LA PIROGUE DE MA MÉMOIRE (R) 197628
(1h) Voir jeudi, 21h00.
57 PAPPYLAND 247672
Q

11h00 11 6 7 9 2
12 13 MERCREDI: LA BANDE À MUNSCHE 89536
Dessins animés.
3 12 MERCREDI: TOURNAMENT OF ROSES PARADE (D) 812826/155178
Défilé en provenance de Pasadena, en Californie. (2h30) EN DIRECT
3 LUNDI 93924
MARDI 69344
JEUDI 82482
VENDREDI 38393
THE PRICE IS RIGHT (1h) **Q**
4 5 6 TÉLÉ-ACHATS (D) 509230818/26568
Avec Louise-Josée Mandoux et Serge Laprade. Informations pertinentes et démonstrations de nouveaux produits de consommation. EN DIRECT
5 WIMZIE 30818
5 LUNDI 8190030
MARDI 8167702
JEUDI 6361314
VENDREDI 6338086
ANOTHER WORLD Feuilleton. (1h) **Q**
5 MERCREDI: TOURNAMENT OF ROSES PARADE (D) 9761913
Défilé en provenance de Pasadena, en Californie. (1h30)
7 9 11 TÉLÉ-ACHATS (D) 58214/76634/94030

Avec Louise-Josée Mandoux et Serge Laprade. Informations pertinentes et démonstrations de nouveaux produits de consommation. EN DIRECT
12 LUNDI 80498
MARDI 16290
JEUDI 40444
VENDREDI 69845
ON-LINE MONTREAL (D)
22 LUNDI 82176
MARDI 40948
JEUDI 94482
VENDREDI 13883
CARYL & MARILYN: REAL FRIENDS
Talk-show avec Caryl Kristen-
sen et Marilyn Kentz. (1h) **Q**
22 MERCREDI: TOURNAMENT OF ROSES PARADE (D) 635159
Défilé en provenance de Pasadena, en Californie. (2h)
57 STORYTIME 424634

11h30 11 6 7 9 2
12 13 QUE LE MEILLEUR GAGNE (R) 71769
Jeu questionnaire animé par Gregory Charles.
2 IMAGES DU QUÉBEC 1653
4 LUNDI 9250671
MARDI 3555883
LA VIE À QUÉBEC
4 5 6 MERCREDI: CINÉ-CONGÉ 82888/37352/269130
VICTOIRE SUR LA PEUR. (2h)

JEUDI: CINÉ-CONGÉ 18111/41463/770869
DRAGNET. (2h)
VENDREDI:
UN JOUR À LA FOIS 20680/59116/241970
5 EMPTY NEST 31547
5 LUNDI: AU PROGRAMME 8797127
MARDI: AU PROGRAMME / TREMPLIN 8764899
15 LUNDI 4347721
MARDI 4314493
JEUDI 9554208
VENDREDI 9514680
BUS ET COMPAGNIE
Les aventures d'un groupe d'adolescents qui ont pour refuge un bus niché à l'intérieur d'une grange.
MERCREDI: 30 MILLIONS D'AMIS 9587536
Magazine des animaux familiers.
6 LUNDI 8824547
MARDI 8891219
LA VIE AU SAGUENAY / LAC ST-JEAN
7 9 11 MERCREDI: CINÉ-CONGÉ 22420/75536/60604
VICTOIRE SUR LA PEUR. (2h)
JEUDI: CINÉ-CONGÉ 36531/76173/56799
DRAGNET. (2h)
VENDREDI: UN JOUR À LA FOIS 77512/13338/80226 (2h)

7 LUNDI 8782295
MARDI 8759967
LA VIE EN ESTRIE
9 LUNDI 2782905
MARDI 2759677 LA VIE AU BAS SAINT-LAURENT
11 LUNDI 2700301
MARDI 2777073
LA VIE CHEZ NOUS
57 READING RAINBOW 425363 Q

11h45 4 5 6 LUNDI 99998769/92526127/54420030
MARDI 99958141/92593899/54497702
UN JOUR À LA FOIS (D)
Emission d'affaires publiques dans laquelle le public est invité à exprimer son opinion sur différents dossiers de l'actualité.
7 9 11 LUNDI 92511295/37312905/37330301
MARDI 92588967/37389677/37307073
UN JOUR À LA FOIS (D)
Emission d'affaires publiques dans laquelle le public est invité à exprimer son opinion sur différents dossiers de l'actualité.
11 LUNDI 8137030
MARDI 8104702 LE TVA, ÉDITION DU MIDI

TÉLÉ SAMEDI CINÉMA

12h00 4 5 6 7 9
11 LES ZÉROS DE CONDUITE 93664
(6) (Moving Violations), E.-U. 1985. Comédie de N. Israel avec James Keach, John Murray et Jennifer Tilly. Des élèves d'un cours de conduite automobile tentent de prouver que leur instructeur est impliqué dans un racket. Humour lourd et grossier. Situations forcées. Mise en scène cahoteuse. Interprétation pauvre. (2h)

13h00 11 6 7 9 2
12 13 MARY POPPINS 657664
(3) E.-U. 1964. Comédie musicale de R. Stevenson avec Julie Andrews, Dick Van Dyke et David Tomlinson. Deux enfants découvrent un monde de joie et de fantaisie grâce à une gouvernante dotée de pouvoirs magiques. Mélange réussi d'humour et de fantaisie. Mise en scène habile. Trucages ingénieux. Interprétation enjouée. E. (3h) **Q**

2 CAPITAINE SINBAD 10931
(5) (Captain Sinbad), E.-U. 1963. Conte de B. Haskin avec Guy Williams, Heidi Bruhl et Pedro Armendariz. Sinbad revient au Babilon pour délivrer la princesse qu'il aime des mains d'un tyran. Réalisation pseudo-orientale aux recettes habituelles. Trucages réussis. Sorcier pittoresque. Interprétation convenable. A. (2h) **Q**

12 FERGULLY: THE LAST RAINFOREST 89461
(4) Aust. 1992. Dessins animés de B. Kroyer. De gentilles petites créatures ailées qui habitent au fond d'une forêt sont menacées par l'arrivée des bûcherons. Fable écologique ponctuée de chansons.

Personnages hauts en couleur. Animation fluide. Beautés de la nature habilement évoquées. E. (2h)

14h00 4 5 6 7 9
11 L'ESPRIT D'ÉQUIPE 78770
(5) (All The Right Moves), E.-U. 1983. Drame social de M. Chapman avec Tom Cruise, Lea Thompson et Craig T. Nelson. Un fils d'ouvrier utilise son habileté au football pour obtenir une bourse d'études universitaires. Scénario convenu. Nombreux clichés. Réalisation appliquée mais un peu lourde. Jeu savoureux des comédiens. (2h)

57 GREAT EXPECTATIONS 482190
(4) G.-B. 1975. Drame de J. Hardy avec Michael York, Sarah Miles et James Mason. Grâce à un mystérieux bienfaiteur, un orphelin reçoit une éducation de gentleman. Adaptation plaisante mais superficielle du roman de Charles Dickens. Téléfilm à la mise en scène consciencieuse. Interprétation de qualité. A. (2h)

15h30 8 9 12 15 15
22 32 35 40 TISTOU, LES POUCE VERTS 393645
(5) Fr. 1990. Dessins animés de Y. Tanno. Grâce à son don de faire pousser les plantes, un petit garçon apporte le bonheur autour de lui. Téléfilm adapté d'un conte de Maurice Druon. Ensemble gentil. Animation plutôt limitée. Dessins conventionnels. E. (1h30)

18h30 4 5 6 7 9
11 ANNIE 764799
(4) E.-U. 1982. Comédie musicale de J. Huston avec Aileen Quinn, Albert Finney et Carol Burnett. Les mésaventures d'une orpheline choisie pour vivre une semaine chez un milliardaire. Scénario inspiré de bandes dessinées. Mise en scène somptueuse. Ensemble sympathique. Interprétation enjouée. E. (2h30)

8 9 12 15 15 22
32 35 40 ASTÉRIX ET CLÉOPÂTRE 33935
(4) Bel. 1968. Dessins animés de E. Lataste. Cléopâtre fait appel à des Gaulois pour l'aider à bâtir un temple en défilé à César. Adaptation d'une bande dessinée. Éléments de fantaisie et de satire souvent savoureux. Trouvailles visuelles originales. Numéros musicaux de bonne venue. E. (1h30)

19h00 2 JODY ET LE FAON 52867
(5) (The Yearling), E.-U. 1994. Drame de R. Hardy avec Peter Strauss, Jean Smart et Wil Harneff. L'attachement d'un enfant pour un faon qu'il a élevé est mis à rude épreuve lorsque l'animal devient nuisible. Téléfilm adapté du roman de Marjorie Kinnan Rawling. Fable métaphorique plutôt usé. Ton moralisateur. Réalisation compétente. Interprétation notable. A. (2h)

20h00 5 DENNIS THE MENACE 9750139
(4) E.-U. 1993. Comédie de N. Castle avec Mason Gamble, Walter Matthau et Christopher Lloyd. Un vieux retraité est le souffre-douleur d'un gamin du voisinage qui accumule sans le vouloir catastrophe sur catastrophe. Sujet inspiré d'une bande dessinée des années 50. Engrenage de gags visuels filmés avec vivacité. Jeu naturel et candide du petit M. Gamble. E. (2h) **Q**

21h00 2 CAP SUR LES ÉTOILES 2971664
(4) (Space Camp), E.-U. 1986. Science-fiction de H. Winer avec Kate Capshaw, Lea Thompson et Tate Donovan. Alors qu'ils visitent une navette spatiale de la NASA, des adolescents se trouvent propulsés dans l'espace par erreur. Récit oscillant entre le documentaire et le suspense. Traitement éducatif. Ensemble plutôt artificiel mais sympathique. Interprétation vivante. E. (2h19)

22h00 8 9 12 15 15
22 32 35 40 ATLANTIS 7617503
(3) Fr. 1991. Documentaire de L. Besson. Collection de vignettes explorant divers aspects de la vie sous-marine. Ode visuelle et sonore à la gloire des fonds marins. Approche poétique dénuée de tout commentaire. Climat parfois onirique ou féérique. Partition musicale envoiante. Photographie d'une précision remarquable. E. (1h25)

22h40 11 6 7 9 2
12 13 MONSIEUR DESTINY 83551157
(4) (Mr. Destiny), E.-U. 1990. Comédie fantaisiste de J. Orr avec James Belushi, Linda Hamilton et Hart Bochner. Un barman a le pouvoir de faire vivre à un homme l'existence qu'il aurait eue s'il avait su frapper la balle lors d'un match fatidique de baseball vingt ans auparavant. Fantaisie laborieuse et peu convaincante. Éléments connus du genre. Mise en scène appliquée. A. (2h20 appr.) **Q**

23h50 57 THE THIEF WHO CAME FOR DINNER 27378664
(5) E.-U. 1973. Comédie policière de B. Yarkin avec Ryan O'Neal, Jacqueline Bisset et Warren Oates. Un inspecteur d'assurances cherche à démasquer un habile voleur de bijoux. Ensemble artificiel. Éléments traditionnels. Une certaine vivacité. Aisance dans l'interprétation. E. (1h44)

23h57 4 5 6 7 9
11 TAP DANCE 3407119
(5) E.-U. 1989. Comédie musicale de N. Castle avec Gregory Hines, Sammy Davis Jr et Suzanne Douglas. À sa sortie de prison, un danseur, maître dans l'art des claquettes, a du mal à se réinsérer. Scénario cousu de fil blanc. Personnage sans profondeur. Bons numéros de danse. Réalisation sobre. A. (2h30)

00h00 12 NOWHERE TO RUN 81040356
(6) E.-U. 1993. Drame policier de R. Harmon avec Jean-Claude Van Damme, Rosanna Arquette et Kieran Culkin. Un détenu évadé prend la défense d'une jeune veuve en butte aux intimidations répétées d'un spéculateur qui veut s'emparer de sa terre. Récit banal manquant de rythme. Personnages stéréotypés. Accumulation de clichés visuels et de situations convenues. Jeu figé de J.-C. Van Damme. (2h02)

01h30 5 THE MAGICIAN 18079900
(2) Sué. 1959. Drame psychologique de I. Bergman avec Max Von Sydow, Ingrid Thulin et Gunnar Björnstrand. Un illusionniste ambulancier fait croire à sa propre mort. Film déroutant. Variations originales sur le thème de l'illusion. Atmosphère envoiante. Interprétation de classe. (2h15)

02h02 12 TREMORS 1416271
(5) E.-U. 1989. Drame d'horreur de R. Underwood avec Kevin Bacon, Fred Ward et Finn Carter. Dans une petite ville du Nevada, deux travailleurs itinérants et une jeune sismologue doivent contrer les sursauts d'étranges créatures. Intrigue plutôt prévisible et mince. Nombreuses répétitions. Effets spéciaux efficaces. Ton humoristique. Réalisation assez appliquée. Interprétation conventionnelle. (1h47)

03h49 12 SHE'S OUT OF CONTROL 38190349
(5) E.-U. 1989. Comédie de S. Dragoti avec Tony Danza, Ami Dolenz et Catherine Hicks. Un père veuf s'inquiète de sa fille aînée de quinze ans qui semble fort recherchée par la gent masculine. Situation classique. Approche caricaturale prononcée. Réalisation rythmée. Interprétation pleine d'entrain. (1h41)

SAMEDI

28 DÉCEMBRE

MATINÉE

6h30 (3) NEWS FOR KIDS
20770
4 5 6 7 9 11
SALUT, BONJOUR! WEEK-
END (D) 209139
Information. En provenance
de Québec. (2h30) EN DI-
RECT
12 TODAY'S SPECIAL
84916
22 SING ME A STORY
27312

7h00 (1) 6 7 9 2
12 13 LES CHA-
TOUILLES DU MATIN
1942374
3 BOBBY'S WORLD
69157
5 SATURDAY TODAY
8237515
Actualités. (2h) □
12 GIGGLE GANG 37770
(1h) □
22 BILL NYE, THE
SCIENCE GUY 66799
57 SESAME STREET
256022
(1h) □

7h02 (1) 6 7 9 2
12 13 LES CONTES DU
CHAT PERCHÉ 68157
Dessins animés.
7h25 (15) TV5 MINUTES
19846393
Court rappel de l'actualité.
7h30 (1) 6 7 9 2
12 13 ARTHUR
1835596
Dessins animés.
3 PETER PAN 48664
5 CBC PLAYGROUND
99312
15 DÉCOUVERTE
275916
La flore spécifique des bords
de route; l'aphasie, une ma-
ladie qui provoque des troubles
de la parole; les risques liés à
la pratique de la plongée sous-
marine. □
22 ALL DOGS GO TO HEA-
VEN 45206

7h55 (1) 6 7 9 2
12 13 LES CONTES DE
PIERRE LAPIN ET SES
AMIS 60496848
Dessins animés.
8h00 (3) THE MASK 15751
□
5 THEODORE TUGBOAT
6103935
15 GÉNÉRATION SENSATION
768041
Emission consacrée aux ex-
ploits sportifs.
12 THE LION KING'S TI-
MON AND PUMBAA 34935
□
22 THE JUNGLE BOOK'S
JUNGLE CUBS 46596
□
57 BARNEY & FRIENDS
579225
□
8h15 (5) CBC PLAYGROUND
70913645

8h20 (1) 6 7 9 2
12 13 L'HISTOIRE SANS
FIN 13814428
DE L'ORAGE DANS L'AIR.
Une terrible sécheresse sévit
dans la forêt des gnomes. En-
gywook met les bouchées dou-
bles pour mettre au point une
machine à fabriquer de la
pluie.

8h30 (3) THE LION KING'S
TIMON AND PUMBAA
14022
□
5 SESAME PARK 65770
15 Y'A PAS MATCH
9833954
Regard et point de vue atri-
cains sur le monde. Rediffu-
sion à 1h00.
12 BRAND SPANKING
NEW DOUG 33206
□
22 BRAND SPANKING
NEW DOUG 567428
Diffusion de deux émissions.
(1h) □
57 THE MAGIC SCHOOL
BUS 578596

8h40 (1) 6 7 9 2
12 13 ALADDIN
12677138 □
8h55 (15) LA MÉTÉO DES
CINQ CONTINENTS
43242393

9h00 (3) THE MASK 73454
□
4 5 6 7 9 11
BIBI ET GENEVIÈVE
22190
5 LITTLE BEAR 56022
5 BULLWINKLE
6019312
15 REFLETS 977008
L'introduction du soja dans
l'alimentation des Béninois; la
culture des tomates dans le
Sud marocain; les instituts de
formation destinés aux fem-
mes en Côte d'Ivoire; le por-
trait de Marie-Jeanne Serine-
tro, une étudiante devenue cui-
sinnière. (1h appr.) Rediffusion
à 1h30.
12 ALADDIN 57886 □
57 ARTHUR 569848
□

9h05 (1) 6 7 9 2
12 13 TIMON & PUM-
BAA 66933577

9h25 (1) 6 7 9 2
12 13 MARSUPIAMI
74321190

9h30 (2) IMAGES DU QUÉBEC
55867
3 PROJECT G.EEK.ER
42393
4 5 6 7 9 11
SAILOR MOON 76409
5 THE FRIENDLY GIANT
8879645
Avec Rusty the Rooster et Je-
rome the Giraffe.
5 CAPTAIN PLANET
8022913
12 HOME CHECK 61577
□
22 MIGHTY DUCKS
72409 □
57 COMPUTER CHRONI-
CLES 206867

*J'aime être
s'eduite, charmée,
envoutée... sans
attaches mais
beaucoup de
panache!*

Appelez **TéléMatch** ce soir et recevez gratuitement votre numéro de boîte vocale. En quelques minutes vous aurez accès à plus de 2111 messages personnalisés de gens très intéressants ayant les mêmes 2111 désires que vous. Essayez aussi la **Connection Directe TéléMatch** et conversez en direct avec un de nos membres, en toute confidentialité, 24 heures sur 24.

ESSAI GRATUIT

LES HOMMES APPELANT POUR LA PREMIÈRE FOIS
RECEVRONT UN ABONNEMENT GRATUITEMENT.

TéléMatch 521-2111

TOTALEMENT GRATUIT POUR LA
CLIENTÈLE FÉMININE

SAMEDI

28 DÉCEMBRE

9h35 **11 6 7 9 2**

12 13 LE PIÈGE À

FILLES 3771225
Dessins animés pour les 6 à 11 ans.

9h45 **5 FRED PENNER'S PLACE 53455645**

9h55 **15 TV5 MINUTES 88876138**

10h00 **11 6 7 9 2**

12 13 QUASIMODO

1097119

2 PICOLI ET LIRABO

24596

Les aventures des marionnettes Picoli et Lirabo sont le cadre d'un apprentissage dynamique de la lecture et de l'écriture pour les 6-8 ans. □

3 ACE VENTURA PET

DETECTIVE 11022 □

4 5 6 7 9 11

BUGS BUNNY 13428

Dessins animés.

5 TRAVELS WITH MOM

62770 □

5 SAVED BY THE BELL

9029645 □

15 SPORT AFRICA

204428

Magazine de l'actualité sportive en Afrique. (1h) Rediffusion à 2h30.

12 YOH0 NATIONAL

PARK 24022

SPECIAL. Le parc national Yoho de la Colombie-Britannique. (1h) □

22 THE BUGS BUNNY & TWEETY SHOW 34190

(1h) □

57 TECHN0POLITICS

943886

10h20 **11 6 7 9 2**

12 13 ANIMANIACS

41759698

Dessins animés.

10h30 **2 VISION MONDIALE**

771954

(1h)

3 BAILEY KIPPER'S

POV 34886

4 5 6 7 9 11

LES AILES DE LA MODE

(R) 28374

Magazine sur la mode, ses tendances, la cosmétologie, la décoration et la mise en forme. Anim.: France Beaudoin. Chroniqueur: Jean-Claude Poitras. Rediffusion de l'émission du samedi précédent.

5 THE CANADIAN GARDENER 52206

□

5 HANG TIME 6015596

57 LIFE ON THE INTERNET 558732

□

10h40 **11 6 7 9 2**

12 13 TINY TOONS

21768848

Dessins animés.

11h00 **11 6 7 9 2**

12 13 LA BANDE À PIC-SOU 34428

Dessins animés.

3 SECRETS OF THE

CRYPTKEEPER'S HAUNTED HOUSE 3848

Jeu. □

4 5 6 7 9 11

TELÉ-ACHATS 38664

Des informations pertinentes et des démonstrations de nouveaux produits de consommation. Anim.: Serge Laprade et Louise-Josée Mondoux.

5 THE CAPE 75732

Drame avec Corbin Bernsen et Adam Baldwin. Bull et Tamara sont inquiètes par le comportement d'une co-équipière, à quelques jours du lancement de la navette. (1h) □

5 SAVED BY THE BELL

2425024

□

15 À BON ENTEDEUR

(R) 303138

MEDICAMENTS GÉNÉRIQUES. CE N'EST PAS DU CINÉMA! Enquête sur la fabrication et la commercialisation des médicaments génériques en Suisse.

12 CANADA A.M. WEEKEND (30 min. par exception). □

22 BONE CHILLERS

25770

□

57 INSPIRATION OF

PAINTING

768022

11h30 **11 6 7 FAIS-MOI**

PEUR!

33119/64683/80003

L'HISTOIRE DE LA FOLIE DE MINUIT. Une vieille salle de cinéma est sur le point de fermer ses portes. Surgit alors un mystérieux personnage qui garantit la rentabilité de la salle si on y présente un vieux film d'horreur en noir et blanc qu'il a réalisé il y a des décennies.

2 BATMAN 3521

Dessins animés.

3 MUTANT NINJA TURTLES 4577

□

4 5 6 7 9 11

PUB 39393

5 CALIFORNIA DREAMS

9027503

15 PASSE-MOI LES JUMELLES 9142111

GRISONS DES NEIGES. Le triste sort d'un propriétaire ayant acheté un chalet situé sur la route des avalanches: la vie des riches et célèbres à Saint-Moritz; rencontre avec de jeunes montagnards attachés à leur terre. Rediffusion mardi, 9h30.

9 2 13 FAIS-MOI

PEUR!

31751/3521/84867

L'HISTOIRE DE LA FOLIE DE MINUIT. Une vieille salle de cinéma est sur le point de fermer ses portes. Surgit alors un mystérieux personnage qui garantit la rentabilité de la salle si on y présente un vieux film d'horreur en noir et blanc qu'il a réalisé il y a des décennies.

12 PUB 29139

12 PASSION PLEIN AIR

35157

22 GARGOYLES: THE GO-LIATH CHRONICLES

33799

□

57 THE FRUGAL GOURMET 769751

□

APRÈS-MIDI

12h00 **11 6 7 9 2**

12 13 GÉNIES EN HERBE 41041

Le Collège Mont-Saint-Louis de Montréal affronte l'École secondaire de Rochelle, à Sainte-Foy.

2 LES PIERRAFEU

21312

Dessins animés.

3 BEAKMAN'S WORLD

25138

□

4 5 6 7 9 11

CINÉ WEEK-END 93664

LES ZÉROS DE CONDUITE. (2h)

5 SPILLED MILK 76886

Conseils pour les parents d'enfants en bas âge. Sujets: préparer l'enfant unique à l'arrivée d'un petit frère ou d'une petite sœur; l'instinct des parents; hausser la voix: est-ce nécessaire?; les marchettes; biscuits contenant du fer; le complexe Kraft. □

5 NBA INSIDE STUFF

6006848

12 WORLD FEDERATION

OF WRESTLING 84428

RAW. (1h)

22 NFL FOOTBALL (D)

433732

Match éliminatoire entre les Liges américaine et nationale. (3h30 appr.) EN DIRECT

57 BURT WOLF'S GATHERING AND CELEBRATIONS

572312

12h25 **15 TV5 MINUTES**

56782041

12h30 **11 6 7 9 2**

12 13 MA MAISON

78683

Magazine hebdomadaire sur la rénovation et la décoration avec Dominique Michel. Anne Létourneau nous ouvre les portes de sa maison haute en couleurs. - Deux façons originales d'habiller une fenêtre. - Bien choisir la porte extérieure de la maison. - Les bureaux à la maison. - Aménagement très fonctionnel pour ordinateur et imprimante. - Visite du logement de la designer Elyse Bédard. □

2 LE PETIT JOURNAL

59683

Bulletin d'information pour les jeunes de 8 à 12 ans.

3 CBS STORYBREAK

53409

5 BUSY BODIES 69747

□

5 GLADIATORS 2000

2925079

15 LE JOURNAL DE

FRANCE 3 406799

57 BAKING WITH JULIA

200683

13h00 **11 6 7 9 2**

12 13 CINÉMA 657664

MARY POPPINS. (3h) □

2 CINÉ WEEK-END

10931

CAPITAINE SINBAD. (2h) □

3 PUB 41664

(1h)

5 COLEMAN AND COMPANY 86848

□

5 PUB 9040138

(2h)

15 DÉ COUVERTE (R)

288480

Un virus mystérieux dans la communauté Navaio aux États-Unis; la castration chimique; l'histoire de la photographie. □

8 9 12 15 13 22

32 35 40 NATIONAL

GEOGRAPHIC (R) 28664

CHRONIQUE DU SERENGETI. Documentaire sur la vie des grands mammifères et des tribus nomades qui vivent dans le grand parc national de Tanzanie. (1h) □

12 SATURDAY CINEMA

89461

FERNGULLY: THE LAST RAINFOREST. (2h)

57 JACQUES PÉPIN'S

KITCHEN 650664

13h30 **5 DISABILITY NETWORK 314683**

Les Olympiques spéciaux. (1h par exception).

15 GÉNIES EN HERBE

498770

57 CUCINA AMORE

209954

14h00 **3 MCI DOWNHILL**

CLASSIC PRO SKIING

12751

4 5 6 7 9 11

CINÉ WEEK-END 78770

L'ESPRIT D'ÉQUIPE. (2h)

15 MAGELLAN 501683

LE PRIX DE LA MÉMOIRE (2e de 3). Les techniques de restauration des oeuvres d'art.

8 9 12 15 13 22

32 35 40 EXPLORATION (R) 96157

HIMALAYA. Documentaire sur le tigre royal du Bengale qui vit dans de luxuriantes forêts.

57 SATURDAY MATINEE

482190

GREAT EXPECTATIONS. (2h)

14h30 **5 THE WONDER**

YEARS 341577

Diffusion de deux épisodes. (1h)

15 EXPÉDITION 217732

Emission de plein air.

8 9 12 15 13 22

32 35 40 POIROT (R)

321393

TRAGÉDIE À MARSDON MANOR avec David Suchet, Hugh Fraser et Philip Jackson. Les gens du village Marsdon Leigh croient fermement aux légendes. Lorsque survient un meurtre dans ce village refoulé, l'inspecteur se sent attiré par le surnaturel. (1h)

15h00 **2 VISION MONDIALE**

(R) 1867

(1h)

3 CBS WINTERFEST

400138

THE CONTINENTS CUP. Patinage artistique en provenance d'Edmonton. (3h)

5 À COMMUNIQUER

1922139

(1h)

15 JOURNAL TÉLÉ VISÉ

DE TV5 7693523

12 TOYOTA CANADIAN

PROFESSIONAL CHAMPIONSHIP EXHIBITION

44157

Patinage artistique. (2h)

15h25 **15 LA MÉTÉO DES**

CINQ CONTINENTS

92395886

15h30 **5 BOWLING 451585**

En provenance de Winnipeg.

15 LE JARDIN DES

BÊTES 229577

Magazine des animaux présenté par Pierre Rousselet-Blanc. Portrait de François Beiger, un Strasbourgeois vivant en solitaire dans le Grand Nord canadien; l'animal du jour; l'airedale terrier.

8 9 12 15 13 22

32 35 40 CINÉ-CA-

DEAU 393645

TISTOU, LES POUCES

VERTS. (1h30)

22 NFL FOOTBALL (D)

458041

Match éliminatoire entre les Liges américaine et nationale. (3h30 appr.) EN DIRECT

16h00 **11 6 7 9 2**

ACTUALITÉ S

2664/64288/6848

2 LES DEUX FONT LA

LOI 848

L'AMITIÉ TRAHIE. Version française de "Bordertown" avec Richard Comar, John H. Brennan et Sophie Barjac.

4 5 6 7 9 11

TOURNOI

2 L'HIVER EN SENTIERS 5747

J'ADOpte LES BONS COM-
PORTEMENTS. Magazine hi-
vernal avec Marc Duménil.
Tout sur la motoneige et sa
pratique.

4 5 6 7 9 11 FLEURS ET JARDINS (R) 9461

Aménagement paysager: les
serres. Recette: feuilleté de
voilette aux légumes. □

5 THE NIKE CUP 1416577

Tennis. (1h)

15 JOURNAL TÉLÉ VISÉ SUISSE 592935

8 9 12 15 15 22 32 33 40 UN NO L DISNEY 66916

Toutes les vedettes des dessins
animés de Walt Disney sont ré-
unies pour célébrer Noël. (1h)

**12 WORLD CHAMPIONS-
HIP WRESTLING 3664**

**57 WASHINGTON WEEK
IN REVIEW 971409**

**17h30 2 LE GRAND JOUR-
NAL 312**

4 5 6 7 9 11 QUAND LE COEUR ATTEND 5374

ON RÉCOLTE CE QUE L'ON
SÈME. Patrick (Patrick Bou-
lay) va découvrir avec beau-
coup de peine, l'importance de
préservier les amis qui nous
sont chers et de ne pas laisser
la familiarité affecter nos atti-
tudes en les prenant trop pour
acquis.

**15 PYRAMIDE DU SAME-
DI 228848**

Emission-jeu animée par Pa-
trice Laffont. Grâce à des indi-
ces judicieux, deux personnal-
ités doivent aider leur partena-
ire à découvrir des mots, des
expressions ou des personna-
ges célèbres. Inv.: Marielle
Goitschel et Anne Roumanoff.

57 WALL STREET WEEK 690022

Anim.: Louis Rukeyser. □

17h40 2 HEBDO SPORTS 90647480

SOIRÉE

18h00 11 6 7 9 2

12 13 LE TÉLÉ JOURNAL 32461

2 LA TOURNÉE DU GRAND DUC 34374

Francine Grimaldi entraîne
Stéphane Le Duc en taxi pour
une tournée du Montréal noc-
turne: au Zest Café pour un
spectacle de Coma, à l'Espace
Libre à l'occasion des "Vingt
et un jours du théâtre à ris-
que", au Balatou, temple de la
musique africaine, au St-Via-
teur Bagel et au Cigar Lounge
du Wisky Café. (1h)

3 CHANNEL 3 NEWS 751

**4 5 6 7 9 11 LE TVA, ÉDITION 18 HEU-
RES 5515**

5 NEWSWATCH 1157

5 NEWS FIVE 4113393

**15 THALASSA 474190
ESCALE AU BRÉSIL.** Repor-
tages en provenance du Brésil,
de Sao Luis au nord-est,
jusqu'à Parati au sud de Rio de
Janeiro. (1h)

8 9 12 15 15 22

**32 35 40 LES AVEN-
TURES DE CHARLIE
BROWN ET DE SNOOPY
50585**

12 PULSE 3193

**57 MARK RUSSELL CO-
MEDY SPECIAL 697935**
Humour et parodies avec le sa-
tiriste politique américain.

18h30 11 6 7 9 2

12 13 RAISON PASSION 56041

Inv.: Lucille Dumont, "la
grande dame" de la chanson. □

3 CBS EVENING NEWS 913

4 5 6 7 9 11 CINÉ-EXTRA 764799

ANNIE. (2h30)

5 BUSY BODIES 2409

5 NBC NIGHTLY NEWS 4104645

**8 9 12 15 15 22 32 35 40 CINÉ-CA-
DEAU 33935**

ASTERIX ET CLÉOPÂTRE.
(1h30)

**12 LEPROSY MISSION CA-
NADA 1935**

57 INSIDE ALBANY 611515

**SAMEDI
28 DÉCEMBRE**

19h00 11 6 7 9 2

**12 13 LES AVENTURES
DE TINTIN 36799**

VOL 714 POUR SYDNEY (1re
de 2). Dessins animés. Tintin
et le capitaine Haddock ac-
compagnent le professeur
Tournesol à Sydney où il doit
assister à un congrès scientifi-
que. Ils sont témoins d'un en-
lèvement mystérieux et sont
plongés dans une périlleuse
aventure.

2 CINÉ-FAMILLE 52867

JODY ET LE FAON. (2h)

**3 KING ORANGE JAMBO-
REE PARADE 9157**

SPECIAL. Défilé. (1h)

5 WAYNE AND SHUSTER 5867

Des archives de l'émission dif-
fusée régulièrement de 1954 à
1966, les moments les plus drô-
les. Sketches: les tirages ir-
landais; psychiatre pour col-
ons; un duel parisien. (30)

5 HOME IMPROVEMENT 1417206

**15 JOURNAL TÉLÉ VISÉ
DE FRANCE 2 512799**

**12 STAR TREK: VOYA-
GER 75683 (1h)**

**22 STAR TREK: DEEP
SPACE NINE 44393**

57 THE EDITORS 951645

Table ronde sur des sujets d'in-
térêt canado-américain.

19h30 11 6 7 9 2

**12 13 LA SOIRÉE DU
HOCKEY MOLSON À RA-
DIO-CANADA (D)
130799**

Au Ice Palace de Tampa Bay,
les Canadiens de Montréal of-
frontent le Lightning. (2h30
appr.) EN DIRECT

**5 MOLSON HOCKEY
NIGHT IN CANADA (D)
151461**

A Toronto, les Maple Leafs re-
çoivent les Blackhawks de Chi-
cago. (3h appr.) □

5 JEOPARDY! 4133157

15 M. EDDY 202596

Emission spéciale consacrée à
Eddy Mitchell. Inv.: Eddy
Mitchell, Raymond Devos,
Thierry Lhermitte, Eddy Bor-
clay, Philippe Noiret, Philippe
Kharsan, Elie Semoun, Valérie
Mairesse, Eric Collado, le
Quatuor, Philippe Léotard,
Toots Tillemans et le groupe
Jaune libre. (2h) Rediffusion
dimanche. 1h00 et mardi.
13h00.

**57 THE MCLAUGHLIN
GROUP 617799**

**20h00 3 DR. QUINN, MEDI-
CINE WOMAN 5577**

Western avec Jane Seymour.
(1h) □

**5 NBC MOVIE OF THE
WEEK 9750139**

DENNIS THE MENACE. (2h)
□

**LE CHAMPIONNAT DU MONDE
DE HOCKEY JUNIOR**

CANADA

VS

U.S.A.

**AUJOUR'HUI
À 14H**

30 déc. Canada vs Suisse à 14h
31 déc. Canada vs Rep. Tchèque à 11h
1^{er} jan. 1/4 de finale à 10h

3 jan. 1/2 finale à 10h
4 jan. Médaille de Bronze à 9h
4 jan. Médaille d'Or à 13h

Site Internet
www.rds.ca



le sport sans limites

Service à la clientèle
1-888-RDS-6363

SAMEDI

28 DÉCEMBRE

8 9 12 15 15 22
32 35 40 L'OLYMPIA
D'HENRI DÉS 19683
12 EARLY EDITION (R)
51003
 Drame avec Kyle Chandler et Shanesia Davis. Un homme reçoit chez lui le quotidien du lendemain ce qui lui permet de venir en aide aux gens. (1h) □

22 CAESAR'S PALACE
64157
 Spectacle de variétés soulignant le 30e anniversaire du Caesar's Palace de Las Vegas. (2h)

57 ONLY FOOLS AND HORSES 960393
 Comédie. Del se déniche un contrat de peinture chez Deniz.

20h30 57 VICAR OF DIBLEY 989428

21h00 2 CINÉMA 2971664
 CAP SUR LES ÉTOILES. (2h19)

3 EARLY EDITION 8041
 Drame avec Kyle Chandler et Shanesia Davis. Un homme reçoit chez lui le quotidien du lendemain ce qui lui permet de venir en aide aux gens. (1h) □

4 5 6 7 9 11
MAGIE SUR GLACE BANQUE ROYALE 69022
 CHAMPIONNAT DES MÉDAILLES D'OR. En provenance de Halifax, championnat de patinage artistique qui regroupe uniquement des médaillés d'or des Jeux olympiques. Katarina Witt, Kristi Yamaguchi, Oksana Baiul, Viktor Petrenko, Brian Boitano et Scott Hamilton sont au nombre des concurrents. (2h)

8 9 12 15 15 22
32 35 40 UNE TABLE CHEZ CIRO 47549
 Avec Ann Magnuson, Stella Stevens et Neva Patterson. Avoir sa table chez "Ciro" signifie avoir réussi à Hollywood. Ce soir-là, toutes les personnes réunies autour d'un producteur important nourrissent un fol espoir secret. (1h) Rediffusion dimanche, 13h00.

12 F / X: THE SERIES 71867 (1h) □

57 CHEF! 9379683

21h30 15 SEVRAN EN CHANTANT 936041
 (1h appr.) Rediffusion mardi, 1h15.

21h40 57 BLACKADDER 2180119

22h00 11 6 7 9 2
12 13 LE TÉLÉ JOURNAL 8632664 □

3 WALKER TEXAS RANGER 8428

5 THE PRETENDER 4500436 (1h) □

8 9 12 15 15 22
32 35 40 CINÉMA 7617503
 ATLANTIS. (1h25)

12 POLTERGEIST: THE LEGACY 74954

22 CELEBRATION OF AMERICA'S MUSIC 43664
 SPECIAL. Avec Bill Cosby. (1h) □

22h10 57 MURDER MOST HORRID 9277886
 Comédie satirique. Les jours sont comptés pour une vieille dame qui vit avec sa fille et son genre.

22h20 11 6 7 9 2
12 13 LA MÉTÉO 53269935

22h22 11 6 7 9 2
12 13 LES NOUVELLES DU SPORT 53264480

22h25 15 LA MÉTÉO DES CINQ CONTINENTS 52949003

22h30 5 MOLSON HOCKEY NIGHT IN CANADA (D) 817515
 À Edmonton, les Oilers reçoivent les Sharks de San Jose.

15 JOURNAL TÉLÉ VISÉ BELGE 755577

22h40 11 6 7 9 2
12 13 TÉLÉ-SÉLECTION 83551157
 MONSIEUR DESTIN. (2h20 appr.) □

57 BARRY MANILOW: THE BEST OF ME (R) 47406461
 Spectacle du chanteur au Wembley Arena de Londres.

23h00 3 CHANNEL 3 NEWS 8157

4 5 6 7 9 11
LE TVA, ÉDITION RÉSEAU & TVA SPORTS 1023916
 □

5 NEWSCHANNEL FIVE 8905409

15 BON WEEK-END (R) 205157
 SPECIAL NOËL. Monologues, caméra cachée et sketches humoristiques. (1h) Rediffusion vendredi, 2h30.

12 CTV WEEKEND NEWS 48041 □

22 BAYWATCH 42119

23h19 2 LE GRAND JOURNAL 1785157 □

23h25 8 9 12 15 15
22 32 35 40 NATIONAL GEOGRAPHIC 6969190
 L'ÉLÉPHANT. Bien que les éléphants soient les animaux terrestres les plus gros, les plus forts et peut-être les plus intelligents, partout où ils vivent, leur avenir est menacé. (1h) □

23h30 3 HERCULES 16225 (1h)

12 PULSE 8787157

23h35 5 SATURDAY NIGHT LIVE (D) 7854799
 Humour et parodies. (1h30) EN DIRECT □

23h44 4 5 6 7 9
11 TIRAGES DE "LA QUOTIDIENNE" - "SÉLECT 42" - "BANCO" - "LOTTO 6 / 49" - "EXTRA" 85269802

23h45 12 SPORTS NIGHT 92368175

23h49 2 BLEU NUIT 9704409
 OBA OBA '93. En hommage au célèbre cabaret Oba Oba de Janeiro, une troupe italienne a présenté à travers le monde cette revue pleine de sensualité, de rythmes et de couleurs. Samba, lambada, macumba et capuero, tout le Brésil est sur scène. (1h)

23h50 57 SATURDAY NIGHT MOVIE 27378664
 THE THIEF WHO CAME FOR DINNER. (1h44)

23h57 4 5 6 7 9
11 CINE-LUNE 3407119
 TAP DANCE. (2h30)

00h00 15 ÇA CARTONNE 7235558
 Émission de divertissement animée par Olivier Delatoye. Inv.: le journaliste français Kari Zéro.

12 CINEMA TWELVE 81040356
 NOWHERE TO RUN. (2h02)

22 BAYWATCH NIGHTS 476436

00h25 8 9 12 15 15
22 32 35 40 L'AUTRE CÔTÉ DE LA LUNE 6263894
 (1re de 2). Une équipe a suivi, pendant une période de six mois, cinq autochtones de cinq nations différentes: Crie, Algonkine, Montagnaise, Moïawk et Inuit. Par leur intermédiaire, on découvre, jour après jour, la dimension humaine réelle de la condition autochtone au Québec. (1h) □

00h30 3 PUB 57558

00h45 15 LE SOIR 3 93308851

01h00 15 Y'A PAS MATCH (R) 142894
 Voir 8h30.

22 PUB 838558 (5h)

01h05 5 ACCESS HOLLYWOOD 6325078
 Magazine sur le monde du divertissement avec Giselle Fernandez et Larry Mendte. (1h)

01h30 3 EXTRA - THE ENTERTAINMENT MAGAZINE 779455 (1h)

5 CBC LATE NIGHT 18079900
 THE MAGICIAN. (2h15)

15 REFLETS (R) 916707 (1h) Voir 9h00.

02h02 12 CINEMA TWELVE 1416271
 TREMORS. (1h47)

02h05 5 INSIDE EDITION - WEEKEND EDITION 1893702

02h27 4 5 6 7 9
11 PUB 24699707 (1h54 appr.)

02h30 15 SPORT AFRICA (R) 438504 (1h)

03h30 15 RADIO FRANCE INTERNATIONALE 979165 (3h55)

03h49 12 CINEMA TWELVE 38190349
 SHE'S OUT OF CONTROL.

DES CAHIERS SPÉCIAUX POUR TOUS LES GOÛTS!

MARDI: LES POUpons MIGNONS

VENREDI: SUPER SOLDES

à lire dans

LE SOLEIL

MATINÉE

6h30 (4) (5) (6) (7) (9)
 (11) SALUT, BONJOUR!
 WEEK-END (D) 966829
 (12) KRATT'S CREATURES
 87436
 (22) NICK NEWS 98261
 7h00 (1) (6) (7) (9) (2)
 (12) (13) LES CHA-
 TOUILLES DU MATIN
 1846146
 (3) CATHOLIC MASS
 39349
 (5) MAAMUITAAU 80097
 (5) BULLWINKLE
 3350271
 (12) ERIC'S WORLD 19523
 (22) YOUR NEW HOUSE
 48349
 (57) SESAME STREET
 404982 (1h) □
 7h02 (1) (6) (7) (9) (2)
 (12) (13) HISTOIRES DE
 PELUCHES 1854165
 7h10 (1) (6) (7) (9) (2)
 (12) (13) LES HISTOIRES
 DU PÈRE CASTOR
 38992078
 7h25 (15) TV5 MINUTES
 19740165
 7h30 (1) (6) (7) (9) (2)
 (12) (13) LE MONDE IRRE-
 SISTIBLE DE RICHARD
 SCARRY 52542
 (3) C-BEAR AND JAMAL
 41184

(5) COLEMAN & COMPA-
 NY 69504 □
 (15) HEXAGONE 9939146
 Rubriques et reportages pré-
 sentant des aspects vivants,
 actuels et diversifiés de la lan-
 gue et de la culture françaises.
 (12) PREDATORS & PREY
 73418
 (22) PUB 510897
 7h45 (15) DITES-MOI TOUT
 (R) 27057271
 8h00 (1) (6) (7) (9) (2)
 (12) (13) LA BANDE À DIN-
 GO 7246748
 (3) CASPER 18271
 (5) NORTHLANDS 36691
 Dossiers sur les activités au
 nord du 60e parallèle avec
 Snookie Catholique et Paul
 Andrews.
 (5) SUNDAY TODAY
 3351900 (1h) □
 (15) MONTAGNE 548233
 VOYAGE EN AUBRAC.
 (12) ROBERT SCHULLER
 56261
 HOUR OF POWER. (1h)
 (57) BARNEY AND
 FRIENDS 359417 □
 8h20 (1) (6) (7) (9) (2)
 (12) (13) SACRÉ PÈRE NO
 L 85641900
 8h30 (3) GOOSEBUMPS
 17542
 (5) THE CANADIAN GAR-
 DENER (R) 35962 □
 (15) OUTREYMERS 9737726
 (57) THE MAGIC SCHOOL
 BUS 358788

8h55 (1) (6) (7) (9) (2)
 (12) (13) IZNOGOD
 64491252
 (15) TV5 MINUTES
 43146165
 9h00 (3) CBS NEWS SUNDAY
 MORNING 88356 (1h30) □
 (4) QUÉBEC À LA UNE
 17356
 (5) CORONATION STREET
 59639
 Feuilleton. (2h)
 (5) MEET THE PRESS
 3118813
 (1h) □
 (5) (6) (7) (9) BIBI ET
 GENEVIÈVE 25610
 (15) L'ÉCOLE DES FANS
 (R) 890368
 Inv.: Hugues Aufray. (1h)
 (11) PERSPECTIVES
 29436
 (12) MIRACLES NOW
 27078
 (57) WISHBONE 372368
 9h15 (1) (6) (7) (9) (2)
 (12) (13) MANIGANCES
 6353146
 Jeu familial animé par Manuel
 Hurlubise.
 9h30 (2) IMAGES DU QUÉBEC
 21287
 (4) (5) (6) (7) (9) (11)
 VISION MONDIALE
 567287
 (1h)
 (12) HELLENIC PROGRAM
 64097
 (57) TRAILSIDE 182287

DIMANCHE

29 DÉCEMBRE

9h45 (1) (6) (7) (9) (2)
 (12) (13) PARCELLES DE
 SOLEIL 18997829
 10h00 (1) (6) (7) (9) (2)
 (12) (13) LE JOUR DU SEI-
 GNEUR 58726
 Célébration d'une messe tout à
 fait spéciale dans une famille
 de Saint-Vital, dans le diocèse
 de Saint-Boniface au Manito-
 ba, par Léonce Aubin, prêtre.
 (2) BISOU (R) 94788
 (5) BOB VILA'S HOME
 AGAIN 9923417
 (15) FLEURS ET JARDINS
 (R) 351894
 (12) QUESTION PERIOD
 78788 □
 (57) CABIN COUNTRY
 723078
 10h30 (2) VISION MONDIALE
 551146
 (3) FACE THE NATION
 17338 □
 (4) (5) (6) (7) (9) (11)
 COMPLÈTEMENT MAR-
 TEAU (R) 21894
 (5) MARTHA STEWART
 LIVING 6919368
 (15) VINS ET FROMAGES
 (R) 567368
 (12) RIGHT IN YOUR OWN
 BACKYARD 16962
 (57) NEW YANKEE WORKS-
 HOP 361252 □

11h00 (1) (6) (7) (2) (12)
 POINT DE PRESSE 97320
 (3) YOU CAN QUOTE ME
 7097
 (4) (5) (6) (7) (9) (11)
 TÉLÉ-ACHATS 31184
 (5) 50 UP 97726 □
 (5) PUB 8203558
 (15) SINGING IN BRUSSELS
 334964
 Emission musicale. L'organi-
 sation et les coulisses du
 Concours musical interna-
 tional Reine Elisabeth de Bel-
 gique vues à travers ceux qui le
 font et le vivent. (1h) Redif-
 fusion jeudi, 13h00.
 (9) (13) ÉVANGÉLISATION
 2000 33542/59558
 (12) BOB IZUMI'S REAL
 FISHING SHOW 26252
 (22) FORUM TWENTY-TWO
 95962
 (57) HOMETIME 571542
 11h30 (1) (6) (7) SCULLY
 RENCONTRE
 36639/34875/83523
 Inv.: Paloma Picasso. La fille
 de Pablo Picasso parle de sa
 petite enfance et raconte com-
 ment, après une longue sépa-
 ration, elle a revu son père
 pour la dernière fois. Autour-
 d'hui, elle crée des parfums,
 des bijoux, mais il lui a fallu
 s'affirmer, prouver qu'elle
 était plus qu'un nom célèbre.
 (2) BATMAN 4900
 (3) THIS OLD HOUSE
 8726

TÉLÉ DIMANCHE CINÉMA

13h00 (2) PLEINE LUNE SUR
 PARADOR 54851
 (4) (Moon over Parador), E.-U.
 1988. Comédie de P. Mazursky
 avec Richard Dreyfuss, Raul Julia
 et Sonia Braga. Un acteur est
 appelé à remplacer le président
 d'un petit pays d'Amérique du Sud,
 mort d'une crise cardiaque. Forcé
 à nager dans les eaux profondes,
 l'interprétation nerveuse et colo-
 rée de R. Dreyfuss. (2h)
 14h00 (4) (5) (6) (7) (9)
 (11) RÉVES ÉLECTRIQUES
 48962
 (4) (Electric Dreams), G.-B. 1984.
 Comédie fantaisiste de S. Barron
 avec Lenny Von Dohlen, Virginia
 Madsen et Maxwell Caulfield. Les
 tribulations d'un jeune architecte
 qui fait l'acquisition d'un ordina-
 teur doté d'une personnalité pro-
 pre. Suite de situations cocasses.
 Effets charmants ou étonnants.
 Réalisation inventive. Interprètes
 fort sympathiques. A. (2h)
 (57) I OUGHT TO BE IN
 PICTURES 295610
 (4) E.-U. 1982. Comédie dramati-
 que de H. Ross avec Dinah Manoff,
 Walter Matthau et Ann-Margret.
 Désireuse de devenir actrice de
 cinéma, une adolescente se rend
 en Californie où elle retrouve,
 après seize ans de séparation, son
 père qui est scénariste. Scènes
 fabriquées semées de répliques
 percutantes. Mise en scène souple.
 Jeu intéressant des acteurs. A.
 (2h)
 15h30 (8) (9) (12) (15) (15)
 (22) (32) (35) (40) ASTÉRIX
 ET CLÉOPÂTRE 106165
 (1h30) Voir samedi, 18h30.

16h00 (4) (5) (6) (7) (9)
 (11) ARIZONA JUNIOR
 7392
 (4) (Raising Arizona), E.-U. 1987.
 Comédie de J. Coen avec Nicolas
 Cage, Holly Hunter et Trey Wilson.
 Ne pouvant pas avoir d'enfant, un
 jeune couple décide de voler un
 bébé nouveau-né d'une famille de
 multiples. Série de situations extra-
 vagantes. Plusieurs gags bien
 amenés. Développements assez
 cohérents. Mise en scène habile.
 Interprétation dynamique. A.
 (2h)
 18h00 (5) THE MIGHTY
 DUCKS 86418
 (5) E.-U. 1992. Comédie de S.
 Herek avec Emilio Estevez, Joss
 Ackland et Lane Smith. Coupable
 d'avoir conduit en état d'ébriété,
 un jeune avocat dynamique est
 condamné par la Cour à diriger
 une équipe de jeunes hockeyeurs.
 Utilisation systématique de toutes
 les recettes du genre. Ensemble
 mené à un rythme soutenu.
 Séquences sportives filmées de
 façon plutôt banale. Interprétation
 enlevée. E. (2h) □
 18h30 (4) (5) (6) (7) (9)
 (11) L'ÉTÉ DE MES ONZE
 ANS 591639
 (5) (My Girl), E.-U. 1991. Comédie
 dramatique de H. Zieff avec Anna
 Chlumsky, Don Aykroyd et Jamie
 Lee Curtis. Une fillette hypocon-
 driaque accepte difficilement que
 son père embaumeur se remarie
 avec la maquilleuse qui travaille
 pour lui. Avalanches de bons senti-
 ments. Sujet peu approfondi. Musi-
 que insistante. Mise en scène aéré-
 e. Bonne interprétation de A.
 Chlumsky. E. (2h)
 (8) (9) (12) (15) (15) (22)
 (32) (33) (40) UNE AVEN-
 TURE DE LUCKY LUKE /
 LA BALLADE DES DALTON
 29788

(4) Fr. 1978. Dessins animés de R.
 Goscinny et Morris. Un cowboy
 errant surveille des bandits redou-
 tables qui, pour toucher un héritage,
 doivent éliminer les mem-
 bres du jury qui a condamné leur
 oncle. Scénario inspiré de la bande
 dessinée "Lucky Luke". Variations
 amusantes sur un thème
 connu. Animation souple et efficace.
 Ensemble agréable. E. (1h30)
 20h00 (12) SCENT OF A
 WOMAN 238078
 (4) E.-U. 1992. Comédie dramati-
 que de M. Brest avec Al Pacino,
 Chris O'Donnell et James Reb-
 horn. Un ancien militaire aveugle
 au tempérament difficile entre-
 prend un périple à New York en
 compagnie d'un collègue qui a été
 engagé pour veiller sur lui. Dosa-
 ge habile de mélodrame et de
 comique. Humour tantôt corrosif,
 tantôt doux-amer. Mise en scène
 adéquate. A. Pacino remarquable.
 A. (3h) □
 (22) SCENT OF A WOMAN
 986356
 (4) E.-U. 1992. Comédie dramati-
 que de M. Brest avec Al Pacino,
 Chris O'Donnell et James Reb-
 horn. Un ancien militaire aveugle
 au tempérament difficile entre-
 prend un périple à New York en
 compagnie d'un collègue qui a été
 engagé pour veiller sur lui. Dosa-
 ge habile de mélodrame et de
 comique. Humour tantôt corrosif,
 tantôt doux-amer. Mise en scène
 adéquate. A. Pacino remarquable.
 A. (3h) □
 20h30 (4) (5) (6) (7) (9)
 (11) L'ÉTÉ DE MES ONZE
 ANS... LA SUITE
 211981
 (5) (My Girl 2), E.-U. 1994. Comé-
 die dramatique de H. Zieff avec
 Anna Chlumsky, Austin O'Brien et
 Don Aykroyd. Une adolescente va
 passer les vacances à Los Angeles
 chez un oncle qui a recruté un gar-
 çon de son âge pour lui servir de

guide. Production routinière axée
 sur une sentimentalité aseptisée.
 Réalisation peu imaginative.
 Interprétation consciencieuse. E.
 (2h)
 21h00 (2) VALMONT
 662964
 (3) Fr. 1989. Comédie de mœurs de
 M. Forman avec Colin Firth,
 Annette Bening et Meg Tilly. Une
 marquisette fait appel à un vieux
 complice de plaisir pour se venger
 de son amant qui vient de l'aban-
 donner pour épouser une fille de
 quinze ans. Adaptation libre du
 roman "Les Liaisons dangereuses"
 de Choderlos de Laclos. Illus-
 tration somptueuse, élégante et
 rythmée. Interprétation vive et
 nuancée. (3h) □
 (3) DIE HARD 965338
 (4) E.-U. 1988. Drame policier de J.
 McTiernan avec Bruce Willis,
 Alan Rickman et Bonnie Bedelia.
 Dans un gratte-ciel de Los Ange-
 les, un policier engage une guerre
 individuelle contre des terroristes
 qui ont pris en otages sa femme et
 ses collègues de bureau. Varia-
 tions sur un thème connu. Suspendu
 soutenu. Brio technique. Bonne
 composition de B. Willis. (2h30)
 (5) THE PAPER
 3954392
 (4) E.-U. 1994. Comédie dramati-
 que de R. Howard avec Michael
 Keaton, Robert Duvall et Glenn
 Close. Une lutte de pouvoir féroce
 se déclare entre le rédacteur en
 chef d'un journal à sensations et sa
 supérieure immédiate. Critique
 vigoureuse du milieu de la presse
 à grand tirage. Montage au rythme
 trépidant. Réalisation appliquée.
 Interprétation crédible de person-
 nages stéréotypés. A. (2h) □
 23h00 (8) (9) (12) (15) (15)
 (22) (32) (35) (40)
 L'ARBRE, LE MAIRE ET
 LA MÉDIATHEQUE
 4664287

(4) Fr. 1993. Comédie dramatique
 de E. Rohmer avec Pascal Greg-
 gory, Arielle Dombasle et Fabrice
 Luchini. Dans un petit village ven-
 déen, un moine socialiste qui rêve
 de faire construire un centre cultu-
 rel se heurte à l'opposition de
 l'instituteur. Regard peu appro-
 fondi sur la politique intérieure
 française. Buvardage aux reparties
 piquantes et savoureuses.
 Mise en scène épurée. Comédiens
 à l'aise. E. (2h05)
 (57) SUSAN LENNOX: HER
 FALL AND RISE
 3159691
 (5) E.-U. 1931. Drame de R.Z. Leo-
 nard avec Greta Garbo, Clark
 Gable et Jean Hershoff. Une jeu-
 nesse paysanne fuit le foyer paternel
 et connaît diverses liaisons. Intri-
 gue simpliste. Mise en scène lourde.
 Jeu intéressant des vedettes.
 (1h16) (8)
 23h35 (1) (6) (7) (9) (2)
 (13) LES MEILLEURES
 INTENTIONS 94322894
 (3) Suède. 1992. Drame biographi-
 que de B. August avec Pernilla
 August, Samuel Frøler et Max von
 Sydow. En Suède, à la fin du siècle
 dernier, deux jeunes époux aux
 tempéraments différents vivent
 une relation tumultueuse. Scé-
 nario intimiste écrit par Ingmar
 Bergman. Traitement d'un classi-
 cisme rigoureux. Images magnifi-
 ques. Interprétation émouvante
 de P. August. A. (3h05 app.)
 00h30 (2) AGNÈS DE DIEU
 11189
 (4) (Agnes of God), Can. 1985. Drame
 psychologique de N. Jewison
 avec Jane Fonda, Anne Bancroft
 et Meg Tilly. Une psychiatre
 s'occupe du cas particulier d'une
 jeune religieuse accusée d'avoir
 tué son enfant nouveau-né. Trai-
 tement sérieux d'un sujet délicat.
 Photographie soignée. Réalisation
 assurée. Interprétation prenante.
 (2h)

DIMANCHE

29 DÉCEMBRE

4 6 7 9 11 VINS ET FROMAGES 32813
5 ALIVE! 98455 □
5 INFO-SERVICES 98455
9 2 13 SCULLY RENCONTRE 34271/4900/50287
12 THE BUZZONE 27981
12 ÉVANGÉLISATION 2000 16139
22 THIS WEEK 946146 (1h) □
57 THIS OLD HOUSE 572271 Conseils. □

APRÈS-MIDI

12h00 11 6 7 9 2
12 13 LA SEMAINE VERTE 41726
2 LES PIERRAFEU 91504
3 FOOTBALL PREGAME 35436
4 6 7 9 11 FINANCES (R) 12146
5 MEETING PLACE 86184
5 NFL ON NBC 4520566 Emission avant-match. (1h)
5 VINS ET FROMAGES 46078
15 LA VIE D'ARTISTE 4867233
12 SUNDAY EDITION 47320 (1h) □
57 ROD & REEL STREAMSIDE 352504
12h25 15 TV5 MINUTES 56686813
12h30 2 LE PETIT JOURNAL 29875
4 6 7 9 11 VIDÉO ROCK DÉTENTE (R) 40417
5 AGENDA 74349
15 JOURNAL DE FRANCE 3 279691
22 VISIONS AND VALUES 114610 (1h)
57 VICTORY GARDEN 852225 □
13h00 11 6 7 9 2
12 13 SECOND REGARD 49078
 LE BONHEUR. Pierre est ébénéiste. Il est oïlé au fond du gouffre, près de la mort. Puis il s'est relevé petit à petit, jour après jour. Pour lui, le mot bonheur a un goût nouveau, une saveur quotidienne. L'UNIVERS DE LUCE-BRINI SCALABRINI. Portrait de cette peintre-cartonnière et peintre-émailleuse qui crée des tapisseries et des émaux et dirige depuis 25 ans l'atelier "Briquet". □
2 CINÉ WEEK-END 54851 PLEINE LUNE SUR PARADOR. (2h)

3 NFL PRESENTS 122996/1300/180 135
 Sous réserves. ATTENTION: possibilité d'un match de football de la NFL.
4 5 6 7 9 11 PUB 61900
5 PERFORMANCE! 89368
 VISION 1: AURORA. Chorégraphie sur le thème du culte du soleil de Jehon Viera, par DanceBrazil. SHAMAN'S JOURNEY. Danse sur le chamanisme de Raoul Trujillo; NARROW ROOM. La lutte de pouvoir entre une femme et un homme. Danse exécutée par Susan Marshal et Arthur Armijo. □
5 NFL FOOTBALL (D) 8053368
 Heure de diffusion et équipes sous réserves. (3h)
15 THÉÂTRE 445287
 LES FAUSSES CONFIDENCES. Comédie théâtrale de Marivaux mise en scène à la Comédie française. Dorante, engagé comme intendant par une jolie veuve fort riche, Araminthe, en tombe amoureux. Un de ses anciens valets, homme de ressource, l'aide par divers subterfuges à convaincre la belle Araminthe de son amour. (2h) Rediffusion lundi, 1h15.
8 9 12 15 15 22
32 35 40 UNE TABLE CHEZ CIRO (R) 87558
12 FICTION AND OTHER TRUTHS 63368
 L'auteure lesbienne Jane Rule parle de son expérience en tant qu'écrivaine qui assume pleinement son orientation sexuelle. (1h)
57 EASTENDERS 181558
 Diffusion de deux épisodes. (1h)
13h30 11 6 7 9 2 EN TOUTE LIBERTÉ 69542/74078/68788
 Inv.: Jacques Parent, cordonnier.
3 STEP BY STEP 48900
5 FIGURE SKATING 240368
 ICE WARS. Enregistré à Tampa Bay, en Floride. (1h30)
9 2 13 EN TOUTE LIBERTÉ 41146/28146/86900
12 CROIS SEULEMENT 21962
14h00 11 6 7 9 2
12 13 HORIZONS 99418
 YOUGOSLAVIE: LA POUSSÉE NATIONALISTE (1re de 4). (1h)
3 KING OF THE MOUNTAIN 15271
4 5 6 7 9 11 CINÉ WEEK-END 48962
 RÊVES ÉLECTRIQUES. (2h)
8 9 12 15 15 22
32 35 40 OPTION ÉDUCATION 20707
12 MISSING CHILDREN 2097
22 WENDY'S 3-TOUR CHALLENGE 293320 (4h)
57 SUNDAY AFTERNOON MOVIE 295610
 I OUGHT TO BE IN PICTURES. (2h)

14h30 12 SNOW SAFARI 8146
 La Tuque, au Québec.
15h00 11 6 7 9 2
12 13 FAITES VOS GAMES 63065
 Jeunes musiciens: Angela Song, piano, Virginie Gagné, violon, et Pascal Archer, clarinette. Inv.: René Simard et Judith Bérard, du spectacle musical "Jeanne la pucelle". Reportage: le duo Charbonneau, Robert, 70 ans, et Bernadette, 80 ans, des musiciens qui jouent du violon dans les rues. Chronique sur la lutherie québécoise. (1h)
2 SANS SENS SÛR (R) 7504
3 EMERGENCY! 7558
5 CINEMA EUROPE: THE OTHER HOLLYWOOD 92271
 OPPORTUNITY KNOCKS (5e de 6). Les grands noms du cinéma anglais: Alfred Hitchcock, John Gielgud, Vanda Greville, Ronald Neame, Chili Bouchier et Michael Balcon.
15 JOURNAL TÉLÉVISÉ DE TV5 9789225
8 9 12 15 15 22
32 35 40 SNOOPY AU CIRQUE 78184
12 CANADA IN VIEW 1504 □
15h25 15 LA MÉTÉO DES CINQ CONTINENTS 92326558
15h30 2 SALLE DE NOUVELLES 292981
3 FOOTBALL PREGAME 788
15 LE MONDE EST À VOUS (R) 331691
8 9 12 15 15 22
32 35 40 CINÉ-CADEAU 106165
 ASTERIX ET CÉLOPÂTRE. (1h30) Voir samedi, 18h30.
12 BOARDING SCHOOL 3691
16h00 11 6 7 9 2
12 13 SOUS LA COUVERTURE 11900
3 CBS WINTERFEST 122996/1600/180 135 140
 THE CONTINENTS CUP. Patinage artistique en provenance d'Edmonton. Emission en cours. Sous réserves. ATTENTION: possibilité d'un match de football de la NFL.
4 5 6 7 9 11 CINÉ-FAMILLE 7392
 ARIZONA JUNIOR. (2h)
5 HOLLY COLE TRIO: HAPPY ANNIVERSARY 88078
5 À COMMUNIQUER 1323813
12 THE RED GREEN SHOW 2726
57 UPSTAIRS, DOWNSTAIRS 562894
16h30 2 LES DEUX FONT LA LOI (R) 981
12 SIMPLY WINE & CHEESE 1610
17h00 11 6 7 9 2
12 13 LA COURSE OU... LA TERRE PLANTÉE DANS LE COEUR 98962

Cette émission spéciale nous permet de renouer avec les 24 concurrents des trois dernières saisons, incluant des reportages complets des deux premiers de chacune de ces saisons. (1h)
2 PAS SI BÊTE QUE ÇA! 9349
5 MUSIC WORKS 7523
 Le groupe 13 Engines. □
15 JOURNAL TÉLÉVISÉ SUISSE 305455
8 9 12 15 15 22
32 35 40 LE MONDE MERVEILLEUX DE DISNEY 69436
12 FOSTER PARENTS PLAN 3349
57 IN THE PRIME 857829 □
17h30 2 LE GRAND JOURNAL 233 □
5 STREET CENTS 3436 □
15 30 MILLIONS D'AMIS 132928
12 FT FASHION TV 2962
57 TRAVELS IN EUROPE 403542 □

SOIRÉE

18h00 11 6 7 9 2
12 13 LE TÉLÉ JOURNAL 9948788 □
2 ARTISTE AU MENU 146
3 CBS EVENING NEWS 900 Sous réserves. □
4 5 6 7 9 11 LE TVA, ÉDITION 18 HEURES 4707 □
5 THE MAGICAL WORLD OF DISNEY 86418
 THE MIGHTY DUCKS. (2h) □
15 L'ÉCOLE DES FANS 2000469
 SPECIAL JOUR DE L'AN.
8 9 12 15 15 22
32 35 40 LES AVENTURES DE CHARLIE BROWN ET DE SNOOPY 94405
12 PULSE 9875 □
22 ABC WORLD NEWS SUNDAY 33523 □
57 A GRAND DAY OUT / A CLOSE SHAVE (R) 907374
18h15 11 6 7 9 2
12 13 DÉCOUVERTE 16018639
 INCROYABLES VENTOUSES! C'est dans l'archipel de Palau, dans les eaux bleues du Pacifique, que l'on trouve le plus ancien de tous les céphalopodes vivant dans les profondeurs abyssales: la nautilite à coquille chamberée. On y découvre également d'autres membres de cette même famille dont la seiche, le calmar et la pieuvre. □
18h30 2 BOX OFFICE 726
3 MAD ABOUT YOU 252
4 5 6 7 9 11 CINÉ-DIMANCHE 591639
 L'ÉTÉ DE MES ONZE ANS. (2h)

5 NBC NIGHTLY NEWS 4008417 Sous réserves. □
8 9 12 15 15 22
32 35 40 CINÉ-CADEAU 29788
 UNE AVENTURE DE LUCKY LUKE / LA BALLADE DES DALTON. (1h30)
12 TRAVEL, TRAVEL 3455
22 M-A-S-H 24875
18h45 15 GRAND TOURISME 51170078 AMBOISE.
19h00 11 6 7 9 2
12 13 LES BEAUX DIMANCHES 7037320
 DES SOURIS ET DES HOMMES. Dramatique avec Hubert Laiselle, Jacques Godin et Luce Guilbault. Deux travailleurs agricoles espèrent économiser assez d'argent pour s'acheter un petit lapin de terre. Georges est petit, mais très malin. Lenny possède une force herculéenne mais a l'esprit d'un enfant de cinq ans. L'harmonie régnait entre les deux amis, jusqu'au jour où la fille du propriétaire qui les emploie décide de séduire Lenny pour tromper son ennui. (2h25)
2 HERCULE (R) 7455
3 60 MINUTES 4981
5 DATELINE NBC 2409207 (1h) □
15 JOURNAL TÉLÉVISÉ DE FRANCE 2 385691 □
12 22 AMERICA'S FUNNIEST HOME VIDEOS 45875/47813 (1h) □
57 ALL CREATURES GREAT AND SMALL 207455
19h30 15 LA TOURNÉE DU GRAND DUC (R) 794977
 Aujourd'hui: Edith Butler à Georgeville, sur les rives du lac Memphremagog. (1h) Rediffusion lundi, 9h30.
20h00 2 DODO 3875
 (Dern. de 3). Documentaire sur la carrière de Dominique Michel à travers les multiples facettes de son talent. À la participation de Dodo, s'ajoutent celles de Denise Filiatrault, Paul Berval, Denys Arcand, Jacqueline Barrette, Yves Jacques, Patrice L'Écuyer et Pauline Martin. (1h)
3 TOUCHED BY AN ANGEL 3829
5 GOVERNOR GENERAL'S PERFORMING ARTS AWARDS GALA 85225
5 3RD ROCK FROM THE SUN 1320726
8 9 12 15 15 22
32 35 40 SPÉCIAL CARMEN CAMPAGNE: LA MOUSTACHE À PAPA 89875
 La superstar des tout-petits propose aux enfants une promenade rigolote dans la métropole au volant de sa très sympathique Vachemobile. (1h) Rediffusion mardi, 17h00.
12 CTV MOVIE 238078
 SCENT OF A WOMAN. (3h) □
22 ABC SUNDAY NIGHT MOVIE 986356
 SCENT OF A WOMAN. (3h) □
57 HONI COLES, THE CLASS ACT OF TAP 283875 (1h)

DIMANCHE

29 DÉCEMBRE

20h30 (4) (5) (6) (7) (9)

(11) CINÉ-DIMANCHE

211981
L'ÉTÉ DE MES ONZE ANS...
LA SUITE. (2h)

(5) BOSTON COMMON
1309233 Comédie. □

(15) MUSIQUES AU COEUR
3093252

LA VEUVE JOYEUSE. Eve Ruggieri raconte "La Veuve joyeuse" de Franz Lehár, l'une des opérettes les plus jouées dans le monde, et nous propose de rencontrer et d'écouter Danielle Borst, Nicolas Rivena, Sophie de Ségur et Simon Edwards. (1h15) Rediffusion lundi, 13h00.

21h00 (2) SUPER CINÉMA

662964
VALMONT. (3h) □

(3) CBS SUNDAY MOVIE
965338

DIE HARD. (2h30)
(5) NBC SUNDAY NIGHT
MOVIE 3954392

THE PAPER. (2h) □
(8) (9) (12) (15) (15) (22)

(32) (35) (40) HOLLYWOOD
FOLLIES 81469

Avec Lynn Redgrave et Russ Martin. Une ancienne star menace de publier une autobiographie qui pourrait compromettre des gros bonnets d'Hollywood. (1h) Rediffusion lundi, 14h30.

(57) BRUCKNER SYMPHONY NO. 7 7362813

Interprétation par la Philharmonique de Londres, dirigée par Franz Welser-Möst. (1h10)

21h25 (1) (6) (7) (9) (2)

(12) (13) LES BEAUX DIMANCHES 80694146

LES GRANDS ROMANTIQUES - LISZT ET BERLIOZ
Interprètes: Neal Grip, altiste. Dorothy Weldon Masella, harpiste et l'OSM. (1h05)

21h45 (15) CARMEN

84471233
Ballet de Roland Petit d'après l'oeuvre de Prosper Mérimée sur une musique de Georges Bizet. Avec Zizi Jeanmaire, Michael Baryshnikov et Denis Gano. Rediffusion lundi, 14h15.

22h00 (5) SUNDAY REPORT

47707 □
(8) (9) (12) (15) (15) (22)

(32) (33) (40) NATIONAL
GEOGRAPHIC 31946

22h10 (57) BEETHOVEN VIOLIN CONCERTO IN D MAJOR OP. 61 12514959

22h25 (15) LA MÉTÉO DES CINQ CONTINENTS

52843875

22h30 (1) (6) (7) (9) (2)

(12) (13) LE TÉLÉ JOURNAL
6366610 □

(4) (5) (6) (7) (9) (11)

LE TVA, ÉDITION RÉSEAU
4878287 □

(5) VENTURE 56455 □

(15) JOURNAL TÉLÉVISÉ
BELGE 568097

22h50 (1) (6) (7) (9) (2)

(12) (13) LE POINT
19000504

22h55 (4) (5) (6) (7) (9)

(11) TVA SPORTS
46969813

23h00 (5) SUNDAY NIGHT

WITH DENNIS TRUDEAU
5661504

(5) VIPER 8111523

(15) LES GRANDS FLEUVES
889879

(8) (9) (12) (15) (15) (22)

(32) (35) (40) CINÉMA
4664287

L'ARBRE, LE MAIRE ET LA
MÉDIATHEQUE. (2h05)

(12) CTV NEWS 18233 □

(22) PSI FACTOR: CHRONI-
CLES OF THE PARANOR-
MAL 57097

(57) SUNDAY NIGHT MOVIE
3159691

SUSAN LENNOX: HER FALL
AND RISE. (1h16) (18)

23h14 (1) (6) (7) (9) (2)

(12) (13) LA MÉTÉO
81523504

(4) (5) (6) (7) (9) (11)

TIRAGES DE "LA QUOTI-
DIENNE" - "BANCO" -
"EXTRA" - "CÉLÉBRA-
TION 97" 54081691

23h15 (1) (6) (7) (9) (2)

(12) (13) LES NOUVELLES
DU SPORT 81529788

23h21 (4) (5) (6) (7) (9)

(11) COMPLÈTEMENT
MARTEAU (R) 7510368

23h30 (3) CBS NEWS

6028225 □

(12) PULSE 8754829 □

23h35 (1) (6) (7) (9) (2)

(13) CINÉ-CLUB
94322894

LES MEILLEURES INTEN-
TIONS. (3h05 appr.)

23h45 (3) SEINFELD

7573310

(5) THE COUNTRY BEAT
5800417

(12) SPORTS NIGHT
61617487 □

23h50 (4) (5) (6) (7) (9)

(11) FINANCES (R)
8665981

00h00 (2) LE GRAND JOUR-
NAL 96108 □

(15) PASSE-MOI LES JU-
MELLES 7122030

(12) ENTERTAINMENT TO-
NIGHT 60818

00h12 (3) THE OUTER LIMITS
7155030

00h30 (2) CINÉMA 11189

AGNÈS DE DIEU. (2h)

00h45 (5) SPORTS LATE

NIGHT (R) 90919699

CONTINENTS CUP. (1h15)

(15) LE SOIR 3 27603063

01h00 (15) M. EDDY (R)

753498

(12) CHEERS 52498

69276

01h30 (12) NEWSRADIO

69276

02h00 (12) THE COSBY SHOW

63189

02h27 (12) LANCER 8672382

03h00 (15) TÉLÉ CINÉ MA

529450

DECouvrez LA GRANDE FORME DURANT LA SEMAINE DU (BOXING)

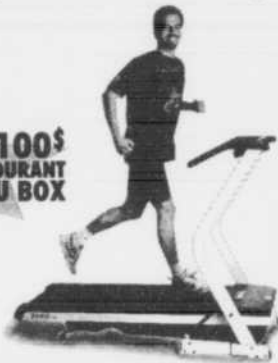

EPARGNEZ 100\$
SUR UN TRIM UP DURANT
LA SEMAINE DU BOX

VOUS TRAVAILLEZ POUR LUI IL TRAVAILLE POUR VOUS
(FAITE PARTIE DE L'EQUIPE ET DEVEZ UN GAGNANT)

DURANT LA SEMAINE DU (BOXING) DECouvrez LA GRANDE FORME AVEC UN TAPIS ROULANT PLIANT TRIM UP

FITNESS DEPOT VOUS ASSURE TOUJOURS LA PLUS GRANDE SELECTION ET LES PLUS BAS PRIX ET CE A L'ANNEE LONGUE. MAINTENANT SURVEILLEZ NOTRE OFFRE TRES SPECIALE QUE NOUS OFFRONS DURANT LA SEMAINE DU (BOXING)! C'EST NOTRE TERE VENTE A L'ECHELLE NATIONALE ET LES PRIX SUR DES ITEMS SELECTIONNES N'ONT JAMAIS ETE AUSSI BAS NATURELLEMENT VOUS BENEFICIEZ TOUJOURS DES CONSEILS DE NOS EXPERTS. LIVRAISONS ET MONTAGE DISPONIBLE ET 26 SUPER MAGASINS POUR GARANTIR VOS ACHATS.

JOHNSON 1000
TAPIS ROULANT 488\$



BODYGUARD
ODYSSEY 15 TAPIS ROULANT 2488\$



NORTHERN LIGHTS
LOT DE MULTISTATIONS 988\$



POWERLINE
WAVE MASTER
CAPACITE DE 270 LBS. 148\$

NORTHERN LIGHTS
BANK STANDARD 21750\$



CARDIO SPORT START
CHOIX DE 4 MODELES A PARTIR DE 88\$

NE RESTEZ PAS ASSIS, DECOUPEZ CECI!

EPARGNEZ 100\$
A L'ACHAT D'UN
TAPIS ROULANT
PLIANT MODELE
TRIM UP

OUVERT
JUSQU'A
21h
les jours de
la semaine



EPARGNEZ 20\$ A
L'ACHAT D'UN (AB
MACHINE) POUR
ABDOMINAUX DE
PLUS DE 49"
(SAUF QUE
KEYS ABEX)

QUANTITE LIMITEE

LUN-VEN: 9-21h
SAMEDI: 10-18h
DIM: 11-17h
909 PIERRE
BERTRAND
VOISIN DU
POLIQUIN
SPORT

VANIER
LA CAPITALE 40 EST



fitness
DÉPÔT

SUPERMARCHÉS D'ÉQUIPEMENTS D'EXERCICES®

MONTREAL • TORONTO • KITCHENER • OTTAWA • WINDSOR • ST. CATHARINES • CALGARY • NEW JERSEY (E.U.) • FINANCEMENT DE 36 MOIS/PLUS TAX S.C.A.

TRIMLINE • ABEX • NORTHERN LIGHTS

LUNDI

30 DÉCEMBRE

TÉLÉ MATINÉE

Voir aux pages 5 et 6

APRÈS-MIDI

- 12h00 **11 6 7 9 2**
12 13 LE MIDI 60740
2 À MI-GALAXIE, TOURNEZ À GAUCHE 67924
 Série de science-fiction humoristique. Les tribulations d'une famille extra-terrestre qui cherche à s'intégrer à la vie sur Terre. LE MAL DU PAYS. Pour échapper aux questions du chef qui veut retrouver sa famille, tante Hecla, restée sur Zyrgon, décide de la rejoindre sur la Terre.
- 3 CHANNEL 3 NEWS 8031030**
5 MIDDAY 29276 (1h) □
5 NEWSCHANNEL FIVE 6960092
12 THE FLINTSTONES 73634
22 À COMMUNIQUER 68382
57 MATH BASICS 238924
- 12h10 **3 ACROSS THE FENCE 96068740**
- 12h15 **15 GOURMANDISES 82821030**
 Aujourd'hui: oeufs et lard. Rediffusion mardi, 14h15.
- 12h25 **4 5 6 7 9**
11 UN JOUR À LA FOIS (D) 51015479 (1h05) EN DIRECT. Suite de 11h45.
15 TV5 MINUTES 56653585
- 12h30 **11 6 7 9 2**
12 13 MARILYN (R) 98011
 Marilyn reprend ses activités chez Danièle et Fabienne. Toujours sans nouvelles de Thomas, elle savoure malgré tout la défaite de Jean-Marc, venu faire une ultime tentative de séduction auprès de Danièle. □

- 2 LE GRAND JOURNAL 95295** □
3 THE YOUNG AND THE RESTLESS 435108 (1h)
5 INSIDE EDITION 7076473
15 LE JOURNAL DE FRANCE 3 155071
12 PULSE 49455 □
22 THE CITY 96653 Feuilleton. □
57 HERMITAGE MASTER-PIECES 966295
- 13h00 **11 6 7 9 2**
12 13 LES YEUX DU COEUR 93566
 Talk-show. Hélène Laurendeau invite des gens ordinaires mais remarquables, bien qu'inconnus du public, qui font ou ont fait des choses extraordinaires. Une personnalité parlera à l'occasion de son coup de cœur pour une activité, un art ou un passe-temps. (1h)
2 PARLONS-EN! (R) 83450
 Tribune téléphonique avec André Hains. Les téléspectateurs donnent leurs opinions sur les dossiers chauds de l'actualité. (1h) Rediffusion à 00h00.
5 ALL MY CHILDREN 38924 (1h) □
5 DAYS OF OUR LIVES 2026978 Feuilleton. (1h) □
15 MUSIQUES AU COEUR (R) 2546943 (1h15) Voir dimanche, 20h30.
8 9 12 15 15 22
32 33 40 NATIONAL GEOGRAPHIC (R) 40450 (1h) Voir dimanche, 22h00.
12 HOMESTYLE 84214 □
22 ALL MY CHILDREN 91708 Feuilleton. (1h) □
57 FRENCH IN ACTION 316276
- 13h30 **3 12 THE BOLD AND THE BEAUTIFUL 81092/99996** □



Dorothy Hamill, championne du monde de patinage artistique et médaillée d'or aux JO d'Innsbruck en 1976, incarne CENDRILLON, à 19h, à R.-C.

- 4 5 6 7 9 11**
VISION MONDIALE 15108
57 THINK TANK 965566
- 14h00 **11 6 7 9 2**
12 13 LES P'TITS BONHEURS DE CLÉMENCE 64653
 Clémence Desrochers et ses collaborateurs proposent des rubriques aussi diversifiées qu'intéressantes. (1h)
2 CINÉMA 9130 L'ARC-EN-CIEL. (2h)
3 AS THE WORLD TURNS 58363 (1h) □
4 5 6 7 9 11
LES FEUX DE L'AMOUR 50769
5 ONE LIFE TO LIVE 21081 (1h)

- 5 LEEZA GIBBONS 9991818** (1h) □
8 9 12 15 15 22
32 35 40 EXPLORATION 32769
 HIMALAYA / TIBET. UN MONDE À PART.
12 ANOTHER WORLD 45837 (1h) □
22 ONE LIFE TO LIVE 62295
57 THINKING ALLOWED 646769
- 14h15 **15 CARMEN (R) 13435059**
- 14h30 **8 9 12 15 15**
22 32 35 40 HOLLYWOOD FOLLIES (R) 845455 (1h) Voir dimanche, 21h00.

- 57 KRATT'S CREATURES 352818** □
 15h00 **11 6 7 9 2**
12 13 BEETHOVEN HABITE CHEZ MOI (R) 75585
 Drame avec Neil Munro, Illya Woloshyn et Fiona Reid. Vienne, au début du XIXe siècle. Beethoven, que la surdité affecte déjà, prend pension chez une veuve. Christophe, le fils aîné de celle-ci, ne voit pas d'un bon œil l'arrivée de ce musicien déjà réputé mais, graduellement, il apprendra à communiquer avec le grand génie. (1h appr.)
3 THE GUIDING LIGHT 9295
4 5 6 7 9 11
TOP MODÉ LES 1856
5 CORONATION STREET 7498
5 DARKWING DUCK 1396769
15 JOURNAL TÉLÉ VISÉ DE TV5 3084437
12 GENERAL HOSPITAL 71189
22 GENERAL HOSPITAL 73127
57 ARTHUR 625276
- 15h25 **15 LA MÉTÉO DES CINQ CONTINENTS 92259030**
- 15h30 **4 5 6 7 9**
11 AIMER 3943
5 THE URBAN PEASANT 9585
5 GARGOYLES 4088653
15 LA CHANCE AUX CHANSONS 9967030
8 9 12 15 15 22
32 35 40 CINÉ-CA-DEAU 796635
 UNE AVENTURE DE LUCKY LUKE / LA BALLADE DES DALTON. (1h30) Voir dimanche, 18h30.
57 THE MAGIC SCHOOL BUS 357363 □
- 15h59 **11 6 7 9 2**
12 13 0340 10186721
 Patricia Paquin présente la programmation de 16h à 17h.
- 16h00 **11 6 7 9 2**
12 13 LA BANDE À FRANKIE 9614566

TÉLÉ LUNDI CINÉMA

- 14h00 **2 L'ARC-EN-CIEL 9130**
 (5) (Rainbow), E.-U. 1978. Drame biographique de J. Cooper avec Andrea McArdle, Dan Murray et Piper Laurie. Les débuts de la jeune Judy Garland. Téléfilm au traitement oscillant entre les cantars et le mélodrame. Mise en scène valable. Jeu inégal de la protagoniste. (2h)
- 15h30 **8 9 12 15 15**
22 32 35 40
UNE AVENTURE DE LUCKY LUKE / LA BALLADE DES DALTON 796635
 (1h30) Voir dimanche, 18h30.

- 18h30 **8 9 12 15 15**
22 32 35 40 ASTÉRIX ET LA SURPRISE DE CÉSAR 86837
 (4) Fr. 1985. Dessins animés de P. et G. Brizzi. Astérix et Obélix partent à la recherche de deux jeunes Gaulois enlevés par des Romains. Adaptation d'une bande dessinée. Éléments connus traités avec vivacité et bonne humeur. Conception classique. Ensemble fort honorable. E. (1h30)
- 19h30 **15 LES CARNASSIERS 977856**
 (5) Fr. 1991. Drame sportif d'Y. Boisset avec Wadek Stanczak, Jean Carmet et Catherine Wilkening. À quelques jours d'un combat décisif, un champion de boxe refuse de marcher dans les combats d'organisateur véreux. Téléfilm adapté d'un roman de Guy Laforge. Histoire passablement compliquée mais classique. Réalisation mécanique. A. (1h30)

- 20h00 **2 CHÉRIE, NE M'ATTENDS PAS POUR DÎNER 2011**
 (5) (Late for Dinner), E.-U. 1991. Comédie dramatique de W.D. Richter avec Brian Wimmer, Peter Berg et Marcia Gay Harden. Utilisés à leur insu comme cobayes dans une expérience d'hibernation artificielle, deux beaux-frères se réveillent 30 ans plus tard sans avoir vieilli. Péripéties attendrissantes et mélodramatiques. Intrigue plutôt mince. Réalisation alerte. Bonne équipe de comédiens. A. (2h)
- 20h30 **5 BATMAN 9108108**
 (3) E.-U. 1989. Drame fantastique de T. Burton avec Michael Keaton, Jack Nicholson et Kim Basinger. Un justicier mystérieux qui se donne l'apparence d'une chauve-souris géante entre en lutte avec des criminels. Adaptation d'une bande dessinée célèbre. Traitement sombre et sinistre. Décors impressionnants. Réalisation inventive.

- J. Nicholson assez éblouissant. A. (2h30) □
- 21h00 **22 BREAKING THROUGH. 92740**
 PREMIÈRE MONDIALE. E.-U. 1996. Drame avec Kellie Martin, JoBeth Williams et Alan Rosenberg. Afin de se dégager de l'emprise d'un père abusif, une jeune femme sourde, tenue captive à la maison depuis son plus jeune âge, s'empresse d'apprendre le langage gestuel. Téléfilm tiré de faits vécus. (2h) □
- 00h00 **5 TOUS LES MATINS DU MONDE 46325325**
 (3) Fr. 1991. Drame de A. Carneau avec Jean-Pierre Marielle, Anne Brochet et Gérard Depardieu. Un virtuose de la viole vivant en reclus avec ses deux filles accepte difficilement la présence d'un jeune élève. Récit raconté avec une grande sobriété de ton. Évocation fastueuse et précise. Images composées comme des tableaux d'époque. Musique admirable. Jeu tout

- en retenue des interprètes. A. (2h15)
- 01h00 **12 BLUEBERRY HILL 39412**
 (5) E.-U. 1988. Drame social de S. Hamilton avec Carrie Snodgrass, Jennifer Rubin et Margaret Avery. Une fille dont le père est décédé le jour de sa naissance découvre l'homme qu'il était grâce à son professeur de piano. Ton de nostalgie plutôt désuet. Passages musicaux intéressants. Interprétation d'ensemble assez décevante. (1h58)
- 02h58 **12 PERRY MASON RETURNS 88150431**
 (5) E.-U. 1985. Drame policier de R. Sallouf avec Raymond Burr, Barbara Hale et William Katt. Un avocat prend la défense d'une femme accusée d'avoir tué un millionnaire. Épisode de la série télévisée "Perry Mason". Histoire conventionnelle. Réalisation compétente. Interprétation acceptable. A. (1h48)

Une série remplie de folie où des morts-vivants entraînent les jeunes dans un monde fantaisiste. Avec Sébastien Hurtubise, Karl Poirier Petersen et Caroline Stephenson. □

(2) BISOU (R) 818
Les aventures des marionnettes Picoli et Lirabo sont le cadre d'un apprentissage dynamique de la lecture et l'écriture pour les 6-8 ans. □

(3) DR. QUINN, MEDICINE WOMAN 1030

(4) (5) (6) (7) (9) (11) CLAIRE LAMARCHE (R) 98856

RAJEUNISSEZ-MOI CA PRESSE! Des personnes désireuses de rajeunir leur look se font transformer par des stylistes. (1h)

(5) JONOVISION (R) 8092
Affirmer son autonomie à ses parents.

(5) ALADDIN 4067160

(12) THE OPRAH WINFREY SHOW 83924
(1h) □

(22) POWER BLOCK 99566

(57) WHERE IN TIME IS CARMEN SANDIEGO? 376498
□

16h15 (15) GOURMANDISES (R) 47302818
Le bœuf crème.

16h23 (11) (6) (7) (9) (2) (12) (13) 0340 79104634

16h27 (11) (6) (7) (9) (2) (12) (13) BÊTES PAS BÊTES PLUS 5050568

Le rendez-vous des jeunes qui aiment les animaux. □

16h30 (2) LES PIERRAFEU 130

Dessins animés.

(5) FAMILY MATTERS (R) 4276
□

(5) TIMON & PUMBAA 4096672

(15) LES Z'AMOURS 993108

Trois couples doivent répondre à des questions portant sur la vie quotidienne à deux.

(22) THE BRADY BUNCH 88450

(57) BILL NYE, THE SCIENCE GUY 365382
□

16h55 (11) (6) (7) (9) (2) (12) (13) 0340 95359127

17h00 (11) (6) (7) (9) (2) (12) (13) WATATATOW (R) 52547

Roger (Gilbert Comtois), le père adoptif de Steve (Stéphane Gagnon), offre à ce dernier un emploi dans la vente, en plus de la direction du bulletin de liaison interne de sa société. Pour lui plaire, le jeune homme est tenté d'accepter. □

(2) BUGS BUNNY 4769
Dessins animés.

(3) THE SIMPSONS 1295

(4) (5) (6) (7) (9) (11) BEETLEJUICE 6307
Dessins animés.

(5) THE SIMPSONS (R) 2943
□

(5) ACCESS HOLLYWOOD 1391214

Magazine sur le monde du divertissement avec Giselle Fernandez et Lorry Mendel.

(15) JOURNAL TÉLÉ VISÉ SUISSE 258547

(8) (9) (12) (15) (15) (22) (32) (35) (40) L'OLYMPIA D'HENRI DES (R) 35856

En spectacle à l'Olympia, Henri Des chante pour les enfants. (1h)

(12) MAD ABOUT YOU 8769

Comédie avec Paul Reiser et Helen Hunt. □

(22) STAR TREK: DEEP SPACE NINE 62924
(1h)

(57) WISHBONE 620721
□

17h30 (11) (6) (7) (9) (2) (12) (13) FA SI LA CHANTER 71160

Des vedettes doivent deviner le titre de chansons à succès d'hier et d'aujourd'hui, à partir de quelques notes de mélodie. Anim.: Patrick Bourgeois. Rediffusion à 23h02.

(2) LE GRAND JOURNAL 382
□

(3) (12) SEINFELD 108/7382

(4) (5) (6) (7) (9) (11) QUAND LE COEUR ATTEND 2214

RENDEZ-VOUS EN ENFER avec Patrick Boulay.

(5) THE FRESH PRINCE OF BEL-AIR (R) 8856
□

(5) JEOPARDY! 4087924
□

(15) PYRAMIDE 977160
Emission-jeu.

(57) NEWTON'S APPLE 356634
□

SOIRÉE

18h00 (11) (6) (7) QUÉ BEC CE SOIR 6653/21189/8027

(2) PORTRAIT D'ARTISTE 66194

Entretiens intimistes avec des artistes québécois, extraits de clips et confidences de leurs proches enregistrés en 1995. Francis Martin se confie à Daniel Guérard. (1h)

(3) CHANNEL 3 NEWS 90740
(1h)

(4) (5) (6) (7) (9) (11) LE TVA, ÉDITION 18 HEURES 9127
□

(5) NEWSWATCH 18160
(1h)

(5) NEWSCHANNEL FIVE 4084837

(15) DES CHIFFRES ET DES LETTRES 907301

Emission-jeu animée par Laurent Romejko. Deux candidats mesurent leurs connaissances en matière d'arithmétique et de vocabulaire.

(8) (9) (12) (15) (15) (22) (32) (35) (40) LES AVENTURES DE CHARLIE BROWN ET DE SNOOPY 49547
Dessins animés.

(9) (12) (13) MONTRÉAL CE SOIR 61671

(2) QUÉ BEC CE SOIR 295

(12) PULSE 19924
(1h) □

(22) 22 NEWS 61653

(57) ITN WORLD NEWS 353547

Diffusion du bulletin de nouvelles du réseau ITN de Grande-Bretagne.

18h11 (5) REVUE DE L'ANNÉE 88517030

18h30 (11) (6) (7) (9) (2) (12) (13) FANFRELUCHE 92653

LE VOILIER DE FANFRELUCHE avec Kim Yaroshevskaya et Jacques Létourneau. Fanfreluche dessine un bateau et y embarque. Y trouvant un perroquet qui ne veut pas l'aider à mettre le bateau en marche, elle appelle le pirate Maboûnée à la rescousse. La randoûnée ne sera pas de tout repos.

(4) (5) (6) (7) (9) (11) BUGS BUNNY 1739

(5) NBC NIGHTLY NEWS 4075189
□

(15) STUDIO GABRIEL 998653

Anim.: Michel Drucker. Rediffusion à 23h00.

(8) (9) (12) (15) (15) (22) (32) (35) (40) CINÉ-CA-DEAU 86837

ASTERIX ET LA SURPRISE DE CÉSAR. (1h30)

(22) ABC WORLD NEWS TONIGHT 90295
□

(57) THE NIGHTLY BUSINESS REPORT 377127

LUNDI

30 DÉCEMBRE

19h00 (11) (6) (7) (9) (2) (12) (13) CENDRILLON, UN CONTE SUR GLACE 82363

Le célèbre acteur Lloyd Bridges accueille des enfants et leur raconte la touchante histoire de Cendrillon. Entourée des patineurs des Ice Capades, Dorothy Hamill, Championne du monde de patinage artistique et médaillée d'or aux Jeux olympiques d'Innsbruck en 1976, incarne Cendrillon, cette pauvre orpheline maltraitée par sa belle-mère et ses demi-sœurs, qu'une bonne fée, sa marraine, pare des plus beaux atours pour aller au bal, où elle séduit le prince charmant. (1h)

(2) ELLE ÉCRIT AU MEURTRE 9547

LE VAMPIRE DE LA MAISON avec Angela Lansbury. (1h)

(3) CBS EVENING NEWS 1059
□

(4) (5) (6) (7) (9) (11) BLA BLA BLA REND HOMMAGE À ROSE OUELLETTE 26127
(1h)

(5) INSIDE QUEBEC 9479

(5) HOME IMPROVEMENT 1371450
Comédie avec Tim Allen.

(15) JOURNAL TÉLÉ VISÉ DE FRANCE 2 261011
□

(12) ENTERTAINMENT TONIGHT 8905
□

(22) M-A-S-H 80905
Diffusion de deux émissions. (1h)

(57) THE NEWSHOUR WITH JIM LEHRER 150547
(1h) □

19h30 (3) ENTERTAINMENT TONIGHT 585 □

(5) MR. BEAN 5905
Humour avec Rowan Atkinson.

(5) WHEEL OF FORTUNE 4097301

(15) TÉLÉFILM 977856 LES CARNASSIERS. (1h30)

(12) THE SIMPSONS 4059
Dessins animés. □

20h00 (11) (6) (7) (9) (2) (12) (13) L'ANNÉE CINÉ 9691011

Anim.: Anne-Marie Losique. Rétrospective des films les plus intéressants sortis au cours de l'année. Aussi, un aperçu des développements les plus significatifs, parfois les plus surprenants, survenus dans le monde du cinéma. Présentation des vedettes qui se sont mises en évidence. Un volet sera consacré aux innovations technologiques et aux nouvelles tendances. (1h) □

(2) CINÉ MA DU LUNDI 2011

CHÉRIE, NE M'ATTENDS PAS POUR DÎNER. (2h)

GRATUITÉ SCOLAIRE

Pour un emploi de qualité...
La formation continue

Formation technique à temps plein de niveau collégial conduisant à l'obtention d'une A.E.C.

Titre du programme	Durée	Début
● ACTUALISATION EN BUREAUTIQUE (900.62)	27 SEM.	24-03-97
● AGENT IMMOBILIER (902.56)	9 SEM.	13-01-97
● BUREAUTIQUE ET COMPTABILITÉ (900.02)	36 SEM.	10-02-97
● COMMERCE INTERNATIONAL (902.58)	29 SEM.	10-02-97
● GESTION DE MICRO-INFORMATIQUE APPLIQUÉE (900.91)	17 SEM.	24-03-97

SPRINT

Prestataires de l'assurance-emploi, travailleurs en emploi et travailleurs autonomes

Vous pouvez bénéficier de l'opportunité que vous offre la mesure de financement Sprint (subventions (bourses) et prêts individuels) pour suivre votre formation à temps plein.

AIDE À L'EMPLOI

Le Collège offre des services d'aide au placement et organise des activités de promotion pour les finissants.



COLLÈGE FRANÇOIS-XAVIER-GARNEAU
Service de la formation continue
Pavillon Simone-Monet-Chartrand
1530, boul. de l'Entente, Québec
(418) 687-5851

LUNDI

30 DÉCEMBRE

3 12 COSBY
7479/7653

4 5 6 7 9 11
CHA BA DA (R) 52437
SPECIAL CHARLES AZNAVOUR. (1h)

5 JUST FOR LAUGHS
(R) 8127

5 THE JEFF FOXWORTHY SHOW 1397498

8 9 12 15 15 22
32 35 40 EXPLORATION 12905
HIMALAYA / VOYAGE AU FIL DE L'EAU. Rediffusion mardi, 14h00.

22 DANGEROUS MINDS 99653

57 JERUSALEM BETWEEN HEAVEN AND EARTH 169295
CITY OF PEACE (2e de 3). Jérusalem, en hébreu, veut dire ville de la paix. Les âpres disputes au la secouent depuis des millénaires. (1h) Fin de la série.

20h30 **3** INK 9214

5 COMICS (R) 7634

5 NBC MONDAY MOVIE 9108108
BATMAN. (2h30) □

8 9 12 15 15 22
32 35 40 EN PLEINE NATURE 24740
ALIEN / L'UNIVERS DES INSECTES.

12 FRIENDS 6160

21h00 **11 6 7 9 2**
12 13 LE MONDE EN 1996 88547
(1re de 2). Rendez-vous avec Bernard Derome qui nous permet de revivre les événements marquants de l'actualité au Canada et à travers le monde: les inondations dans le Nord-Est québécois en juillet, les deux sommets économiques, la mort de Robert Bourassa, la crise à la Sûreté du Québec, le drame des centaines de milliers de réfugiés à la frontière du Rwanda et du Zaïre, l'affaire Dutroux en Belgique, la réélection du président Clinton et plusieurs autres. (1h) À suivre demain, même heure. □

3 MURPHY BROWN 7214

4 5 6 7 9 11
IMAGES DE L'ANNÉE 15011
Bilan des événements survenus au niveau politique, économique, culturel, social et sportif au cours de l'année 1996, au Québec, au Canada et partout à travers le monde. (1h)

5 MICHEL COURTEMACHE: SHORTSLEEVES 88943 (1h) □

15 L'HEBDO 700585

8 9 12 15 15 22
32 35 40 POIROT 75059
UN INDICE DE TROP avec David Suchet, Hugh Fraser et Philip Jackson. Poirot et la comtesse Véro Rossakoff ont beaucoup en commun: tous deux sont expatriés en pays étranger et oeuvrent dans le milieu du crime. Professionnellement, ils sont dans des champs adverses mais sentimentalement, ces adversaires sont attirés l'un vers l'autre. (1h) Rediffusion mardi, 14h30.

12 MURPHY BROWN 89108

22 ABC MONDAY NIGHT MOVIE 92740
BREAKING THROUGH... (2h)

57 THE GREAT MASTERS 189059
Picasso, avec Charlie Rose.

21h30 **3** CYBILL 16635

12 CYBILL 21769

22h00 **11 6 7 9 2**
12 13 LE TÉLÉ JOURNAL 8504837 □

2 REDDY REDDY GO! (R) 8818

3 LADIE'S HOME JOURNAL SPECIAL 8672
MOST FASCINATING WOMEN. (1h) □

4 5 6 7 9 11
LE TVA, ÉDITION RÉSEAU 89295 □

5 THE NATIONAL / CBC NEWS 81030 (1h) □

15 PARIS LUMIÈRES 8312127

8 9 12 15 15 22
32 35 40 NATIONAL GEOGRAPHIC 45818

12 TWO 10566

57 GENESIS: A LIVING CONVERSATION 159818

22h25 **11 6 7 9 2**
12 13 LE POINT 73661189

15 LA MÉTÉO DES CINQ CONTINENTS 52810547

22h30 **4 5 6 7 9**
11 MONTRÉAL, VILLE OUVERTE (R) 41479

15 JOURNAL TÉLÉ VISÉ BELGE 411189

23h00 **11 6 7 9 2**
12 13 LA MÉTÉO 8468547

2 LE GRAND JOURNAL 2905 □

3 CHANNEL 3 NEWS 3135276

5 NEWSWATCH AT ELEVEN 55127

5 NEWSCHANNEL FIVE 8869653

15 STUDIO GABRIEL (R) 810289

8 9 12 15 15 22
32 35 40 CHRISTIANE CHARETTE EN DIRECT 8396721
Christiane Charette reçoit Marie Darrieusseca, auteure, Sylvie Potvin, comédienne, Joël Dehousse, psychologue pour animaux et Dominic A., auteur, compositeur et interprète.

12 CTV NATIONAL NEWS 84653 □

22 22 NEWS NOW 8466189

57 MOTORWEEK 449943

23h02 **11 6 7 9 2**
12 13 FA SI LA CANTER (R) 55721
Voir 17h30.

23h05 **22** ROSEANNE 8458160 (1re de 2).

23h30 **11 6 7 9 2**
12 13 LES NOUVELLES DU SPORT 9439059

2 SPORTS PLUS 59092

4 5 6 7 9 11
LE TVA SPORTS 5979547

5 KIDS IN THE HALL 71586

15 CONTACT (R) 8565363
Entretiens animés par Stéphane Bureau. Inv.: l'écrivain et éditeur français, Hubert Nyssen. (1h15)

12 PULSE 8641301

57 CHARLIE ROSE 729011

23h35 **3** THE LATE SHOW WITH DAVID LETTERMAN 9666295

5 THE TONIGHT SHOW WITH JAY LENO 8766382

22 NIGHTLINE 5385905

23h45 **12** SPORTS NIGHT 95912699 □

23h49 **4 5 6 7 9**
11 TIRAGES DE "LA QUOTIDIENNE" - "BANCO" - "EXTRA" - "CÉLÉBRATION 97" 96095740

23h50 **11 6 7 9 2**
12 13 LA POLITIQUE FÉDÉRALE 36474189

23h52 **8 9 12 15 15**
22 32 35 40 PLAISIR DE LIRE 7175382

23h55 **11 6 7 9 2**
12 13 DÉ COUVERTE (R) 5307127

4 5 6 7 9 11
11 TÉLÉ-ACHATS (R) 8631924

00h00 **2** PARLONS-EN! (R) 69528

5 CBC LATE NIGHT 46325325
TOUS LES MATINS DU MONDE. (2h15)

12 VIPER 36238

00h30 **57** STARHUSTLER 357122

00h35 **3** THE LATE LATE SHOW 6697054

5 LATE NIGHT WITH CONAN O'BRIEN 1125509

00h45 **15** LE SOIR 3 2730324

01h00 **12** CINEMA TWELVE 39412
BLUEBERRY HILL. (1h58)

01h15 **15** THÉÂTRE: LES FAUSSES CONFIDENCES 8135238

01h35 **5** LATER 5237677

02h05 **3** SCOOP 7031493

5 NBC NIGHTSIDE 12615967

02h58 **12** CINEMA TWELVE SECOND FEATURE 88150431
PERRY MASON RETURNS.

03h15 **15** RADIO FRANCE INTERNATIONALE 15632073

04h46 **12** LAND OF THE GIANTS 4004948

MARDI

31 DÉCEMBRE

TÉLÉ MATINÉE
Voir aux pages 5 et 6

APRÈS-MIDI

12h00 **11 6 7 9 2**
12 13 LE MIDI 26572

2 À MI-GALAXIE, TOURNEZ À GAUCHE 32621
UNE TANTE BIEN ENCOMBRANTE. Tante Hecla emménage et prend la direction des opérations, au grand désespoir de la famille.

3 CHANNEL 3 NEWS 8008702

5 MIDDAY 65832 (1h) □

5 NEWSCHANNEL FIVE 6937764

12 THE FLINTSTONES 49054

22 À COMMUNIQUER 34702

57 LEARN TO READ 114344

12h10 **3** ACROSS THE FENCE 96035412
AIDS TREATMENT IN VERMONT.

12h15 **15** GOURMANDISES 82898702
Muffins au chocolat et fruits. Rediffusion mercredi, 16h15.

12h25 **4 5 6 7 9**
11 UN JOUR À LA FOIS (D) 51075851
(1h05) EN DIRECT. Suite de 11h45.

15 TV5 MINUTES 56620257

12h30 **11 6 7 9 2**
12 13 MARILYN (R) 64431
Après s'être disputé avec sa femme, Raynald se tourne une fois de plus vers Gertrude. Le comité de citoyens renait pour faire face aux menaces de Raynald à l'endroit des commerçants du quartier. □

2 LE GRAND JOURNAL 39493 □

3 THE YOUNG AND THE RESTLESS 300667 (1h)

5 INSIDE EDITION 1371685

15 LE JOURNAL DE FRANCE 3 622171

12 PULSE 77325 □

22 THE CITY 62073 □

57 CROSSROADS CAFÉ 842615

13h00 **11 6 7 9 2**
12 13 LES YEUX DU COEUR 69986 (1h)

2 PARLONS-EN! 34948 (1h) Rediffusion à minuit.

5 22 ALL MY CHILDREN 74580/67528 (1h) □

5 DAYS OF OUR LIVES 6508890 (1h) □

15 M. EDDY (R) 101899 (2h) Voir samedi, 19h30.

8 9 12 15 15 22
32 35 40 NATIONAL GEOGRAPHIC (R) 16870 (1h) Voir lundi, 22h00. □

12 HOMESTYLE 65580
Diffusion de deux émissions. (1h) □

57 BEGINNING CONVERSATIONAL GERMAN 292696
Cours d'allemand.

13h30 **3** CBS SOAP BREAK 25290
Mise à jour des intrigues des feuilletons de CBS. □

4 5 6 7 9 11
BIBI ET GENEVIÈVE 81528

57 SAVOR THE REGIONS 841986

14h00 **11 6 7 9 2**
12 13 LES P'TITS BONHEURS DE CLÉMENCE 30073 (1h)

2 CINÉMA 2122 L.I.L. (2h)

3 SUN BOWL (D) 490238
Stanford se mesure à Michigan State. (4h) EN DIRECT

4 5 6 7 9 11
LES FEUX DE L'AMOUR 86561 (1h)

5 ONE LIFE TO LIVE 75431 (1h)

5 LEEZA GIBBONS 9951290 (1h) □

8 9 12 15 15 22
32 35 40 EXPLORATION (R) 68561
Voir lundi, 20h00.

12 ANOTHER WORLD 11257 (1h) □

22 ONE LIFE TO LIVE 38615 (1h) □

57 SEWING CONNECTION 582561

14h30 **8 9 12 15 15**
22 32 35 40 POIROT (R) 484832 (1h) Voir lundi, 21h00.

57 KRATT'S CREATURES 238238 □

15h00 **11 6 7 9 2**
12 13
HISTOIRES DE COMPOSITEURS 18677
LE RÊVE DE BIZET. Une jeune fille qui suit des cours de piano avec le compositeur Georges Bizet alors qu'il écrit son opéra, "Carmen", s'imagine que son père, un officier français, parti en mission depuis de longs mois, est tombé amoureux d'une autre femme. (1h appr.)

4 5 6 7 9 11
TOP MODÉ LES 3948

MARDI

31 DÉCEMBRE

5 CORONATION STREET
2290
Curly se retrouve fin seul; Maxine rencontre un homme qui cherche Fiona; Jack est ignoré par ses collègues de l'écurie.

5 DARKWING DUCK
1356141

15 JOURNAL TÉLÉVISÉ
DE TV5 7389649

12 GENERAL HOSPITAL
45528
(1h)

22 GENERAL HOSPITAL
16219
(1h)

57 ARTHUR 501696

15h25 **15** LA MÉTÉO DES
CINQ CONTINENTS
92226702

15h30 **4** **5** **6** **7** **9**

11 AIMER 5035

5 THE URBAN PEASANT
1677
Recette de gâteaux rapides et faciles à préparer.

5 GARGOYLES
4055325

15 LA CHANCE AUX
CHANSONS 9934702

8 **9** **12** **15** **15** **22**

32 **35** **40** CINÉ-
CADEAU 718412
ASTERIX ET LA SURPRISE
DE CÉSAR. (1h30) Voir lundi,
18h30.

57 THE MAGIC SCHOOL
BUS 233783

15h59 **11** **6** **7** **9** **2**

12 **13** **0340** 10153493

16h00 **11** **6** **7** **9** **2**

12 **13** LA BANDE À
FRANKIE 9681238

2 BISOU (R) 967

4 **5** **6** **7** **9** **11**

CLAIRE LAMARCHE (R)
39967
LA RÉVOLTE DES PÈRES
DIVORCÉS. (1h)

5 JONOVISION (R)
3412
Se produire sous les feux de la
scène, une deuxième fois.

5 ALADDIN 4034832

12 THE OPRAH WINFREY
SHOW 24035
(1h)

22 POWER BLOCK 65986

57 WHERE IN TIME IS
CARMEN SANDIEGO?
212290

16h15 **15** GOURMANDISES
(R) 47362290
Voir lundi, 12h15.

16h23 **11** **6** **7** **9** **2**

12 **13** 0340
79171306
Inv.: Xavier Dolan-Tadros.

16h27 **11** **6** **7** **9** **2**

12 **13** LES MAÎTRES DES
SORTILÈGES
3850180
LE PERE DE JOSIE avec
Zbych Trafimuk. Suite à un
phénomène électromagné-
tique, Paul se retrouve dans une
autre dimension. Une jeune
fille lui vient en aide afin qu'il
réintègre son monde.

16h30 **2** LES PIERRAFEU
851

5 FAMILY MATTERS (R)
9696

5 QUACK PACK
4063344

15 LES Z'AMOURS
879528

22 THE BRADY BUNCH
54870

57 BILL NYE, THE
SCIENCE GUY 241702

16h55 **11** **6** **7** **9** **2**

12 **13** 0340 95326899

17h00 **11** **6** **7** **9** **2**

12 **13** WATATATOW (R)
28967
Parce qu'il désire se venger,
Guy (Charles LaForte) tente
de semer la pagaille autour de
lui.

2 BUGS BUNNY 4122

4 **5** **6** **7** **9** **11**

BEETLEJUICE 8493

5 THE SIMPSONS (R)
4035

5 ACCESS HOLLYWOOD
1368986

15 JOURNAL TÉLÉVISÉ
SUISSE 134967

8 **9** **12** **15** **15** **22**

32 **35** **40** SPÉCIAL
CARMEN CAMPAGNE (R)
78948
(1h) Voir dimanche, 20h00.

12 MAD ABOUT YOU
3561

22 STAR TREK: DEEP
SPACE NINE 38344
(1h)

57 WISHBONE 506141

17h30 **11** **6** **7** **9** **2**

12 **13** FA SI LA CHAN-
TER 47580
Rediffusion à 23h02.

2 LE GRAND JOURNAL
431

4 **5** **6** **7** **9** **11**

QUAND LE COEUR ATTEND
4306
PASSION COMPASSION.
Parmi tous les gens que l'on
rencontre dans une vie, beau-
coup d'entre eux n'auront pas
d'importance significative,
alors qu'on croyait le contraire.
D'autres vont cependant
louer un rôle important sur ce
que vous allez devenir. Ce
quelqu'un c'est parfois un être
cher, ou encore, une personne
dont tout le monde se moque.

5 THE FRESH PRINCE
OF BEL-AIR (R) 7108

5 JEOPARDY! 4054696

15 PYRAMIDE 853580

12 SEINFELD 2702

57 REAL SCIENCE
232054

SOIRÉE

18h00 **11** **6** **7** **9** **2**

**QUÉBEC
CE SOIR**
1073/97509/5257

2 PORTRAIT D'ARTISTE
47412
France D'Amour se confie à
Daniel Guérard. (1h)

3 CHANNEL 3 NEWS
41238
(1h)

4 **5** **6** **7** **9** **11**

**LE TVA, ÉDITION 18 HEU-
RES 1219**

5 NEWSWATCH 94344
(1h)

5 NEWSCHANNEL FIVE
4051509

15 DES CHIFFRES ET
DES LETTRES 850493

8 **9** **12** **15** **15** **22**

32 **35** **40** BONNE
ANNÉE CHARLIE BROWN
15967
Dessins animés.

9 **13** MONTRÉAL CE
SOIR 3677/9493

2 QUÉBEC CE SOIR 344

12 PULSE 85344
(1h)

12 LEÇONS D'UN DÉLU-
GE 49122
BILAN. (1h)

22 22 NEWS NOW 42035

57 ITN WORLD NEWS
239967

18h11 **5** REVUE DE
L'ANNÉE 88584702

18h30 **11** **6** **7** **9** **2**

13 FANFRELUCHE
68073
LA TORTUE DE JADE. Une
petite tortue remet à un jeune
garçon pauvre des bijoux qu'il
s'empresse d'aller vendre au
marché où quelqu'un recon-
naît les bijoux de la fille de
l'empereur récemment enlè-
vée.

4 **5** **6** **7** **9** **11**

BUGS BUNNY 5899

5 NBC NIGHTLY NEWS
4035561

15 STUDIO GABRIEL
874073
Rediffusion à 23h00.

8 **9** **12** **15** **15** **22**

32 **35** **40** CINÉ-
CADEAU 52257
LE LAC DES CYGNES. (1h30)

22 ABC WORLD NEWS
TONIGHT 66615

57 THE NIGHTLY BUSI-
NESS REPORT
220219

19h00 **11** **6** **7** **9** **2**

12 **13** LE PETIT PRINCE
58783
Conte en dessins animés,
d'après l'oeuvre de Saint-Exu-
péry. Une panne contraint un
aviateur à atterrir au beau
milieu du désert. Contre toute
attente, il rencontre un petit
garçon qui lui pose mille et une
questions, mais ne veut répon-
dre à aucune. Pourtant, l'avia-
teur finit par apprendre que le

petit arrive d'une planète loin-
taine où il vit avec une rose et
un mouton. Avec les voix de
Michel Dumont, Sophie Léger,
Alain Zouvi, Sébastien Dha-
vernas et Diane Arcand. (1h)

2 AU DELÀ DU RÉEL
4967
Version française de "The
Outer Limits". ECLAIRS DE
LA MORT. Science-fiction
avec William Hickey et Bruce
Davison. La mort touche un
millionnaire - centenaire et
ceux qui sont déterminés à le
garder en vie. (1h)

3 ORANGE BOWL (D)
971528
Nebraska se mesure à Virginia
Tech. (4h) EN DIRECT

4 **5** **6** **7** **9** **11**

LE JOYEUX FESTIVAL
46431
VOYAGE TOUS RISQUES.
(2h) Voir cinéma.

5 INSIDE QUEBEC
4899

5 HOME IMPROVEMENT
1348122

15 JOURNAL TÉLÉVISÉ
DE FRANCE 2
147431

12 ENTERTAINMENT
TONIGHT
3325

22 M-A-S-H 56325
Diffusion de deux émissions.
(1h)

57 THE NEWSHOUR
713737
(1h)

19h30 **5** DOUBLE EXPO-
SURE'S SWIFT KICK IN
THE YEAR'S END 2275
SPECIAL. L'année politique
commentée par Linda Cullen
et Bob Robertson, satiristes de
la Colombie-Britannique.

5 WHEEL OF FORTUNE
4064073

15 DES TRAINS PAS COM-
ME LES AUTRES
820948
LE MAROC. À la découverte
du Maroc en train. (1h30)
Rediffusion jeudi, 18h15.

12 PEARL 9851
Comédie avec Rhea Perlman.
□

TÉLÉ MARDI CINÉMA

14h00 **2** LILI 2122
(4) E.-U. 1952. Comédie musicale
de C. Walters avec Leslie Caron,
Mel Ferrer et Jean-Pierre
Aumont. Une orpheline recueillie
par un cirque ambulancier finit par
devenir amoureuse d'un maître de
marionnettes. Thème original.
Traitement poétique. Mise en scène
colorée. Charmante interpréta-
tion de L. Caron. E. (2h)

15h30 **8** **9** **12** **15** **15**
22 **32** **35** **40**

**ASTÉRIX ET LA SURPRISE
DE CÉSAR 718412**
(1h30) Voir lundi, 18h30.

18h30 **8** **9** **12** **15** **15**
22 **32** **35** **40** LE LAC
DES CYGNES 52257

(5) Jap. 1982. Dessins animés de K.
Tabuki. Un prince s'éprend d'une
jeune fille qu'un sort transforme
en cygne à des périodes données.
Transposition gentille du thème
du ballet de Tchaïkovski. Anima-
tion légèrement espérée. Bonne
trame musicale. E. (1h30)

19h00 **4** **5** **6** **7** **9**

11

VOYAGE TOUS RISQUES
46431
(5) (Planes, Trains and Automobi-
les). E.-U. 1987. Comédie de J.
Hughes avec Steve Martin, John
Candy et Laila Robins. Malgré
qu'il ait hérité d'un compagnon de
voyage plutôt encombrant, un
cadre lent désespérément et par
tous les moyens de rejoindre sa
famille à Chicago. Scénario
convenu. Nombreuses longueurs.
Humour assez lassant. Mise en
scène négative. A. (2h)

00h00 **2** UN VIOLON SUR LE
TOIT 12517

(1re de 2). (3) (Fiddler on the
Roof). E.-U. 1971. Comédie musi-
cale de N. Jewison avec Chaim
Topol, Norma Crane et Leonard
Fray. Dans un village d'Ukraine,
un fermier juif, père de cinq filles,
se fait du souci à cause des amours
de ses trois aînées. Vivante évoca-
tion de mœurs patriarcales.
Mise en scène ample et bien ryth-
mée. Interprétation convaincante
et attachante. E. (2h appr.) À sui-
vre mercredi, même heure.

00h10 **11** **6** **7** **9** **2**

12 **13**

ELLE 72531623
(4) (Ten). E.-U. 1979. Comédie de
mœurs de B. Edwards avec Dud-
ley Moore, Julie Andrews et Bo
Derek. Un compositeur de chan-
sons à succès dans la quarantaine
est ébloui par la beauté d'une jeune
femme qu'il cherche à revoir.
Éléments satiriques amusants.
Situations bien exploitées. Mise en
scène souple. Interprétation sym-
phonique de D. Moore. (2h05 appr.)
□

00h20 **57** THE BAND WAGON
91127449
(3) E.-U. 1953. Comédie musicale
de V. Minnelli avec Fred Astaire,
Cyd Charisse et Jack Buchanan.
Une ancienne étoile de la danse
monte un spectacle. Scénario sim-
ple bien utilisé. Satire charmante
des milieux théâtraux. Couleurs
recherchées. Numéros musicaux
réussis. Interprètes rompus au
genre. E. (1h55)

01h00 **5** TRULY, MADLY,
DEEPLY 94942604
(4) G.-B. 1991. Drame fantastique
de A. Minghella avec Juliet Steven-
son, Alan Rickman et Bill Pater-
son. Une jeune traductrice a la
surprise de voir réapparaître en
chair et en os son défunt mari reve-
nu d'outre-tombe. Traitement
subtil d'un sujet familier. Élé-
ments fantastiques abordés avec
désinvolture et ironie. Réalisation
sobre et parfois inventive. Jeu
assez émuant de J. Stevenson.
A. (2h15)

01h30 **12** JACKKNIFE
42645791
(4) E.-U. 1988. Drame psychologi-
que de D. Jones avec Robert De
Niro, Kathy Baker et Ed Harris.
Difficilement remis de ses expé-
riences de guerre au Viêt-nam, un
camionneur vivant seul avec sa
sœur reçoit la visite impromptue
d'un vieux compagnon d'armes.
Ensemble dispersé. Traitement
terre-à-terre. Interprétation nuancée
et fort juste. (2h21)

03h51 **12** IF THE SHOE FITS
68141913
(6) Fr. 1990. Comédie sentimentale
de T. Clegg avec Rob Lowe, Jen-
nifer Grey et Elisabeth Vitali.
Grâce à une bonne fée, une jeune
habituée est transformée en
séductrice de rêve. Adaptation
moderne du conte "Cendrillon".
Insipide romance à l'eau de rose.
Téléfilm manquant de fantaisie et
de rythme. Jeu aseptisé des
acteurs. E. (1h40)

MARDI

31 DÉCEMBRE

20h00 **11 6 7 9 2**

12 13 LES VOYAGES DE GULLIVER 67431

(3e de 4). Drame fantastique, basé sur le célèbre roman de Jonathan Swift, avec Ted Danson, Mary Steenburgen, Peter O'Toole et Geraldine Chaplin. De retour d'un long voyage, le Dr Lemuel Gulliver est obsédé par ses souvenirs et semble avoir perdu la raison. Il raconte ses incroyables aventures au pays de Lilliput, de Brobdinog, de Laputa et du pays des Houyhnhnms. Epris de l'épouse de Gulliver, le médecin qui le soigne tente de démontrer qu'il est fou. (1h) □

2 SONIA BENEZRA RENCONTRE... (R) 3615
PATRICK BRUEL À PARIS. (1h)

5 ROYAL CANADIAN AIR FARCE NEW YEAR'S EVE SPECIAL 13493
SPECIAL. Humour et parodies de fin d'année. (1h) □

5 MAD ABOUT YOU 1357870
Comédie avec Helen Hunt et Paul Reiser. □

8 9 12 15 15 22 32 35 40 EXPLORATION 88325
HIMALAYA / AU COEUR DES GLACIERS. Des millénaires de neige et de glace recouvrent les hauts sommets de l'Himalaya et sont une source unique d'information sur les changements climatiques. Rediffusion mercredi, 14h00.

12 ROSEANNE 2073
Comédie avec Roseanne et John Goodman. □

22 ROSEANNE 15493
Comédie avec Roseanne. □

57 MASTERPIECE THEATRE (R) 165801
PRIME SUSPECT: INNER CIRCLES avec Helen Mirren. Au cours de l'enquête sur un meurtre mystérieux, l'inspecteur Tennyson découvre l'existence de fraudes et de corruption dans l'administration municipale. (2h) □

20h30 **5 SOMETHING SO RIGHT 1343677**
Comédie avec Mel Harris. □

8 9 12 15 15 22 32 35 40 LA GRANDE SAGA DES ANIMAUX 67832
LES CROCODILES. Rediffusion mercredi, 17h00.

12 FRASIER 1580
Comédie avec Kelsey Grammer et Wilfrid Hyde-Pearce. □

22 LIFE'S WORK 34528
Comédie avec Lisa Ann Walter. □

21h00 **11 6 7 9 2 12 13 LE MONDE EN 1996 54967**
(Dern. de 2). (1h) Voir lundi, même heure. □

2 SALLE D'URGENCE (R) 3851
MORTE SAISON. Vingt-deux enfants malades sont découverts abandonnés dans un appartement. Benson (Eric La Salle) reçoit des nouvelles prometteuses de sa carrière. Les problèmes conjugaux du Dr Greene se poursuivent. (1h) □

4 5 6 7 9 11 RENÉ LÉVESQUE 55493
(Ire de 8). (1933 - 1944) L'enfance à New Carlisle d'un petit René au caractère bien

particulier. Étudiant en droit à l'université Laval, René ne quitte pas ses copains, Robert Cliche, Doris Lussier et Jean Marchand. Le joyeux quatuor se plait à séduire les filles et à discuter de politique. Déçu de ses études de droit, il remplace à l'occasion les lecteurs de nouvelles à Radio-Canada à Québec. Puis il quitte sa famille et son amie pour faire ses premières armes en communications. (1h) À suivre mardi prochain, 21h00. □

5 THIS HOUR HAS 22 MINUTES NEW YEAR'S

EVE SPECIAL 33257
SPECIAL. Humour et parodies de l'année politique sur les scènes provinciales, fédérale et internationale. (1h) □

5 FRASIER 7421324
Comédie avec Kelsey Grammer et David Hyde Pierce. □

15 FAITES LA FÊTE À LA SAINT-SYLVESTRE 676528
Michel Drucker, accompagné de Céline Dion et les humoristes Laurent Gerra et Virginie Lemoine, célèbrent la fête de la Saint-Sylvestre avec des artistes de la chanson et des athlètes français qui se sont démarqués en 1996. (2h)

8 9 12 15 15 22 32 35 40 POIROT 61621
LE MYSTÈRE DU BAHUT ESPAGNOL. Poirot est le témoin involontaire d'un meurtre et l'inspecteur principal Japp doit faire son travail et l'interroger. Le détective belge possède plus de réponses qu'il ne l'avait lui-même imaginé. (1h) Rediffusion mercredi, 14h30.

12 22 HOME IMPROVEMENT 20219/24238
Comédie avec Tim Allen. □

21h30 **5 CAROLINE IN THE CITY 7971829**

12 22 SPIN CITY 57561/59509
Comédie avec Michael J. Fox. □

22h00 **11 6 7 9 2 12 13 LE TÉLÉ JOURNAL 8571509**

2 REDDY REDDY GO! (R) 3238
(1h) □

4 5 6 7 9 11 LE TVA, ÉDITION RÉSEAU 55615

5 THE NATIONAL / CBC NEWS (30 min. par exception). □

5 DATELINE NBC 5954572
Actualités. (1h) □

8 9 12 15 15 22 32 35 40 NATIONAL GEOGRAPHIC 11238
BALI. CHEF-D'OEUVRE DES DIEUX. Balli fait partie d'un chapelet d'îles qui s'étend de l'Asie du Sud-Est jusqu'en Australie. Sur cette parcelle de terre s'est développée une civilisation unique au monde. Les croyances religieuses trouvent ici leur expression dans la musique, la danse, l'art et les rituels créés pour plaire aux dieux et pour apaiser les démons du royaume des esprits. (1h) Rediffusion mercredi, 13h00. □

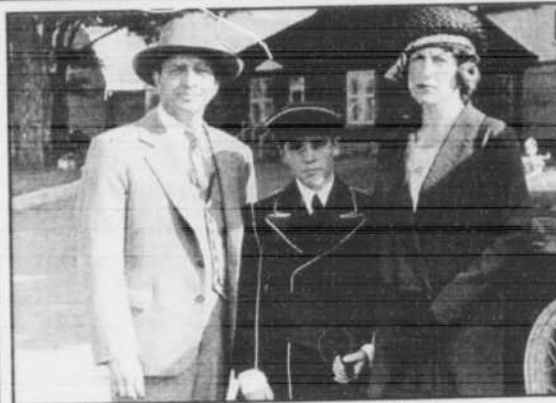

Premier de huit épisodes à 21h, à l'antenne de TVA, de la série **RENÉ LÉVESQUE** avec Marcel Leboeuf (Dominique Lévesque), Linda Sorgini (Diane Lévesque) et Maxime Collin (René à 13 ans).

12 W-5 50948
Actualités. (1h) □

22 NYPD BLUE 55696

57 SWING ALIVE AT THE HOLLYWOOD PALLADIUM 1517851
Soirée en hommage au chef d'orchestre big band Les Brown. Avec Bob Hope, Tex Beneke, Hal Linden et de nombreux autres. (1h20)

22h25 **11 6 7 9 2 12 13 LE POINT 73621561**

22h30 **4 5 6 7 9 11 12 MONTRÉAL, VILLE OUVERTE (R) 17899**
Albert Langlois (Michel Farge) et J. D. Asselin (Marcel Sabourin) paralysent les travaux de l'enquête Caron. Comment Marcel (Roger Léger) réagira-t-il quand il apprendra que Pierrette (Patricia Toulouse) le cherche partout dans Montréal? Vincent, Max (Philip Spensley) et Eddie (Pierre Chagnon) reçoivent la visite d'un emissaire de la mafia new-yorkaise. (1h)

5 MR. BEAN 36832
22h59 **11 6 7 9 2 12 13 LA MÉTÉO 32947677**

23h00 **11 6 7 9 2 12 13 BYE BYE 96 (D) 7347073**
Du pavillon sportif de l'Université du Québec à Chicoutimi, c'est le traditionnel rendez-vous de fin d'année de la SRC, diffusé exceptionnellement de la région du Saguenay-Lac-Saint-Jean. Grâce à la collaboration de "La Grande Virée", une partie des profits de cet événement exceptionnel seront versés à la Croix-Rouge. En vedette: Dominique Michel, André-Philippe Gagnon, Diane Lavallée et Michel Barrette, assistés d'Yvon Deschamps, Guy A. Lepage et François Léveillé. (1h10 app.) Rediffusion mercredi, 1er janvier, 21h00. □

2 PARLONS-EN! (R) 53783

3 CHANNEL 3 NEWS 3102948

5 ABSOLUTELY FABULOUS 87580
Comédie satirique avec Jennifer Saunders et Joanna Lumley. Edino essaie de gérer son temps avec un agenda électronique.

5 NEWSCHANNEL FIVE 8836325

15 MEILLEURS VOEUX 807561
Poursuivant la fête de la Saint-Sylvestre, Michel Drucker entouré de Céline Dion, Alain Delon, Laurent Gerra, Virginie Lemoine, Patrick Dupont, David Douillet ainsi que les animateurs, les journalistes de France 2 et les chroniqueurs de Studio Gabriel chanteront le traditionnel chant de la nouvelle année. (1h)

8 9 12 15 15 22 32 35 40 CHRISTIANE CHARETTE EN DIRECT 8363493
Inv.: Lisa Frullo, députée de Marguerite-Bourgeois, Marc Château, journaliste spécialisé en vin, François Chartier, sommelier et Françoise Faucher, comédienne.

12 CTV NATIONAL NEWS 25764

22 22 NEWS NOW 8426561

23h05 **22 ROSEANNE 8425832** (Dern. de 2).

23h20 **57 NEW YEAR'S EVE WITH GUY LOMBARDO AND THE ROYAL CANADIANS 6892073**

23h30 **4 5 6 7 9 11 LE TVA SPORTS 5947948**

5 MR. BEAN 70986

12 NEW YEAR'S EVE NIAGARA FALLS (D) 30141
Spectacle du Nouvel An, en provenance de Niagara Falls, en Ontario. (1h) EN DIRECT

23h35 **3 THE LATE SHOW WITH DAVID LETTERMAN 9633967**

5 THE TONIGHT SHOW WITH JAY LENO 8733054
(1h) □

22 DICK CLARK'S NEW YEAR ROCKIN' EVE 1997 (D) 38014325
SPECIAL. Anim.: Dick Clark. Inv.: KISS, The Presidents of the United States of America, Jann Arden, Tony Rich et Weird Al Yankovic. (1h31) EN DIRECT

23h52 **4 5 6 7 9 11 TIRAGES DE "LA QUOTIDIENNE" - "BANCO" - "EXTRA" - "CÉLÉBRATION 97" 96048832**

8 9 12 15 15 22 32 35 40 PLAISIR DE LIRE 7142054

Danièle Bombardier reçoit l'auteur Louis Hamelin pour son dernier roman "Le Soleil des gouffres". La comédienne Anne Darval nous fait part de ses lectures préférées. □

23h55 **4 5 6 7 9 11 TÉLÉ-ACHATS (R) 96070431**

00h00 **2 CINÉMA DES FÊTES 12517**
UN VIOLON SUR LE TOIT. (2h app.) À suivre mercredi, même heure.

5 ABSOLUTELY FABULOUS 24791

15 OBA OBA 93 199449
Emission de variétés. Spectacle réunissant plus de 80 danseurs, chanteurs et musiciens du Brésil. Une revue exceptionnelle inspirée des numéros présentés au célèbre cabaret Oba Oba de Rio de Janeiro. (1h)

00h10 **11 6 7 9 2 12 13 CINÉMA 72531623**
E.L.L.E. (2h05 app.) □

00h20 **4 5 6 7 9 11 PUB 19567915**
(1h54 app.)

57 NEW YEAR'S EVE MOVIE 91127449
THE BAND WAGON. (1h55)

00h30 **5 CODCO UNCENSORED 15492**
Sketches présentés tels que tournés: Pleasant Irish Priests; Cooking with Spook; Lucky Margarine; Madana Update; Anne of Green Gull; Blaming Africa for Aids; German Reminiscences; Frank Talk.

12 BABYLON FIVE 17772
Science-fiction avec Bruce Boxleitner. (1h) □

00h35 **3 THE LATE LATE SHOW 2652994**
(1h)

5 LATE NIGHT WITH CONAN O'BRIEN 5589265

01h00 **5 CBC LATE NIGHT 94942604**
TRULY, MADLY, DEEPLY. (2h15)

15 LE SOIR 3 8392265

01h06 **22 MERV GRIFFIN NEW YEAR'S EVE SPECIAL 6891062**
Spectacle du Nouvel An avec Aretha Franklin, Bryan Setzer et Jack Sheldon. (1h)

01h15 **15 SEVRAN EN CHANTANT (R) 9361739**

01h30 **12 CINÉMA TWELVE 42645791**
JACKKNIFE. (2h21)

01h35 **5 LATER 4561062**

02h05 **5 NBC NIGHTSIDE 96997333**

02h06 **22 PUB 36828178**

02h15 **15 COURANTS D'ART 4506246**
57 STARHUSTLER 1073517

02h45 **15 RADIO FRANCE INTERNATIONALE 46147826**
(3h40)

03h51 **12 CINÉMA TWELVE 68141913**
IF THE SHOE FITS. (1h40)

TÉLÉ MATINÉE

Voir aux pages 5 et 6

APRÈS-MIDI

12h00 **11 6 7 9 2**

12 13 MADELINE

11710

2 À MI-GALAXIE, TOUR-NEZ À GAUCHE 10826
UN RHUME QUI TOMBE A PIC. À force d'essayer d'être normale, X est à deux doigts de trahir son secret et lorsque Jenny lui propose de devenir sa meilleure amie, elle panique et décide de tomber malade.

5 MIDDAY 5621449

□

57 NEW BEGINNINGS 218468

12h15 **15** GOURMANDISES 69359820

12h25 **15** TV5 MINUTES 20904739

12h30 **11 6 7 9 2**

12 13 MARILYN (R)

48352

Thomas rentre enfin au bercail et Emérentienne se prépare à retourner à son centre d'accueil. Plutôt méfiante à l'égard de Jacques Melançon, Marilyn cherche à mettre un terme à leur relation. □

2 BUGS BUNNY 47468

5 TOYOTA GATOR BOWL (D) 7697468

North Carolina se mesure à West Virginia. (3h30) EN DIRECT

15 LE JOURNAL DE FRANCE 3 797517

57 THE QUEST 384536 (1h)

12h50 **5** PRIME MINISTER / GOVERNOR GENERAL MESSAGE 12015623

13h00 **11 6 7 9 2**

12 13 LES YEUX DU

COEUR 43807

Parmi les invités, le Dr Jean-François Chicoine. (1h)

2 LES ROUTES DU PARADIS (R) 35623

RENCONTRE AU SOMMET. Version française de "Highway to Heaven" avec Michael Landon et Victor French. (1h)

5 FIGURE SKATING

82555

TOO HOT TO SKATE. Patinage artistique enregistré à Las Vegas. (1h)

15 LE PAYS DU SOURIRE 55729997

Opérette romantique en trois actes de Ludwig Herzog et Fritz Loehner. L'histoire d'amour entre la fille d'un diplomate européen et un prince chinois. (2h25)

8 9 12 15 15 22

32 35 40 NATIONAL GEOGRAPHIC (R) 98333 (1h) Voir mardi, 22h00. □

22 FLORIDA CITRUS

BOWL (D) 139975

Football universitaire. Tennessee se mesure à Northwestern. (3h30) EN DIRECT

13h30 **3** THE COTTON BOWL

(D) 693642

BYU se mesure à Kansas State. (3h30) EN DIRECT

4 5 6 7 9 11

VISION MONDIALE 26888

12 HOMESTYLE 44284

□

57 DIE FLEDERMAUS

635536

Opéra de Johan Strauss. Avec Kiri te Kanawa, Hermann Prey et Benjamin Luxon. L'orchestre est dirigé par Plácido Domingo. (3h)

14h00 **11 6 7 9 2**

12 13 LES P'TITS BON-

HEURS DE CLÉMENCE

40807

2 CINÉMA 5371

LES MISÉRABLES... (2h)

4 5 6 7 9 11

LES FEUX DE L'AMOUR

51062

5 ONE LIFE TO LIVE

80230

8 9 12 15 15 22

32 35 40 EXPLORA-

TION (R) 14623

12 CHAMPIONS OF MAGIC

46130 (1h) □

14h30 **8 9 12 15 15**

22 32 35 40 POIROT

(R) 392807

(1h) Voir mardi, 21h00.

15h00 **11 6 7 9 2**

12 13 HISTOIRES DE

COMPOSITEURS 84081

LA DERNIÈRE CHANCE DE HANDEL. Comédie dramatique avec Leon Pownall, Tod Tinnel et Gerard Parkes. (1h appr.)

4 5 6 7 9 11

TOP MODÈLES 6710

5 CORONATION STREET

6474

12 LEPROSY MISSION OF

CANADA 8178

15h25 **15** LA MÉTÉO DES

CINQ CONTINENTS

55860401

15h30 **4 5 6 7 9**

11 AIMER 4468

5 THE URBAN PEASANT

7517

Le chou frisé (kale).

15 LA CHANCE AUX

CHANSONS 7953772

8 9 12 15 15 22

32 35 40 CINÉ-CA-

DEAU 186389

LE LAC DES CYGNES. (1h30)

Voir mardi, 18h30.

12 THE OPRAH WINFREY

SHOW 835642

(1h) □

15h59 **11 6 7 9 2**

12 13 0340 70982062

16h00 **11 6 7 9 2**

12 13 LA BANDE À

FRANKIE 5470536

□

2 BISOU (R) 2

□

4 5 6 7 9 11

CLAIRE LAMARCHE (R)

30642

RENCONTRE AVEC ALAIN

CHOQUETTE. (1h)

5 JONOVISION (R)

9352

L'accoutumance aux jeux vidéo et à l'Internet.

5 SPORTSWORLD

4219082

NUTCRACKER ON ICE. Patinage artistique. (2h)

16h15 **15** GOURMANDISES

(R) 82736246

Voir mardi, 12h15.

16h23 **11 6 7 9 2**

12 13 0340 3421130

16h27 **11 6 7 9 2**

12 13 LES MONDES DE

SISMI 7839159

Un jeu fantastique où des jeunes sont appelés à explorer des univers variés et à réussir des exploits devant des camarades en studio. Avec Geneviève Lavigne (Karamba). □

16h30 **2** LES PIERRAFEU 6

5 FAMILY MATTERS (R)

5536 □

15 LES Z'AMOURS

465371

12 THE ROSE BOWL

103739

Football universitaire. Équipés à confirmer. (4h)

22 THE ROSE BOWL

390159

Ohio State se mesure à Arizona State. (4h) EN DIRECT

57 GREAT PERFORMAN-

CES 185791

FROM VIENNA THE NEW

YEAR'S CELEBRATION

1997. Concert du Nouvel An de la Philharmonique de Vienne. (1h30)

16h55 **11 6 7 9 2**

12 13 0340 64961343

17h00 **11 6 7 9 2**

12 13 WATATATOW (R)

43159

2 BUGS BUNNY 2197

3 THE SIMPSONS 9623

4 5 6 7 9 11

BEETLEJUICE 8555

5 THE SIMPSONS (R)

2739

□

15 JOURNAL TÉ LÉVISÉ

SUISSE 723807

8 9 12 15 15 22

32 35 40 EN PLEINE

NATURE (R) 54325

ALIEN L'UNIVERS DES IN-

SECTES.

17h30 **11 6 7 9 2**

12 13 BONNE FÊTE

BUNNYKINS 94371

Dessins animés. La reine Sophie doit faire une visite officielle au village de Twitching

le jour même de l'anniversaire du lapin Guillaume Bunnykins, ce qui vient bousculer tous ses plans.

2 LE GRAND JOURNAL

78

□

3 SEINFELD 84

4 5 6 7 9 11

QUAND LE COEUR ATTEND

3739

SI TU LE FAIS, FAIS LE BIEN. Patrick (Patrick Bourlay) n'en peut plus d'endurer les jérémiades de son père qui semble s'acharner sur son cas. Comme il vient en aide à Mario (Michel Laforté) pour installer les bouées de la compétition de natation, il néglige ses corvées à la maison, ce qui rend les relations encore plus tendues entre père et fils.

5 THE FRESH PRINCE

OF BEL-AIR (R) 6888

□

15 PYRAMIDE 456623

8 9 12 15 15 22

32 35 40 SPIROU

30159

Dessins animés. □

MERCREDI

1er JANVIER

SOIRÉE

18h00 **11 6 7 9 2**

12 13 LE TÉLÉ JOURNAL

7599555

2 PORTRAIT D'ARTISTE

22159

Marie Denise Pelletier se confie à Daniel Guérard. (1h)

3 CHANNEL 3 NEWS

42913

4 5 6 7 9 11

LE TVA, ÉDITION 18 HEU-

RES 3352

□

5 ROYAL CANADIAN AIR

FARCE NEW YEAR'S EVE

SPECIAL (R) 62791

SPECIAL. Humour et parodies de fin d'année. (1h) □

5 NEWSCHANNEL FIVE

2666913

15 DES CHIFFRES ET

DES LETTRES 453536

8 9 12 15 15 22

32 35 40 LES AVEN-

TURES DE CHARLIE

BROWN ET DE SNOOPY

20772

Dessins animés.

57 ITN WORLD NEWS

981642

18h07 **11 6 7 9 2**

12 13 VOEUX FÉDÉ-

RAUX 68182791

Voeux du premier ministre du Canada, Jean Chrétien, et du gouverneur général, Roméo LeBlanc.

18h15 **11 6 7 9 2**

12 13 LES HISTOIRES

DU PÈRE CASTOR

96125994

18h30 **11 6 7 9 2**

12 13 FANFRELUCHE

82536

HANSEL ET GRETEL. Deux

enfants se perdent dans la forêt, où ils aperçoivent une magnifique maison faite de biscuits, dans laquelle habite une méchante sorcière.

4 5 6 7 9 11

BEAU DOMMAGE AU FO-

RUM (R) 59913

Spectacle enregistré au Forum

en 1995. Michel Rivard, Pierre

Bertrand, Marie Michèle Des-

rosiers, Roger Léger et Michel

Hinton interprètent "Échappée

belles", "Le retour du fiancé",

"Ginette", "Quand Rose

va chez son fils", "Du milieu

du pont Jacques-Cartier", "Sur

la véranda", "Tous les pal-

miers", "Tout simplement ia-

loux", "À toutes les fois", "Le

picbois", "La complainte du

phoque en Alaska", "Rive-

Sud" et "Le blues d'la métro-

polie". (1h30)

5 NBC NIGHTLY NEWS

2657265

□

15 STUDIO GABRIEL

MERCREDI

1er JANVIER

4 5 6 7 9 11
LE JOYEUX FESTIVAL
 47420
 ROXANNE. (2h) Voir cinéma.

5 BLUEBIRD NORTH
 21468
 Spectacle d'auteurs-compositeurs canadiens. Avec Marc Jordan, Jimmy Rankin, Amy Sky, Mae Berg, Laura Smith, Robert Priest. (1h) □

5 WINGS 7469505
 Comédie. □

8 9 12 15 15 22
32 35 40 EXPLORATION 54389
 HIMALAYA / MYSTÈRES, RITES ET LÉGENDES. Rediffusion jeudi, 14h00.

57 FROM VIENNA: THE NEW YEAR'S CELEBRATION 1997 180246
 (1h30)

20h30 5 WINGS 2219802
8 9 12 15 15 22
32 35 40 LA GRANDE SAGA DES ANIMAUX 13994
 LES LEMURIENS. Rediffusion vendredi, 17h00.

12 ENTERTAINMENT TONIGHT 1642
 □

22 GRACE UNDER FIRE 42420

21h00 11 6 7 9 2
12 13 BYE BYE 96 (R) 9464159
 (1h10 appr.) Voir mardi, 23h00. □

5 CAMPUS ON STAGE 59884
 Des artistes de la scène de diverses disciplines se produisent pour la première fois à la télévision. (1h)

5 NEWSRADIO 6637710
 Comédie avec Dave Foley. □

15 BONS BAISERS D'AMÉRIQUE 331975
 Magazine animé par Élisabeth Paradis. Entrevue avec l'animateur radio Jacques Langui-

rand; portrait du Franco-manitobain Réal Bérard; rencontre avec l'artiste Laurence Réve; visite chez une famille d'agriculteurs québécoise d'origine suisse; reportage sur les combats de coas à la Martinique. (1h) Rediffusion jeudi, 10h30. □

8 9 12 15 15 22
32 35 40 POIROT 58130
 CHRISTMAS PUDDING. En l'absence de Miss Lemon qui visite une tante dans le Torquay et d'Hasting, Poirot espère célébrer les fêtes de Noël seul. Toutefois, lorsque la sécurité de l'Éto se trouve menacée, le ministre du Foreign Office, Chang, a une tout autre perception de la saison des fêtes. (1h) Rediffusion jeudi, 14h30.

12 THE DREW CAREY SHOW 21994
 Comédie. □

22 DREW CAREY 90642
 Comédie. □

21h30 5 MEN BEHAVING BADLY 8100913
 Comédie avec Rob Schneider. □

12 MEN BEHAVING BADLY 32449
22 ELLEN 26130
 Comédie avec Ellen DeGeneres. □

57 SEVEN HABITS OF HIGHLY EFFECTIVE PEOPLE 613159
 Conseils pour mieux gérer son temps. (1h30)

22h00 2 REDDY REDDY GO! (R) 3159
 (1h)

4 5 6 7 9 11
LE TVA, ÉDITION RÉSEAU 93062
 □

5 THE NATIONAL / CBC NEWS 67831
 (1h) □

5 LAW AND ORDER 9090212
 Drame. (1h) □

15 PARIS LUMIÈRES 3338710
 Inv.: François Simon, critique gastronomique. Rediffusion jeudi, 8h30.

8 9 12 15 15 22
32 35 40 NATIONAL GEOGRAPHIC 68517
 LES VOIX DE LENINGRAD. Leningrad a été le témoin de plusieurs manifestations de génie, tant en littérature que dans les arts de la musique et du spectacle. (1h) Rediffusion jeudi, 13h00. □

12 LAW AND ORDER 51623
 Série policière avec Jerry Orbach, Sam Waterston et Benjamin Bratt. (1h) □

22 POLITICALLY INCORRECT GREATEST HITS 20371
 SPECIAL. Humour et parodies de l'actualité avec Bill Maher. (1h) □

22h10 11 6 7 9 2
12 13 LE TÉLÉ JOURNAL 76195807
 □

22h25 15 LA MÉTÉO DES CINQ CONTINENTS 84070611

22h30 11 6 7 9 2
12 13 LA MÉTÉO 8149081
4 5 6 7 9 11
MONTRÉAL, VILLE OUVRETE (R) 29517
 J. O. Asselin (Marcel Sabourin), Fernand Dufresne (Albert Pallascia) et Albert Langlois (Michel Forget) témoignent finalement devant le juge François Caron (Jean Lapointe). L'enquête sur la moralité publique prend fin. Jean Drapeau (Raymond Cloutier) s'apprête à devenir le prochain maire de Montréal. (1h)

15 JOURNAL TÉLÉ VISÉ BELGE 814410
22h32 11 6 7 9 2
12 13 CINÉMA 6061826
 LA GLOIRE DE MON PÈRE. (1h48) □

23h00 2 CINÉMA DES FÊTES 94197
 UN VIOLON SUR LE TOIT. (2h) Voir mardi, minuit.

5 PRIME MINISTER / GOVERNOR GENERAL MESSAGE (R) 4283536
5 NEWS FIVE 2783791
15 STUDIO GABRIEL (R) 618536
8 9 12 15 15 22
32 35 40 CHRISTIANE CHARETTE EN DIRECT 6195197
12 CTV NATIONAL NEWS 6210739
 □

22 22 NEWS NOW 3933710
57 FRENCH FIELDS 787913
 Comédie.

23h05 22 ROSEANNE 3932081

23h10 5 DOUBLE EXPOSURE'S SWIFT KICK IN THE YEAR'S END (R) 81807420
 SPECIAL. L'année politique commentée par Linda Cullen et Bob Robertson, satiristes de la Colombie-Britannique.

23h30 3 THE LATE SHOW WITH DAVID LETTERMAN 73604
4 5 6 7 9 11
LE TVA SPORTS 5815159
 □

5 CBC LATE NIGHT 16772
 A COMMUNIQUER. (2h)

15 LA CHANCE AUX CHANSONS 4595975
 NOËL À VIENNE. Décors de rêves, ambiance élégante, costumes d'époque et grand orchestre pour une émission sous le signe des voix viennoises. (1h15)

57 CHARLIE ROSE 877420

23h32 12 NEW YORK UNDERCOVER 23246

23h35 5 THE TONIGHT SHOW WITH JAY LENO 2980468
22 NIGHTLINE 5126791
 □

23h49 4 5 6 7 9
11 TIRAGES DE "LA QUOTIDIENNE" - "BANCO" - "LOTTO 6/49" - "EXTRA" 54092284

23h52 8 9 12 15 15
22 32 35 40 PLAISIR DE LIRE 9312772
 Danièle Bombardier reçoit Stéphane Bourguignon pour son nouveau roman "Le Prince du geysir". Nancy Huston, Prix Goncourt des Lycéens, nous parle de trois romans qui l'ont marquée. □

23h58 4 5 6 7 9
11 TÉ LÉ-ACHATS (R) 54077975

00h05 22 PUB 63246579
 (5h55)

00h20 11 6 7 9 2
12 13 CINÉMA 88984424
 LE CHÂTEAU DE MA MÈRE. (1h40 appr.)

00h22 4 5 6 7 9
11 PUB 43862127

00h30 3 THE LATE SHOW 93821
57 STARHUSTLER 655173

00h32 12 CINÉMA TWELVE 95627685
 DIRTY ROTTEN SCOUNDRELS. (2h22)

00h35 5 LATE NIGHT WITH CONAN O'BRIEN 5556937

00h45 15 LE SOIR 3 91589579

01h00 15 ÇA SE DISCUTE 339043

01h30 3 PUB 24668

01h35 5 LATER 4538734

02h00 3 SCOOP 446685

02h05 5 NBC NIGHTSIDE 96964005

02h30 15 ESPACE FRANCO-PHONE (R) 567024

02h54 12 CINÉMA TWELVE 40038550
 REVENGE. (2h18)

03h00 15 RADIO FRANCE INTERNATIONALE 189685
 (3h25)

TÉLÉ MERCREDI CINÉMA

6h30 5 6 7 9 11
IL ÉTAIT UNE FOIS À HOLLYWOOD 314994
 (3) (That's Entertainment). E.-U. 1974. Film de montage de J. Hooley fils avec Fred Astaire, Gene Kelly et Judy Garland. Anthologie d'extraits de comédies musicales tournées dans les studios de la Metro-Goldwyn-Mayer. Spectacle impressionnant. Montage intelligemment fait. Évocation nostalgique réussie. Passages particulièrement brillants. E. (2h30)

7h00 11 6 7 9 2
12 13 LE BON GROS GÉANT 85468
 (4) (The Big Friendly Giant). G.-B. 1989. Dessins animés de B. Cosgrove. Une jeune orpheline découvre que celui-ci fabrique les rêves des humains. Conte fantastique pittoresque. Mouvements relativement fluides. Univers graphique plutôt traditionnel. E. SUIVI DE: L'ANGE ET LE PETIT SOLDAT. Dessins animés. Une petite fille

reçoit quatre présents: une tirelire, un livre, un ange et un petit soldat, qui prennent vie pendant son sommeil. (2h)

11h30 4 5 6 7 9
11 VICTOIRE SUR LA PEUR 73178
 (5) (White Water Summer). E.-U. 1987. Aventures de J. Bleckner avec Kevin Bacon, Sean Astin et Jonathan Ward. Un adolescent pathétique, poussé par son père à participer à une excursion en plein air, est pris en grippe par son moniteur. Scénario fort simple. Montée dramatique boiteuse. Mise en scène pas toujours contrôlée. Milieu naturel bien photographié. Interprétation votable. A. (2h)

14h00 2 LES MISÉRABLES. 5377
 Fr. 1994. Dessins animés de T. Chotel. Un ancien forçat est poursuivi par la haine implacable d'un policier. Adaptation du roman de Victor Hugo. (2h)

15h30 8 9 12 15 15
22 32 35 40
LE LAC DES CYGNES 186389
 (1h30) Voir mardi, 18h30.

18h30 8 9 12 15 15
22 32 35 40 KIRI LE PINGOUIN 51975
 (5) Jap. 1989. Dessins animés de K. Yoshida. Les mésaventures d'un jeune pingouin dans son habitat, l'Antarctique. Curieux mélange de données fantaisistes et documentaires. Graphisme conventionnel. Animation correcte. Traitement candide. E. (1h30)

20h00 2 L.A. STORY 7352
 (4) E.-U. 1991. Comédie fantaisiste de M. Jackson avec Steve Martin, Victoria Tennant et Sarah Jessica Parker. Un météorologue farfelu travaillant pour un poste de télévision de Los Angeles s'apprête d'une journaliste anglaise venue faire un reportage dans la région. Heureux mélange d'ironie et d'affection. Traitement fidèle à l'esprit de la vedette. Interprétation charmante. E. (1h48) □

4 5 6 7 9 11
ROXANNE 47420
 (4) E.-U. 1987. Comédie sentimentale de F. Schepisi avec Steve Martin, Daryl Hannah et Rick Rossovich. Un pompier affligé d'un très long nez écrit pour un collègue des lettres d'amour destinées à une astronaute dont il est également épris. Variations judicieusement imaginées sur le thème de "Cyrano de Bergerac". Bon comique de situation. Interprétation brillante. A. (2h)

22h32 11 6 7 9 2
12 13 LA GLOIRE DE MON PÈRE 6061826
 (3) Fr. 1990. Chronique de Y. Robert avec Philippe Caubère, Nathalie Roussel et Julien Clamora. Les aventures d'un garçon de onze ans qui passe les vacances d'été avec sa famille dans une maison à la campagne. Récit basé sur les souvenirs d'enfance de Marcel Pagnol. Film classique mais lumineux. Scènes familiales ou rurales illustrées avec une beauté simple. Interprétation fort satisfaisante. E. (1h48) □

23h00 2 UN VIOLON SUR LE TOIT 94197
 (Dern. de 2). (2h) Voir mardi, minuit.

23h30 5 À COMMUNIQUER 16772
 (2h)

00h20 11 6 7 9 2
12 13 LE CHÂTEAU DE MA MÈRE 88984424
 (3) Fr. 1990. Comédie dramatique de Y. Robert avec Julien Clamora, Nathalie Roussel et Philippe Caubère. Une famille en vacances à

la campagne traverse à pied plusieurs propriétés privées pour se rendre à sa maison sur une colline. Récit basé sur les souvenirs d'enfance de Marcel Pagnol. Délice provençale enrobée de bonhomie. Développements savoureux. Contexte naturel bien exploité. Interprétation naturelle. E. (1h40 appr.)

00h32 12 DIRTY ROTTEN SCOUNDRELS 95627685
 (4) E.-U. 1988. Comédie de F. Oz avec Michael Caine, Steve Martin et Glenn Headley. Deux escrocs exercent leurs talents sur un même territoire font un pari afin de départager lequel des deux en restera le seul maître. Variations joyeusement cyniques sur l'art de l'escroquerie. Mise en scène souple et variée. Jeu complémentaire des deux vedettes. (2h22)

02h54 12 REVENGE 40038550
 (5) E.-U. 1989. Drame de moeurs de T. Scott avec Kevin Costner, Anthony Quinn et Madeleine Stowe. Après avoir découvert que sa femme le trompe avec un jeune pilote, un riche propriétaire mexicain exerce une dure vengeance contre eux. Scénario chargé et rempli de clichés. Illustration stylisée mais emphatique. Interprètes de valeur. (2h18)

TÉLÉ MATINÉE

Voir aux pages 5 et 6

APRÈS-MIDI

12h00 **11 6 7 9 2**

12 13 LE MIDI 30111

2 À MI-GALAXIE, TOURNEZ À GAUCHE 39227
LES SOUPçons DE JENNY.
Jenny rend visite à X qui est partagé entre le plaisir de passer un moment avec elle et son dédain pour cette coutume terrienne qu'est l'amitié.

3 CHANNEL 3 NEWS 4315482

5 MIDDAY 92208

5 NEWSCHANNEL FIVE 6213550

12 THE FLINTSTONES 76395

22 À COMMUNIQUER 38753

57 NUTRITION PATHWAYS 402918

Diffusion de deux émissions. (1h)

12h10 **3 ACROSS THE FENCE 21692111**
CRYSTAL LAKE.

12h15 **15 GOURMANDISES 93654032**

Pain à l'abricot. Rediffusion vendredi, 16h15.

12h25 **15 TV5 MINUTES 20964111**

12h30 **11 6 7 9 2**

12 13 MARILYN (R) 67753

La vie semble reprendre son cours normal chez les Landry, mais voilà qu'Henri demande à Solange de l'accueillir pour quelque temps... Une fois de plus, Marilyn devra intervenir.

2 BUGS BUNNY 66869

3 THE YOUNG AND THE RESTLESS 493753

5 INSIDE EDITION 8157821

15 LE JOURNAL DE FRANCE 3 140685

12 PULSE 58127

22 THE CITY 65395

13h00 **11 6 7 9 2**

12 13 LES YEUX DU COEUR 62208

2 LES ROUTES DU PARADIS (R) 54024

LA TORCHE. Version française de "Highway to Heaven" avec Michael Landon et Victor French. (1h)

5 22 ALL MY CHILDREN 93276/53550

5 DAYS OF OUR LIVES 8152376

15 SINGING IN BRUSSELS 138840

(1h) Voir dimanche, 11h00.

8 9 12 15 15 22

32 35 40 NATIONAL GEOGRAPHIC (R) 17734

(1h) Voir mercredi, 22h00.

12 HOMESTYLE 44260

57 LET'S LEARN JAPANESE 864734

Cours de japonais.

13h30 **3 12 THE BOLD AND THE BEAUTIFUL 52666/80228**

4 5 6 7 9 11

VISION MONDIALE 22240

57 TODAY'S GOURMET 415482

14h00 **11 6 7 9 2**

12 13 LES P'TITS BONHEURS DE CLÉMENCE 69208

(1h)

2 CINÉMA 9314

LE SECRET DES DEUX ORPHELINS. (2h)

3 AS THE WORLD TURNS 48550

(1h)

4 5 6 7 9 11

LES FEUX DE L'AMOUR 11444

(1h)

5 22 ONE LIFE TO LIVE 80276/50550

(1h)

5 LEEZA GIBBONS 8523005

(1h)

15 PASSE-MOI LES JUMELLES (R) 2379647

8 9 12 15 15 22

32 35 40

EXPLORATION (R) 33024

12 ANOTHER WORLD 39840

(1h)

57 QUILT IN A DAY 737956

14h30 **8 9 12 15 15**

22 32 35 40 POIROT (R) 870208

(1h) Voir mercredi, 21h00.

57 KRATT'S CREATURES 442376

14h45 **15 SIDAMAG 86233005**

Magazine présenté par Carole Gaessler. Journal d'information sur le sida.

15h00 **11 6 7 9 2**

12 13 HISTOIRES DE COMPOSITEURS (R) 53622

LIBERTÉ POUR BACH. Comédie dramatique avec Ted Dykstra, Kyle Labine et Ian D. Clark. (1h appr.)

3 THE GUIDING LIGHT 9208

(1h)

4 5 6 7 9 11

TOP MODÉ LES 1163

5 TRAVELS WITH MOM (R) 1227

5 DARKWING DUCK 2114258

15h25 **15 LA MÉTÉO DES CINQ CONTINENTS 55837173**

15h30 **4 5 6 7 9**

11 AIMER 2289

5 THE URBAN PEASANT 2685

Recettes aux épinards.

5 GARGOYLES 2604173

15 LA CHANCE AUX CHANSONS 7920444

8 9 12 15 15 22

32 35 40 CINÉ-CA-DEAU 597598

KIRI LE PINGOUIN. (1h30)

Voir mercredi, 18h30.

57 THE MAGIC SCHOOL BUS 447821

15h59 **11 6 7 9 2**

12 13 0340 70959734

16h00 **11 6 7 9 2**

12 13 WOOF! 5 447208

2 BIZOU (R) 44

3 DR. QUINN, MEDICINE WOMAN 1043

(1h)

4 5 6 7 9 11

CLAIRE LAMARCHE (R) 59043

JUMEAUX IDENTIQUES, DESTINS IDENTIQUES. Avec Danielle Rainville. Rencontre avec des jumeaux et des jumelles dont les ressemblances vont au-delà des traits physiques. (1h)

5 JONOVISION (R) 1192

Quand la timidité ronger la confiance en soi.

5 ALADDIN 2623208

12 THE OPRAH WINFREY SHOW 44111

(1h)

22 POWER BLOCK 91550

57 WHERE IN TIME IS CARMEN SANDIEGO? 466956

16h15 **15 GOURMANDISES (R) 82703918**

Voir mercredi, 12h15.

16h23 **11 6 7 9 2**

12 13 0340 34288802

16h27 **11 6 7 9 2**

12 13 SUR LA PISTE 7899531

Magazine d'information destiné aux jeunes. Avec Jessica Barker, Vincent Bolduc et Guillaume Lemay-Thivierge.

16h30 **2 LES PIERRAFEU 56**

5 FAMILY MATTERS (R) 7376

5 QUACK PACK 2612192

15 LES Z'AMOURS 248666

22 THE BRADY BUNCH 97734

57 BILL NYE, THE SCIENCE GUY 455840

16h55 **11 6 7 9 2**

12 13 0340 98266555

JEUDI

2 JANVIER

17h00 **11 6 7 9 2**

12 13 WATATATOW (R) 55260

Joël (Serge Pastigo) apprend que Patrice (Patrice Dubois) veut reprendre avec lui. Bouleversé, il donne rendez-vous à son ancien copain pour clarifier la situation.

2 BUGS BUNNY 3802

3 THE SIMPSONS 2276

4 5 6 7 9 11

BEEETLEJUICE 2598

5 THE SIMPSONS (R) 3444

5 ACCESS HOLLYWOOD 7164753

15 JOURNAL TÉLÉVISÉ SUISSE 504734

8 9 12 15 15 22

32 35 40 LA GRANDE SAGA DES ANIMAUX (R) 24376

LES CROCODILES.

12 MAD ABOUT YOU 7666

22 STAR TREK: DEEP SPACE NINE 72937

(1h)

57 WISHBONE 728208

17h30 **11 6 7 9 2**

12 13 FA SI LA CHANTER 80444

Rediffusion à 23h02.

2 LE GRAND JOURNAL 68

3 12 SEINFELD 349956

4 5 6 7 9 11

QUAND LE COEUR ATTEND 4260

CHAMPION DU QUOTIDIEN. La mère de Patrick (Patrick Boulay) se dévoue corps et âme dans une campagne pour sauver les arbres du parc au centre de la ville. Mais selon Patrick, tout ce qu'elle réussit à faire, c'est de se ridiculiser auprès de la communauté.

5 THE FRESH PRINCE OF BEL-AIR (R) 1956

5 JEOPARDY! 2603444

15 PYRAMIDE 239918

8 9 12 15 15 22

32 35 40 SPIROU 42260

Dessins animés.

57 WILD WORLD 446192

SOIRÉE

18h00 **11 6 7 9 2**

12 13 MONTRÉAL CE SOIR 10685

2 PORTRAIT D'ARTISTE 34260

Don Bigras se confie à Daniel Séguin. (1h)

3 CHANNEL 3 NEWS 61314

(1h)

4 5 6 7 9 11

LE TVA, ÉDITION 18 HEURES 1173

5 NEWSWATCH 81192

(1h)

5 NEWSCHANNEL FIVE 2633685

15 DES CHIFFRES ET DES LETTRES 229531

8 9 12 15 15 22

32 35 40 LES AVENTURES DE CHARLIE BROWN ET DE SNOOPY 49173

Dessins animés.

12 PULSE 11956

(1h)

22 22 NEWS NOW 18227

57 ITN WORLD NEWS 443005

18h30 **11 6 7 9 2**

12 13 FANFRELUCHE 16127

LA PERLE. Marianne (Ghislaine Paradis), la fille d'un pêcheur, trouve une perle magique sur une plage. Un duc (Jean Besré) s'en empare et, grâce à la magie, enferme Marianne à l'intérieur d'un coquillage. C'est Fanfreluche qui délivrera la jeune fille et empêchera le duc de réaliser ses projets diaboliques.

4 5 6 7 9 11

BUGS BUNNY 5753

5 NBC NIGHTLY NEWS 2624937

15 STUDIO GABRIEL 243111

Rediffusion à 23h00.

8 9 12 15 15 22

32 35 40 CINÉ-CA-DEAU 70376

SIMON LES NUAGES. (1h30)

22 ABC WORLD NEWS TONIGHT 16109

57 THE NIGHTLY BUSINESS REPORT 467685

19h00 **11 6 7 9 2**

12 13 SONGE D'UNE NUIT D'ÉTÉ SUR GLACE 19531

Médaille d'argent aux Jeux olympiques de Calgary en 1988, la patineuse canadienne Elizabeth Manley, entourée des patineurs étoiles du National ice Theatre of Canada, tient le rôle principal dans cette adaptation sur glace du classique de Shakespeare. Transposée dans un décor contemporain, la pièce raconte une foule de chasses-croisées amoureux qui se déroulent simultanément dans le monde des fées et dans celui des humains. (1h)

2 RUMEURS 3666

Jeu questionnaire avec Bruno Landry. Deux équipes s'affrontent sur des questions traitant de potins artistiques.

3 CBS EVENING NEWS 2032

4 5 6 7 9 11

LE JOYEUX FESTIVAL 70685

MON COIN DE PARADIS. (2h) Voir cinéma.

5 THE PLANETS (R) 17531

Spectacle qui regroupe patinage artistique, danse conventionnelle et nage synchronisée. Avec Isabelle et Paul Duchesnay et Brian Orser. (1h)

JEUDI

2 JANVIER

5 HOME IMPROVEMENT
7069109

15 JOURNAL TÉLÉVISÉ
DE FRANCE 2 524598

12 ENTERTAINMENT TO-
NIGHT 7802

22 M-A-S-H 17173
Diffusion de deux émissions.
(1h)

57 THE NEWSHOUR
999869
(1h) □

19h30 **2** LES SIMPSON 85

3 ENTERTAINMENT TO-
NIGHT 77

5 WHEEL OF FORTUNE
2613821

15 WAP DOO WAP
6995395

Emission de variétés animée par Michel Leeb. Dans l'ambiance décontractée d'un club, Michel Leeb reçoit les plus grands noms du jazz. Invité d'honneur: le pianiste Michel Petruccianni. Avec le Big Band de Gérard Badini, Johnny Griffin, Toots Thielemans, Michel Legrand, Didier Lockwood, La Velle et la violoniste Debora Seffer. (1h15) Rediffusion vendredi, 1h15.

12 FRIENDS 6005
Comédie avec Courteney Cox.

20h00 **11 6 7 9 2**

12 13 L'ALLÉE DU ROI
35579

(4e de 5). Drame historique avec Dominique Blanc, Didier Sandre, Valentina Varela et Michel Duchaussoy. XVIIe siècle. Après une enfance misérable, Françoise d'Aubigné est recueillie par Madame de Neuillan, sa marraine, qui l'emmène à Paris où elle vivra une grande histoire d'amour avec le roi de France, Louis XIV. (1h) □

2 LE CAFÉ DE L'HU-
MOUR (R) 2314

Inv.: Anthony Kavanagh et Candy Abelson.

3 DIAGNOSIS MURDER
4005

5 THE NATURE OF
THINGS (R) 33579

L'univers particulier du mathématicien Martin Gardner. (1h) □

5 FRIENDS 1764717

8 9 12 15 15 22

32 35 40 EXPLORA-
TION 13260

HIMALAYA / RÉALITÉS EN
TRANSITION. Rediffusion
vendredi, 14h00.

12 CTV MOVIE 68289

KEEPING THE PROMISE.
(2h) □

22 NOKIA SUGAR BOWL
(D) 547314

Florida se mesure à Florida
State. (3h appr.) EN DIRECT

57 NATURE 975289

DESIGNED FOR LIVING.
Les méthodes de construction
des animaux. (1h) □

20h30 **2** LE HOCKEY MOL-
SON DU CANADIEN À TQS

(D) 957839

Les Canadiens de Montréal
rencontrent les Blues de St-
Louis. (3h appr.) EN DIRECT

5 CAROLINE IN THE CI-
TY 6514014

8 9 12 15 15 22

32 35 40 LA GRANDE
SAGA DES ANIMAUX
32395

LES HIPPOPOTAMES ET
LES RHINOCÉROS. Rediffu-
sion le samedi suivant, 17h00.

20h45 **15** GÉNÉRATION SEN-
SATIONS 76241395

Emission consacrée aux ex-
ploits sportifs. Rediffusion
vendredi, 00h30.

21h00 **11 6 7 9 2**

12 13

LE VENT DES ANNÉES 60
48043

(Dern. de 2). Documentaire
qui nous fait revivre la belle
époque des groupes yé-yé, en
nous permettant de retrouver
les vedettes des années 60, de
découvrir ce qu'elles sont de-
venues et de partager les sou-
venirs de leurs années de gloi-
re. Séquences de tournées et
extraits d'émissions comme
"Jeunesse oblige" et "Jeunes-
se d'aujourd'hui". (1h)

3 SKATING 7192

TOO HOT TO SKATE. Enre-
gistré à Las Vegas. (2h) □

4 5 6 7 9 11

STUDIO ROCK DÉTENTE
82869

Diane Lafrance présente du
bar le Medley, quelques chans-
ons qui ont obtenu la cote
d'amour auprès des auditeurs
de la station Cite Rock Déten-
te. De plus, Richard Séguin,
Mario, Soul Attorney, Daniel
Bélanger et Luce Dufault in-
terprètent un de leurs succès
de l'année 96. (1h)

5 NORTH OF 60
46043

Drame avec Tina Keeper. Mi-
chelle croit qu'Albert a tué
Briçon; Betty envisage de rou-
vrir le centre de traitement;
Lois est enceinte. (1h) □

5 SEINFELD 6604482

Comédie. □

15 LA PIROGUE DE MA
MÉMOIRE (R) 764289

L'évolution de la pêche sur les
plages du Sénégal. (1h) Redif-
fusion vendredi, 10h30.

8 9 12 15 15 22

32 35 40 POIROT
85799

L'AFFAIRE DU BAL DE LA
VICTOIRE. Poirot enquête
sur un double meurtre commis
lors d'un bal costumé. (1h)
Rediffusion vendredi, 14h30.

57 NOVA 988753

CRACKING THE ICE AGE.
Une théorie qui expliquerait
l'existence de l'ère glaciaire.
(1h) □

21h30 **5** SUDDENLY SUSAN
8177685

Comédie avec Brooke Shields.
□

22h00 **11 6 7 9 2**

12 13 LE TÉLÉ JOURNAL
4951005

4 5 6 7 9 11

LE TVA, ÉDITION RÉSEAU
82956

5 THE NATIONAL / CBC
NEWS 16802

(1h) □

15 PARIS LUMIÈRES
3305482

Inv.: David et Cathy Guetta,
organisateurs de soirées à Pa-
ris. Rediffusion vendredi,
8h30.

8 9 12 15 15 22

32 35 40 NATIONAL
GEOGRAPHIC 35276

LA FORÊT INONDÉE DE
L'AMAZONIE. Les forêts pri-
mitives de l'Amazonie four-
millent de vie, une vie plus di-
versifiée que partout ailleurs
sur notre planète. (1h) Redif-
fusion vendredi, 13h00. □

57 FRONTLINE 981840

HIGH STAKES IN CYBERS-
PACE. Analyse critique sur le
potentiel du cyberspace. (1h)
□

22h25 **11 6 7 9 2**

12 13 LE POINT
34795173

15 LA MÉTÉO DES CINQ
CONTINENTS 39089753

22h30 **4 5 6 7 9**

11 ENTREVUE AVEC LE
PREMIER MINISTRE DU
CANADA 68376

Stéphane Bureau recueille les
propos du premier ministre du
Canada, Jean Chrétien.

15 JOURNAL TÉLÉVISÉ
BELGE 490192

23h00 **11 6 7 9 2**

12 13 LA MÉTÉO
3902840

3 CHANNEL 3 NEWS
4339937

4 5 6 7 9 11

LE TVA SPORTS 2353734

5 NEWSWATCH AT ELE-
VEN 14956

5 NEWSCHANNEL FIVE
2750463

15 STUDIO GABRIEL (R)
614032

8 9 12 15 15 22

32 35 40 CHRISTIANE
CHARETTE EN DIRECT
6162869

Inv.: Jean Lapointe, comé-
dien, Ray Bonneville, auteur,
compositeur, interprète, Pat
Donaldson, basse, Saïd Ghar-
bi, danseur et Robert Belleret,
auteur.

12 CTV NATIONAL NEWS
45840 □

22 22 NEWS NOW
3900482

57 FRENCH FIELDS
249376

23h02 **11 6 7 9 2**

12 13 FA SI LA CHAN-
TER (R) 90918

23h05 **22** ROSEANNE
3909753

23h19 **4 5 6 7 9**

11 LES CHOIX D'UNE NA-
TION (R) 6280598

Avec Lise Payette. LE TRÉ-
SOR CACHÉ. Depuis qu'on ex-
ploite moins les richesses na-
turelles du Québec, on pense que
certaines parties du territoire
ne sont plus importantes et que
certaines régions n'ont plus de
rôle à jouer. Peut-on imaginer
un Québec riche et la moitié de
son territoire pauvre? Le Qué-
bec a-t-il les moyens de disau-
sullier la moitié de sa popula-
tion? Comment ne pas trahir
l'espoir des jeunes de pouvoir
vivre où ils ont grandi? (1h
appr.)

23h30 **11 6 7 9 2**

12 13 LES NOUVELLES
DU SPORT 3428685

2 LE GRAND JOURNAL /
SPORTS PLUS 56579

5 CINEMA CANADA
4921289

THE CIRCLE GAME. (2h15)

15 CONTACT 4562647

Entretiens animés par Sté-
phane Bureau. Inv.: Carlos
Fuentes. (1h15)

12 PULSE 2738005

57 CHARLIE ROSE
362111

23h35 **3** THE LATE SHOW
WITH DAVID LETTERMAN
4176840

(1h)

5 THE TONIGHT SHOW
WITH JAY LENO 2940840

22 NIGHTLINE 5193463

23h45 **12** SPORTS NIGHT
22676051

23h50 **11 6 7 9 2**

12 13 CINÉMA 3203314

MISS DAISY ET SON CHAUF-
FEUR. (2h) □

TÉLÉ JEUDI CINÉMA

7h00 **4 5 6 7 9**

11 DIABLE! VOIS-TU CE
QUE J'ENTENDS? 56005

(4) (See No Evil, Hear No Evil),
E.-U. 1989. Comédie policière de A.
Hiller avec Gene Wilder, Richard
Pryor et Joan Severance. Deux
vendeurs de journaux de Monhat-
ton, l'un sourd l'autre aveugle, doi-
vent prouver leur innocence dans
une affaire de meurtre. Histoire
connue. Péripieties humoristiques
efficaces. Rythme alerte, inter-
prétation énergique et décon-
tractée. (2h)

11h30 **4 5 6 7 9**

11 DRAGNET 56753

(5) E.-U. 1987. Comédie policière
de T. Monkiewicz avec Dan Ay-
kroyd, Tom Hanks et Christopher
Plummer. Accompagné d'un jeune
et fringant collègue, un policier
efficace mais buté mène une en-
quête sur une série de méfaits
commis par une secte bizarre. Pa-
radie aléatoire d'un feuilleton de
télévision des années 50. Dévelop-

pements extravagants et peu inspi-
rés. Réalisation potable. Interpré-
tation satisfaisante. (2h)

14h00 **2** LE SECRET DES
DEUX ORPHELINS 9314

(4) (The Little Kidnappers), E.-U.
1990. Drame social de D. Shebib
avec Charlton Heston, Leo Wheat-
ley et Charles Miller. Après la
mort de leurs parents, deux jeunes
Écossais s'installent chez leurs
grands-parents en Nouvelle-Écos-
se. Téléfilm touchant. Mise en
scène de métier. Interprétation so-
lide. E. (2h)

15h30 **8 9 12 15 15**

22 32 35 40 KIRI LE
PINGOUIN 597598

(1h30) Voir mercredi, 18h30.

18h30 **8 9 12 15 15**

22 32 35 40 SIMON
LES NUAGES 70376

(4) Can. 1990. Conte de R. Cantin
avec Hugolin Chevrette-Landes-
que, Patrick St-Pierre et Jessica
Barker. Un été, à la campagne,
des enfants parlent à la recherche
d'un monde fantastique où vivent
des animaux disparus du reste du
monde. Amusant voyage au pays
de l'imaginaire. Nombreux rebon-

dissements. Personnages bien
campés par de jeunes interprètes.
E. (1h30) □

19h00 **4 5 6 7 9**

11 MON COIN DE PARA-
DIS 70685

(4) (My Blue Heaven), E.-U. 1990.
Comédie policière de H. Ross avec
Steve Martin, Rick Moranis et
Joan Cusack. Placé sous la pro-
tection d'un policier, un mafioso
qui doit témoigner contre un chef
de la pègre s'engage en toute impu-
nité dans divers délits. Force
d'une certaine verve. Illustration
de S. Martin. A. (2h)

20h00 **12** KEEPING THE
PROMISE
68289

Drame avec Keith Carradine et
Annette O'Toole. À l'époque de la
colonisation, un jeune garçon se
retrouve fin seul dans une région
inhospitalière. (2h) □

23h30 **5** THE CIRCLE GAME
4921289

(6) Can. 1994. Drame psychologi-
que de B. Berman avec Marnie
McPhail, Janet-Laine Green et Re-
nessa Blitz. Un dur conflit éclate

entre une mère acariâtre et sa fille
chanteuse à propos d'une enfant de
12 ans dont la première a la garde.
Souci de réalisme alourdissement
le propos. Réalisation fade de type
documentaire. Direction d'acteurs
relâchée. Interprétation forcée.
(2h15) □

23h50 **11 6 7 9 2**

12 13 MISS DAISY ET
SON CHAUFFEUR
3203314

(3) (Driving Miss Daisy), E.-U.
1989. Drame psychologique de B.
Beresford avec Jessica Tandy,
Morgan Freeman et Don Aykroyd.
Dans un état du Sud des États-
Unis, une veuve septuagénaire se
lie d'amitié avec son chauffeur de
race noire. Adaptation fidèle de la
pièce d'Alfred Uhry. Mélange
d'éléments sociaux et psychologi-
ques. Mise en scène habile. Jeu
convaincant des protagonistes. A.
(2h) □

00h00 **2** QUEIMADA
371390

(4) Il, 1968. Drame social de G.
Pantecorvo avec Marlon Brando,
Evaristo Márquez et Renato Sol-
vatori. Un agent britannique fo-
mente une révolution dans une co-

lonie portugaise. Critique du colo-
nialisme. Intrigue complexe. Mise
en scène fort soignée. Images si-
gnificatives. Composition intelli-
gente de M. Brando. A. (2h30)

01h05 **12** EIGHT MEN OUT
17719338

(4) E.-U. 1988. Drame sportif de J.
Sayles avec John Cusack, David
Strathairn et John Mahoney. Lors
de la série finale de baseball de
1919, divers joueurs insatisfaits de
leur salaire acceptent d'être sou-
dayés par des racketteurs. Récit in-
spiré par des faits d'époque. Trai-
tement pittoresque et convaincant.
Interprétation équilibrée. A.
(2h36)

03h41 **12** COMIC BOOK
CONFIDENTIAL
25732116

(4) Can. 1988. Documentaire de R.
Mann. Tour d'horizon de l'histo-
re de la bande dessinée américai-
ne. Combinaison fine rythmée
d'images de bandes dessinées et
d'interviews de dessinateurs. Ac-
cent mis sur les publications mar-
ginales. Traitement dynamique
mais assez répétitif. Crimateurs
souvent plus amusés que convain-
cus par leur apparition. A. (1h39)

JEUDI

2 JANVIER

- 23h52 (8) (9) (12) (15) (16)
 (22) (32) (35) (40) PLAISIR
 DE LIRE 9389444
 Danièle Bombardier reçoit Hé-
 lène Pelletier-Baillogeon
 pour sa remarquable biogra-
 phie du journaliste Olivier As-
 selin. Le cinéaste Charles Bi-
 namé nous parle de ses lec-
 tures préférées. □
- 00h00 (2) CINÉMA NUIT
 BLANCHE 371390
 QUEIMADA. (2h30)
- 00h04 (12) L.A.P.D. 43767
- 00h05 (22) PUB 63206951
 (5h55)
- 00h18 (4) (5) (6) (7) (9)
 (11) TIRAGE DE "LA QUO-
 TIDIENNE" - "BANCO" -
 "EXTRA" 11771375
- 00h24 (4) (5) (6) (7) (9)
 (11) TÉLÉ-ACHATS (R)
 15371339
- 00h30 (57) STARHUSTLER
 133574
- 00h34 (12) FT FASHION TELE-
 VISION 3753154
- 00h35 (3) THE LATE LATE
 SHOW 2696333
 (1h)
- (5) LATE NIGHT WITH
 CONAN O'BRIEN 5523609
 Talk-show. (1h)
- 00h45 (15) LE SOIR 3
 2589512
- 00h48 (4) (5) (6) (7) (9)
 (11) PUB 1063357
 (2h oppr.)
- 01h05 (12) CINÉMA TWELVE
 17119338
 EIGHT MEN OUT. (2h36)
- 01h15 (15) DES TRAINS PAS
 COMME LES AUTRES (R)
 5772661
- 01h35 (3) PUB 1424203
 □
- (5) LATER 4505406
- 02h05 (3) SCOOP 3409999
 (5) NBC NIGHTSIDE
 96931777
- 02h45 (15) MAGELLAN
 3402715
 Voir samedi, 14h00.
- 03h15 (15) RADIO FRANCE IN-
 TERNATIONALE
 88825845
- 03h41 (12) CINÉMA TWELVE
 25732116
 COMIC BOOK CONFIDEN-
 TIAL. (1h39)

**SOLUTION DU
 PROBLÈME T-282
 DE LA PAGE 4**

- 1 2 3 4 5 6 7 8 9 10 11 12
- 1 MELIE AGRINE O
 2 ECARTE NIMES
 3 DI IRRITABLE
 4 UDINE VISE R
 5 LIS SIAM TA
 6 LEON ONEREUX
 7 A LOIN RAMEE
 8 INERTIE REER
 9 RIRA EGEEN U
 10 EN MANAS TAS
 11 ARDU LOESS
 12 ASIATE NU AS

TÉLÉ MATINÉE

Voir aux pages 5 et 6

APRÈS-MIDI

- 12h00 (11) (6) (7) (9) (2)
 (12) (13) LE MIDI 42222
 (2) À MI-GALAXIE, TOUR-
 NEZ À GAUCHE 58628
 Alors que X est toujours ma-
 lade, QWRK entre au conser-
 vatoire. Dosis fréquente un
 jeune homme, maman est en
 passe de devenir coproprié-
 taire d'une boutique de mode et
 papa a toujours la fièvre du
 jeu.
- (3) CHANNEL 3 NEWS
 4382154
- (5) MIDDAY 11609
- (5) NEWSCHANNEL FIVE
 6280222
- (12) THE FLINTSTONES
 88406
- (22) À COMMUNIQUER
 40864
- (57) GED 267970
- 12h10 (3) ACROSS THE FEN-
 CE 21669883
- 12h15 (15) GOURMANDISES
 27959244
- 12h25 (15) TV5 MINUTES
 20931883
- 12h30 (11) (6) (7) (9) (2)
 (12) (13) MARILYN (R)
 86154
- (2) LE GRAND JOURNAL
 78970 □
- (3) THE YOUNG AND THE
 RESTLESS 971154
- (5) INSIDE EDITION
 8124593
- (15) LE JOURNAL DE
 FRANCE 3 628086
- (12) PULSE 22338 □
- (22) THE CITY 84796
- (57) EASTENDERS 357628
- 13h00 (11) (6) (7) (9) (2)
 (12) (13) LES YEUX DU
 COEUR 81609
- (2) LES ROUTES DU PA-
 RADIS (R) 73425
 CAP AU LARGE. (1h)
- (5) (22) ALL MY CHIL-
 DREN 2035772951
- (5) DAYS OF OUR LIVES
 8129048
- (15) LA CHANCE AUX
 CHANSONS 2275339
- (8) (9) (12) (15) (16) (22)
 (32) (35) (40) NATIONAL
 GEOGRAPHIC (R) 36135
- (12) HOMESTYLE 63661
- 13h30 (3) (12) THE BOLD
 AND THE BEAUTIFUL
 7106721609 □
- (4) (5) (6) (7) (9) (11)
 VISION MONDIALE 29241
- (57) THIS IS AMERICA
 993883
- 14h00 (11) (6) (7) (9) (2)
 (12) (13) LES P'TITS BON-
 HEURS DE CLÉMENCE
 88609

(2) CINÉMA 20154
 UN CLOCHARD BIEN-AIMÉ.
 (1h30)

(3) AS THE WORLD TURNS
 67951 (1h) □

(4) (5) (6) (7) (9) (11)
 LES FEUX DE L'AMOUR
 30845

(5) (22) ONE LIFE TO LI-
 VE 2735779951 (1h) □

(5) LEEZA GIBBONS
 8590777

(8) (9) (12) (15) (16) (22)
 (32) (35) (40) EXPLORA-
 TION (R) 95048

(12) ANOTHER WORLD
 58241

(57) FREEDOM SPEAKS
 215357

14h15 (15) 7 JOURS EN AFRI-
 QUE (R) 31891970

14h30 (15) DÉCOUVERTE
 706203

(8) (9) (12) (15) (16) (22)
 (32) (35) (40) POIROT (R)
 341319

(57) KRATT'S CREATURES
 920777 □

15h00 (11) (6) (7) (9) (2)
 (12) (13) HISTOIRES DE
 COMPOSITEURS 22883

RHAPSODIE DE LISZT. Dra-
 me avec Georgie Johnson,
 Drew Jurecka et Peter Kele-
 ghan. (1h appr.)

(3) THE GUIDING LIGHT
 6951

(4) (5) (6) (7) (9) (11)
 TOP MODÈLES 1086

(5) CANADIAN REFLEC-
 TIONS 8970

THE SEDUCTION OF MARY
 DAY. Au siècle dernier, les
 femmes n'ayant qu'un droit li-
 mité à la propriété, une jeune
 veuve, sans fils, livre une ôpre
 bataille pour garder ses terres.

(5) DARKWING DUCK
 2061770

(15) JOURNAL TÉLÉVISÉ
 DE TV5 4046375

(12) GENERAL HOSPITAL
 51777

(22) GENERAL HOSPITAL
 20425 (1h) □

(57) ARTHUR 294864 □

15h25 (15) LA MÉTÉO DES
 CINQ CONTINENTS
 55804845

15h30 (2) LE PETIT TRAIN
 BLEU 67

(4) (5) (6) (7) (9) (11)
 AIMER 9116

(5) THE URBAN PEASANT
 3390

Les abricots.
 (5) GARGOYLES
 2671845

(15) LA CHANCE AUX
 CHANSONS 7997116

(8) (9) (12) (15) (16) (22)
 (32) (35) (40) CINÉ-CA-
 DEAU 506929

SIMON LES NUAGES. (1h30)
 Voir jeudi, 18h30. □

(57) THE MAGIC SCHOOL
 BUS 925222 □

15h59 (11) (6) (7) (9) (2)
 (12) (13) 0340 70926406

VENDREDI

3 JANVIER

16h00 (11) (6) (7) (9) (2)
 (12) (13) WOOF! 5407680

(2) BISOU (R) 74 □

(3) DR. QUINN, MEDICINE
 WOMAN 5086

(4) (5) (6) (7) (9) (11)
 CLAIRE LAMARCHE (R)
 45116

(5) STREET CENTS 2425

(5) ALADDIN 2683680

(12) THE OPRAH WINFREY
 SHOW 63512 (1h) □

(22) POWER BLOCK 71970

(57) WHERE IN TIME IS
 CARMEN SANDIEGO?
 944357 □

16h15 (15) GOURMANDISES
 (R) 82763390

16h23 (11) (6) (7) (9) (2)
 (12) (13) 0340
 34255574

16h27 (11) (6) (7) (9) (2)
 (12) (13) MISSION TOP SE-
 CRET 7866203
 ON A VOLÉ LE GRAVITON.

16h30 (2) LES PIERRAFEU
 86 □

(5) FAMILY MATTERS (R)
 8609 □

(5) MIGHTY DUCKS
 2689864

(15) LES Z'AMOURS
 726067

(22) THE BRADY BUNCH
 77154

(57) BILL NYE, THE
 SCIENCE GUY 933247 □

16h55 (11) (6) (7) (9) (2)
 (12) (13) 0340 22561767

17h00 (11) (6) (7) (9) (2)
 (12) (13) M'AIMES-TU?
 44338

FAMILLE, JE VOUS AIME!
 Depuis le milieu du siècle, la
 famille a subi plus de transfor-
 mations que durant toute autre
 période de l'histoire. Avec le
 nombre grandissant de fem-
 mes sur le marché du travail
 et un fort taux de divorce et de
 séparation, les familles ont dû
 s'adapter. Mais, en dépit de
 ces bouleversements, pour la
 majorité d'entre nous, les liens
 familiaux demeurent toujours
 aussi importants. □

(2) BUGS BUNNY 7845

(3) THE SIMPSONS 4999

(4) (5) (6) (7) (9) (11)
 BEETLEJUICE 3203

(5) THE SIMPSONS (R)
 7965 □

(5) ACCESS HOLLYWOOD
 1469965

(15) JOURNAL TÉLÉVISÉ
 SUISSE 123785

(8) (9) (12) (15) (16) (22)
 (32) (35) (40) EN PLEINE
 NATURE (R) 19628

ALIENS / L'UNIVERS DES
 INSECTES.

(12) MAD ABOUT YOU
 8999 □

(22) STAR TREK: DEEP
 SPACE NINE 54715

(57) WISHBONE 206609
 □

17h30 (11) (6) (7) (9) (2)
 (12) (13) FA SI LA CHAN-
 TER 60864

Rediffusion à 23h02.

(2) LE GRAND JOURNAL
 106593
 (1h) □

(3) (12) SEINFELD
 64/6883

(4) (5) (6) (7) (9) (11)
 QUAND LE COEUR ATTEND
 1715

QUAND JE SERAI GRAND,
 JE REVIENDRAI. Patrick
 (Patrick Boulay) se prépare à
 quitter la ville pour se rendre à
 Montréal. Il taquine Marie-
 Eve qui elle, reste à La Tuque.
 Mais il se fait prendre à son
 propre jeu.

(5) THE FRESH PRINCE
 OF BEL-AIR (R) 2661 □

(5) JEOPARDY! 2670116

(15) PYRAMIDE 717319

(8) (9) (12) (15) (16) (22)
 (32) (35) (40) SPIROU
 35154

(57) PARENTING WORKS
 924593

SOIRÉE

18h00 (11) (6) (7) QUÉ BEC
 CE SOIR

5154/16067/7970

(2) PORTRAIT D'ARTISTE
 53661

Térez Montcalm se confie à
 Daniel Séguin. (1h)

(3) CHANNEL 3 NEWS
 80715

(4) (5) (6) (7) (9) (11)
 LE TVA, ÉDITION 18 HEU-
 RES 8628 □

(5) NEWSWATCH 69703

(5) NEWSCHANNEL FIVE
 2600357

(15) DES CHIFFRES ET
 DES LETTRES 707932

(8) (9) (12) (15) (16) (22)
 (32) (35) (40) LES AVEN-
 TURES DE CHARLIE
 BROWN ET DE SNOOPY
 32067

(9) (12) (13) MONTRÉAL
 CE SOIR 67777 □

(2) QUÉ BEC CE SOIR 51
 (1h) □

(12) PULSE 30357

(22) 22 NEWS NOW 65319

(57) ITN WORLD NEWS
 921406

18h30 (11) (6) (7) (9) (2)
 (12) (13) WALLACE ET
 GROMIT 81357

RASE DE PRES. Court mé-
 trage d'animation, gagnant
 d'un Oscar en 1994. Wallace et
 son chien Gromit font de bon-
 nes affaires avec une entrepri-
 se de lavage de fenêtres. Tous
 les espoirs sont permis à Wal-
 lace dans sa vie sentimentale.

(4) (5) (6) (7) (9) (11)
 LA POULE AUX OEUFS
 D'OR 2680

(5) NBC NIGHTLY NEWS
 2691609

VENDREDI

3 JANVIER

15h30 STUDIO GABRIEL

721512

Rediffusion à 23h00.

8 9 12 15 15 22

32 35 40 CINÉ-CA-

DEAU 99777

ASTERIX CHEZ LES BRE-

TONS. (1h30)

22 ABC WORLD NEWS TO-

NIGHT 89999

57 THE NIGHTLY BUSI-

NESS REPORT 945086

19h00 11 6 7 9 2

12 13 LES GRANDS

FILMS 35262

MAYDAY. (2h) □

2 CINÉMA DU VENDRE-

DI 88898

UN CRIME DANS LA TÊTE.

(2h) □

3 CBS EVENING NEWS

4135 □

4 5 6 7 9 11

PETITE FLEUR 3067

5 UNDERCURRENTS

7721

GAY ADS. Les pubs destinées à la clientèle gaie et les références des télédiffuseurs; FASTER IS BETTER. Le culte de la vitesse dans les médias.

5 HOME IMPROVEMENT

5869721

15 JOURNAL TÉLÉVISÉ

DE FRANCE 2 723929 □

12 ENTERTAINMENT TO-

NIGHT 8135 □

22 M-A-S-H 36574

57 THE NEWSHOUR

453680 (1h) □

19h30 3 ENTERTAINMENT

TONIGHT 41

4 5 6 7 9 11

LE JOYEUX FESTIVAL

666845

DEUX FILS DE... (2h30)

Voir cinéma.

5 MR. BEAN 9338

□

5 WHEEL OF FORTUNE

2680593

15h30 THALASSA 644951

12 3RD ROCK FROM THE

SUN 3932 □

20h00 3 DAVE'S WORLD

3883 □

5 LIFE & TIMES 45680

SAMUEL BRONFMAN. La

vie du fondateur de l'empire

Seagram. (1h) □

5 UNSOLVED MYSTE-

RIES 4243223 (1h) □

8 9 12 15 15 22

32 35 40 EXPLORA-

TION 73992

HIMALAYA / QUEL EST

L'AVENIR DE L'HIMALAYA.

Rediffusion le samedi suivant

à 14h00.

12 UNSOLVED MYSTE-

RIES 76574

Avec Robert Stack. (1h) □

22 FAMILY MATTERS

31864

57 MYSTERY! 479628

YELLOW IRIS. Poirot, té-

moins d'un meurtre, se jure de

trouver le coupable. (1h) □

20h30 3 EVERYBODY LO-

VES RAYMOND 2390

15 FAUT PAS RÉVER

808222

Inv.: Denis Grivot, Chanoine

d'Autun. Une convention an-

nuelle de clowns en Angleter-

re; une cérémonie religieuse

en présence du chef spirituel

ismaélien Karim Aga Khan et

séance de répétition avec les

petits chanteurs de Notre-Da-

me de Paris. Rediffusion le

lundi à 9h30. (1h) Rediffusion

lundi, 9h30. □

8 9 12 15 15 22

32 35 40 LA GRANDE

SAGA DES ANIMAUX

94319

LES REPTILES.

22 BOY MEETS WORLD

50999

21h00 11 6 7 9 2

12 13 SCOOP (R)

34116

Michel Gagné (Roy Dupuis)

enquête sur une histoire qui lui

fait découvrir des conditions

de travail inhumaines. Harold

(Michel Rivard) talonne Alex

(Joëlle Morin), qui commence

à trouver qu'il exagère. L'histoire de Gagné fait lacer et s'inscrit parfaitement dans la stratégie d'Émile Rousseau (Claude Léveillée). (1h) □

2 AUX FRONTIÈRES DU

RÉEL (R) 4086

MALEDICTION avec David

Duchovny et Gillian Anderson.

Tous les membres sont l'objet

d'une revanche des esprits,

parce qu'ils ont rattaché aux

États-Unis une urne que les In-

diens considéraient comme sa-

crée. (1h)

3 JAG 1512

DEBUT. Drame avec David

James Elliott, Andrea Parker

et Terry O'Quinn. Un militaire

est nommé juge enquêteur de

l'armée lui conférant ainsi de

vastes pouvoirs pour enquê-

ter sur le crime dans les forces

armées. (1h) □

5 À COMMUNIQUER

32116

(1h)

5 DATELINE NBC

6545947

Actualités. (1h) □

8 9 12 15 15 22

32 35 40 POIROT

12970

LE MYSTÈRE DE

HUNTER'S LODGE. Poirot

enquête sur un meurtre com-

mis lors d'une partie de chas-

se. (1h) Rediffusion le samedi

suivant, 14h30.

12 THE OUTER LIMITS

96338

22 SABRINA, THE TEE-

NAGE WITCH 79636

57 THE METROPOLITAN

OPERA 632845

COSI FAN TUTTE. Opéra de

Mozart. Avec Cecilia Bortoli

(Despina), Carol Vaness

(Fiordiligi), Jerry Hadley

(Ferrando). L'orchestre est

dirigé par James Levine.

(3h20) Chanté en italien, sous-

titres anglais.

21h30 15 LES CARNETS DU

BOURLINGUEUR 608222

Reportages et informations

pratiques pour tous les aventu-

riers. ATTENTION: Univers

inc. exceptionnellement reti-

rée de l'horaire.

22 CLUELESS 64932

Comédie avec Rachel Blan-

chard. □

22h00 11 6 7 9 2

12 13 LE TÉLÉ JOURNAL

4928777

2 REDDY REDDY GO!

(R) 4845

3 NASH BRIDGES 1999

Drame avec Don Johnson. (1h)

□

4 5 6 7 9 11

LE TVA, ÉDITION RÉSEAU

94067

5 THE NATIONAL / CBC

NEWS 35203

(1h) □

5 HOMICIDE: LIFE ON

THE STREET 7690636

Drame policier avec Yaphet

Kalto, Reed Diamonds et

Clark Johnson. (1h)

15 PARIS LUMIÈRES

3372154

Inv.: la voyante Yaguel Di-

dier.

8 9 12 15 15 22

32 35 40 NATIONAL

GEOGRAPHIC 22357

AU ROYAUME DE L'ALLI-

GATOR. Des biologistes amé-

ricains de Floride étudient les

alligators dans leur milieu na-

turel. Ils n'hésitent pas à cô-

toyer ces immenses sauriens

apparemment inoffensifs...

(1h) Rediffusion le samedi sui-

vant, 13h00. □

12 MILLENIUM 99425

22 20 / 20 35845

22h25 11 6 7 9 2

12 13 LE POINT MÉDIAS

34762845

Édition spéciale du Point

consacrée à l'analyse du tra-

vail et du rôle de la presse écri-

te ou électronique.

15 LA MÉTÉO DES CINQ

CONTINENTS 63384965

22h30 4 5 6 7 9

11 ENTREVUE AVEC LE

PREMIER MINISTRE DU

QUÉBEC 10965

Stephan Bureau recueille les

propos du premier ministre du

Québec, Lucien Bouchard.

15 JOURNAL TÉLÉVISÉ

BELGE 978593

23h00 11 6 7 9 2

12 13 LA MÉTÉO

3979512

2 LE GRAND JOURNAL

9661 □

3 CHANNEL 3 NEWS

4306609

4 5 6 7 9 11

LE TVA SPORTS 2320406

□

5 NEWSWATCH AT ELE-

VEN 33357

5 NEWSCHANNEL FIVE

2727135

15 STUDIO GABRIEL (R)

510593

8 9 12 15 15 22

32 35 40 CHRISTIANE

CHARETTE EN DIRECT

6122241

Inv.: Marie Plourde, chroni-

queure télévision, Serge Cha-

pleau, caricaturiste, Luc La

Barre, manipulateur de la ma-

riquette Gérard D. Laflaque,

Denise Cadieux, artiste-pein-

tre, Annick Gaucher, interve-

nante en psychologie et Tar-

ture King, fakir.

12 CTV NATIONAL NEWS

64241

22 22 NEWS NOW

377154

23h01 11 6 7 9 2

12 13 FA SI LA CHAN-

TER (R) 19319

23h05 22 ROSEANNE

3976425

23h19 4 5 6 7 9

11 LE CHOIX D'UNE NA-

TION (R) 6240970

DERRIÈRE LE DRAPEAU.

Après avoir fait des pas de

géants pour devenir une nation

moderne, riche, créatrice et

instruite, le Québec vit aujour-

d'hui toutes les crises en même

temps. Ses problèmes sont

graves. Réussira-t-il à s'en

sortir? Les petites nations

comme le Québec ont-elles en-

core un avenir? À quelles

VENDREDI

3 JANVIER

12 PULSE 2705777
23h35 (3) THE LATE SHOW
 WITH DAVID LETTERMAN
 4143512
 (1h)
(5) THE TONIGHT SHOW
 2917512
 (1h)
(22) NIGHTLINE 5160135
23h45 (11) (6) (7) (9) (2)
(12) (13) CINÉMA
 22562319
 LA FABULEUSE HISTOIRE
 DE JOSEPHINE BAKER.
 (2h40 appr.)
(12) SPORTS NIGHT
 30651834
23h52 (8) (9) (12) (15) (15)
(22) (32) (35) (40) PLAISIR
 DE LIRE 9356116

Danièle Bombardier discute
 de littérature jeunesse avec
 l'auteur français Daniel Pen-
 nac et l'auteure québécoise
 Christiane Duchesne. □
00h00 (2) CINÉMA ROUGE
 FRISSON
 786891
 LE FANTÔME DE MIL-
 BURN. (2h30)
(5) TALES FROM THE
CRYPT 18094
 THE SACRIFICE avec Kevin
 Kilner, Kin Delaney et Michael
 Ironside. Un agent d'assuran-
 ce assassine froidement un
 homme et épouse la veuve.
(15) ÉVASION 167758
 LES ARDENNES. Randonnée
 dans la région montagnaise
 des Ardennes.
(12) JOCELYNE'S HORO-
SCOPE 8639907
00h05 (12) THE "X" FILES
 1001013

Drame avec David Duchovny
 et Gillian Anderson. (1h appr.)
(22) PUB 63100723
 (5h55)
00h18 (4) (5) (6) (7) (9)
(11) TIRAGES DE "LA MI-
NI" - "LA QUOTIDIENNE"
 - "BANCO" - "SUPER 7" -
 "EXTRA" 80020687
00h28 (4) (5) (6) (7) (9)
(11) TÉLÉ-ACHATS
 88407108
00h30 (5) CBC LATE NIGHT
 42574
 À COMMUNIQUER. (2h)
(15) GÉNÉRATION SENSA-
TIONS (R)
 2471549
00h35 (3) THE LATE LATE
SHOW 2583810
 (1h)

(5) LATE NIGHT WITH
CONAN O'BRIEN 5410181
 (1h)
00h45 (15) LE SOIR 3
 2483384
00h52 (4) (5) (6) (7) (9)
(11) PUB 62929592
 (1h55 appr.)
01h06 (12) CINÉMA TWELVE
 24576907
 FATHER AND SON: DANGE-
 ROUS RELATIONS. (2h05)
01h15 (15) WAP DOO WAP (R)
 54529758
 (1h15) Voir jeudi 19h30.
01h35 (3) PUB 1328075
(5) FRIDAY NIGHT VI-
DEOS 45084902

(1h)
02h05 (3) SCOOP 3396471
 (1h)
02h30 (15) BON WEEK-END
 (R) 221742
 (1h) Voir samedi, 23h00.
02h35 (5) SAVE OUR
STREETS 58297810
 (1h)
03h10 (12) CINÉMA TWELVE
 59962433
 MARRIED TO THE MOB.
 (1h55)
03h30 (15) RADIO FRANCE IN-
TERNATIONALE 957471
 (3h55)
03h35 (5) NBC NIGHTSIDE
 42759365
 (2h25)



Télé Comm 9

SAMEDI 28 DÉCEMBRE

07h00 NOËL D'ANTAN
 08h00 LIRE TOUT PARTOUT
 08h30 TERMINUS
 09h00 VILLAGE DE NOËL
 09h30 PROFESSION ENTREPRENEUR
 10h00 PLAISIR DE PEINDRE
 10h30 DU FRANÇAIS POUR TOUS
 11h00 ÉVÈNEMENT SPÉCIAL
 11h30 QUÉBEC MONDE
 12h00 CULTURE VIVANTE
 12h30 ACCÈS NUTRITION
 13h00 SUR LA PLACE
 13h30 VOTRE DÉPUTÉ VOUS PARLE
 14h00 AUTOUR DE LA TABLE
 15h00 NOËL D'ANTAN
 16h00 LIRE TOUT PARTOUT
 16h30 TERMINUS
 17h00 PLAISIR DE PEINDRE
 17h30 DU FRANÇAIS POUR TOUS
 18h00 SUR LA PLACE
 18h30 VOTRE DÉPUTÉ VOUS PARLE
 19h00 CULTURE VIVANTE
 19h30 ACCÈS NUTRITION
 20h00 NOËL D'ANTAN
 21h00 VILLAGE DE NOËL
 21h30 PROFESSION ENTREPRENEUR
 22h00 AUTOUR DE LA TABLE
 23h00 ÉVÈNEMENT SPÉCIAL
 23h30 QUÉBEC MONDE

DIMANCHE 29 DÉCEMBRE

07h00 ÉVÈNEMENT SPÉCIAL
 07h30 QUÉBEC MONDE
 08h00 PLAISIR DE PEINDRE
 08h30 DU FRANÇAIS POUR TOUS
 09h00 AUTOUR DE LA TABLE
 10h00 CULTURE VIVANTE
 10h30 ACCÈS NUTRITION
 11h00 ÉVÈNEMENT SPÉCIAL
 11h30 QUÉBEC MONDE
 12h00 SUR LA PLACE
 12h30 VOTRE DÉPUTÉ VOUS PARLE
 13h00 NOËL D'ANTAN
 14h00 LIRE TOUT PARTOUT
 14h30 TERMINUS
 15h00 CULTURE VIVANTE
 15h30 ACCÈS NUTRITION
 16h00 PLAISIR DE PEINDRE
 16h30 DU FRANÇAIS POUR TOUS
 17h00 ÉVÈNEMENT SPÉCIAL
 17h30 QUÉBEC MONDE
 18h00 CULTURE VIVANTE
 18h30 ACCÈS NUTRITION
 19h00 VILLAGE DE NOËL
 19h30 PROFESSION ENTREPRENEUR
 20h00 AUTOUR DE LA TABLE
 21h00 NOËL D'ANTAN
 22h00 LIRE TOUT PARTOUT
 22h30 TERMINUS
 23h00 PLAISIR DE PEINDRE
 23h30 DU FRANÇAIS POUR TOUS

LUNDI 30 DÉCEMBRE

07h00 PLAISIR DE PEINDRE
 07h30 DU FRANÇAIS POUR TOUS
 08h00 ÉVÈNEMENT SPÉCIAL
 08h30 QUÉBEC MONDE
 09h00 CULTURE VIVANTE
 09h30 ACCÈS NUTRITION
 10h00 VILLAGE DE NOËL
 10h30 PROFESSION ENTREPRENEUR
 11h00 AUTOUR DE LA TABLE
 12h00 NOËL D'ANTAN
 13h00 LIRE TOUT PARTOUT
 13h30 TERMINUS
 14h00 SUR LA PLACE
 14h30 VOTRE DÉPUTÉ VOUS PARLE
 15h00 PLAISIR DE PEINDRE
 15h30 DU FRANÇAIS POUR TOUS
 16h00 ÉVÈNEMENT SPÉCIAL
 16h30 QUÉBEC MONDE
 17h00 CULTURE VIVANTE
 17h30 ACCÈS NUTRITION
 18h00 VILLAGE DE NOËL
 18h30 PROFESSION ENTREPRENEUR
 19h00 AUTOUR DE LA TABLE
 20h00 NOËL D'ANTAN
 21h00 LIRE TOUT PARTOUT
 21h30 TERMINUS
 22h00 ÉVÈNEMENT SPÉCIAL
 22h30 QUÉBEC MONDE
 23h00 PLAISIR DE PEINDRE
 23h30 DU FRANÇAIS POUR TOUS

MARDI 31 DÉCEMBRE

07h00 ÉVÈNEMENT SPÉCIAL
 07h30 QUÉBEC MONDE
 08h00 CULTURE VIVANTE
 08h30 ACCÈS NUTRITION
 09h00 VILLAGE DE NOËL
 09h30 PROFESSION ENTREPRENEUR
 10h00 AUTOUR DE LA TABLE
 11h00 NOËL D'ANTAN
 12h00 LIRE TOUT PARTOUT
 12h30 TERMINUS
 13h00 SUR LA PLACE
 13h30 VOTRE DÉPUTÉ VOUS PARLE
 14h00 PLAISIR DE PEINDRE
 14h30 DU FRANÇAIS POUR TOUS
 15h00 ÉVÈNEMENT SPÉCIAL
 15h30 QUÉBEC MONDE
 16h00 CULTURE VIVANTE
 16h30 ACCÈS NUTRITION
 17h00 VILLAGE DE NOËL
 17h30 PROFESSION ENTREPRENEUR
 18h00 AUTOUR DE LA TABLE
 19h00 NOËL D'ANTAN
 20h00 LIRE TOUT PARTOUT
 20h30 TERMINUS
 21h00 SUR LA PLACE
 21h30 VOTRE DÉPUTÉ VOUS PARLE
 22h00 PLAISIR DE PEINDRE
 22h30 DU FRANÇAIS POUR TOUS
 23h00 ÉVÈNEMENT SPÉCIAL
 23h30 QUÉBEC MONDE

MERCREDI 1er JANVIER

07h00 CULTURE VIVANTE
 07h30 ACCÈS NUTRITION
 08h00 VILLAGE DE NOËL
 08h30 PROFESSION ENTREPRENEUR
 09h00 AUTOUR DE LA TABLE

10h00 NOËL D'ANTAN
 11h00 LIRE TOUT PARTOUT
 11h30 TERMINUS
 12h00 SUR LA PLACE
 12h30 VOTRE DÉPUTÉ VOUS PARLE
 13h00 PLAISIR DE PEINDRE
 13h30 DU FRANÇAIS POUR TOUS
 14h00 ÉVÈNEMENT SPÉCIAL
 14h30 QUÉBEC MONDE
 15h00 CULTURE VIVANTE
 15h30 ACCÈS NUTRITION
 16h00 VILLAGE DE NOËL
 16h30 PROFESSION ENTREPRENEUR
 17h00 AUTOUR DE LA TABLE
 18h00 SUR LA PLACE
 18h30 VOTRE DÉPUTÉ VOUS PARLE
 19h00 LIRE TOUT PARTOUT
 19h30 TERMINUS
 20h00 NOËL D'ANTAN
 21h00 PLAISIR DE PEINDRE
 21h30 DU FRANÇAIS POUR TOUS
 22h00 ÉVÈNEMENT SPÉCIAL
 22h30 QUÉBEC MONDE
 23h00 CULTURE VIVANTE
 23h30 ACCÈS NUTRITION

JEUDI 2 JANVIER

07h00 VILLAGE DE NOËL
 07h30 PROFESSION ENTREPRENEUR
 08h00 AUTOUR DE LA TABLE
 09h00 NOËL D'ANTAN
 10h00 LIRE TOUT PARTOUT
 10h30 TERMINUS
 11h00 PLAISIR DE PEINDRE
 11h30 DU FRANÇAIS POUR TOUS
 12h00 SUR LA PLACE
 12h30 VOTRE DÉPUTÉ VOUS PARLE
 13h00 ÉVÈNEMENT SPÉCIAL
 13h30 QUÉBEC MONDE
 14h00 CULTURE VIVANTE
 14h30 ACCÈS NUTRITION
 15h00 VILLAGE DE NOËL
 15h30 PROFESSION ENTREPRENEUR
 16h00 AUTOUR DE LA TABLE
 17h00 SUR LA PLACE
 17h30 VOTRE DÉPUTÉ VOUS PARLE
 18h00 LIRE TOUT PARTOUT
 18h30 TERMINUS
 19h00 NOËL D'ANTAN
 20h00 PLAISIR DE PEINDRE
 20h30 DU FRANÇAIS POUR TOUS
 21h00 ÉVÈNEMENT SPÉCIAL
 21h30 QUÉBEC MONDE
 22h00 SUR LA PLACE
 22h30 VOTRE DÉPUTÉ VOUS PARLE
 23h00 VILLAGE DE NOËL
 23h30 PROFESSION ENTREPRENEUR

VENDREDI 3 JANVIER

07h00 AUTOUR DE LA TABLE
 08h00 NOËL D'ANTAN
 09h00 LIRE TOUT PARTOUT
 09h30 TERMINUS
 10h00 SUR LA PLACE
 10h30 VOTRE DÉPUTÉ VOUS PARLE
 11h00 PLAISIR DE PEINDRE
 11h30 DU FRANÇAIS POUR TOUS
 12h00 ÉVÈNEMENT SPÉCIAL
 12h30 QUÉBEC MONDE
 13h00 CULTURE VIVANTE
 13h30 ACCÈS NUTRITION

14h00 SUR LA PLACE
 14h30 VOTRE DÉPUTÉ VOUS PARLE
 15h00 AUTOUR DE LA TABLE
 16h00 CRÉATEURS DU 3e ÂGE
 16h30 RICHESSES PATRIMONIALES
 17h00 LIRE TOUT PARTOUT
 17h30 TERMINUS
 18h00 PLAISIR DE PEINDRE
 18h30 DU FRANÇAIS POUR TOUS
 19h00 SUR LA PLACE
 19h30 VOTRE DÉPUTÉ VOUS PARLE
 20h00 ÉVÈNEMENT SPÉCIAL
 21h00 CULTURE VIVANTE
 21h30 ACCÈS NUTRITION
 22h00 FAIM À LA PAUVRETÉ
 22h30 PROFESSION ENTREPRENEUR
 23h00 SECOURS TIERS-MONDE
 23h30 ABC DE L'ESPOIR



SAMEDI 28 DÉCEMBRE

13h00 L'ABC DE L'ESPOIR
 13h30 GRAND ANGLE
 14h00 LA MAGIE DE NOËL
 14h30 TAO, SECRET DE CHINE
 15h00 PLAISIR DE PEINDRE
 15h30 DU FRANÇAIS POUR TOUS
 16h00 DES IMAGES DANS LA TÊTE
 16h30 SCOUT GÉNIAL
 17h00 SORTIR DE L'OMBRE
 17h30 GÉNÉRATIONS DÉCLIC
 18h30 LIRE TOUT PARTOUT
 19h00 AIDE ET RESSOURCES
 19h30 SECOURS TIERS-MONDE
 20h00 NAGE SYNCHRONISÉE
 21h00 LE BISON
 21h30 PERS. HAND. EN ACTION

DIMANCHE 29 DÉCEMBRE

13h00 AUTOUR DE LA TABLE
 14h00 L'ARTISANAT EN TOUTE SIMP.
 14h30 LA PEINTURE EXPLIQUÉE
 15h00 LE DESSIN À LA PORTÉE DE TS
 15h30 LES MAINS POUR LE DIRE
 16h00 PLAISIR DE PEINDRE
 16h30 DU FRANÇAIS POUR TOUS
 17h00 CRÉATEURS DU 3e ÂGE
 17h30 TI-LOUP, GRISOU & PÈRE NOËL
 18h00 GRAND ANGLE
 18h30 DES IMAGES DANS LA TÊTE
 19h00 SCOUT GÉNIAL
 19h30 SORTIR DE L'OMBRE
 20h00 L'ABC DE L'ESPOIR
 20h30 PERS. HAND. EN ACTION
 21h00 SECOURS TIERS-MONDE
 21h30 AIDE ET RESSOURCES

LUNDI 30 DÉCEMBRE

14h00 ÉNIGMES
 15h00 VERTE PASSION
 15h30 VOTRE DÉPUTÉ VOUS PARLE
 16h00 AUTOUR DE LA TABLE
 17h00 SCOUT GÉNIAL
 17h30 SECOURS TIERS-MONDE
 18h00 PERS. HAND. EN ACTION

18h30 NOËL DANS LA CRÊCHE
 19h00 CRÉATEURS DU 3e ÂGE
 19h30 ÉDU-SPORTS
 20h00 GRAND ANGLE
 20h30 TAO, SECRET DE CHINE
 21h00 LIRE TOUT PARTOUT
 21h30 TI-LOUP, GRISOU &
 PÈRE NOËL

MARDI 31 DÉCEMBRE

14h00 SECOURS TIERS-MONDE
 14h30 SCOUT GÉNIAL
 15h00 CRÉATEURS DU 3e ÂGE
 15h30 SUR LA PLACE
 16h00 L'ARTISANAT EN TOUTE SIMP.
 16h30 LIRE TOUT PARTOUT
 17h00 CULTURE VIVANTE
 17h30 NOËL, UNE RÉVÉLATION (1/2)
 18h30 NOËL, UEN RÉVÉLATION (2/2)
 19h30 VOTRE DÉPUTÉ VOUS PARLE
 20h00 AIDE ET RESSOURCES
 20h30 DES IMAGES DANS LA TÊTE
 21h00 L'ABC DE L'ESPOIR
 21h30 LA PÊCHE BLANCHE

MERCREDI 1er JANVIER

14h00 AIDE ET RESSOURCES
 14h30 GÉNÉRATIONS DÉCLIC
 15h30 EXPRESSION LIBRE
 16h30 DANSE EN LIGNE
 17h00 GRAND ANGLE
 17h30 ÉDU-SPORTS
 18h00 VOTRE DÉPUTÉ VOUS PARLE
 18h30 LA PÊCHE BLANCHE
 19h00 QUÉBEC MONDE
 19h30 PERS. HANDIC. EN ACTION
 20h00 NAGE SYNCHRONISÉE
 21h00 SORTIR DE L'OMBRE
 21h30 NOËL DANS LA CRÊCHE

JEUDI 2 JANVIER

14h00 PERS. HANDIC. EN ACTION
 14h30 L'ABC DE L'ESPOIR
 15h00 L'ARTISANAT EN TOUTE SIMP.
 15h30 SECOURS TIERS-MONDE
 16h00 CULTURE VIVANTE
 16h30 SUR LA PLACE
 17h00 LE DESSIN À LA PORTÉE DE TS
 17h30 LIRE TOUT PARTOUT
 18h00 SORTIR DE L'OMBRE
 18h30 EXPRESSION LIBRE
 19h30 VERTE PASSION
 20h00 SCOUT GÉNIAL
 20h30 GÉNÉRATIONS DÉCLIC
 21h30 SECOURS TIERS-MONDE

VENDREDI 3 JANVIER

14h00 LES MAINS POUR LE DIRE
 14h30 VOTRE DÉPUTÉ VOUS PARLE
 15h00 TAO, SECRET DE CHINE
 15h30 HISTOIRE DE BOUGER
 16h00 L'ABC DE L'ESPOIR
 16h30 AIDE ET RESSOURCES
 17h00 ÉNIGMES
 18h00 LA PEINTURE EXPLIQUÉE
 18h30 EXPRESSION LIBRE
 19h30 SUR LA PLACE
 20h00 SORTIR DE L'OMBRE
 20h30 CULTURE VIVANTE
 21h00 SCOUT GÉNIAL
 21h30 LE MAGIQUE DE L'ESTUAIRE



SAMEDI 28 DÉCEMBRE

07h00 ICERT. EN ADMINISTRATION
07h30 STRUCTURES DE DONNÉES
08h00 DIM. JURIDIQUE DE L'ENTREP.
08h30 CONCORDIA UNIVERSITY
09h00 MOD. RELAT. ET LANGAGE SQL
09h30 CONCORDIA UNIVERSITY
10h00 TRANSMISSION ET INITIATION
11h00 COMMUNICATION-MARKETING
11h30 L'UL RENC. J. BURNFELD
12h00 PSYCHOLOGIE DE LA FAMILLE
12h30 IDÉES QUI FONT DES MILLIONS
13h00 INTR. À L'ÉCONOMIQUE
13h30 CONCORDIA UNIVERSITY
14h00 RONDE ET BLEUE
14h30 CHOIX DE COURS TÉLÉVISÉS
15h00 ABC @ INTERNET
16h00 FOCUS
16h30 GÉNIE ÉLEC. ET INFORM. UL
17h00 SLA PART DES AÎNÉS
18h00 CONCORDIA UNIVERSITY
18h30 ÉCOLE DES SCIENCES INFIRM.
19h00 CHOIX DE COURS TÉLÉVISÉS
19h30 INTR. À LA BIOL. DU CANCER
20h00 COLLÈGE J.-G. LEBOEUF
20h30 LE FIL DES JOURS
21h00 DU MONDE ET DES QUESTIONS
21h30 CHOIX DE COURS TÉLÉVISÉS
22h00 L'UL RENCONTRE S. SEMPE
22h30 FOCUS
23h00 CHOIX DE COURS TÉLÉVISÉS
23h30 CONCORDIA UNIVERSITY

DIMANCHE 29 DÉCEMBRE

07h00 GROUPE TECCART PRÉSENTE
07h30 PART. DU DÉVEL. DURABLE
08h00 INTR. AUX MÉTHODES QUANT.
08h30 AFFAIRES AVEC INTERNET
09h00 CENTRE COLL. DE FORMATION
09h30 L'UL RENCONTRE C. BRANDES
10h00 L'UL RENCONTRE S. SEMPE
10h30 LES AÎNÉS ET LEUR SEC. JUR.
11h30 PROJET D'ENTREPRISE
12h00 CHOIX DE COURS TÉLÉVISÉS
12h30 FOCUS
13h00 TRANSMISSION ET INITIATION
14h00 CONCORDIA UNIVERSITY
14h30 MOD. REL. ET LANGAGE SQL
15h00 DIM. JURIDIQUE DE L'ENTR.
15h30 FOCUS
16h00 CONTAMINANTS ALIMENTAIRES
16h30 TRANSMISSION ET INITIATION
17h30 CONCORDIA UNIVERSITY
18h00 COLLÈGE J.-G. LEBOEUF
18h30 CHOIX DE COURS TÉLÉVISÉS
19h00 ABC @ INTERNET
20h00 CHOIX DE COURS TÉLÉVISÉS
20h30 LA PART DES AÎNÉS
21h30 COLLÈGE J.-G. LEBOEUF
22h00 SIDA EN MILIEU DE TRAVAIL
23h00 DU MONDE ET DES QUESTIONS
23h30 INTR. À LA BIOL. DU CANCER

LUNDI 30 DÉCEMBRE

07h00 L'UL RENC. J. BURNFELD
07h30 SANTÉ ET SÉCURITÉ AU TRAV.
08h00 LA PART DES AÎNÉS
09h00 ABC @ INTERNET
10h00 CRÉATION ET DÉV. D'ENTREP.
10h30 DU MONDE ET DES QUESTIONS
11h00 PRINCIPES ET DÉCISIONS
11h30 JUMELÉS
12h00 CONCORDIA UNIVERSITY
12h30 COLLÈGE J.-G. LEBOEUF
13h00 L'UL RENC. M. KRAEMER
13h30 CHOIX DE COURS TÉLÉVISÉS
14h00 UQAM EN SCÈNE
15h00 CONCORDIA UNIVERSITY
15h30 IDÉES QUI FONT DES MILLIONS
16h00 INTR. À L'ÉCONOMIQUE
16h30 UL LAVAL RENC. C. BRANDES
17h00 CENTRE COLL. DE FORMATION
17h30 FOCUS
18h00 CONCORDIA UNIVERSITY
18h30 GROUPE TECCART PRÉSENTE
19h00 COLLÈGE J.-G. LEBOEUF
19h30 CONCORDIA UNIVERSITY
20h00 FOCUS
20h30 MATHÉMATIQUES ET CULTURE
21h00 LE FROMAGE
21h30 GESTION FINANCIÈRE
22h00 PROGRAMMATION EN C
22h30 LE DÉFI DE L'AFRIQUE
23h00 AFFAIRES AVEC INTERNET

MARDI 31 DÉCEMBRE

07h00 CHOIX DE COURS TÉLÉVISÉS
08h00 IDÉES QUI FONT DES MILLIONS
08h30 GROUPE TECCART PRÉSENTE
09h00 LE DÉFI DE L'AFRIQUE
10h00 INTR. À L'ÉCONOMIQUE
10h30 FOCUS
11h00 L'UL RENC. J. BURNFELD
11h30 GEST. CROISSANCE D'UNE PME
12h00 ABC @ INTERNET
13h00 LE DÉFI DE L'AFRIQUE
14h00 CONCORDIA UNIVERSITY
14h30 GRAMMAIRE ET RÉDACTION
15h00 COLLÈGE J.-G. LEBOEUF
15h30 LE FROMAGE
16h00 L'UL RENC. M. KRAEMER
16h30 CRÉAT. ET DÉV. D'ENTREP.
17h00 MÉDIC. ET PERS. ÂGÉS
17h30 JUMELÉS
18h00 CONCORDIA UNIVERSITY
18h30 INTR. AUX MÉTHODES QUANT.
19h00 LE FIL DES JOURS
19h30 JUMELÉS
20h00 TRANSMISSION ET INITIATION
21h00 RONDE ET BLEUE
21h30 AFFAIRES AVEC INTERNET
22h00 FOCUS
22h30 LE DÉFI DE L'AFRIQUE
23h00 FOCUS

MERCREDI 1er JANVIER

07h00 CHOIX DE COURS TÉLÉVISÉS
08h00 TRANSMISSION ET INITIATION
09h00 AÎNÉS ET LEUR SECUR. JUR.
10h00 FOCUS
10h30 CHOIX DE COURS TÉLÉVISÉS
11h00 LE FROMAGE
11h30 SIDA EN MILIEU DE TRAVAIL
12h30 CONCORDIA UNIVERSITY
13h00 MÉDIC. ET PERS. ÂGÉS
13h30 RONDE ET BLEUE
14h00 JUMELÉS
14h30 CONCORDIA UNIVERSITY
15h00 CRÉAT. ET DÉV. D'ENTREP.
15h30 JUMELÉS
16h00 LA PART DES AÎNÉS
17h00 SIDA EN MILIEU DE TRAVAIL
18h00 ABC @ INTERNET
19h00 CONCORDIA UNIVERSITY
19h30 SANTÉ ET SÉCURITÉ AU TRAV.
20h00 PARTEN. DU DÉVEL. DURABLE
20h30 FOCUS
21h00 INTR. À L'ÉCONOMIQUE
21h30 L'UL À DISTANCE
22h00 INTR. AUX MÉTHODES QUANT.
22h30 SYSTÈME SCOLAIRE DU QUÉBEC
23h00 L'UL RENC. M. KRAEMER
23h30 CONCORDIA UNIVERSITY

JEUDI 2 JANVIER

07h00 FOCUS
07h30 L'UL À DISTANCE
08h00 CHOIX DE COURS TÉLÉVISÉS
08h30 FOCUS
09h00 CHOIX DE COURS TÉLÉVISÉS
09h30 CONCORDIA UNIVERSITY
10h00 FOCUS
10h30 LE DÉFI DE L'AFRIQUE
11h30 PROGRAMMATION EN C
12h00 CHOIX DE COURS TÉLÉVISÉS
12h30 LA PART DES AÎNÉS
13h30 CHOIX DE COURS TÉLÉVISÉS
14h00 NUTRITION ET SOCIÉTÉ
14h30 CONCORDIA UNIVERSITY
15h00 CHOIX DE COURS TÉLÉVISÉS
15h30 GESTION FINANCIÈRE
16h00 CONCORDIA UNIVERSITY
16h30 IDÉES QUI FONT DES MILLIONS
17h00 ABC @ INTERNET
18h00 L'UL RENC. J. BURNFELD
18h30 CRÉAT. ET DÉV. D'ENTREP.
19h00 RONDE ET BLEUE
19h30 COLLÈGE J.-G. LEBOEUF
20h00 DU MONDE ET DES QUESTIONS
20h30 GEST. CROISSANCE D'UNE PME
21h00 CONCORDIA UNIVERSITY
21h30 ÉLÉMENTS D'ANALYSE FINANC.
22h00 PRINCIPES ET DÉCISIONS
22h30 CONCORDIA UNIVERSITY
23h00 LA PART DES AÎNÉS

VENDREDI 3 JANVIER

07h00 JUMELÉS
07h30 GRAMMAIRE ET RÉDACTION
08h00 ABC @ INTERNET
09h00 FOCUS
09h30 CHOIX DE COURS TÉLÉVISÉS
10h30 GESTION FINANCIÈRE
11h00 SIDA EN MILIEU DE TRAVAIL
12h00 L'UL RENC. M. KRAEMER

12h30 PARTEN. DU DÉVEL. DURABLE
13h00 FOCUS
13h30 CHOIX DE COURS TÉLÉVISÉS
14h30 AFFAIRES AVEC INTERNET
15h00 CONCORDIA UNIVERSITY
15h30 CHOIX DE COURS TÉLÉVISÉS
16h00 IDÉES QUI FONT DES MILLIONS
16h30 GROUPE TECCART PRÉSENTE
17h00 LA PART DES AÎNÉS
18h00 NUTRITION ET SOCIÉTÉ
18h30 FOCUS
19h00 MÉDIC. ET PERS. ÂGÉS
19h30 FOCUS
20h00 AÎNÉS ET LEUR SECUR. JURID.
21h00 SIDA EN MILIEU DE TRAVAIL
22h00 LE FIL DES JOURS
22h30 COLLÈGE J.-G. LEBOEUF
23h00 CONCORDIA UNIVERSITY
23h30 CENTRE COLL. DE FORMATION



SAMEDI 28 DÉCEMBRE

07h00 POUR VOTRE BIEN-ÊTRE
07h30 À DÉTERMINER
08h00 CUISINE ET CULTURE
08h30 ENTRE BONNES MAINS
09h00 VISION MAISON
09h30 ANIMALERIE
10h00 MICRO-INFO
11h00 VIRAGE
12h00 AVENTURE PLEIN AIR
12h30 LA CHIROPATIQUE D'ABORD
13h00 TABLE D'HÔTE
13h30 NOUVELLE VISION
14h00 POUR VOTRE BIEN-ÊTRE
14h30 VOTRE AVENIR FINANCIER
15h00 VOYAGES MAGAZINE
15h30 L'INFORMATIQUE AVEC...
16h00 CONFORT VISUEL
16h30 BILLARD QUÉBEC
17h30 LES QUILLES À QUÉBEC
18h30 AVENTURE PLEIN AIR
19h00 À DÉTERMINER
19h30 MICRO-INFO
20h30 ENTRE BONNES MAINS
21h00 CUISINE ET CULTURE
21h30 NOUVELLE VISION
22h00 PLEIN SOURIRE
22h30 À DÉTERMINER
23h00 JUSTICE ET JUSTICIAIBLES
23h30 TABLE D'HÔTE

DIMANCHE 29 DÉCEMBRE

07h00 VISION MAISON
07h30 MICRO-INFO
08h30 ANIMALERIE
09h00 VOYAGES MAGAZINE
09h30 ENTRE BONNES MAINS
10h00 BINGO DU CLUB ROTARY
11h00 À DÉTERMINER
11h30 LA CHIROPATIQUE D'ABORD
12h00 LES QUILLES À QUÉBEC
13h00 VOTRE AVENIR FINANCIER
13h30 VOYAGES MAGAZINE
14h00 CONFORT VISUEL
14h30 À DÉTERMINER
15h00 JUSTICE ET JUSTICIAIBLES
15h30 VISION MAISON
16h00 PLEIN SOURIRE
16h30 TABLE D'HÔTE
17h00 BILLARD QUÉBEC
18h00 DOSSIER ACTUALITÉ
19h00 PORTRAIT DE...
19h30 ENTRE BONNES MAINS
20h00 VIRAGE
21h00 À DÉTERMINER
21h30 VOYAGES MAGAZINE
22h00 L'INFORMATIQUE AVEC...
22h30 AU FIL DES ASTRES
23h00 POUR VOTRE BIEN-ÊTRE
23h30 AVENTURE PLEIN AIR

LUNDI 30 DÉCEMBRE

07h00 DOSSIER ACTUALITÉ
08h00 VIRAGE
09h00 BILLARD QUÉBEC
10h00 PLEIN SOURIRE
10h30 LES QUILLES À QUÉBEC
11h30 VOYAGES MAGAZINE
12h00 PORTRAIT DE...
12h30 À DÉTERMINER
13h00 FÉTONS NOËL AVEC G. HAMEL
13h30 BILLARD QUÉBEC
14h30 À DÉTERMINER
15h00 TABLE D'HÔTE

15h30 ENTRE BONNES MAINS
16h00 MICRO-INFO
17h00 DOSSIER ACTUALITÉ
18h00 VOTRE AVENIR FINANCIER
18h30 VISION MAISON
19h00 LA CHIROPATIQUE D'ABORD
19h30 JUSTICE ET JUSTICIAIBLES
20h00 ANIMALERIE
20h30 POUR VOTRE BIEN-ÊTRE
21h00 AVENTURE PLEIN AIR
21h30 ENTRE BONNES MAINS
22h00 DOSSIER ACTUALITÉ
23h00 À DÉTERMINER
23h30 CUISINE ET CULTURE

MARDI 31 DÉCEMBRE

07h00 VOYAGES MAGAZINE
07h30 L'INFORMATIQUE AVEC...
08h00 AVENTURE PLEIN AIR
08h30 NOUVELLE VISION
09h00 CONFORT VISUEL
09h30 À DÉTERMINER
10h00 LA CHIROPATIQUE D'ABORD
10h30 À DÉTERMINER
11h00 POUR VOTRE BIEN-ÊTRE
11h30 DIALOGUE AVEC D. LAPORTE
12h00 DOSSIER ACTUALITÉ
13h00 JUSTICE ET JUSTICIAIBLES
13h30 CONFORT VISUEL
14h00 MICRO-INFO
15h00 LA CHIROPATIQUE D'ABORD
15h30 DIALOGUE AVEC D. LAPORTE
16h00 LES QUILLES À QUÉBEC
17h00 ANIMALERIE
17h30 PLEIN SOURIRE
18h00 BILLARD QUÉBEC
19h00 L'INFORMATIQUE AVEC...
19h30 À DÉTERMINER
20h00 PORTRAIT DE...
20h30 TABLE D'HÔTE
21h00 VOYAGES MAGAZINE
21h30 VIRAGE
22h30 ENTRE BONNES MAINS
23h00 VISION MAISON
23h30 VOTRE AVENIR FINANCIER

MERCREDI 1er JANVIER

07h00 NOUVELLE VISION
07h30 ANIMALERIE
08h00 PLEIN SOURIRE
08h30 DIALOGUE AVEC D. LAPORTE
09h00 À DÉTERMINER
09h30 VOTRE AVENIR FINANCIER
10h00 AVENTURE PLEIN AIR
10h30 ENTRE BONNES MAINS
11h00 BILLARD QUÉBEC
12h00 TABLE D'HÔTE
12h30 POUR VOTRE BIEN-ÊTRE
13h00 PORTRAIT DE...
13h30 VISION MAISON
14h00 DIALOGUE AVEC D. LAPORTE
14h30 CUISINE ET CULTURE
15h00 À DÉTERMINER
15h30 AVENTURE PLEIN AIR
16h00 VOYAGES MAGAZINE
16h30 LA CHIROPATIQUE D'ABORD
17h00 VOTRE AVENIR FINANCIER
17h30 VIRAGE
18h30 CONFORT VISUEL
19h00 JUSTICE ET JUSTICIAIBLES
19h30 VISION MAISON
20h00 PLEIN SOURIRE
20h30 L'INFORMATIQUE AVEC...
21h00 LES QUILLES À QUÉBEC
22h00 MICRO-INFO
23h00 À DÉTERMINER
23h30 PORTRAIT DE...

JEUDI 2 JANVIER

07h00 PORTRAIT DE...
07h30 LA CHIROPATIQUE D'ABORD
08h00 TABLE D'HÔTE
08h30 CUISINE ET CULTURE
09h00 LES QUILLES À QUÉBEC
10h00 NOUVELLE VISION
10h30 À DÉTERMINER
11h00 DIALOGUE AVEC D. LAPORTE
11h30 JUSTICE ET JUSTICIAIBLES
12h00 VISION MAISON
12h30 CUISINE ET CULTURE
13h00 ANIMALERIE
13h30 L'INFORMATIQUE AVEC...
14h00 PLEIN SOURIRE
14h30 CONFORT VISUELS
15h00 VIRAGE
16h00 À DÉTERMINER
16h30 NOUVELLE VISION
17h00 PORTRAIT DE...
17h30 À DÉTERMINER
18h00 AVENTURE PLEIN AIR
18h30 ENTRE BONNES MAINS

19h00 VOTRE AVENIR FINANCIER
19h30 VOYAGES MAGAZINE
20h00 CONFORT VISUEL
20h30 LA CHIROPATIQUE D'ABORD
21h00 DIALOGUE AVEC D. LAPORTE
21h30 POUR VOTRE BIEN-ÊTRE
22h00 VIRAGE
23h00 ANIMALERIE
23h30 MICRO-INFO

VENDREDI 3 JANVIER

07h00 VOTRE AVENIR FINANCIER
07h30 JUSTICE ET JUSTICIAIBLES
08h00 CONFORT VISUEL
08h30 PORTRAIT DE...
09h00 L'INFORMATIQUE AVEC...
09h30 POUR VOTRE BIEN-ÊTRE
10h00 CUISINE ET CULTURE
10h30 TABLE D'HÔTE
11h00 À DÉTERMINER
11h30 PLEIN SOURIRE
12h00 ENTRE BONNES MAINS
12h30 À DÉTERMINER
13h00 VIRAGE
14h00 JUSTICE ET JUSTICIAIBLES
14h30 AVENTURE PLEIN AIR
15h00 PORTRAIT DE...
15h30 POUR VOTRE BIEN-ÊTRE
16h00 À DÉTERMINER
16h30 CUISINE ET CULTURE
17h00 VOYAGES MAGAZINE
17h30 TABLE D'HÔTE
18h00 L'INFORMATIQUE AVEC...
18h30 ANIMALERIE
19h00 NOUVELLE VISION
19h30 BILLARD QUÉBEC
20h30 MICRO-INFO
21h30 À DÉTERMINER
22h00 VISION MAISON
22h30 DIALOGUE AVEC D. LAPORTE
23h00 LA CHIROPATIQUE D'ABORD
23h30 CONFORT VISUEL



SAMEDI 28 DÉCEMBRE

13h00 SUPER CERVEAU
13h30 INFO D'ICI
14h00 L'ATELIER DE M.-DANIELLE
14h30 QUÉBEC, D'HIER À AUJOUR.
15h00 DE MA TÊTE À MON COEUR
15h30 R'GARDE BEN ÇA
16h00 SUPER CERVEAU
16h30 INFO D'ICI
17h00 L'ATELIER DE M.-DANIELLE
17h30 QUÉBEC, D'HIER À AUJOUR.
18h00 DE MA TÊTE À MON COEUR
18h30 R'GARDE BEN ÇA
19h00 SUPER CERVEAU
19h30 INFO D'ICI
20h00 L'ATELIER DE M.-DANIELLE
20h30 QUÉBEC, D'HIER À AUJOUR.
21h00 DE MA TÊTE À MON COEUR
21h30 R'GARDE BEN ÇA

DIMANCHE 29 DÉCEMBRE

13h00 SUPER CERVEAU
13h30 INFO D'ICI
14h00 L'ATELIER DE M.-DANIELLE
14h30 QUÉBEC, D'HIER À AUJOUR.
15h00 DE MA TÊTE À MON COEUR
15h30 R'GARDE BEN ÇA
16h00 SUPER CERVEAU
16h30 INFO D'ICI
17h00 L'ATELIER DE M.-DANIELLE
17h30 QUÉBEC, D'HIER À AUJOUR.
18h00 DE MA TÊTE À MON COEUR
18h30 R'GARDE BEN ÇA
19h00 SUPER CERVEAU
19h30 INFO D'ICI
20h00 L'ATELIER DE M.-DANIELLE
20h30 QUÉBEC, D'HIER À AUJOUR.
21h00 DE MA TÊTE À MON COEUR
21h30 R'GARDE BEN ÇA

LUNDI 30 DÉCEMBRE

16h00 SANTÉ LA VIE
16h30 L'APPRENTISSAGE À L'ÉCOLE
17h00 SUPER CERVEAU
17h30 INFO D'ICI
18h00 SUR LA PLACE
18h30 SAUVE... QUI PEUT ?
19h00 SANTÉ LA VIE
19h30 L'APPRENTISSAGE À L'ÉCOLE
20h00 SUPER CERVEAU
20h30 INFO D'ICI
21h00 SUR LA PLACE
21h30 SAUVE... QUI PEUT ?

MARDI 31 DÉCEMBRE

16h00 SUR LA PLACE
16h30 SAUVE... QUI PEUT ?
17h00 SUPER CERVEAU
17h30 INFO D'ICI
18h00 SANTÉ LA VIE
18h30 L'APPRENTISSAGE À L'ÉCOLE
19h00 SUR LA PLACE
19h30 SAUVE... QUI PEUT ?
20h00 SUPER CERVEAU
20h30 INFO D'ICI
21h00 SANTÉ LA VIE
21h30 L'APPRENTISSAGE À L'ÉCOLE

MERCREDI 1er JANVIER

16h00 SANTÉ LA VIE
16h30 L'APPRENTISSAGE À L'ÉCOLE
17h00 SUR LA PLACE
17h30 SAUVE... QUI PEUT ?
18h00 SUPER CERVEAU
18h30 INFO D'ICI
19h00 SANTÉ LA VIE
19h30 L'APPRENTISSAGE À L'ÉCOLE
20h00 SUR LA PLACE
20h30 SAUVE... QUI PEUT ?
21h00 SUPER CERVEAU
21h30 INFO D'ICI

JEUDI 2 JANVIER

16h00 SUPER CERVEAU
16h30 INFO D'ICI
17h00 SANTÉ LA VIE
17h30 L'APPRENTISSAGE À L'ÉCOLE
18h00 SUR LA PLACE
18h30 SAUVE... QUI PEUT ?
19h00 SUPER CERVEAU
19h30 INFO D'ICI
20h00 SANTÉ LA VIE
20h30 L'APPRENTISSAGE À L'ÉCOLE
21h00 SUR LA PLACE
21h30 SAUVE... QUI PEUT ?

 VENDREDI 3 JANVIER

16h00 SUPER CERVEAU
16h30 INFO D'ICI
17h00 L'ATELIER DE M.-DANIELLE
17h30 QUÉBEC, D'HIER À AUJOUR.
18h00 DE MA TÊTE À MON COEUR
18h30 R'GARDE BEN CA
19h00 SUPER CERVEAU
19h30 INFO D'ICI
20h00 L'ATELIER DE M.-DANIELLE
20h30 QUÉBEC D'HIER À AUJOUR.
21h00 DE MA TÊTE À MON COEUR
21h30 R'GARDE BEN CA

SAMEDI 28 DÉCEMBRE

7h00 LA VIE SECRÈTE DES JOUETS 944765
7h30 PIN-PON 794062
8h00 YOGI ET COMPAGNIE 594409
8h30 LA FLÛTE ENCHANTEE 586480
9h00 TOM ET JERRY 577732
9h30 MOT 214751
10h00 LE GÉNIE ET LA CHIPIE 383480
10h30 C'EST ENCORE WILLIAM 573916
11h00 LES NOUVELLES AVENTURES DES INTRÉPIDES 122206
11h30 LES SCHTROUMPS 123935
12h00 LES JOYEUX NAUFRAGÉS 597596
12h30 LES EMPRUNTEURS 225867
13h00 LES GRANDS CLASSIQUES DE L'ANIMATION 9465190
13h45 PIF ET HERCULE 76165886
14h00 LE CANIF 320751
14h30 COVINGTON CROSS 315515
15h30 LES NOUVELLES AVENTURES DES INTRÉPIDES 647995
16h00 LE GÉNIE ET LA CHIPIE 192080
16h30 C'EST ENCORE WILLIAM 792044
17h00 MA SORCIÈRE BIEN-AIMÉE 317003
17h30 CINÉMA 284206
DOCTEUR DOLITTLE
19h00 LES SENTINELLES DE L'AIR 654349

DIMANCHE 29 DÉCEMBRE

7h00 LA VIE SECRÈTE DES JOUETS 811707
7h30 PIN-PON 823542
8h00 YOGI ET COMPAGNIE 470829
8h30 INSPECTEUR GADGET 399900
9h00 TOM ET JERRY 380252
9h30 MOT 301441
10h00 LE GÉNIE ET LA CHIPIE 196900
10h30 C'EST ENCORE WILLIAM 386436
11h00 LES NOUVELLES AVENTURES DES INTRÉPIDES 935726
11h30 LES SCHTROUMPS 936455
12h00 LES JOYEUX NAUFRAGÉS 377788
12h30 LES EMPRUNTEURS 101287
13h00 LES GRANDS CLASSIQUES DE L'ANIMATION 9369962
13h45 PIF ET HERCULE 76132558
14h00 LE CANIF 133271
14h30 COVINGTON CROSS 195707
15h30 LES NOUVELLES AVENTURES DES INTRÉPIDES 851165
16h00 LE GÉNIE ET LA CHIPIE 863900
16h30 C'EST ENCORE WILLIAM 869184
17h00 MA SORCIÈRE BIEN-AIMÉE 124523
17h30 CINÉMA 814320
DOCTEUR DOLITTLE
18h30 NO L SUR LE TOIT 944829
19h00 LES SENTINELLES DE L'AIR 530769

LUNDI 30 DÉCEMBRE

7h00 LA VIE SECRÈTE DES JOUETS 797127
7h30 PIN-PON 776634
8h00 YOGI ET COMPAGNIE 243721
8h30 INSPECTEUR GADGET 242092
9h00 TOM ET JERRY 266672
9h30 MOT 970363
10h00 LE GÉNIE ET LA CHIPIE 584932
10h30 C'EST ENCORE WILLIAM 262856
11h00 LES NOUVELLES AVENTURES DES INTRÉPIDES 888818
11h30 LES SCHTROUMPS 889547
12h00 LES JOYEUX NAUFRAGÉS 253108
12h30 LES EMPRUNTEURS 981479
13h00 LES GRANDS CLASSIQUES DE L'ANIMATION 9336634
13h45 PIF ET HERCULE 76029030
14h00 LE CANIF 132473
14h30 COVINGTON CROSS 157617
15h30 LES NOUVELLES AVENTURES DES INTRÉPIDES 737585
16h00 LE GÉNIE ET LA CHIPIE 716092
16h30 C'EST ENCORE WILLIAM 712276
17h00 MA SORCIÈRE BIEN-AIMÉE 132653
17h30 CINÉMA 826238
PERDU DANS LA TOUN-
DRA. (1h30)

MARDI 31 DÉCEMBRE

7h00 LA VIE SECRÈTE DES JOUETS 640219
7h30 PIN-PON 652054
8h00 YOGI ET COMPAGNIE 129141
8h30 INSPECTEUR GADGET 128412
9h00 TOM ET JERRY 119764
9h30 MOT 856783
10h00 LE GÉNIE ET LA CHIPIE 925412
10h30 C'EST ENCORE WILLIAM 115948
11h00 LES NOUVELLES AVENTURES DES INTRÉPIDES 764238
11h30 LES SCHTROUMPS 765967
12h00 LES JOYEUX NAUFRAGÉS 139528
12h30 LES EMPRUNTEURS 867899
13h00 LES GRANDS CLASSIQUES DE L'ANIMATION 9303306
13h45 PIF ET HERCULE 76096702
14h00 LE CANIF 962783
14h30 COVINGTON CROSS 924219
15h30 LES NOUVELLES AVENTURES DES INTRÉPIDES 680677
16h00 LE GÉNIE ET LA CHIPIE 692412

16h30 C'EST ENCORE WILLIAM 698696
17h00 MA SORCIÈRE BIEN-AIMÉE 953035
17h30 CINÉMA 933791
LA PRINCESSE DE L'É-
SPACE. (1h30)

MERCREDI 1er JANVIER

7h00 LA VIE SECRÈTE DES JOUETS 765826
7h30 PIN-PON 744333
8h00 YOGI ET COMPAGNIE 594265
8h30 INSPECTEUR GADGET 593536
9h00 TOM ET JERRY 584888
9h30 MOT 220178
10h00 LE GÉNIE ET LA CHIPIE 772820
10h30 C'EST ENCORE WILLIAM 573772
11h00 LES NOUVELLES AVENTURES DES INTRÉPIDES 124420
11h30 LES SCHTROUMPS 132449
12h00 LES JOYEUX NAUFRAGÉS 597352
12h30 LES EMPRUNTEURS 224994
13h00 LES GRANDS CLASSIQUES DE L'ANIMATION 9166130
13h45 PIF ET HERCULE 21201352
14h00 LE CANIF 680401
14h30 COVINGTON CROSS 332913
15h30 LES NOUVELLES AVENTURES DES INTRÉPIDES 330994
16h00 LE GÉNIE ET LA CHIPIE 319401
16h30 C'EST ENCORE WILLIAM 348913
17h00 MA SORCIÈRE BIEN-AIMÉE 604081
17h30 CINÉMA 459598
LE VOYAGE DANS LE
TEMPS. (1h30)

JEUDI 2 JANVIER

7h00 LA VIE SECRÈTE DES JOUETS 243227
7h30 PIN-PON 222734
8h00 YOGI ET COMPAGNIE 431276
8h30 INSPECTEUR GADGET 881717
9h00 TOM ET JERRY 186109
9h30 MOT 715869
10h00 LE GÉNIE ET LA CHIPIE 596821
10h30 C'EST ENCORE WILLIAM 281573
11h00 LES NOUVELLES AVENTURES DES INTRÉPIDES 619111
11h30 LES SCHTROUMPS 610840
12h00 LES JOYEUX NAUFRAGÉS 281753
12h30 LES EMPRUNTEURS 719685
13h00 LES GRANDS CLASSIQUES DE L'ANIMATION 9133802
13h45 PIF ET HERCULE 21278024
14h00 LE CANIF 175192
14h30 COVINGTON CROSS 457005
15h30 LES NOUVELLES AVENTURES DES INTRÉPIDES 825685
16h00 LE GÉNIE ET LA CHIPIE 804192
16h30 C'EST ENCORE WILLIAM 800376
17h00 MA SORCIÈRE BIEN-AIMÉE 166444
17h30 CINÉMA 999593
KIM II. (1h30)

 VENDREDI 3 JANVIER

7h00 LA VIE SECRÈTE DES JOUETS 721628
7h30 PIN-PON 700135
8h00 YOGI ET COMPAGNIE 550067
8h30 INSPECTEUR GADGET 559338
9h00 TOM ET JERRY 533390
9h30 MOT 279680
10h00 LE GÉNIE ET LA CHIPIE 992262
10h30 C'EST ENCORE WILLIAM 539574
11h00 LES NOUVELLES AVENTURES DES INTRÉPIDES 180222
11h30 LES SCHTROUMPS 181951
12h00 LES JOYEUX NAUFRAGÉS 553154
12h30 LES EMPRUNTEURS 280796
13h00 LES GRANDS CLASSIQUES DE L'ANIMATION 9100574
13h45 PIF ET HERCULE 21245796
14h00 LE CANIF 653593
14h30 COVINGTON CROSS 398715

15h30 LES NOUVELLES AVENTURES DES INTRÉPIDES 303086
16h00 LE GÉNIE ET LA CHIPIE 382593
16h30 C'EST ENCORE WILLIAM 388777
17h00 MA SORCIÈRE BIEN-AIMÉE 644845
17h30 CINÉMA 999593
KIM II. (1h30) Voir jeudi.
17h30
19h00 LES SENTINELLES DE L'AIR 213617

**SAMEDI 28 DÉCEMBRE**

6h00 TSN SPORTSDESK 416206
9h00 CANADIAN SPORTFISHING (PD) 109374
9h30 REAL FISHING ON TSN (PD) 853683
10h00 SOCCER SATURDAY (D) 553428
12h30 TSN SPORTSDESK 864799
13h00 PONTIAC WORLD OF SKIING 1997 (PD) 639190
13h30 CHEVY TRUCK HOCKEY WEEK (R) 856770
14h00 WORLD JUNIOR HOCKEY CHAMPIONSHIP (D) 613022
Le Canada rencontre les États-Unis. (3h appr.) EN DIRECT
17h00 RINKSIDE (R) 943645
17h30 GOLF (PD) 201732
NORTH AMERICAN LONG DRIVE CHAMPIONSHIP.
18h30 TSN SPORTSDESK 683751
19h00 ESSO NHL SATURDAY NIGHT (R) 963409
Les équipes de la LNH à l'oeuvre ce soir. EN DIRECT
19h30 NFL PRIMETIME (D) 689935
Les activités de la NFL avec Chris Berman et Tom Jackson.
20h00 U.S. COLLEGE FOOTBALL (D) 867916
LE PEACH BOWL. Clemson - LSU Clemson rencontre LSU. (3h30 appr.) EN DIRECT
23h30 TSN SPORTSDESK 340765
00h30 X GAMES... REVISITED (PD) 955320
01h30 REAL ACTION WINTER (PD) 885962
02h00 TSN SPORTSDESK 193368
03h00 PONTIAC WORLD OF SKIING 1997 (R) 158320
03h30 GOLF (R) 997287
NORTH AMERICAN LONG DRIVE CHAMPIONSHIP.
04h30 BOWLING (R) 143454
HIRAM WALKER YOUTH 5 PIN. (1h)

DIMANCHE 29 DÉCEMBRE

6h00 TSN SPORTSDESK 229726
9h00 CHEVY TRUCK HOCKEY WEEK (R) 912894
9h30 MERCEDES-BENZ GOLF THE WORLD (PD) 633875
10h00 MOTORING '97 (PD) 702504
10h30 THE KOKANE RIDE GUIDE SNOWBOARD SHOW (R) 918078
11h00 TSN SUNDAY (D) 448894
Des journalistes sportifs canadiens discutent des événements qui retiendront l'attention cette semaine. (1h)
12h00 NFL COUNTDOWN (D) 250578
12h30 WARREN MILLER'S SKI LIFT (PD) 637691
13h00 INFINITI'S ULTIMATE GOLF EXPERIENCE (PD) 632146
Présentation de différents terrains de golf. (1h)
14h00 WORLD CUP SKIING: MEN'S DOWNHILL (PD) 703233
En provenance de Bormio, en Italie. (1h)
15h00 HOCKEY: CANADIAN NATIONAL TEAM (PD) 500558
Le Canada rencontre la Finlande. (3h)
18h00 CHEVY TRUCK HOCKEY WEEK (R) 472691
18h30 TSN SPORTSDESK 496271
19h00 EXTREME BLOOPERS (R) 849829

19h30 NFL PRIMETIME (D) 492455
20h00 U.S. COLLEGE FOOTBALL (D) 670436
ALAMO BOWL. Texas rencontre Iowa (3h30 appr.)
23h30 TSN SPORTSDESK 708788
00h00 LEGENDS OF HOCKEY (R) 394634
01h00 TRANSWORLD SPORT (PD) 580996
01h30 CHEVY TRUCK HOCKEY WEEK (R) 761382
02h00 TSN SPORTSDESK 734360
03h00 NFL PRIMETIME (R) 685540
03h30 TSN SUNDAY (R) 777479
04h30 INFINITI'S ULTIMATE GOLF EXPERIENCE (R) 982214

LUNDI 30 DÉCEMBRE

6h00 TSN SPORTSDESK 172818
9h00 LEGENDS OF HOCKEY (R) 127498
10h00 TRANSWORLD SPORT (R) 688924
10h30 PONTIAC WORLD OF SKIING (R) 894498
11h00 TSN REEBOK CARIBBEAN WORKOUT '96 (R) 814950
11h30 BODYSHAPING (R) 969009
12h00 TSN SPORTSDESK 878450
12h30 THE KOKANE RIDE GUIDE SNOWBOARD SHOW (R) 513011
13h00 EUROPEAN SOCCER WEEKLY (PD) 518566
14h00 WORLD JUNIOR HOCKEY CHAMPIONSHIP (D) 379634
En provenance de Genève, la Suisse reçoit le Canada. (3h)
17h00 KIANA'S FLEX APPEAL (R) 632585
17h30 X GAMES... REVISITED (R) 990672
18h30 TSN SPORTSDESK 349363
19h00 THAT'S HOCKEY! (D) 612721
19h30 MOLSON NHL TONIGHT (D) 811295
Les Maple Leafs de Toronto rencontrent les Islanders de New York. (3h30 appr.)
23h00 TSN SPORTSDESK 312479
00h00 WWF RAW (PD) 270054
01h00 MERCEDES-BENZ GOLF THE WORLD (R) 907696
01h30 PONTIAC WORLD OF SKIING (R) 647702
02h00 TSN SPORTSDESK 915580
03h00 EUROPEAN SOCCER WEEKLY (R) 102580
04h00 TRANSWORLD SPORT (R) 432967
04h30 WARREN MILLER'S SKI LIFT (R) 988561

MARDI 31 DÉCEMBRE

6h00 TSN SPORTSDESK 743798
9h00 LEGENDS OF HOCKEY (R) 944590
10h00 WWF RAW (R) 280870
11h00 WORLD JUNIOR HOCKEY CHAMPIONSHIP (D) 539528
En provenance de Genève, en Suisse, le Canada rencontre la République tchèque. (3h)
14h00 THAT'S HOCKEY! (D) 594325
14h30 GOLF (R) 357141
16h00 AHL HOCKEY (D) 780702
Providence rencontre Portland. (3h) EN DIRECT
19h00 IHL HOCKEY (D) 771054
Houston rencontre Kansas City. (3h) EN DIRECT
22h00 WORLD'S STRONGEST MAN 1989 (PD) 675764
23h00 TSN SPORTSDESK 298899
00h00 BOXING SPECIAL (R) 560913
02h00 TSN SPORTSDESK 586826
03h00 DUFFERIN'S HOOKED ON POOL (R) 287178
03h30 THE WORLD OPEN BILLARDS CHAMPIONSHIP (R) 204246
04h30 WORLD'S STRONGEST MAN 1984 (R) 791197

MERCREDI 1er JANVIER

6h00 TSN SPORTSDESK 399401
9h00 LEGENDS OF HOCKEY (R) 923130
MEN OF STEEL. (1h) □
10h00 WORLD JUNIOR HOCKEY CHAMPIONSHIP (D) 142420

13h00 BOWLING (R) 170826
 14h00 DUFFERIN'S HOOKED ON POOL (R) 187087
 14h30 GOLF (R) 296791
 16h30 MOTORING '97 (R) 810807
 17h00 KIANA'S FLEX APPEAL (R) 178333
 17h30 GOLF (R) 788197
 18h30 TSN SPORTSDESK 815352
 19h00 THAT'S HOCKEY! (D) 198197
 19h30 DUFFERIN'S HOOKED ON POOL (PD) 811536
 20h00 BOWLING (PD) 286826
 HIRAM WALKER MEN'S 10 PIN FINAL (1h)
 21h00 BOXING SPECIAL (PD) 289913
 Combat opposant Riddick Bowe à Andrew Golota. (2h)
 23h00 TSN SPORTSDESK 365474
 00h00 MOTORING '97 (R) 550208
 00h30 CANADIAN SPORTFISHING (R) 804537
 01h00 BOWLING (R) 200227
 02h00 TSN SPORTSDESK 216949
 03h00 REAL ACTION WINTER (R) 772869
 03h30 WARREN MILLER'S SKI LOFT (R) 930956
 04h00 WORLD'S STRONGEST MAN 1985 (R) 812463

JEUDI 2 JANVIER

6h00 TSN SPORTSDESK 877802
 9h00 LEGENDS OF HOCKEY (R) 530444
 10h00 WORLD CUP SKIING (R) 765050
 11h00 TSN REEBOK CARIBBEAN WORKOUT '96 (R) 330111
 11h30 BODYSHAPING (R) 331840
 12h00 TSN SPORTSDESK 862395
 12h30 REAL FISHING ON TSN (R) 506227
 13h00 CANADIAN SPORTFISHING (R) 848882
 13h30 INFINITI'S ULTIMATE GOLF EXPERIENCE (R) 325181
 14h30 GOLF (R) 825024
 16h00 MERCEDES-BENZ GOLF THE WORLD (R) 691734
 16h30 REAL ACTION WINTER (R) 697918
 17h00 KIANA'S FLEX APPEAL (R) 986314
 17h30 DOG SHOW (R) 233260
 18h30 TSN SPORTSDESK 692463
 19h00 THAT'S HOCKEY! (D) 966550
 19h30 1996 FITNESS AMERICA PAGEANT (PD) 698647
 Musculation.
 20h00 MOLSON NHL TONIGHT (D) 701956
 Les Flammes de Calgary rencontrent l'Avalanche du Colorado. (4h appr.) ATTENTION: émission d'avant-match d'une heure. □
 00h00 TSN SPORTSDESK 971339
 00h30 RACELINE SNOW TRAX (PD) 382932
 01h00 RINKSIDE (PD) 230406
 01h30 NHLPA - BE A PLAYER (R) 979883
 02h00 TSN SPORTSDESK 519390
 03h00 MOLSON NHL TONIGHT (R) 975628

VENDREDI 3 JANVIER

6h00 TSN SPORTSDESK 355203
 9h00 LEGENDS OF HOCKEY (R) 371195
 10h00 WORLD JUNIOR HOCKEY CHAMPIONSHIP (D) 108222
 Demi-finales en provenance de Genève, en Suisse. (3h)
 13h00 WORLD CUP SKIING (PD) 779393
 En provenance de Maribor, en Slovénie, slalom géant féminin. (1h)
 14h00 RACELINE SNOW TRAX (R) 440135
 14h30 GOLF (R) 269883
 16h30 REAL FISHING ON TSN (R) 175319
 17h00 KIANA'S FLEX APPEAL (R) 464715
 17h30 RINKSIDE (R) 199999
 18h00 NHLPA - BE A PLAYER (R) 189512
 18h30 TSN SPORTSDESK 170864

19h00 THAT'S HOCKEY! (D) 444951
 19h30 IHL HOCKEY (D) 497425
 Phoenix rencontre Cleveland. (3h) EN DIRECT
 22h30 RINKSIDE (R) 327845
 23h00 TSN SPORTSDESK 594680
 00h00 WORLD CUP SKIING (R) 919094
 01h00 WORLD CUP SKIING (R) 266029
 02h00 TSN SPORTSDESK 924891
 03h00 BOXING (R) 654520
 04h30 WORLD'S STRONGEST MAN 1989 (R) 139162



SAMEDI 28 DÉCEMBRE

6h00 CHASSE & PÊCHE MAX (R) 837886
 6h30 SPORTS 30 (R) 308225
 8h30 SKI MAG (R) 593770
 9h00 PATINAGE ARTISTIQUE (R) 983664
 LES LEGENDES 2. (1h30)
 10h30 LES ALQUETTES (R) 580206
 REVUE 1996.
 11h00 LUTTE WWF: "RAW" (PD) 299472
 12h00 COUPE DU MONDE GRUNDIG/UCI DE VELO DE MONTAGNE 1996 (PD) 504886
 Compétitions qui ont eu lieu à travers l'Europe et l'Amérique.
 12h30 SPORTS 30 (R) 232157
 13h00 COMBATS DU SIÈCLE (R) 220312
 Combat opposant Alexis Argüello à Alfredo Escalera. (1h)
 14h00 CHAMPIONNAT MONDIAL DE HOCKEY JUNIOR (D) 741312
 Le Canada rencontre les États-Unis. (3h appr.) EN DIRECT
 17h00 LA BOXE À RDS (R) 620683
 REVUE 1996. (1h30)
 18h30 SPORTS 30 MAG (D) 742729
 19h00 LA LIGUE EN QUESTION (PD) 348157
 19h30 PATINAGE ARTISTIQUE (PD) 612454
 LES LEGENDES 3. (1h30)
 21h00 TOUR DU MONDE À SKI VOLKS-WAGEN (R) 119732
 21h30 SPORTS EXTRÊMES 212393
 HIGH 5 MOTOCROSS. En provenance de la Californie. □
 22h00 LUTTE WWF: "RAW" (PD) 840190
 23h00 SPORTS 30 MAG (D) 121577
 23h30 SKI MAG (R) 396954
 00h00 LA BOXE À RDS (R) 819875
 01h30 LA LIGUE EN QUESTION (R) 308558
 02h00 SPORTS 30 (PD) 667233
 02h30 CHAMPIONNAT MONDIAL DE HOCKEY JUNIOR (R) 952523

DIMANCHE 29 DÉCEMBRE

6h00 LA LIGUE EN QUESTION (R) 617078
 6h30 SPORTS 30 (R) 188417
 8h30 TOUR DU MONDE À SKI VOLKS-WAGEN (R) 373962
 9h00 COMBAT DU SIÈCLE (R) 626726
 10h00 PASSION PLEIN AIR (PD) 170962
 André Côté parcourt le Québec en compagnie de l'expert en chasse et pêche Raymond Corriveau. □
 10h30 MOTONEIGE (PD) 393726
 Les adeptes de motoneige dans la région du Bas-St-Laurent.
 11h00 VACANCES NATURE (PD) 919788
 11h30 CHASSE & PÊCHE MAX (PD) 910417
 12h00 À COMMUNIQUER 384078
 12h30 SPORTS 30 (R) 193139
 13h00 FOOTBALL DE LA NFL (D) 892542
 Équipes à confirmer. (3h appr.) EN DIRECT
 16h00 LE MONDE DU SPORT GILLETTE (R) 847962
 16h30 SÉRIE SUPERBIKE AMA (R) 843146
 REVUE 1996.

17h00 COUPE DU MONDE DE SKI ALPIN (PD) 110320
 DESCENTE - HOMMES. Compétition sur le circuit de la Coupe du Monde de ski alpin, en provenance de l'Italie. (1h)
 18h00 LE HOCKEY À RDS (D) 307436
 Les Panthers de la Floride reçoivent les Canadiens de Montréal. (3h appr.) EN DIRECT
 21h00 COUPE DU MONDE DE SKI ACROBATIQUE REESE (PD) 650523
 22h00 GOLF (PD) 653610
 CHAMPIONNAT DU MONDE "MATCH PLAY" TOYOTA 1996. Faits saillants. (1h)
 23h00 SPORTS 30 MAG (D) 934097
 23h30 RODGER, RODGER (R) 207875
 00h30 CHASSE & PÊCHE MAX (R) 868214
 01h00 VACANCES NATURE (R) 464672
 01h30 TOUR DU MONDE À SKI VOLKS-WAGEN (R) 171450
 02h00 SPORTS 30 (PD) 543653
 02h30 LE HOCKEY À RDS (R) 838943

LUNDI 30 DÉCEMBRE

6h00 RENDEZ-VOUS REEBOK (R) 593498
 6h30 SPORTS 30 (R) 652027
 8h30 RENDEZ-VOUS REEBOK (R) 259382
 9h00 LES LEGENDES DU HOCKEY (R) 579818
 10h00 PATINAGE ARTISTIQUE (R) 435160
 LES LEGENDES 3. (1h30)
 11h30 LE MONDE DU SPORT GILLETTE (R) 896837
 12h00 RENDEZ-VOUS REEBOK (R) 260498
 12h30 SPORTS 30 (R) 998769
 13h00 COUPE DU MONDE DE SKI ALPIN (R) 986924
 14h00 CHAMPIONNAT MONDIAL DE HOCKEY JUNIOR (D) 754382
 Le Canada rencontre la Suisse. (3h appr.) EN DIRECT
 17h00 COUPE DU MONDE GRUNDIG/UCI DE VELO DE MONTAGNE 1996 (R) 932455
 17h30 COUPE DU MONDE DE SKI ACROBATIQUE REESE (R) 707030
 18h30 SPORTS 30 MAG (D) 724011
 19h00 LIGUE INTERNATIONALE DE HOCKEY (D) 287672
 Le Grand Rapids rencontre Québec. (3h appr.) □
 22h00 SÉRIE SUPERBIKE AMA (R) 261127
 22h30 SPORTS 30 MAG (D) 247547
 23h00 CHAMPIONNAT MONDIAL DE HOCKEY JUNIOR (R) 914214
 02h00 SPORTS 30 (PD) 429073
 02h30 LIGUE INTERNATIONALE DE HOCKEY (R) 781035

MARDI 31 DÉCEMBRE

6h00 RENDEZ-VOUS REEBOK (R) 439290
 6h30 SPORTS 30 (R) 940257
 8h30 RENDEZ-VOUS REEBOK (R) 135702
 9h00 LES LEGENDES DU HOCKEY (R) 455238
 10h00 COUPE DU MONDE DE SKI ALPIN (R) 665528
 11h00 CHAMPIONNAT MONDIAL DE HOCKEY JUNIOR (D) 981948
 Le Canada rencontre le République tchèque. (3h appr.) □
 14h00 VACANCES NATURE (R) 979073
 14h30 CHASSE & PÊCHE MAX (R) 685122
 15h00 PASSION PLEIN AIR (R) 958580
 15h30 MOTONEIGE (R) 697967
 16h00 GOLF (R) 755580
 17h00 PATINAGE ARTISTIQUE (PD) 262615
 LES LEGENDES 4. (1h30)
 18h30 SPORTS 30 MAG (D) 600437
 19h00 TAM TAM SKI SHOW (PD) 940561
 19h30 OMNIUM DE QUILLES (PD) 198967
 Championnat individuel de grosses quilles, en provenance de Ville Saint-Laurent. (1h) □

20h30 SNOOKER (PD) 628783
 Quarts de finale de la Coupe du Monde 1996. (1h)
 21h30 RODGER, RODGER (PD) 304437
 22h30 SPORTS 30 MAG (D) 123967
 23h00 CHAMPIONNAT MONDIAL DE HOCKEY JUNIOR (R) 867306
 02h00 SPORTS 30 (PD) 604536
 02h30 FOOTBALL DE LA NFL (R) 808555

MERCREDI 1er JANVIER

6h00 RENDEZ-VOUS REEBOK (R) 289081
 6h30 SPORTS 30 (R) 325623
 8h30 TAM TAM SKI SHOW (R) 500826
 9h00 LES LEGENDES DU HOCKEY (R) 265401
 10h00 CHAMPIONNAT MONDIAL DE HOCKEY JUNIOR (D) 379468
 Équipes à confirmer. (3h appr.) EN DIRECT
 13h00 SPORTS 30 (R) 748159
 13h30 COMPÉTITIONS CANINES (PD) 747081
 En provenance de Philadelphie. (1h)
 14h30 TRIATHLON (R) 342739
 15h00 LE HOCKEY À RDS (D) 676587
 Les Stars de Dallas reçoivent les Canadiens de Montréal. (3h appr.) EN DIRECT
 18h00 SPORTS EXTRÊMES (R) 343468
 18h30 SPORTS 30 MAG (D) 327420
 19h00 GOLF (PD) 859604
 LA COUPE ALFRED DUNHILL. Faits saillants. (1h)
 20h00 CHAMPIONNAT MONDIAL DE HOCKEY JUNIOR (R) 388913
 23h00 SPORTS 30 MAG (D) 123791
 23h30 PATINAGE ARTISTIQUE (R) 608352
 LES LEGENDES 3. (1h30)
 01h00 PASSION PLEIN AIR (R) 885753
 01h30 MOTONEIGE (R) 729482
 02h00 SPORTS 30 (PD) 199227
 02h30 LE HOCKEY À RDS (R) 379666

JEUDI 2 JANVIER

6h00 RENDEZ-VOUS REEBOK (R) 741444
 6h30 SPORTS 30 (R) 473043
 8h30 LE MONDE DU SPORT GILLETTE (R) 681519
 9h00 LES LEGENDES DU HOCKEY (R) 750192
 10h00 SNOOKER (R) 235208
 11h00 MOTONEIGE (R) 693173
 11h30 COUPE DU MONDE GRUNDIG/UCI DE VELO DE MONTAGNE 1996 (R) 694802
 12h00 RENDEZ-VOUS REEBOK (R) 456505
 12h30 SPORTS 30 (R) 793647
 13h00 COUPE DU MONDE DE SKI ACROBATIQUE REESE (R) 781802
 14h00 PATINAGE ARTISTIQUE (R) 720111
 LES LEGENDES 4. (1h30)
 15h30 GOLF (R) 325192
 16h30 RODGER, RODGER (R) 443550
 17h30 LE MONDE DU SPORT GILLETTE (R) 808918
 18h00 SKI MAG (PD) 898537
 18h30 SPORTS 30 MAG (D) 812111
 19h00 L'HOMME LE PLUS FORT 1989 (PD) 344395
 20h00 COMBAT DU SIÈCLE (PD) 353043
 Combat opposant Sugar Ray Leonard à Marvin Hagler. (1h)
 21h00 SPECIAL BOXE (PD) 614666
 James Toney affronte Montell Griffin. (1h30)
 22h30 SPORTS 30 MAG (D) 336622
 23h00 GOLF (R) 236937
 00h00 OMNIUM DE QUILLES (R) 773241
 01h00 SNOOKER (R) 940086
 02h00 SPORTS 30 (PD) 677628
 02h30 COUPE DU MONDE DE SKI ACROBATIQUE REESE (R) 434241
 03h30 SPECIAL BOXE (R) 716357
 Roy Jones, fils affronte Mike McCallum. (1h30)

VENDREDI 3 JANVIER

6h00 RENDEZ-VOUS REEBOK (R) 229845
 6h30 SPORTS 30 (R) 381425
 8h30 TAM TAM SKI SHOW (R) 566628
 9h00 LES LEGENDES DU HOCKEY (R) 238593
 10h00 CHAMPIONNAT MONDIAL DE HOCKEY JUNIOR (D) 371680
 Équipes à confirmer. (3h appr.) EN DIRECT
 13h00 OMNIUM DE QUILLES (R) 285241
 14h00 COMBAT DU SIÈCLE (R) 610381
 15h00 SPECIAL BOXE (R) 298135
 16h30 VOILE (R) 395067
 17h00 COMPÉTITIONS CANINES (R) 663970
 18h00 TOUR DU MONDE À SKI VOLKS-WAGEN (PD) 376932
 Résumé des compétitions de ski à travers le monde.
 18h30 SPORTS 30 MAG (D) 390512
 19h00 LE MONDE DU SPORT GILLETTE (PD) 671999
 19h30 TAM TAM SKI SHOW 396796
 20h00 LIGUE INTERNATIONALE DE HOCKEY (D) 328777
 Les Grizzlies de l'Utah rencontrent les Rafales Québec. (3h appr.) EN DIRECT
 23h00 SKI MAG (R) 189593
 23h30 TOUR DU MONDE À SKI VOLKS-WAGEN (R) 610336
 00h00 COMBAT DU SIÈCLE (R) 188742
 01h00 GOLF (R) 428487
 02h00 SPORTS 30 (PD) 155029
 02h30 LIGUE INTERNATIONALE DE HOCKEY (R) 773984



SAMEDI 28 DÉCEMBRE

6h00 LE MONDE CE MATIN 4171480
 6h30 D'ICI (R) 6745312
 7h00 LE MONDE CE MATIN 7595995
 7h30 MONTRÉAL EN SPECTACLE 8040080
 8h00 RDI WEEK-END 4830935
 8h30 QUÉBEC ACTUALITÉ 4839206
 9h00 LA SEMAINE VERTE 4197428
 10h00 TRAJECTOIRES 6736664
 10h30 MONTRÉAL EN SPECTACLE 4842770
 11h00 GRIFFE (R) 9145409
 11h30 ENTRE-DES ARTISTES (R) 9146138
 Inv.: Sophie Lorain, comédienne.
 12h00 RDI WEEK-END 4833022
 12h30 BRANCHE 4297935
 Faire l'épicerie sur Internet, des sites Internet pour trouver les meilleures recettes de cuisine, CD-ROM pour enfants, archive de photos sur CD-ROM et pour le temps des fêtes, des surprises. □
 13h00 BULLETIN DES JEUNES 8945436
 13h30 L'ACCENT FRANCOPHONE 4296206
 14h00 LEÇON D'UN DÉLUGE (R) 6737393
 15h00 MONTRÉAL CETTE SEMAINE 3768515
 15h30 LA FACTURE 5123374
 16h00 LE JOURNAL FR2 5142409
 16h30 BULLETIN DE SANTÉ 5131393
 17h00 AUJOURD'HUI 3730732
 17h30 BULLETIN DES JEUNES (R) 5122645
 18h00 BRANCHE (R) 5152886
 18h30 GRIFFE (R) 5143138
 19h00 LE MONDE CE SOIR 3750596
 19h30 LE JOURNAL DU SIÈCLE 5132022
 Jean Cournoyer parle de la nationalisation de l'électricité le 28 décembre 1962. Jean-Louis Roux relate la grève des réalisateurs de la Société Radio-Canada, le 29 décembre 1958.
 20h00 GRANDS REPORTAGES 6132751
 L'HOMME QUI NE VOULAIT PAS

LAIT PAS ÊTRE ROI. Nicolas Petrovitch, un architecte parisien apprend un bon matin qu'il est prince et héritier du trône de la République du Monténégro en ex-Yougoslavie ou la dynastie des Petrovitch a régné pendant plus de 300 ans. Nicolas qui est né en France d'une mère bretonne, qui a été étudiant contestataire et qui est devenu un heureux père de famille et un mari moderne, ne s'intéressait pas à la vie de château. Il s'est pourtant attaché à ce pays et à ses sujets. (1h) □

21h00 LE JOURNAL RDI 9125645
21h30 PLEIN LES BRAS 4217799
 Sujet: les horaires flexibles. Faire son travail à son rythme, avec un horaire flexible qui permet d'accumuler des journées de congé et de s'adapter aux horaires de la famille.

22h00 LE TÉLÉ JOURNAL 7578480
22h21 LE POINT FINAL 61045683
23h00 LE TÉLÉ JOURNAL 9120190
23h30 GRIFFE (R) 6732848
00h00 INFO-NUIT 4048108
00h30 Euronews 6671146
01h00 LA COURSE DESTINATION MONDE 2450252
02h00 UN FLEUVE AUX MILLE VOIX (R) 7111078
02h30 MONTRÉAL EN SPECTACLE (R) 7123813
03h00 TRAJECTOIRES (R) 3429987
03h30 BULLETIN DES JEUNES (R) 7114165
04h00 LA SEMAINE VERTE (R) 5055558 □

DIMANCHE 29 DÉCEMBRE

6h00 LE MONDE CE MATIN 4075252
6h30 TEMPS D'AFFAIRES 6649184
7h00 LE MONDE CE MATIN 6844207
7h30 BULLETIN DE SANTÉ (R) 7399392
8h00 RDI WEEK-END 4734707
8h30 MONTRÉAL EN SPECTACLE (R) 4733078
9h00 L'ACCENT FRANCOPHONE (R) 4820558
9h30 POINT DE PRESSE 4180691
10h00 OPTION ÉDUCATION 1999356
 Sujet: les étudiants étrangers. (1h)

11h00 LA FACTURE (R) 9032981
11h30 LE JOURNAL DU SIÈCLE (R) 9033610
12h00 RDI WEEK-END 4737894
12h30 COURANTS DU PACIFIQUE 4191707
13h00 BULLETIN DES JEUNES 7294748
13h30 ENTRÉE DES ARTISTES (R) 4190078
14h00 PLEIN LES BRAS (R) 3643252
14h30 HORIZONS FRANCOPHONES 5128829
15h00 ENJEUX (R) 9044726

L'EXPERTISE MÉDICALE: QUAND LES CITOYENS SE BATTENT CONTRE L'ÉTAT. Une nouvelle industrie est née: l'expertise médicale. Un accidenté peut être vu par une dizaine de médecins qui évaluent son cas mais la C.S.S.T. et la Société d'assurance-automobile écartent ceux qui ne donnent pas le diagnostic désiré. PARTAGER MON EMPLOI: OUI, MA PAÏE... PEUT-ÊTRE. Deux grandes compagnies appliquent la formule du temps partagé et obtiennent des résultats différents. (1h) □

16h00 LE JOURNAL FR2 5039981
16h30 LE JOURNAL DU SIÈCLE (R) 5035165
17h00 AUJOURD'HUI 3634504
17h30 BULLETIN DES JEUNES (R) 5026417
18h00 L'ACCENT FRANCOPHONE (R) 5129558
18h30 GRIFFE 5030610
19h00 LE MONDE CE SOIR 3654368
19h30 PLEIN LES BRAS (R) 5036894
20h00 GRANDS REPORTAGES 6036523

DE GAULLE. Le portrait de Charles de Gaulle, ce grand homme d'État qui a dirigé la France, de 1958 à 1969, sous la Ve République. (1h) □

21h00 LE JOURNAL RDI 9029417
21h30 SCULLY RDI 4104271
22h00 LE TÉLÉ JOURNAL 4738523
22h30 POINT DE PRESSE (R) 4747271
23h00 LE TÉLÉ JOURNAL 9024962
23h30 LE POINT 6629320
00h00 INFO-NUIT 4048108
00h30 Euronews 6648818
01h00 GRIFFE (R) 3483189
01h30 ENTRÉE DES ARTISTES (R) 3779011
02h00 PLEIN LES BRAS (R) 7171450
02h30 SCULLY RDI (R) 7190585
03h00 L'ACCENT FRANCOPHONE (R) 3496653
03h30 BULLETIN DES JEUNES (R) 7181837
04h00 BULLETIN DE SANTÉ (R) 7195030
04h30 SECOND REGARD (R) 3497382

LUNDI 30 DÉCEMBRE

6h30 BON MATIN 7122566
9h00 LE MONDE CE MATIN 4717030
9h30 RAISON PASSION 4157363
10h00 LE MONDE CE MATIN 6607108
10h30 LE POINT MÉDIAS 4713214
11h00 L'ATLANTIQUE EN DIRECT 5399112
12h00 Euronews 4704566
12h30 LE QUÉBEC EN DIRECT 8633081
14h00 L'ONTARIO EN DIRECT 6608837
15h00 L'OUEST EN DIRECT 9011498
16h00 LE JOURNAL FR2 6637585
16h35 MARCHÉS BOURSIERS / MÉTÉO / BULLETIN DE SANTÉ / GRIFFE 98279092
17h00 AUJOURD'HUI 3601276
17h30 BILAN POLITIQUE 5093189
 LA POLITIQUE CANADIENNE (1re de 2). Suite de demain, même heure.

18h00 Euronews 5016030
18h30 AU TRAVAIL! 5007382
 Bilan de l'année (1re de 2). Suite mardi, 18h30.
19h00 LE MONDE CE SOIR 3614740
19h30 CAPITAL ACTIONS 5003566
20h00 GRANDS REPORTAGES 6003295

LE CONVOI. Trois rutiliers doivent se rendre jusqu'en Arménie pour porter des vivres et des médicaments pour une organisation humanitaire. Pendant 25 jours, au volant de leurs 38 tonnes, ils parcourent 5000 kilomètres dans des conditions climatiques difficiles et traversent des dizaines de frontières rigoureusement gardées par des soldats qui vivent dans la désolation et la pauvreté. Une aventure humanitaire exceptionnelle. (1h) □

21h00 LE JOURNAL RDI 9096189
21h30 SCULLY RENCONTRE 4171943
22h00 MONTRÉAL EN SPECTACLE 6093818
 REVUE DE L'ANNÉE (1re de 2). Un retour sur l'année 1996 en musique et en humour. (1h) Suite mardi, même heure. □

23h00 LE TÉLÉ JOURNAL 9091634
23h30 GRANDS REPORTAGES (R) 3781856
 LE CONVOI, (1h)
00h30 Euronews 6608290
01h00 INFO PACIFIQUE 3443561
01h30 CAPITAL ACTIONS (R) 3746783
02h00 LE TÉLÉ JOURNAL (R) 7148122
02h30 COURANTS DU PACIFIQUE (R) 7162757
03h00 INFO PACIFIQUE (R) 3463325
03h30 SCULLY RENCONTRE (R) 7158509
04h00 LE TÉLÉ JOURNAL (R) 7162702
04h30 TRAJECTOIRES (R) 3464054

MARDI 31 DÉCEMBRE

6h30 BON MATIN 1199238
9h00 LE MONDE CE MATIN 4784702
9h30 AU TRAVAIL! (R) 4124035
10h00 LE MONDE CE MATIN 6667580
10h30 LE POINT 4780986
11h00 L'ATLANTIQUE EN DIRECT 9694324

Bilan de l'année dans les provinces atlantiques. (1h)
12h00 Euronews 4771238
12h30 LE QUÉBEC EN DIRECT 4128851
13h00 LECONS D'UN DÉLUGE (R) 4123306
14h00 L'ONTARIO EN DIRECT 6675509
 Bilan de l'année en Ontario. (1h)

15h00 L'OUEST EN DIRECT 9071870
 Bilan de l'année dans les provinces de l'ouest du pays. (1h)
16h00 LE JOURNAL FR2 6604257
16h35 MARCHÉS BOURSIERS / MÉTÉO / BULLETIN DE SANTÉ / GRIFFE 98246764
17h00 AUJOURD'HUI 3678948
17h30 BILAN POLITIQUE 5053561
 LA POLITIQUE QUÉBÉCOISE (dern. de 2).
18h00 Euronews 5083702
18h30 AU TRAVAIL! 5074054
 Bilan de l'année (der. de 2).
19h00 LE MONDE CE SOIR 3681412
19h30 CAPITAL ACTIONS 5070238
20h00 GRANDS REPORTAGES 6070967

TELENOVELAS. L'impact des téléromans sur les populations du Brésil, du Venezuela et du Mexique. Ces mélodrames d'amour détiennent un pouvoir de communication énorme, à un point tel qu'au Venezuela, un de ces telenovelas informait au jour le jour la population sur un scandale politique qui se déroulait dans le pays. (1h) □

21h00 LE JOURNAL RDI 9056561
21h30 SCULLY RENCONTRE 4148615
22h00 MONTRÉAL EN SPECTACLE 6053290
 REVUE DE L'ANNÉE 2 (dern. de 2). Le cinéma et le théâtre en 1996. (1h) □

23h00 LE TÉLÉ JOURNAL 9068306
23h30 GRANDS REPORTAGES (R) 3758528
 TELENOVELAS (1h)
00h30 Euronews 4585772
01h00 LECONS D'UN DÉLUGE (R) 8945246
02h00 L'ATLANTIQUE EN DIRECT 3268913
 Bilan de l'année dans les provinces atlantiques. (1h)
03h00 L'ONTARIO EN DIRECT 8036604
 Bilan de l'année en Ontario.
04h00 L'OUEST EN DIRECT 2394517
 Bilan de l'année dans les provinces de l'ouest du pays.

MERCREDI 1er JANVIER

6h00 SECOND REGARD (R) 9157623
6h30 Euronews 7066197
7h00 LE MONDE CE MATIN 6487197
7h30 LE JOURNAL DU SIÈCLE (R) 6466604
8h00 LE MONDE CE MATIN 1377246
8h30 BULLETIN DES JEUNES (R) 1376517
9h00 LE MONDE CE MATIN 1390197
9h30 RAISON PASSION (R) 2378265
10h00 GRANDS REPORTAGES 6462888
 LES VRAIS DANGERS DU FAUX. L'industrie du faux a pris une ampleur phénoménale dans le monde. Aujourd'hui on peut fabriquer de faux capots d'autos, de faux freins qui peuvent tuer, instantanément, et même de faux médicaments qui sont beaucoup moins chers. Une industrie lucrative qui fait perdre des millions de dollars aux grandes marques. (1h)

11h00 GRANDS REPORTAGES 6475352
 LA CLÉ DE SOUL. Une équipe a suivi Roy Charles, le génie de la "soul music", 12 jours et 12 nuits dans son intimité. (1h)

12h00 RDI WEEK-END 1370333
12h30 MONTRÉAL EN SPECTACLE (R) 2372081
13h00 GRANDS REPORTAGES 2377536
 MUSIQUE EN TUBES. La musique techno qui combine l'électronique et la technologie

permet de créer une infinité de sons. De jeunes musiciens, producteurs et distributeurs européens de techno, rock ou "dance music" ont leur maison de production indépendante qui leur permet d'avoir un son distinctif. Ils refusent de faire partie de l'énorme machine qui entoure aujourd'hui la musique, un marché contrôlé par le club très fermé des "majors". (1h)

14h00 GRANDS REPORTAGES 7058178
 SILENCE, ON DOUBLE. Les comédiens du doublage en France, dont Pierre Arditi, racontent leur passion pour ce métier méconnu qui demande beaucoup de talent. LE GOUT DU PAIN. La bonne vieille baguette française, dont la fabrication relève de l'art, est menacée au profit du pain surgelé des supermarchés. (1h)

15h00 GRANDS REPORTAGES 5045420
 LA REINE BLANCHE. L'histoire exceptionnelle d'une Française qui a marié le chef et roi de Bonangté, un village à l'ouest du Cameroun. Au fond de cette jungle, sa vie n'est pas luxueuse, elle a beaucoup d'obligations et doit porter son mari avec une trentaine d'autres femmes. (1h)

16h00 LE JOURNAL FR2 3246642
16h35 GRIFFE 9902265
17h00 AUJOURD'HUI 9290642
17h30 Euronews 8665468
18h00 AUJOURD'HUI 8655081
18h30 MONTRÉAL EN SPECTACLE (R) 8646333
19h00 LE MONDE EN 1996 6467333
 Bilan de l'année. (2h)
21h00 LE JOURNAL RDI 5060739
21h30 SCULLY RENCONTRE 2369517
22h00 GRANDS REPORTAGES 8794212

FINI LA TÉLÉVISION. La télévision sera bientôt remplacée par un ordinateur qui nous permettra de choisir, parmi des milliers de canaux, les émissions qui entrent chez nous. Cette nouvelle technologie permettra aussi de faire l'épicerie dans le supermarché de notre choix et de se renseigner sur divers domaines tels que l'éducation, le travail, la santé et l'information. (1h)

23h00 LE TÉLÉ JOURNAL 5065284
23h30 GRANDS REPORTAGES 4313739

LES INTERNUTES. Un document sur le plus grand réseau informatique du monde: Internet. À travers des questions de fond posées sur notre avenir dans ce vaste univers informatisé, trois histoires étonnantes dont celle d'un Canadien qui lutte en solitaire contre le réseau d'extrême-droite et néo-nazi qu'on retrouve sur Internet. (1h)

00h30 Euronews 4552444
01h00 GRANDS REPORTAGES (R) 8912918
 LES VRAIS DANGERS DU FAUX. (1h)
02h00 GRANDS REPORTAGES (R) 3235685
 LA CLÉ DE SOUL. (1h)
03h00 GRANDS REPORTAGES (R) 8003376
 MUSIQUE EN TUBES. (1h)
04h00 GRANDS REPORTAGES (R) 2361289
 SILENCE, ON DOUBLE - LE GOUT DU PAIN. (1h)

JEUDI 2 JANVIER

6h30 BON MATIN 6557005
9h00 LE MONDE CE MATIN 1367869
9h30 RAISON PASSION (R) 2345937
10h00 BILAN CULTUREL 2325173
12h00 LE MONDE EN 1996 7037685
 Bilan de l'année. (2h)
14h00 GRANDS REPORTAGES (R) 7018550
 FINI LA TÉLÉVISION. (1h)
15h00 L'ACCENT FRANCOPHONE (R) 9262869
15h30 COURANTS DU PACIFIQUE (R) 8633869

16h00 LE JOURNAL FR2 3213314
16h35 MARCHÉS BOURSIERS / MÉTÉO / BULLETIN DE SANTÉ / GRIFFE 99099937
17h00 AUJOURD'HUI 9267314
17h30 BILAN POLITIQUE (R) 8625840
 LA POLITIQUE CANADIENNE (1re de 2).
18h00 Euronews 8622753
18h30 GRIFFE 8613005
19h00 LE MONDE CE SOIR 9247550
19h30 CAPITAL ACTIONS 8619289
20h00 GRANDS REPORTAGES 5344591

LA BARONNE ET LA MAFIA. Une baronne a osé briser la loi du silence et dénoncer la mafia calabraise, l'une des pires organisations criminelles d'Italie. La mafia l'a condamnée à une solitude extrême, personne ne veut travailler pour elle ou même lui parler. Cette aristocrate devenue célèbre malgré elle représente aujourd'hui un véritable symbole de courage à travers l'Italie. (1h) □

21h00 LE JOURNAL RDI 5020111
21h30 SCULLY RDI 2336289
22h00 DOSSIER 2099424
 AVOIR 20 ANS: ENTRE LA DÉBROUILLE ET LA PRÉCARITÉ. Témoignages de jeunes, entre 20 et 30 ans, sur ce qu'ils vivent présentement et sur leur avenir. (1h)

23h00 LE TÉLÉ JOURNAL 5032956
23h30 GRANDS REPORTAGES (R) 4373111
 LA BARONNE ET LA MAFIA. (1h)
00h30 Euronews 4529116
01h00 LE MONDE EN 1996 4349154
 Bilan de l'année. (2h)
03h00 DOSSIER (R) 8070048
 AVOIR 20 ANS: ENTRE LA DÉBROUILLE ET LA PRÉCARITÉ. (1h)
04h00 L'ACCENT FRANCOPHONE (R) 7530086
04h30 COURANTS DU PACIFIQUE (R) 4380703

VENDREDI 3 JANVIER

6h30 BON MATIN 6524777
9h00 LE MONDE CE MATIN 1327241
9h30 RAISON PASSION (R) 2312609
10h00 LE MONDE CE MATIN 7084593
10h30 LE POINT 1323425
11h00 L'ATLANTIQUE EN DIRECT 6419796
12h00 Euronews 1314777
12h30 LE QUÉBEC EN DIRECT 3294338
14h00 L'ONTARIO EN DIRECT 7085222
15h00 L'OUEST EN DIRECT 5089864
16h00 LE JOURNAL FR2 3280086
16h35 MARCHÉS BOURSIERS / MÉTÉO / BULLETIN DE SANTÉ / GRIFFE 99066609

17h00 AUJOURD'HUI 9234086
17h30 BILAN POLITIQUE 8692512
 LA POLITIQUE QUÉBÉCOISE (dern. de 2).
18h00 Euronews 8699425
18h30 AU TRAVAIL! 8680777
19h00 LE MONDE CE SOIR 9214222
19h30 CAPITAL ACTIONS 8679661
20h00 GRANDS REPORTAGES 9649703

MAUVAISES FRÉQUENTATIONS. Une enquête explosive sur un mouvement d'extrême-droite, Elohim City, qui pourrait être relié à l'attentat d'Oklahoma City. Ce groupe très secret et très fermé est dirigé par un Canadien en plein cœur de l'Amérique. L'AF-FAIRISTE. Le portrait d'une passionnée d'antiquités qui recherche partout sur les côtes des États-Unis des objets délicats et raffinés. (1h) □

21h00 LE JOURNAL RDI 5097883
21h30 SCULLY RDI 2396661
22h00 MONTRÉAL EN SPECTACLE 1375406
22h30 ÉDITION ATLANTIQUE ET QUÉBEC - LE CANADA AUJOURD'HUI 1324154
23h00 LE TÉLÉ JOURNAL 5009628

23h30 ÉDITION ONTARIO ET L'OUEST
- LE CANADA AUJOURD'HUI
7080777

00h00 INFO-NUIT 9084723

00h30 EURONEWS 4423988

01h00 INFO PACIFIQUE 4184100

01h30 CAPITAL ACTIONS (R) 4232810

02h00 INFO-NUIT (R) 7410278

02h30 SCULLY RDI (R) 7422013

03h00 INFO PACIFIQUE (R) 4089556

03h30 ÉDITION ATLANTIQUE ET QUÉ-
BEC - LE CANADA AUJOUR-
D'HUI (R) 7413365

04h00 LE TÉLÉJOURNAL (R)
7507758

04h30 ÉDITION ONTARIO ET L'OUEST
- LE CANADA AUJOURD'HUI
(R) 3639015



SAMEDI 28 DÉCEMBRE

6h00 MONSIEUR JOHN GRIERSON
9056393
Documentaire sur l'animateur écossais John Grierson qui, en 1937-1939, jeta les bases du futur ONF. (1h) Rediffusion mardi, 5h00.

7h00 ANIMALIER: GRIZZLY, MAÎTRE
DES MONTAGNES 3453003

8h00 BIOGRAPHIES: CARLOS GAR-
DEL 3454732
Chanteur et auteur-compositeur argentin d'origine française, il est le plus grand interprète du tango. (1h)

9h00 CINÉMA 6170225
BEBERT ET L'OMNIBUS
(4) Fr. 1963. Comédie de Y. Robert avec Martin Larriague, Jacques Higelin et Jean Richard. Un enfant espiègle pose des problèmes à bien des gens à l'occasion d'un voyage à Paris. Trouvailles et gags savoureux. Mise en scène alerte. Bonne équipe de comédiens. E. (1h35)

10h35 RAY BRADBURY 86311916

11h00 COSMOS 1999 5232041

12h00 LE FUGITIF 1077461

13h00 L'HOMME À LA VALISE
1093409

14h00 L'ART DU GUERRIER 2093393
Les secrets des arts martiaux, qui ont 4000 ans d'histoire et un rôle culturel et social considérable en Asie. Leurs colporteurs, l'acupuncture, les massages, le Tai-Chi, les techniques de respiration. Rencontre avec un maître de 92 ans.

15h00 FRANKENSTEIN, PLUS VIVANT
QUE JAMAIS 6392225
L'extraordinaire vivacité du mythe de Frankenstein. Sa conception en 1816 par la jeune Mary Shelley. Le tout premier film de Frankenstein, tourné en 1910 par Thomas Edison. Les nombreuses adaptations cinématographiques et théâtrales. (2h) Rediffusion à 1h00.

17h00 DES CRIMES ET DES HOMMES
3707044

18h00 SAMEDI DE RIRE ENCORE
PLUS 1925913

18h30 ANIMALIER: LE PLUS GROS
NID DU MONDE 3925193

19h00 LE GOÛT DU MONDE 9648729

20h00 EN RAPPEL: JEAN-PIERRE
FERLAND 7648549

21h00 LES DESSOUS DU MOULIN-ROUGE
7743193
Le haut lieu du cancan, de l'extravagance et de la légèreté parisienne emploie 470 personnes. Des danseurs, des directeurs, des dresseurs de serpents et de crocodiles expriment leur amour du métier, leur éreintement physique, leurs espoirs et leur solitude. (1h) Rediffusion à 3h00 et jeudi, 6h00.

22h00 BIOGRAPHIES: GRACE KELLY
4593670

23h00 CINÉMA 6391596
HIGH SOCIETY (4) E.-U.

1955. Comédie musicale de C. Walters avec Bing Crosby, Frank Sinatra et Grace Kelly. Version musicale de "Philadelphia Story". Décors luxueux. Psychologie superficielle. Partition musicale soignée. Interprétation de qualité. E. (2h)

01h00 FRANKENSTEIN, PLUS VIVANT
QUE JAMAIS (R) 6279320
(2h) Voir 15h00.

03h00 LES DESSOUS DU MOULIN-ROUGE
(R) 5277829 Voir 21h00.

04h00 OBJECTIF AVENTURE 8628707

DIMANCHE 29 DÉCEMBRE

6h00 ON A MARCHÉ SUR LA TERRE
9950165
RUINES ET RITES FUNÉRAIRES (1h)

7h00 ANIMALIER: LE MONDE MER-
VEILLEUX DES ARAIGNÉES
3357875

8h00 LES MYSTÈRES DE LA BIBLE
3358504
SODOME ET GOMORRE: LES CITES MAUDITES. (1h) Voir 20h00.

9h00 CINÉMA 7592455
LE MAÎTRE DE MUSIQUE
(3) Bel. 1988. Drame musical de G. Corbiou avec Jose Van Dam, Anne Roussel et Philippe Volter. Un célèbre chanteur soumet son protégé à un concours de chant classique ou le vainqueur sera déporté par un duel musical. A. (1h37)

10h37 RAY BRADBURY 86215788

11h00 COSMOS 1999 5136813

12h00 LE FUGITIF 1971233

13h00 LES CHAMPIONS 1980981

14h00 LE CIRQUE EN AMÉRIQUE: 200
ANS D'HISTOIRE 6276233

15h30 SAMEDI DE RIRE ENCORE
PLUS (R) 6674261

16h00 BIOGRAPHIES: ELVIS AARON
PRESLEY 2708720 Voir
22h00.

17h00 EN RAPPEL: CLAUDE DUBOIS
2056356

18h00 SAMEDI DE RIRE ENCORE
PLUS (R) 7199175

18h30 ANIMALIER: UN FAUVE DANS
VOTRE SALON 2274405

19h00 20E SIÈCLE 2492441
BLACK POWER - LE POU-
VOIR NOIR. La lutte pour les
droits civils fait rage et l'Ala-
bama est son plus violent
champ de bataille. La police
charge les manifestants, le
gouverneur George Wallace
s'oppose à l'admission des étu-
diants noirs à l'université. (1h)
Rediffusion à 3h00.

20h00 LES MYSTÈRES DE LA BIBLE
(R) 3133731
SODOME ET GOMOR-
RE: LES CITES MAUDI-
TES.

21h00 LA PIN-UP, UN SIÈCLE DE FAN-
TASME 6092405
La pin-up, c'est la fille qu'on
épingle. Le terme a été inventé
par les soldats américains
mais son origine est française.
Des beautés idéalisées du dé-
but du siècle à celles d'aujourd'hui,
de Marilyn à Madonna,
les images de la femme sur pa-
pier glacé se modifient au gré
des modes. (1h)

22h00 BIOGRAPHIES: ELVIS AARON
PRESLEY (R) 3842982

23h00 POUR L'AMOUR DU CINÉMA
6295368
JAILHOUSE ROCK (6) E.-
U. 1957. Drame musical de R.
Thorpe avec Elvis Presley, Judy
Tyler et Mickey Shughnes-
sy. E. (2h)

01h00 LES CHÂTEAUX AMÉRICAINS
4407030

02h37 RAY BRADBURY 84988301

03h00 20E SIÈCLE (R) 5164301

04h00 BIOGRAPHIES: ELVIS AARON
PRESLEY (R) 8695479

LUNDI 30 DÉCEMBRE

6h00 AVENTURES DANS LES MERS
DU SUD 9927837
LES FOUS DE DIEU (3e de
4). Les Blair vont du cratère
d'un volcan en activité au pala-
ce d'un sultan, et sont témoins
des rites d'une tribu qui croit
venir des étoiles. (1h)

7h00 ANIMALIER: CHRONIQUES DE
L'AFRIQUE SAUVAGE 3324547

8h00 FORCE BRUTE 325276

9h00 CINÉMA 7569127
QU'EST-CE QUI FAIT
COURIR DAVID? (4) Fr.
1982. Comédie dramatique de
E. Chouraoui avec Francis
Huster, Nicole Garcia et Char-
les Aznavour. (1h38)

10h38 RAY BRADBURY 86275160

11h00 LE SAINT 5103585

12h00 ANIMALIER: CHRONIQUES DE
L'AFRIQUE SAUVAGE 1948905

13h00 CINÉMA 2977301
LE GRAND BLOND AVEC
UNE CHAUSSURE NOIRE
(4) Fr. 1972. Comédie de Y. Ro-
bert avec Pierre Richard, Mi-
reille Darc et Paul Le Person.
A. (2h)

15h00 EURÉKA! J'AI TOUT FAUX
1253635

16h00 LE PRISONNIER 6003932

17h00 L'HOMME DE FER 6351568

18h00 OBJECTIF AVENTURE 1944189
L'AVENTURE DE LA VOI-
LE. (1h) Rediffusion mercre-
di, 6h00.

19h00 ANIMALIER: CHRONIQUES DE
L'AFRIQUE SAUVAGE 6797653

20h00 NIPPON 4797473
L'EMPIRE RESSUSCITÉ
(dern. de 4). (1h) Rediffusion
mercredi, 3h00.

21h00 FORCE BRUTE (R) 1155407

22h00 BIOGRAPHIES: ELIZABETH
TAYLOR 7147194

23h00 CINÉMA 6255740
LE MIROIR SE BRISA (4)
(The Mirror Crack'd), G.-B.
1980. Drame policier de G. Ham-
ilton avec Angela Lansbury,
Elizabeth Taylor et Rock Hud-
son. A. (2h)

01h00 L'HOMME DE FER (R)
5770509

02h00 FILIÈRE D 4560431
LES VRAIS PERDANTS
(4) Can. 1978. Documentaire de
A. Melançon. Reportage sur
le thème des enfants en-
couragés par leurs parents à
diverses formes de competi-
tion. Réflexion critique impli-
cite. Montage intelligent. Présen-
tation objective du sujet.
A. (2h)

04h00 FORCE BRUTE (R) 8655851

MARDI 31 DÉCEMBRE

6h00 LES GRANDES BATAILLES
9994509
LA BATAILLE DE FRAN-
CE (dern. de 2). (1h) Rediffu-
sion à 3h00.

7h00 ANIMALIER: CHRONIQUES DE
L'AFRIQUE SAUVAGE 3391219

8h00 ON A MARCHÉ SUR LA TERRE
3392948
QUELQUES MÉTIERS
TRADITIONNELS. (1h)

9h00 PLEIN CADRE 2940257
PARLEZ-NOUS D'AMOUR
(5) Can. 1976. Drame de
mœurs de J.-C. Lord avec Jac-
ques Bou langer, Monique Mer-
cure et Claude Michaud. Les
désenchantements de l'animateur
d'une émission de variétés
à la télévision. A. (2h)

11h00 LE SAINT 5170257

12h00 ANIMALIER: CHRONIQUES DE
L'AFRIQUE SAUVAGE (R)
1915677

13h00 CINÉMA 4833561
LE RETOUR DU GRAND
BLOND (4) Fr. 1974. Comédie
policrière de Y. Robert avec
Pierre Richard, Mireille Darc
et Jean Rochefort. Un capitaine
des services secrets s'asso-
cie un violoniste de concert
pour prouver la culpabilité
meurtrière d'un de ses supé-
rieurs. A. (1h30)

14h30 RAY BRADBURY 3729590

15h00 BIOGRAPHIES: HUMPHREY BO-
GART 5558847 Voir 22h00.

16h00 LE FUGITIF 3653124

17h00 L'HOMME DE FER 4151180

18h00 LE GOÛT DU MONDE 1904561

19h00 ANIMALIER: CHRONIQUES DE
L'AFRIQUE SAUVAGE 5117151

20h00 FILIÈRE D 4492621
CINÉMA, CINÉMA (4)
Can. 1985. Documentaire de P.
Corle et W. Nold. Evocation
de 25 ans de cinéma de l'Office

national du film. Mélange
heureux d'archives, de drama-
tisation et d'interviews. Survol
sympathique. Travail de re-
cherche appréciable. E. (2h)

22h00 BIOGRAPHIES: HUMPHREY BO-
GART (R) 1442306

23h00 CINÉMA 5754561
RUE SANS ISSUE (4) (-
Dead End), E.-U. 1936. Drame
social de W. Wyler avec Hum-
phrey Bogart, Joel McCrea et
Sylvia Sydney. A. (1h30) CB

00h30 RAY BRADBURY 5992666

01h00 L'HOMME DE FER (R)
2285178

02h00 EN RAPPEL: YVON DES-
CHAMPS 8462468

03h00 LES GRANDES BATAILLES (R)
8496284
LA BATAILLE DE FRAN-
CE (dern. de 2). (1h) Voir
4h00.

04h00 JAZZ EN DEUX TEMPS: JOHN
COLTRANE ET MILES DAVIS
6786159

MERCREDI 1er JANVIER

6h00 OBJECTIF AVENTURE (R)
6816082
L'AVENTURE DE LA VOI-
LE. (1h) Voir lundi, 18h00.

7h00 ANIMALIER: CHRONIQUES DE
L'AFRIQUE SAUVAGE 7719173
LA MORT DE SIMBA. (1h)

8h00 SCIENCE 7712642
LE SECRET DE L'EN-
FANT SAUVAGE. (1h) Voir
18h00.

9h00 CINÉMA 8763642
DEUX OISEAUX RARES
(6) (Two of a Kind), E.-U. 1983.
Comédie fantaisiste de J.
Herzfeld avec John Travolta,
Olivia Newton-John et Oliver
Reed. A. (1h30)

10h30 RAY BRADBURY 2667866

11h00 LE SAINT 5584197

12h00 ANIMALIER: CHRONIQUES DE
L'AFRIQUE SAUVAGE (R)
7874791
LE RETOUR DE DOUNA.
(1h)

13h00 CINÉMA 8221333
UN ELEPHANT ÇA TROM-
PE ENORMEMENT (4) Fr.
1976. Comédie de mœurs de Y.
Robert avec Jean Rochefort,
Danièle Delorme et Anny Du-
perrey. (2h)

15h00 LE GOÛT DU MONDE (R)
1647468

16h00 L'HOMME À LA VALISE
1626975

17h00 L'HOMME DE FER 4707352

18h00 SCIENCE (R) 7870975
LE SECRET DE L'EN-
FANT SAUVAGE. (1h)

19h00 ANIMALIER: CHRONIQUES DE
L'AFRIQUE SAUVAGE 6684197
L'INTRUS. (1h) Rediffu-
sion jeudi, 12h00.

20h00 LES GÉANTS DU MUSIC-HALL
4816802
Aujourd'hui: Mélina Mercou-
ri. (1h30)

21h30 SAMEDI DE RIRE ENCORE
PLUS (R) 7875420

22h00 BIOGRAPHIES: PHILIPPE NOI-
RET 6683468
Le grand acteur rocant,
sans faux-semblants ni ma-
quillage, son aventure artisti-
que de quarante ans, sa re-
cherche d'authenticité, sa vie
d'homme en Carcassonne, où
avec sa famille, ses amis et ses
chevaux il cultive la sérénité.

23h00 CINÉMA 5252994
ALEXANDRE LE BIEN-
HEUREUX (4) Fr. 1967. Co-
médie de Y. Robert avec Phi-
lippe Noiret, Françoise Brion
et Mariëne Jobert. A. (1h35)

00h35 RAY BRADBURY 2827202

01h00 L'HOMME DE FER (R)
2245550

02h00 CONCERTS JAZZ: GINETTE RE-
NO ET MICHEL LEGRAND
8422840

03h00 NIPPON (R) 8463956
L'EMPIRE RESSUSCITÉ
(dern. de 4). (1h) Voir lundi,
20h00.

04h00 FILIÈRE D 6746531
LES VOITURES D'EAU (3)
Can. 1968. Documentaire de P.
Perrault. Peinture de la vie et
des costumes des habitants de

l'île-aux-Coudres. Traitement
intelligent et savoureux. Pho-
tographie soignée. Montage
habile. Touches poétiques. E.
(2h)

JEUDI 2 JANVIER

6h00 LES DESSOUS DU MOULIN-ROU-
GE (R) 9958774 Voir samed-
i, 21h00.

7h00 ANIMALIER: CHRONIQUES DE
L'AFRIQUE SAUVAGE 7788685
LA GRANDE MIGRATION.
(1h)

8h00 L'OUEST, LE VRAI 7789314

9h00 CINÉMA 8294289
ROMANCE INACHEVÉE
(4) (The Glenn Miller Story),
E.-U. 1954. Drame biographi-
que de A. Mann avec James
Stewart, June Allyson et Char-
les Drake. E. (2h)

11h00 LE SAINT 5551869

12h00 ANIMALIER: CHRONIQUES DE
L'AFRIQUE SAUVAGE (R)
7841463
L'INTRUS. (1h)

13h00 CINÉMA 8298005
MOSCOW A NEW YORK
(4) (Moscow on the Hudson),
E.-U. 1984. Comédie dramati-
que de P. Mozursky avec Ro-
bin Williams, Maria Conchita
Alonso et Cleavert Derricks.
À l'occasion d'un voyage en
Amérique, un membre de l'or-
chestre d'un cirque russe fait
défection. Intrigue à la fois co-
mique et mélancolique. Ryth-
me parfois inégal. Mise en scè-
ne pittoresque. Jeu convain-
cant de R. Williams. A. (2h)

15h00 BIOGRAPHIES: CARY GRANT
1607840 Voir 22h00.

16h00 COSMOS 1999 1693647

17h00 L'HOMME DE FER 4774024

18h00 LES ENFANTS D'HOLLYWOOD
7847647

19h00 ANIMALIER: CHRONIQUES DE
L'AFRIQUE SAUVAGE 6651869
LA NAISSANCE DE TIN-
GA. (1h) Rediffusion vendre-
di, 12h00.

20h00 L'OUEST, LE VRAI (R)
6637289

21h00 BIOGRAPHIES: LE COMBAT
D'ONE SIME TREMBLAY
6640753
En 1962, lorsque les vannes
des barrages sur les rapides du
Saguenay se ferment, de nom-
breux cultivateurs perdent des
terres sous l'eau. (1h)

22h00 BIOGRAPHIES: CARY GRANT
(R) 6643840
Star pendant trente ans, il
est adoré des femmes et admire
par les hommes. Personne
mieux que lui n'a incarné l'élé-
gance et la jeunesse éternelle.
Mais il est aussi un individu
complexe et sensible. (1h) Rediffu-
sion à 4h00.

23h00 CINÉMA 4611666
HONNI SOIT QUI MAL Y
PENSE (4) (The Bishop's Wi-
fe), E.-U. 1947. Comédie fan-
tastique de H. Koster avec Ca-
ry Grant, Loretta Young et Da-
vid Niven. E. (2h) CB

01h00 L'HOMME DE FER (R)
2212222

02h00 ZIZI JEANMAIRE AUX BOUFFES
DU NORD 8499512
Dans ses costumes de rêve
signés Versace, l'éblouissante
Zizi danse et interprète les
chansons des plus grands poètes
et musiciens contemporains.
(1h)

03h00 L'OUEST, LE VRAI (R)
8430628

04h00 BIOGRAPHIES: CARY GRANT
(R) 6932951 Voir 22h00.

VENDREDI 3 JANVIER

6h00 NIPPON 4416406
LE RETOUR EN FORCE.
Dans les années 70, le Japon
réagit mieux que les Occiden-
taux au choc pétrolier et met
en place des industries nouvel-
les, dont la robotique et l'élec-
tronique. (1h)

7h00 ANIMALIER: CHRONIQUES DE
L'AFRIQUE SAUVAGE (R)
7755357
L'HERITAGE. (1h)

8h00 LA JUSTICE AMÉRICAINE
7756086
LES FEMMES DE LA PÈGRE. (1h) Voir 21h00.

9h00 PLEIN CADRE 8818777
LES DERNIÈRES FIANÇAILLES (3) Can. 1973. Drame poétique de J.-P. Lefebvre avec J. Leo Gagnon, Marthe Nadeau et Marcel Sabourin. Les derniers jours d'un vieux couple. E. (1h34)

10h34 RAY BRADBURY 4762690
11h00 LE SAINT 5511241

12h00 ANIMALIER: CHRONIQUES DE L'AFRIQUE SAUVAGE (R) 7818135

13h00 CINÉMA 8265777
TIENS BIEN LA RAMPE, JERRY (6) (Way, Way Out), E.-U. 1966. Comédie de G. Douglas avec Jerry Lewis, Connie Stevens et Robert Morley. En 1994, les États-Unis envoient un couple s'occuper d'une station météorologique sur la Lune. Ploisanteries grotesques. Manque de suite. Interprètes mal utilisés. E. (2h)

15h00 EN RAPPEL: YVON DES-CHAMPS 1674512

16h00 AMICALEMENT VÔTRE 1660319

17h00 L'HOMME DE FER 4741796

18h00 ON A MARCHÉ SUR LA TERRE 7814319
FLEUVES: VIE. En Éthiopie le peuple Kara vit sur les rives du fleuve Omo. Le lac Titi-caca et les croyances des incas. Le Nil éternel des pharaons. Sur la côte du Pérou le courant El Niño change la vie de toute la population. (1h) Rediffusion vendredi, 3h00.

19h00 ANIMALIER: CHRONIQUES DE L'AFRIQUE SAUVAGE 6611241

20h00 MONDE ET MYSTÈRES 6697661
EXPERIENCE DE MORT IMMINENTE. A l'Université Laurentienne de Sudbury, l'on entrevoyait la possibilité d'induire les expériences mystiques de mort imminente en laboratoire. Un document unique de l'hôpital Sainte-Justine, ou un enfant raconte son rêve dans l'au-delà quelques semaines avant de mourir. (1h)

21h00 LA JUSTICE AMÉRICAINE (R) 6617425
LES FEMMES DE LA PÈGRE. Le crime organisé exerce un attrait sur certaines femmes et les conduit vers des relations complexes constituées de jeux de pouvoir. Mais en règle générale, les femmes ne se servent pas de la mafia, c'est elle qui les utilise. (1h) Rediffusion à 4h00.

22h00 BIOGRAPHIES: RITA HAY-WORTH 6610512
Elle avait reçu le titre de déesse de l'amour. Elle était pourtant une femme timide mariée à des hommes dominateurs, dont Orson Welles. Manipulée par Hollywood et le public, devenue un objet sexuel, sa vie personnelle a été un fiasco. C'est finalement sa fille, la princesse Yasmine Khan, qui lui produira l'amour inconditionnel qu'elle avait tant cherché. (1h)

23h00 CINÉMA 2203574
LA DAME DE SHANGAI (3) (The Lady from Shanghai), E.-U. 1947. Drame réalisé et interprété par Orson Welles avec Rita Hayworth et Everett Sloane. Un marin irlandais rencontre une femme qui l'entraîne dans des aventures crapuleuses. Style brillant. Effets visuels et dramatiques remarquables. (1h30) (R)

00h30 RAY BRADBURY 1860182

01h00 L'HOMME DE FER (R) 2116094

02h00 OBJECTIF AVENTURE 8393384
L'AVENTURE DES VOLCANS. La terre est un terrain de jeu pour les aventuriers avides d'exploits et amoureux de la nature. (1h)

03h00 ON A MARCHÉ SUR LA TERRE (R) 8327100

04h00 LA JUSTICE AMÉRICAINE (R) 6836723



SAMEDI 28 DÉCEMBRE

5h00 CIMETIÈRE DES CD (R) 634886

5h30 MUSIQUE VIDÉO (R) 340461 (1h30)

7h00 VÉRO SHOW (R) 744747
SPECIAL NO L CHEZ LES ARTISTES. (2h)

9h00 PARTRIDGE FAMILY 579190

9h30 CIMETIÈRE DES CD (R) 223409

10h00 LE COMBAT DES CLIPS (R) 594044 (1h)

11h00 MUSIQUE VIDÉO (R) 194288 (1h)

12h00 LES AVENTURES DU GRAND TALBOT 206732 (1h)

13h00 MUSIQUE VIDÉO 152664 (3h30) Rediffusion à 00h00 et dimanche, 6h00.

16h30 VOX POP 132003 (1h)

17h30 CIMETIÈRE DES CD 297454
Rediffusion à 1h30 et dimanche, 9h30.

18h00 FAX EXIT 202916
LES FAITS SAILLANTS CULTURELS DE L'ANNÉE 96. (1h) Rediffusion à 2h00 et dimanche, 10h00.

19h00 BOX-OFFICE 333225
Rediffusion à 3h00 et dimanche, 11h00.

19h30 PERFECTO 542521
L'univers de la mode avec des designers d'ici et d'ailleurs. Rediffusion à 3h30 et dimanche, 11h30.

20h00 CONCERTPLUS 856751
VHI FASHION AWARDS. Remise de trophées dans le domaine de la mode, en provenance du Théâtre du Madison Square Garden de New York. (2h) Rediffusion à 4h00 et dimanche, 12h00.

22h00 BOUGE DE LA (R) 875886
Des remixages à tout casser, un gang hyperactif, un party délirant! (1h)

23h00 GROOVE 144503 (1h)
Rediffusion dimanche, 7h00.

00h00 MUSIQUE VIDÉO (R) 704558

00h30 VOXPOP (R) 935146 (1h)

01h30 CIMETIÈRE DES CD (R) 220726

02h00 FAX EXIT (R) 556894 (1h)

03h00 BOX-OFFICE (R) 593184

03h30 PERFECTO (R) 662788

04h00 CONCERTPLUS (R) 672165 (2h)

DIMANCHE 29 DÉCEMBRE

6h00 MUSIQUE VIDÉO (R) 988078 (1h)

7h00 GROOVE (R) 418894 (1h)

8h00 MUSIQUE VIDÉO (R) 472287

8h30 VOXPOP (R) 944894 (1h)

9h30 CIMETIÈRE DES CD (R) 109829

10h00 FAX EXIT (R) 821184
LES FAITS SAILLANTS CULTURELS DE L'ANNÉE 96. (1h)

11h00 BOX-OFFICE (R) 937184

11h30 PERFECTO (R) 938813

12h00 CONCERTPLUS (R) 185894
VHI FASHION AWARDS. (2h)

14h00 MUSIQUE VIDÉO 498726 (2h30) Rediffusion à 22h00, minuit et lundi, 6h00.

16h30 PARTRIDGE FAMILY 861542
Rediffusion à 00h30 et lundi, 8h30.

17h00 FLASHBACK 112788
LES TUBES DES ANNÉES 80. (1h) Rediffusion à 1h00 et lundi, 09h00.

18h00 LES TUBES DES ANNÉES 80 859707
Rediffusion à 2h00 et lundi, 10h00.

18h30 MUSIQUE VIDÉO 946287
Rediffusion à 2h30 et lundi, 10h30.

19h00 MEN WITHOUT HATS 656707 (1h)
Rediffusion à 3h00 et lundi, 11h00.

20h00 SPÉCIAL GÉNÉRATION PLUS: 10 ANS DE CRÉATION ORIGINALE 669271
Rétrospective en musique. (2h) Rediffusion à 4h00.

22h00 MUSIQUE VIDÉO (R) 695542 (2h30)

00h30 PARTRIDGE FAMILY (R) 853382

01h00 FLASHBACK (R) 800450 (1h)

02h00 LES TUBES DES ANNÉES 80 (R) 538721

02h30 MUSIQUE VIDÉO (R) 557856

03h00 MEN WITHOUT HATS (R) 239214 (1h)

04h00 SPÉCIAL GÉNÉRATION PLUS: 10 ANS DE CRÉATION ORIGINALE (R) 558585 (2h)

LUNDI 30 DÉCEMBRE

6h00 MUSIQUE VIDÉO (R) 712382 (2h30)

8h30 PARTRIDGE FAMILY (R) 244450

9h00 FLASHBACK (R) 597214 (1h)

10h00 LES TUBES DES ANNÉES 80 (R) 784950

10h30 MUSIQUE VIDÉO (R) 264214

11h00 MEN WITHOUT HATS (R) 787740 (1h)
Rediffusion à 3h00 et mercredi, 11h00.

11h57 FAX 64429276
Rediffusion à 19h57 et 3h57.

12h00 MUSIQUE VIDÉO 995672 (1h)
Rediffusion à 20h00 et 4h00.

12h57 FAX 71210498
Rediffusion à 20h57 et 4h57.

13h00 MUSIQUE VIDÉO 971092 (1h)
Rediffusion à 21h00 et mardi, 5h00.

13h57 FAX 25100363
Rediffusion à 21h57 et mardi, 5h57.

14h00 MUSIQUE VIDÉO 839009 (1h)
Rediffusion à 22h00 et mardi, 6h00.

14h57 FAX 67555924
Rediffusion à 22h57 et mardi, 6h57.

15h00 MUSIQUE VIDÉO 885721 (1h)
Rediffusion à 23h00 et mardi, 7h00.

15h57 FAX 34573059
Rediffusion à 23h57 et mardi, 7h57.

16h00 MUSIQUE VIDÉO 804856 (1h)
Rediffusion à 00h00 et mardi, 8h00.

16h57 FAX 20258092
Rediffusion à 00h57 et mardi, 8h57.

17h00 HIP HOP 332671
Rediffusion à 1h00 et mardi, 9h00.

17h30 LA COURBE 738214
Rediffusion à 1h30 et mardi, 9h30.

17h57 FAX 36605127
Rediffusion à 1h57 et mardi, 9h57.

18h00 LE TOP 96 991856 (1h)
Rediffusion à 2h00 et mardi, 10h00.

18h57 FAX 84343905
Rediffusion à 2h57 et mardi, 10h57.

19h00 LE MIX 237027
Tout pour vous faire danser. Rediffusion à 3h00 et mardi, 11h00.

19h30 1 X 5 715363
LES COLocs. Rediffusion à 3h30 et mardi, 11h30.

19h57 FAX 65313547
Rediffusion à 3h57 et mardi, 11h57.

20h00 MUSIQUE VIDÉO (R) 774092 (5h)

01h00 HIP HOP (R) 302832

01h30 LA COURBE (R) 212458

02h00 LE TOP 96 (R) 385306 (1h)

03h00 LE MIX (R) 322696

03h30 1 X 5 (R) 424528

04h00 MUSIQUE VIDÉO (R) 9746257

MARDI 31 DÉCEMBRE

9h00 HIP HOP (R) 111122

9h30 LA COURBE (R) 858141

10h00 LE TOP 96 (R) 650696 (1h)

11h00 LE MIX (R) 766696

11h30 1 X 5 (R) 767325

11h57 FAX 57 64496948
Rediffusion à 19h57 et 3h57.

12h00 MUSIQUE VIDÉO 848764 (1h)
Rediffusion à 4h00.

12h57 FAX 57 71270870
Rediffusion à 20h57 et 4h57.

13h00 MUSIQUE VIDÉO 857412 (1h)
Rediffusion mercredi, 5h00.

13h57 FAX 57 25177035
Rediffusion à 21h57 et mercredi, 5h57.

14h00 MUSIQUE VIDÉO 935899 (1h)
Rediffusion à 22h30 et mercredi, 6h00.

14h57 FAX 57 67522696
Rediffusion à 22h57 et mercredi, 6h57.

15h00 MUSIQUE VIDÉO 761141 (1h)
Rediffusion à 23h00 et mercredi, 7h00.

15h57 FAX 57 34533431
Rediffusion à 23h57 et mercredi, 7h57.

16h00 MUSIQUE VIDÉO 757948 (1h)
Rediffusion à 23h57 et mercredi, 7h57.

16h57 FAX 57 20225764

17h00 MUSIQUE VIDÉO 955493

17h30 LA COURBE 681306

17h57 FAX 57 36672899

18h00 LE TOP 96 844948 (1h)
Rediffusion à 2h00 et mercredi, 10h00.

18h57 FAX 57 84310677
Rediffusion à 2h57 et mercredi, 10h57.

19h00 LE MIX 975257
Rediffusion à 3h00 et mercredi, 11h00.

19h30 1 X 5 691783
PET SHOP BOYS. Rediffusion à 3h30 et mercredi, 11h30.

19h57 FAX 57 65380219
Rediffusion à 3h57 et mercredi, 11h57.

20h00 SPÉCIAL GÉNÉRATION PLUS: 10 ANS DE CRÉATION ORIGINALE 498783 (2h)

22h00 PERFECTO 132615

22h30 MUSIQUE VIDÉO (R) 511493 (1h30)

00h00 ROCKÉ VOLUTION: LE SHOW DU 10E 791401
Un party électrique en direct des rues Ste-Catherine et Hôtel-de-Ville. (2h) Rediffusion mercredi, 8h00.

02h00 LE TOP 96 (R) 791642 (1h)

03h00 LE MIX (R) 526284

03h30 1 X 5 (R) 692791

04h00 MUSIQUE VIDÉO (R) 436807 (4h)

MERCREDI 1er JANVIER

8h00 ROCKÉ VOLUTION: LE SHOW DU 10E (R) 122361 (2h)

10h00 LE TOP 96 (R) 742975 (1h)

11h00 LE MIX (R) 133178

11h30 1 X 5 (R) 134807

11h57 FAX 57 23094401
Rediffusion à 19h57 et 3h57.

12h00 VÉRO SHOW 212159 (1h)
Rediffusion à 20h00 et 4h00.

13h00 MUSIQUE VIDÉO 256739 (4h30) Rediffusion jeudi, 5h00.

17h30 LA COURBE 331623
Rediffusion à 1h30 et jeudi, 9h30.

18h00 LE TOP 96 234371 (1h)
Rediffusion à 2h00 et jeudi, 10h00.

19h00 LE MIX 693975
Rediffusion à 3h00 et jeudi, 11h00.

19h30 1 X 5 318772
SMASHING PUMPKINS (1re de 2). Rediffusion 3h30 et jeudi, 11h30.

20h00 VÉRO SHOW (R) 853420 (1h)

21h00 LES AVENTURES DU GRAND TALBOT (R) 873284 (1h)

22h00 MUSIQUE VIDÉO (R) 678325 (3h30)

01h30 LA COURBE (R) 714550

02h00 LE TOP 96 (R) 812918 (1h)

03h00 LE MIX (R) 485537

03h30 1 X 5 (R) 187482

04h00 VÉRO SHOW (R) 443937 (1h)

JEUDI 2 JANVIER

5h00 MUSIQUE VIDÉO (R) 196956 (4h30)

9h30 LA COURBE (R) 717227

10h00 LE TOP 96 (R) 220376 (1h)

11h00 LE MIX (R) 628869

11h30 1 X 5 (R) 629598

12h00 MUSIQUE VIDÉO 4716840 (5h30) Rediffusion à 20h00 et 4h00.

17h30 LA COURBE 826314
Rediffusion à 1h30 et vendredi, 9h30.

18h00 LE TOP 96 796734 (1h)
Rediffusion à 2h00 et vendredi, 10h00.

19h00 LE MIX 188666
Rediffusion à 3h00 et vendredi, 11h00.

19h30 1 X 5 803463
SMASHING PUMPKINS (dern. de 2). Rediffusion 3h30 et jeudi, 11h30.

20h00 MUSIQUE VIDÉO (R) 348111 (1h)

21h00 BOX-OFFICE 608005
Magazine du cinéma qui révèle au grand public tout ce qui se passe devant et derrière la caméra, avec des entrevues et des visites de plateaux de tournage. Rediffusion vendredi, 5h00.

21h30 MUSIQUE VIDÉO (R) 944289 (4h)

01h30 LA COURBE (R) 292951

02h00 LE TOP 96 (R) 724116 (1h)

03h00 LE MIX (R) 566048

03h30 1 X 5 (R) 665883

04h00 MUSIQUE VIDÉO (R) 983932 (1h)

VENDREDI 3 JANVIER

5h00 BOX-OFFICE (R) 784357

5h30 MUSIQUE VIDÉO (R) 497154 (4h)

9h30 MUSIQUE VIDÉO (R) 288338

10h00 LE TOP 96 (R) 708777 (1h)

11h00 LE MIX (R) 182680

11h30 1 X 5 (R) 190609

12h00 MUSIQUE VIDÉO 261661 (1h)
Rediffusion à 4h00.

13h00 CIMETIÈRE DES CD 722357
LES MEILLEURS ALBUMS DE 1996. Rediffusion samedi, 5h00.

13h30 MUSIQUE VIDÉO 459574 (3h30) Rediffusion à minuit et samedi, 5h30 et 9h30.

17h00 VÉRO SHOW (R) 665338 (1h)
Rediffusion à 1h00.

18h00 LE COMBAT DES CLIPS 267845 (1h)
Rediffusion à 2h00 et samedi 10h00.

19h00 MUSIQUE VIDÉO 800574 (1h)
Rediffusion à 3h00 et samedi 11h00.

20h00 BUZZCLIP 96 819222
LES FAITS SAILLANTS CULTURELS DE L'ANNÉE 96. (1h)

21h00 LES AVENTURES DU GRAND TALBOT 839086
CASCADES DU 10e ANNIVERSAIRE. (1h)

22h00 BOUGE DE LA (R) 809845
Des remixages à tout casser, un gang hyperactif, un party délirant! (1h)

23h00 GROOVE 709406

00h00 MUSIQUE VIDÉO (R) 173810

01h00 VÉRO SHOW (R) 340655

02h00 LE COMBAT DES CLIPS (R) 139617

03h00 MUSIQUE VIDÉO (R) 962487 (2h)

UTILIS La maîtrise du temps

AGENDA D'ART ET CALENDRIERS 1997

Peintres québécois contemporains

Louis Bruens

Une semaine sur une page

160 pages (21,5 x 21,5 cm)

- Illustrations en quatre couleurs
- Couverture rigide - 24,95 \$

CALENDRIERS GRAND FORMAT

(28 x 36 cm) • 12,95 \$

- Art: *Peintres québécois contemporains*
- Thématique: *Oiseaux de mangeoires*

CALENDRIERS DE TABLE

(16,5 x 10,7 cm) • 4,95 \$

- Art: *Peintres québécois contemporains*
- Thématique: *Oiseaux de mangeoires, Nature sauvage, Voitures anciennes*

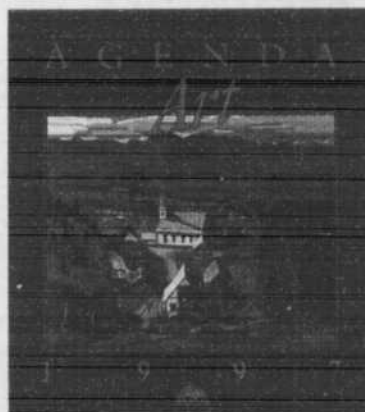

AGENDAS PRATIQUES 1997



Le complice

Un jour à la page
368 pages - 15,95 \$

Le partenaire

Une semaine sur deux pages
128 pages - 9,95 \$

- Couverture souple (13,5 x 20,5 cm)

- Canards
- Tulipes
- Montres
- Zèbre

L'indispensable

Deux jours à la page
256 pages - 15,95 \$

- Champ fleuri
- Fleurs sauvages



AGENDAS CLASSIQUES 1997

Le dirigeant

La pochette contient un agenda bilingue et un carnet d'adresses.

Une semaine sur deux pages

128 pages (16,8 x 23 cm)

- Vinyle: bleu, noir, bourgogne
- Couverture souple - 16,95 \$

Également disponibles en format de poche:

Le collaborateur, le réalisateur et l'organisateur



Le compagnon

Une semaine sur deux pages
128 pages - 9,95 \$

- Couverture souple (13,5 x 20,5 cm)

- Chat
- Grenouille
- Chien et chat
- Chiens

AGENDAS THÉMATIQUES 1997

Un jour à la page

368 pages (13,5 x 20,5 cm)

- Couverture souple - 16,95 \$

- Agenda au féminin
- Agenda des gagnants
- Agenda de la spiritualité
- Agenda du zodiaque
- Agenda de la croissance personnelle



28-12-96

