

Pour **VENDRE** ou **ACHETER** Nicolas connaît la recette

immobilier@nicolaslavertu.com

www.nicolaslavertu.com

418 998-9796
Nicolas Lavertu
courtier immobilier

ROYAL LEPAGE

1489996

COLLÈGE DE LÉVIS
DEPUIS 1853

INSCRIPTION
TESTS DE CLASSEMENT

19-20
octobre
2024

MONCDL.CA

DANIEL LALIBERTÉ INC.
SOCIÉTÉ PAR ACTIONS D'UN COURTIER IMMOBILIER • RÉSIDENTIEL ET COMMERCIAL

POUR ACHETER OU VENDRE EN TOUTE CONFIANCE ET SÉCURITÉ

CONTACTEZ-MOI DÈS MAINTENANT!
B 418 832-1001
C 418 955-5050

daniel@daniellaliberte.com • equipedaniellaliberte.com

RE/MAX Avantages
AGENCE #1100811818

Franchisée indépendante et autonome de RE/MAX Québec
Tranqui II • Intégr.

TD Valeur grandes sociétés US

Rendements annuels composés au 30 septembre 2024

1 an	23,61 %
3 ans	10,73 %
5 ans	11,98 %
10 ans	10,88 %

* Les fonds communs de placement ne sont pas garantis; leur valeur est assujéti à fluctuer fréquemment et leur passif n'est pas une garantie des résultats à venir.

GRUPE GENEST services financiers

Clément Genest
Rep. en épargne collective
www.genestfinances.com

577, rue de Bernières bur. 101, St-Nicolas • 1 877 836-0808

Nicolas Mercier
COURTIER IMMOBILIER

www.nicolasmercier.ca

RE/MAX Avantages
AGENCE IMMOBILIERE

POUR VENDRE OU ACHETER, contactez moi!

418-835-3535

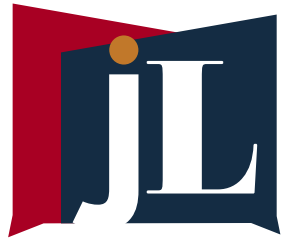

Votre journal. Votre allié local.
le journal de Lévis



Une école qui s'élève!

Prix Fondation Desjardins

Votre école ou votre organisme pourrait obtenir jusqu'à 3 000 \$ pour réaliser une initiative. **Soumettez-la** entre le 1^{er} et le 31 octobre.

fondationdesjardins.com/prix

Desjardins Fondation

Photo : Archives - Gilles Boutin



IMMOBILIER | P. 04

Vers la démolition des Scies Mercier

Photo : Courtoisie



CULTURE | P. 20

Un réalisateur lévisien reconnu en Islande



FAITS DIVERS | P. 03

Retour sur un accident tragique

Photo : Erick Deschênes

CAHIER MUNICIPAL DE LA VILLE DE LÉVIS | PAGE 11

MA VILLE
MON QUARTIER

OPINIONS
ET DÉBATS
MOTS
CROISÉS

VIDÉOS
ENTREVUES
EXCLUSIVES

AGENDA
AFFAIRES
DOSSIERS
ENJEUX LOCAUX

CHRONIQUES
EXCLUSIVES

CHAQUE JOUR
SUR NOTRE
NOUVEAU
SITE WEB



N'ATTENDEZ PAS QU'IL SOIT TROP TARD

Au Québec, aucun véhicule n'est complètement immunisé contre la rouille, même les plus récents.

La pluie, la neige, le calcium, les abrasifs et les changements de température favorisent et accélèrent le développement de la rouille. Nos équipes d'experts ont su mettre au point tous les outils nécessaires pour protéger adéquatement votre véhicule beau temps, mauvais temps. Grâce à notre produit unique, nos équipements spécialisés et notre main-d'oeuvre professionnelle, nous pouvons garantir un traitement antirouille de qualité supérieure.

PROTÉGEZ VOTRE VÉHICULE CONTRE LA ROUILLE DÈS MAINTENANT



ANTIROUILLE METROPOLITAIN?

UN INVESTISSEMENT INTELLIGENT ET PAYANT



Le seul réseau spécialiste recommandé par le CAA-Québec

Recommandé

LÉVIS 418-833-3411

3760, BOUL. GUILLAUME-COUTURE

VISITEZ-NOUS @ ANTIROUILLE.COM

Événements

Sylvain Parent-Bédard de passage à Lévis



Sylvain Parent-Bédard (au centre) en compagnie d'élus et de membres de la CCIGL.

Le 2 octobre, la Chambre de commerce et d'industrie du Grand Lévis (CCIGL) a tenu la première conférence de sa série de Grandes conférences 2024-2025 au Centre des congrès de Lévis. Cette dernière mettait de l'avant Sylvain Parent-Bédard, président-fondateur de l'agence ComédiHa!

PAR AUDELAURENCELAMONTAGNE@JOURNALDELEVIS.CA

L'entrepreneur originaire de Lévis s'est présenté devant une salle pleine et s'est confié sur son parcours et ses motivations derrière la conception et les réalisations de ComédiHa!, l'une des plus grosses plateformes de créations et de productions de contenus humoristiques québécois.

ComédiHa! a été fondée en 1997, à Québec. Depuis, l'entreprise d'ici est passée de deux employés à plus de 100 employés permanents et 4 000 employés temporaires, répartis entre le Québec, Montréal, Paris et Hollywood. Elle est à l'origine des séries à propos d'Antoine et l'Escouade 99.

«J'ai décidé de recommencer à rêver moi-même. J'ai eu l'idée de lancer ma première entreprise à deux gars, 300\$ dans mes poches, dans un 4 ½, sur le boulevard René-Lévesque. Moi, j'étais le gars qui me lançait en marketing et en événementiel puisque j'avais étudié là-dedans. L'autre, c'était un stagiaire du Collège Mérici, David Normandin, qui est toujours à l'emploi dans l'entreprise depuis plus de 30 ans», confie Sylvain Parent-Bédard.

Les premières activités de ComédiHa! se sont déroulées en 1999. En 2000 fut créé son premier festival d'humour, le Grand rire Bleu, qui est désormais connu sous le nom de ComédiHa! Fest-Québec. 2002 marque la première télédiffusion du festival et, 2008, la production du spectacle *Paris-Québec à travers la chanson*, sur les plaines d'Abraham, à l'occasion du 400^e anniversaire du Québec. Ce spectacle fut télédiffusé à travers le monde.

Cet événement a pu diversifier le contenu offert par ComédiHa!, qui désormais proposait du contenu issu du monde de la musique. D'autres spectacles majeurs ont été produits à travers les années, comme *Madonna*, en 2012, et *Céline une seule fois*, en 2013, sur les plaines d'Abraham.

Acquisition de Juste pour Rire

En juin 2024, Sylvain Parent-Bédard a fait l'acquisition d'une autre très grande chaîne de divertissement québécoise : Juste pour Rire. Son objectif était alors de «diversifier son risque».

«Nous sommes propriétaires depuis le 7 juin, nous n'avons pas de plan. Nous l'avons acquis sous la loi de la protection de la faillite. Habituellement, ce genre d'acquisition se fait en un an, nous l'avons fait en six semaines. C'est une institution culturelle canadienne très importante, dont il faut prendre soin. C'est la seule organisation du divertissement canadien qui a son étoile sur le Walk of Fame, à Toronto. Nous en sommes propriétaires maintenant. Notre défi aujourd'hui c'est de bien gérer l'expansion que nous allons faire avec ça, consolider la chose et diversifier le type de contenu à nouveau», explique l'entrepreneur.

Sylvain Parent-Bédard confie «qu'une des raisons pour laquelle il se lève tous les matins avec le même enthousiasme qu'à ses débuts», c'est grâce à son fils Antoine, qui est handicapé, autiste, déficient intellectuel, non-verbal et épileptique de haut niveau.

«L'important, c'est d'avoir du plaisir en affaire, dans votre travail et dans votre entreprise. C'est très important parce que dans un cercle d'instance, même s'il y a beaucoup d'argent autour de ça, parfois, c'est quand même juste un jeu par rapport à plein de gens. Antoine m'a appris à voir la vie différemment, à être résilient et comprendre que les risques d'affaires n'étaient pas des risques de vie. Probablement m'aider à en prendre encore plus. Antoine m'a poussé à rêver encore plus», conclut-il.

L'entrepreneur continue de varier son offre de service avec du contenu créé et produit sur de multiples plateformes. Le 4 octobre dernier, le *Grand concert de la francophonie*, qui a été tourné à l'Agora de Québec avec une centaine d'artistes sur scène, a été diffusé dans l'Europe francophone à l'occasion de l'ouverture du Sommet mondial de la francophonie.

Faits divers

Décès d'une adolescente : le coroner soumet son rapport

Le coroner, Dr Jean-Marc Picard, a remis ses recommandations en lien avec le décès d'une adolescente de 16 ans, le 13 mai 2023. La jeune femme avait alors été happée par une voiture à l'intersection de la route du Président-Kennedy et de l'avenue des Ruisseaux.

PAR CATHERINEDAMOURS@JOURNALDELEVIS.CA

Le jour de l'accident, l'adolescente circulait à vélo avec une proche vers 20h40 sur la route du Président-Kennedy. Les deux cyclistes se sont approchées de l'intersection afin de traverser d'ouest en est.

Selon la conception de l'artère à cet endroit, les piétons et les cyclistes doivent traverser cinq voies pour atteindre l'autre côté de la rue. La traversée est toutefois entrecoupée d'un terre-plein où les usagers devaient, à l'époque, attendre un deuxième feu piéton qui n'était pas synchronisé avec le premier pour traverser.

Alors que les deux cyclistes pensaient avoir la priorité rendues au terre-plein, l'adolescente et son accompagnatrice se sont engagées dans le deuxième tronçon. Le signal piéton n'était toutefois pas actif et l'adolescente fut heurtée de plein fouet par un automobiliste. Sa proche a eu la chance d'être évitée par le véhicule qui se dirigeait vers elle.

L'adolescente a ensuite été transportée au centre de traumatologie de Québec à l'Hôpital de l'Enfant-Jésus, comme elle présentait d'importantes blessures. Le rapport du coroner indique que la jeune fille a subi un traumatisme craniocérébral sévère et de nombreuses fractures traumatiques. Celle-ci a ensuite passé 108 jours à l'hôpital, subissant de nombreux traitements médicaux et chirurgicaux avant que son état soit stabilisé.

Elle a toutefois dû composer avec des séquelles majeures de cet accident qui ont nécessité son admission à l'Institut de réadaptation en déficience physique de Québec (IRDPO) afin de lui procurer des soins journaliers. Son admission s'est

effectuée le 30 août 2023.

Malheureusement, quelques jours plus tard, la jeune fille a été retrouvée inanimée dans son lit en situation de mydriase fixe. Après des manœuvres soutenues de réanimation et un transport au Centre hospitalier de l'Université Laval (CHUL), son décès a été constaté à 8h11, le 5 septembre 2023.

Une intersection dangereuse

Dans son rapport, le coroner ne met pas la faute sur l'automobiliste qui est entré en collision avec la cycliste, souligne que «le véhicule impliqué roulait à une vitesse normale, le feu de circulation pour les véhicules circulant en direction nord sur la route Président Kennedy était au vert et les deux jeunes cyclistes ont traversé la route d'ouest en est sans avoir attendu le signal (feu de piéton) leur permettant de le faire».

Les recommandations du coroner s'adressent toutes au ministère des Transports et de la Mobilité durable (MTMD) afin d'éviter qu'un nouvel accident de ce genre s'y produise.

Le Dr Jean-Marc Picard recommande donc que le phasage des feux piétons soit modifié afin d'assurer aux usagers d'avoir assez de temps pour franchir les deux tronçons du boulevard en une seule traversée. L'ajout de panneaux «obligation pour les cyclistes de traverser à un feu pour piétons» est aussi envisagé par le coroner.

Finalement, ce dernier recommande le réaménagement des extrémités de la piste cyclable et du trottoir pour que la traversée se fasse de manière perpendiculaire pour diminuer la durée de celle-ci.

Les travaux nécessaires pour concrétiser les recommandations ont été effectués dans les derniers mois.



Les piétons peuvent désormais franchir l'artère en une seule traversée.



**CLINIQUE DENTAIRE
PAULE LALIBERTÉ**

- Prévention
- Prothèses amovibles et fixes
- Dentisterie opératoire
- Paradontie
- Chirurgie buccale, esthétique

6903, boul. Guillaume-Couture
Lévis (face au poste de police)
418 837-0633

NOUVEAU (21)

3138, rue de la Trémie, St-Étienne-de-Lauzon
m/s : 26530421

CENTURY 21.
Nord-Sud
AGENCE IMMOBILIERE
COURTIER IMMOBILIER

Pour un **SERVICE en ORI!**
Plus de 20 ans d'expertise.
Vous voulez **VENDRE** ou **ACHETER?**
Contactez-moi!

FRANCE ROY 418 603-2121
4950, boul Guillaume-Couture
Bureau 202-1 Lévis

VIEUX LÉVIS - FRASER

ROSE POUR LA CAUSE

Triplex de 1910, idéal **BI-TRI** génération.
Fleuve, Château, **NÉGOCIABLE**
voir Publismaison #QK417. (418) 929-5250



Approbation de la demande de démolition du bâtiment des Scies Mercier

Le comité de démolition de la Ville de Lévis a annoncé, le 30 septembre, que la troisième demande de démolition des propriétaires de l'usine des Scies Mercier a finalement été autorisée.

PAR XAVIERNICOLE@JOURNALDELEVIS.CA

Bâtiment érigé à la fin du 19^e siècle et inoccupé depuis plus d'une décennie, le 220, rue Napoléon-Mercier avait été l'objet d'une première demande de démolition en 2010. Toutefois, peu après, la décision avait été suspendue pour essayer de trouver une solution de sauvegarde, alors

qu'une évaluation des coûts de réhabilitation avait aussi été demandée.

Par la suite, en 2020, les propriétaires, Patrick et Yves Garant, avaient soumis une nouvelle demande de démolition pour y construire un projet immobilier de six unités résidentielles.

Si cette deuxième tentative avait initialement été approuvée par l'administration Lehouillier, la vive contestation citoyenne qui avait suivi avait fait en sorte que la démolition avait ensuite été rejetée en appel.



Photo - Archives - Gilles Boutin

C'est le 13 mars dernier que la Ville a fait savoir qu'une troisième demande avait été déposée. Le 7 mai s'est ensuite tenu une séance publique.

La troisième fois aura finalement été la bonne pour Patrick et Yves Garant. Effectivement, le comité de démolition de la Ville de Lévis a approuvé, à deux voix contre une, la demande faite par les deux hommes. Serge Bonin, chef de Repensons Lévis, a été le seul à voter contre la démolition.

«Pour nous, ce site est fondamental. Le bâtiment comme tel peut-il être décontaminé? Je suis loin d'en être sûr, mais je pense que la Ville a un devoir de préservation du patrimoine. [...] La réserve (dédiée à la protection du patrimoine) existe déjà, mais on ne l'a jamais utilisée», a d'abord mentionné le président du comité de démolition.

Pour ce dernier, «la Ville doit prendre ses responsabilités sur ce site avant de le perdre» et s'en porter acquéreur.

«Ayons le courage de l'utiliser et protégeons ce site. Rachetons le bâtiment. Y a-t-il moyen d'en préserver une partie, de faire un mémorial, d'en faire quelque chose de public? Le maire, en 2021, a manifesté son intérêt d'en faire une

espèce de Montmartre lévisien. Visiblement, il a reculé, mais je lui dis ce soir que de revenir à cette idée n'est peut-être pas fou. S'il l'a déjà pensé, il est possible qu'il revienne sur sa décision comme je l'ai fait ce soir», a indiqué Serge Bonin.

De leur côté, Patrick et Yves Garant étaient aussi présents lors du rendu de la décision. Même s'ils ont avoué être «contents», ils ne crient pas victoire trop vite dans ce dossier.

«On est contents de la décision. C'est sûr qu'on va suivre attentivement s'il y a un appel de décision par la suite, mais nous sommes heureux ce soir. [...] On aimerait ça commencer la construction (du projet immobilier) au printemps prochain. On veut faire un beau projet qui va être un plus dans le quartier et qui va venir améliorer le coup d'œil», a expliqué Patrick Garant.

Le dossier n'est pas clos

Effectivement, bien que la majorité du comité ait voté en faveur de la mise à terre du bâtiment, le dossier n'est pas encore scellé. Toute personne s'opposant à la démolition peut en effet demander une révision du dossier. Dans ce cas, il reviendrait au conseil municipal de la Ville de Lévis de trancher sur la question.

ANTIROUILLE
DE LA **CAPITALE**

ANTIROUILLE
QUI NE COULE PAS!
À PARTIR DE
7995\$

Ça c'est un
SUPER PRIX
Faites vite! Cette offre expire
le 1^{er} décembre 2024

ANTIROUILLE
DE LA **CAPITALE**

3, rue des Émeraudes, Lévis
418 837-1891 • 418 833-4105

TROIS SERVICES SOUS
UN MÊME TOIT!

PARE-BRISE
de la
Capitale

CARROSSERIE
LÉVIS

LE TRAIT D'HUMOUR
DE MÉTYVIÉ

journaldelevis.com/caricatures



L'avenir du Moulin Gosselin évalué

Le comité de démolition de la Ville de Lévis s'est réuni à l'hôtel de ville le 1^{er} octobre lors d'une séance d'audition publique. Les membres du comité ont alors entendu les arguments de l'opposition à la démolition du 3156, route des Rivières, soit le Moulin Gosselin.

PAR CATHERINEDAMOURS@JOURNALDELEVIS.CA

Situé dans le secteur Saint-Étienne-de-Lauzon, le moulin a été construit en 1835 par Benjamin Dubois et Flavien Loignon avant d'être exploité par la famille Gosselin à partir de 1871. Le bâtiment a ensuite été vendu au peintre lévisien Albert Rousseau, en 1970 et est devenu le Moulin des Arts, jusqu'à la fermeture de ses portes en 1997.

Sur le terrain du 3156, route des Rivières, il s'agit de la maison et du moulin qui font l'état de la demande de démolition.

Le requérant était absent à la séance d'audition publique et celui-ci ne propose, pour l'instant, aucun projet de remplacement, voulant laisser le terrain vacant. L'espace où est le moulin se trouve en zone agricole.

Plusieurs citoyens se sont tout de même déplacés à la séance afin d'exprimer leur désaccord envers la démolition du Moulin Gosselin.

L'absence du propriétaire a été un point fort qui a été mentionné par les opposants alors que ces derniers jugent que le comité de démolition «manque» d'informations afin de prendre une décision «éclairée» dans le dossier. Des renseignements comme les raisons qui font que les bâtiments sont irrécupérables ou encore le coût pour le remettre en condition faisaient partie des interrogations de citoyens après la rencontre.

«On aurait dû voir [à la conservation du site] avant. C'est sûr que, maintenant, il est pas mal en état de démolition avancé. C'est un site qu'on aurait dû sauver par sa valeur architecturale, culturelle et industrielle et je pense que la Ville de Lévis a quelque chose à faire dans ce domaine-là pour sauver des sites importants», a souligné Martine Jobin, une des opposantes à la démolition.

L'avenir des biens et de la machinerie de l'époque, qui se trouvent toujours sur le terrain et dans les bâtiments du 3156, route des Rivières comptait aussi parmi les préoccupations des citoyens présents.

«Il va de soi, c'est quelque chose à protéger et c'est ce que faisait Albert Rousseau en gardant la machinerie [du moulin] qui est toujours là d'ailleurs. Au moins, ce qui est



Le Moulin Gosselin a longtemps été la propriété de l'artiste lévisien Albert Rousseau, avant d'être vendu en 1997 par la famille Rousseau.

là comme inventaire industriel [il faut le protéger]», a ajouté Luc Archambault, un autre opposant présent.

Plusieurs citoyens ont aussi fait part de leur consternation face au fait que la Ville de Lévis n'ait pas pris de mesures préventives alors que le bâtiment «est en décrépitude» depuis près de 30 ans selon eux.

Le conseiller municipal de Saint-Rédempteur et membre du comité de démolition, Réjean Lamontagne, a expliqué en fin de séance que lors de la vente par la famille Rousseau

en 1997, la municipalité de Saint-Étienne-de-Lauzon avait fait part de son intérêt pour le rachat du Moulin Gosselin et avait déposé une demande au gouvernement du Québec pour obtenir une subvention. La famille a toutefois décidé de vendre à une entreprise privée qui possède encore le terrain et le bâtiment, avant que la municipalité ait obtenu sa réponse.

Le comité de démolition soumettra sa décision après avoir évalué le dossier au cours d'une prochaine séance publique dont la date sera dévoilée prochainement.

Rallye Cultur'Art de Lévis

L'Art un atout majeur 18^e

19 et 20 octobre 2024 de 10 h à 17 h

- Une activité gratuite pour toute la famille!
- Des ateliers ouverts sur tout le territoire de Lévis!
- À gagner : grand prix de 1000 \$ et 3 œuvres d'art!
- Exposition collective au Galeries Chagnon, Lévis : du 26 septembre au 20 octobre

Découvrez les œuvres de nos artistes sur notre site internet sur rallyeculturartdelevis.com

Groupe Cultur'Art

Nicolas Mercier

COURTIER IMMOBILIER

152782

POUR VENDRE ou ACHETER, contactez moi! 418-835-3535

RE/MAX Avantages Tranquillité

www.nicolasmercier.ca

<p>NOUVEAUTÉ</p> <p>113 RUE PAIEMENT, SAINT-HENRI • 449 000\$</p>	<p>NOUVEAUTÉ</p> <p>1081 ÎLES-DU-VENT, SAINT-NICOLAS • 749 000\$</p>	<p>NOUVEAUTÉ</p> <p>RUE THOMAS-CHAPAIS, LÉVIS • 497 999\$+TX</p>
<p>NOUVEAUTÉ</p> <p>92 RUE PRINCIPALE, SAINT-MICHEL • 725 000\$</p>	<p>VUE AU FLEUVE</p> <p>657-A RUE SAINT-JOSEPH, LÉVIS • 699 000\$</p>	<p>NOUVEAU PRIX</p> <p>10 RUE DE L'ÉGLISE, ST-DAMIEN • 169 000\$ + TX</p>
<p>FERMETTE</p> <p>5307 RTE MARIE-VICTORIN, SAINTE-CROIX • 569 000\$</p>	<p>NOUVEAUTÉ</p> <p>804, RUE ÉMILE-NELLIGAN, LÉVIS • 475 000\$</p>	<p>NOUVEAUTÉ</p> <p>626 RUE RENÉ-RICHARD, ST-ÉTIENNE • 335 000\$+TX</p>
<p>BÂTISSE OU TERRAIN</p> <p>9285 BOUL. GUILLAUME-COUTURE, LÉVIS • 799 000\$+TX</p>	<p>JUMELÉ NEUF</p> <p>5 RUE CLAIRIÈRE, SAINT-ANSELME • 294 900\$+TX</p>	<p>CONDO COMMERCIAL</p> <p>689, ROUTE DU PRÉSIDENT-KENNEDY #104, LÉVIS • 89 900\$+TX</p>

Au profit d'Albatros Lévis : Marc Gaulin partira à l'assaut du Sajama

Résident de Lévis ayant également de solides assises dans Bellechasse, Marc Gaulin partira en expédition du côté de la Bolivie afin d'amasser des fonds pour l'organisme Albatros Lévis.

PAR SERGE LAMONTAGNE - COLLABORATION SPÉCIALE
LA VOIX DU SUD

Celui qui est à l'emploi des Résidences adaptées de Bellechasse, à Sainte-Claire, est un adepte des défis sportifs et cherchait un moyen de venir en aide à l'Albatros qui forme des accompagnants en soins palliatifs œuvrant dans le Grand Lévis, mais également dans d'autres secteurs.

Lui-même a suivi la formation de 36 heures offerte aux bénévoles souhaitant accompagner des personnes en fin de vie ou atteintes de maladies dégénératives.

Cette expédition n'est pas la première de Marc Gaulin qui a, notamment, atteint le camp de base de l'Everest, en 2003, en compagnie de personnes en fauteuil roulant, avant de monter le Kilimandjaro en 2005. Il a aussi grimpé des volcans en Équateur pour le compte de Leucan, en plus de prendre part à des expéditions en Russie, au Maroc

et en Inde où il souhaitait franchir le cap des 6 000 mètres d'altitude, ce qu'il n'a pu réaliser pour des raisons de santé à ce moment.

«Cela m'a toujours resté dans la tête, de franchir ce cap est symbolique pour moi. Le camp de base de l'Everest est à 5 400 mètres d'altitude et le plus près est le Kilimandjaro avec ses 5 985 mètres. Il n'y avait que la cordillère des Andes ou l'Himalaya pour me permettre d'atteindre cet objectif. La Bolivie était l'endroit tout désigné pour moi en raison de sa proximité, d'où l'idée de grimper le Sajama et ses 6 542 mètres», indique M. Gaulin en précisant que le défi sera grand pour lui puisqu'il s'agira d'une randonnée en haute altitude et que la dernière section se fera de nuit sur une surface glaciaire, ce qui nécessitera bien sûr un habillement en conséquence, l'utilisation de crampons et une bonne gestion de ses énergies.

Qu'est-ce qu'Albatros Lévis ?

Résidente de Saint-Anselme et présidente du conseil d'administration d'Albatros Lévis,



Louise Lessard, présidente d'Albatros Lévis, se réjouit de l'offre de Marc Gaulin d'amasser des fonds pour l'organisme via le Projet Sajama.

Louise Lessard souligne que la formation offerte aux bénévoles de l'organisme est dispensée par le Mouvement l'Albatros de Trois-Rivières, maison-mère de la fédération des Albatros qui comprend 14 organismes en province, dont ceux de Québec, Lévis et Thetford Mines.

L'organisme lévisien, qui fêtera ses 35 ans en 2025 et dont le siège social est situé à la Demeure Au Cœur de Marie de Charny, a d'ailleurs offert cette formation aux bénévoles d'Accueil-Sérénité Bellechasse, à leur demande, au début du mois de mai.

«Les services que nous offrons le sont en fonction des demandes émanant des familles ayant un proche dans cette condition. Cela permet par le fait même d'offrir du répit pour la personne proche aidante. Nos bénévoles accompagnent la personne, peu importe son milieu de vie, que ce soit à son domicile, en RPA, en CHSLD ou même à l'unité des soins palliatifs de l'Hôtel-Dieu de Lévis», précise-t-elle.

«On ne charge jamais de frais pour nos services, mais on récolte des dons et récemment, on a reçu des sommes du Programme de soutien aux organismes communautaires et de la Fondation Saputo. On vient d'embaucher une directrice générale et une adjointe administrative, qui sont en poste depuis l'automne dernier. Auparavant, les opérations étaient menées uniquement par des bénévoles», ajoute-t-elle.

Marc Gaulin souligne qu'avant de suivre sa formation, il n'avait jamais entendu parler de l'organisme avant l'an dernier, où il voyait des chroniques dans le *Journal de Lévis*.

«Personne ne veut entendre parler de la mort. Ce n'est pas un sujet qui est attirant. C'est en discutant avec l'ancienne présidente qui m'a dit que je pouvais suivre la formation si je le voulais et que ça ne m'engageait à rien par la suite, qu'il n'y avait aucune obligation. C'est une formation en développement personnel qui est enrichie, avec 12 modules», partage-t-il en ajoutant que dans cette démarche, il faut être serein avec soi-même, «car si on est dans une période bouleversée de notre vie, ce n'est pas le bon temps pour suivre la formation».

Un dollar du mètre

En prévision de son départ pour la Bolivie, Marc Gaulin a lancé une campagne de financement au profit d'Albatros Lévis. Il souhaite amasser, à tout le moins, l'équivalent des 6 542 mètres du Sajama, soit 6 542 \$.

«Si c'est plus, ce sera tant mieux», indiquait-il en mentionnant que tous les fonds amassés seront remis à l'Albatros et qu'il assumera personnellement l'ensemble des dépenses associées à son périple, y compris son billet d'avion et l'embauche du guide qui va l'accompagner sur place.

Pour l'aider dans son objectif de 6 542 \$, M. Gaulin vend des chandelles d'eau et les gens peuvent faire un don en se rendant sur la plateforme Zeffy que l'organisme utilise déjà pour recevoir des dons. Des reçus pour fins d'impôt seront offerts pour tous les dons supérieurs à 20 \$. Il est possible d'y accéder via la page Facebook de l'organisme.

Vous utilisez les services dans le réseau de la santé et des services sociaux ?

Savez-vous que vous avez des droits?

Le droit de participer aux décisions qui concernent...

- votre état de santé, votre bien-être physique ou psychologique;
- votre plan d'intervention ou votre plan individualisé de soins ou de services.

Besoin d'information ou obtenir de l'aide...

LE
CAAP EST LÀ
POUR VOUS

Informer. Aider. Accompagner.

caapca.ca
1 888 841-8414



511980-192504

Cours de danses en Ligne, Sociales et Country

DÉBUT DES COURS 15 OCTOBRE 2024

Les cours se donnent
à la Maison
du loisir 50 ans + au
10 rue Giguère à Lévis

Les Amants
du
COUNTRY



Bienvenue
à tous

POUR VOIR L'HORAIRE COMPLET ET INSCRIPTION:
www.jacquesst-amant.com

DIMANCHE 16H :
INITIATION DANSE COUNTRY

MARDI 20H :
SOCIAL DÉBUTANT CHACHA

JEUDI 14H30 :
DANSE LIGNE DÉBUTANT

JACQUES ST-AMANT

Professeur diplômé OR Prodel et plus de 45 ans d'expérience.

418-838-2071

152793

Octobre est le Mois de la sensibilisation AU CANCER DU SEIN



UNISSONS NOS EFFORTS DE PRÉVENTION

Cancer du sein : pourquoi procéder à un dépistage génétique?

Le dépistage génétique sert à évaluer la probabilité d'un risque de cancer du sein, surtout chez les personnes ayant des antécédents familiaux de la maladie. Voyez pourquoi celui-ci est un outil essentiel qui sauve des vies!

ou de salive, par exemple. Si vous êtes porteur ou porteuse d'une mutation, votre risque de développer un cancer du sein est nettement plus élevé, avec des estimations suggérant un risque de 80 % au cours de la vie. En outre, ces mutations sont associées à une plus grande probabilité de développer un cancer du sein à un plus jeune âge.

diagnostiqués à un âge précoce, devraient envisager un test génétique. Ce dernier peut fournir des informations précieuses pour prendre des décisions éclairées en matière de mesures préventives et d'options thérapeutiques.

Bref, grâce aux dépistages génétiques, les personnes à risque peuvent potentiellement prévenir le cancer du sein. Pourquoi s'en priver?



D'emblée, les gènes BRCA1 et BRCA2, en particulier, ont été associés à une plus grande vulnérabilité aux cancers du sein et de l'ovaire. Les mutations des gènes BCRA peuvent être identifiées à partir d'un échantillon de sang

QUI DEVRAIT ENVISAGER UN TEST GÉNÉTIQUE?

Les personnes ayant d'importants antécédents familiaux de cancer du sein ou de l'ovaire, surtout si plusieurs membres de la famille ont été

Un résultat positif peut certes susciter de la peur et de l'anxiété, mais il peut aussi vous inciter à prendre des mesures proactives pour préserver votre santé. Il peut s'agir de dépistages plus fréquents, d'interventions chirurgicales préventives, telles que la mastectomie ou l'ovariectomie, et de changements de mode de vie.

REST'ACTIF
ESPACE SANTÉ
Service en naturopathie
Boutique de produits naturels et de santé

Rejoindre la boutique au : **418 603-0700**
14, Rte du Président-Kennedy, Lévis
Suivez-nous sur notre page Facebook

GAGNEZ DE L'ARGENT

CHASSE À L'AS
LOTERIE RADIO GARD 96.9

QR code and logo for Loterie Radio

RE/MAX Avantages
AGENCE IMMOBILIÈRE

Pendant que vous prenez soin de vous et des personnes qui vous sont chères...
ON S'OCCUPE DE TOUT

418 832-1001 Lévis siège social
418 835-3535 Lévis

ORTHÈSES NOVACORPS

RETROUVEZ VOTRE CONFORT

Nos Orthésistes sont spécialisés dans les vêtements de compression pour le lymphœdème des membres inférieurs, supérieurs et de tronc.

Deux adresses pour mieux vous servir :
2055, boulevard Guillaume-Couture, Lévis
733 boulevard Vachon Nord, Ste-Marie

Un seul numéro pour nous rejoindre :
418-387-8086 ou sans frais **1-877-399-3106**

Orthèses Novacorps
Pour rétablir, soulager ou traiter!
Nous sommes là pour vous.
(Sandra et Sabrina ont une certification en Lymphologie).

NOS SERVICES :

- Service d'orthèses du cou aux pieds
- Produits orthopédiques
- Vêtements compressifs
- Traitement du Lymphoedème
- Fabrication sur place dans notre laboratoire
- Services a domicile pour gens a mobilité réduite

Sabrina Rhéaume Orthésiste-Prothésiste
Dannie Careau Orthésiste-Prothésiste
Sandra Croteau Orthésiste-prothésiste
Nadia Deblois Directrice administrative

Soutenons les femmes de notre région

IMAFA.com
418-834-1012

UN INCONTOURNABLE À LÉVIS EN MATIÈRE DE LOCATION INDUSTRIELLE ET COMMERCIALE

JULIE B. DOYON DIRECTRICE GÉNÉRALE
GUYLAINE CARRIER DIRECTRICE DES FINANCES

Jacques Gourde
Député fédéral de Lévis-Lotbinière
418-836-0970

VIVA
MÉDICO ESTHÉTIQUE

X

PARTENAIRE ENTREPRISE
FONDATION
CHU
DE QUÉBEC

RÉINVENTONS
L'HÔPITAL



Nouvelle succursale à St-Romuald!

En octobre VIVA s'engage à remettre **5 \$**
pour chaque rendez-vous pris à notre nouvelle succursale de la Rive-Sud,
afin de soutenir la collecte de fonds Québec ville en rose.

*POUR VOUS REMERCIER, RECEVEZ 50 \$
LORS DE VOTRE CONSULTATION SANS FRAIS.*

RECEVEZ
50\$

Mentionnez le code
promo : **ROSE**

WWW.CLINIQUESVIVA.COM | @VIVA.CLINIQUES | 418-914-9941



Octobre est le Mois de la sensibilisation
AU CANCER DU SEIN



3

Cancer du sein : un aperçu de quelques récentes avancées



Saviez-vous qu'au cours de sa vie, 1 femme sur 8 développera un cancer du sein? Ce type de cancer est le plus fréquent chez les femmes au Canada et il représente la 2^e cause de décès par cancer chez les Canadiennes. Au Québec, environ 6900 femmes ont reçu un diagnostic de cancer du sein en 2022 et près de 1350 en sont décédées durant cette même année.

Octobre est le Mois de la sensibilisation au cancer du sein. Pour souligner l'évènement, voici quelques nouvelles encourageantes liées à la recherche :

- Une entreprise québécoise a développé une technologie d'application de plasma froid pour traiter le cancer du sein. Cette technologie au fort potentiel cible les cellules cancéreuses tout en préservant les cellules saines.

- Un outil a été conçu dans le but de personnaliser le traitement du cancer du sein. Il s'agit d'un test dont le rôle est d'analyser l'expression de 21 gènes dans les cellules cancéreuses. Il fournit ensuite un résultat qui aide à prédire la probabilité de récurrence du cancer dans d'autres parties du corps.

- On a prouvé l'efficacité de la radiothérapie hypofractionnée (un traitement qui est utilisé après le retrait d'une tumeur dans un sein) en beaucoup moins de visites pour les personnes ayant un cancer du sein au stade précoce.

En octobre, faites un don pour la cause afin de soutenir la recherche!

Visitez le site Web de la Fondation du cancer du sein du Québec au rurbanrose.org pour découvrir le thème de sa campagne 2024.

Comment l'immunothérapie peut-elle aider à combattre le cancer du sein?

L'immunothérapie, un traitement de pointe contre le cancer, utilise le système immunitaire de l'organisme pour combattre les cellules cancéreuses. Ainsi, l'immunothérapie s'avère une approche prometteuse dans les cas de cancer du sein, car elle stimule le système immunitaire pour qu'il détecte et attaque plus efficacement les cellules cancéreuses.

INHIBITEURS DU POINT DE CONTRÔLE

Les points de contrôle sont des protéines dont le rôle consiste à empêcher le système immunitaire d'éliminer les cellules cancéreuses. Des médicaments innovants appelés inhibiteurs du point de contrôle ciblent précisément ces protéines.

Comme les cellules cancéreuses exploitent souvent les points de contrôle pour échapper à la détection immunitaire, les inhibiteurs, tels que le pembrolizumab et l'atézolizumab, les désactivent

afin d'améliorer la capacité du système immunitaire à reconnaître et à détruire les cellules cancéreuses.

IMMUNOTHÉRAPIE ADOPTIVE CELLULAIRE

La thérapie adoptive cellulaire consiste à prélever des cellules immunitaires du patient, lesquelles sont ensuite multipliées en laboratoire avant d'être réintroduites dans l'organisme dans le but d'améliorer sa capacité à combattre le cancer.

Sans l'ombre d'un doute, l'immunothérapie présente plusieurs avantages par rapport aux traitements classiques tels que la chimiothérapie et la radiothérapie. Elle a tendance à engendrer moins d'effets secondaires et à apporter des effets durables, ce qui peut mener à de meilleurs résultats pour les personnes atteintes d'un cancer du sein.

Pour en savoir plus sur les différentes formes d'immunothérapie, visitez le cancer.ca.

Communauté

Une exposition pour 50 ans d'égalité



Photo : Courtoisie - Audet Photo

Jusqu'au 11 octobre, l'Université du Québec à Rimouski (UQAR), en collaboration avec le Conseil du statut de la femme, accueille au campus de Lévis une exposition itinérante qui marque le 50^e anniversaire du Conseil. Celle-ci retrace l'évolution des droits des femmes au Québec.

PAR AUDELAURENCELAMONTAGNE@JOURNALDELEVIS.CA

L'exposition met de l'avant le parcours des nombreuses femmes qui ont marqué l'histoire du Québec au cours des dernières décennies. Les thèmes clés qui y sont abordés sont les stéréotypes sexuels, l'accès au marché du travail, l'égalité dans la sphère domestique, la place des femmes dans les lieux décisionnels, le contrôle de son corps ainsi que les luttes contre les violences faites aux femmes.

« Cette exposition est une occasion de rendre hommage aux femmes qui ont façonné le Québec d'aujourd'hui. Elle nous rappelle que chaque avancée en matière d'égalité est le fruit d'une lutte collective et d'un engagement indéfectible », confie Rakia Laroui, professeure à l'UQAR en sciences de l'éducation et vice-présidente du Conseil du statut de la femme.

Cette exposition présentée par l'UQAR permet à la population de poser un regard différent sur l'histoire et les enjeux actuels autour de la place sociale de la femme.

« Nous sommes allées chercher des visages de femmes qui marquent réellement l'évolution de la condition des femmes », explique la vice-présidente du Conseil du statut de la femme.

L'exposition s'adresse à un public diversifié et offre une rétrospective en matière d'égalité sur des enjeux tels que la famille, le travail, la politique,

l'éducation, la socialisation et la santé. Pour l'occasion sont présentées diverses photographies, documents d'archives et activités interactives.

« À travers cette exposition, on s'adresse à toutes les femmes, mais surtout à la jeunesse pour leur dire que tout est possible. Il y a encore des choses à faire, mais on ouvre un éventail du possible aux femmes pour qu'elles sortent des métiers traditionnels. Avant, on ne pouvait pas imaginer qu'une femme puisse être astrophysicienne ou aller sur la lune. C'étaient plutôt des métiers tels qu'infirmières, enseignantes ou le travail à la maison pour s'occuper des enfants. Tout est possible à partir du moment où la société est prête à accepter l'évolution des femmes. Au sein de l'exposition, c'est surtout ce message d'espoir qui ressort », ajoute Rakia Laroui.

Le 16 septembre dernier, en complément à l'exposition, a été présenté à l'UQAR le documentaire *Les Héritières*, mettant de l'avant Marie-Soleil Dion. Cette projection, d'une durée de 60 minutes et réalisée par les productions Bazzo Bazzo, projetée à l'écran les luttes et les réalisations des femmes au sein de la société québécoise.

Marie-Soleil Dion rencontre plusieurs femmes d'envergures qui présentent l'évolution du rôle de la femme ainsi que son rapport au pouvoir au sein de la société. Dans le bloc final du documentaire, l'actrice québécoise questionne ses invités à savoir « qu'est-ce qu'une femme en 2023 ».

« Ça donne de l'espoir pour que les futures générations puissent continuer l'évolution », conclut la professeure en sciences de l'éducation.

conexion
ressources femmes **emploi**

152509

Depuis plus de 37 ans
à votre service

Orientation, bilan professionnel
et **recherche d'emploi**

Services gratuits **418 839-3109**

www.connexionemploiresources.com



Avec la participation financière de:

Québec

Une entreprise familiale qui sort du lot

Récipiendaire du prix **Manufacturier d'exception PME au Gala des Pléiades – Prix d'Excellence 2024** organisé par la **Chambre de commerce et d'industrie du Grand Lévis (CCI GL)**, LG Cloutier est une entreprise familiale qui continue d'évoluer dans son milieu.

Basée à L'Islet, LG Cloutier œuvre dans la fabrication de pièces et de composantes pour leurs clients qui touchent principalement les domaines du transport médical et de l'aéronautique. Leur spécialité : répondre à leurs besoins en créant les pièces nécessaires à leurs activités.

LG Cloutier est présent sur le territoire québécois depuis sa fondation, il y a 45 ans déjà. Fondée par deux frères en 1979, l'entreprise visait d'abord à venir en aide aux agriculteurs et aux entreprises locales, entre autres pour leur besoin de réparation de machineries. Avec le temps, l'entreprise a gagné de l'expérience en outillage avant de finalement commencer à se spécialiser dans le domaine du transport après le rachat de l'entreprise par Martin Grenier et d'autres associées en 2007. Les secteurs médicaux et de l'aéronautique se sont développés dans les années qui ont suivi, et ce, jusqu'à aujourd'hui.

Dans la dernière année, la grande réussite de l'entreprise a été la construction et la mise en marche de la nouvelle usine LG Cloutier qui accueille 100% de sa production.

«[Notre ancienne usine], on ne pouvait pas agrandir et notre *flow* de production n'était pas ce qu'on voulait. Toutes les cartes se sont placées, puis on s'est décidé à se construire à neuf», indique la vice-présidente des ressources humaines et marketing et fille de Martin Grenier, Valérie Rancourt-Grenier.

Celle-ci ajoute aussi la rapidité et l'efficacité de l'entreprise qui ont largement été augmentées par cette nouvelle chaîne de travail, repensée pour leurs besoins d'aujourd'hui.

Un prix à un moment bien spécial

Ayant déjà reçu des prix soulignant leur réussite en ressources humaines aux Pléiades, il s'agissait de la première fois que LG Cloutier recevait le prix Manufacturier d'exception PME.

«C'était la finalité d'une grosse année, parce que nous venions de construire une nouvelle usine. Nous venions d'acheter pour des millions de dollars en renouvellement



La nouvelle usine de LG Cloutier a été construite afin de répondre aux besoins de l'entreprise.

d'équipements. Tout le monde a travaillé fort autant les employés que la direction», souligne Valérie Rancourt-Grenier.

Fait cocasse, alors que LG Cloutier recevait ce prix, la famille du propriétaire vivait un autre moment tout aussi magique à quelques milliers de kilomètres de la soirée des Pléiades.

«Lorsqu'on a reçu le trophée, j'étais en train de me marier au Mexique. J'étais en train de découper le gâteau quand un de mes amis, aussi directeur pour LG Cloutier, a annoncé que nous avions reçu le prix. Nous

avons plusieurs choses à fêter ce soir-là», raconte Valérie Rancourt-Grenier.

Cette reconnaissance aura aussi permis à LG Cloutier de renouer avec d'anciens clients et de développer sa production. Le prochain objectif pour LG Cloutier : accroître l'automatisation pour aider à la fluidité de sa production et enlever les tâches moins intéressantes à effectuer pour ses employés.

Pour consulter les services et obtenir plus d'information sur LG Cloutier, visitez le lgcloutier.com.

ENCAN 2024 5e édition

au profit de la **Maison de soins palliatifs du Littoral**



En ligne maintenant jusqu'au 16 octobre

Une centaine de lots pour tous les goûts!

Tous les détails sur le site internet



www.msdpdulittoral.com



Sous la présidence d'honneur de Me Laurier Gauthier

ing., M.G.P., KSA Avocats + Notaires



le 16 octobre à 18h

chez Adrenaline Sports Lévis

Une dizaine de lots d'exception!

Places limitées, inscription obligatoire à coordination.financement@msdpdulittoral.com

MERCI À NOS AMBASSADEURS



Mme Martine Biron



M. Bernard Drainville

MERCI À NOS PARTENAIRES



dessercor
S'ENGAGER | SOIGNER | ACCOMPAGNER



VENTE DE BULBES DE PLANTES POUR CENTRAIDE

Offert uniquement aux citoyens de Lévis

L'équipe d'horticulteurs de la Ville de Lévis procèdera sous peu à la vente de bulbes de plantes récupérés, qui auraient autrement été envoyés au compost. L'objectif principal de cette initiative est de soutenir la campagne Centraide, en remettant 100 % du fruit de la vente en don.

Fièremment associé à



Centraide
Québec et
Chaudière-Appalaches

- **SAMEDI 19 OCTOBRE, DE 9 H À 12 H**
- **AU 470, 2^e AVENUE, SECTEUR SAINT-ROMUALD**

Les bulbes seront vendus au prix de 5 \$ le sac, pour 2 ou 3 unités par sac selon les variétés choisies. Une limite d'unités vendues par personne pourrait être appliquée. Le paiement pourra être effectué en **argent comptant seulement**.

Présentez-vous sur place en voiture, la distribution des sacs de bulbes et le paiement se feront sous forme de service au volant directement dans l'entrepôt.

Ce sont plus de 1200 bulbes qui seront distribués. Parmi ceux-ci, plusieurs variétés seront offertes, en majorité des rhizomes de cannas et des alocasias. Premiers arrivés, premiers servis!



CONSULTATION PUBLIQUE

Des séances de consultation sont prévues pour le projet de règlement suivant :

- **Projet de règlement RV-2024-34-78 sur l'occupation et l'entretien des bâtiments**

Ce projet de règlement vise à remplacer le règlement en vigueur afin :

- D'empêcher le dépérissement des bâtiments;
- De protéger les bâtiments contre les intempéries;
- De préserver l'intégrité de la structure des bâtiments;
- De prescrire des normes et des mesures relatives à l'occupation et à l'entretien des bâtiments.

Les séances de consultation du projet de règlement ci-dessus auront lieu aux dates et aux endroits suivants :

- Le **8 octobre 2024 à 18 h 30** à la salle Desjardins du centre administratif : 795, boulevard Alphonse-Desjardins, secteur Lévis.
- Le **17 octobre 2024 à 18 h 30** à la salle carrefour du Centre communautaire le Carrefour : 1325, rue de Saint-Denis, secteur Saint-Rédempteur.
- Le **22 octobre 2024 à 18 h 30** à la salle du conseil de l'hôtel de ville : 2175, chemin du Fleuve, secteur Saint-Romuald.

Une **consultation écrite**, accompagnant les assemblées publiques de consultation, aura lieu du **1^{er} au 21 octobre 2024**. Les citoyens sont appelés à émettre des commentaires par écrit sur le projet de règlement ci-dessus par l'entremise de l'adresse courriel identifiée à l'avis public.

Consultez les avis publics à l'adresse suivante ► ville.levis.qc.ca/taxes-permis-règlements/avis-publics

14 OCTOBRE

ACTION DE GRÂCE :

services municipaux, ouverts ou fermés?

Pour connaître les détails de l'horaire de vos services municipaux lors de cette journée fériée, visitez le ► ville.levis.qc.ca ou composez le 311.

Prenez note que le 311 Lévis ainsi que les bureaux administratifs de la Ville seront fermés ce lundi 14 octobre.



ABRIS TEMPORAIRES POUR L'HIVER

Depuis le 1^{er} octobre, il est permis d'installer des constructions temporaires sur votre propriété en prévision de la saison hivernale.

Les abris d'hiver pour les automobiles et pour les piétons, les clôtures à neige et les protections hivernales des végétaux et des clôtures sont autorisés.

L'installation d'un abri d'hiver doit respecter les conditions suivantes :

- Être installé uniquement dans un espace de stationnement;
- Être distant d'au moins 1 m de l'asphalte de la rue ou de 30 cm du trottoir;
- Ne peut être installé à moins de 1,5 m d'un poteau d'incendie, ni être fixés à celui-ci.

Pour obtenir plus d'information : ► ville.levis.qc.ca, section *Transport et infrastructures*, rubrique *Déneigement*, onglet *Abris d'hiver*.



COLLECTE DES SURPLUS DE RÉSIDUS VERTS

7 OCTOBRE AU 15 NOVEMBRE 2024

Si votre bac brun déborde après le nettoyage de votre terrain, vous pouvez déposer vos résidus végétaux dans des sacs en papier. Placez-les en bordure de rue le même jour que votre collecte de déchets et laissez-les sur place jusqu'à ce qu'ils soient ramassés.

Il est aussi possible de déposer les branches de moins de 1 cm de diamètre attachées en fagot directement à côté de votre bac, sans les mettre dans un sac de papier.

Les sacs de plastique sont interdits et ne seront pas ramassés. Il est également interdit de déposer des surplus de résidus verts dans le bac à déchets.

À partir de 2026, un maximum de 20 sacs de résidus verts par adresse sera ramassé à chaque collecte.

Pour en savoir plus : ► ville.levis.qc.ca, section *Environnement et collectes*, rubrique **Collectes**, onglet **Surplus de résidus verts**.



L'ŒIL DE MICHEL

MICHELLAMBERT@JOURNALDELEVIS.COM

> Le Groupe Paquet et Fils, une entreprise de 122 ans située à Lévis, est un partenaire important du Grenier alimentaire depuis de très nombreuses années. Encore cette année, l'entreprise offre un don de 6 000 \$ pour soutenir le fonctionnement de cet organisme de sécurité alimentaire. Rappelons que



le Grenier, fondé en 1991, assure la sécurité alimentaire dans la région de la Chaudière-Appalaches, principalement à Lévis. Il offre des services d'aide et d'accompagnement aux personnes et aux familles dans le besoin, dans le respect et la dignité, en collaboration avec des partenaires locaux. *Sur la photo, de gauche à droite : Yvon Gosselin, président du conseil d'administration du Grenier, Michel Paquet,*

directeur général de Paquet et Fils, et Stéphane Clavet, directeur général du Grenier alimentaire.

> Dominique Duchesne et son conjoint Carl Denis soulignent déjà 18 ans avec Le Chivas dans leur vie. Pour le couple, c'est un lieu de rencontres, de rires, de défis et surtout de souvenirs inoubliables. Ils tiennent à remercier chaleureusement leur clientèle pour ces merveilleux moments. Un merci spécial à toutes les équipes passées et actuelles, qui ont fait du Chivas ce qu'il est aujourd'hui.

> Michel Parent, président de Logisco, a reçu la visite de notre députée et ministre, Martine Biron, qui l'a remercié pour son travail et celui de la Fondation Elizabeth et Roger Parent.

> Comme chaque année, les pompiers de Lévis, accompagnés d'étudiants des écoles de pompiers de la région de Québec et de membres du Club Urgence Rive-Sud Lévis, ont participé à la journée Agir à Grande Échelle. L'activité de financement s'est déroulée dimanche dernier à plusieurs intersections de la ville de Lévis. Cet événement est un moyen de financement important pour la Fondation des pompiers du Québec pour les grands brûlés. Une somme

de 20 313,75 \$ a été amassée sous un beau soleil automnal. Merci à tous les participants et à la population pour avoir fait de cette journée un grand succès.



> Félicitations à Claudia Hébert, qui a remporté une médaille de bronze dans la catégorie adulte argent et une cinquième place en artistique dans une compétition à Calgary, du 18 au 21 septembre. Bravo Claudia, quelle expérience et quelle belle visibilité pour le Club de patinage artistique de Charny !

> Le droit de cité a été accordé au 6^e Régiment d'artillerie de campagne à l'occasion de son 125^e anniversaire par la Ville de Lévis. Deux femmes et anciennes ministres, toujours impliquées dans notre milieu, étaient présentes pour cette belle cérémonie : Carole Théberge et Dominique Vien. Merci pour votre implication.

> Lors du Gala de Nautisme Québec 2024, Michelle Cantin a eu l'immense honneur de remporter le prix Nautique Féminin, qui reconnaît l'excellence professionnelle, le leadership et la contribution des femmes

dans le secteur du nautisme de plaisance. Cette reconnaissance symbolise des années d'engagement, de passion et d'actions pour promouvoir la place des femmes dans ce domaine qui lui tient tant



à cœur. Un grand merci à tous ceux et celles qui l'ont accompagné dans l'évolution du nautisme vers un avenir plus inclusif et dynamique.

> Le Club Taekwon-Do ITF de Charny avait deux représentants au Championnat de l'Est du Canada à Dieppe, au Nouveau-Brunswick : Alexandre et M. Guy, deux arbitres internationaux. Le Club est fier de compter dans ses rangs des athlètes et des arbitres de haut niveau. D'ailleurs, Alexandre participera à la Coupe du Monde qui aura lieu à la fin octobre en Argentine, où il officiera comme arbitre à temps plein. Une semaine bien chargée pour lui !

> Ce sont 17 élèves de l'équipe de cross-country du Juvénat Notre-Dame qui ont participé à une compétition à Saint-Jean-Chrysostome. Bravo aux jeunes athlètes, en particulier à Lyam, William et Esteban qui ont raflé le podium !

Prenez rendez-vous en ligne

Avec AccèsD, c'est simple et rapide



Planifiez une rencontre avec une conseillère ou un conseiller, à distance ou en personne, à l'heure qui vous convient.

Repérez le bouton  dans AccèsD.



Voix d'hommes

Les

de l'Etchemin

Présente

Son concert de musique sacrée

Sous la direction musicale de Nicole Lemieux

UN ÉVÈNEMENT À NE PAS MANQUER

Le dimanche 20 octobre 2024 à 14 h.

Église de Saint-Romuald

Information : M. Jacques Beaulieu 418-520-9682

Courriel : lesvoixhommes@videotron.ca

Facebook: Voix d'hommes de l'Etchemin

La boutique du **QUARTIER**
incubateur entrepreneurial

Ça se poursuit pour la FERME AQUILON



Manger... un VRAI plaisir !
Pour manger frais, bio
et ZÉRO DÉCHET
PASSEZ À L'ÉPICERIE
de la rue Saint-Louis



Retrouvez **Cynthia** de la **Ferme Aquilon Bio** ainsi que **Ann-Sophie**, propriétaire de **Bidon Rempli** qui agira à titre de mentore auprès de l'entrepreneure.

5727, rue Saint-Louis, secteur Vieux-Lévis

OUVERT • mardi-mercredi : 10h à 17h • jeudi-vendredi : 10h à 19h • samedi 10h à 17h

Un projet commercial rendu possible grâce à



Merci à nos partenaires majeurs





Rénovation et décoration

Faites le plein d'inspiration!

Votre journal. Votre allié local.
le journal de Lévis

ENVIRO CONFORT

Climatisation et chauffage

- Thermopompe
- Fournaise
- Accumulateur de chaleur
- Géothermie

SUBVENTIONS DISPONIBLES

Jusqu'à 5000\$*
 de subvention disponible pour une thermopompe.

Jusqu'à 22 000\$*
 de subvention disponible pour un accumulateur de chaleur.

Jusqu'à 750\$*
 de subvention disponible par tranche de 1000 BTU pour la géothermie.

* des conditions s'appliquent

2840 BOUL. GUILLAUME-COUTURE, LÉVIS
 900 BOULEVARD PIERRE BERTRAND, QC



Vos experts en climatisation, chauffage et thermopompes à Québec et Lévis

ENVIROCONFORT.COM 418 839-3900



148234

Comment intégrer efficacement la psychologie des couleurs à votre espace intérieur?

Les murs jaunes de votre chambre influencent-ils votre sommeil? Le violet de votre salle à manger affecte-t-il votre appétit? Les couleurs peuvent en effet modifier votre humeur et vos habitudes. Voici donc quelques conseils pour intégrer la psychologie des couleurs à votre décor!

Le bleu apaisant

Le bleu est connu pour ses effets calmants, ce qui le rend idéal pour les chambres à coucher. Des nuances plus douces (ciel, pastel, etc.) peuvent créer une atmosphère sereine et propice au sommeil.

Le jaune énergisant

Le jaune étant une couleur joyeuse et stimulante, il est parfait pour les espaces où l'on souhaite avoir de l'énergie. Intégrez-le par exemple à votre cuisine grâce à des rideaux, à un dossier ou à de la vaisselle.

Le rouge revigorant

Puisqu'on lui attribue la capacité de stimuler les conversations et d'augmenter l'appétit, le rouge est tout indiqué pour la salle à manger. Créez un espace vivant et accueillant pour les repas avec un mur ou du mobilier rouge.

Le vert productif

Le vert, associé à la nature et à la tranquillité, peut améliorer la concentration. Métamorphosez votre bureau à domicile par le biais de tapisseries, de plantes ou d'accessoires verts afin de créer un environnement de travail apaisant et productif.

Le violet créatif

Le violet combine la sérénité du bleu et l'énergie du rouge, ce qui en fait une teinte idéale pour les lieux créatifs. Cette couleur peut stimuler l'imagination lorsque vous êtes dans votre atelier.

Envie de créer des espaces voués à votre bien-être? Visitez les commerces de rénovation et de décoration de votre région!



LE VERT, ASSOCIÉ À LA NATURE ET À LA TRANQUILLITÉ

Laissez pas le froid
**vous voler
le chaud.**



12%
sur toutes nos
portes et fenêtres*

+
À GAGNER
un forfait
réno-déco
avec la designer
Jacinthe Leroux.

Fenplast

*Pour un temps limité. Détails sur www.fenplast.com

Détails chez

F Portes et fenêtres
Québec

418-839-7700

levis.portesfenetresquebec.com

1112, boulevard Guillaume-Couture Lévis G6W 1G9



Astuces déco pour un intérieur inspiré du Maroc

Une décoration aux allures marocaines peut vous transporter en un coup d'œil dans les souks animés de Marrakech ou dans les riads paisibles de Fès. Voici quelques idées pour imprégner vos espaces de vie du charme du Maghreb :

Des teintes riches : adoptez la chaleur du design marocain en incorporant des tons de bijoux chatoyants tels que les mauves riches, les bleus profonds, les oranges ardents et les verts luxuriants. Ces couleurs évoqueront les paysages et la culture dynamiques du Maroc.

Des motifs complexes : ornez votre espace des motifs typiquement marocains que l'on trouve dans les textiles, les carreaux et les tapis. Les formes géométriques, les arabesques et les treillis, par exemple, ajouteront de l'intérêt visuel et de la profondeur à n'importe quelle pièce.

Des textiles exotiques : superposez des tapis moelleux, des coussins brodés et des rideaux luxueux pour installer une atmosphère douillette et accueillante. Recherchez des textiles marocains traditionnels comme les kilims, les tapis berbères et les brocarts pour donner une touche d'authenticité à votre décor.



Des accents marocains : complétez votre déco d'inspiration marocaine avec des accessoires tels que des lanternes, des poufs et des miroirs ornements pour inviter l'élégance maghrébine dans votre intérieur.

À go, créez un espace attrayant et chaleureux en incorporant ces idées inspirées par le Maroc dans votre maison!

5 façons d'exposer votre plus belle vaisselle



Vous avez un magnifique service de vaisselle et vous aimeriez qu'on puisse l'admirer en tout temps et non seulement lors des grandes occasions? Voici cinq façons de mettre votre plus belle vaisselle en valeur!

Exposez-la derrière une vitre : la vaisselle héritée de la famille ou de grande valeur sera assurément du plus bel effet dans un buffet (ou une armoire) vitré doté de tablettes.

Accrochez-la au mur : ornez les murs de la cuisine de vos assiettes et de vos tasses préférées, par exemple, en utilisant des crochets ou des supports à assiettes. Disposez-les séparément ou de façon à créer un superbe arrangement.

Faites-en des objets décoratifs à part entière : choisissez quelques éléments de votre collection pour accessoiriser le salon, la cuisine ou la chambre. Une théière ou une soupière peut être placée seule sur une table basse ou une tablette, alors que les petites pièces comme les tasses à thé peuvent enjoliver les bibliothèques, notamment.

Donnez-lui de nouvelles fonctions : certaines pièces de vaisselle auxquelles vous tenez ne servent plus? Transformez tasses, assiettes, bols et carafes en vases, en pots à fleurs, en chandeliers ou en supports à savon, par exemple.

Enlevez les portes des armoires : en exposant les tablettes, vous pourrez à la fois montrer votre vaisselle... et l'avoir à portée de main en toutes occasions!

L'ART DE VIVRE EN BANLIEUE

UN NOUVEAU PROJET À SAINT-JEAN-CHRYSOSTOME, SECTEUR TANIATA



ANIMAUX ACCEPTÉS



À PROXIMITÉ DE L'AUTOROUTE 20



CONDOS HAUT DE GAMME



CONDOSMEDWAY.CA

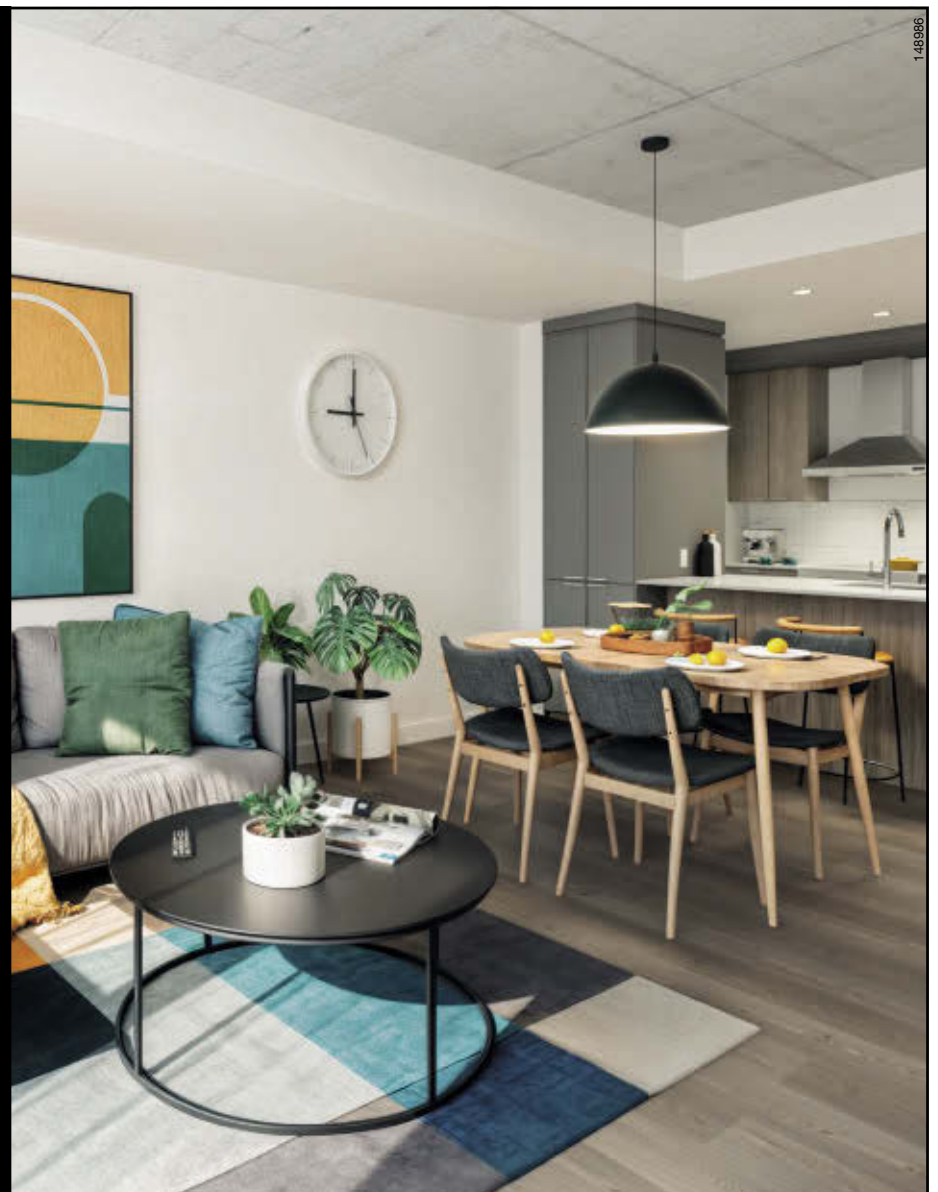

Rénovations et réparations : quand faire appel à un professionnel?

Vous aimez bricoler? S'il est parfois avantageux d'effectuer certains travaux vous-même, d'autres gagnent à être exécutés par des experts. Pour économiser temps et argent, confiez-leur notamment ceux-ci :

Améliorations électriques : un câblage défectueux peut provoquer un incendie et une erreur, même mineure, peut entraîner des dommages coûteux — sans parler des risques d'électrification. Voilà pourquoi, au Québec, toute manipulation électrique doit être réalisée par un professionnel certifié.

Travaux de plomberie : les plombiers ont l'expertise nécessaire pour diagnostiquer les problèmes

de fuites, de refoulements et de débit d'eau et ont accès à un équipement spécialisé pour les corriger dans les règles de l'art.

Réfection de toiture : réparer un toit demande la mise en place de mesures de sécurité appropriées et une connaissance des différents revêtements. Laisser à un couvreur le soin de s'assurer que votre toit est bien protégé face aux intempéries s'avère des plus futés!

Entretien du système CVC : les systèmes de chauffage, de ventilation et de climatisation (CVC) sont complexes et requièrent l'intervention de techniciens qualifiés pour fonctionner de façon optimale.



Réparation des gros électroménagers : parfois difficiles à réparer, réfrigérateurs, cuisinières, laveuses et compagnie peuvent exiger des pièces et des outils spécialisés. Faites appel à un expert pour vous éviter perte de temps et frustration — et

préserver votre garantie!

En retenant les services de professionnels qualifiés, vous empêcherez les problèmes mineurs de devenir majeurs. Pensez-y!



Habitez Le Mathieu pour la tranquillité et la qualité!

148987

**VISITE SUR RENDEZ-VOUS :
418-837-1192**



DISPONIBILITÉ
4 1/2, 4 1/2+ et 5 1/2+



ADRESSE DE L'IMMEUBLE
1720, rue de Ségur,
Lévis, G6W 0S6
418 837-1192

VISITE SUR RENDEZ-VOUS
www.groupequirion.com

Nos spécialistes en habitation

REMBOURRAGE/ENTREPOSAGE



REMBOURRAGE
RÉPARATION, CONFECTION ET ENTREPOSAGE
www.rembouragedominion.com
Téléphone: 418 837-7694
rembouragedominion@hotmail.com
16, rue Charles-Rodrigue, Lévis G6V 6L8

148277

PAVAGE



COMMERCIAL - RÉSIDENTIEL - MUNICIPAL
SPÉCIALITÉ : STATIONNEMENT COMMERCIAL

FRANCOIS MARQUIS
Tél.: 418 882-6023 • Cell.: 418 882-8352
www.pavagesainthenri.com

145974

FOURNISSEUR/BOIS ROND



Daniel Hébert, Président Tél. : 418 417-0772
Cell. : 581 982-7482 daniel.hebert@viabois.ca Fax : 418 417-1414 ViaBois inc.

Siège social Usine 1 Usine 2
137, rue des Trembles 118, rue du soudeur 117, rue du Soudeur
Saint-Lambert-de-Lauzon Saint-Isidore Saint-Isidore
Québec G0S 2W0 Québec G0S 2S0 Québec G0S 2S0

152508

TRANSFORMATION DE BOIS



Bois d'ébénisterie, composantes d'escaliers,
cèdre pour patios et comptoirs en bois.

401, rue du Grand Tronc, porte #6
Lévis, (Québec), G6K 1K8
Tél : 418-831-4947 • www.li-ma-co.com
limaco.cedre@qc.aira.com

145965

EXCAVATION / TERRASSEMENT



JOS PELLETIER 2007 INC.

R.B.Q. : 8349-0728-57

LOCATION DE MACHINERIES
Résidentiel : 418 839-6038
Téléphone : 418 839-6304
info@jospelletier.ca
841, rue St-Romuald, Lévis

145967

ASPIRATEURS



LES SPÉCIALISTES DEPUIS 1966

VENTE ET RÉPARATION DE TOUTES MARQUES

LÉVIS
4875, BOUL. GUILLAUME-COUTURE
418-833-6636

www.monsieurbalayeuse.com

145972

Vente 120^e anniversaire!

Plus vous achetez, Plus vous économisez!

Jusqu'au 16 octobre
Obtenez 120\$ de rabais
à chaque tranche d'achat de 999⁹⁹\$

📍 5781, boul. Wilfrid Carrier, Lévis, Suite 105



120\$ de rabais
240\$ de rabais
360\$ de rabais
480\$ de rabais

Livraison locale GRATUITE!

Au pas de la porte à l'achat de 499⁹⁹\$



1299⁹⁹\$ Sofa condo
1199⁹⁹\$ Causeuse



2319⁹⁵\$ Mobilier de cuisine
5 mcx



4599⁹⁹\$ Sofa condo inclinable
électrique en cuir noir



2299⁹⁹\$ Fauteuil inclinable berçant
électrique en cuir noir



Samsung
Frigidaire
GE
Danby
Hisense
LG
Midea

La différence est dans vos poches.

Bien
commode



gagnon
frères

Fièremment d'ici depuis 1904

Parade régimentaire de la rentrée du 6^e RAC

Le 26 septembre dernier s'est déroulée la parade régimentaire de la rentrée pour le 6^e Régiment d'artillerie de campagne (6^e RAC) devant l'hôtel de ville de Lévis. Le régiment célébrait son 125^e anniversaire et le renouvellement de son droit de cité.

PAR AUDELAURENCELAMONTAGNE@JOURNALDELEVIS.CA

Cet événement a rassemblé 60 membres du 6^e RAC en plus de 30 musiciens de la fanfare du 62^e Régiment d'artillerie de campagne de Shawinigan, devant militaires, anciens du 6^e RAC et représentants de la société civile.

«Nous avons la chance de vivre dans un pays libre, où la paix est préservée et défendue. C'est avec beaucoup de respect et de gratitude que nous reconnaissons l'engagement et les sacrifices de nos militaires par cette tradition du renouvellement du droit de cité», a déclaré par voie de communiqué Gilles Lehouillier, maire de Lévis.

Cette cérémonie avait pour objectif de célébrer les membres du régiment «en reconnaissance de leur conduite exemplaire».

Pour l'occasion, le droit de cité, un des honneurs les plus convoités d'une unité de marche puisqu'il consiste en l'octroi des privilèges et de la distinction, a été accordé au régiment afin qu'il puisse défilé dans la ville.

Bien que ce droit remonte à plus de trois siècles dans l'histoire militaire britannique, aujourd'hui, il est octroyé chaque fois qu'une unité des Forces armées canadiennes est honorée par une ville.

La cérémonie du 26 septembre a accueilli le lieutenant-général retraité Roméo Dallaire, la députée fédérale Dominique Vien ainsi que plusieurs personnalités militaires et politiques importantes.

Durant l'événement se sont tenus le défilé, la cérémonie protocolaire et la



Photo : Gilles Boutin

La parade régimentaire a pris place dans les rues du secteur Saint-Romuald.

signature du livre d'or dans la cour de l'hôtel de ville suivi du retour des troupes au Juvénat.

Le 6^e Régiment d'artillerie de campagne est le plus ancien régiment d'artillerie francophone canadien. Il a reçu pour une première fois en 1984 le droit de cité de Lévis, qui représente son union avec la communauté. En date d'aujourd'hui, les membres du 6^e RAC participent toujours à des missions militaires et à l'aide civile au pays et à l'étranger.

Erratum

Dans la version de ce texte publié dans notre édition du 1^{er} octobre, plusieurs erreurs se sont glissées.

Vous auriez plutôt dû lire cette version.

Toutes nos excuses aux personnes concernées.

Venez vous faire plaisir...
Faites l'essai d'une
nouvelle voiture !

VOS CONSEILLERS



AUTO PAR EXCELLENCE

149095

Ces conseillers ont mérité le titre de conseiller par excellence. De plus, le gagnant s'est mérité un repas gastronomique pour deux personnes à l'un des restaurants participants. **FÉLICITATIONS !**

COLIN CHENARD
votre conseiller Mazda par excellence de septembre
5095, Louis-H.-Lafontaine
418 837-8897
LÉVIS MAZDA

JEAN-PASCAL PAQUET
votre conseiller Mitsubishi par excellence de septembre
1, chemin des Îles
418 835-6161
PAQUET MITSUBISHI
GROUPE PAQUET

MAXIME ROBERGE
votre conseiller Paquet Nissan par excellence de septembre
3580, boul. Guillaume-Couture
418 838-3838
PAQUET NISSAN
GROUPE PAQUET

ARMAND LEBRUN
votre conseiller Honda par excellence de septembre
5035, Louis-H.-Lafontaine
418 833-3200
LÉVIS HONDA



LE GAGNANT

Le tirage au hasard effectué par Dave Buteau, directeur général des ventes chez Lévis Honda accompagné de Karine Turcotte du Journal de Lévis a favorisé

MAXIME ROBERGE
PAQUET NISSAN

DENIS TRUDEL
votre conseiller Volkswagen par excellence de septembre
6101, des Moissons
418 833-2133
RINFRET
Volkswagen

GUILLAUME BOURGET
votre conseiller JL Desjardins Lévis par excellence de septembre
89, route Kennedy
418 835-1171
DESJARDINS
Lévis
www.citadellechevrolet.com

Vacances Soleil

Coupons de participation et règlements du concours disponibles chez l'un de ces marchands participants. Les participants doivent être âgés de 18 ans et plus et demeurer au Québec.

GAGNEZ

Un crédit voyage d'une valeur de 20000\$

Tirage le 5 novembre 2024



IGA Veilleux & filles inc. extra
Francis Veilleux propriétaire
53, PRÉSIDENT-KENNEDY LÉVIS • 418 837-1551
NOUVEAU Ouvert de 8h à 22h 7/7 JOURS

Café du Marché
le meilleur bistro en ville
DÉJEUNERS ET DINERS
SOIRÉES PRIVÉES 20 PERS ET +
2215, CHEMIN DU FLEUVE LÉVIS (SECTEUR VIEUX SAINT-ROMUALD) 418 839-2525
www.cafedumarche.ca

Batteries Expert
Vous cherchez une batterie?
Lévis 3810, boul. Guillaume-Couture 418 833-2222
St-Nicolas 2140, Rte Lagueux #101 418 431-4225

PHARMACIE JEAN COUTU
E.Gagné, C.Bélangier, T.L.Pitre
5475 Boul. Guillaume-Couture, Lévis, QC 418-838-9888

PIAZZETTA
lapiazzetta.ca
Lévis - Saint-Nicolas

Le Spécialiste de la bière
Plus de 800 sortes de bières
TOUT-PRES DÉPANNEUR
97, rue Wolfe, Lévis G6V 3Y7 • 418 837-1633

Les Yeux tistes
OPTO RÉSEAU
André Martin, Opticien 418 833-1322
1655, boulevard Alphonse-Desjardins, Lévis

Mille pattes AMUSEMENTS.com
CENTRE JEUX INTÉRIEUR OUVERT 7 JOURS
40 rue Jacques-Nau Lévis Qc, G6V 9J4
418 835-6555
www.millepattesamusements.com

Marc Potvin
Pharmacien Propriétaire
6605, boul. Guillaume-Couture, Lévis
T (418) 838-1551 • F (418) 838-4664
affiliée à Jean Coutu

VITRO PLUS Ziebart Gens
DE MÉTIER DEPUIS PLUS DE 40 ANS
4505, boul. Guillaume-Couture, Lévis 418 837-8148

Bruno Besse
Pharmacien propriétaire affilié à Brunet
Brunet plus
418 837-9363
6700, rue St-Georges Lévis, Québec (Place Mont-Marie)

DOMOLUX
Un espace UNIQUE et confortable à l'année
418 839.0217
780, rue J.-Ambroise-Craig, Lévis
SOLARIUM-DOMOLUX.COM

HONDA CENTRE LAVERTU HONDA
3146, avenue St-Augustin, Lévis
418-832-6143
www.centrelavertuhonda.com

Marie-Glaude Raymond
Pharmacienne Propriétaire
4955, boul. Guillaume-Couture, Lévis
T (418) 833-8980 • F (418) 833-9291
affiliée à Jean Coutu

MO MODE
PRÊT-À-PORTER
3766, rue des Églises, Lévis (Charny)
418 832-8885
www.momode.ca

MAILLOTS & LINGERIE
MAILLOTS ET LINGERIE
Taille 6 à 24 ans • Bonnet A-G
Conseillère sur place
418 603-1311
Les Galeries du Vieux-Fort 7777, Boul. Guillaume-Couture Lévis, Québec G6V 6Z1 (Entrée Uniprix)

PORTES ET FENÊTRES Rénovation AMC
VENTE ET INSTALLATION SERVICE DE RÉPARATION
2170, route des Rivières, Lévis 418 831-0044
www.prenovationamc.com

CLIMATISATION • VENTILATION • CHAUFFAGE
FixAC
SERVICE • VENTE • INSTALLATION
CONTACTEZ-NOUS 581.309.4023
www.fixac.com

FITSANTÉ
GYM POUR TOUS
ESSAI GRATUIT
Anciennement Énergie Cardio St-Romuald
1200, boul. Guillaume-Couture, Lévis • 418-839-9988
Sur présentation de ce coupon. Un seul coupon par personne.

MÉCANIQUE GÉNÉRALE
Garage Jacques Carrier
35 ans 1985-2020
- Injection électronique
- Air climatisé
- Suspension
- Alignement
418-839-5114
1012, rue Renault, Lévis
www.garagejcarrier.com

Acheter local, c'est payant !
Bonne chance à tous les participants
le journal de Lévis

Un Lévisien s'expose à l'international

Pascal Payant, réalisateur, a présenté son film *All Eyes On Me* au Festival international du film de Reykjavik (RIFF) en Islande pour sa première mondiale. Il s'agit du quatrième long-métrage pour le Lévisien qui ne se met aucune barrière dans la réalisation de ses projets cinématographiques.

PAR CATHERINEDAMOURS@JOURNALDELEVIS.CA

Œuvrant dans le milieu du cinéma depuis 20 ans, Pascal Payant possède une façon de faire ses films bien à lui. Avec de l'expérience en tournage dans de nombreux pays comme l'Islande, la Suède, la France et plus encore, ce dernier, accompagné de sa caméra, réalise l'entièreté de ses projets seul ou avec une équipe très réduite.

«Je fais tout de A à Z. C'est moi qui l'écris, qui le dirige, qui le produis, qui fais la musique, le montage. C'est moi qui fais la sélection des acteurs, qui les conduis, les nourris. C'est vraiment un défi. C'est vraiment chargeant émotionnellement et physiquement», explique Pascal Payant.

À travers son parcours en tant qu'autodidacte, son objectif est de faire réaliser aux passionnés de cinéma qu'il est possible de créer un film de qualité tout en travaillant avec un plus petit budget et avec une équipe restreinte.

«Je veux que les gens sachent qu'il y a d'autres façons de faire. Tu n'as pas besoin d'avoir 4 M\$. Il

y a tellement d'autres façons de faire des films. Tu as juste besoin d'avoir une confiance, une passion, une motivation», ajoute-t-il.

C'est pendant la pandémie que Pascal Payant a décidé de se lancer dans la réalisation d'une collection de dix longs-métrages. À ce moment, ce dernier en comptait déjà trois à son actif. Maintenant que son projet est complété, il ne reste qu'à faire la promotion et à rendre public son travail, ce qui lui prendra encore quelques années. *All Eyes On Me* est le quatrième film de cette série de 10.

Une expérience hors du commun

Comme à son habitude, pour le tournage d'*All Eyes On Me*, Pascal Payant est parti pour l'Islande, caméra sous le bras avec pour seul compagnon son technicien de son. Avec les trois acteurs présents dans le film, le tournage s'est réalisé en 10 jours et ce, avec pour seul financement, l'argent du réalisateur.

Le long-métrage raconte l'histoire d'un homme qui a perdu sa famille dans un accident. Un an plus tard, il décide de réaliser un voyage à travers l'Islande pour aller se recueillir sur leur tombe. Pendant son parcours, il rencontrera une jeune femme qui a fui la Pologne.

Parmi la série de films de Pascal Payant, il ne s'agit pas du seul projet que le Lévisien réalise avec

l'acteur islandais Gudmundur Thorvaldsson. L'Islande est d'ailleurs un plateau de tournage qui l'intéresse énormément, y planifiant déjà un autre projet cinématographique.

«Ça ne coûte rien de filmer en Islande. Le paysage est magnifique. Il y a des volcans qui sautent partout. Je me demande toujours comment utiliser les lieux, comment utiliser la nature de chaque pays pour le rendre dans mon film», indique le Lévisien.

All Eyes On Me a finalement obtenu une aide financière en postproduction de la part du comité Iceland Film Fund. Lors de la présence de Pascal Payant au RIFF, ce dernier a d'ailleurs eu la chance d'être invité à rencontrer la présidente de l'Islande, Halla Tomasdóttir, afin de discuter de l'industrie du cinéma avec elle et d'autres personnes du milieu.

Un défi local

Avec plusieurs réussites à l'étranger, le défi pour Pascal Payant est de faire rayonner son travail au Québec et au Canada. Comme ses films se déroulent à l'extérieur du pays et dans la langue d'origine de l'acteur, l'obtention de subventions québécoises pour ses projets est difficile, voire impossible.

Pascal Payant ne ferme toutefois pas la porte à réaliser éventuellement des projets au Québec



Pascal Payant était de passage au Festival international du film de Reykjavik.

ou de réaliser des projets d'encore plus grande envergure.

«Je suis rendu au stade où j'aimerais essayer d'aller à un autre niveau, mais même si tu me donnais un million, je sais que je m'assurerais d'avoir juste la plus petite équipe possible pour pouvoir aller vite», conclut Pascal Payant.

Pascal Payant travaille déjà sur son prochain film, qui l'amènera en Italie cet hiver.

Une artiste de Lévis visite Saint-Michel-de-Bellechasse

L'artiste lévisienne Marie Gauthier expose à l'Espace créatif Dina-Bélanger à Saint-Michel-de-Bellechasse durant le mois d'octobre. L'exposition est ouverte au public le 13 octobre, de 13h à 17h, en présence de l'artiste.

PAR CATHERINEDAMOURS@JOURNALDELEVIS.CA

Originaire de Matane, Marie Gauthier est une architecte de formation qui a toujours eu l'art au centre de ses intérêts. À 17 ans, lorsqu'elle a fait sa demande pour entrer à l'Université Laval au programme d'architecture, c'est son portfolio d'aquarelle qui l'a démarqué des autres étudiants.

Fort de son expérience dans son domaine, Marie Gauthier peint, entre autres, maisons et bâtiments en plus de mettre de l'avant les paysages, la nature et les oiseaux.

Les maisons et paysages de Saint-Michel-de-Bellechasse, Lévis et Beaumont ont d'ailleurs tous déjà fait partie de ses tableaux à l'aquarelle et à l'acrylique.

Partager sa passion

Dans son atelier situé au 6015, rue Saint-Georges, dans le Vieux-Lévis, Marie Gauthier continue de peindre en plus d'offrir des cours d'aquarelle à ses élèves.

Autodidacte, l'artiste ne peut toutefois pas mettre le doigt sur ce qui l'a construit son intérêt pour la peinture ou sur la personne qui lui a donné son premier ensemble d'aquarelle. Tout ce qu'elle sait, c'est qu'elle ne se voit jamais arrêter de pratiquer et de partager sa passion pour l'art, et l'aquarelle en particulier.

L'été dernier, l'aquarelliste s'est promenade au Québec afin de donner des ateliers à ses pairs et aux intéressés. Percé, Rimouski et Rivière-Ouelle ont fait partie de ses derniers arrêts.

D'autres projets à venir

Rêvant d'un jour se retrouver en galerie, Marie Gauthier continue sa production et de faire sa place dans le domaine de l'aquarelle et des arts.

Elle participera encore cette année à la 32e Vente aux enchères d'œuvres d'art d'Espace DCL, qui débutera le 13 octobre prochain.

Afin de clore son exposition à l'Espace créatif



Œuvre de Marie Gauthier, Héron Passeur, à l'aquarelle.

Dina-Bélanger, Marie Gauthier réalisera aussi le tirage d'une de ses œuvres aux personnes qui seront présentes à l'exposition lors de sa fermeture, le 13 octobre à 16h.

LOUISE-CARRIER
CENTRE D'EXPOSITION

EXPOSITION
Œuvres mises aux enchères
du 13 octobre au 10 novembre

Vernissage
le dimanche 13 octobre, à 13 h 30

Vente aux enchères
le mardi 12 novembre, à 18 h 30, à l'Anglicane

Œuvre d'André Garant

esacedcl.ca
33, rue Wolfe, Lévis, 418 838-6001

ESPACE DCL
VILLE DE LÉVIS
MATELAS DAUPHIN
QUÉBEC

JOS VIOLON

FESTIVAL INTERNATIONAL DU CONTE

DU 17 AU 30 OCTOBRE 2024

ÇA PAS DE BON SENS!

JOSVIOLON.COM

Canada
Conseil des arts du Canada
Canada Council for the Arts
Québec
CALO
Lévis
Desjardins

À VOTRE SERVICE!

ABC DE LA COMMUNICATION

TOASTMASTERS LÉVIS
581-985-9129
toastmasterslevis.wixsite.com/levis
Rencontres au Centre Paul-Bouillé
- Parlez devant un groupe en confiance, combattez votre timidité.

AIDE ALIMENTAIRE

LE GRENIER
418 835-5336
comptoirlegrenier.com
491, rue du Christ-Roi, Lévis
- Aide alimentaire
- Repas communautaire
- Accompagnement psychosocial

LES SAVOURABLES
418 830-0055
lessavourables.com
257, St-Joseph, Lévis
- Service de livraison de plats cuisinés sous vide, visant le maintien à domicile.

POPOTE ROULANTE

418 838-4094
benevoleenaction.com
- Repas chauds livrés à domicile.

AIDE ET ENTRAIDE

MAISON DES JEUNES LA RUCHE ST-ROMUALD
418 839-5304 / 418 998-7547
la-ruche.ca
1683, rue LaVoisier, St-Romuald
- Lieu de rencontres animées pour les jeunes de 12 à 17 ans.
- Lun. au Ven. de 18h30 à 21h30.

ASSOCIATION DE LA FIBROMYALGIE

1-877-387-7379
Courriel : info@afra.ca
afra.ca
- Groupe d'entraide Lévis.
- Territoire : Chaudière-Appalaches.
- Soutien et entraide aux personnes atteintes de la fibromyalgie, douleurs chroniques et de leur entourage.
- Conférence, déjeuner-partage, documentation.

- Groupe d'entraide Lévis.
- Territoire : Chaudière-Appalaches.
- Soutien et entraide aux personnes atteintes de la fibromyalgie, douleurs chroniques et de leur entourage.
- Conférence, déjeuner-partage, documentation.
- Mercredi de 9h à 11h
- Responsable Martine Bherer, groupe d'entraide Lévis.
- Directrice générale, Danny Drouin.

AIDE POUR HOMMES

CENTRE EX-EQUO
418 832-6588
info@exequo.ca
8165, rue Mistral, Lévis
- Organisme oeuvrant à modifier les comportements violents des hommes.

BÉNÉVOLAT

CONVERGENCE ACTION BÉNÉVOLE
418 838-4094
benevoleenaction.com
- Accueil et orientation. Possibilité de faire du bénévolat individuellement ou en groupe.

CANCER

ESPOIR CANCER DE LÉVIS
418 838-4094
benevoleenaction.com
- Des services et du soutien à toutes les phases de la maladie pour la personne touchée et les proches. Des services non-médicaux et du soutien.

CLUB PHOTO

CLUB PHOTO DE LÉVIS
clubphotolevis@gmail.com
clubphotolevis.com

- Amateurs et professionnels : venez partager votre passion pour la photo.
- Au club, les membres sont là pour apprendre, échanger, s'entraider et avoir du plaisir.

DÉFENSE DES DROITS

L'A-DROIT DE CHAUDIÈRE-APPALACHES
418 837-1113
Sans frais : 1 866 837-1113
Ladroit.org
5680, rue Saint-Louis, Lévis, Qc G6V 4E5
- Défense des droits en santé mentale.

A.Q.D.R. LÉVIS-RIVE-SUD

418 835-9061
aqdr-levis.org
- Défense des droits de la personne aînée.

ADDS RIVE-SUD

418 838-4774
coordination@addsrivesud.com
addsrivesud.com
11, St-Édouard, bur. 112, Lévis
- Défense des droits à l'aide sociale.

EMPLOIS

APE SERVICES D'AIDE À L'EMPLOI
418 837-1221
rivesud@ape.qc.ca
ape.qc.ca
- Orientation professionnelle - Bilan de compétences - Recherche d'emploi
- Accompagnement et maintien en emploi.
- 8h30 - 12h / 13h - 16h30 (16h le vendredi)

CONNEXION EMPLOI RESSOURCES FEMMES

418 839-3109
connexionemploiresources.com
- Service d'orientation et d'aide à l'emploi gratuit.

TRAJECTOIRE-EMPLOI

Lévis : 418 833-7122
trajectoireemploi.com
- Service en employabilité t'offrant : Un travail rémunéré - Une expérience en usine - Un apprentissage technique diversifié - Un accompagnement individualisé - Des outils pour de la recherche d'emploi
- Soutien au maintien en emploi.

FAMILLE

MAISON DE LA FAMILLE RIVE-SUD
418 835-5603
501, St-Georges, Lévis
- Chacun y trouve quelque chose qui le rejoint.

MAISON DE LA FAMILLE CHUTES-CHAUDIÈRE

418 839-1869

FEMMES

AFAES DE LÉVIS
418 831-9895
afeas.qc.ca
- L'Association féminine d'éducation et d'action sociale (AFAES) est une organisation traitant des dossiers en lien avec la condition féminine.

CENTRE FEMMES L'ANCRAGE

418 838-3733
4535, boul. de la Rive-Sud, Lévis
- Accueil, écoute, information pour les femmes de Lévis.

FINANCES PERSONNELLES

ESPACE FINANCES
418 835-6633
espacefinances.ca
33, rue Carrier, Lévis

- Services d'aide en matière de budget, d'endettement et de protection du consommateur.

GESTION DE CONFLITS

MÉDIATION CITOYENNE

418 835-3046
- Un contexte propice à la communication pour trouver une solution satisfaisante pour chacun (gratuit et confidentiel).

HÉBERGEMENT

L'ADOBERGE

418 834-3603
St-Jean-Chrysostome
- Hébergement temporaire pour adolescents et adolescentes.

LÉGION CANADIENNE

LÉGION ROYALE CANADIENNE FILIALE #12 COMMANDEUR ALPHONSE-DESJARDINS

418-835-6097 / Jean-François Côté
Courriel : 06-012@legion.ca
9805, Boul. Guillaume-Couture, Lévis
Notre mission est :
- Aide aux vétérans aux membres actifs, de la GRC, et leur familles
- Promouvoir le Souvenir
- Servir la communauté, notre pays
- Supporter les corps de cadets.

PRODUITS CULTURELS

ÉCOLIVRES

418 835-5150
www.ecolivres.org
Achat et don de produits culturels tels que des livres, des disques compacts et vinyles, des DVD et des cassettes et des jeux de société.

ORGANISME D'ALPHABÉTISATION

ALPHA-ENTRAIDE CHUTES-CHAUDIÈRE

418 834-3011
alphaentraide.ca
49, rue Fortier, bureau 204, Lévis

PARTICIPATION CITOYENNE

LE FILON

418 603-3915
filon.ca
- Lieu d'implication citoyenne. Système local d'échanges de services.
- Activités d'entraide et de solidarité.
- Cuisines collectives et dîners collectifs.

POST-ADOPTION RETROUVAILLES

MOUVEMENT RETROUVAILLES

Siège social: 418-903-9960
Sans frais: 1-888-646-1060
mouvement-retrouvailles.qc.ca
- Avez-vous été confié à l'adoption?
- Avez-vous confié un enfant à l'adoption?
- Avez-vous adopté un enfant?

SANTÉ MENTALE

SANTÉ MENTALE QUÉBEC / CHAUDIÈRE-APPALACHES

418 835-5920
santementaleca.com
- Outiller la population à prendre soin de sa santé mentale à travers différents services: balados, conférences, kiosque d'informations, et plus encore!

AUX QUATRE VENTS

418 833-3532
auxquatrevents.ca
220, St-Joseph, Lévis
- Aide et entraide.

LE CONTREVENT

418 835-1967
contrevent.org
190, rue St-Joseph, Lévis
- Pour l'entourage d'une personne ayant un trouble majeur de santé mentale.

TEL-ÉCOUTE

1 877 559-4095
benevoleenaction.com

- Service d'écoute pour toutes personnes ayant le besoin de se confier. Confidentiel et 24h/7jours.

SERVICE D'ENTRAIDE

BOUTIQUE «LA TROUVAILLE»

418 839-0749
entraidedestjean.org
1008, rue Alphonse-Ferland, Lévis (St-Jean)
- Services à la communauté, bénévolat.

SERVICE D'ENTRAIDE DE PINTENDRE

418 833-6731
entraidedepintendre.org
- Dîner communautaire.
- Jardin communautaire.

- Accompagnement transport, popote roulante, cuisines collectives, répit peinture, ateliers culinaires pour ados, banque alimentaire, atelier purée bébé.

SERVICE DE SOUTIEN À DOMICILE / PAIR

418 838-4094
benevoleenaction.com
- Service de soutien à domicile: Visites et appels d'amitié, programme P.A.I.R., accompagnement-transport, accompagnement-citoyen et groupe de tricot.

SOUTIEN ET INFORMATION

ALBATROS LÉVIS

418 832-9992, poste 353
- Regroupement de bénévoles formés et supervisés, voués à l'accompagnement de personnes souffrant de maladies évolutives et terminales et offrant du répit à leurs aidants

LA SOCIÉTÉ ALZHEIMER

418 837-6131
421, rue Dorimène-Desjardins, Lévis
- Chaudière-Appalaches.
- Centre de soutien, Lévis.

PARKINSON

1 877 527-0075
prqca.ca
Capitale-Nationale et Chaudière-Appalaches.
- Activités et services offerts aux personnes atteintes de la maladie de Parkinson et à leurs proches-aidants.

VÊTEMENTS ET MEUBLES

FRIPERIE LE P'TIT MARCHÉ

418 832-1671
pncea.ca
700, rue Davie-Anderson, Lévis
- Consultez nos heures d'ouverture sur notre site web ou sur notre page Facebook.

LE COMPTOIR LE FOUILLES

418 835-1625
47, rue St-Joseph, Lévis
- Le Fouillis est un comptoir communautaire offrant des biens à un prix symbolique.

Faites partie de notre bottin communautaire!
Contactez-nous au :
418 833-3113

QUOI FAIRE À LÉVIS?

AGENDA CULTUREL

OBSERVATION DES OISEAUX MIGRATEURS

Domaine Pointe-de-Saint-Vallier

12 OCTOBRE

Personne ne reste insensible en entendant le cri des outardes et des oies des neiges. L'ornithologue passionné Gérard Cyr vous invite à venir les observer en sa compagnie, ainsi que bien d'autres oiseaux migrateurs, dès 9h, au 116, chemin Lemieux à Saint-Vallier. Apportez vos jumelles et télescope. S'il pleut, l'activité a lieu quand même. Info : www.pointedesaintvallier.com. Réservation obligatoire : 418 884-2749.

ANIMATION ARTISTIQUE AU PARC DE LA MARTINIÈRE

Groupe Cultur'Art

JUSQU'AU 15 OCTOBRE

Portes ouvertes les mercredis et samedis de 10h à 16h jusqu'au 15 octobre. Exposition sur chevaux - Visible de l'extérieur. Démonstration d'artistes ou d'artisans, en extérieur; si la température le permet, Ateliers créatifs : Chaque participant fournit son matériel. Espace limité. Des membres du Groupe Cultur'Art vous accueilleront au 877, rue Saint-Joseph. Pour information : Claudette Hamel : 418 839-5125 ou Carmelle Thériault

CONCERT DE MUSIQUE SACRÉE

Les Voix d'hommes de l'Échemin

20 OCTOBRE

Sous la direction musicale de Nicole Lemieux et accompagné au pino par Pauline Bard. À 14h et d'une durée de 90 minutes sans pause. Le concert vous offre un répertoire original rempli de découvertes grâce à la sonorité et la beauté des voix masculines. Vous entendrez des œuvres très connues comme le Pie Jesu de Fauré, Jésus que ma joie demeure de JS Bach, le Panis angelicus de C. Frank et d'autres grands classiques tirés de la musique de Verdi ou de Djeilo. De plus, vous aurez la chance d'entendre le grand orgue Casavant de l'église de Saint-Romuald, puisque Nicole Lemieux interprétera une pièce sur l'instrument en début de concert. Pour information : Jacques Beaulieu au 418 520-9682 ou lesvoixhommes@videotron.ca.

EXPOSITION À CELLES QUI VEILLENT

Galerie de l'Espace-temps

418 833-3693, www.rallyeculturalartdelevis.com/ou www.facebook.com/RallyeCulturArtDeLevis.

JUSQU'AU 31 OCTOBRE

Exposition À celles qui veillent, à la galerie de l'Espace-temps, située au 284, rue Saint-Joseph à Lévis, jusqu'au 31 octobre. Michel Filion dévoile les faces sereines de la lune alors qu'un collectif de femmes artistes présente des œuvres qui nous rappellent celles qui veillent. Jeudi au dimanche de 13h à 17h. Information : www.espacetempsculturel.ca.

EXPOSITION PLANCHER SONORE

L'Espace culturel du Quartier Saint-Nicolas

JUSQU'AU 15 DÉCEMBRE

L'Espace culturel du Quartier Saint-Nicolas présente l'exposition Plancher sonore de Carol-Ann Belzil-Normand. Plancher sonore est une installation sonore et sculpturale qui fait écho au cri féminin et son empreinte contextuelle dans une architecture qui rappelle l'espace domestique; le plancher d'une maison. En déambulant dans l'exposition, vous découvrirez des sculptures en céramique, des mots gigantesques affichés sur les murs, des sons ambiants et plusieurs autres surprises. Le centre d'exposition, situé au 1450, rue des Pionniers, à Saint-Nicolas, est ouvert les samedis et dimanches, de 11h à 16h. Pour information : ecqsn.com ou 418 831-5257.

AGENDA COMMUNAUTAIRE

CONFÉRENCE

Société d'histoire de Lévis

10 OCTOBRE

Dès 19h, Pierrette Maurais présentera la conférence Contes et légendes, à la salle Marguerite-Poiré de la Maison des Aînés de Lévis, située au 10, rue Giguère à Lauzon. Pour plus d'information : 418 837-2050 ou contact@histoirelevis.com.

COLLECTE DE SANG

Hema-Québec

11 OCTOBRE

Au rez-de-chaussée des Galeries Chagnon, près du Sports Experts, au 1200, boulevard Alphonse-Desjardins à Lévis. De 10h30 à 20h. Objectif : 80 donneurs.

SOIRÉE DANSANTE

FADOQ de Breakeyville

12 OCTOBRE

La prochaine soirée de danse aura lieu samedi, le 12 octobre, à compter de 20h, à l'Édifice des Bâtisseurs situé au 2485, rue Ste-Hélène, Lévis (Breakeyville). Venez vous amuser au son de la musique de Jacques Laprise et de son groupe. Pour information : Jean-Marc Couture 418-761-0568.

SPECTACLE DE MICHAËL RANCOURT

FADOQ Pintendre

12 OCTOBRE

Dès 20h, spectacle Les Inoubliables avec Michaël Rancourt, imitateur, à l'Édifice Gérard Dumont

SPECTACLE-BÉNÉFICE

Chevaliers de Colomb de Charny

17 NOVEMBRE

Dès 13h30 au Centre Paul Bouillé, situé au 3332, avenue des Églises à Charny. Spectacle de musique rétro avec le groupe Les Rescapés. Information : 418 832-0627.

CENTRE D'ENTRAIDE

Chevaliers de Colomb de Saint-Anselme

JUSQU'AU 28 DÉCEMBRE

Ressourcerie à petits prix au sous-sol de la sacristie de l'église de Saint-Anselme, située au 115, rue Principale à Saint-Anselme. Ouvert les lundis, mardis et mercredis de 10h à 12h et de 13h à 15h, les jeudis de 12h à 13h et de 17h à 20h ainsi que le dernier samedi du mois de 9h à 12h. Donnez au suivant et au plaisir de vous servir!

PROCHAINES ACTIVITÉS

FADOQ Saint-Rédempteur

15 AU 28 FÉVRIER 2025 ET 27 AVRIL 2025

Voyage à Varadero Vista Azul, à Cuba, du 15 au 28 février 2025. Situé sur une falaise surplombant la splendide plage de Varadero. 13 jours. 27 avril 2025, au Théâtre «Le Capote» CRAZY COUNTRY WESTERN». La plus grande revue musicale Country en 2025. Information et réservation : Lisette Langlois 418-832-4299.

Faites don du véhicule dont vous souhaitez vous départir.

Vous aidez ainsi des milliers de personnes qui souffrent de maladie rénale au Québec.

Le remorquage est gratuit. Reçu fiscal de 300\$ minimum*.

*Pour les véhicules de plus grande valeur et jugés aptes à la revente, un reçu fiscal équivalent à l'évaluation au moment du don est émis.

Le programme Auto-Rein, c'est aussi simple que ça.

FONDATION rein



autorein.ca • 1 888 228-8673

Nécrologie

Le **privilège d'aider.**

Encore cette année, le Groupe Garneau thanatologue est heureux de contribuer à l'encan de la Maison des soins palliatifs du Littoral.

Participez à la 6^e édition de l'encan, le mercredi 16 octobre 2024 à 19 h chez Adrenaline Sports Lévis. L'encan sera disponible en Facebook Live. Rendez-vous sur le site Internet pour le visionnement mspdulittoral.com.

« Prendre bien soin des gens jusqu'à la fin. » **Donnez généreusement!**



418 839-8823 | groupegarneau.com

15272

Disponible chaque jour sur www.journaldelevis.com

BÉLANGER Jean

À son domicile, le 27 septembre 2024, à l'âge de 78 ans, est décédé subitement, monsieur Jean Bélanger, fils de feu Alfred Bélanger et de feu Anna Voyer. Il demeurait à Lévis. Il laisse dans le deuil ses frères : Pierre (Louise) et Jacques (Chokri); ses nièces : Marie-Ève, Catherine, Julie, Élise et Jacinthe ainsi que ses cousins, cousines, autres parents et ami(e)s. Vos témoignages de sympathies peuvent se traduire par un don à la Fondation des maladies du cœur et de l'AVC. La famille vous accueillera au complexe Claude Marcoux 1845, boul. Guillaume-Couture, Lévis, secteur Saint-Romuald le samedi 12 octobre 2024 à compter de 11h. Une cérémonie suivra à 13h à la chapelle du complexe. Pour renseignements : Groupe Garneau Thanatologue 418 839-8823 www.groupegarneau.com Membre de la Corporation des thanatologues du Québec

Boissinot de Billy Marthe

Au Pavillon Bellevue, le 20 septembre 2024, à l'âge de 92 ans, est décédée madame Marthe Boissinot, épouse de feu monsieur Marc de Billy, fille de feu madame Juliette Léveillé et de feu monsieur Alfred Boissinot. Elle demeurait à Lévis. Elle laisse dans le deuil ses enfants : Mario (Lucie Guillemette) et Esther (feu Pierre Fortin); ses petits-enfants : Gabriel (Anthony Labrecque), Émilie (Mathieu Hemon Rault) et Malik. Il n'y aura pas de cérémonie. Les cendres seront déposées au Mausolée Mont-Marie (156, rue du Mont-Marie, Lévis) le jeudi 10 octobre à 13 h 30, en présence de la famille immédiate seulement. La famille tient à remercier le personnel professionnel, attentionné et dévoué du 3^{ième} étage du Pavillon Bellevue pour les bons soins

prodigués. Pour renseignements : Coopérative funéraire des Deux Rives Téléphone : 418 688-2411 ou 1 888 688-2411 Télécopieur : 418 688-2414 Pour l'envoi de messages de sympathie : www.coopfuneraire-2rives.com

CASTONGUAY Gisèle

Au Centre d'hébergement de l'Hôpital général de Québec, le 10 septembre 2024, à l'âge de 89 ans, est décédée madame Gisèle Castonguay, épouse de feu monsieur Roger Cloutier, fille de feu Joseph Castonguay et de feu Monique Auger. Elle demeurait à Québec. Elle laisse dans le deuil ses frères et soeurs : feu Cécile (feu Fernand Girouard), Yvette (feu Clovis Caissy), feu Jean-Guy, feu Annette, feu Henri, feu Noël, André (Colette Côté), feu Colette (Jean-Paul Leblanc) et Liliane (feu Michel Germain);

la famille Cloutier ainsi que ses neveux et nièces, autres parents et ami(e)s. La famille vous accueillera à la Résidence funéraire Yvon Breton 913 Chemin Sainte-Anne Saint-Anselme le jeudi 10 octobre à compter de 12h et sera suivi d'une liturgie de la Parole à 13h sur place. L'inhumation se fera au cimetière paroissial sous la direction du Groupe Garneau Thanatologue 418 839-8823 www.groupegarneau.com Membre de la Corporation des thanatologues du Québec

CORRIVEAU CARRÉ Louise

À l'Hôtel-Dieu de Lévis, le lundi 30 septembre, après avoir lutté plusieurs années contre une maladie neuro-dégénérative, est décédée à l'âge de 70 ans, madame Louise Corriveau conjointe de monsieur Ghislain Carré et fille de feu Edgar Corriveau et de feu Roland Poulin. Elle laisse dans le deuil ses enfants : Jean-Pascal (Caroline Moore), Amélie (Dave Simard), ses petits-enfants Sarah-Maude (Julien Landry), Jean-David et Clara Elle laisse aussi dans le deuil son frère Michel (Carole Hachey), sa sœur Ann (Steve Leclerc). La famille recevra les condoléances au complexe: Claude Marcoux 1845 boul. Guillaume-Couture Saint-Romuald, Lévis le samedi 12 octobre de 8 h 30 à 11 h 00. Une cérémonie funéraire religieuse suivra à 11 h 00 en la chapelle du complexe. Selon ses volontés, les cendres seront inhumées au cimetière de Cap-St-Ignace en après-midi. Vos témoignages de sympathie peuvent se traduire par un don à la Société d'Alzheimer. <http://alzheimer.ca/federationquebecoise/fr> Pour renseignement : Groupe Garneau Thanatologue

418-839-8823 www.groupegarneau.com Membre de la Corporation des thanatologues du Québec

GERVAIS Dr Claude

À son domicile, le 26 septembre 2024, à l'âge de 77 ans, est décédé DR Claude Gervais, époux de Mme Josette Forest, fils de feu Rodolphe Gervais et de feu Jeanne Dumas. Il demeurait à Lévis. Outre son épouse, il laisse dans le deuil ses enfants : Marie-Pierre, Alexandre (Maryse Morin) et Louis-Olivier (Linda El Ghordaf); ses petits-enfants : Zara, Éloïse, Sacha, Lamy, Thomas et Victor Gervais; sa sœur bien-aimée Louise (François Giroux). Vos témoignages de sympathie peuvent se traduire par un don à la Fondation Hôtel-Dieu de Lévis <https://fhdl.ca/faire-un-don/> ou la société canadienne du cancer <https://cancer.ca/en/ways-to-give/in-memory-and-in-honour-donations>. La famille vous accueillera au <http://Société canadienne du cancer Complexe Blais, Gilbert & Turgeon 6100 Boulevard Wilfrid-Carrier Lévis, secteur Desjardins> le dimanche 13 octobre de 19 h à 22 h et le lundi 14 octobre de 9 h 30 à 11 h. Le service religieux sera célébré le lundi 14 octobre à 11 h 30, en l'église Notre-Dame (Paroisse Saint-Joseph-de-Lévis), 18 Rue Notre-Dame, Lévis, sous la direction du Groupe Garneau Thanatologue 418 839-8823 www.groupegarneau.com Membre de la Corporation des thanatologues du Québec.

GRÉGOIRE Rosaire

C'est avec une grande tristesse que nous vous annonçons le décès de Rosaire Grégoire,

survenu paisiblement à l'Hôtel-Dieu de Lévis, le 15 septembre 2024, à l'âge de 87 ans. Natif de Breakeyville, il était le fils de feu Lucien Grégoire et de feu Alexandrine Barnabé. Il résidait à Lévis, dans le secteur Charny. Il laisse dans le deuil son épouse, Doris Kelly; ses enfants : Johanne (Vincent Duclos) et Danielle; son fils de cœur, Daniel Mercier (Line Chouinard); ses petits-enfants : Anne (Yohan Poitras), Marion (Marc-Olivier Choquette), Laurence (Julie Lévasseur), Charlotte (Olivier Pharand), Louis (Béatrice Laferrière) et Rose; ses sœurs : Louise (Denis Fauteux), Margot et feu Gabrielle (feu Gaston Duquet); son frère feu Claude (Murielle Roy). Vos témoignages de sympathie peuvent se traduire par un don à la Fondation Hôtel-Dieu de Lévis, dirigé vers l'unité des soins palliatifs. La famille vous accueillera au Complexe Claude Marcoux 1845, boul. Guillaume-Couture Lévis, secteur Saint-Romuald le lundi 14 octobre de 9h à 15h. Une célébration de la vie aura lieu le même jour à compter de 15h, à la chapelle du complexe. Si vous désirez assister virtuellement à la cérémonie, nous vous invitons à vous joindre à la famille via notre site www.groupegarneau.com le lundi 14 octobre à 15 h en allant consulter son avis de décès et en cliquant sur l'onglet « voir la cérémonie ». Pour renseignements : Groupe Garneau Thanatologue 418 839-8823 www.groupegarneau.com Membre de la Corporation des thanatologues du Québec

Dignité et humanité
418-833-1813 cimetiere.ca

Ce qui compte pour *vous* compte pour *nous*.



Éternellement dévouée



418 835-5553 | coopfuneraire2rives.com
154, rue du Mont-Marie, Lévis

152765

Messes Dominicales
Unité missionnaire
Desjardins Chutes-Chaudière

PAROISSE	COMMUNAUTÉ	SAMEDI	DIMANCHE
Saint-Joseph de-Lévis	Saint-David		9:00
	Notre-Dame-de-la-Victoire		9:00
	Saint-Louis de Pintendre		11:00
	Christ-Roi	16:00	11:00
	Saint-Joseph		11:00

PAROISSE	COMMUNAUTÉ	SAMEDI	DIMANCHE
Saint-Jean L'Évangéliste	Notre-Dame-du-Perpétuel-Secours Charny	16:00	
	Saint-Romuald	16:00	9:00
	Saint-Lambert		9:00
	Saint-Jean Chrysotome		11:00
	Sainte-Hélène de Breakeyville		11:00

PAROISSE	COMMUNAUTÉ	SAMEDI	DIMANCHE
Saint-Nicolas de-Lévis	Saint-Nicolas		9:00
	Saint-Étienne		9:00
	Très-Saint Rédempteur		11:00



2 POUR 1 Papier et Web inclus

Voyez toutes nos annonces classées dans votre journal papier et sur notre site Web

17,05\$ taxes incluses pour une annonce classée régulière de 15 mots ou moins. Vous avez jusqu'au lundi 11h00 maximum édition du journal. Les annonces sont payables d'avance. Visa et MasterCard acceptées.

17,05\$
taxes incluses
418.833.3113

AGENCES-RENCONTRE

CONTACTS directs et rencontres sur le service #1 au Québec! Conversations, rencontres inattendues, des aventures inoubliables vous attendent. Goûtez la différence! Appelez le 438-899-7001 pour les écouter, leur parler, ou, depuis votre cellulaire faites le #(carré)6920, (des frais peuvent s'appliquer). L'aventure est au bout de la ligne. www.lesseductrices.ca

ANTIQUITES

ACHAT d'antiquités, vintage et successions. 581-994-7299

CHAMBRES

A VOIR! Secteur Christ-Roy, rue St-Georges, Vieux-Lévis, Galeries Chagnon, Chantier Davie, meublée, frigo, câblée, internet, buanderie, stationnement, toilette privée (avec ou sans). De 350\$-500\$/mois. Immeubles Claude Dubé: 418-455-3313

AVIS DE CLÔTURE D'INVENTAIRE

(Avis dans le journal: C.c.O., art.795)
Avis est par les présentes donné que, à la suite du décès de **Nicole Fortin**, survenu le 11 mai 2024, en son vivant domiciliée au 5-81 Place de Versailles, Lévis QC G6V 5V7, un inventaire des biens de la défunte a été fait conformément à la loi par Eric Audet, le liquidateur successoral. Cet inventaire peut être consulté par les intéressés au 5-81 Place de Versailles, Lévis QC G6V 5V7.
Donné à Lévis, ce 2 octobre 2024

AVIS DE CLÔTURE D'INVENTAIRE

(Avis dans le journal: C.c.O., art.795)
Prenez avis de la clôture de l'inventaire des biens de la succession de **madame Évangéline Paré**, en son vivant domiciliée en la ville de Lévis, province de Québec, décédée le 19 juillet 2024, lequel inventaire peut être consulté par les intéressés à l'étude de

Me Claire Auger, notaire
4000 boulevard Guillaume-Couture
Lévis (Québec) G6W 1H7
Téléphone : 418 837-2277
Courriel : cauger@augerperreault.ca

Donné à Lévis, ce 2 octobre 2024

CHAMBRES à louer, équivalent 3-1/2, travailleur et personne tranquille, incluant frigo, micro-ondes, cafetière, WI-FI, près des services. 700\$/mois. 418-265-3840

DIVERS

MENAGE DE TERRAINS, ramassage de feuilles, mini-excavation, cassage de béton, enlèvement de souche. 418-805-2205

INFORMATIQUE

TECHNICIEN informatique PC. Service à domicile et distance, PME et installation de réseau. Problèmes de tous genres. 30\$/h. Vente de pièces neuves. Bruno: 418-836-3807 ou 418-932-2588

MEDECINE DOUCE

POUR une bonne détente complète en privé. Denise: 418-881-4043, 7/7.

OCCASION D'AFFAIRES

ABRIS d'auto en bois, à louer. 418-882-2128 ou 418-809-6523

OFFRE D'EMPLOI

HOMME À TOUT FAIRE, possibilité temps plein, temps partiel ou saisonnier, parc immobilier de 300 logements à Lévis, tâches variées touchant l'entretien, la réparation, et la rénovation de logements résidentiels. Salaire compétitif à discuter selon compétences et expérience. Envoyez CV à locationlaitram@gmail.com

RECHERCHE couturière, temps plein ou temps partiel, 22\$/h, avec expérience. 418-302-0127

OFFRE DE SERVICE

A1 HOMME à tout faire, menuiserie, peinture, travaux de tout genre. RBQ:5683-3072-01, 418-997-5940

ENTREPÔT À LOUER

Espaces commerciaux et industriels:

- Situé au 2523, route Kennedy à St-Henri
- Superficie totale de 12 500p² à aménager selon vos besoins
- 23 pieds de hauteur
- Plusieurs grandeurs disponibles
- Portes de garage 14' x 14' et 16' x 16'
- Accessible 24 H sur 24 H

REJEAN MORIN www.rejeanmorin.com
Pour information: 418-573-1588 • 418 882-6199

AVIS PUBLIC

Avis donné à **Julien Côté**. Soyez avisé qu'une demande relative au non-paiement du loyer, portant le numéro de dossier 817124 18 20240826 et le numéro de demande 4449639, a été déposée contre vous au Tribunal administratif du logement concernant le logement situé au 125, rue Lamartine, appartement # 406, Lévis, G6W 0W7.

La liste des pièces qui seront présentées, lors de l'audition à être fixée par le Tribunal est : Bail et ses règlements, État de compte et Avis de renouvellement de bail. Ces pièces seront accessibles sur demande, sans frais.

Vous pouvez prendre connaissance de la demande au bureau du Tribunal administratif du logement situé au 900, boul. René-Lévesque Est, bureau RC-120, Québec (Québec) G1R 2B5, ou en téléphonant au 1 800 683-2245.

Le présent avis est publié sous une décision rendue et acceptée par Me Chantale Trahan le 1^{er} octobre 2024

HOMME de maintenance, gyproc, tirage de joint, peinture, céramique, finition. Heure ou contrat. 37 ans d'expérience. 418-670-4700.

JARDINIER HORTICOLE, 15 ans d'expérience, offre service Lévis et les environs pour entretien de plate-bande, division de vivaces et fermeture de terrains pour l'automne, etc. 418-265-3840

RENOVATION DEUX RIVES, pour l'intérieur, l'extérieur, cabanon, patio, etc. RBQ 8343-1619-54. 418-931-1399

RENOVATIONS RÉSIDEN- TIELLES J.R. pour tous vos travaux de finition extérieur et intérieur, installation portes et fenêtres, toitures, salles de bain, cuisines et agrandissements. Travaux garantis et effectués par le propriétaire. 20 ans d'expérience en rénovation. RBQ:5781-9302-01. 581-998-0606

Rénovations résidentielles et commerciales, tous types de travaux. Contactez 418-261-6940.

PEINTRES

A MARCEL NAULT, peintre résidentiel et commercial, intérieur et extérieur, tireur de joint. 418-934-2749

PEINTURE INTÉRIEUR-EXTÉRIEUR LOUIS PELLETIER, pour un service professionnel de qualité, tapisserie, peinture au rouleau et fusil. Estimation gratuite. 581-997-3565

SCIENCES OCCULTES

Découvrez les talents exceptionnels de la voyante Ana. Lectures précises, conseils éclairants, guidance spirituelle et révélations surprenantes. 3 décennies d'expérience. Consultations privées, réponses précises et datées au 450-309-0125

S.V.P. RECYCLEZ MOI



1 enfant sur 4 n'a pas déjeuné aujourd'hui

Textez « club » au 45678 pour donner 5 \$.



clubdejeuner.org

NOUVELLE LOTERIE À LOT PROGRESSIF



CHASSE À L'AS
LOTÉRIE RADIO CJMD 96.9

- 2 BILLETS POUR 10\$
- 25 BILLETS POUR 25\$
- 100 BILLETS POUR 50\$
- 250 BILLETS POUR 100\$
- 800 BILLETS POUR 200\$



TROUVEZ L'AS DE PIQUE ET VOUS...

GAGNEZ LE GROS LOT

SCANNEZ CE CODE QR ET ACHETEZ VOS COUPONS EN QUELQUES CLICS!!!

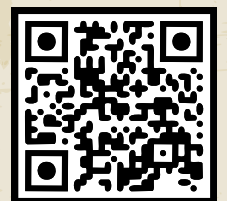

LOTIERADIO.COM

RÉSERVÉ AUX 18 ANS ET PLUS



LE TRAIT D'HUMOUR DE MÉTYVIÉ

journaldelevis.com/caricatures



Coopérative
de services
Rive-Sud



PAR MON EMPLOI,
je pense à moi, je pense aux autres



Chef cuisinier(ère)

Cuisinier(ère)



**Aide à domicile
Services d'assistance personnelle**



**Aide à domicile
Services d'entretien ménager**



Services de répit



Avantages offerts

- ⊙ Salaire **compétitif**
- ⊙ Banque d'heures **maladie**
- ⊙ Temps **partiel**, temps **plein**
- ⊙ **REER** collectif

Lieux de travail

Secteurs Desjardins, Les Chutes Chaudière et Bellechasse

**Vous aimeriez devenir aide à domicile
en services d'assistance personnelle ?**

Formations rémunérées

Pour joindre notre équipe, contactez-nous!

418-838-4019 rh@servicesrivesud.com

www.servicesrivesud.com

148982

1

Trouve
l'emploi parfait
pour



ape

ACCOMPAGNE
VOTRE **PARCOURS**
EN EMPLOI

148991

Redonnez du sens à votre carrière :

- ◆ Faire un bilan
- ◆ Changer de domaine
- ◆ Retourner aux études
- ◆ Trouver une job selon vos besoins
- ◆ Surmonter vos défis pour garder votre emploi

On vous guide à chaque étape !

Avec la participation financière de :



418 837-1221

info@ape.qc.ca



Paroisse
Saint-Joseph-de-Lévis

OFFRE D'EMPLOI

Directeur ou directrice général(e)

La Fabrique de la Paroisse de Saint-Joseph de Lévis, est à la recherche d'un directeur ou directrice général(e)

Le candidat souhaité devra avoir des connaissances et expériences en matière de gestion d'immeubles publics et patrimoniaux.

Responsabilités :

Sous l'autorité de l'assemblée de fabrique et dans le respect de la mission de la paroisse, le directeur ou directrice générale(e) est responsable de la gestion efficace des ressources humaines, financières, matérielles et informationnelles, ainsi que du parc immobilier.

Exigences :

Ses compétences comprendront une bonne habileté en mobilisation d'équipe, en gestion budgétaire et en conception de programmes d'entretien préventif d'un parc immobilier d'importance.

Ses compétences comprendront également une bonne habileté en développement de partenariats avec les instances locales, professionnelles et diocésaines.

Profil recherché :

Ce poste à temps plein pourrait intéresser une personne du domaine de la mécanique du bâtiment, de l'architecture ou de la gestion immobilière .

Conditions de travail :

- Lieu de travail : 18, rue Notre-Dame, Lévis, QC, G6V 4A4
- Salaire horaire : selon les qualifications et expérience
- Entrée en poste dès que possible

Faire parvenir votre curriculum vitae avec une lettre de présentation par courriel à info@sjdl.org ou au siège social de la paroisse Saint-Joseph-de-Lévis, 18, rue Notre-Dame, Lévis, QC, G6V 4A4 au plus tard le 30 octobre 2024.

152785

Trouve l'emploi parfait pour



Les GRE : des moyens efficaces d'augmenter l'engagement et la fidélisation des employés



Les groupes de ressources pour les employés (GRE) sont des groupes volontaires dirigés par des employés au sein d'une entreprise. Ceux-ci mettent en relation des individus ayant des caractéristiques, des expériences ou des champs d'intérêt partagés. Ces groupes peuvent notamment être axés sur le genre, l'origine ethnique, l'orientation sexuelle, le statut de vétéran ou les ambitions professionnelles. Voici cinq avantages clés des GRE :

1. Sentiment d'appartenance renforcé :

les groupes de ressources pour les employés offrent aux membres du personnel un espace sûr où ils peuvent entrer en contact avec des collègues ayant des antécédents ou des parcours similaires. Cela rehausse le sentiment d'appartenance et réduit l'isolement.

2. Développement professionnel favorisé :

les GRE proposent souvent des programmes de mentorat, des ateliers et des possibilités de réseautage qui aident les membres à développer leur carrière. Cela peut s'avérer particulièrement utile pour les personnes issues de groupes sous-représentés et n'ayant pas forcément accès aux mêmes ressources.

3. Engagement des employés augmenté :

se sentir lié à la mission de l'entreprise est essentiel à l'engagement des salariés. Les GRE leur offrent une plateforme où ils peuvent exprimer leurs idées et leurs points de vue, ce qui encourage leur motivation.

4. Diversité et inclusion valorisées :

les GRE sensibilisent aux questions de diversité et d'inclusion au sein de l'entreprise et plaident en faveur d'un changement positif. Cela aide à créer un environnement de travail plus accueillant et plus équitable pour tous.

5. Fidélisation des employés améliorée :

les employés qui se sentent valorisés et

soutenus par leur entreprise sont plus susceptibles de rester. Les GRE contribuent à une expérience professionnelle agréable, réduisant ainsi le taux de roulement.

Bref, les groupes de ressources pour les employés jouent un rôle essentiel dans l'engagement et la satisfaction de la main-d'œuvre. Voyez s'il est possible d'en créer un au sein de votre entreprise!

OFFRE IMPLICATION BÉNÉVOLE

Livraison de repas

Lieu de travail : Pour l'organisme Les Savourables

Descriptif : Nous recherchons des bénévoles pour livrer les repas aux domiciles des personnes vulnérables en conduisant le véhicule de l'organisme.

Disponibilités : Les mardis après-midis, de 11h30 à 15h

Contact : 418-835-5336 #3 / benevolat@comptoirlegrenier.com

Pour dénicher une opportunité de bénévolat près de chez vous qui correspond à vos intérêts, visitez jebenevole.ca ou contactez le 418 838-4094.

Une collaboration
du Journal de Lévis

Convergence
action bénévole

152769

Cap carrière

17 octobre 2024

École des Sentiers, 16 h à 19 h
70, rue des Vignes, Saint-Apollinaire
(Québec) G0S 2E0

Nous recrutons

Plus d'information sur : capcarriere.ca

Centre de services scolaire des Navigateurs

Québec

511992-152764

RE/MAX **Avantages**
AGENCE IMMOBILIÈRE



C'est tout à votre avantage!

NOTRE MISSION

Rehausser les standards du courtage immobilier

Grâce à nos courtiers de grande qualité, nous offrons au public des services de courtage immobilier compétents, discrets et sécuritaires. Grâce à l'expertise et la collaboration de nos employés, nous offrons aux courtiers immobiliers un cadre de travail stimulant, de même qu'un soutien compétent favorisant leur développement et leur réussite.

POUR UNE CARRIÈRE EN IMMOBILIER REJOIGNEZ LE LEADER SUR LA RIVE-SUD.

RE/MAX Avantages, c'est toute une équipe à votre service:

- une direction dynamique et proactive
- du personnel administratif expérimenté et courtois
- des courtiers compétents et professionnels
- plus de 60% de parts de marché dans Chaudière-Appalaches*
- la force du réseau RE/MAX

(* Source : Centris 2023 - Pour la vente de propriétés résidentielles et commerciales)

POUR INFORMATION :

Christine Jean, Dirigeante d'agence
Julie Larochelle, Présidente
418-832-1001

BIENVENUE DANS L'ÉQUIPE

Bonjour à tous,

Nous sommes fiers d'annoncer l'arrivée de **Mme Alexe Bégin** chez RE/MAX Avantages.

Dotée d'une grande écoute, de créativité et de détermination, elle connaît bien les secteurs de Lévis, de la Beauce et de ses environs. Forte de son expérience en gestion des ressources humaines ces dernières années, et de son parcours professionnel chez RE/MAX Avantages en début de carrière, elle saura accompagner et conseiller ses clients avec soin. Passionnée par l'immobilier, Alexe vous aidera à mener à bien vos projets en toute confiance.

Nous lui souhaitons la bienvenue parmi nous !

VOUS POUVEZ LA JOINDRE AU
BUREAU DE CHARNY AU
418-832-1001



Appel de candidatures lancé pour les Pléiades

Le 1^{er} octobre, la Chambre de commerce et d'industrie du Grand Lévis (CCIGL) lançait officiellement son appel de candidatures pour l'édition 2025 des Pléiades, ce concours annuel qui récompense l'excellence des entreprises de la région.

PAR AUDELAURENCELAMONTAGNE@JOURNALDELEVIS.CA

«Les Pléiades sont bien plus qu'un concours : c'est un rendez-vous annuel qui rassemble notre communauté pour mettre en lumière les réussites qui nous animent, mais aussi une tribune unique pour les acteurs socio-économiques de Lévis et Chaudière-Appalaches pour faire reconnaître leur excellence et leur contribution, au développement de notre région», a déclaré par voie de communiqué Marie-Josée Morency, présidente-directrice générale de la CCIGL.

Pour la prochaine édition, les Pléiades proposeront deux nouvelles catégories «inclusives» pour récompenser les acteurs de la région. La première est Économie circulaire et développement durable et la seconde Événements et attraits touristiques.

De plus, des modifications ont été apportées à deux catégories existantes, soit la catégorie Entreprise en démarrage qui deviendra Microentreprises et travailleur autonome et la catégorie Jeune entrepreneur.e qui s'appellera Nouvel entrepreneur.e/reprenneur.e.

Le comité du concours des Pléiades sera présidé par Julie Bédard, vice-présidente,

positionnement stratégique et relations d'affaires pour l'est du Québec, de BFL Canada. Ce sont 15 partenaires qui seront à ses côtés pour faire rayonner les entreprises, organismes et personnalités d'affaires de la région du Grand Lévis et de la Chaudière-Appalaches.

«La vision de notre comité est simple : faire rayonner l'excellence et les succès des entreprises d'ici. Nous nous sommes donné comme mission de propulser le Gala vers de nouveaux sommets mettant à l'honneur la vitalité économique de notre région», a confié Julie Bédard.

Le comité du jury, présidé par Frédéric Arsenault, vice-président communications du Regroupement des comptables professionnels agréés, sera soutenu par plusieurs intervenants œuvrant au sein d'organisations de développement économique indépendant du monde des affaires.

«Les Pléiades 2025 s'annoncent plus brillantes que jamais! C'est un honneur de présider à nouveau ce comité. Aux côtés d'un jury d'experts, nous avons la lourde tâche, mais aussi le grand plaisir, de départager les candidatures toutes plus remarquables les unes que les autres», a ajouté Frédéric Arsenault.

Pour soumettre leur candidature, les entreprises, les organismes et les individus sont invités à passer par le biais de la plateforme Nexam. La date limite pour soumettre sa candidature est fixée au mardi 17 décembre 2024 à 17h.

2,6 M\$ pour le secteur bioalimentaire

Les principaux partenaires du monde agroalimentaire de la Chaudière-Appalaches se sont réunis, le 30 septembre, pour présenter l'entente sectorielle de développement du secteur bioalimentaire de la Chaudière-Appalaches 2024-2028.

Par XAVIERNICOLE@JOURNALDELEVIS.CA

Cette dernière regroupe le ministère de l'Agriculture, des Pêcheries et de l'Alimentation, le ministère des Affaires municipales et de l'Habitation, la Fédération de l'Union des producteurs agricoles (UPA) de la Chaudière-Appalaches, la Ville de Lévis et les MRC de la région. L'entente, d'une durée de quatre ans, permettra un investissement total de 2,6 M\$ destiné à soutenir divers projets dans le secteur bioalimentaire.

Elle vise à appuyer le développement du secteur bioalimentaire de la Chaudière-Appalaches par la concertation des principaux acteurs, la valorisation des produits de la région et le support à la commercialisation de ceux-ci.

«Cette entente verra trois grandes actions qui seront mises en application. La première est de faire découvrir à la population la diversité des produits, des projets, des initiatives et les individus derrière les entreprises bioalimentaires de la région. La seconde est l'engagement dans les



différents projets, événements et autres occasions de promotion. La dernière est de sensibiliser les entreprises bioalimentaires aux défis et aux enjeux de notre région pour devenir des acteurs socio-responsables», a conclu Natacha Lagarde, présidente de la Table Agroalimentaire Chaudière-Appalaches (TACA).

Sur la photo : André Lamontagne, ministre de l'Agriculture, Isabelle Lecours, députée de Lotbinière-Frontenac, Lysa-Pier Bolduc, Zachary Verschelden et Natacha Lagarde, présidente de la Table Agroalimentaire de la Chaudière-Appalaches.

Une Lévisienne participera aux Championnats Challenge Family 2025

Annick Bouchard, une athlète lévisienne se spécialisant dans la nage, participera avec son équipe, la Team Girls Action, aux Championnats Challenge Family 2025, une compétition de triathlon, qui se tiendra à Samorin, en Slovaquie, le 18 mai prochain.

PAR AUDELAURENCELAMONTAGNE@JOURNALDELEVIS.CA

Le projet Teams Girls Action met de l'avant cinq mères de famille dans la quarantaine qui, dans le cadre du Challenge Cap Québec, ont formé deux équipes de triathlon demi-longue distance. Elles ont alors parcouru 1,9 km de natation, 90 km de vélo et 21,1 km de course.

Annick Bouchard a participé à la première édition du Cap Challenge Family, qui se déroulait dans le secteur du port de Québec, le 21 juillet dernier. C'est avec grande surprise qu'elle et son équipe ont alors remporté la deuxième position, les classant pour les Championnats Challenge Family.

Malgré les recommandations de son médecin, l'athlète lévisienne a continué de pratiquer la course et la natation et s'est surpassée au sein de son équipe.

«Des fois, il y a de belles surprises qui nous arrivent comme celle de participer à un

championnat mondial en 2025, avec des amies. Pour moi, c'est un bel accomplissement parce qu'en 2020, un médecin m'a dit : "Si tu continues à faire de la course ou à t'entraîner comme ça, tu ne marcheras plus". Quand on continue de croire en soi et de bien s'entourer, on peut arriver à faire des choses», confie Annick Bouchard.

La Team Girls Action one, composée de Mélanie Lévesque, capitaine et cycliste, Annick Bouchard, nageuse, et Bianka Breton, coureuse, s'est classée en deuxième position. La Team Girls Action two, composée de Marie-Ève Chrétien, capitaine, nageuse et coureuse, et de Fiona Grenon, cycliste, s'est, quant à elle, positionnée en quatrième place.

«J'étais très sportive à l'enfance. J'ai recommencé à nager à travers le triathlon. J'ai découvert le club de natation les Riverains parce que j'ai une de mes filles qui a participé à leur compétition. Ça fait plus de cinq ans que je fais partie des maîtres-nageurs. J'ai aussi fait leurs compétitions. Les Championnats Challenge Family, en Slovaquie, c'est vraiment la partie natation que je vais faire. C'est un beau défi en soi de vouloir continuer puisque c'est mon sport préféré», explique Annick Bouchard.

Demi-Ironman à New York

La nageuse a participé au Challenge Cap Québec afin de pratiquer sa courte distance de triathlon en vue de son demi-Ironman qui s'est déroulé à New York, le 28 septembre dernier. Durant l'événement, ce sont plus de 3 000 triathlons qui se sont présentés à John Beach. L'athlète lévisienne s'est positionnée parmi les 613 femmes qui ont franchi la ligne d'arrivée.

«Les participants ont dû faire face aux relents de l'ouragan Héléne, du Mexique, et ça a vraiment été un demi-Ironman difficile. Ce n'était pas physique, mais surtout mental. Lorsque nous sommes partis le matin, il faisait 13 degrés. Il y avait beaucoup de vagues dans l'océan. J'y suis allée tranquillement, ça a bien été. Le vélo a été un défi puisque, lorsqu'il mouille, c'est très glissant. Il y a eu de gros accidents à travers le parcours. J'ai fini avec la course sur le bord de l'océan, il mouillait, il y avait énormément de vent. Ça m'a pris un petit bout le terminer, mais je l'ai fini. C'était une première pour moi de faire un demi-Ironman. J'ai toujours fait des sprints et des olympiques», raconte-t-elle.

Pour la Lévisienne, «l'objectif n'était pas un



Photo : Courtoisie

Annick Bouchard lors de son demi-Ironman à New York.

temps, mais de le faire au complet». Elle raconte avoir fait plusieurs arrêts et pris plus de temps notamment en raison de la mauvaise température. Elle a finalement franchi la ligne d'arrivée en 7h35.

Elle confie que son demi-Ironman la rend plus confiante pour sa participation aux Championnats Challenge Family 2025, qui l'attendent en mai prochain en Slovaquie.



**SIMON
LANGLAIS**
COURTIER IMMOBILIER



RÉSULTATS
les meilleurs ont plus d'adresses!



**SYLVIE
LAROCHELLE**
COURTIER IMMOBILIER



418 832-1001

LÉVIS		ST-ROMUALD		ST-JEAN-CHRYSOSTOME					
									
	59 Rue Thomas-Chapais Centris.ca : 15436233		171 Rue de S-Romuald #310 Centris.ca : 25609518		50 Rue André-Gérin-Lajoie		Rue Pierre-Beaumont Centris.ca : 18408539	2930, rue Beaulieu Centris.ca : 26149262	
	CONDO NEUF 299 000\$ +TX 41 Rue Foisy Centris.ca : 19980650						1098 Rue des Champs Centris.ca : 18473834		
LA DURANTAYE				ARMAGH		SAINT-RAPHAEL		ST-MICHEL	
									
COMMERCIAL 15-19, route Norbert-Morin Centris.ca : 16218374	225 000\$ +TX 48 Rue Larochelle Centris.ca : 10451241	NEUVE 249 000\$ +TX 8 Rue Furois Centris.ca : 11978594		226 Rue de la Station Centris.ca : 24502853		168, chemin Tadoussac Centris.ca : 12773733	NEUVE 274 900\$ +TX 2 Ch. du Compas Centris.ca : 9002900		

152753



Martin BLANCHET
Courtier immobilier agréé D.A.

Reine ST-ONGE
Courtier immobilier

RE/MAX Avantages
AGENCE IMMOBILIÈRE

RE/MAX CERCLE DES LÉGENDES

Tranquilli-T
Bur.: 418-835-3535

<p>NOUVEAU</p> <p>VENDU CETTE SEMAINE</p> <p>Lévis, 21 du Potier P.D. 499 000\$</p>	<p>VUE SUR LE FLEUVE</p>  <p>Lauzon, 8514 Grève-Gilmour 499 000\$</p>	<p>VUE SUR LE FLEUVE</p> <p>VENDU SEMAINE DERNIERE</p> <p>Lauzon, 8540 Grève-Gilmour P.D. 499 000\$</p>	<p>NOUVEAU</p>  <p>Saint-Romuald, 2167 Sax 475 000\$</p>
<p>TRIPLEX</p>  <p>Lauzon, 24 Caron 425 000\$</p>	<p>CONDOS MISCEO</p>  <p>Lévis, 1600-402 Métivier 399 000\$</p>	<p>NOUVEAU</p> <p>VENDU CETTE SEMAINE</p> <p>Beauport, 851 Nativité P.D. 339 000\$</p>	<p>RIVES DU ST-LAURENT</p>  <p>5895-601 St-Laurent : 695 000\$ 5885-503 St-Laurent : 419 900\$</p>



Danny Lévesque
Courtier immobilier agréé, D.A.
Société par action d'un courtier immobilier

RE/MAX Avantages
AGENCE IMMOBILIÈRE

418 832-1001

AFFILIÉ

RE/MAX COMMERCIAL

399 000\$

ST-RÉDEMPTEUR
1119 Pivoines



NOUVEAUTE

2
4
1

<p>18\$/pi² +TX par année</p> <p>NOUVEAUTE</p>	<p>LÉVIS 5255, boul. Guillaume-Couture, local 250</p>  <p>PRÈS DE 2500 PI²</p>	<p>825 000\$ +TX</p> <p>CHARNY 3324, Place de l'Église</p>  <p>8500 PI² SUR 3 ÉTAGES</p>	<p>975 000\$ +TX</p> <p>ST-ROMUALD 180-182, de St-Romuald</p> 	<p>15\$/p² + TX + FRAIS ADDITIONNELS</p> <p>NOUVEAUTE</p> <p>SAINT-JEAN-CHRYSOSTOME 730 Taniata</p>  <p>LOCAL DE +/- 5900 PC.</p>	<p>419 000\$</p> <p>NOUVEAUTE</p> <p>VAL-BÉLAIR 1309-1311 rue d'Édimbourg</p>  <p>DUPLEX OU MAISON DE 6 CC</p>
---	---	---	--	--	--

POUR ÊTRE **VENDU**, FAUT ÊTRE VU ! WWW.DANNYLEVESQUE.COM

<p>1 199 000\$ +TPS/TVQ</p> <p>NOUVEAUTE</p> <p>QUÉBEC 2040, route de l'Aéroport</p>  <p>COMMERCIAL / ZONAGE AGRICOLE / TERRAIN DE + DE 320 000 PI²</p>	<p>3 475 000\$ +TX +LOCATION 21/1 P2/AN+TX</p> <p>STE-FOY/QUÉBEC 3350, de la Péradé</p>  <p>+ DE 22 000 PI² LOCATIFS DONT PRÈS DE 11 000 PI² LIBRE AVRIL 2025</p>	<p>1 249 000\$</p> <p>BREAKEYVILLE 159, des Trois-Manoirs</p>  <p>2 4 1 2</p>	<p>549 000\$</p> <p>NOUVEAUTE</p> <p>ST-ROMUALD 2444, Guillaume-Couture</p>  <p>2 5</p>	<p>950 000\$</p> <p>ST-ROMUALD 469, Ferland</p>  <p>2 4 1</p>
---	--	--	--	--

Équipe

MARTIN NORMAND
Courtiers immobiliers
Martin Normand inc. S.A. d'un courtier immobilier

RE/MAX Avantages
AGENCE IMMOBILIÈRE



 <p>VENDU</p> <p>566, RUE DES CHÊNES</p>	 <p>VENDU</p> <p>1117 RUE DE LA PRAIRIE APP. 5</p>	 <p>VENDU</p> <p>111 RUE HONORÉ-BELLEAU</p>	 <p>VENDU</p> <p>707-1150 COURCHEVEL</p>	 <p>VENDU</p> <p>743 ABENAQUIS</p>
 <p>VENDU</p> <p>1422 RUE DES SAPONAIRES</p>	 <p>VENDU</p> <p>2951 ALBERT LACHANCE</p>	 <p>VENDU</p> <p>2071-2073 CHEMIN DU FLEUVE</p>	 <p>VENDU</p> <p>3245 RUE FRANCE-PRIME APP. 405</p>	 <p>VENDU</p> <p>6121 RUE D'ALÉSIA</p>

Pour que vos rêves prennent corps, j'y mets du coeur !



Robert MARTINEAU
Courtier immobilier
835-3535
RE/MAX Avantages
AGENCE IMMOBILIÈRE

152756

STE-CLAIRE



16, rue Fournier
MLS : 15160360

299 000\$

BUNGALOW OU BI-GÉNÉRATION

<p>ST-RAPHAËL</p> <p>OCCASION EN OR</p>  <p>174 900\$</p> <p>BEAU POTENTIEL & LOCAL COMMERCIAL AU RDC</p> <p>102, rue Principale MLS : 23870265</p>	<p>STE-HÉNÉDINE</p> <p>VENDU</p>  <p>125, rue Morisset MLS : 23917774</p>
<p>PINTENDRE</p> <p>1 575 000\$ + TX</p> <p>COMMERCIAL À VENDRE POUR ACTIVITÉS, ÉVÉNEMENTS, ETC + LOCAL D'ENTREPOSAGE</p> <p>688, route du Président-Kennedy, app. 2011 MLS : 19724655</p>	<p>RECHERCHE BUNGALOW ET JUMELÉ</p> <p>SECTEURS LÉVIS ET BELLECHASSE.</p> <p>RECHERCHE ACHETEURS</p>
<p>BEAUMONT</p> <p>COMMERCIAL ET INDUSTRIEL</p> <p>1 500 000\$ +TX</p> <p>BÂTIMENT 4000 PI² + POSSIBILITÉ D'AGRANDISSEMENT + STATIONNEMENT.</p> <p>5, rue de la Chute MLS : 23459866</p>	<p>ST-HENRI</p> <p>VENDU</p>  <p>39, rue du Bocage MLS : 11032110</p>

JE VOUS OFFRE UNE ÉVALUATION GRATUITE POUR VOTRE PROPRIÉTÉ. APPELÉZ-MOI!

Vous voulez être les prochains? Contactez-nous!
Cell.: 418-806-9490 | Bur.: 418-832-1001