TEMPERATURE
AUJOUR'DHUI
Max --- 61
Min --- 55
PRONOSTICS

La Patrie

Journal du Peuple

37e ANNEE—No 91 MONTREAL, LUNDI, 14 JUIN 1915 LE NUMERO: UN CENTIN

LA BARRIERE DE PEAGE EXISTE-T-ELLE ?

Plusieurs interpellations seront faites au Conseil Municipal cet après-midi.—Les échevins veulent savoir dans quel département on a établi un comptoir de péage et jusqu'à quand on va tolérer les coulissiers à l'hôtel-de-ville de Montréal.—A propos du contrat de l'alsphalte.

Les affaires de premier plan: tramway et sans-travail, sont reléguées au second plan, par l'intérêt que suscitent les interpellations qui doivent être faites au conseil de ville cet après-midi.

La PATRIE demandait aux administrateurs civiques si un péage existait à l'hôtel de ville.

De là la première interpellation qui sera faite:

—"Quel est le département, où, pour y atteindre, soit comme entrepreneur, soit comme ouvrier, soit comme contribuable, on doit se buter au comptoir de péage ?"

—"Le maire, les commissaires, les échevins, seront-ils longtemps la cible des entremetteurs et des coulissiers qui encombrent les couloirs de l'hôtel de ville? On devrait aviser au plus tôt à faire énergiquement vider le plancher !"

Sur ce point on doit demander des explications complètes, ce qui promet des révélations.

La troisième interpellation sera au sujet de la fourniture de l'asphalte.

—"Pourquoi s'est-on engagé dans l'impasse actuelle ? Les commissaires avaient-ils le droit d'accorder pour un an la fourniture de l'asphalte sans contrat ? Le juge Archibald condamne le procédé et Mtre Laurendeau déclare que la Cie "Aztec" ne se désistera pas, ayant même, si elle le désire, peut-être l'intention de prendre des procédures."

Voilà la situation. Elle est critique et grosse de conséquence.

LE MAJOR RANGER A MONTREAL

Notre vaillant compatriote, qui fut un des héros de la bataille d'Ypres, est revenu ce matin.

IL EST EN CONGE

La major Emile Ranger, qui commanda à Ypres une des compagnies canadiennes du régiment du colonel Meighen, est arrivé ce matin à Montréal. Disons desuite que le major Ranger n'est nullement dans le triste état que certains pessimistes ont dit. Certes il fut gravement atteint par les gaz asphyxiants puisqu'il dut être évacué sur un hôpital, puis mis en traitement en Angleterre, mais le major Ranger a encore bon pied, bon oeil et, Dieu merci, bonne humeur. A première vue, il ne parait guère avoir été atteint aux sources mêmes de la vie, il a subi, une secousse nerveuse dont un organisme moins résistant que le sien ne se remettrait pas.

Le major Emile Ranger qui a fait la traversée sur le "Cymric" est en congé de trois mois, qu'il a tenu à venir passer dans sa famille. Le 28 août il devra se présenter au dépot de son régiment et reprendre sa place à la tête de cette compagnie de héros qui arrêta pendant trois jours la horde barbare.

LE MAJOR EMILE RANGER, revenu ce matin de France.

Le major Ranger, très fatigué du voyage, puisqu'il est sorti de l'hôpital pour monter dans le paquebot, s'est dérobé ce matin aux plus tenaces reporters. Et ceux-ci, s'ils ne l'eussent connu d'avance, n'auraient jamais deviné un de nos plus brillants officiers, dans ce jeune homme vêtu d'un complet-veston, qui sautait vivement du train et serrait joyeusement les mains qui se tendaient vers lui.

Le major Ranger ce matin n'a rien voulu communiquer aux journaux. Disons toutefois, car les paroles lui ont échappé, venant du coeur, que les soldats canadiens ont pris rang parmi les braves des braves qui font cette grande guerre.

Le major Ranger qui restera parmi nous jusqu'à la mi-août, aura tout le temps de refaire sa santé compromise avant de repartir pour le front. Il aura aussi, nous le croyons savoir, le temps d'expliquer les causes de cette bataille terrible d'Ypres et quelques-unes des scènes tragiques auxquelles il lui fut donné de prendre part.

LA TERREUR A TRIESTE

LE GOUVERNEUR A TRANSPORTE SES BUREAUX A ADELSBERG

(Service spécial de la PATRIE)

ROME, 14. — Le gouverneur de Trieste a transporté ses bureaux à Adelsberg. La Chambre de Commerce de Trieste a été transférée à Vienne et le trésor de Trieste a été envoyé à Lebiana.

VENIZELOS VICTORIEUX EN GRECE

Les partisans de l'ex-ministre sont élus dans la majorité des comtés aux élections générales.

MANIFESTATIONS

LONDRES, 14. — Le correspondant d'Athènes de l'agence Reuter dit, au cours d'une dépêche en date d'hier, qu'à propos des élections générales en Grèce hier, les partisans de l'ex-premier ministre Venizelos se disent victorieux partout, si ce n'est dans les nouveaux districts de Grèce habités par des Mahométans et des juifs qui, sous le régime turc, furent habitués à voter pour le parti au pouvoir. Une foule immense des partisans de M. Venizelos a paradé dans les rues dimanche. La cavalerie a dû disperser les groupements trop nombreux. Il n'y a pas eu de désordres. On attend les derniers rapports des élections lundi ou mardi.

ATHENES POUR M. VENIZELOS

LES CANDIDATS DE L'EX-PREMIER MINISTRE ONT ETE ELUS DANS LA CAPITALE.

PARIS, 14. — Une dépêche d'Athènes à l'Agence Havas dit que les candidats du parti de M. Venizelos, ex-premier ministre qui a donné sa démission il y a quelques mois parce que le roi de Grèce n'approuvait pas sa politique en faveur des Alliés—ont été élus à Athènes, et que dans le reste du royaume ses partisans ont aussi le dessus.

On n'a pas encore appris au roi le résultat de l'élection, car son état de santé cause encore de l'inquiétude. Il ne pourra y avoir de changement de ministère avant la réunion du parlement et la session peut-être retardée de quarante jours par le gouvernement.

Le ministère actuel pourrait rester au pouvoir jusqu'à la fin d'août.

UNE AUTRE VICTOIRE ITALIENNE

Les Italiens ont pris Monte Zugua, une place très fortifiée et entourée de tranchées.

DEUX CASERNES

(Service spécial de la PATRIE)

VERONE (Italie), 14. — On commence à recevoir des détails sur la prise de Monte Zugna par les Italiens. Cette position qui est située à environ quatre milles au nord-est d'Ala, était très fortifiée et entourée d'obstacles de fil de fer et de trois lignes de tranchées. Une plateforme avait été construite pour les gros canons.

Les positions comprenait aussi deux grandes casernes modernes, solidement construites, qui avaient coûté $800,000 et étaient pourvues de tous les aménagements perfectionnés.

LES ITALIENS A VALENTINA

TOUTES LES ATTAQUES DES AUTRICHIENS ECHOUENT. — NOS ALLIES AVANCENT.

(Service spécial de la PATRIE)

ROME, 14. — Un bulletin officiel sur les progrès de la campagne contre l'Autriche, dit:

De Tonale à Carmia toutes les attaques de l'ennemi contre les positions que nous avons gagnées, ont été repoussées avec succès.

Dans le secteur de Nolaja, en Carmia, nous avons occupé Valentina.

Vendredi soir notre artillerie a détruit la voie ferrée de Gorizia à Monfalcone, dans les environs de la gare de Sagrado.

L'ITALIE AIDE LES MALHEUREUX

(Service spécial de la PATRIE)

VERONA, Italie, 14. — Considérant la pauvreté et la condition lamentable des habitants des régions conquises, le gouvernement italien a décidé de donner aux familles des Italiens qui servent dans l'armée autrichienne de ces districts, la même ration qu'aux familles des soldats italiens. Cela sera annoncé dans les nouveaux districts aujourd'hui même.

UN CHATEAU EST INCENDIE

(Service spécial de la PATRIE)

LONDRES, 14. — Le château de Dunrobbin, résidence d'été du duc de Sutherland, a été en partie détruit par le feu aujourd'hui. Ce château, qui est à sept milles de Darnoch (Ecosse) était employé comme hôpital, mais tous les blessés ont été transportés à temps ainsi que les tableaux et les objets les plus précieux.

Dunrobbin est de construction moderne, mais on avait tiré parti des fondations du vieux château-fort, qui datait de 1097.

LONDRES A PERDU 11 DEPUTES

Onze membres du Parlement Anglais ont été mis hors de combat depuis le début de la guerre.

DEUX MORTS

(Service spécial de la PATRIE)

LONDRES, 14 — Les pertes parmi les membres de la Chambre des Communes qui ont pris du service dans l'armée anglaise se montent maintenant à onze. Deux ont été tués et neuf ont été blessés. De plus, deux membres du Parlemnet sont prisonniers de guerre.

Les deux qui ont été tués sont William G. C. Gladstone, petit-fils du fameux "Grand Old Man", et Charles O'Neill. Parmi les blessés se trouve le capitaine Duncan F. Campbell, fils de feu Archibald Campbell, de Toronto, (Canada).

NOUVEAU GAIN A L'EST DE LORETTE

LES FRANÇAIS ET LES BELGES ONT REMPORTE DES SUCCES DANS LA JOURNEE D'HIER.

PARIS, 14 — Le ministère de la Guerre français a publié cette après-midi le communiqué officiel suivant :

"Il n'y a rien de réellement important à ajouter à notre bulletin d'hier soir. Les Belges ont rejeté un bataillon allemand de l'autre côté de l'Yser, au sud du pont du chemin de fer, près de Dixmude, et ils se sont fortifiés sur le terrain conquis. Ils ont aussi détruit un blockhaus de l'ennemi près du Château de Dixmude.

Dans le secteur au nord d'Arras, il y a eu hier des développements résultant de diverses actions de l'infanterie. A la fin de la journée, nous sommes devenus maîtres d'ouvrages fortifiés des Allemands à l'est de Lorette. Par suite d'un autre engagement, nous avons perdu, par l'effet d'un violent bombardement de l'ennemi, une partie des tranchées que nous avions occupées pendant l'après-midi, au nord de la raffinerie de Souchez.

"Il n'y a rien à rapporter sur le reste du front.

TOUJOURS DES SUCCES TURCS

CONSTANTINOPLE, via Amsterdam et Londres, 14. — Le bureau de la guerre turc a publié le rapport suivant sur les opérations dans les Dardanelles:

Pendant la nuit du 11 au 12 juin, l'ennemi fit de fréquentes attaques sur notre droit, mais fut repoussé avec de lourdes pertes.

DIX-SEPT ESPIONS ARRETES

Les Allemands accusent des belges d'espionnage, ils en condamnent onze et en executent huit.

SIX EN PRISON

(Service spécial de la PATRIE)

AMSTERDAM, 14 — Les Allemands continuent leur persécution des Belges. Une dépêche de Berlin qu'on vient de recevoir ici dit : "Depuis le commencement de la guerre, les ennemis de l'Allemagne ont employé des espions en Belgique pour obtenir des renseignements militaires. Les autorités allemandes ont découvert dernièrement une conspiration de ce genre qui avait son siège à Maestricht.

"Dix-sept espions ont en conséquence été arrêtés en Belgique, et il fut prouvé qu'ils avaient envoyé aux alliés des renseignements sur les mouvements des troupes allemandes par les chemins de fer belges. La cour martiale a condamné à mort onze d'entre eux, et six ont reçu des peines formant un total de soixante-dix-sept ans de pénitencier.

Le 7 juin, huit de ces condamnés ont été exécutés. Les trois autres ont demandé leur pardon, et les autorités allemandes sont en train d'examiner leur cas."

LA GREVE A ECLATE A CHICAGO

Les 14,000 employés des tramways ont quitté le travail à minuit et il faut marcher.

PAS DE GARANTIES

(Service spécial de la PATRIE)

CHICAGO, 14. — La population de Chicago a eu à se lever de bonne heure aujourd'hui pour se rendre à l'ouvrage et à employer tous les moyens excepté les tramways, car 14,000 employés ont quitté le travail à minuit, la nuit dernière, et pas une voiture électrique n'est partie des remises ce matin. C'est la première fois que cela se produit aussi complètement depuis plus d'une génération.

Jusqu'à présent il ne parait pas y avoir eu de désordres de la part des employés de tramways. L'ordre de quitter l'ouvrage fut donné hier par les leaders ouvriers après une conférence avec les directeurs des compagnies et avec le maire Thompson, qui essaya de servir d'arbitre dans la querelle. Mais ni un côté ni l'autre ne voulut rien céder; les ouvriers demandèrent une garantie que les salaires seraient augmentés et les compagnies refusèrent de la donner.

Les automobiles taxis font des affaires d'or et les jitneys-omnibus qui n'avaient pas eu grand succès jusqu'à présent sont chargés de voyageurs. Des centaines d'autos-camions ont aussi fait leur apparition aménagés pour transporter un grand nombre de personnes. Les bicycles ont un regain de popularité et même les patins à roulettes sont employés par bien des gens qui les avaient délaissés depuis bien longtemps. Les autorités travaillent actuellement à obtenir que le service de la poste soit accompli au moins jusqu'à un certain point, elles auraient obtenu qu'une douzaine au moins de tramways sortiront pour porter la malle du bureau de poste central aux bureaux-succursales.

L'ENQUETE DU LUSITANIA

UN TEMOIN IMPORTANT POUR LE GOUVERNEMENT AMERICAIN ARRIVE A NEW-YORK.

(Service spécial de la PATRIE)

NEW-YORK, 14. — Heinz Hardenberg, le dernier témoin trouvé par le gouvernement dans son enquête au sujet du "Lusitania", est arrivé ici aujourd'hui et s'est rendu au bureau d'information du département de la justice. Il était rumeur qu'il témoignerait devant le grand juré fédéral qui étudie une accusation de conspiration pour frauder les Etats-Unis par ceux qui ont obtenu les rapports assermentés que le "Lusitania" portait des canons quand il a fait son dernier voyage.

LE Dr BELAND EST PRISONNIER

L'ANCIEN MINISTRE DES POSTES A ETE ENVOYE COMME PRISONNIER DE GUERRE EN ALLEMAGNE.

(Service spécial de la PATRIE)

QUEBEC, 14. — La nouvelle est arrivée ici, hier, — sous forme d'un câblogramme envoyé à la famille du

L'HON. Dr BELAND, ex-ministre des Postes, qui serait prisonnier, en Allemagne.

Dr H. S. Béland, membre du parlement fédéral, pour la Beauce — que le docteur qui était interné en Belgique, où il se trouvait lors de la déclaration de guerre, a été envoyé comme prisonnier de guerre en Allemagne.

Le docteur donnait ses soins aux soldats blessés dans le château de Capellan, qui appartient à sa femme. On ne donne aucune raison pour ce changement de traitement de la part des Allemands.

LA DETTE DES PAYS EN GUERRE

La dette nationale des belligégrants aurait augmenté de plus de onze milliards de dollars.

LA TRIPLE-ENTENTE

(Service spécial de la PATRIE)

BUDAPEST, 14 — La dette nationale des pays belligérants s'est augmentée de $11,250,000,000 depuis le commencement de la guerre, d'après les calculs du Dr Elemer Hantos, qui fait autorité en ces matières.

La part d'augmentation de la Grande-Bretagne est fixée par le Dr Hantos à $2,150,000,000; celle de la France à $2,230,000,000 ; celle de la Russie à $2,750,000,000. De plus petits montants sont attribués à la Serbie, au Monténégro, à la Belgique et au Japon.

200 SIEGES A LA CHAMBRE

LE PARTI DE VENIZELOS EST SUR D'UNE BONNE MAJORITE

(Service spécial de la PATRIE)

LONDRES, 14. — Une dépêche de Paris à l'Exchange Telegraph dit: "M. Venizelos est sûr de la victoire. Les résultats partiels montrent que son parti a déjà plus de deux cents membres élus."

PRES DE 2 MILLIONS DE REVENU

C'est ce que la taxe de guerre rapporte au gouvernement pendant le mois de juin.

LES $100,000,000

(Service spécial de la PATRIE)

OTTAWA, 14. — D'après les fonctionnaires du ministère des Finances, le gouvernement à la fin du mois aura reçu un revenu additionnel de $1,865,000 des taxes de guerre dont $248,500 des banques, $55,000 des compagnies de prêts et placements, $77,000 des compagnies d'assurance, $1,485,000 des mandats postes, lettres, parfums, vins, et remèdes brevetés. Tout indique que les cent millions votés par le Parlement à la dernière session ne seront pas suffisants pour défrayer les dépenses de la guerre jusqu'à la fin de mars prochain. Depuis le commencement de la guerre le gouvernement a dû emprunter de l'argent sur lequel le premier juillet le gouvernement devra payer un intérêt de $1,100,000 et $3,150,000 d'ici à la fin de l'année.

UN SUCCES POUR L'ARMEE BELGE

LES ALLEMANDS ONT ETE REPOUSSES PRES DE WESTENDE PAR LES BRAVES BELGES.

(Service spécial de la PATRIE)

LONDRES, 14 — Le correspondant d'Amsterdam du "Morning Post" dit :

La ligne allemande, près de Westende, dans la région nord-est de Nieuport, en Belgique, a dû reculer devant la poussée vigoureuse des Belges depuis quelques jours. Des mouvements importants de troupes allemandes ont été signalés le long de la frontière hollandaise.

LE 22EME N'EST PAS EN FRANCE

LES BATAILLONS DE LA 5ième BRIGADE SONT ENCORE EN ANGLETERRE.

(Service spécial de la PATRIE)

BOULOGNE-SUR-MER, 14. — Il n'y a qu'un seul régiment de la deuxième division canadienne qui est rendu en France. Les bataillons qui sont débarqués sains et sauf la semaine dernière appartiennent à la première division.

Dans les rangs de ces bataillons il y avait plusieurs Canadiens-français mais ce ne sont pas des membres du 22ième Régiment Canadien-français, le régiment d'élite qui est commandé par le colonel Gaudet.

Le colonel Gaudet et ses hommes sont rendus à Shorncliffe et ils traverseront en France dans quelques semaines seulement avec la brigade du colonel Landry, dont le 22ième fait partie.

LE MINISTERE DE LLOYD-GEORGE

(Service spécial de la PATRIE)

LONDRES, 14. —David Lloyd-George est à compléter l'organisation de son ministère de munitions. Il a nommé Léonard Llewellyn directeur des matériaux. M. West, de la compagnie Armstrong, Whitworth, a été nommé directeur des métaux, et Sir Guy Granet directeur du transport par voie ferrée.

LA MORT DU GENERAL OBREGON

(Service spécial de la PATRIE)

NEW-YORK, 14. — Une dépêche spéciale de El Paso, Texas, à la "Tribune", dit:

Le général Alvaro Obregon est mort à Leon samedi soir. Le général avait été blessé à l'épaule au cours de la bataille de Leon, et plus tard, son bras droite avait été amputé. Il était le seul général de Carranza qui ait défait Villa.

SON EMINENCE A SAINT-JOSEPH DE BEAUCE

LE CARDINAL BEGIN PRESIDE A L'INAUGURATION D'UN MONUMENT AU SACRE-COEUR.

(Spécial à la PATRIE)

QUEBEC, 14 — On nous rapporte que de belles fêtes ont eu lieu, hier, à Saint-Joseph de Beauce, à l'occasion de la visite de S. E. le cardinal Bégin, qui a fait sa première visite dans ce beau comté de la province. Son Eminence est allée prendre part à l'inauguration et à la bénédiction d'un superbe monument au Sacré-Coeur et elle a été l'objet d'une grandiose réception à son arrivée dans la paroisse, samedi soir. Il y a eu hier matin grande messe solennelle pendant laquelle les membres de la Symphonie de Québec ont détaillé un superbe programme de musique. Le sermon de circonstance a été fait par l'abbé Cloutier, curé de Notre-Dame de Jacques-Cartier de Québec. La consécration du monument a eu lieu dans l'après-midi à 2.30 heures et il y a eu consécration de la population de la paroisse avec sermon de circonstance par le R. P. Laflamme, O.M.I. Hier soir, il y a eu présentation d'adresse à Son Eminence par le maire Ferron et réponse du cardinal, puis concert en plein air. Un feu d'artifice a terminé la journée.

BENEDICTION D'UNE STATUE

BELLE CEREMONIE RELIGIEUSE A L'EGLISE SAINT-PIERRE.

Hier soir, à 7 heures, il y a eu une très belle cérémonie religieuse à l'église Saint-Pierre, à laquelle ont assisté un grand nombre de fidèles. C'était la bénédiction de la nouvelle statue de Saint-Joseph destinée à remplacer devant le couvent des RR. PP. Oblats, la vieille statue.

La nouvelle statue est une oeuvre artistique en bronze doré, offerte par de généreux paroissiens. La bénédiction a été faite par le Révérend Père Tourangeau, curé de la paroisse, qui a prononcé un très-beau sermon de circonstance.

La cérémonie s'est terminée par un salut solennel.

Le choeur, sous l'habile direction de son maître de chapelle M. W. A. Wayland, a exécuté un magnifique programme.

VOLEURS PINCES

Charles White et Genero Pezza ont été arrêtés samedi soir dans une maison de la rue Cadieux sous l'accusation de tentative de vol.

La police des moeurs venait de faire une descente dans la maison et les occupants avaient été envoyés au poste Central.

La police du poste de l'Hôtel-de-Ville remarqua qu'il y avait encore de la lumière dans la maison et y pénétra. Elle y trouva les deux individus en question en train de faire des paquets avec les habits trouvés dans la maison.

Les deux accusés avaient pénétrés dans la maison en brisant une fenêtre en arrière.

PATRONS de la PATRIE

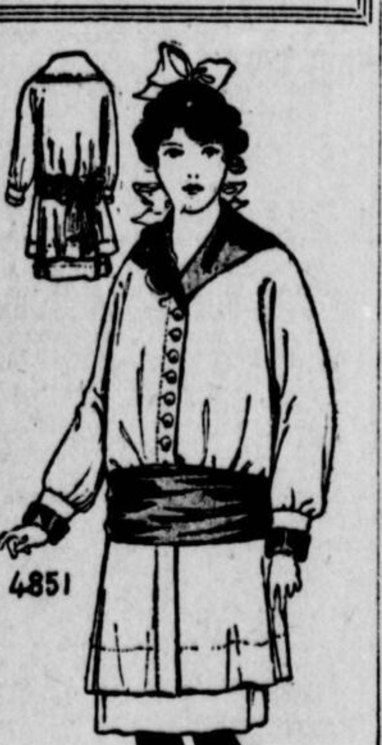

4851—Robe de fillette, 4 grandeurs: 6-8-10-12 ans. Matériaux: 2 vgs ½ en 42 pour 8 ans.

COUPON

Patron No 4851

Nom ....

Rue ....

Ville ....

Province ou Etat..............................

Mesure du buste..............................

De taille..............................

Remplissez le coupon, écrivez très lisiblement et adressez avec 10c: Département des Patrons à la PATRIE, Montréal.

En demandant un patron pour fillette ou enfant, ne mentionnez jamais la mesure, mentionnez seulement l'âge.

EN ECHEC PAR TOUS LES COTES

Le mouvement offensif contre les Russes se trouve bloqué à la suite de la grande victoire de ceux-ci.

Quinze mille prisonniers

PETROGRAD, 14. — Le communiqué officiel d'hier soir est comme suit:

"Au nord de Chavli, dans le district de Szakinowo, nous avons attaqué et repoussé les colonnes de l'ennemi qui tentaient une attaque de flanc dans la direction ouest. Près de Slair, les ennemis ont continué leurs attaques mais n'ont obtenu aucun résultat.

"Notre offensive sur le front de Szalliany-Behgola se continue avec succès. Hier nous avons pris en coup de vent plusieurs villages et un cimetière près de Bourgade Jouquiny. Le jour avant, sur ce front, nos Cosaques ont chargé l'ennemi et ont sabré environ 100 Allemands. Plus de 50 ont été faits prisonniers.

PRES DE KOVNO

"Dans la direction de Kovno, l'ennemi essaie de rompre le front de Sapenziska-Hudele. Dans ce district, au cours de la nuit de jeudi, nous avons repoussé l'ennemi à quelque distance sur la route de Mariampol et le long du chemin de fer de Kovno à Wirballier. (Pologne Russe).

"Sur la rive droite de la Vistule dans la région de Starozeby, l'ennemi a ouvert un feu intense d'artillerie à la levée du jour, hier, comme préliminaire d'une série d'attaques. Jusqu'à midi l'ennemi n'a pas réussi à approcher à plus de 400 pas de nos tranchées. Notre escadron aérien a fait des reconnaissances et a jeté des bombes avec succès; ce qui eut comme résultat de repousser l'ennemi sur ce front.

REPOUSSES PARTOUT

"En Galicie: Hier, dans la vallée de la rivière Sklo, une batterie automobile ennemie s'est avancée vers nos tranchées mais a été aussitôt obligée de se retirer sous le feu de notre artillerie.

"Afin d'aider l'armée austro-allemande qui avait été battue sur la rive droite du Dniester, l'ennemi a entrepris une offensive sur les deux rives de la rivière Tyamenica, et le 10 réussit à prendre le village de Gruskow, mais il fut immédiatement repoussé par nos troupes qui prirent 53 officiers et 490 hommes.

"Dans la nuit du 10 juin et le matin du 11, l'ennemi a tenté de vaines attaques contre nos colonnes de front droit, près de Halics. Le lendemain l'ennemi s'est approché du front de Nezwiska Galiszoiki et a commencé à traverser le Dniester sur plusieurs points.

15,000 PRISONNIERS

Après une bataille de trois jours sur les rives du Dniester, dans la région de Zurawa, Galicie, les Russes ont capturés 348 officiers et 15,431 soldats avec 78 mitrailleuses et 17 canons.

LONDRES, 14. — Dans les provinces de la Baltique et le long du Dniester, de violents combats continuent entre les Russes, les Autrichiens et les Allemands, sans qu'il y ait cependant de changement matériel dans les positions. Le mouvement arrière et avant sur la ligne de bataille dans les provinces de la Baltique, est presque continuel et chaque côté prend l'avantage à tour de rôle.

En Galicie la scène de la bataille est changée. Les Allemands repoussés dans leur effort pour atteindre Lemberg par le sud, ont commencé une attaque contre les Russes sur la San, au nord de Przemysl, et le long du Dniester dans le sud-est de la Galicie, et dans leurs rapports ce soir ils prétendent avoir obtenu du succès dans ces deux secteurs. Mais ceci est contredit par les rappors officiels russes.

JUGEMENTS EN COURS D'APPEL

La Cour d'Appel rendre jugements dans les causes suivantes, mardi, le 15 courant, à 10.30 hrs: Dubord et Smard, motion; Giles et Newhort, motion; McMillan et Levine, motion; Gardener et Levine, motion; Compagnie des Tramways de Montréal et Normandin, motion; House of Browne et Mafor, Dominion Textile et Diamond Whitewear Co., Couillard et Beauharnois Elec. Co., Kearney et Dansereau, Corp. de Coaticook et Laroche, United States Fid. Co. et Pharand, Pesantet Garrett, Trudel et Marquette (deux causes), Warwick et Kerr, Montreal L. H. & P. Co. et Clément, Bernard et de Sambor, Harris Const. Co. et Cité de Montréal, Wollenberg et Barash, Therrien et Mercier et de Labruyère, North Western Emp. Co. et Putnick, Paul et Cousineau.

DECES DE M. BERNIER

(Spécial à la PATRIE)

LEVIS, 14 — M. Philéas Bernier, ancien échevin de la ville de Lévis, est décédé samedi, à sa résidence.

M. Bernier était âgé de soixante-un ans et l'époux de Dame Clarilda Fournier.

Ses funérailles auront lieu demain, à 9 heures.

—La sortie des élèves au Collège de Lévis aura lieu le 18 juin.

PROGRES AUTOUR D'ARRAS

Les Français, toujours pleins d'ardeur, s'emparent d'une gare et de nombreuses tranchées.

Artillerie irrésistible

PARIS, 14. — Quand les Français s'emparèrent de la position importante appelée la Ferme de Toutvent, dit un officier qui fut témoin de cette bataille, ils ne trouvèrent plus rien des fortifications formidables qui y avaient été installées mais seulement une masse de débries informes. La position avait été occupée par 1000 hommes du 170ème régiment badois, et pas un n'échappa; le peu qui ne fut pas tué fut fait prisonnier. Deux autres compagnies, de 200 hommes chacune, qui étaient un peu plus loin en arrière, furent aussi presque entièrement annihilées.

L'assaut commença le 7 juin sur un front de 200 mètres, et le 10 une double ligne de tranchées sur un front de 1800 mètres avait été capturée. L'assaut se fit sous une pluie de mitraille et d'obus; mais pas un homme de ces vaillantes troupes de Bretagne et de Vendée n'hésita. La ligne s'avança comme à l'exercice et franchit irrésistiblement les deux premières lignes de tranchées.

TUES OU PRIS

L'ordre était de se retrancher là; bien que les soldats excités voulussent absolument aller plus loin. Dans les tranchées, les quelques soldats ennemis qui avaient échappé furent trouvés ramassés dans un coin un peu moins exposé; mais bien peu montrèrent de la résistance. Ils levèrent les mains et demandèrent à se rendre.

Le feu de l'artillerie française avait fait un rideau de projectiles en arrière des positions ennemies, ce qui empêcha tout renfort d'arriver sur le lieu du combat, tandis que le feu de nos soldats et des mitrailleuses les hachaient par devant. Aussitôt que la position fut prise, l'artillerie allemande rouvrit le feu sur la position, mais nos hommes surent promptement se créer des abris, et les tranchées restèrent entre nos mains.

NOUVEAUX PROGRES

PARIS, 14. — Le ministère de la Guerre français a publié hier soir le rapport suivant sur les opérations:

"Dans le secteur au nord d'Arras il y a eu un violent engagement d'artillerie. Dans l'après-midi nous avons attaqué les hauteurs au nord de Souchez, qui avaient été fortifiées par l'ennemi. Ces hauteurs furent prises à l'assaut et nous nous y sommes maintenus malgré un feu nourri de l'ennemi.

"Nous avons attaqué ce matin, au sud-est d'Hebuterne, les tranchées allemandes environnant le chemin de Serre à Mailly. Notre infanterie a repoussé d'un seul effort trois des lignes ennemies et a atteint son but. Elle a fait plus de 100 prisonniers.

"Les prisonniers déclarent que depuis quelques jours nous avons infligé de lourdes pertes aux Allemands. Certaines unités engagées dans une contre-attaque ont été détruites aussitôt que formées.

CONTRE-ATTAQUES REPOUSSEES

"L'ennemi a tenté aujourd'hui une contre-attaque qui a été repoussée aussitôt. Notre artillerie a causé à Puissieulx (près de Reims) une forte explosion. Ceci fut suivi d'un incendie et d'une panique augmentée par notre feu.

"Les Allemands ont essayé de reprendre les tranchées capturées par nous au sud de la ferme de Quennevierres, à l'est de Tracy le Mont mais ils furent forcés de reculer, et en les poursuivant nous fîmes de nouveaux progrès. Soissons, au même moment était bombardé. Il n'y a rien à rapporter sur le reste du front."

VOYAGE SPECIAL DU VAPEUR "SAGUENAY"

Aux endroits de villégiature du bas St-Laurent.

Le vapeur "Saguenay" partira de Montréal à 7.15 p.m., mardi le 22 juin, pour St-Irenée, La Malbaie, le Cap à l'Aigle, la Rivière du Loup et Tadousac. On est prié de réserver les places de bonne heure.

91-14-16-18-21-juin

M. H. PRUDHOMME QUITTE MONTREAL

Le trésorier-honoraire du Fonds d'Assistance Belge, M. Hector Prudhomme, quittait Montréal, à la fin de la semaine dernière, pour Stellarton, Nouvelle-Ecosse. C'est là qu'il résidera dorénavant. M. Prudhomme a déjà été l'un des directeurs de la "Acadia Coal Company" dont les mines sont à Stellarton. Un capital belge considérable avait été engagé dans cette compagnie.

Maintenant, M. Prud'homme est nommé gérant-général de la Compagnie dont Sir H. Montagu Allan est le président. Malgré son changement de résidence, ce vaillant belge continuera son oeuvre en faveur de ses compatriotes malheureux.

LA FETE NATIONALE A DOMINION PARK

Les paroissiens du quartier Dominion Park de Lachine veulent lui donner un éclat inaccoutumé cette année.

LE CURE PROVOST EN TETE DU MOUVEMENT

La fête nationale sera célébrée d'une manière toute particulière, cette année par les paroissiens du Dominion Park, de Lachine, les 24 et 27 juin.

Sous la présidence d'honneur du tout dévoué curé, M. J. E. Provost, qui déploie un zèle véritablement remarquable pour assurer le succès de la fête, de MM. les secrétaires J. A. Leclerc et Nap. Couture, et du comité de régie composé de MM. le docteur Ls.-P. Archambault, Ulric Proulx et Zotique Rousseau, l'organisation se poursuit avec vigueur et tout fait prévoir un beau succès.

Ayant été invité à prendre part à ces fêtes, le Conseil de ville a répondu favorablement. De plus, les membres du conseil ont gracieusement mis à la disposition des organisateurs le Parc Lasalle, pour les amusements et des courses.

Le jeudi 24 juin, aura lieu la fête profane, celle qui sera consacrée aux jeux et aux amusements extérieurs. Le dimanche, 27 juin, sera consacré à la fête religieuse: grand'messe, procession, discours patriotiques.

Voici, d'ailleurs, le programme pour ces deux jours de fête:

JEUDI, 24 JUIN 1915

Messe basse à 9 heures a.m.

A 10 hrs. a.m. — Partie de baseball entre les hommes mariés et les jeunes gens de la paroisse.

A 2 hrs. p.m. — Programme des courses au Parc Lasalle:

1o. Course de 5 milles, ouverte à tous.—1er prix, $10.00 en or.

2a. Course de 2 milles. — 1er prix, $5.00 en or.

3o. Course de bicycles de 5 milles —1er prix, $5.00 en or.

4o. Course de 1 mille — 1er prix, $2.50 en or.

5o. Course de ½ mille pour garçons de 12 à 15 ans.

Prix, voir programme.

6o. Course de 100 verges pour hommes gras.

7o. Course à la barrière, ouverte à tous.

Prix voir programme.

8o. Course de fantaisie. Prix voir programme.

9o. Course ouverte aux constables et aux pompiers. Prix, voir programme.

Et plusieurs autres aujoutées au programme.

Les juges des courses seront comme suit: MM. A. Morin, W. Chapman, R. Massie et J. B. Lefebvre.

Le soir à 8 heures p.m., aura lieu la distributioin des prix aux garçons de l'école Provost ainsi qu'aux gagnants des courses de l'après-midi.

DIMANCHE 27 JUIN 1915, FETE RELIGIEUSE

Procession à 9 hrs. a.m., suivie de la messe et d'un sermon de circonstance donné par M. l'abbé Deschènes, vicaire à Saint-Enfant Jésus du Mile-End.

M. L'ABBE PROVOST, curé de Lachine, qui se dévoue au succès de la fête nationale de St-Jean-Baptiste.

Un pain bénit offert par la paroisse sera distribué au cours de la messe.

LE SOIR, A 8 HRS. P.M.

Discours patriotiques par MM. R. V. Rock, avocat, Raoul Carignan, échevin, l'abbé Deschènes.

Feux de bengale.

Concert en plein air.

LES VICTIMES DU BUNKERHILL

LES CADAVRES DE JOHN BROWN ET DE GEORGE J. KENDRICK SONT ARRIVES A NEW-YORK.

NEW-YORK, 14. — Le yacht Vanadic est arrivé à Glen Cove, Long Island, ce matin, avec le corps de John J. Brown, de Boston, l'une des deux victimes d'une collision à Long Island hier soir entre le yacht et le gros vapeur à passagers Bunkerhill, de la ligne Metropolitaine. Le corps de l'autre victime, George H. Kendrick, aussi de Boston, a été transporté à New-York, par le Bunkerhill hier soir.

Le Bunkerhill avait une ouverture au flanc, de 30 pieds de haut et presque 2 0pieds de longs.

La Prime de la "Patrie"

Notre offre du congélateur Mace est pour nos ménagères une occasion unique d'enrichir à bon marché leur batterie de cuisine. Ce congélateur sera indispensable dans le temps des chaleurs. Répétons qu'il y a deux appareils, l'un qui contient 2 pintes de crème, et l'autre, 1 pinte.

Le premier Congélateur est mis en vente au prix de $1.50 et le second au prix de $1.25

Il faut y ajouter les deux coupons de la PATRIE

Nos lecteurs qui habitent à la campagne devront payer les frais de l'express sur livraison.

Nos Lecteurs de la ville de Québec

Ils pourront se procurer notre congélateur en s'adressant chez notre représentant, M. M. A. Jobin, 127 rue des Prairies, au prix régulier plus 15 cents pour les frais d'express.

Ceux de la ville qui voudront que la livraison soit faite à domicile devront verser 10 centins en plus.

Adressez la PATRIE—Prime.

Remise par mandat préféré.

Le Coupon — Prime
du journal la "Patrie"
Le Congélateur de Crème à la Glace Mace

(Ecrire lisiblement)

Nom..............................

Adresse..............................

Ville ou Village..............................Comté..............................

ITALIENS PRES DE TRIESTE

L'avance irrésistible des Italiens cause de l'inquiétude à Vienne, où l'on se plaint des Allemands.

Un brave colonel

LONDRES, 14. — L'armée italienne s'est emparée de Porto Rosega, à trois milles au sud de Monfalcone. C'est le "Weekly Despatch" qui a reçu cette nouvelle de son correspondant de Rome.

VERONE, 14. — L'avance italienne sur Rivereto, dans le Tyrol à 13 milles au sud-ouest de Trente et sur Mori, se fait si vite que ces deux dernières villes sont déjà prises ou sont sur le point d'être prises.

POLA BOMBARDEE

ROME, 14. — L'arsenal de la station navale austro-hongroise de Pola a été presqu'entièrement détruit par des bombes lancées par des avions italiens, dit le "Messaggero". A ce moment, il y avait dans l'arsenal plusieurs sous-marins. Quelques-uns de ces vaisseaux auraient été endommagés.

CHIASSO, 14. — L'avance accélérée des Italiens dans le Frioul commence à causer une vive inquiétude à Vienne. Il y aurait déjà désaccord, dit-on, entre l'Autriche et l'Allemagne sur le plan de campagne à suivre pour arrêter cette invasion. Les Autrichiens se plaignent que leurs alliés les laissent tout seuls pour se défendre contre les Italiens.

UNE JUSTE RECOMPENSE

ROME .14. — On vient de recevoir des détails sur l'action héroïque du colonel Rossi, du 12ème Bersagliers, que le roi est allé voir samedi à l'hôpital et auquel il a remis la médaille militaire. Rossi avait conduit une attaque sur les positions autrichiennes, pour faciliter le passage de l'Isonzo. A un moment critique, un des ponts de bateau fut détruit à moitié par l'artillerie autrichienne et les Italiens qui avaient déjà traversé se trouvaient exposés à être rejetés dans la rivière. C'est alors que Rossi se mit à la tête de son régiment et levant son épée cria à ses soldats:

"En avant mes enfants, pour l'Italie!" Ses soldats répondirent noblement à son appel et se jetant sur l'infanterie autrichienne qui accourait, soutenue par une nombreuse artillerie, ils les repoussèrent et s'emparèrent des hauteurs qui dominent la vallée de la rivière.

Au moment du succès le colonel Rossi tomba frappé d'une balle; mais comme ses soldats s'approchaient de lui pour le secourir, il leur cria: "En avant, en avant, continues, pour le salut de l'Italie!" et au même moment il tomba la face contre terre.

La récompense accordée par le roi au brave colonel a été très sensible à ses troupes.

L'HOTEL COMMERCIAL A FRASERVILLE

Nous sommes heureux d'annoncer que l'Hôtel Commercial de Fraserville est actuellement ouvert au public voyageur, sous la direction de Madame Anna B. Savard. Cet Hôtel est très commodément situé dans le centre de la ville et commande une vue splendide de tous les coins de pays intéressants disséminés aux alentours de Rivière du Loup. L'édifice renferme 75 chambres aménagées absolument à la moderne et les prix d'hôtellerie sont très modérés. On peut y loger pour $1.50 par jour ou $30.00 par mois.

Les personnes désireuses de faire un séjour de grève trouveront à l'Hôtel Commercial l'endroit favorable par excellence.

La gare du chemin de fer de l'Intercolonial (à Rivière du Loup) n'est qu'à 3-4 de mille de l'Hôtel et les directeurs du chemin offrent d'effectuer le transport des voyageurs à des taux raisonnables pour les mois d'été, spécialement pour les familles qui désirent passer le temps des chaleurs au bord de la mer.

On obtiendra des informations complètes en s'adressant au bureau des billets (en ville), "Canadian Government Railways", 122, rue St-Jacques.

DISPARITION MYSTERIEUSE D'UN OUVRIER

(Spécial à la PATRIE)

QUEBEC, 14 — Le mystère le plus profond entoure la disparition d'un ouvrier de Saint-Roch, du nom de David Thérien qui, partit de sa demeure lundi soir dernier pour une absence de tout au plus une heure, n'a pas été revue depuis. Le disparu était à l'emploi de M. J. B. O. Gagnon, marchand de bois, de la rue Prince-Edouard, et il était en pension au No 61 rue Sainte-Hélène. Il est âgé d'environ 50 ans. Il a une femme qui est, on peut le concevoir, dans la plus mortelle inquiétude. Elle dit qu'elle ne voit aucune raison qui ait pu pousser son mari à s'en aller dans une autre ville et elle ne sait pas d'ennemis à son mari. On craint un accident fatal.

Les enfants pleurent pour avoir le
CASTORIA
DE FLETCHER

THE HOUSE OF QUALITY
(Registered)

Costumes de Soie

C'est le costume en soie qui a le plus de vogue actuellement à New-York.

Le magasin "Fairweathers" n'est pas battu pour les étalages exclusifs de vêtements pour dames.

Grand étalage de costumes en popeline de soie, faille, taffetas et shantung.

Elégants styles demi-tailleur, avec ceinture.

Jupes circulaires, plissées et à effets d'empiècements.

C'est le noir qu'on demande le plus, mais les couleurs naturelles, le gris, marine et Copenhague sont aussi bien portées.

Valeurs exceptionnelles.

$43.50 à $55.00

Nouvelles Robes et Nouveaux Costumes d'Eté

Si nombreux ont été les nouveaux arrivages, la semaine dernière, que notre stock de robes et costumes d'été est presque tout nouveau et les styles sont des plus élégants. Nous vous invitons à venir les voir. Les prix varient de

$6.50 à $45.00

Fairweathers Limited

rue Ste-Catherine ouest, près de la rue Peel.

Toronto MONTREAL. Winnipeg.

LES CANADO-AMERICAINS

UNE GRANDE ASSEMBLEE DE MUTUALISTES A EU LIEU HIER AU SUJET DE LA FEDERATION DES COURS DE MONTREAL.

Les Canado-Américains de Montréal étaient en fête hier à l'occasion de la prise en considération de la Fédération de toutes les cours de Montréal et de l'élection des nouveaux officiers du comité de bien-être de cette grande société mutuelle, dont le siège social est à Manchester, N.H. et qui est la doyenne des grandes sociétés de secours mutuels françaises aux Etats-Unis. Elle compte près de 20,000 membres, avec plusieurs succursales dans la province de Québec.

La première assemblée a été tenue hier matin dans l'édifice Dandurand sous la présidence de M. Achille Leroux.

M. Damase Caron, haut médecin-reviseur, de Manchester, était l'hôte d'honneur. Il avait à ses côtés MM. J. E. Lussier, directeur général; le Dr Honoré Thibault, président du comité de Bien-Etre; J. H. Berthelet, ex-organisateur, Philippe Roy, de la PATRIE, président du comité de Publicité; Armand Couture, secrétaire du Bien-Etre, et autres officiers. L'assistance était très nombreuse.

Le projet de la Confédération a été reçu avec enthousiasme. M. Achille Leroux, le parrain de ce projet, a expliqué les considérations qui militent en faveur de ce mouvement et il a été habilement secondé par MM. J. E. Lussier, Dr Honoré Thibault, J. Poirier, Arthur St-Pierre et M. le Dr Caron.

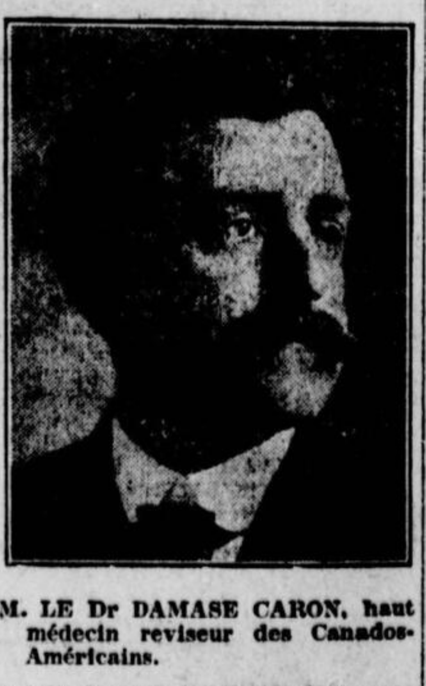

M. LE Dr DAMASE CARON, haut médecin reviseur des Canados-Américains.

Ce dernier fut applaudi quand il a déclaré que le but de la Société était de grouper les Canadiens-Français catholiques en une puissante organisation, qui leur permettra, par une solidarité plus étroite, de résister aux influences assimilatrices, auxquelles ils sont si souvent exposés.

A Montréal, la fusion des cours aurait pour résultat principal d'aider au recrutement, d'augmenter le nombre des membres et d'assurer une excellente administration.

M. Leroux, a déclaré aux applaudissements chaleureux que le révérend M. Gauthier, curé de St-Jacques lui avait promis de devenir le chapelain de cette Fédération et de plus, que les membres auront le privilège d'avoir chaque dimanche une messe pour eux.

Déjà on est certain de voir entrer dans cette Confédération les cours Olier, Bruchési, de la Jeunesse Canadienne, Verdun et Gagnon. Les délégués de ces cours ont immédiatement donné leur adhésion.

Dans l'après-midi le comité du Bien-Etre a fait le choix de ses officiers sous la présidence du Dr Caron.

Pour démontrer la confiance que les membres avaient en leurs officiers, tous ces derniers ont été réélus par acclamation avec le résultat suivant:

Président d'honneur, M. F. X. Pariseault, président actif; Dr Honoré Thibault, 1er vice-président, Achille Leroux; 2ème vice-président, J. H. Berthelet; secrétaire-archiviste, Armand Couture; assistant-secrétaire, J. W. Lévesque; trésorier, F. Babeux; président du comité de publicité, Philippe Roy.

Les officiers ont remercié leurs frères de cette nouvelle marque de confiance et le Dr Thibault a été heureux de déposer un hommage bien sincère à l'adresse de la PATRIE, le premier journal à inaugurer une colonne mutualiste et qui a toujours continué à aider par sa grande publicité l'oeuvre des sociétés de secours mutuels.

Le Dr Caron a fait un éloge bien mérité de M. J. H. Berthelet, le dévoué ex-organisateur et des résolutions de condoléances ont été passées pour le décès du Dr Champagne, de la cour Lasalle et M. Laparrée, vice-président de la cour Notre-Dame, dont la mort cause un grand vide dans la société.

Après d'autres questions de régie interne, l'assemblée a été ajournée.

Aujourd'hui, M. P. Eudore Mayrand, de Lake Linden, Michigan, vice-président général de l'Association, arrivera à Montréal et il recevra une chaleureuse bienvenue.

INCENDIE A LA "CANADA BREAD"

LES POMPIERS ARRIVENT A TEMPS POUR EVITER QUE L'ETABLISSEMENT SOIT DETRUIT.

La boulangerie connue sous le nom de "Canada Bread Company", avenue Melville, près du parc Westmount, a été le théâtre d'un incendie hier après-midi vers 5.30.

Les pompiers, sous les ordres du chef Moffatt, arrivèrent à temps: déjà la flamme envahissait une grande partie de l'établissement, et s'était fait jour à travers le toit. Plusieurs jets d'eau entrèrent en action. Après une demi-heure de lutte l'incendie fut sous contrôle, non sans avoir causé des dommages assez importants.

Cependant, la boulangerie continuera à fonctionner comme d'habitude.

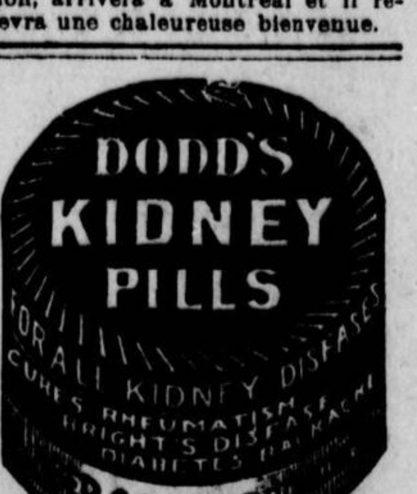

Les Pilules de Dodd guérissent toutes les maladies de rognons, aussi rhumatisme, maladie de Bright, diabète et mal de dos. Le cliché ci-haut est un modèle de la boîte.

Messager des bonnes nouvelles dans tous les foyers. : : : : : : :

La Patrie

LE PREMIER INFORME

TEMPERATURE

VENTS MODERES DU NORD-OUEST. BEAU TEMPS AUJOURD'HUI ET DEMAIN. CHALEUR MODEREE.

La dépression qui était hier au-dessus du sud du Manitoba, est aujourd'hui sur les lacs et continue vers l'Est. Il a plu généralement à l'ouest et au nord des grands lacs, avec quelques orages électriques au sud de l'Ontario et dans le Québec.

PRONOSTICS

Grands Lacs.—Vents légers, beau temps aujourd'hui et mardi, même température.

Haut et bas St-Laurent et Golfe.—Vents du nord-ouest; beau temps aujourd'hui et demain, avec chaleur modérée.

Provinces Maritimes.—Vents du sud ouest, pluies locales; demain, vents du nord-ouest, beau temps, modérément chaud.

—o—

Température locale fournie par R. de Meslé, 35 rue Notre-Dame Est.

Aujourd'hui :
Plus haute température 80
Plus basse température 67
L'an dernier :
Plus haute température 68
Plus basse température 45
Baromètre: 30.09.

	Max.	Min.
Victoria...	62	50
Calgary..	64	48
Winnipeg	72	60
Toronto..	81	52
Ottawa	84	60
Québec..	68	56
Pointe au Père...	62	50

CALENDRIER

Demain mardi, 15, fête de SS. Gui, modeste et Crescence, martyrs.
Lever du soleil, 4.11 a.m.
Coucher du soleil, 7.49 p.m.
Premier quartier, le 20, à 9.30 a.m.

RECEPTION CHEZ M. COUSINEAU

LE CHEF DE L'OPPOSITION PROVINCIALE ET MADAME COUSINEAU REÇOIVENT DES AMIS DISTINGUES SAMEDI SOIR.

M. Philémon Cousineau, le chef de l'opposition à Québec, et madame Philéomn Cousineau recevaient samedi soir à St-Laurent un groupe de hautes personnalités politiques.

Les convives du député de Jacques-Cartier et de madame Cousineau étaient l'honorable T. C. Casgrain, ministre des Postes et madame Casgrain, l'honorable P. E. Blondin, ministre du revenu de l'Intérieur, et madame Blondin, Sir Rodolphe Forget député de Charlevoix et Lady Forget, M. D. Lorne McGibbon et madame McGibbon, M. J. H. Rainville, député de Chambly-Verchères et madame Rainville et M. Alexandre Martin.

Madame Cousineau a reçu ses hôtes distingués avec toute l'affabilité qui la caractérise.

UNE ECOLE A MARIEVILLE

UNE DELEGATION RECLAME UN OCTROI DE L'HON. M. DECARIE POUR SA CONSTRUCTION.

Une délégation des principaux citoyens de Marieville a été présentée ce matin, à l'hon. Jérémie Décarie, secrétaire provincial, par M. Edmond Robert, député provincial du comté de Rouville.

Le but de la délégation était d'obtenir du gouvernement provincial un octroi pour la construction d'une école à Marieville.

L'hon. M. Décarie s'est déclaré favorable au projet et il soumettra incessamment la demande qui lui est faite à ses collègues au cabinet.

REMANIEMENTS MINISTERIELS

OTTAWA, Ont., 14. — Rien de nouveau au sujet des rumeurs politiques qui circulent ici. On croit que M. Tellier refuse d'être ministre, mais que cette réponse n'a pas encore été donnée au premier-ministre. On parle toujours de MM. Patenaude, Rainville et Mondou comme successeur de l'hon. M. Coderre.

LA CIE R. W. KERR EN LIQUIDATION

La compagnie R. & W. Kerr, Limitée, fabricants de poêles et marchands d'articles de sport, est en liquidation. Le passif est considérable. M. R. Wilson est nommé liquidateur provisoire.

BOURSE DE NEW-YORK

(Dernière Heure)

NEW-YORK, 14. — Les cours se stabilisèrent au début de l'après-midi, mais les affaires furent encore assez nombreuses. Le American Can s'inscrivit au cours sans précédent de 47 1-2.

QUI FOURNIRA L'ASPHALTE A MONTREAL?

Le jugement du juge Archibald met les autorités municipales dans l'embarras.—"Il faut attendre les notes du juge," dit l'avocat en chef de la ville.

LE MAIRE EN CONGE

A la séance du bureau des commissaires ce matin, le maire était présent, mais il déclara qu'étant malade (et de fait il l'est) il disparaîtrait jusqu'à jeudi, allant se reposer à son oasis de Laval des Rapides.

M. Thomas Côté, malgré l'avis de ses médecins, est allé sur les chantiers de l'aqueduc avec les experts Herring et Fuller pour compléter un rapport sur l'ensemble des travaux —rapport qu'il présentera mercredi, à la séance du bureau des commissaires.

Puis vint la question de la fourniture de l'asphalte.

L'injonction prise par M. C. Dubuc, contre la ville, fut maintenue samedi par le juge Archibald.

Les commissaires avaient accordé à la Cie "Astec" la fourniture de l'asphalte pour un an et, 30 wagons seront ici dans deux ou trois jours, ce qui permettrait de commencer les travaux.

On a fait mander Mtre Laurendeau.

—"Où en sommes-nous ?"

Mtre Laurendeau expliqua:

—"Les considérants du jugement disent que la ville dépasse ses pouvoirs. Il faut attendre que nous ayons les notes du juge, celles qui motivent les considérants. Si le bureau demande de nouvelles soumissions, c'est répudier ce que vous avez déjà fait.

La Cie "Astec" ne se désintéressera pas, c'est logique, et prendra des procédures. Il n'existe aucun contrat. Avec son consentement vous pourrez tout annuler. Il faut attendre, les notes du juge nous parviendront cet après-midi."

Accepté. Le maire prend congé.

Le commissaire Hébert avait peu avant proposé que l'on demandât de nouvelles soumissions, pour la fourniture de l'asphalte et pour la construction d'une usine ; ceci était fait sur une suggestion du maire dans une lettre adressée à ses collègues.

M. MacDonald dit qu'il agira comme secondeur, mais sur l'avis des avocats,car le cas est en litige.

M. Rodolphe Brunet, s'adressant aux commissaires, proteste contre les procédés du bureau.

Il dit que le Cie "Astec" n'a jamais fourni la quantitée d'asphalte mentionnée dans ses communications, à savoir 53,000 tonnes en 1912 ; 83,000 en 1913 et 137,000, en 1914.

Il produit à cet effet une lettre de l'ingénieur en chef de la ville de New-York, qui déclare que cette Cie a fourni en moyenne 15,000 tonnes par année.

"Adressez-vous à ce fonctionnaire américain et il vous dira la vérité."

Le commissaire Hébert présente alors sa résolution rescindant l'ancienne et proposant l'autre pour de nouvelles soumissions.

M. Brunet prévint alors les commissaires en ces termes:

—"Méfiez-vous! il y a un "scheme" qui veut passer malgré tout et quand même. Le cas de la fourniture des blocs "Bessemer" est patent. L'article n'est pas conforme aux soumissions et on veut accepter cela quand même."

La discussion cesse.

Peu après sur la proposition Hébert-Ainey on déclare de recommander au conseil l'achat de la propriété Jasmin, dans le nord, pour le marché, au prix de $224,000, soit $12,000 l'arpent.

LA POLICE N'Y CROIT PAS

L'HISTOIRE DE TAYLOR NE SERAIT QU'UNE PURE INVENTION.

Le bureau de la sûreté a travaillé ferme depuis hier pour découvrir ce qu'il y avait de fondé dans la déclaration qu'avait faite un nommé Harry Taylor au chef de police de Louiseville, Kentucky.

Tayor est venu se constituer prisonnier au chef de police de cette dernière ville, lui déclarant qu'il avait assassiné sa femme, Ethel William Taylor, il y a huit ans, à Montréal.

Aussitôt que l'inspecteur Cowan eut reçu le message du chef de police de Louiseville, il chargea les détectives Laberge et Cantin de faire des recherches.

Taylor avait bien dit qu'il était un fugitif de la police, qu'il avait un fils à Montréal avec lequel il correspondait régulièrement et qui vivait avec une tante. Il assurait bien de plus qu'après avoir tué sa femme, il avait été poursuivi par la police qui lui avait tiré une balle dans le cou et une autre dans la jambe, mais qu'il avait réussi à se sauver dans l'ouest. Toutes ses déclarations semblent inadmissibles, car les détectives s'étant rendus à la maison qu'il indiquait comme l'ayant occupée, il y a huit ans, au No 1700 rue Ste-Catherine ,ont appris qu'il n'y avait jamais eu de nommé Taylor comme locataire en cet endroit.

Les limiers n'ont aussi rien trouvé dans les registres de la police et de la morgue, attestant qu'une femme aurait été assassinée ou était disparue à cette époque.

On croit à la sûreté qu'il ne s'agit que d'un halluciné qui raconterait cette histoire pour se faire rapatrier au Canada.

MORT ACCIDENTELLE

Ce matin, devant le coroner McMahon, avait lieu l'enquête, avec jury, sur la mort de Mlle Mary Cousins, tuée avant-hier par l'automobile de l'ex-maire Michaud.

On a rendu un verdict de mort accidentelle.

EMBRANCHEMENT DU LAC SUPERIEUR

LE GOUVERNEMENT A FINI SES NEGOCIATIONS AVEC LE GRAND TRONC PACIFIQUE.

OTTAWA, 14. — Le gouvernement a fini les négociations avec le Grand Tronc Pacifique pour utiliser l'embranchement du Lac Supérieur qui à l'avenir fera partie du réseau du Transcontinental. La compagnie paie un intérêt de $70,000 par mille sur cette voie et le loyer que le gouvernement paiera pour l'embranchement sera d'environ un demi million de dollars par année.

TIMBRES DE GUERRE

Une sommation vient d'être émanée contre une maison de commerce à la demande de l'inspecteur Fox, du département du revenu qui accuse cette compagnie d'avoir négligé de mettre des timbres de guerre sur plusieurs marchandises.

La cause s'instruira le 21 courait. C'est le premier procès de la sorte qui s'instruira au Canada.

BATONS DE DYNAMITE

Le poste de police No 21 a eu un moment d'émoi hier, alors que trois jeunes garçons, Henri Chicoine, 1812 avenue Henri Julien, Anatole Chevrier, 152 rue Beaubien et Germain Contant, 1810 Henri Julien, ont apporté au poste trois bâtons de dynamite qu'ils disaient avoir trouvés dans la cour de la Engineering et Philipps Electric Work, rue Marmier et de Gaspé, près de la voie du Pacifique.

Le constable Redmont fut aussitôt envoyé à la manufacture où il a fait part de cette découverte au gérant, M. Taylor, qui a annoncé à l'agent de police que cette dynamite appartenait à la compagnie qui s'en servait pour ses travaux, mais que pour la retrouver, il avait fallu aux jeunes garçons faire des fouilles extraordinaires, car elle était placée en lieu sûr.

La sûreté a demandé au gérant de placer ces explosifs dans un endroit plus inaccessible.

6 MILLIONS AUX CULTIVATEURS

Le gouvernement fédéral a déjà donné audelà de deux millions de dollars pour aider au succès de la récolte de l'ouest.

POUR LES GRAINS DE SEMENCE

(Dépêche spéciale à la PATRIE)

OTTAWA, 14 — Le ministre des Finances déclare aujourd'hui que depuis le premier août dernier le gouvernement fédéral a avancé pour l'achat de grain de semence aux cultivateurs de la Saskatchewan et de l'Alberta la somme de $6,160,000. Le gouvernement a aussi pourvu à l'aide pour ceux qui ont souffert de la sécheresse et leur a donné une somme de $3,615,000. Il est entendu que l'aide du gouvernement ne se limitera pas aux sommes dépensées jusqu'à aujourd'hui et que l'on verra à ce que les cultivateurs de ces deux provinces ne souffrent nullement les désavantages de température de l'an dernier.

LES ELECTIONS A POINTE-CLAIRE

LA LUTTE PARAIT DEVOIR ETRE ANIMEE ET CHAUDEMENT DISPUTEE.

La jolie petite ville de Pointe-Claire est actuellement le théâtre d'une lutte acharnée, lutte que se font trois aspirants à la mairie. La nomination des candidats doit avoir lieu le 21 juin prochain, mais les candidats n'ont pas attendu à la dernière heure: trois d'entr'eux sont sur les rangs.

Ce sont MM. Joseph Martin, J. Thibeault et Hercule Leclerc.

Dans les différents quartiers qui devront élire chacun un échevin, la lutte n'est pas aussi disputée que pour la mairie. Dans le quartier ouest, c'est-à-dire le quartier populeux, le "vieux-village", comme on le désigne, deux candidats sont en présence. M. l'échevin D. Blondin, dont le terme finit ce mois-ci, se porte encore candidat. Un groupe considérable d'électeurs sont allés offrir la candidature au même siège au capitaine J. L. V. Mallette. Ce dernier a demandé une couple de jours de réflexion, puis devant l'insistance de nombreux électeurs, il a accepté la candidature. Une assemblée a déjà été tenue au club Nantique de Valois, d'autres seront tenues sous peu afin de permettre aux candidats de présenter leur programme. M. Martin, candidat à la mairie s'est déjà prononcé en faveur de plusieurs mesures qui plaisent beaucoup à l'électorat. Nous tiendrons nos lecteurs au courant des événements.

IL TUE UNE PETITE FILLE

LE CHAUFFEUR DU COLONEL LOWE EST ARRETE POUR EXCES DE VITESSE.

OTTAWA, 14—La fillette du sergent John Ross, de Eastview, Ottawa, âgée de quatre ans, a été tuée hier soir par l'automobile du colonel Lowe, conduite par le chauffeur du colonel, et accompagné d'un ami. Tons deux ont été arrêtés. On dit que le chauffeur faisait de la grande vitesse car autrement l'accident aurait pu être évité. L'enfant a été tuée instantanément.

LA PENSION DES MILITAIRES

LE GOUVERNEMENT DEVRA OBTENIR DE NOUVEAUX FONDS POUR FINIR L'ANNEE.

(Spécial à la PATRIE)

OTTAWA, 14 — Dans l'opinion du département des finances la somme de deux millions votée à la dernière session pour la pension des militaires ne sera pas suffisante et le gouvernement devra obtenir de nouveaux fonds pour finir l'année.

"TROP DE LENTEUR"

Mtre Léon Garneau demande le renvoi de l'inscription en revision dans la cause MacDonald.

On réclame le dossier

La cause de M. Tancrède Marsil contre M. Duncan McDonald, en invalidation de ce dernier comme commissaire de la cité de Montréal, est entrée dans une nouvelle phase, ce matin, lorsque Mtre Léon Garneau, C.R., procureur du requérant, s'est présenté en Cour de Révision, présidée par les juges Archibald, Greenshields et Demers, avec une requête demandant le renvoi pur et simple de l'inscription en révision, pour les raisons indiquées ci-après.

M. le juge Archibald, juge en chef, ayant fait remarquer que le tribunal ne pouvait prendre la requête de M. Marsil en considération, parce que le dossier n'était pas devant la cour, Mtre Garneau s'est élevé fortement contre la lenteur des procédures dans cette affaire. En des termes acerbes, il a déclaré que cette cause était devant les tribunaux depuis près de seize mois, et qu'après ce délai on n'en était encore qu'aux procédures préliminaires au procès. Ces atermoiements et ces retards, a ajouté Mtre Garneau, semblent indiquer que le but de l'intimé est de faire sauter la cause après la vacance judiciaire qui commencera dans quelques jours.

Les juges composant le tribunal ont donné ordre que le dossier leur soit fourni immédiatement afin qu'ils puissent rendre jugement demain matin à l'ouverture de l'audience.

Les principales raisons sur lesquelles Mtre Garneau a étayé son argumentation pour le renvoi de la requête en inscription à la Cour de Révision, sont que d'après la charte de la cité de Montréal et du Code de Procédure l'intimé n'a aucun recours du jugement rendu par le juge Bruneau, la semaine dernière, dans cette affaire ; que le dit intimé n'a pas obtenu la permission d'un juge de la Cour Supérieure pour en appeler du dit jugement interlocutoire ; que la production de l'inscription dont il s'agit est faite dans le but d'empêcher le requérant de procéder au mérite sur le bien-fondé de sa requête pour faire invalider l'élection de l'intimé et de cette façon obtenir un délai jusqu'après les vacances judiciaires ; que la production, par l'intimé, de cette inscription en révision constitue un véritable mépris de cour.

Le commissaire McDonald était représenté par Mtre W. K. McKeown, C.R.

ITALIENS ET MONTENEGRINS

ILS IRONT AU CAMP A TROIS-RIVIERES EN ATTENDANT LES NAVIRES QUI LES EMMENERONT SOUS LES DRAPEAUX.

OTTAWA, 14. — Il est annoncé officiellement que les réservistes italiens et monténégrins du Canada seront mobilisés à Trois-Rivières jusqu'à l'arrivée des navires qui les emmèneront défendre leur pays.

Un commandant de camp sera nommé et les réservistes seront sous la discipline militaire.

Le département de la milice prêtera toute l'assistance possible aux gouvernements de l'Italie et du Monténégro en rapport avec la mobilisation de leurs sujets.

ALLIANCE FRANCAIS

La réunion générale annuelle des membres d el'Alliance Française de Montréal aura lieu à l'Union Nationale Française, 347, Avenue Viger Est, le mercredi, 16 juin courant. Ordre du jour, lecture du rapport de la saison 1914-1915 et élection du Conseil d'administration pour l'exercice 1915-1916.

Le secrétaire,
P. B. de CREVECOEUR.

L'HON. M. BLONDIN A MONTREAL

LE MINISTRE DU REVENU DE L'INTERIEUR VISITE NOS ETABLISSEMENTS INDUSTRIELS.

Le ministre du Revenu est venu à Montréal la semaine dernière. L'hon M. Blondin, en compagnie de Monsieur Cousineau, le chef de l'opposition, pour la législature de Québec, a visité quelques-unes de nos manufactures, pour se rendre bien compte de la situation industrielle de notre métropole. Il reviendra prochainement continuer son excellent travail.

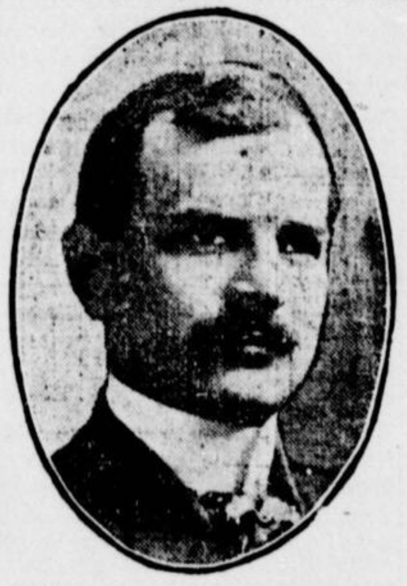

L'HON. M. P.-E. BLONDIN, qui a commencé la semaine dernière la visite de nos établissements industriels.

A cette période où les Canadiens les plus éminents réclament la trève des partis, l'hon. M. Blondin, à l'instar de ses collègues, étudie la situation économique de son pays, les troublants problèmes du capital et du travail.

FUNERAILLES DE L'ABBE CALLAGHAN

LES OBSEQUES DE L'ANCIEN CURE DE ST-PATRICE ONT EU LIEU CE MATIN A L'EGLISE NOTRE-DAME.

Ce matin, à 8.30 heures, en l'église Notre-Dame, avaient lieu les funérailles de l'abbé Martin Callaghand, ancien curé de St-Patrice. Un concours immense de membres du clergé, de parents, d'amis et de représentants des différentes classes de la société, assistaient à cette cérémonie funèbre.

Le service fut chanté par le frère du défunt, M. l'abbé Luke Callaghan. MM. les abbés Girot et J.-Bte. Ouellette, agissait comme diacre et sous-diacre. Sa Grandeur Mgr Bruchési chanta l'Absoute.

Les restes mortels furent ensuite transportés dans la crypte de la chapelle du Grand Séminaire, rue Sherbrooke, où reposent déjà les Pères Dowd, Toupin et James Callaghan.

Il était touchant le spectacle de cette foule se pressant dans la chapelle de l'Hôtel-Dieu toute l'après-midi d'hier, pour témoigner leur affection pour le prêtre qu'on avait appris à aimer.

A 6.30 heures, hier soir, après le chant du Libéra, un très nombreux cortège se forma sur l'Avenue des Pins, et escorta la dépouille mortelle à l'église Notre-Dame. Là, on chanta l'Office des morts.

A la grand'messe hier, M. le curé McShane, de St-Patrice, a fait l'éloge du bon Père Callaghan qui est allé jouir du repos éternel réservé aux fidèles serviteurs du Seigneur. Les belles paroles du curé McShane, passant en revue les années de dévouement consacrées par le Père Callaghan à la paroisse St-Patrice, produisirent une vive impression sur les paroissiens qui aimaient tant leur bon Père Martin. Le curé a annoncé que demain matin il y aurait un service solennel chanté pour le repos de l'âme du Père Callaghan.

IL VEUT SE BATTRE ENCORE

LE CAPITAINE ROGERS, MALGRE SES ONZE BLESSURES, DEMANDE AU GENERAL HUGHES DE LE RENVOYER AU FEU.

Ottawa, 14.—Le capitaine George Rogers, de Barrie Ont., est venu à Ottawa aujourd'hui demander au général Sam Hughes de le renvoyer sur le champ de bataille, bien qu'infirme. Le capitaine qui faisait partie du 4ème bataillon, a assisté aux célèbres engagements dans les Flandres et a été blessé onze fois. Il est mieux et veut retourner au front. Le capitaine dit que dans l'armée anglaise, de même qu'en France, on a la plus grande admiration sur la façon dont les Canadiens se conduisent pendant cette terrible guerre.

UN CHEVAL BRULE VIF

UN INCENDIE DETRUIT UNE ECURIE, ON A PU SAUVER DEUX CHEVAUX SUR TROIS.

Hier après-midi, le feu éclatait dans les écuries de M. A. Bucci, No 31 rue Conway. La flamme fit des progrès tellement rapides qu'on ne put sauver un cheval qui se trouvait enfermé au moment de l'incendie.

Cependant, la brigade du chef Lapointe put sauver deux autres chevaux qui allaient subir le sort du premier.

L'écurie est pratiquement détruite avec presque tout le matériel qui s'y trouvait.

UN PORTRAIT DE S. E. LE CARDINAL BEGIN

Une gravure d'art qui devrait orner tous les foyers canadiens

Dans nos familles canadiennes on aime, par une louable et digne habitude, à conserver l'image de ceux qui honorent la patrie; on voit dans nombre de nos foyers, suspendus près de ceux des parents les plus chers, les portraits des grands hommes du pays, ecclésiastiques ou laïques, qui ont jeté de l'éclat sur le nom canadien-français. Cette fois, on distribuera à nos bureaux de la PATRIE à titre de prime du journal, une gravure en couleurs représentant Son Eminence le cardinal Bégin. Cette gravure est remarquable au strict point de vue de l'art. **ELLE PORTE LA SIGNATURE DE SON EMINENCE** et est imprimée sur papier de luxe.

Cette gravure se vend au prix de 25 centins au comptoir aux bureaux de la PATRIE ou 30 centins par la malle avec un coupon-prime de la PATRIE.

Nos lecteurs de la ville de Québec pourront s'adresser chez notre représentant M. M. A. Jobin, 127 rue des Prairies.

A Trois-Rivières, J. H. Britten & Cie, 130 rue Notre-Dame.

COUPON-PRIME DE "LA PATRIE"

PHOTOGRAVURE DE S. E. LE CARDINAL BEGIN, Archevêque de Québec.

NOM..
ADRESSE..
Ville ou Village..

PRIX 25 CENTINS

Envoi par la malle, 5 centins de plus.

LE RECORDER HUGH SEMPLE

CE NOUVEAU MAGISTRAT SERA ASSERMENTE DEMAIN APRES-MIDI. — AURONS-NOUS UN RECORDER SUPPLEANT?

Le recorder Hugh Semple sera assermenté en cette qualité, demain après-midi à quatre heures par le recorder Geoffrion.

M. le recorder Semple a reçu sa nomination officielle samedi matin du lieutenant-gouverneur L. P. Leblanc.

La cérémonie d'assermentation aura lieu à l'Hôtel-de-Ville et au nombre des sommités qui y assisteront, on remarque les noms des honorables juge Archibald, juge en chef, le juge Fortin, l'ancien professeur du nouveau titulaire au collège McGill et le juge Guerin.

Le bâtonnier Atwater, le maire Martin, les commissaires et échevins de la ville de Montréal seront présents à cette cérémonie, ainsi qu'un grand nombre d'avocats et d'amis de M. le recorder Semple.

Ce drenier prononcera ses serments d'office et d'allégeance et l'ex-recorder Weir fera ses adieux à la cour des recorders.

On croit cependant que le recorder Semple ne montera sur le banc que la semaine prochaine.

Les nombreux amis du nouveau magistrat lui préparent un grand banquet pour fêter sa nomination.

Par le départ du recorder Weir, c'est le recorder Geoffrion qui devient le doyen de la cour du recorder On ne sait pas s'il y aura un recorder suppléant de nommé.

Vu la situation financière de Montréal, on ne croit pas que la ville demande immédiatement cette nomination.

NAISSANCE

BOIVIN.—A Jonquière le 5 courant, Mme Emile Boivin, un garçon.

Parrain et marraine, M. L.-J. Boivin et Mlle Anne-Marie St-Gelais.

AVIS DE DECES

ALARIE—A St-Janvier le 13 juin 1915, est décédée Philomène Ethier, épouse de feu Guillaume Alarie.

Les funérailles auront lieu mardi le 15 courant à 9 heures, après l'arrivée du train de Montréal.

Parents et amis sont priés d'y assister sans autre invitation.

COMIRE.—En cette ville le 13 juin 1915, à l'âge de 57 ans, est décédé M. Antoni Comiré, bourgeois, époux de Bernadette Doré en 1ère noce, et de Lucrèce Blache en 2ème noce.

Les funérailles auront lieu mardi le 15 courant.

Le convoi funèbre partira de sa demeure, No 54 Ave. Laurier ouest, à 7.30 heures, pour se rendre à l'église St-Enfant Jésus où sera chanté un service.

Le corps restera exposé à la chapelle du Sacré-Coeur de cette paroisse, jusqu'à 3 heures, et de là il sera transporté à la gare Bonaventure pour le train de Yamaska, et un nouveau service sera chanté dans cette paroisse, mercredi matin.

Parents et amis sont priés d'y assister sans autre invitation.

DE BELLEFEUILLE — A Dorval, le 13 juin 1915, à l'âge de 61 ans, 6 mois, est décédé J. J. De Bellefeuille, bourgeois.

Les funérailles auront lieu mercredi, le 16 courant, à Dorval.

Le convoi funèbre partira de sa demeure, après l'arrivée du train du C. P. R., à 9 heures, pour se rendre à l'église paroissiale et de la au cimetière de Lachine, lieu de la sépulture.

Les parents et amis sont priés d'y assister sans autre invitation. 91-2

DECARIE — A Nt-Dame de Grâces, le 12 juin 1915, est décédé Olier, enfant bien-aimé de Olier Décarie.

Les funérailles auront lieu mardi, le 15 courant.

Le convoi funèbre partira de la demeure de son père, No 71a rue Belmore, à 9.30 heures pour se rendre à l'église Nt-Dame de Grâces et de là au cimetière de la Côte des Neiges, lieu de la sépulture.

Les parents et amis sont priés d'y assister sans autre invitation.

GLADU.—A St-Polycarpe le 12 juin 1915, à l'âge de 71 ans, est décédé Louis Adolphe Gladu, N.P.

Les funérailles auront lieu mardi le 15 courant, à St-Polycarpe, à 9.30 heures, à l'église paroissiale, après l'arrivée du train de Montréal.

Les parents et amis sont priés d'y assister sans autre invitation.

MILLER.—A Montréal le 12 juin 1915, à l'âge de 54 ans, est décédée Madame Vitaline Perron, veuve de Alfred Miller.

Les funérailles auront lieu mardi le 15 courant.

Le convoi funèbre partira de sa demeure, No 842 rue Berri, à 6.15 heures, pour se rendre à l'église St-Jean-Baptiste et de là au cimetière de la Côte-des-Neiges, lieu de la sépulture.

Les parents et amis sont priés d'y assister sans autre invitation.

SERVICE

CALIXTE GALIBERT — Mardi, le 15 juin, à neuf heures a. m., en l'église Notre-Dame, un service sera chanté pour le repos de l'âme de feu M. Calixte Galibert, mort au champ d'honneur, en France, le 21 décembre 1914. 90-2

SERVICES ANNIVERSAIRES

DAVID — Le service anniversaire du révérend Père Emile David, O.M.I., sera célébré au noviciat des PP. Oblats à Lachine, mercredi prochain, le 16, à l'arrivée du train laissant la gare Windsor, à 8,25 pour Highlands. Parents et amis sont invités a y assister. 90-3

FOREST—Mardi le 15 courant, à 10 heures a.m., à l'église de St-Jacques l'Achigan, sera chanté un service anniversaire pour le repos de l'âme de feu F. Damase Forest.

Parents et amis sont priés d'y assister.

LES FACTEURS LENTS ne méritent pas de manger les olives Santa Maria.

A MOINS que vous ne receviez votre journal tous les jours pendant votre stage à la maison de campagne, vous aurez l'air d'un étranger à votre retour à la ville. Afin de vous tenir au courant des nouvelles du jour, adressez cet avis

Au Journal "LA PATRIE"

Envoyez-moi la PATRIE jusqu'au..
Adresse
M..
....

Taux d'abonnement, 30 centins par mois, payable d'avance.

La Patrie

Les scandales politiques

Les révélations que M. V. W. Harwood, ex-architecte de la province du Manitoba, a faites au cours de son témoignage devant la Commission Royale chargée de s'enquérir des faits relatifs à la construction des édifices parlementaires, mettent de nouveau en lumière le sans-gêne avec lequel parfois les affaires publiques sont conduites dans les provinces.

Il est évident que les estimés de l'entrepreneur Kelly ont été grossis, gonflés, boursoufflés, afin de pouvoir se procurer des fonds électoraux. Tous les témoins interrogés jusqu'ici racontent à peu près la même histoire, et c'est bien la conclusion à laquelle il faut en venir.

Quel rôle ont joué dans cette pénible affaire les membres du cabinet Roblin ?

L'hon. Dr Montague, ministre des travaux publics, et l'hon. M. Coldwell, ministre de l'instruction publique, paraissent avoir dirigé les négociations avec les entrepreneurs et les architectes.

Le "Canada" entreprend de faire peser sur les épaules de Sir Rodmond Roblin une responsabilité égale à celle de ces deux collègues, mais rien n'a encore été prouvé contre son honnêteté et sa droiture. Au contraire, l'architecte Harwood déclare que le premier ministre lui a dit d'être exact et très prudent dans la préparation de ses estimés.

Nous espérons que la bonne renommée de Sir Rodmond Roblin ne souffrira pas de ce scandale manitobain. Cet homme d'Etat a consacré trop d'années au service de sa province et il occupe une place trop éminente dans la vie publique du Canada pour voir, au déclin de sa carrière, son nom souillé et honni. Sir Roblin a toujours montré un grand dévouement pour son parti. Il a livré des luttes nombreuses. Brave et honnête, tel il devra être connu dans nos annales politiques. Ce serait, en vérité, trop triste, trop déprimant qu'il en fût autrement.

Trop de politiciens de notre pays ont laissé des lambeaux de leur réputation aux ronces du chemin. Depuis la Confédération, combien de scandales politiques ont éclaté ! Les deux partis en ont fourni à peu près une part égale.

Le scandale du Pacifique a amené la chute du gouvernement de Sir John A. Macdanold.

Le scandale de la Baie des Chaleurs fut la roche tarpéienne de M. Honoré Mercier, l'un des hommes les plus remarquables que notre race ait jamais produits. Comme aujourd'hui au Manitoba, il s'agissait alors d'un pot-de-vin de $100,000.

Nous avons eu depuis les scandaleuses révélations de l'enquête Mousseau, où il fut établi que durant des années tout s'achetait et se vendait à Québec.

Dans les provinces maritimes, toute sorte d'accusations ont été portées contre les gouvernants.

Dans Ontario, le gouvernement Ross fut accusé de tous les crimes. La corruption régnait en maîtresse ; les élections donnaient lieu à des débauches sans nom. Il fallut l'arrivée au pouvoir de M. Whitney pour purifier l'atmosphère.

L'Alberta a été le théâtre d'un tel scandale de chemin de fer qu'il fallut remettre les rênes du pouvoir en d'autres mains.

Et voilà que de sinistres rumeurs commencent à circuler au sujet de la Colombie Anglaise !

N'en déplaise au "Canada", nous attendrons les événements avant de prononcer jugement.

Nous avons trop de fois souffert de honte, en cette province française de Québec, pour suivre d'un oeil impassible ce qui se passe dans d'autres parties du pays.

Le jour où les partis s'entendront pour interdire absolument les manoeuvres corruptrices durant les élections et pour éloigner du trésor public tous les favoris qui y plongent la main, pour se faire payer des services rendus, nous préserverons la réputation et l'honneur de nos hommes publics de bien graves dangers et nous rendrons la vie politique plus attrayante.

Il importe aussi de sévir avec la dernière rigueur contre ceux qui sont pris la main dans le sac.

La guerre

Les journaux américains nous laissent entendre que le président Wilson n'a pas encore renoncé à son projet de médiation entre l'Allemagne et la Quadruple Entente et qu'il profitera de la première occasion pour tenter l'aventure. On va jusqu'à lui faire jouer le rôle d'agent de Berlin.

Il ne faut pas avoir lu attentivement les divers discours des chefs de la France et de l'Angleterre pour s'arrêter un instant à penser que la paix est possible avant que le militarisme prussien ait été écrasé. M. Poincaré, M Viviani n'ont sûrement pas parlé pour rien dire lorsqu'ils ont affirmé que la paix ne sera conclue que lorsque Berlin sera réduit à en subir les conditions.

Pourquoi le président Wilson, se faisant l'intermédiaire de l'Allemagne, chercherait-il à obtenir de l'Angleterre des concessions relativement au blocus dont souffrent les Prussiens ? Ce ne sont pas les sous-marins anglais qui ont coulé des vaisseaux américains et jeté à la mer où ils ont péri des centaines de passagers des Etats-Unis !

Tant que le président Wilson n'aura pas montré qu'il est sincère en exigeant que l'Allemagne respecte la vie des neutres, son intervention en faveur de la paix n'aura guère chance d'avoir quelque résultat pratique.

D'ailleurs, il semble bien certain que l'heure de la paix ne sonnera que lorsque les armées alliées seront victorieuses. Et alors, les démarches médiatrices de M. Wilson seront inutiles.

Les nouvelles que le télégraphe nous transmet du théâtre des hostilités sont chaque jour plus rassurantes. Les Italiens envahissent l'Autriche-Hongrie, s'emparant de places stratégiques importantes ; ils seront demain sous les murs de Trieste. Les Russes infligent aux forces prusso-autrichiennes des défaites sanglantes, et l'armée française regagne petit à petit le terrain perdu Avec l'aide de l'armée anglaise et des bataillons belges, les Allemands seront bientôt refoulés de l'autre côté du Rhin. La grande poussée s'opèrera lorsque nos troupes seront munies des munitions et de l'outillage dont elles ont besoin et que dans tout l'Empire britannique l'on se hâte de leur procurer.

Dans quelques mois, les Prussiens auront subi tant d'échecs qu'ils n'auront pas besoin de se servir du président Wilson comme intermédiaire. Ils demanderont eux-mêmes la paix !

LES DISCOURS DE RIGAUD

L'hon. M. Lemieux a parlé avec beaucoup de modération à Rigaud, hier, mais M. Boyer et M. Verville n'ont pas observé une aussi louable réserve.

Le député de Vaudreuil et le député "ouvrier" de Maisonneuve ont critiqué les actes du gouvernement Borden avec une violence extrême. Ils oublièrent que le jour du Seigneur doit être consacré à des oeuvres de pardon et de miséricorde!

Ces braves députés libéraux n'ont pas manqué de faire de la démagogie, de parler de l'inutilité des taxes de guerre, des dépenses extravagantes de l'administration conservatrice. Ils se sont appitoyés sur le sort du pauvre peuple canadien écrasé sous le poids des impôts et en proie à la plus profonde misère.

Les citoyens de Rigaud et les cultivateurs des environs, qui n'ont jamais joui d'une aussi grande prospérité, qui obtiennent pour leurs produits des prix inconnus jusqu'ici, se disaient entre eux: "quels comédiens!"

Le travail dans les villes a subi, il est vrai, un certain arrêt par suite de l'immobilisation des capitaux résultant de la guerre; mais la campagne ne se ressent nullement de ce malaise. La campagne est prospère et heureuse. Elle obtient des prix rémunérateurs pour tout ce qu'elle envoie sur les marchés. Ce qui lui fait le plus défaut, c'est la main d'oeuvre. Elle n'a pas assez de bras pour arracher de son sol fécond toutes les richesses qu'il contient!

Et M. Verville, qui se moque des ouvriers, qui voudrait fermer les manufactures parce que les travailleurs y trouvent le bien-être de leur famille, s'en va verser des pleurs sur le sort des citoyens de Vaudreuil!

SIR RICHARD

Une dépêche de Londres à la "Gazette" annonce que Sir Richard McBride, premier-ministre de la Colombie Anglaise, pourrait bien accepter la charge de représentant de sa province en Angleterre.

Le successeur de Sir Richard serait alors l'hon. M. Bowser, procureur-général.

La "Gazette" croit cependant que Sir Richard entrera dans l'arène fédérale.

CHRONIQUE

"Demain, ma toute petite fille adorée, oh! adorée si bas, si bas, qu'elle n'a jamais entendu... demain, je descendrai dans l'un de ces grands fossés creusés par la guerre et j'y resterai, terré, obsédé par la seule pensée de tuer — tuer tous ces êtres ignobles qui insultent les femmes, mutilent les petiots, et assassinent les vieilles gens... Oh, alors je deviendrai sanguinaire et cruel, je saurai descendre l'ennemi que je viserai, oui, je les abattrai comme des chiens, ces Boches qui ont fait tant de mal en cette doulce terre de France où ils ont meurtri, à plaisir, les plus fines merveilles. Ils méritent d'expier, et si rude doit être le châtiment de ces barbares que je m'effare d'y penser, tout en sentant bien que le Dieu juste exigera qu'ils payent par la punition, toute la souffrance qu'ils ont donnée... Et alors ce devra être affreux, puisque ce fut ainsi mérité...

Mais j'écris de ces choses laides à penser, à vous, enfant tendre qui vous attristerez de la haine si motivée qu'elle soit, et il me semble que j'éclabousse de sang la robe toute liliale que vous portiez, ce soir où je m'en allais... sans oser vous dire bonjour... Ce que vous étiez touchante dans votre souci de me sourire une dernière fois, comme si vous pouviez imaginer que je serais moins malheureux au dernier soir de ma vie, si je pouvais voir, retrouver dans ma pensée l'éclat de votre regard d'adieu. Peut-être avez-vous pressenti alors que je ne serais jamais parti... si vous m'aviez aimé... Pauvre jolie, comment auriez-vous songé à avoir un sentiment pour ce grand garçon aux traits rudes et vilains qui ne savait ni causer ni danser, ni même rire spirituellement... et qui vous suivait parfois lorsque vous passiez sur la route, d'un regard de bon chien. Il se sentait si loin de vous, le rude gars, qu'il n'a jamais eu un seul instant la tentation de vous approcher et de vous parler tendrement, comme font les beaux garçons de notre village aux jolies filles qu'ils aiment, les soirs de danse et de fête. Vous n'auriez pas ri de l'amour du pauvre diable, mais vous auriez eu peine de ne pouvoir m'aimer, et je vous aurai sauvé cet ennui d'attrister qui tant vous aimait. Je regardais ceux qui, autour de vous rôdaient pour vous voler votre coeur d'enfant, et je n'en trouvais aucun qui fut digne de vous servir toute la vie! Ils étaient beaux, beaux comme le sont les "gâs" de chez-nous quand la Vilaine ne préside pas à leur baptême, mais aucun ne saurait vous aimer, vous emporter à travers la vie, comme une petite chose précieuse et fine qu'il faut tenir sur son coeur, étroitement et doucement. Comme je vous aurais portée, ma petite fille aimée si tendrement, que jamais vous n'auriez senti les chocs du chemin, et je vous aurais faite si heureuse, que peut-être vous m'auriez aimé un soir où les étoiles se seraient faites complices de nos baisers, un soir de parfum et de poésie où nous serions tous deux allés par les sentes embaumées jusque là-haut sur la Montagne, tout près du Ciel! Combien de nuits, ma petite, ai-je erré, solitaire et meurtri à travers nos bois d'épinette, m'enivrant de leur odeur, et j'allais tout au haut des caps parfumés, n'entendant que le bruit des oiseaux qui jasaient d'amour au creux des sapins. Les nuits tièdes d'été, souvent je me couchais dans l'herbe épaisse, et face au ciel, où la lune riait, je songeais à vous et au malheureux que j'étais de vous aimer! Des amis, je n'en eus bientôt plus, tous se fatiguèrent de ce bon géant qui ne savait rien de leur vie et qui se désintéressait de leurs amours et de leurs plaisirs. Et quand je fus tout seul, abandonné, je devins plus heureux, parce que je pouvais penser à vous sans craindre que mon adoration fut devinée. Personne ne sut jamais... Si, pourtant... Un jour que je suivais de toute mon âme l'envolement de votre robe rose, je sentis une petite main chaude qui se posait sur la mienne. Et votre amie Suzette me dit doucement: "Que ne lui dites-vous que vous l'aimez"? — Alors froissé de cette devination très tendre, je répondis durement: "Je ne l'aime pas". Suzette froissée de ma voix rude s'en alla, et jamais plus elle ne mit sa p'tite main sur la mienne. J'avais perdu cette amie fine à laquelle je pense ce soir avec émotion, comme à la seule femme qui m'ait doucement parlé. A vous aussi, petite Suzette, à vous, qui m'auriez peut-être aimé, je dis adieu... car je sens que je ne remonterai jamais plus du grand trou noir où je vais tantôt descendre.

C'est parce que je sais que je vais mourir, que j'ose écrire le secret divin de mon âme. J'aurai au moins une fois dans ma vie, modulé l'aveu qui me brûle et me déchire. Pourquoi donc a-t-il fallu que mon coeur rêva d'un amour unique absolu, splendide... et que mon corps fut cette chose laide et disgracieuse... J'aurais peut-être pu, comme tant d'autres, professer le dédain de ces détails mesquins. Je ne sus pas m'estimer digne de vous conquérir, petite fille aux yeux tendres... et parce que je fus un orgueilleux, vous allez vivre sans connaître l'amour, le seul, celui-là qu'un autre ne pourra jamais vous offrir, parce que cet amour était unique et qu'il va s'enterrer tantôt avec moi, dans le grand trou sombre d'où l'on tue, et où l'on meurt... Je vous aurai donc volé, à vous, ma douce petite fille, ce que la vie a de plus rare, et je sens le besoin avant de m'n aller pour toujours de m'accuser de ce grand crime égoïste et brutal dont je meurs triste, loin de vous. Vous me le pardonnerez, mais si heureuse que vous soyiez plus tard, vous vous arrêtetez parfois, les yeux songeurs, pour songer à ce pauv'gâs de chez-vous qui vous aima, de l'enfance à la jeunesse, et qui s'en fut guerroyer contre les Allemands, épris d'un beau rêve de justice qu'il pourrait réaliser, alors que son rêve d'amour lui semblait inaccessible... "Comment donc, m'aurait-il aimée?" — Alors, ma petite jolie, du fond de nos immenses bois parfumés, monteront des voix qui vous diront le secret que j'emporte comme mon seul trésor au fond du grand trou, où je vais m'en aller tantôt mourir fièrement, pour la France..."

Et l'on ne sut jamais à qui s'adressait cette lettre d'extrême tendresse, trouvée au soir de Langemarck dans la tunique souillée du sang d'un de ces héros obscurs tombés au champ d'honneur, en gagnant la bataille!

MADELEINE.

AU MANITOBA

Les libéraux prélèvent des fonds électoraux.

(Du Manitoba)

Ceux qui se sont imaginés que l'accession de M. Norris au gouvernement de la province ramènerait dans l'Etat les moeurs austères de Caton peuvent commencer à déchanter. Voici que le "Telegram" de samedi nous conte une jolie aventure : des faiseurs libéraux auraient carotté de fortes sommes à un grand nombre d'hôteliers pour assurer le renouvellement de leurs licences. Il paraît que c'est une partie du Fonds Electoral dont le parti libéral a besoin pour le prochain appel au peuple—le 26 juillet prochain!

Le procureur-génal Hudson a déclaré que les licences seraient accordées sans autre considération que le mérite; mais cette affirmation de rigide honnêteté chez l'Hon. M. Hudson n'a pas empêché le carottage, qui était déjà fait! !

Nous parions cent contre un que M. Hudson, mis au courant des extorsions d'argent pratiquées sur les hôteliers, ne forcera pas les coupables à restituer.

La presse libérale n'a pas encore relevé l'accusation grave du "Telegram".

Le gouvernement Norris, composé de gens qui criaient leur honnêteté sur les toits, est en fonction depuis trois semaines seulement, et déjà il a à son débit un scandale d'argent. Ça promet.

RUMEURS

On lit dans le "Temps" d'Ottawa:

"On voulait attendre la retraite prochaine de M. le juge Tellier pour revêtir M. Coderre de l'hermine; mais l'événement douloureux qui prive la Magistrature de M. Beaudin, fera hâter la solution recherchée par le ministère.

"Cette nomination amènera naturellement un remaniement ministériel et l'avènement d'un jeune député à un portefeuille. M. J. M. Tellier, s'il le veut, sera ministre, mais on ne croit pas pouvoir le faire revenir sur sa décision.

On mentionne après M. Tellier, M. Patenaude, l'organisateur conservateur de la région de Montréal, député de Laprairie, au parlement de Québec.

"MM. Sévigny, Rainville et Mondou sont aussi mentionnés.

"Il paraît que Sir R. L. Borden a l'intention de choisir un "outsider", comme il l'a fait lorsqu'il a nommé M. Casgrain, en remplacement de M. Pelletier."

Le petit fils de Papineau a trouvé une autre expression pour se montrer aimable à l'égard des journalistes qui comprennent leurs devoirs envers leur pays et envers leur mère patrie. Il ne les désigne plus que sous le nom de "butors coloniaux".

Quel génie, mon Dieu !

LA BANQUE NATIONALE

UN NOUVEL EDIFICE VA ETRE CONSTRUIT A QUEBEC.

QUEBEC, 14. — Dans son rapport annuel qui vient d'être publié, la Banque National annonce la construction d'un nouvel édifice dans la rue Saint-Pierre. Cet édifice remplacera celui qui sert actuellement de bureau-chef. On aurait été dans l'obligation d'y faire des réparations considérables et les directeurs de cette importante institution financière ont préféré placer la somme que ces réparations auraient coûté dans un nouveau local qu'ils se proposent de faire le plus spacieux possible et selon des plans tout à fait modernes. Les travaux commenceront au cours de l'été et seront terminés au commencement de 1917.

COUVENT D'HOCHELAGA

La distribution des prix au Couvent d'Hochelaga aura lieu vendredi, le 18 courant, à 2 heures de l'après-midi.

On fait actuellement à cette importante institution une très jolie exposition de peintures. Cette exposition se continuera jusqu'à demain soir.

CASTORIA
Pour Bébés et Enfants
EN USAGE DEPUIS AU DELÀ DE 30 ANS
Porte Toujours La Signature de Chas. H. Fletcher

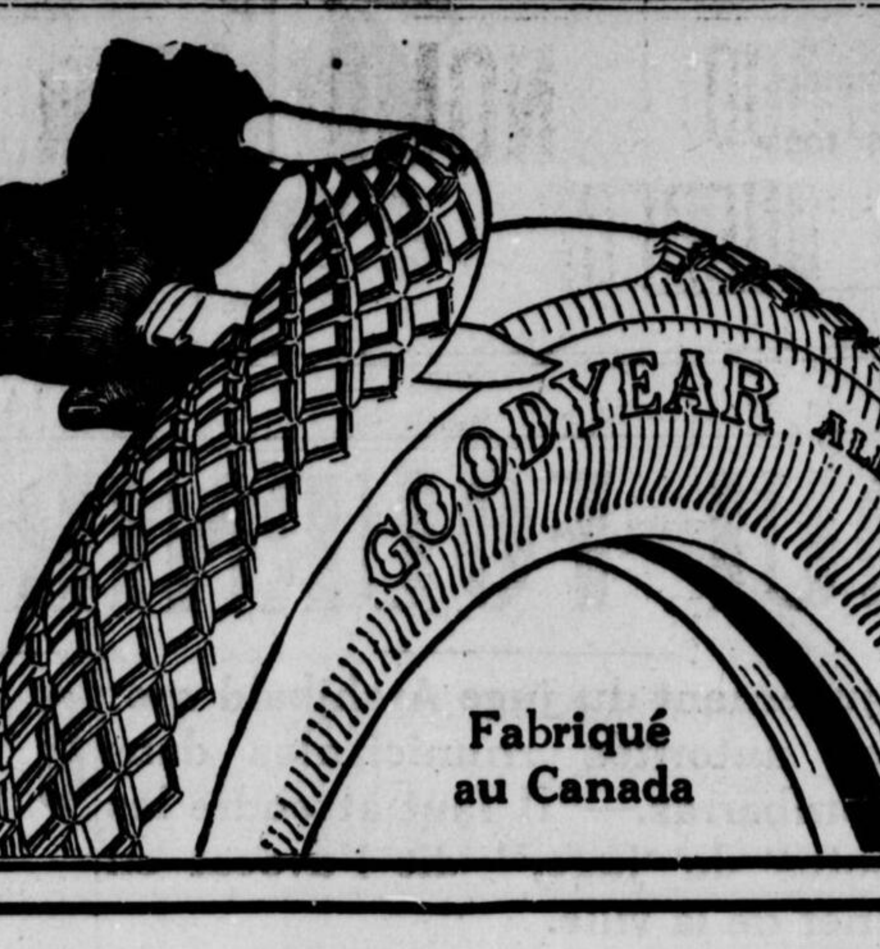

GOODYEAR
MADE IN CANADA
PNEUS EORTIFIES

Fortifiés contre
- Les coupures par la jante—par notre caractéristique No-Rim-Cut.
- Les crevaisons—par notre vulcanisation "On-Air."
- Le relâchement de la surface—par de nombreux rivets en caoutchouc.
- L'insécurité—par 126 cordes de pianos tressées.
- Les crevaisons et l'anti-dérapage—par la surface double All-Weather.

Fabriqué au Canada

Supposons que nous Coupions
Ce Pneu Goodyear Fortifié

Supposons que nous coupions la surface Goodyear "All-Weather". Il resterait encore toujours un pneu parfaitement résistant. Parce que cette fameuse surface est de double épaisseur et que la carcasse qui se trouve en dessous est faite solidement pour la supporter. Voilà ce que les hommes veulent dire quand ils prétendent que la fabrication des pneus Goodyear est **parfaitement équilibrée.**

A quoi sert une grosse surface dont vous devez vous débarrasser lorsque le pneu qui se trouve en dessous est usé prématurément ? Ce défaut, que l'on trouve dans de nombreux pneus rivaux, est évité dans la fabrication Goodyear.

Les Goodyears Dominent, parce que—

Cinq caractéristiques importantes ont placé ces pneus au premier rang dans le court espace de quatre ans. Nous contrôlons ces cinq caractéristiques. Et aucun concurrent ne les possède.

Surface Good ear All-Weather — maintenant de double épaisseur avec blocs profonds, rapprochés et à bords tranchants. Ces pneus s'attachent au sol alors que les autres pneus dérapent. Ils réduisent les crevaisons au minimum et multiplient la durée au mille.

Caractéristique No-Rim-Cut de Goodyear — elle fortifie le pneu contre les coupures par la jante par le meilleur moyen découvert par la science. Cette méthode brevetée quoique copiée partout, n'a jamais été égalée.

Vulcanisation "On-Air" de Goodyear — est une protection contre les crevaisons. Nous donnons à chaque pneu cette deuxième vulcanisation sur des sacs d'air. L'air surchauffé dilate et fait disparaître toute ride possible dans le tissu.

Aucun autre fabricant de pneu ne se livre à cette dépense. Et de ce chef les tissus ridés dans les pneus rivaux causent des crevaisons.

Rivets en caoutchouc Goodyear — il y a des centaines de ces rivets vulcanisés entre la surface et la carcasse. L'emploi exclusif de cette méthode coûte $50,000. Elle réduit le risque du relâchement de la surface de 60 pour cent.

Ruban en fil métallique de Goodyear — six bandes plates composées de 126 cordes de piano tressées se trouvent dans la base des pneus Goodyear. Par ce système il est impossible que le pneu sorte de la jante.

Prix Réduits

Malgré ces caractéristiques extraordinaires — malgré l'impôt de guerre sur tous les matériaux bruts qui entrent dans les pneus fortifiés Goodyear —

Nous avons fait une réduction de prix radicale le 15 février

C'était la troisième en moins de deux ans, économisant au client, en tout, une moyenne de 37 pour cent.

Cette économie est dûe à l'énorme demande pour les pneus Goodyear qui a augmenté notre production et réduit notre prix de fabrique par pneu. L'an dernier seulement l'on a acheté au Canada autant de pneus Goodyear qu'il y avait d'automobiles dans le Dominion.

Soyez du nombre de ces automobilistes satisfaits. Demandez notre nouveau prix pour la dimension qu'il vous faut chez n'importe quel marchand aujourd'hui.

The Goodyear Tire & Rubber Co. of Canada, Limited.
Fabricants de pneus de camions, motocyclettes, voitures et bicyclettes et de courroies en caotchouc, tuyaux et paquetage.
Bureau principal, Toronto, Ont. Fabrique, Bowmanville, Ont.
Succursales dans toutes les parties du Canada.

La Goodyear Tire & Rubber Co of Canada Ltd n'a pas de rapport avec aucune autre compagnie canadienne employant le nom Goodyear.

Stations de Service Goodyear—Pneus en Stock

MONTREAL

Arlington Bicycle Co	70 Beaver Hall
Comet Motor Car Co	307 Université
East End Garage	789 Berri
Eastern Auto Repair	67 Champlain
Gadbois Limitée	258 Ave. des Pins
S. Gagnon	1930 Blvd. St-Laurent
Larivière Inc	911 Blvd. St-Laurent
Victor Lévesque	1 Brébeuf
Montréal Motor Sales Co	309 Université
Motor Tire Import Co	345 Université
J. E. Noiseux	1362 Notre-Dame O.
Paulin et Panneton	191 de la Montagne
Préfontaine Garage	21 DeLaRoche
Renaud Motor Supply Co	336 Ste-Catherine E.
Canadian Auto Supply Co	326 Ave. Hôtel-de-Ville
H. Grothé	43 Ave. Mont-Royal Est
Modern Vulcanizing Co	415 Bleury

VILLES AVOISINANTES

T. U. Martin	Buckingham, P.Q.
A. C. Robertson	Cornwall, Ont.
Potvin Garage	Farnham, P.Q.
Hawkesbury Garage	Hawkesbury, Ont.
T. G. McClatchie	Hemmingford, P.Q.
A. A. Lunan	Huntingdon, P.Q.
E. F. Ayers	Lachute, P.Q.
A. C. Bradford	Lachute, P.Q.
M. Paquette	Ste-Agathe des Monts P.Q.
A. Raymond	St-Esprit, P.Q.
F. G. Burnford	St-Hyacinthe, P.Q.
J. A. Beaudry	St-Jean, P.Q.
J. A. Boulais	St-Jean, P.Q.
J. M. Destraze	St-Jean, P.Q.
Lasnier et Galipeau	St-Jean, P.Q.
V. Lebault	St-Laurent, P.Q.
Geo. Laforce	St-Rémi, P.Q.
E. J. Mongeau	Ste-Thérèse, P.Q.
F. H. Trudel	Shawinigan Falls, P.Q.
Nap. Lemay	Trois-Rivières, P.Q.
Besner et Chasle	Valleyfield, P.Q.
F. Laniel	Valleyfield, P.Q.
J. A. Robertson	Vankleek Hill, Ont.
Fonderie Victoriaville	Victoriaville P.Q.

LE KAISER VEUT-IL LA PAIX ?

ON REMARQUE A WASHINGTON QUE BERLIN A CHANGE DE TON AU SUJET DE LA PAIX.

WASHINGTON, 14 — Les dépêches d'Europe depuis quelque temps ont créé l'impression ici que les efforts ou les suggesions en faveur de la paix ne sont plus mises de côté avec un dédain apparent comme cela, se faisait, il y a quelques mois.

Les observateurs remarquent que c'est surtout de Berlin que nous vient ce changement de ton.

On attribue, jusqu'à un certain point, cette disposition pour la paix à l'attitude du président Wilson. Cette attitude ferme et déterminée du président des Etats-Unis au sujet de la guerre sous-marine allemande n'a pas changé, et la position prise par le président sera clairement exposée à Berlin lors de l'arrivée du Dr Anton Meyer-Gerhard, l'envoyé spécial du consul-général allemand, von Bernstorff.

M. Bryan, l'ex-secrétaire d'Etat, aurait, paraît-il, commis une grave indiscrétion pendant qu'il était encore à son poste de confiance. Au cours d'une conversation avec l'ambassadeur de l'Autriche-Hongrie, il aurait déclaré que la note américaine du 13 mai était plutôt pour apaiser le peuple américain, que pour faire impression à Berlin. Depuis que le gouvernement américain a eu vent de la chose, il fait des efforts pour créer une autre impression, conforme à l'esprit de sa note du 13 mai.

Il est aujourd'hui certain que le gouvernement de Berlin n'a pas pris au sérieux cette première note américaine. On ne comprend pas ici l'attitude de M. Bryan qui aurait cherché à créer cette fausse impression.

UN PELERINAGE A STE-ANNE

M. LE CURE PROVOST, DE DOMINION PARK, LACHINE, EN ORGANISE UN POUR LE SAMEDI, 10 JUILLET.

M. le curé Provost, de la paroisse du T.-S. Sacrement de Lachine, est à organiser un grand pèlerinage à Ste-Anne de Beaupré, pour le samedi, 10 juillet prochain. Le prix du billet pour les adultes ne sera que de $3.55, et on pourra s'en servir jusqu'à mardi, par le train quittant Québec à 8.30 heures a.m.

Le départ de Highlands, Lachine, s'effectuera à 10 heures p.m., et de la gare Viger à 10.30 p.m.

LA 2EME DIVISION PARTIRA BIENTOT

LE MAJOR GENERAL HUGHES DIT QU'IL Y A EU INEXACTITUDE DANS LE RAPPORT.

OTTAWA, 14.—Le général Steele et la seconde division canadienne ne sont pas encore partis d'Angleterre pour aller en France. Le rapport fait à ce sujet à Ottawa était inexact

La seconde division est encore en Angleterre, où elle continue à s'exercer, mais on s'attend qu'elle partira dans peu de temps pour le front.

CETTE TERRIBLE DOULEUR DU LUMBAGO CHASSEE POUR TOUJOURS

Hourra ! Plus de souffrances.—Tout mal s'en va vite. Mettez de la Nerviline

Le lumbago est une sorte de rhumatisme qui affecte les muscles aux jointures et au dos. Parfois la douleur est intense. Elle se fait sentir partout et surtout si on se courbe.

Pour soigner le lumbago ou douleur au dos, il faut se tenir chaudement couvert pour éviter le frisson. Voyez à celà et appliquez la Nerviline.

Vous sentez presqu'aussitôt son action réchauffante. Par les tendons et les muscles le pouvoir guérisseur de Nerviline pénètre.

Vous sentez aussitôt la douleur diminuer. Vous constatez qu'un puissant remède apaise la douleur, diminue votre malaise, et vous revenez bien.

Nerviline guérit vite, le mal de tête et le lumbago, parce qu'elle a la force de pénétration que ne possède aucun autre remède. Son merveilleux pouvoir curatif vient de certains extraits et jus d'herbes et de racines rares, combinés par un procédé secret et formant un vrai pouvoir magique.

Nerviline guérira promptement toute douleur aux muscles et aux jointures. Elle vient à bout du mal, chasse la raideur des muscles et leur rend leur élasticité et leur vigueur.

C'est ce qu'il y a de meilleur pour guérir le rhumatisme, le sciatique ou la névralgie

Pour le mal d'oreilles, le mal de dents, les entorses, rien ne bat la bonne vieille Nerveline.

Ayez la grosse bouteille de famille à 50c, c'est la plus économique; bouteille-échantillon, 25c. Chez tous les marchands ou chez Catarrhozone Co., Kingston, Canada. 3

BALANCOIRE DACIER LEGARE

UN AMUSEMENT POUR LES JEUNES
UN REPOS POUR LES PLUS AGES

Spécialement les journées de grande chaleur, elle vous fournira un confort idéal.

Construite en acier avec jolie couverture préservant du soleil, joli modèle et bien fini. Coûte bon marché, et la plus durable.

Prompte livraison garantie.

P. T. Legaré Ltée.
273 St-Paul-180 Amherst
Québec - - Montréal

Blouses de Dames, soie japonaise, derniers styles. Prix rég. $4.50 pour $2.75.
D'Allaird Mfg. Co.
3 MAGASINS
141-145 Ave. Laurier Ouest (Près de l'Avenue du Parc)
641 Ste-Catherine Ouest, (à l'Ouest de Mountain)

Ino.

PRES DE $25,500,000 POUR QUEBEC

Ce que le gouvernement Borden a fait pour la vieille Capitale et ses environs.

(Spécial à la PATRIE)

OTTAWA, 14. — La PATRIE donnait il y a quelques jours un compte rendu complet de l'entrevue des membres de la Chambre de Commerce de Québec et du gouvernement, au sujet de l'exploitation du Transcontinental et autres travaux dans le district. Sir Robert Borden dans sa réponse a fait remarquer que Québec aura toujours sa part du patronage public comme il l'a eue avec le gouvernement actuel. A ce sujet le premier ministre rappelle que depuis 1911 le gouvernement a dépensé plus de vingt-cinq millions de dollars à Québec et dans les environs. Ce chiffre a pris les délégués par surprise, le montant paraissant considérable. Voici l'état de compte préparé par le ministère des Finances à la demande de Sir Robert Borden:

DEPENSES POUR CERTAINS OUVRAGES PAR LE GOUVERNEMENT FEDERAL A LA CITE DE QUEBEC OU DANS LES ENVIRONS DEPUIS 1911.

Chemins de fer et Canaux:—		
Pont de Québec, Construction du	$6,817,619.55	
a. de fer National Transcontinental—Têtes de lignes à Québec (chiffres fournis par le Secrétaire de la Commission)	2,666,783.00	
		$9,484,402.55
Marine et Pêcheries:—		
Approvisionnements et entretien des steamers fédéraux à Québec depuis 1911 (d'après le certificat du sous-comptable du ministère de la Marine)		2,000,000.00
Ministère des Finances:—		
Commissaires du havre de Québec—Argents payés aux Commissaires pour dépenses se rattachant au havre de Québec	$4,607,000.00	
Commissaires des Champs de bataille Nationaux:—Argent voté à cette Commission pour la construction d'un Parc sur les champs de bataille historiques à Québec, dépenses d'administration, etc.	404,500.00	
		$5,011,500.00
Ministère de la Milice:—		
Arsenal Fédéral et Fabrique de carabines Ross—Approvisionnements, paie des journaliers, artisans, etc., à l'arsenal fédéral, aussi carabines et matériel de guerre achetés de la Cie, de carabines Ross		6,325,000.00
Ministère des Travaux Publics:—		
Pont de Québec, ouvrages en eau profondes, Lévis	548,012.03	
Rivière St-Charles, Améliorations	661,341.04	
Edifice de la Douane	170,314.53	
Salle d'exercices	110,843.62	
Entrepôt d'examen	1,459.42	
Edifice de l'Immigration	556,777.05	
Bâtiment de Détention	1,013.55	
Hôtel des Postes	213,575.47	
Citadelle de Québec	20,989.14	
Bâtiment de l'Artillerie	35.00	
Cale de radoub du Port de Québec	301,396.12	
Hôpital des maladies contagieuses	510.55	
Hôpital des Immigrants	4,518.50	
Observatoire	75.00	
Améliorations en eau profonde	1,228.25	
		2,592,089.27
		$25,412,991.82

VICTIME D'UN AUTOMOBILE

MADEMOISELLES MARY COUSIRES EST MORTE HIER MATIN A L'HOPITAL VICTORIA.

Mademoiselle Mary Cousires, une anglaise à l'emploi de la maison W. V. Dawson Ltd., a été victime samedi midi, d'un accident mortel. Elle retournait chez elle rue Belmont lorsqu'en traversant au coin de rues Bleury et Lagauchetière, elle fut renversée par l'automobile de l'ex-maire Alex. Michaud, de Maisonneuve. Le chauffeur ne put arrêter à temps; et une roue de devant passa sur le corps de la victime. Sans perdre une seconde, M. Michaud fit ramasser la blessée, la plaça dans son auto, et se hâta vers l'Hôpital Victoria. En arrivant, il recommanda au médecin de ne rien épargner, pour sauver la vie de la blessé. Vers le soir, elle reprit connaissance et put reconnaître sa soeur et des amis qui la visitaient. Mais bientôt, son état s'aggrava, et elle expira dans la matinée de dimanche.

Mlle Cousires venait d'Angleterre et n'est au Canada que depuis 3 ans. Elle était âgée de 32 ans.

UNE VICTIME DU FLEUVE

M. PIERRE MAILLE EST TOMBE A L'EAU, EN PECHANT, ET S'EST NOYE.

Samedi soir, M. Désiré Maillé, pêchait au pied de la rue Delorimier, en compagnie de quelques amis. Après une assez longue attente, il alla lever sa ligne pour l'examen de ses amorces. En se penchant sur le bord du fleuve, il tourna sur lui-même et tomba à l'eau. Aussitôt ses compagnons, Louis Latour, Patrick Quinn et Maurice Beauvais, se portèrent à son secours. Leurs efforts furent vains.

Le gardien d'une barge, M. Jos Beaudette lui lança un câble, mais un courant irrésistible avait déjà entraîné la victime au loin. Maillé se crispait les mains à la surface mouvante, se débattait désespérément pour atteindre le câble sauveteur.

Enfin, Maillé disparut, ses mains s'agitèrent quelques secondes au-dessus de la tête submergée, puis, on ne vit plus rien. Le défunt était âgé de 26 ans.

La police de la station Craig fut avertie, mais jusqu'ici toutes les recherches pour trouver le cadavre ont été inutiles.

La Relation Directe

Entre *ce que nous mangeons* et *ce que nous sommes* est bien établie.

C'est à la fois raisonnable et scientifique, car l'activité use le tissu des cellules du corps et du cerveau, qu'il faut remplacer chaque jour par une nourriture appropriée.

Celui qui mange avec soin — ne prend que des aliments qui ont une bonne valeur nutritive — est généralement fort et a un esprit lucide.

Des milliers de personnes, qui font attention à ce qu'elles mangent, se servent de

Grape-Nuts

Cet aliment délicieux, fait de blé entier et d'orge, contient toute la nutrition du grain, y compris les précieux éléments minéraux si nécessaires pour reconstituer les cellules du corps, du cerveau et des nerfs.

"Il y a une Raison" pour Grape-Nuts

Fait au Canada — Vendu chez les épiciers partout.

Canadian Postum Cereal Co., Ltd., Windsor, Ont.

NOMINATION DU SERVICE CIVIL

De nombreux candidats ont été heureux à l'examen préliminaire pour le service extérieur.

124 MONTREALAIS

(Spécial à la PATRIE)

OTTAWA, 14 — De nombreux candidats ont été heureux à l'examen préliminaire du service civil pour le service extérieur. La commission annonce qu'il y en a 602, soit 1 à Prince Rupert, 2 à Prince George, 1 à Nanaimo, 1 à Nelson, 14 à Edmonton, 20 à Calgary, 11 à Moosejaw, 10 à Saskatoon, 8 à Régina, 7 à Brandon, 32 à Winnipeg, 1 à Port Arthur, 8 à North Bay, 4 à Windsor, 15 à London, 17 à Hamilton, 87 à Toronto, 8 à Peterborough, 15 à Kingston, 9 à Brockville, 77 à Ottawa, 124 à Montréal, 3 à Sorel, 13 à Sherbrooke, 35 à Québec, 1 à Rimouski, 1 à Fredericton, 14 à St. John, 3 à Moncton, 5 à Charlottetown, 1 à Yarmouth, 1 à Sydney et 21 à Halifax.

Les candidats heureux de Montréal sont les suivants:

Arthur Ahearn, Jean-Baptiste Allard, Oswald Ball, Moïse Beauchemin, Jos. Hyacinthe Beaulieu, Paul Emile Beaulieu, Anselme Benoit, Eugène Bertrand, Joseph Alphonse Bérubé, Léopold Binette, G. Eugène Bisson, Azama M. Blanchard, Harry Block, Elzéar Boivin, Joseph Bonneau, Lorenzo Bourdon, Ernest Brabant, Arthur Bricault, Paul Cadieux, Roméo Cadieux, Théobald Caisse, François-Xavier Castagner, Cora Chartier, Félicien Chartrand, Alfred Chenier, George Clouthier, Ruth. Coleman, Ludivine Collet, Josaphat Comtois, Wilfrid Corbeil, René Corriveau, Helena Costello, Lucien Daigneault, Peter J. Deliste, Jean-Baptiste Demers, Irène Dequoy, Alfred Desautels, Marie Desreux, Camille Dion, Come Dubuc, Joseph Lucien Dufault, Emmanuel Dufresne, Omer Dumont, Bernard G. Dunphy, Joseph Avila Ethier, Arthur Joseph Faille, Léandre, Forest, Solyme, Forgues, Hervé Fredette, Emile Gauthier, Georgette Gauvreau, Auguste Oscar Genest, Honorius Geoffrey, Alfred Bibeault, Albert Aimé Girouard, Armand Guilbault, Joseph Alfred Husereau, Josaphat Lacoste, Philippe Lafortune, J. A. C. Lamarche, Joseph Lamarche, Régis Lamarche, Ernest Langlois, Alexandre Laporte, Joseph Arthur Laroche, Mathilde LaRue, Louis Hildège Latour, Héliodore Leblanc, Pierre Adrien Lefebvre, Eugène Lefrançais, Antoni Legault, Joseph Arthur LeMay, Louis de Gonzague Lepage, Roch Léveillé, Rachel Loiselle, Yvonne Lussier, Jos. Byphar Marchand, Auguste Massicotte, R. A. Massue, Paul Mercile, Imelda Messier, Florian Métras, Paul Emile Morin, Philip Macguckin, Raoul Normandin, homas O'Brien, Henri Georges Ouellette, Osias Pagé, André Alphonse Penneton, Mercedès Jeannette Penneton, Annie Gertrude de Paul, Thérèse Ppin, Euclid Picard, Josph Armand Plouffe, Philippe Plourde Henri Aubin Poissant, Asa Prairie, Joseph Ranger, Joseph Laurent Rainault, Félix J. Reid, Victor Riendau, Charles Edouard Riopel, Eustache Robillard, Joseph Edouard Robillard, Marie-Louise Rolland Florida Rousse, Henri Rousseau, Albini Sabourin, Antoine St-Pierre, Fortunat St-Pierre, Roméo Joseph Séguin, Charles Stanley Smith, Aristide Sylvestre, Joseph Louis Taschereau, Angéline Thomas, Alphonse Trépanier, Ernest Trudeau, Arthur Samuel Tupper, Henri Turpin, Charles Valentine, Alicia Viau, Jean Villeneuve, Arthur Yelle.

Ceux de Sorel sont Paul Alley, Antoine Martin et Annonciata Lauzon.

A Rimouski, il y a Joseph Edouard Bérubé.

Ceux de Québec sont: Donat Audet, J. Delmas Audet, Auguste E. A. Beaulieu, Marie A. Beaulieu, J. Adjutor Chabot, Blanche Collin, Viateur Corriveau, Joseph Darveau, Alice Derouin, Lucien Despres, J. G. Auguste Desrochers, Joseph Philippe Donnelly, Jean Baptiste Dubé, Jos. Sylvio Dumas, Dominique Dussault, J. Wilfrid Dutil, Louis Joseph Dutil, Louis Philippe Fournier, Paul Edouard Fréchette, J. Léonidas Gagnon, Alfred Garant, François Guillot, Roy Vincent Halpin, Joseph Hayden, Alphonse C. Joncas, Florence Zélia Lefebvre, Eugène Mantel, Louis Joseph Moreau, Antoine Morin, Rosario Pagé, Gustave Girard Pelletier, Edouard Roberge, Lorenzo Simard, Alice Eva Thérien, Germaine Thibault.

Ceux de Sherbrooke sont Louis P. Crevier Marguerite Dastous, Louis Deshaies, Marguerite Desrochers, James Daniel Downing, Jean Baptiste Emond, Rodolphe Ethier, J. Stanislas Gosselin, Stephen Guay, Jeanne Berthe Huard, Jeannette Ledoux, Foster Albert Smith, John Cuthbert Somers.

Les candidats heureux d'Ottawa sont Florence Castonguay, Annie Chamberlin, Benoit Chenier, Toussaint Chenier, Emily Irène Chesnut, Ernestine Coderre, Laura Coderre, Helene Colonnier, Anastasia Curran, Lyall Edwin Derby, Emilia Desroches, Nora Dilworth, Joseph Patrick Dolan, Mrs. C. W. Dowe, Ivanhoe Galipeau, Jeanne Gervais, James Gordon, Paula Guay, A. Maude Hanran, Alfred Hébert, Beatrice Isobel Henderson, Harold Victor Hibbard, Reginald Hollingsworth, Kathleen Hooper, Margaret Jamieson, Solomon O. Jones, Frances Kilduff, Margaret Kilduff, Mary Kilduff, Arthur Lamarche, Albert H. Bodley, Joseph Henry Forbes Bond, Gerald Bouck, John Thomas Boynton, Thomas Bryson, Daniel Burn, Christine Cameron, Alexis Caron, Albert E. Mattice, Josephine Mercier, Marie Amélia Monet, Arthur Charles Mullin, James P. Murphy, Allan McCoy, Mrs. Ethel McEvilla, Albert Joseph McCarrell, Mary McKercher, Marguerite Marie Nezan, Mabel O'Kelly, James H. O'Reilly, Doriff L. Orr, Yvonne Pouget, J. Wilfrid Renaud, Anne Isabelle Roger, Lester John Rourke Elspeth Margaret Roy, W. H. Scrivens, H. Ralph. Shaw, Francis O. Shields, John Imrie Slinn, Henry Snowdon, Leonard Cecil Tario, Wilbert D. Taylor, Richard Frederick Waugh, Veronica I. Whitelaw, Arthur Joseph Yelle, Joseph Lavallée, Bertha Lavigne, Ethel Elizabeth Lawrence, Eugène Layeux, A. Ralp. Leduc, Laura Malette, Laurence Moran Maloney, Marie-Louise Manseau.

Les candidats heureux aux examens d'aptitudes sont moins nombreux. On en remarque 120.

Ceux de Montréal sont: J. Edouard Carignan, René de Cotret, Peter J. Delisle, Camille Desfosses, J. Albert Filion, Albany W. Graveline, Joseph Hudon, Olier Lacroix, Ernest Lamontagne, Charles Lanctot, Hector Langevein, Annie Nicholls, Georges Pearson, Léopold Tousignant, Eric John Walker.

De Québec il y a Alexandre Blagdon, Joseph Emile Lefrançois et Charles Vézina; de Sherbrooke, Philippe E. Bruneau.

Ceux d'Ottawa sont: Abraham Baker, Ewd. J. Chartrand, Emily Irene Chestnut, G. A. Gauthier, Wallace M. Johnson, John Russell Montgomery, George Clyde McCallum, John R. Macdonald, Duncan McIntyre, George E. Macklem, Arthur Jas. Phillips, Léonard C. Thomas, G. B. Urqhuart, Beatrice A. Wilcox, Chas. Edgar Wood.

LA LISTE D'HONNEUR

LES DERNIERS RAPPORTS DE DIMANCHE PORTENT A ENVIRON 8500 LES PERTES SUBIES PAR LES TROUPES EXPEDITIONNAIRES DU CANADA.

OTTAWA, 14. — Les pertes rapportées par le département de la milice dans la journée de dimanche comportent 130 noms. Le total des pertes s'élève actuellement à environ 8500. Deux montréalais qui avaient été rapportés comme tués sont vivants, l'un d'eux Arthur Field serait prisonnier de guerre et le caporal Taylor serait blessé.

DIXIEME BATAILLON

Tués dans l'action — Robert O'Brien, Ducan, Vancouver; Archibald J Templeton, West Lorne, Ont.

Blessés—Lieut. William A. Cockshutt, Brantford, Ont.

TREIZIEME BATAILLON

Blessé — Arthur Grenn, Port Simpson, B.C.

Mort—Frank W. Burnley, Windsor, N.S.

Blessé — Sergt. John Preston, Franktown, Ont.

Prisonnier — Frank Boreham, Amherst, N. S.

Blessés—Lieut. Walter Dougald M. Smith, Meaford, Ont.; William Armstrong, Smuel William V[illegible], Angus McLeod, Charles E. Davis, Belleville, Ont.; James O'Brien.

QUATORZIEME BATAILLON

Blessé—Alexander Urwin, Fairbank Post Office, Ont.

QUINZIEME BATAILLON

Tués dans l'action — Harold W. Mooney, Cowansville, Qué.; Herbert B. Butler, Victoria, B.C.

Mort par le gaz asphixiant—Thomas Sherlock, London, Ont.

Blessés—Sergt. Hugh Rose, 170 University Ave., Toronto; Robert Barclay Stuart, Ecosse.

Manquants—Cecil D. Corrison, Ninga, Man.

Rapporté manquant a rejoint l'unité—John J. Dowey, 101 Boultbee Ave., Toronto.

Prisonnier—Sergt. Alvin P. Dunbar, Haileybury, Ont.; John C. Dickson, 23 Yarmouth Gardens, Toronto.

SEIZIEME BATAILLON

Mort de leurs blessures—William E. Norman, Brownsburg, Qué.; C. D. Dedmond, Vancouver, B.C.; Robert Blake Allan, Stavely, Alb.

Blessés—Robert L. Rideout, Victoria, B.C.; John McKay, John Felix Chaisson, Inverness, Country, N.S.; James Brewster, Victoria, B.C. Geo Rae, Boston, Mass.

SHERBROOKE, 14. — Un message reçu d'Ottawa à l'adresse de M. E. A. Hodges, de Hatley, lui annonce que son fils Benjamin, est rapporté comme manquant à l'appel, ayant été probablement fait prisonnier.

Ray B. Hodges, un frère de ce dernier enrôlé avec lui au premier contingent canadien est récemment tombé victimes des gaz asphyxiants.

M. Gould, un neveu de M. A. T. Gould, de Bedford, est porté au nombre des prisonniers depuis la bataille de Langemarck.

Fred Robb, de Graniteville, blessé en France, aurait succombé à ses blessures.

Les enfants pleurent pour avoir le

CASTORIA DE FLETCHER

DEUX MILLE DOLLARS DE PERTES

Vers 7 hrs samedi soir, le feu causait pour près de $2,000 de dommages, sur la rue St-Antoine. L'incendie s'étant déclaré dans un hangar, se communiquait à l'atelier de menuiserie de M. T. Munroe et y causait des dégâts considérables. Les pompiers durent employer six jets d'eau pour préserver les bâtiments voisins.

Il n'y a qu'un seul moyen de laver lainages, flanelles et tissus minces absolument nets sans les détériorer: Le

LUX

LUX adoucit l'eau dure—donne une riche écume crémeuse que ne doivent jamais craindre les mains les plus tendres ni les tissus les plus minces. LUX détruit plutôt qu'il ne chasse la saleté du linge.

Ne Foule pas les Lainages

10c.

13

Fait au Canada par Lever Brothers Limited, Toronto.

HOMMAGE A MGR LE PAILLEUR

L'ANCIEN CURE DU MILE-END REÇOIT HIER SES ANCIENS PAROISSIENS DANS SON PRESBYTERE DE LONGUE-POINTE.

Monseigneur Lepailleur, curé de Longue-Pointe et anciennement curé de St-Louis du Mile-End, a été l'objet d'une imposante démonstration d'amitié hier dans sa paroisse, alors que les membres des diverses sociétés de St-Louis du Mile-End, au nombre de quatre cents environ, sont allés lui rendre visite dans sa nouvelle paroisse.

Les délégués se rendirent processionnellement à l'église où une grand'messe fut chantée par M. l'abbé Therrien, chapelain de l'Asile St-Jean-de-Dieu; à l'issue de la grand'messe, Monseigneur Lepailleur souhaita la plus cordiale bienvenue à ses anciens paroissiens.

Voici les noms des sociétés qui étaient représentées dans cette démonstration:

Forestiers Catholiques, Alliance Nationale, Artisans Canadiens-français, Union St-Pierre, Union St-Joseph et le Cercle des Zouaves.

Le bureau provincial des Forestiers Catholiques était représenté par MM. E.-J. Brossard, chef-ranger provincial et le Dr N. Lalonde, médecin provincial, et C. E. Ollivier, directeur général et M. A. Lamarche, de la Cour Ville-Marie; l'Alliance Nationale, M. Nap. Royal, président du Cercle Vrémazie; Artisans Canadiens-Français, par MM. Napoléon Deschamps, le Dr J.-A. Rouleau, directeurs généraux et M. C. Bourgeois, de la succursale de l'Enfant-Jésus; l'Union St-Joseph, par M. Leduc, président; les sociétés de la paroisse St-Louis du Mile-End, par M. l'abbé Roy, chapelain de ces sociétés.

Les sociétaires se sont plu à vanter les qualités de coeur et d'esprit de Mgr Lepailleur et tous ont manifesté les regrets que son départ avait causés dans la paroisse du Mile-End, où il était aimé et vénéré comme un père.

A L'ECOLE POLYTECHNIQUE

LA DISTRIBUTION DES PRIX AURA LIEU LE LUNDI 21 JUIN COURANT.

C'est lundi le 21 juin, à 8 heures du soir, qu'aura lieu, à l'Ecole Polytechnique, la distribution des prix. Notre premier ministre Sir Lomer Gouin, présidera. Les élèves, tant des cours du soir que des cours du jour, recevront leurs récompenses.

Du 22 au 28 juin, on exposera publiquement les travaux des élèves. Que tous aillent visiter et toucher du doigt l'habileté que déploient nos petits canadiens, ainsi que l'excellence éducatrice des professeurs. Nous ne doutons pas que ces cérémonies n'obtiennent tout le succès qu'elles méritent.

LA DEMANGEAISON CUISANTE DE L'ECZEMA ETAIT INTENSE

Cela commença au visage de l'enfant. S'étendit à toute la tête. Le Savon et l'Onguent Cuticura le guérirent.

Elrose, Sask.—Mon petit garçon eut l'eczéma à l'âge d'une semaine. Cela commença au visage et s'étendit à toute la tête. C'était des boutons qui crevèrent et coulèrent sur la tête, mais c'était de l'éruption au visage. L'eczéma démangeait et cuisait affreusement; l'enfant pouvait à peine reposer et dormir.

"J'essayai le Savon et l'Onguent Cuticura. Deux morceaux de Savon Cuticura et trois boites d'Onguent l'ont guéri." (Signé) Mme A. F. Thayer, 13 juillet 1914.

Echantillon gratuit de chaque sorte par la poste.

Avec livre de 32 pages sur la Peau, sur demande. Envoyez une carte-poste à "Cuticura, Dépt. D. Boston, U. S. A." En

Magasin Ouvert le Samedi Soir.

ALMY'S LIMITED
LE PLUS GRAND MAGASIN DE MONTREAL

Tel. Uptown 7600.

Aux Propriétaires de Maisons de Pension

Si vous avez des chambres à louer pour le Congrès Eucharistique qui aura lieu les 13, 14 et 15 juillet, et si vous voulez envoyer à notre bureau d'information les renseignements voulus concernant les chambres et les prix, tout en stipulant que vous louez des chambres seulement ou que vous donnez également la pension, ces renseignements seront mis à la disposition des milliers de visiteurs qui viendront à Montréal pour le Congrès.

Nous établissons ce département pour la commodité des visiteurs et des personnes qui désirent louer des chambres.

AU RAYON DE LA TOILE

TOILE A NAPPE Union non blanchie—64 pouces de large—qualité d'excellente durée pour usage journalier valant 75c la verge pour......... **59c**

Serviettes quadrillées pour les verres—bonne grandeur, beau fini souple, valant 6c pièce pour.............. **3c**

Pure toile écossaise à rouleaux—tissu serré se vendant ordinairement à 15c la verge, pour..... **12½c**

Serviettes de bain blanches Terry—bouts ourlés, excellente qualité absorbante, valant 19c chacune......... pour............ **15c**

Nansouk blanc—36 pouces de large, fine qualité pour vêtements de dames et d'enfants, valant 15c la verge pour............ **11c**

—Rez-de-Chaussée —Section du Centre

Articles Artistiques de Fantaisie et Coussins pour Bateaux pour l'été

COUSSINS ECHANTILLONS POUR BATEAUX—couvertures de fantaisie, formes carrées ou oblongues. Extra spécial. Chacun pour.............................. **25c**

CENTRES DE TABLE RONDS EN TOILE—étampés pour être brodés, charmants patrons. Extra spécial, chacun............... **15c**

BONNETS DE BOUDOIR DE FANTAISIE—jolis modèles en mousseline, garnitures en dentelle. Chacun......................... **18c**

ROBES D'ENFANTS—étampées pour être brodées, linelette de bonne qualité, grandeur 2 à 4 ans, dans les couleurs de bleu, rose, blanc et Hollande. Spécial, chacune...... ...... **29c**

—Rez-de-Chaussée — Section du Centre

Chemises de Nuit pour Dames

Faites en batiste, plusieurs modèles, modèle fermé ou à encolure haute, manches longues et courtes, garnies de dentelles et broderies, valant 75c à 98c, pour............. ..... **59c**

Deuxième étage—Section Centre.

20 Buffets en Chêne massif fumé Royal

Bois dur garanti. Prix ordinaire $20.00 chacun. Dimension du dessus 48" x 22", miroir biseauté 36" x 12", 2 armoires, 2 petits tiroirs, grand tiroir pour la toile Tant qu'il y en aura.......... pour.......... **$12.98**

Troisième étage —Section centre.

50 Lits émaillés blancs

avec 4 barres en cuivre à la tête et au pied. Dimensions 3 pieds 6—4 pieds et 4 pieds 6. Valant $9.00, pour...... **$4.98**

Troisième étage—Section Centre.

Ameublements pour Résidences d'Eté

Notre assortiment d'ameublements de maison pour résidences d'été comprend tout ce que nécessite un tel mobilier, aussi tout ce qui peut donner le confort pendant les chaleurs.

Hamacs sur pieds, Balançoires, Lits de Camp, Chaises et Tables Pliantes, Petits Poêles pour la Cuisine, Glacières, Carpettes, etc.

H.-P. LABELLE & CIE. LIMITEE

No. 149 RUE SAINTE-CATHERINE EST.

LES PRIX A L'UNIVERSITE LAVAL

LA COLLATION DES DIPLOMES AURA LIEU JEUDI, MAIS LES PRIX NE SERONT DISTRIBUES QUE DANS QUELQUE TEMPS.

QUEBEC, 14 — La collation des diplômes à l'Université Laval aura lieu le 17, jeudi, dans la grande salle des promotions à l'Université. La cérémonie sera, comme de coutume, très solennelle. Cependant les élèves seront obligés de se ressentir de la guerre comme tant de gens, car il se produira cet événement sans précédent, cette année, qu'il n'y aura pas de distribution de prix, du moins en ce qui concerne les livres. Les autorités universitaires achètent généralement ces livres de la grande librairie Hachette de Paris. Ces livres sont arrivés, comme de coutume, de cette librairie, mais à cause du manque d'ouvriers en reliure, ces livres n'étaient pas reliés. On sait que les prix présentés à ces distributions à l'Université sont pourvus d'une très artistique reliure. Ces livres seront donc reliés à Québec puis ils seront distribués privément à ceux qui les ont mérités dans, quelques mois.

HUIT NOUVEAUX INGENIEURS FORESTIERS

QUEBEC, 14. — Aux derniers examens, huit candidats ont été admis à la pratique du génie forestier. Voici les noms des nouveaux ingénieurs forestiers de la province.

MM. Réné Richard, de Québec; Avila Coderre, de Saint-Jacques de l'Achigan; François Ouellette, de Notre-Dame de Lourdes; Lauréat Lavoie, de Saint-Alexis de Chicoutimi; Thomas Barry, de Québec; Jos. Nap. Guillemette, de Saint-Prime, Lac Saint-Jean; Henri Méthot, de Trois-Rivières.

CINQ ANS DE PENITENCIER

TELLE EST LA SENTENCE PRONONCEE CONTRE L'INCENDIAIRE DE BEAUPORT.

QUEBEC, 14 — Odina Filiault, de Beauport, a été condamné samedi, par le juge Langelier, à passer cinq ans au pénitencier de Saint-Vincent de Paul pour avoir mis le feu à la grange de M. Louis Binet, de Beauport, la semaine dernière. Filiault s'est défendu en invoquant un alibi mais cet alibi n'a pas été suffisamment prouvé et les témoignages rendus contre l'accusé étaient trop accablants.

Complets et Pardessus non reclamés **$10**

Complet et pardessus de nos dix magasins. Prix $10. Quelques excellents pardessus désassortis $3.95. Belles valeurs dans les pantalons désassortis $2.50 et $2.95. Gilets (sac coat) désassortis 50c. Venez voir ces articles au magasin de l'ouest, 261 rue Ste-Catherine Ouest, English and Scotch Woollen Co., les grands tailleurs faisant des vêtements sur commande pour $15. 37-jmor

LES VICTIMES DU "CHRISTINE"

QUEBEC, 14 — Avec la découverte du cadavre de Fletcher, ingénieur-signaleur pour le compte du gouvernement à bord du "Christine" et que l'on a retrouvé, dans la nuit de vendredi, il ne reste plus qu'un cadavre à trouver des huit victimes de ce désastre maritime. C'est celui de Bergeron, qui était pourvoyeur à bord, et qui venait de la Côte Nord. Le cadavre de Fletcher a été découvert à Berthier, en bas, et il était dans un état de décomposition assez avancée. On a pu facilement l'identifier. On attend d'avoir retrouvé le cadavre de Bergeron pour continuer l'enquête du coroner, commencée il y a plusieurs semaines.

ON FETE LE COL. BAKER

LE BANQUET D'ADIEU OFFERT AU COMMANDANT DU 5ème CARABINIERS MONTES AVAIT REUNI PLUS DE 200 CONVIVES.

SHERBROOKE, 14.—Le banquet d'adieux offert au Lt.-col. Geo. H. Baker, M.P., par ses amis de Knowlton, jeudi soir à l'occasion de son prochain départ pour le le front, a été tout un événement et l'un des plus populaires du genre qui se soient vus dans tout le district.

Plus de 200 personnes des plus en vue du district y prirent part, notamment l'hon. juge Lynch qui présida la fête. Son Honneur le maire Fleury, de Knowlton, W. H. Lynch, C.R., F. X. A. Giroux, C.R., Dr W. L. Shurtleff, C.R., J. E. Fay, Dr MacDonald, Dr Harris, F. N. Williams qui, avec le héros de la fête, furent les principaux orateurs de la circonstance.

AUVENTS

SERVICE RAPIDE PAR AUTO-CAMIONS

Comble Français Système Breveté.

LES PLUS BAS PRIX

Cie d'Auvents des Marchands Ltée., 22 rue Notre-Dame Est. Main 2330. 1-j-jno.

UNE FORT BELLE JOUTE

LES CORNWALL ET LES MONTREAL ONT DU JOUER UNE PERIODE SUPPLEMENTAIRE AVANT D'OBTENIR UN RESULTAT DEFINITIF. — LES M.A.A.A. ONT GAGNE

A LA M.A.A.A. SAMEDI

Dans la joute de crosse de samedi, entre les Montréal et les Cornwall, sur les terrains de la M.A.A.A., ici, il a fallu jouer une période supplémentaire pour savoir lequel des deux clubs remporterait la palme. A Sprague Cleghorn revient l'honneur d'avoir compté le point décisif qui a fait pencher la balance en faveur du Montréal.

La partie fut dépourvue de toute rudesse, ce qui était rafraîchissant, après la joute brutale jouée la semaine précédente entre le Montréal et le National.

Le Montréal a certainement, cette année, une équipe de première classe, et le National aura fort à faire s'il veut réussir à damer le pion aux gars de Westmount. Quant à Cornwall, c'est toujours la vaillante équipe que nous avons connue naguère et elle sera très difficile à vaincre sur son propre terrain.

Samedi prochain, le National ira rencontrer les gars de "Factory Town" chez eux. Nous est avis que l'équipe canadienne-française devra pratiquer assidûment d'ici jeudi, si elle ne veut pas succomber à Cornwall samedi prochain. Les Montréal remportèrent la victoire sur Cornwall samedi par 1 point.

Montréal		Cornwall
C. Fyon	buts	A. Deganne
Brady	points	E. Deganne
McKerrow	couverts	F. Deganne
BlakBe	défenses	J. Denneny
Rafferty	défenses	Somerville
Secours	défenses	J. Penny
Colliggn	centres	L. Degray
Wasih	attaques	M. Cummings
S. Cleghorn	attaques	R. Deganne
McGee	extérieurs	Guy Smith
Butler	intérieurs	E. Nicholson

Officiers de la joute :

Arbitre : J. Tucker ; assistant, N. Cooney.

Juge des buts : Hamilton et Madden et Eller.

Chronométreurs : "Desse" Brown et Geo. Carpenter.

Pénitencier : P. Norton.

Sommaire de la partie :

Première période

1 Montréal, J. Walsh, 3.00 min.
2 Cornwall, G. Smith, 7.00 min.
3 Montréal, Colligan, 4.00 min.
4 Montréal, Penny, 4.00 min.

Deuxième Période

Pas de point.

Troisième période

5 Montréal, S. Cleghorn, 10 sec.
6 Cornwall, Denneny, 7.35 min.
7 Cornwall, M. Cummings, 4.50 min.

Quatrième période

8 Cornwall M. Cummings, 18.00 m.

LA CROSSE A TORONTO

ON A INAUGURE SAMEDI LA SERIE DES JOUTES, — DEFAITE DES TECUMSEH,

DANS LA VILLE REINE

TORONTO, 14 — Les Rosedale ont triomphé des Tecumseh, samedi, par le score de 8 à 6, dans une partie âprement contestée, et qui fut marquée de brillantes prouesses.

Composition des équipes :

Rosedale		Tecumseh
Holmes	buts	Kingsman
Harshaw	points	Whithead
Yeaman	couverts	Graydon
B. Green	défenses	Powers
Harrison	défenses	MacKenzie
Braden	défenses	Stagg
Denney	attaques	Denney
Barber	attaques	Spellen
J. Green	attaques	Querrie
Barnett	extér.	Durkin
Warwick	intér.	Carmichael

Sommaire de la partie :

1 Tecumseh Durkin, 2.00 min.
2 Rosedale, Warwick, 5.00 min.
3 Tecumseh, Carmichael, 8.00 min.
4 Tecumseh, Felker, 2.00 min.

Deuxième période

5 Tecumseh, Querrier, 1.00 min.
6 Rosedale, Denney, 5.00 min.
7 Rosedale, Barnett, 8.00 min.

Troisième période

9 Rosedale, Warwick, 16.00 min.

Quatrième période

10 Rosedale, Braden, 5.00 min.
11 Rosedale, Denney, 1.00 min.
12 Rosedale, Warwick, 8.00 min.
13 Tecumseh, Carmichael, 3.00 min.

RUSSELL MCDERMOTT

Un jockey Canadien qui fait sa marque comme tel.

Le diminutif Russell McDermott, qui pilota si magistralement A. N. Aiken à Dorval et qui fit faire à Jabot lors de l'ouverture du meeting à Blue Bonnets une course si brillante, est un Canadien né à Hamilton, il y a 17 ans. Bien qu'ayant commencé sa carrière il y a trois mois à peine, McDermott a à son crédit plusieurs victoires qui le classent dans la catégorie des jockeys de renom. S'il ne lui arrive aucun accident et s'il continue à piloter ses chevaux comme il l'a fait à Dorval et à Blue Bonnets, McDermott verra son nom figurer sur la liste des jockeys à l'emploi des grandes écuries américaines. Il deviendra l'un des favoris des turfmen qui comptent autant sur la valeur du jockey que sur celle du coursier.

3 "LEADERS" LES BIERES PORTERS ET Extrait de Malt DOW

Les consommateurs ne pouvant acheter de leur dépositaire local les marques Dow peuvent s'adresser au "Département des Commandes par la Poste", 38 carré Chaboillez, Montréal.

L'ATLAS DE LA COURSE

Le juge Murphy a certainement accompli de grandes choses pour le plus grand bien du sport du Turf.

Son intégrité reconnue est une menace constante pour les faux sportmen.

M. Murphy, qui depuis nombre d'années est l'un des principaux officiers dirigeants du Circuit Canadien de courses, celui qu'on appelle à juste titre le Sauveur du sport des Rois à la Nouvelle Orléans, aura assurément une tâche d'un accomplissement bien ardu s'il tente d'éliminer des pistes les irrégularités qu'on est souvent à même de constater.

C'est à l'ambition de cet honnête homme qui veut à tout prix faire du turf, le sport le plus noble et le plus franc entre tous.

M. Murphy qui agit en qualité de juge officiant aux courses à Blue Bonnet, nous disait qu'il arrivait très souvent que des turfmen propriétaires de coursiers transgressaient, violaient d'une façon flagrante les règlements, ce qui, une fois connu, le juge se voyait forcé de punir les coupables comme il convenait de le faire. Aussitôt toutes les influences politiques et autres sont mises en branle; on s'évertue à faire réinstaller de tels hommes et plus souvent qu'on ne le croit, la tentative réussit pleinement.

Naturellement, on invoque toutes sortes de motifs pour excuser la faute, faisant retomber le blâme sur le cheval qui est sans valeur et sur lequel on ne peut compter; on prétend encore que quelque chose d'inattendu est survenu durant la course ce qui aurait pu empêcher la bête de donner la pleine mesure de sa vitesse enfin on fait jouer toutes les influences voulues et souvent, je le répète, le jugement devient nul et sans effet. La preuve nécessaire à la condamnation du propriétaire ou du jockey est la plupart du temps très difficile à faire.

Ce qu'il faudrait et ce qui serait absolument juste, serait de donner au juge plein pouvoir de statuer sur tel ou tel cheval mal qualifié.

Il est difficile de faire condamner un propriétaire ou un jockey mais souvent le cheval constitue une menace à la confiance du public amateur de courses et le sport n'en serait que meilleur sans cet animal. Ainsi, le juge devrait avoir le pouvoir d'éliminer tel cheval comme indésirable. Si vous ne pouvez pas atteindre l'homme, vous atteignez ainsi sa bourse.

Une autre chose en faveur de laquelle est le juge Murphy, c'est l'augmentation de poids. Il prétend que c'est injuste pour le jockey de faire un apprentissage de 3 ou 4 ans et puis alors qu'il est en liberté de travailler pour lui-même, il éprouve une grande difficulté à se maintenir au poids ridicule exigé par les lois qui gouvernement les courses en Amérique.

Pourquoi ne pas avoir des chevaux qui portent du poids en homme?

Ceci forcerait les éleveurs à viser plus à obtenir de la bête, de l'endurance et du pectus, que de la vitesse.

Comment prétendent-ils qu'ils essayent d'améliorer le pur sang, quand ils élèvent des chevaux pour lesquels il est tacitement admis, qu'ils ne porteront pas de poids.

Nous endossons certainement le juge dans cette prétention.

Le juge Murphy a accompli de la bonne besogne quand il a relevé le niveau du sport des courses à la Nouvelle Orléans et qu'il a chassé de toutes les associations cet esprit mercenaire qui présidait aux règles gouvernant les courses.

Ce serait louable si le même esprit sportif comme en apporte cet homme existait dans toutes les autres associations.

Ceci concourrait dans une grande mesure à convaincre les gens qu'il convient encore mieux d'aspirer à améliorer le cheval, que le livre de banque.

Sur les pistes canadiennes cette année, nous avons remarqué que la forme était magnifique et ceci est une belle recommandation pour la vigilance et l'intégrité des officiers généraux en charge de ces importantes entreprises.

NOS PROFESSIONNELS CHEZ EUX

LES MONTREAL N'ONT GAGNE QU'UNE PARTIE SUR TROIS CONTRE LES TORONTO.

NOS PROFESSIONNELS

Les Montréal ont joué trois parties avec les Toronto depuis samedi et sur ce nombre, ils en ont perdu deux.

Ce n'est pas un succès mirobolant, mais après tout on ne peut toujours pas leur demander l'impossible. Contentons-nous de ce que nous avons, c'est encore l'équipe de 1915 qui a été la seule à se maintenir dans les 500, depuis les beaux jours de Jack Dooley.

Nos joueurs sont en général très capables mais il manque au club des lanceurs. Nous en avons, mais les médiocres sont plus nombreux que les bons.

McGraynor, pour n'en citer qu'un fut très bien autrefois, mais cette année il va si mal et ses bévues sont si nombreuses que pour le corriger, on a dû le suspendre indéfiniment et lui imposer en plus, une amende de $100. Si Koestner, notre nouvel arrivé, ayant été mieux préparé samedi, il n'aurait pas fait aussi piètre mine. Les Toronto allèrent chercher ses balles partout et les frappèrent si souvent qu'ils accumulèrent assez de points pour s'assurer d'une victoire définitive.

Hier après-midi, les deux mêmes clubs jouèrent deux parties sur le terrain du National. Dans la première qui fut un "merrry go round", Luke Cook et Cocreham furent touchés à volonté. Inutile de dire que les Montréal triomphèrent. Dans la deuxième, les visiteurs gagnèrent à la dernière inning. Encoe une fois, nos lanceurs sont le point faible de notre équipe.

TORONTO

	Ab.	R.	H.	Po.	A.	E.
O'Hara, rf	5	x1	1	2	0	0
Roach, ss	6	2	2	1	5	0
G raham, 1b	6	2	4	7	1	0
Demmitt, cf	3	1	1	1	1	0
Parent, 2b	5	1	3	4	2	1
Trout, lf	3	0	1	1	0	0
Hollander, 3b	4	0	1	2	0	0
Kelly, c	4	1	0	6	0	0
Manning, p	5	2	3	0	3	0
Totaux	41	10	16	27	12	1

MONTREAL

	Ab.	R.	H.	Po.	A.	E.
Nash, 2b	5	0	0	1	2	0
Smith, rf	4	0	0	1	0	0
Holden, lf	3	1	2	3	0	0
Whiteman, cf	2	0	0	2	1	0
Flynn, 1b	4	0	0	10	0	0
Devlin, 3b	4	0	1	2	5	0
Purtell, ss	3	0	1	5	2	0
Howley, c	4	0	1	2	0	0
Koestner, p	1	0	0	0	0	0
Richter, p	2	0	0	0	2	1
xAlmeda	1	0	1	0	0	0
Totaux	33	1	7	27	12	1

xFrappé pour Richter dans 9e.

Score par innings :

Toronto ....013330000—10
Montréal ....100000000— 1

Sommaire : 2 base hits, Graham, Devlin, 3 base hits, Demmitt, Holden, home rns, Roach 2, Parent. Sacrifice fly, Trout, buts volés, Graham, Whiteman, Purtell, buts sur balles, de Manning 3, de Koestner 2, de Richter 2, struck out, par Manning 4, par Koestner 1, laissés sur les buts Toronto 10, Montréal 8, hit par pitcher, par Richter, Trout, innings pitched, par Koestner 3 1-8, 8 hits, 7 runs, par Richter 5 2-3, 8 hits, 3 runs. Temps, 1.45, Umpires, Harrison et Freeman.

TORONTO

				Gag.	Perd.	P.C.
O'Hara, rf	5	1	1	0	0	0
Roach, ss	4	1	1	1	4	2
Graham, 1b	5	0	3	7	0	0
Demmitt, c f	4	2	2	4	0	0
Parent, 2b	5	2	3	2	1	0
Trout, lf	4	1	1	2	0	0
Hollander, 3b	5	1	2	1	4	0
Kelly, c	4	0	1	6	4	1
Luque, p	10	1	1	1	2	1
Cook, p	2	1	0	0	1	0
Cockeham, p	0	0	0	0	0	0
Totaux	39	9	15	24	16	4

MONTREAL

	AB.	R.	H.	P.O.	A.	E.
Nash, 2b	5	2	2	2	3	0
Smith, rf	6	4	5	0	0	0
Holden, lf	5	0	1	0	0	0
Whiteman, cf	4	0	2	6	0	0
Flynn, 1b	3	3	2	6	1	0
Prtell, ss	4	3	0	3	1	0
Madden, c	5	2	3	7	0	0
Miller, p	4	0	2	1	1	0
Totaux	39	17	18	27	7	0

Score par inning :

Toronto ....030600510— 9
Montréal ....14232320x—17

Sommaire : 2 base hits Luque, O'Hara, Smith 3, Madden, home runs, Demmitt 2, Holden, Smith, sacrifice hits, Trout, Miller, Devlin, buts volés, Hollander, Demmitt, Roach, Flynn, Devlin sacrifice flies, Roach, Holden, buts sur balles, de Luque 5, de Miller 3, struck out, par Luque 1, Cook 1, Coreham 1, Miller 6, laissés sur les buts Toronto 8, Montréal 5, innings pitched par Luque 2 2-3, 5 hits, 7 runs, par Cook 3 1-3, 8 hits, 5 runs, par Cocreham 2, 5 hits, 2 runs, wild pitches, Miller, Cocreham, hit par pitcher, par Cook, Devlin. Temps 1.50. Umpires, Freeman et Harrison.

TORONTO

	Ab.	R.	H.	Po.	A.	E.
O'Hara, r. f.	5	0	2	1	0	0
Roach, s. s.	5	0	1	2	4	0
Graham, 1 b	5	1	2	6	0	0
Demmitt, c. f.	4	0	1	2	0	0
Parent, 2 b	4	1	1	6	0	1
Trout, l f	4	1	1	1	0	0
Hollander 3 b	5	2	2	1	1	0
Kelly, c.	4	1	2	8	0	0
Luque, p.	2	0	1	0	1	0
Totaux	38	6	13	27	6	1

MONTREAL

	Ab.	R.	H.	Po.	A.	E.
Nash, 2 b	4	1	1	1	3	0
Smith, r f	4	1	1	1	0	0
Holden, l f	5	0	2	1	0	0
Whiteman, c f	5	0	1	8	0	1
Flynn, 1 b	3	0	1	10	0	0
Devlin, 3 b	4	0	1	2	2	1
Purtell, s. s.	4	0	0	1	2	0
Howley, c	4	0	1	2	1	0
Richter, p.	2	1	1	0	2	0
xMadden	1	1	0	0	0	0
Totaux	36	4	9	27	10	1

x Frappe our Richter à la 9e.

Score par innings—

Toronto 030100011--6
Montréal 002000002--4

Sommaire--Coups pour deux buts: Graham, Howley, Whiteman. Home run, Trout. Coups pour trois buts : Roach, Holden. Sacrifices: Luque, Trout. Stolen e5e9591 wowd wdoiidi Trout. But volé: Graham. Double jeu, Roach à Parent. Laissés sur les buts, Toronto 10; Montréal 7. Buts sur balle de Luque 5; de Richter 3. Retirés par Luque 7; par Richter 2. Temps, 1.55. Umpires: Harrison et Freeman. Assistance 3,000.

POSITION DES CLUBS DE LA N. L. U.

	G.	P.	P.	C.	à j.
National	2	1	26	15	9
Montréal	2	1	19	22	9
Cornwall	1	1	17	12	10
Shamrock	0	2	8	21	10

Prochaines parties, samedi, le 19 juin : Montréal vs Shamrock ; National vs Cornwall.

LA JOURNEE DE SAMEDI A BLUE BONNETS

CINQ FAVORIS GAGNENT LEUR EPREUVE. — PROTECTOR A PAYE $65.00 EN TROISIEME PLACE. — 5,000 PERSONNES AU CHAMP DE COURSES.

SUR LA PISTE

Les courses, ça ne paye pas toujours, mais quand on a la chance d'avoir la main heureuse et de tomber sur un "outsider" qui bat les favoris ou qui peut se placer même troisième, on encaisse assez d'argent pour vivre heureux pendant au moins un mois.

Samedi à Blue Bonnets, les favoris ont bien figuré mais les seconds choix qui se sont placés dans l'argent ont plus rapporté à leurs preneurs que tous les gagnants réunis.

Cuttyhunk a d'abord payé $25.00 par sa victoire dans la dernière course mais ce qui fut encore plus satisfaisant pour les joueurs ce fut ce que Protector rapporta pour le "show". Ce cheval qui avait été négligé paya ..65.00 en troisième place.

La grande épreuve de la journée fut celle de la Coupe de l'Hôtel Windsor. Quatre chevaux seulement démarrèrent et après une course superbe et incertaine jusqu'à la fin, Kingly gagna par une longueur de cou sur Commonada.

Linsen fut retenu dans la première course jusqu'au dernier furlong où il se détacha en très grande vitesse pour gagner par trois longueurs devant Sea Lord et Gartley.

Dans la deuxième épreuve Broomstraw se contenta de suivre son champ derrière Ettie T qui semblait devoir sortir victorieux. Dans le dernier furlong cependant Hartwell poussa sa monture de l'avant et la fit passer première par une longueur sous le fil. Eddie T et Medea se classèrent dans l'ordre de mention.

Protector fut loin de protéger ses preneurs dans la troisième épreuve. Meneur pendant une bonne partie de l'épreuve avec Back Bay, il fut devancé dans la ligne droite par Water Lady qui s'adjugea la victoire par trois longueurs.

Kingly n'a pas dérogé à son habitude de gagner des épreuves importantes par un nez samedi dernier. Cette fois ce fut dans la course classique, pour la coupe de l'Hôtel Windsor, qu'il s'afficha. Commonada prit les devants dans la première moitié de la course mais fut devancé par Kingly qui ggna par un nez. Waterbass que les preneurs s'arrachaient fut presque laissé au poteau et ne fut même pas dans l'argent.

Le handicap du Prince de Galles revint à Bryndown qui mena à partir du 14ème saut. Jamais vainqueur ne se dessina moins que lui dans les débuts de l'épreuve. The Weedship mena pendant un certain temps mais son grand effort initial ne put durer. Sim King qui avait réuni plus d'un amateur autour de ses chances ne put faire mieux que de se classer troisième.

Le champ le plus nombreux de l'après-midi démarra dans l'avant-dernière course que Briar Patch remporta après s'être contenté de suivre pendant la plus grande partie de l'épreuve.

Cuttyhunk se manifesta sous une vraie couleur de "cheval de retour", en gagnant l'épreuve de clôture après s'être rapproché de son champ à très grande vitesse dans la ligne droite. Ce fut à proprement parler le "killing" le plus fort de la journée. Bushy Head eut beaucoup de difficulté à triompher de Jabot pour la troisième place.

29ème course, 1 mille. Bourse $600. Chevaux de 3 ans et plus, nés au Canada. Handicap. Bon départ. Victoire facile. Départ à 3.30. Au poteau 4 minutes. Vainqueur issu de Dublin-Insinuate. Entraîneur A. G. Weston. Valeur au gagnant $450. Temps .24 2-5, .48 1-5, 1.14 2-5, 1.41.

Linsen 1 3, McAtee 13-10.
Sea Lord 3 12, Smoth 63-20.
Gartley 3 3, Schuttinger 67-20.
xCerf Volant 4 c, Collins 47-2.
Meissen 5 8, Taplin 8.
xSuivez-Moi 6, Fitzpatrick.
xOnt pairé.

Pari mutuel à $2 :: Linsen, 1er, 4.60, 2, 2.80, 3, 2.30 ; Sea Lord, 2, 3.50, 3, 2.50 ; Gartley, 3, 2.40.

30ème course, 5 furlongs. Bourse $500. Chevaux de 2 ans et plus, à réclamer. Bon départ. Victoire facile. Départ à 3.02. Au poteau 6 minutes. Vainqueur issu de Broomstick-Urania. Entraîneur C. J. Casey. Valeur au gagnant $390. Temps .24, .43 3-5, 1.03.

Broomstraw 1 1, Hartwell 47-20.
Eddie T 2 2, Taplin 37-10.
Medea 3 1, Claver 82.
Tar Brush 4 t, Metcalf 153-20.
Rosewater 5 1-2, Schuttinger 21-4.
Gentlewoman 6 3, McDermott 69-20.
Tito 7 1, Jackson 98.
McLelland 8 2, Smyth 56.
Larkin 9, Matthews 82.

Pari mueuel à $2 : Broomstraw 1er, 6.70, 2, 3.50, 3, 3.10 ; Eddie T, 2, 4.10, 3, 3.30 ; Medea, 3, 19.50.

31ème course, 6 furlongs. Bourse $600. Chevaux de 3 ans et plus, handicap. Bon départ. Victoire facile. Départ à 3.37. Au poteau 4 minutes. Vainqueur issu de Waterboy-Duchess of Towers. Entraîneur J. Arthur. Valeur au gagnant $440. Temps .23 2-5, .47 4-5, 1.14.

Wter Lady 1 3, Obert 2.
Protector 2 1, Smyth 22.
Ping Worth 3 1-2, Hartwell 18.
Black Bay 4 1, Metcalf 23-20.
Shyness 5 1 1-2, McAtee 10.
Horron 6, Schuttinger 13.

Pari mutuel à $2 : Water Lady 1er, 6.00, 2, 3.90, 3, 3.40 ; Protector, 2, 13.30, 3, 65.00 ; King Water, 3, 5.30.

32ème course, 1 1-8 mille. Coupe de l'hôtel Windsor. Bours $1500. Chevaux de 3 ans et plus, handicap. Mauvais départ. Victoire contestée. Départ à 4.09. Au poteau 3 minutes. Vainqueur issu de Stanhope II-Alovone II, Entraîneur M. Daly. Valeur au gagnant $1,365. Temmps .24 3-5, .48 3-5, 1.13 2-5, 1.39 3-5, 1.53 4-5.

Kingly 1 n, Metcalf 9-4.
Commonada 2 4, Jackson 43-20.
Tactics 3 3, Obert 29-2.
Waterbass 4, Schuttinger 17-10.

Pari mutuel à $2 : 1er Kingly, 6.50, 2, 3.00 ; Commonada, 2, 3.00.

33ème Course, 2 milles. Steeplechase du Prince de Galles. Bourse 51200. Chevaux de 4 ans et plus, handicap. Bon départ. Victoire facile. Départ à 4.35. Au poteau 2 minutes. Vainqueur issu de Bryn Mawr-Thistledown. Entraîneur A. W. Weston. Valeur au gagnant $1,020. Temps 4.01, 14 sauts.

Bryndown 1 8, O'Connor 67-20.
Weldship 2 4, Wolke 57-20.
Sun King, 3, Williams 31-10.
Chester Krum a tombé, Boyle 41-20.

Pari mutuel à $2 : Bryndon, 1er, 8.70, 2, 3.80 ; Weldship, 2, 4.00.

34ème Course, 6 furlongs. Bourse $500. Chevaux de 3 ans et plus, à réclamer. Bon départ. Victoire contestée. Départ à 5.09. Au poteau, 4 minutes. Vainqueur issu de Marta Santa-Sweet Alice. Entraîneur H. G. Bedwell. Valeur au gagnant $425. Temps, .23 2-5, .48, 1.14 4-5.

Briar-Patch 1 1 1-2, Taplin 8-5.
Dicke Pet 2 c, McAtee 28-5.
Sleuth 3 1-2, Kennedy 73-10.
Mama Johnson 4 t, McDermott 51.
Anavri 5 c, Burns 21.
Josefina Zarata 6 1-2, Collins.
Inquieta 7 1 1-2, Schuttinger 14.
Balgee 8 c, Jackson.
Kayderoseros 9 1-2, Cooper 40.
Richwood 10 1, McEwen 12.
Liberty Hall 11 2, Claver.
Meelieka 12, Haynets.
Fay Streak, Hartwell 93-10.

Pari mutuel à $2 : Briar Patch, 1er, 5.20, 2, 3.30, 3, 3.00; Dick's Pet, 2, 4.10, 3, 3.70 ; Sleuth, 3, 4.60.

35ème Course, 1 mille. Bourse $500 Chevaux de 3 ans et plus, à réclamer. Bon départ. Victoire facile. Départ à 5.47. Au poteau 1 minute. Vainqueur issu de Ogden-Manu Entraîneur W. Walker. Valeur au gagnant $425. Temps, .24 3-5, .47 3-5, 1.14, 1.40 3-5.

Cuttyhunk 1 3, Metcalf 239-20.
Bushy Head 2 n, Taplin 7-5 7-5.
Jabot 3 3, Cooper 26.
Martian 4 t, Matthews 44.
Supreme 5 3, Collins 99.
Glint 6 1-2, Schuttinger 28-5.
Progressive 7 c, McAtee 5.
Luther 8 4, Vandusen 103-10.
Efmont 9 2, McDermott 37.
Kazan 10 1, Hartwell 58.
Buck Keenan 11, Teahan.

Pari mutuel à $2 : Cuttyhunk, 1er, 25.90, 2, 8.00, 3, 5.00 ; Bushy Head, 2, 2.50, 3, 3.00 ; Jabot, 3, 6.70.

BAINS LAURENTIENS

Plongez dans le grand bassin. Coin des rues Craig et Beaudry 25c y compris valise, essuie-main et savon. Garçonnets 15c.

Pantalons d'Eté pour la Promenade

Dans notre rayon de vêtements pour la promenade nous avons les meilleurs vêtement-tailleur en tissus à bon marché ou dispendieux.

Pantalons en duck blanc, $1.
Pantalons en drill anglais, $1.50.
Pantalons khaki, $2.
Pantalons en flanelle anglaise, $4.
Pantalons en serge blanche, $6.
Pantalons blancs en garbicord, $7.
Chemises khaki, avec collet khaki et cravate en popeline appareillant, $2.
Chemises de promenade en Oxford blanc, $1.
Chemises en zéphyr et madras, $1.25 à $2.
Chemises en soie et taffetas, $3.85.

Les Magasins Tooke

Coin des rues Peel et Ste-Catherine.
Coin des rues St-Jacques et St-François-Xavier.
Coin des rues Ste-Catherine et St-Christophe.

BASEBALL

LIGUE INTERNATIONALE

Résultats d'hier

Montréal, 7 ; Toronto, 9.
Toronto, 6 ; Montréal, 4.
Providence, 4 ; Jersey City, 1.
Providence, 5 ; Jersey City, 3.
(Seules parties céduléés)

Résultats de samedi

Toronto, 10 ; Montréal, 1.
Buffalo, 3 ; Rochester, 0.
Buffalo, 6 ; Rochester, 5.
Providence, 6 ; Jersey City, 4.
Richmond, 4 ; Newark, 3.
Newark, 12 ; Richmond, 5.

Parties d'aujourd'hui

Buffalo à Montréal.
Rochester à Toronto.
Richmond à Jersey City.
Newark à Providence.

POSITION DES CLUBS

	G.	P.	P.C.
Buffalo	21	13	.618
Providence	22	16	.579
Richmond	20	18	.526
Montréal	21	20	.512
Rochester	19	19	.500
Toronto	19	21	.475
Newark	16	21	.432
Jersey City	14	24	.368

LIGUE NATIONALE

Résultats d'hier

Chicago, 6; Boston, 5.
St-Louis, 9 ; Brooklyn, 2.
Partie New-York - Cincinnati remise ; pluie.
(Seules parties céduléés)

Résultats de samedi

Philadelphie, 13 ; Chicago, 0.
Boston, 8 ; Pittsburgh, 2.
Cincinnati, 8 ; Brooklyn, 1.
St-Louis, 8 ; New-York, 3.

Parties d'aujourd'hui

Boston à Chicago.
Brooklyn à St-Louis.
New-York à Cincinnati.
Philadelphie à Pittsburgh.

POSITION DES CLUBS

	G.	P.	P.C.
Chicago	26	20	.565
Philadelphie	26	20	.565
St-Louis	26	25	.510
Boston	23	23	.500
Pittsburg	22	23	.489
Brooklyn	23	25	.479
Cincinnati	19	24	.442
New-York	18	24	.429

LIGUE AMERICAINE

(Aucune partie céduléée pour hier).

Résultats de samedi

Philadelphie, 7 ; Détroit, 6.
New-York, 9 ; St-Louis, 5.
Washington, 2 ; Chicago, 1.
Boston, 5 ; Cleveland, 4.

Parties d'aujourd'hui

Chicago à Washington.
St-Louis à New-York.
Détroit à Philadelphie.
Cleveland à Boston.

POSITION DES CLUBS

	G.	P.	P.C.
Boston	30	18	.625
Chicago	31	20	.608
Détroit	31	22	.585
Washington	22	21	.512
New-York	22	23	.489
St-Louis	19	23	.452
Cleveland	20	26	.435
Philadelphie	19	32	.373

LIGUE FEDERALE

Résultats d'hier

Kansas City, 6 ; Chicago, 4.
Chicago, 3 ; Kansas City, 2.
St-Louis, 6 ; Pittsburgh, 5.
St-Louis, 2 ; Pittsburgh, 1.
Buffalo, 4 ; Newark, 3.
Buffalo, 5 ; Newark, 0.

Résultats de samedi

Kansas City, 5 ; Chicago, 3.
St-Louis, 4 ; Pittsburgh, 1.
Baltimore, 3 ; Buffalo, 2.
Brooklyn, 1 ; Newark, 0.
(Aucune partie de céduléé pour aujourd'hui).

POSITION DES CLUBS

	G.	P.	P.C.
Kansas City	31	21	.596
Pittsburgh	25	21	.543
Brooklyn	28	24	.538
Newark	25	22	.532
St-Louis	24	22	.522
Chicago	21	25	.457
Baltimore	20	18	.417
Buffalo	18	33	.353

LIGUE CANADIENNE

Résultats d'hier

Ottawa, 6 ; London, 4.
(Seule partie céduléé).

Résultats de samedi

London, 8 ; Ottawa, 7.
Ottawa, 3 ; ondon, 2.
St-Thomas, 1 ; Brantford, 0.
Hamilton, 2 ; Guelph, 0.

Parties d'aujourd'hui.

Ottawa à Brantford
London à Hamilton.
St-Thomas à Guelph.

POSITION DES CLUBS

	G.	P.	P.C.
Hamilton	12	9	.571
Guelph	12	10	.545
Ottawa	14	12	.538
St-Thomas	11	11	.500
London	11	14	.440
Brantford	8	14	.364

M. R. A. SIBBITT ELU PRESIDENT

LA DOMINION GAME PROTECTIVE AND SHOOTING ASSOCIATION FAIT L'ELECTION DE SES OFFICIERS.

OTTAWA, 14 — L'Association du Tir aux Pigeons dont le concours annuel vient de se terminer à Ottawa, a changé son nom en celui de "Dominion Game Protective and Trap Shooting Association" L'élection des officiers a donné le résultat suivant: président Robert A. Sibbitt, d'Ottawa, vice-présidents, Mark Sprague, de Belleville et R. B. Hutchison, de Montréal, secrétaire, Alfred Hewitt, de Toronto. Les directeurs sont S. G. Vance, de Tillsonburg, major W. H. Singer, de Niagara, Jos. Jennings, de Toronto et Geo. Vivian, de Toronto.

AU PARC DELORIMIER

RESULTATS DES JOUTES DE BASE-BALL DANS LA LIGUE DE LA CITE. — LES STRACHAN TOUJOURS VICTORIEUX

NOS SEMI-PROFESSIONNELS

Le premier double-header depuis la fusion des deux ligues locales a été joué hier après-midi au Parc Delorimier devant une très nombreuse assistance. Le National et les Stars ont ouvert le programme de la journée en faisant une partie nulle de 5 à 5. Jo e Morin et Freddie Ashton se sont livré une lutte intéressante et contestée pendant les neuf innings. Lamothe et Carmel se sont tout particulièrement distingués au champ et au bâton. Carmel a frappé un home run à la troisième inning alors qu'il y avait un de ses coéquipiers sur les buts et est venu très près de répéter à l'inning suivante lorsqu'il se fit mourir au home. Tout fait augurer que les équipes de la ligue de la Cité tel ue composée seront très bien balancées et tout promet que cette organisation aura une saison brillante.

La deuxième partie a mis les fameux Peaux-Rouges de Jos Page en face de l'équipe formmidable des Strachans. Ces derniers ont vaincu par un score de 9 à 4. Les Sauvages ont débuté d'une façon qui faisait mal augurer pour le succès des "Boulangers" mais ceux-ci égalisèrent le score à la troisième et ne furent jamais en danger durant tout le reste de la partie.

Ero n'a pas montré sa forme habituelle et devra faire mieux s'il veut être retenu par le gérant de son équipe.

Major, Crutchely et Grannary ont été les étoiles des Strachans tandis que Nelson au premier but pour les Sauvages a donné une excellente exhibition.

STARS

	Ab.	R.	H.	Po.	A.	E.
Cline, l. f.	5	0	2	0	0	0
Cyr, s. s.	4	0	2	3	3	0
Stewart, 2 b	5	0	0	2	1	1
Buell, c	5	2	2	11	3	0
Kavanagh, 3 b	5	1	1	1	1	0
Carver, 1 b	4	1	2	7	1	0
Leurgans, r f	5	1	1	0	0	0
Pelland, c f	1	0	0	0	0	0
McKay, c f	3	0	0	1	0	0
Ashton, p	3	0	1	2	1	0
Totaux	40	5	11	27	10	1

NATIONAL

	Ab.	R.	H.	Po.	A.	E.
Carmel, 1 b	4	2	3	8	0	0
E.Morin, r.f. et 2b	4	0	2	0	0	0
Bruneau, c f	4	1	2	1	0	0
Lamothe, l f	4	0	1	3	0	1
Meillier, 3 b	4	1	0	3	3	1
Trempe, s s	4	0	2	2	4	0
Dandurand, 2 b	2	0	0	2	1	0
Rochefort, r f	1	0	0	0	0	0
Duplessis, c	4	0	0	8	0	1
J. Morin, p	4	1	1	0	2	0
Totaux	36	5	11	27	10	2

Score par innings—

Stars 020011100--5
National 103001000

Summary -- Home run, Carmel. Coups pour trois buts: Carmel, Carver. Buts sur balles: de Ashton 1 ; de Morin 2. Retirés par Ashton 11 ; par Morin 8. Sacrifice, Cyr. Buts volés : Cyr, Buell, Kavanagh. Leurgans, Carmel, Dandurand. Frappé par le pitcher, Carver. Balle mal lancée: Ashton. Laissés sur les buts: Stars 12; National 4.

CAUGHNAWAGA

	Ab.	R.	H.	Po.	A.	E.
Delorimier, c f	4	2	1	1	3	1
Canadien, 3 b	5	1	1	5	3	1
Nelson, 1 b	5	0	2	4	0	0
Jocks, s s	5	1	1	4	4	1
Wingo, c.	4	0	0	9	1	0
McIntyre, r f	3	0	1	0	0	0
Ero, p	4	1	0	0	2	0
Angus, l f	3	0	0	0	0	0
Davis, 2 b	4	0	1	2	3	0
Totaux	35	4	7	24	13	3

STRACHAN

	Ab.	R.	H.	Po.	A.	E
Cutter, 2 b	4	2	1	1	3	1
Crutchyel, 1 b	4	2	2	12	0	0
Grannary, 3 b	5	1	3	1	2	0
Cleghorn, c f	5	1	0	1	0	0
Jacobs, l f	4	1	2	2	0	0
Major, s s	5	0	1	2	3	1
Kearney, r f	4	1	1	0	0	0
Whelan, r f	1	0	0	0	0	0
Fish, c	4	1	0	8	1	0
Paquette, p.	4	0	2	0	5	0
Totaux	40	9	12	27	14	2

Score par innings--

Caughnawaga 11200000--4
Strachan 00412101x--9

Sommaire -- Coups pour 3 buts : Grannary, Paquette. Coups pour deux buts : Jocks, Kearney, Major. Buts sur balles : de Ero 2 ; de Paquette 2. Retirés par Ero 8 ; par Paquette 9. Double jeux : Jocks à Davis à Nelson ; Davis à Canadien. Buts volés: Nelson, Davis, Sutter, Jacobs, Fish. Frappé par le pitcher: Crutchley. Laissés sur les buts: Caughnawaga, 9 ; Strachan 10. Balle manquée: Fish.

"LE QUEBEC KHAKI CLUB"

QUEBEC, 14. — Le "Quebec Khaki Club" a ouvert ses portes samedi soir, et déjà plusieurs soldats ont pu jouir des avantages qu'il leur procure. La maison du club est située dans la bâtisse Lemesurier, côte du Palais.

AMUSEMENTS! AMUSEMENTS!

ORPHEUM 2.10 P.M. 8.10 P.M. CETTE SEMAINE

"MAGGIE PEPPER"

Une spirituelle histoire de la vie d'une fille de magasin à rayons.
En préparation: "THE EASIEST WAY."
91-6

Nouveau spectacle, lundi, mercredi, vendredi et dimanche

IMPERIAL

200 sièges à 10 cents

Lundi et Mardi "WHEN JUSTICE SLEEPS" No. 3 des séries "WHO PAYS?" Séries se composant de douze drames complets en trois parties

Nouvelles vues Pathé et autres
LEONARDI, l'artiste musicien
DUO MANETTA, chanteurs d'opéra
ARTHUR et DeWITT chants populaires

3-8 P.M. PARC 10c SOHMER

ATTRACTIONS EXTRAORDINAIRES — BANDE DE 30 ARTISTES

89-jno-ex-sam

Jetté & Lemieux

Importateurs de Marchandises de Nouveautés, Tapis, Prélarts et Garnitures de Maison.
TAILLEURS DE PREMIERE CLASSE
Tél. Bell Main 4642.
342, Boul. Saint-Laurent,
Près Ste-Catherine.
1 1—jno

Montreal Jockey Club

Première Course A 2.30 tous les jours

BLUE BONNETS

Réunion du Printemps DU 8 AU 15 JUIN.

COURSES PLATES ET A OBSTACLES TOUS LES JOURS, BEAU OU MAUVAIS TEMPS

DES TRAINS SPECIAUX avec wagons pour les membres, partiront de la gare Windsor, tous les jours à 1.40 p.m. et 2 p.m.

TRAMWAYS DIRECTS, par la rue St-Denis, à 5 minutes d'intervalle, de midi à 3 p.m. Après cette heure service spécial de l'avenue Mont-Royal.

Voyages dix cents en argent en allant et en revenant sur les tramways directs, pas de correspondance.

ADMISSION AUX COURSES — $1.50; au pesage, 50 cents de plus. Cartes de saison y compris l'admission au pesage, $12. Sièges de loge $1. Loges (saison) $30. Billets d'entrée et cartes de saison en vente à la succursale du "Star," coin des rues Ste-Catherine et Peel.

Les enfants ne sont pas admis.
84-8f

Abbott-Detroit

TROIS MODELES

Cylindres — "4" — "6" — "8" — Cylindres

MODERNE — ECONOMIQUE — CONFORTABLE

Ce qu'il y a de mieux en fait d'automobile pour le prix.

VICTOR LEVESQUE, 1 A 7, RUE BREBOEUF.

Téléphone Saint-Louis 960.

INSTITUT AGRICOLE D'OKA

EXAMENS D'ADMISSION

Toute demande pour l'examen d'admission a l'institut Agricole d'Oka devra être faite avant le 20 juillet. Ces examens seront donnés pendant le mois d'août, dans différents centres de la province de Québec. La liste des localités où se donneront ces examens, et la date, seront publiés plus tard.

Lundi, Merc. et Sam.

FAIT AU CANADA

SOUS-VETEMENTS D'ETE

DONNANT TOUT LE COMFORT VOULU

W.G.R.

FOURCHE AJUSTEE

THE WILLIAMS, GREENE & ROME CO. LIMITED
BERLIN, ONTARIO
3

La Bière la Meilleure et la plus Pure

"Fabriquée au Canada"

O'Keefe's Pilsener Lager

La Bière Claire dans la Bouteille Claire

O'K
O'Keefe's
PILSENER
Lager
TORONTO
402

Agent à Montréal : A. MENARD,
345, rue Notre-Dame Est. Téléphone Main 932.

UN GRAND CONGRES DES PRETRES-ADORATEURS

Une lettre de Sa Grandeur Mgr l'Archevêque de Montréal au clergé de son diocèse sur le Prochain Congrès National des Prêtres-Adorateurs, qui aura lieu les 13, 14 et 15 juillet prochain.

UN VINGT-CINQUIEME ANNIVERSAIRE

A l'occasion du prochain Congrès Eucharistique des prêtres-adorateurs, Mgr Bruchési vient d'adresser à son clergé une belle lettre pastorale dont nous extrayons les passages suivants:

Archevêché de Montréal,
le 24 mai 1915.

"Nos chers collaborateurs,

I

"Nous venons avec bonheur vous entretenir d'un événement dont nous vous avons déjà parlé et qui est appelé à faire époque dans les annales religieuses de notre pays; nous voulons dire: le Congrès National des Prêtres-Adorateurs dont les assises se tiendront dans notre ville épiscopale les 13, 14 et 15 juillet prochain. C'est, comme vous le savez, à l'occasion du vingt-cinquième anniversaire de l'établissement de l'Association des Prêtres-Adorateurs au Canada, que nous avons songé à organiser ce Congrès.

Ce qu'est cette Association, quel but elle poursuit, de quel crédit elle jouit parmi nous, nous n'avons pas à vous l'apprendre. Tous savent qu'elle s'applique avant tout à former au sein du clergé des adorateurs "en esprit et en vérité", en même temps que des apôtres zélés de la divine Eucharistie. C'est par centaine de mille qu'elle compte ses membres, répandus dans le monde entier et appartenant à tous les degrés de la hiérarchie ecclésiastique. Dans le seul Canada, où elle est établie depuis vingt-cinq ans, elle compte déjà près de quatre mille membres.

Grâce à sa parfaite organisation, aux moyens puissants dont elle dispose, à la direction suivie qu'elle reçoit, elle ne cesse d'exercer sur les prêtres et par eux sur les fidèles la plus salutaire influence. Si l'on a pu dire, au Congrès international de Vienne, qu'aux Prêtres-Adorateurs revenait surtout l'honneur de toutes les initiatives tendant à la glorification de la divine Eucharistie, et notamment des Congrès, il nous plait, pour notre part, de reconnaître avoir toujours trouvé en eux nos plus dévoués auxiliaires dans l'organisation des divers Congrès qui, depuis celui de 1910, se sont tenus successivement dans notre diocèse.

Tout en attachant un grand prix aux manifestations extérieures, ils s'appliquent surtout à préparer ces séances d'études, qui seules peuvent assurer au Congrès des fruits sérieux et durables. Ceux-là le savent à qui il a été donné, en 1910, d'assister aux réunions sacerdotales en la chapelle des Pères du Très Saint-Sacrement, où est établi le centre de l'Association au Canada. Tous se souviendront longtemps de ces heures bénies où, sous la présidence du cardinal-légat, prêtres et évêques ne faisaient qu'un coeur et qu'une âme pour chanter au Dieu de l'Eucharistie l'hymne de leur foi et de leur amour, pour aviser ensemble aux meilleurs moyens de travailler au règne eucharistique de Jésus-Christ dans les âmes. Les cérémonies religieuses si imposantes de notre grand Congrès eurent, certes, leur haute signification et une portée considérable, mais ne devons-nous pas reconnaître qu'au point de vue des résultats pratiques, rien n'a surpassé les séances d'études, et celles des prêtres en particulier ?

Voilà pourquoi nous avons tenu à faire bénéficier notre diocèse de réunions semblables, en convoquant les membres de notre clergé au congrès sacerdotal de 1913. Vous vous rappelez que notre désir, clairement exprimé dans notre circulaire de janvier de la même année, était "d'avoir chaque année, notre congrès, et d'y mettre en commun nos lumières et notre expérience pour le plus grand bien des âmes qui nous sont confiées."

Le Congrès National des Prêtres-Adorateurs venait donc répondre, on ne peut mieux, à nos intentions et à nos désirs ; il se trouve être, ainsi que nous l'écrivions en juillet dernier au supérieur du Très Saint-Sacrement, "le complément naturel de ces assises qui ont eu pour but d'ancrer plus profondément dans les âmes, la dévotion à Jésus-Hostie."

—o—

Afin de nous faire une idée des heureux fruits qui en résulteront pour notre pays tout entier, nous n'avons qu'à nous reporter au Congrès national des Prêtres-Adorateurs d'Italie, tenu à Rome en septembre 1913. Huit cardinaux, une centaine d'archevêques et d'évêques, cent quatre-vingts directeurs diocésains, amenant à leur suite plusieurs milliers de prêtres, auxquels vinrent se joindre un grand nombre d'ecclésiastiques de la Ville Eternelle, prirent part à ces imposantes réunions eucharistiques. Les séances d'études se tinrent à l'église des douze Apôtres, et les cérémonies religieuses se déroulèrent dans les deux grandes basiliques de Saint-Jean de Latran et de St-Pierre. Comme preuve de l'intérêt particulier et de la bienveillance marquée qu'il portait au Congrès, le Souverain Pontife en nomma lui-même le Président effectif et composa de sa main une consécration sacerdotale à Jésus-Hostie qu'il enrichit de précieuses indulgences et que les congressistes récitèrent ensemble à haute voix aux deux principales cérémonies.

A l'issue de l'heure solennelle d'adoration, prêchée sous la coupole de Saint-Pierre et à l'autel même de la Confession, Pie X daigna recevoir en audience spéciale les cardinaux, les archevêques, les évêques et les prêtres congressistes. Il leur dit en particulier sa vive satisfaction de voir que le but principal de tous les travaux, de toutes les délibérations et de tous les voeux du Congrès avait été la mise à exécution parfaite et intégrale de ses récents décrets eucharistiques.

D'importantes résolutions avaient été adoptées par la docte et pieuse assemblée; plusieurs furent même sanctionnées dans la suite par le Souverain Pontife. Citons, entre autres, la création d'un Comité national permanent des congrès eucharistiques en Italie, dont il voulut lui-même nommer le président et daigna approuver les statuts.

L'action bienfaisante de ce Comité ne se fit pas attendre. Sous son impulsion, l'oeuvre des congrès eucharistiques, depuis quelque temps ralentie, en Italie, reprit un nouvel essor et produisit partout les plus heureux fruits. Afin d'assurer une plus grande uniformité dans l'apostolat eucharistique, un programme d'études fut élaboré par ce Comité et adopté comme règle à suivre désormais dans les congrès eucharistiques nationaux, régionaux et diocésains d'Italie.

Nous aimons à mentionner ici entre plusieurs autres, le magnifique Congrès eucharistique régional tenu à Bologne en avril 1914, sous la présidence de son cardinal-archevêque aujourd'hui Sa Sainteté Benoit XV. Ce fut pour Son Eminence le cardinal Della Chiesa, comme il le disait lui-même alors, un bonheur sans égal de se voir entouré de ses prêtres et de ses fidèles dans un même hommage de foi et d'amour au Dieu de l'Hostie.

Ce spectacle de la piété eucharistique de tout un peuple, s'exprimant à l'occasion de ces congrès, tend à se multiplier un peu partout, réveillant la foi endormie d'un grand nombre, les ramenant à la pratique de la communion fréquente, et, par elle, à la pratique de la vie et des vertus chrétiennes, apportant ainsi un puissant appoint à l'action sociale catholique de plus en plus prospère en Italie.

Le Congrès national des Prêtres-Adorateurs tenu à Rome ne pouvait manquer d'avoir un écho dans les autres pays et d'y susciter des manifestations semblables. Ce voeu, du reste, n'avait pas tardé à être formulé et transmis aux 120,000 membres de l'Association par la Direction générale de l'Oeuvre: "Que chaque groupement national envisageât pour un temps plus ou moins proche, selon les circonstances, la possibilité de tenir lui aussi une assemblée, pour y trouver les mêmes avantages concrets, c'est-à-dire, une plus parfaite union de vues et d'action, un zèle nouveau et plus ardent pour la gloire eucharistique de Jésus, pour la sanctification des membres de l'Association et pour la conversion des peuples par l'Eucharistie."

L'occasion, pour le Canada, de réaliser ce voeu, se présentait d'elle-même. L'Association des Prêtres-Adorateurs, qui comptera cette année en notre pays vingt-cinq années d'existence, ne pouvait mieux célébrer ce joyeux anniversaire qu'en réunissant tous ses membres en Congrès national au centre même de l'Oeuvre. Le mois de juillet dernier, le directeur général nous ayant transmis ce pieux projet, nous nous empressâmes de le bénir et de faire des voeux pour sa réalisation. "Ce sera, lui écrivions-nous alors, un grand bonheur et un grand bienfait pour notre ville archiépiscopale de recevoir les congressistes et d'être témoins des hommages qu'ils rendront à Notre-Seigneur. C'est donc de tout coeur que nous bénissons dès maintenant votre pieux projet et que nous vous promettons, pour le réaliser avec le plus de succès possible, notre plus entier concours."

Notre voeu fut aussi celui de tous nos Vénérés Collègues dans l'Episcopat, notamment de Son Eminence le cardinal Bégin, qui, à notre demande, s'empressa de donner au futur congrès toute son approbation et daigna en accepter la présidence d'honneur.

Le Souverain Pontife lui-même, Sa Sainteté Benoit XV, informé du projet, voulut bien lui accorder sa haute approbation et le bénir dans un Bref magnifique, daté du 20 mars 1914. Dans ces précieux document, le Saint-Père qualifie l'idée du Congrès de "projet on ne peut plus salutaire"; il ajoute que sa réalisation sera pour lui un grand sujet de joie; il l'encourage de ses voeux les plus ardents, lui souhaite un plein succès et daigne accorder la Bénédiction Apostolique à ses organisateurs et à tous ceux qui y prendront part.

De si hautes approbations, de si unanimes encouragements de la part de l'Episcopat et du Souverain Pontife, suffiraient déjà amplement à recommander le prochain congrès à l'attention, à la piété, et au zèle de tout le clergé canadien. Il ne sera cependant pas inutile, chers collaborateurs, de vous signaler les nombreux et précieux avantages que vous ne manquerez pas de retirer de ces réunions sacerdotales, avantages signalés déjà sous une forme ou sous une autre, dans les lettres d'adhésion ou les lettres circulaires de Nos Seigneurs les Evêques, relatives au Congrès.

Monseigneur énumère ces principaux avantages; développement de la science eucharistique, de la piété eucharistique, du zèle eucharistique chez le prêtre, et il continue:

Nous regardons comme un grand bienfait et un insigne honneur pour notre ville épiscopale de recevoir Nos Seigneurs les Evêques et les prêtres du Canada en Congrès eucharistique. Nous pouvons les assurer qu'ils trouveront parmi nous un accueil aussi empressé et aussi cordial que lors de notre Congrès de 1910.

Un Comité de réception a été constitué par nous en vue de donner aux futurs Congressistes tous les renseignements désirables concernant le voyage et le logement. Les Compagnies de Chemin de fer ont accordé d'importantes réductions à cette occasion.

Nous donnons plus loin le programme des séances et des divers travaux qui y seront présentés.

Notre désir serait que les fidèles de notre ville s'associassent dans une certaine mesure, aux hommages rendus à Jésus-Hostie, par les prêtres durant ces jours bénis. En conséquence le mercredi soir, dans toutes les églises de Montréal, il y aura bénédiction solennelle du Très Saint-Sacrement, précédée d'un sermon sur la Sainte-Eucharistie. Le jeudi matin, les fidèles seront invités à une messe de Communion générale. Nous prions les prêtres de vouloir bien entendre les confessions, lundi et mardi, afin d'être libres eux-mêmes pour les séances du Congrès.

PROGRAMME DES SEANCES

L'ouverture solennelle du Congrès aura lieu le mardi, 13 juillet, à sept heures et demi du soir, dans l'église Notre-Dame. Il y aura allocution de Son Eminence le cardinal Bégin, et adresse de bienvenue à Son Eminence. Discours en français, par M. l'abbé Réné Labelle, curé de Notre-Dame, et en anglais, par le Révérend Père Burke, pauliste, de Toronto.

Procession solennelle du Très Saint-Sacrement, à laquelle les évêques et les prêtres congressistes formeront le cortège. — Consécration publique des Prêtres-Adorateurs à Jésus-Hostie, d'après la formule composée spécialement pour eux par Sa Sainteté Pie X. — Salut et bénédiction du Très Saint-Sacrement.

Les travaux du Congrès seront partagés entre deux sections: section française et section anglaise.

Les séances de la section française se tiendront à l'Université Laval, celle de la section anglaise au "Congress Hall", que M. l'abbé McShane, curé de Saint-Patrice, a bien voulu mettre à la disposition des congressistes.

Chaque jour du Congrès, il y aura deux séances de deux heures chacune; la première, dans la matinée, de neuf heures et demie à onze heures et demie, la deuxième, dans l'après-midi, de trois à cinq heures.

Le Congrès sera clôturée, jeudi soir, à huit heures, par une heure solennelle d'adoration. Elle sera prêchée, par Sa Grandeur Mgr Gauthier, évêque auxiliaire de Montréal, dans la chapelle du Très Saint-Sacrement, centre de l'Association pour les prêtres de langue française, et par le Rév. Père Ethelbert, o.f.m., dans l'église Saint-Patrice, pour ceux de langue anglaise.

Plusieurs d'entre vous, chers collaborateurs, auront le privilège de recevoir un évêque dans leur presbytère. Nous savons qu'ils l'entoureront de tous les égards dus à sa dignité, et qu'ils sauront lui faire les honneurs de leur église. Dans toute notre ville, l'hospitalité qui s'exercera envers les congressistes rappellera, nous en sommes sûr, celle de 1910.

Mais vous n'ignorez pas qu'un Congrès comme celui-ci doive entraîner des frais d'organisation assez considérables. Bien que, plusieurs fois déjà, nous ayons fait appel à la générosité des fidèles de notre diocèse en faveur des diverses oeuvres de charité, tous seront heureux, nous en sommes convaincu, de concourir au succès de ce Congrès qui, en attirant sur nous les bénédictions célestes, ne manquera pas de jeter un nouvel éclat sur notre diocèse. C'est pourquoi le dimanche, 20 juin, dans toutes les églises et chapelles publiques, une quête sera faite à cette intention. Vous voudrez bien en faire parvenir le montant, sans retard, à l'archevêché.

Agréez, chers collaborateurs, l'assurance de notre entier dévouement en Notre-Seigneur.

† PAUL, Arch. de Montréal.

Le Meilleur Traitement pour la Constipation

L'expérience de quelqu'un qui s'y connait et qui met les pilules du Dr Chase pour les reins et le foie au premier rang.

Il n'est pas difficile de se procurer un remède qui fait fonctionner les intestins. Mais le traitement de la constipation et des complications qui s'en suivent, c'est une autre affaire.

La constipation des intestins est ordinairement précédé par une action lente du foie. Il s'en suit que la constipation doit être guérie, le foie doit être mis en bon état. Et c'est là que se trouve le secret des pilules du Dr Chase pour les reins et le foie. Elles activent le fonctionnement du foie et produisent une bonne quantité de bile qui est le cathartique de la nature. Le foie, les reins et les intestins sont fortifiés et réglés et les malaises du système digestif disparaissent.

M. H. M. Bell, d'Innisfail, Alta., écrit:—"Depuis longtemps je fais usage des pilules du Dr Chase pour les reins et le foie que j'ai reçu de votre établissement. Je pense avoir employé, pendant ma vie, presque toutes les meilleures pilules connues parce que j'étais sujet à la constipation et que je souffrais de la mauvaise digestion. Un ami me recommanda les pilules du Dr Chase pour les reins et le foie et je puis dire en toute sincérité que de toutes les pilules que j'ai essayé rien ne m'a mieux convenu—ce remède ne donne pas de crampes—il fonctionne toujours et il est bon pour les reins. Voilà ce que j'en pense après une épreuve sérieuse et vous pouvez vous servir de ce témoignage à votre guise."

Cette lettre devrait vous convaincre des mérites des pilules du Dr Chase pour les reins et le foie, mais il n'y a rien comme l'expérience personnelle. Si vous ne désirez pas risquer 25 cents pour une boite, écrivez-nous pour avoir une boite d'échantillons gratuite, en mentionnant où vous avez lu cette annonce. Mettez ce remède à l'épreuve lorsque vous souffrez d'indigestion, constipation, biliosité, où de douleurs dans le dos et dérangements des reins. Les résultats vous prouveront bientôt la supériorité des pilules du Dr Chase pour les reins et le foie. Une pilule par dose, 25 cents la boite, chez tous les marchands ou de la Edmanson, Bates & Co., Limited, Toronto. 7

BENBEY

Les cigares "Ben-Bey" réjouissent vos facultés, mais n'affectent pas vos nerfs. Voilà pourquoi les passionnés fumeurs s'en trouvent bien.

Dix centins partout.

LE PROJET HEBERT

Le controleur Hébert dit qu'il veut un plus gros pourcentage des recettes de la compagnie des tramways pour la ville.

A propos de referendum

Comme la question des tramways est celle qui passionne le plus les esprits et que l'on attend avec impatience le projet du commissaire Hébert, il ne manque pas d'intérêt de donner quelques idées de ce dernier sur cette grande affaire.

C'est jeudi qu'il doit soumettre son plan à ses collègues.

Il a déclaré que la proposition la plus radicale qu'il ferait, comparativement aux projets déjà soumis, serait relative au pourcentage des recettes de la compagnie qui est payé à la cité. Il considère que celle-ci devrait retirer plus que cinq pour cent des recettes de la compagnie, selon qu'il est proposé dans les projets du maire Martin et du commissaire Côté.

"A l'heure actuelle, dit M. Hébert, le pourcentage que la compagnie des tramways paie à la cité n'affecte que le territoire couvert par le règlement 210, c'est-à-dire la cité de Montréal avant l'annexion des diverses municipalités adjacentes.

"Dans chacune de ces municipalités, la compagnie possède une franchise séparée et nous ne tirons aucun revenu de la compagnie dans le territoire couvert par ces franchises séparées est trois fois plus grand que le territoire couvert par le règlement 210 et, selon les contrats intervenus entre la compagnie et les anciennes municipalités, ce n'est pas avant cinquante ans que la cité pourra retirer quelque chose des recettes de la compagnie dans ces faubourgs.

"Comme homme d'affaires, continue M. Hébert, je ne crois pas que la cité doive ignorer le fait que la compagnie possède des franchises séparées et c'est mon avis que l'on devrait retirer du territoire couvert par le règlement 210 un pourcentage suffisant pour le territoire tout entier, tout en tenant compte à la compagnie des franchises qu'elle possède.

Alors, conclut M. Hébert, considérons le fait que nous avons décidé de demander 15 pour cent des recettes de la compagnie dans le territoire ouvert par le règlement 210. Comme la compagnie a des franchises qui nous empêchent pour cinquante ans à venir de bénéficier de ses recettes dans les quartiers excentriques, je crois que le pourcentage pourrait être réduit à cinq pour cent, la compagnie se départant en notre faveur de tous ses droits et opérant son réseau à l'avenir sous une seule franchise. Ceci est simplement une explication, car je pense que cinq pour cent est trop peu. Je ne pourrais dire ce que seront les calculs, car ils ne sont pas encore terminés."

M. Hébert approuve plusieurs des propositions contenues dans les projets soumis au bureau des Commissaires. Il croit que la fusion des diverses franchises de la compagnie en une seule est essentielle. Il considère que la cité devrait être maitresse absolue de ses rues et contrôler les services de tramways et les extensions de lignes. Il croit aussi qu'un referendum serait une bonne chose.

"Remarquez, cependant, dit-il, que je ne me suis engagé d'aucune manière au referendum."

MARIAGE PROCHAIN

ST-JACQUES LE MINEUR, 14— M. Alexandre Remillard, jeune et riche cultivateur de Saint-Jacques le Mineur, épousera en l'église de cette paroisse, le 22 courant, Mlle Alice Beaudin, fille de M. Elisée Beaudin, conseiller. La bénédiction nuptiale sera donnée par M. l'abbé Charles Décary, curé de cette paroisse.

Les enfants pleurent pour avoir le
CASTORIA
DE FLETCHER

L'ELOGE DE M. BORDEN

L'hon. M. Rodolphe Lemieux rend hommage au premier-ministre du Canada. MM. Verville et Boyer oublient la trève.

A la réunion de Rigaud

(Spécial à la PATRIE)

RIGAUD, 14 — L'assemblée politique, organisée par M. le député G. Boyer, candidat libéral pour les comtés unis de Vaudreuil et de Soulanges, aux prochaines élections, a eu lieu ici hier. A peu près 1,500 personnes y assistaient. Le principal orateur était l'honorable Rodolphe Lemieux. MM. Boyer et Verville ont aussi adressé la parole.

Le discours de l'ex-ministre des Postes, M. Lemieux, a conservé un ton plutôt patriotique que politique ; mais MM. Boyer et Verville, par contre, n'ont parlé que de politique.

Dès le début, M. Lemieux fit allusion à la grande guerre européenne. "Nous combattons", dit-il, "pour la liberté des petites nations, et je suis fier de dire que l'Angleterre et la France sont du côté du droit et de la justice. Je salue le drapeau britannique parce que la liberté des Canadiens-français est à l'abri sous ses plis, et je salue pareillement le drapeau de la France dont les fils se battent côte à côte avec les Anglais et les Canadiens, contre les barbares allemands."

M. Lemieux rappela que le 18 juin sera le centième anniversaire de la rencontre des Anglais et des Français sur le champ de Waterloo. Il attira l'attention de ses auditeurs sur le fait que le Canada a plus de soldats en France, que Wellington n'en avait quand il triompha sur Napoléon.

L'orateur parle ensuite des ambitions déplacées de l'Allemagne qui voudrait dominer l'univers. Il fit la comparaison entre l'Angleterre et la France qui n'ont que des aspirations de liberté, et l'Allemagne qui ne respecte aucun traité, aucune loi internationale.

M. Lemieux dit qu'il était libéral, mais avant tout Canadien. Il blâme les conservateurs d'avoir voulu faire des élections générales au moment où des milliers des nôtres se rendaient au front.

L'orateur affirme que c'est grâce au gouverneur-général s'il n'y a pas eu d'élections en novembre dernier.

M. Lemieux a fait une courte critique du gouvernement, surtout pour ce qui regarde le tarif et les préparations aux élections.

L'orateur a un beau mot pour Sir R. L. Borden, qu'il dit être un homme honnête et aux idées élevées, mais qui se laisse entrainer par son ministre d'élections, l'hon. M. Rogers.

MM. Boyer et Verville, qui parlèrent après M. Lemieux, prononcèrent des discours purement politiques et très violents. M. Verville maintient que le parti libéral est seul l'ami des cultivateurs et de l'ouvrier. M. Boyer dit que si M. Borden avait assuré le pays qu'il n'y aurait pas d'élections, ces démonstrations n'auraient pas lieu pendant la guerre. Il parle des scandales du Manitoba, de la Colombie Anglaise et du Nouveau-Brunswick.

A la fin de l'assemblée, on acclama les noms du Roi, de Sir W. Laurier, de l'hon. M. Lemieux.

FETE PATRONALE DE L'ITALIE

ELLE A ETE CELEBREE HIER AVEC ECLAT PAR LES DIVERSES SOCIETES ITALIENNES DE MONTREAL.

Les Italiens de Montréal ont célébré avec grand éclat, hier, la fête de St-Antoine de Padoue, patron de leur pays. Après une grande messe à l'église de Notre-Dame de la Défense, avenue Henri-Julien, une procession se mit en marche. La fanfare, dirigée par M. Mastrocola, ouvrait la marche. Le défilé était composé des associations religieuses italiennes et de plusieurs sociétés laïques telles que la société de Bersaglieri, la Mutuo Soccorso, la Neuva Italia, etc.

Partant de l'avenue Henri-Julien on suivit les rues Mozart, Clarke et Lannes, le boulevard St-Laurent, les rues Beaubien, St-Hubert, Isabeau, Chateaubriand, Daniel, Drolet et Buller; enfin, les processionnistes gagnèrent l'église par l'avenue Henri-Julien. C'était un spectacle des plus imposants.

LES EXAMENS POUR LE PRIX D'EUROPE

QUEBEC, 14 — Samedi sont commencés à l'Académie de Musique de Québec les examens pour le prix de $3,000 offert par le gouvernement Gouin, dans le but d'encourager l'étude de la musique dans la province. Cette somme, comme l'on sait est accordée chaque année par le gouvernement pour payer les frais d'étude et de voyage de l'élève canadien qui aura remporter le plus de succès aux examens qui se sont ouverts samedi. Cette année, deux élèves seulement se présentent pour obtenir ce prix du gouvernement. Ce sont Mlle Lawrence et M. Wilfrid Pelletier, tous deux de Montréal. En 1911, c'est Mlle Coulombe, de Québec, qui a gagné ce prix; en 1912, ce fut M. Léo Pol Morin et en 1914, c'est M. Ed. Dansereau qui, à cause de la guerre, n'a pu encore faire son voyage d'Europe.

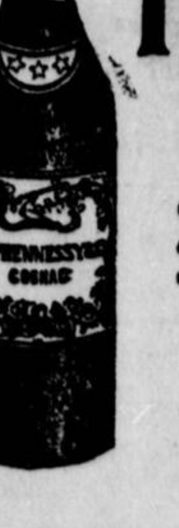

LE COGNAC
HENNESSY
a toujours obtenu
Le Certificat blanc qui témoigne de sa pureté absolue.

Le Gouvernement Français professe à l'égard du Cognac une politique pleine de bon sens. Il ne défend pas la fabrication de spiritueux qui ne soient pas entièrement tirés du vin — mais il exige qu'aucun spiritueux ne soit vendu par les distillateurs sous une fausse désignation.

Chaque baril de vin doit être enregistré avant d'être soumis à la distillation, de sorte qu'un distillateur ne peut vendre que la quantité de spiritueux correspondant au vin enregistré.

A l'appui de cette loi, le bureau de l'accise délivre deux certificats différents.

— Le certificat BLANC de pureté absolue.

— Le certificat rouge de qualité douteuse.

Chaque baril de Cognac pur reçoit un certificat blanc qui prouve que c'est le produit pur de la distillation exclusive du vin.

Le certificat blanc de pureté absolue est délivré à chaque baril de Cognac Hennessy et l'a toujours été.

Ce fait constitue une garantie absolue pour le consommateur Canadien, attendu que tout le Cognac revêtu de l'étiquette Hennessy est embouteillé, bouché, capsulé, étiquetté et empaqueté à Cognac (France) et, de là, expédié au Canada. Vous obtenez la pure eau-de-vie de raisin lorsque vous commandez du

Cognac
HENNESSY

JAS HENNESSY & CO
COGNAC

SOULAGEMENT POUR LES HERNIEUX

J'ai une hernie depuis 33 ans, et j'ai essayé plusieurs bandages, sans aucune satisfaction. Il y a deux ans, j'essayai le Bandage Lindman et je suis heureux de dire qu'il m'a donné entière satisfaction.

CAPT. JOHN PORTER,
140 rue [illegible],
Montréal.

Venez ou écrivez pour renseignements.
Consultations gratuites.
B. LINDMAN, REG'D.
6a Avenue du Collège McGill, Montreal

LES VOIES DU GRAND-TRONC

UN PROJET POUR LES DEPLACER EST ETUDIE A L'HOTEL DE VILLE.

Un projet qui avait été esquissé il y a quelque temps par le maire Martin et le commissaire Hébert, semble vouloir de nouveau attirer l'attention.

C'est le projet de déplacer plus au sud les voies du Grand Tronc, de manière que, traversant le Griffintown, elles iraient directement de la gare Bonaventure au pont Victoria.

L'élévation des voies est une amélioration publique dont on espère voir prochainement la réalisation. Plusieurs membres de l'administration municipale, notamment le commissaire Hébert, croient que ce serait le bon moment de déplacer les voies de leur présente position, près de la rue St-Jacques, vers le sud de la rue Notre-Dame, dans un district plus conforme.

Comme c'est un projet qui demande une étude très sérieuse et que l'administration municipale est fort occupée, on suggère la création d'une commission qui s'appliquerait à réaliser, non seulement cette amélioration publique, mais plusieurs autres, comme, par exemple, le projet de construire des boulevards le long de l'aqueduc, à la Pointe-St-Charles.

La question sera mise à l'étude immédiatement et un rapport sera envoyé aux commissaires, la semaine prochaine, donnant un estimé du coût total de l'amélioration projetée.

ON ARRETE UN ALLEMAND

SHERBROOKE, 14.— Hans Augger, un Allemand venu de Québec dans l'intention de traverser la frontière américaine par voie de Sherbrooke a été arrêté à ce dernier endroit et envoyé à Montréal pour internement.

Dr NAP. DESJARDINS
Chirurgien-Dentiste
(Autrefois de St-Henri)
1111 St-Denis,
Tél. 3943. Près la rue Marie-Anne.
84-l-j-o-jne.

Le Public Préfère le Pain de James M. Aird !

LE PAIN DE JAMES M. AIRD occupe le premier rang dans le choix du public parce qu'il donne la pleine valeur comme nutrition et saveur ainsi que comme poids. Chez votre épicier ou téléphonez à Main 1025-2282.

Ne Gaspillez pas pour être à l'Abri du Besoin
Economisez $3.00 à la tonne en employant du
COKE DE GAZ
Comme combustible pendant l'hiver.
REDUCTION TEMPORAIRE AFIN DE REDUIRE NOS APPROVISIONNEMENTS.
QUANTITES LIMITEES
Charbon $8.00 la tonne — Coke de Gaz $5.00 la tonne
Economie $3.00.
DONNEZ VOTRE COMMANDE AUJOURD'HUI.
Montreal Light Heat & Power Company
Téléphone Main 4040 — Département du Coke — ou chez votre marchand.

L'EXPLOSION D'UN PETARD

UN GARÇON DE 16 ANS A QUATRE DOIGTS BRULES.

L'explosion d'un pétard a rendu hier soir, un garçon de 16 ans infirme pour la vie. Philippe Proulx, demeurant au No 2539 rue Christophe Colomb avait ramassé les explosifs, après le passage des italiens qui célébraient la fête de St-Antoine, en s'amusant, il eut l'imprudence de faire partir un pétard dans ses mains. Au moment de la détonation, quatre doigts lui étaient enlevés et il était renversé par terre.

L'ambulance de l'hôpital Notre-Dame vint chercher le jeune blessé. Il subira une amputation aujourd'hui. Dans sa chute, Proulx s'est fait plusieurs blessures à la tête et à l'épaule.

POUR LE REPOS DE L'AME DE FEU C. GALIBERT

Union Nationale Française

Les membres de l'Union Nationale Française sont priés d'assister au service qui sera chanté en l'église Notre-Dame, demain matin, mardi, à 9 heures, pour le repos de l'âme de M. Calixte Galibert, membre de la société, mort pour la Patrie.

UN BICYCLISTE MALCHANCEUX

Samedi après-midi, vers 3 heures Maurice Demers, âgé de 10 ans descendait en bicyclette sur l'avenue Greene. Il fut frappé par un tramway. Rejeté tête première sur la chaussée, le petit Demers fut relevé sans connaissance et amené à l'hôpital dans une automobile.

LA MUTUELLE FRANCAISE

Les membres de la société de la "Mutuelle Française", de Montréal, sont priés d'assister au service qui sera chanté en l'église Notre-Dame, demain matin, mardi, à 9 heures, pour le repos de l'âme de Monsieur Calixte Galibert.

LOUIS BOURGEOIS,
Président.

NE partez pas pour la campagne sans vous protéger contre
LES VOLEURS !
Les temps sont durs et les vols sont de plus en plus nombreux.
Prenez une police d'assurance contre le vol. C'est la meilleure protection possible qui coûte seulement
$7.50 pour $1000
Téléphonez-moi tout de suite, Main 968 ou Rockland 2486.

ASSURANCES
HORACE J. LABRECQUE
ASSURANCES
120 Rue St JACQUES MONTREAL
10-11-14-15

PETITES ANNONCES

TARIF

Des Petites Annonces Classifiées

— DE —

La Patrie

Invariablement Payable d'avance

CLASSE A

Chambre à louer. Elèves demandés, Emploi demandé, Pension de table, Pension d'enfants, Pension d'été, Trouvé.

20 mots (ou moins) 10c et 1½c par mot additionnel pour chaque insertion, 6 insertions consécutives pour le prix de 4 payées; 1 mois, 26 insertions, pour le prix de 16 payées.

CLASSE B

A Vendre, A louer, Situations vacantes, Chambres demandées, Informations demandées, Personnel, Avis de responsabilité, et toutes les Annonces pour rubriques mentionnées dans la classe A.

20 mots (ou moins) 10c et 1c pour mot additionnel pour chaque insertion. Six insertions consécutives pour le prix de 4 insertions payées avec privilège de 5 insertions à l'édition quotidienne et 1 insertion à l'édition hebdomadaire ; 1 mois, 26 insertions, pour le prix de 16 insertions, avec privilège à 2 insertions à l'édition hebdomadaire.

CLASSE C

Naissances, Mariages, Décès, Services Anniversaires, Messes de Requiem. 50c pour la première insertion et 25c pour chaque insertion subséquente (suivant formule.)

AVIS SPECIAL

Le tarif ci-dessus est au comptant avec la commande. Quand ces sortes d'annonces ne sont pas payées d'avance, il faut faire de nombreuses entrées et le tarif est en conséquence beaucoup plus élevé.

Nous n'entrons dans nos livres aucune annonce classifiée de moins de 5 lignes.

AGENTS DEMANDES

AGENTS—Argent à faire à vendre appareil breveté économiser la chaleur, les poêles à gaz; se vent à vue d'oeil parce que toutes les ménagères en ont besoin; fait faire à un bec l'office de deux, économise 60% sur les comptes de gaz. Agence de canton et de comté pour hommes compétents. Un agent se fait $15 par jour. Assistez à démonstration de l'article, 802 nouvel édifice Birks 8028. 86-6

MAISON D'EDUCATION

COLLEGE COMMERCIAL CENTRAL, 3 Avenue des Pins Ouest, Tel. Est 1316, Français, anglais, sténographie française et anglaise, clavigraphie, arithmétique, cours strictement individuels, succès assuré. Conditions spéciales pour les vacances. 88-26

INTERNATIONAL BUSINESS COLLEGE, 214 Sainte-Catherine Ouest—Fondé en 1895. Cours individuels du jour et du soir. L'anglais une spécialité. Prospectus sur demande. Tél. Main 309, Angus Caza, Princ. 186-156

EMPLOIS DEMANDES

APPRENTI peintre demande emploi. S'ad. 505a rue St-Hubert ou au Bureau de Placement de la PATRIE. 89-3

CHAUFFEUR-mécanicien d'automobile expérimenté possédant de bonnes références demande position. S'ad. 191 Boulevard St-Joseph Ouest. Tel St-Louis 2670. 89-3

CHAUFFEUR mécanicien d'automobile, belge, douze ans de pratique connaissant les marques françaises et américaines, désire place. Libre le premier juillet. S'adresser au Bureau de Placement de la PATRIE. 8040. 90-3

COUPLE belge demande position. La femme comme cuisinière et l'homme pour ouvrage général. S'ad. au Bureau de Placement de la PATRIE. (8024) 91-3

ETALAGISTE — Etalagiste d'expérience demande emploi. Serait aussi commis-voyageur dans la mercerie. S'ad. 1279 Des Erables ou au Bureau de Placement de la PATRIE. 91-3

FEMME de journée demande ouvrage. S'ad. 476 rue St-Timothé ou au Bureau de Placement de la PATRIE. 89-3

FILLE demande emploi pour aider au ménage ou travailler dans bureau de dentiste. Désirerait retourner chez elle le soir. S'ad. 344 Ontario Est. — (8030) 91-3

JEUNE HOMME parlant les deux langues demande emploi de bell-boy. S'ad. 18 rue St-Denis ou au Bureau de Placement de la PATRIE. 89-3

JEUNE HOMME connaissant très bien l'anglais et le français, demande position soit comme comptable, commis de bureau ou voyageur. S'ad. 788 St-Denis, ou au Bureau de Placement de la PATRIE. 91-6

JEUNE HOMME demande position comme commis dans magasin de campagne. Ouvrage du magasin seulement. Parle et écrit correctement les deux langues. Cinq mois d'expérience, Bonnes références. S'ad. M. Antonin Deslauriers St-Camille, Co. Wolfe, Qué. (8043) 91-6

JOURNALIERS demandent position, s'adresser immédiatement au Bureau de Placement de la PATRIE 87-6

JOURNALIER — Homme demande emploi de journalier. Pourrait aussi conduire un ascenseur. S'ad. 2262 rue Clarke ou au Bureau de Placement de la PATRIE. 91-3

MENUISIER — Homme de moyen âge demande emploi de menuisier. S'ad. 415 rue Bordeaux ou au Bureau de Placement de la PATRIE. 89-3

MESSAGER — Jeune garçon 14 ans, demande emploi de messager. S'ad. 224 rue Champlain ou au Bureau de Placement de la PATRIE. 91-3

MESSAGER, 15 ans, demande ouvrage. S'ad. 597 Boulevard Monk ou au Bureau de Placement de la PATRIE. 90-3

MESSAGER — Jeune garçon de 15 ans demande emploi. S'adresser 465 rue Fabre ou au Bureau de Placement de la PATRIE. 90-3

MONTEUR cordonnier ayant expérience dans Goodyear et Mackay demande emploi, s'adresser au Bureau de placement de la PATRIE, ou à M. Eugène Julien, Plessisville, Qué. 8023. 85-12

STENOGRAPHE — Jeune fille sténographe anglais et français, demande position. S'ad. au Bureau de Placement de la PATRIE. (8042) 91-3

UN HOMME ayant vingt ans d'expérience dans le commerce général, parlant anglais et français, pouvant donner de bonnes références demande emploi ou bonne agence commerciale. S'ad. à M. Geo. Julien, Sorel, Qué. (8036) 88-12

EMPLOIS DEMANDES

COUTURIER demande ouvrage. S'ad. au Bureau de Placement de la PATRIE. 89-6

FEMMES, FILLES DEMANDEES

COUPEUSES opératrices et plieuses demandées immédiatement. Ouvrage permanent. S'adresser à The Empire Silk Waist, 703 rue Saint-Laurent. (4785) 91-4

COUTURIERES

dans les blouses, ayant de l'expérience demandées. Travail durant toute l'année dans une manufacture moderne, sanitaire et des mieux située. Salaire élevé. S'ad. M. Appell, Diamond Whitewear Co., Limited, Trois-Rivières, Qué. (4750) 85-6

OPERATRICES d'expérience demandées pour faire des tentes S'ad. à Smart-Woods Limited, 800 rue Mullin. (4794) 91-3

OPERATRICES d'expérience demandées capables de faire la blouse complète. Les personnes habiles peuvent se faire de $8 à $12 par semaine. La manufacture est située dans une localité très propre et bien éclairée. S'adresser au magasin de détail D'Allaird Mfg. Co., 145 Laurier O. 4778. 86-6

HOMMES, GARÇONS DEMANDES

AGENTS — Salaire et commission pour vendre stock complet Red Tag, lignes exclusives. Spécialement vivace. Produit par nous seulement. Vendu par nos agents seulement. Elégants échantillons. Ecrivez maintenant à la Dominion Nurseries, Montréal. 87-6

APPRENTIS BARBIER DEMANDES — Méthode moderne. Système Moler. Etabli depuis 22 ans. Quelques semaines suffisent, outils donnés gratuitement avec le cours. Position assurée. Cours spécial du soir. S'adresser Moler's Barber College, 62 Blvd. St-Laurent, Montréal. 182-1an

ASSISTANT-COMPTABLE

On demande un assistant comptable ayant six à sept années d'expérience. Devra fournir références. Mentionnez salaire exigé en faisant application. S'adresser par lettre à : Casier P. 727. 90-6

HOMMES — Pour emploi du gouvernement canadien. Gros revenus. Les meilleures positions ouvertes aux concurrents gratis. Franklin Institute, Dept. 325 T., Rochester, N.Y. (7311) 252-1 ma

HOMMES robustes, ayant bonne vue demandés, comme chauffeurs et serrefreins, pour tous les chemins de fer, $120 par mois. Expérience pas nécessaire. Répondre en anglais. Railway Association, Casier 231 LA PATRIE, Montréal. .. 8025. 85-7-14-21-28

ON DEMANDE un professeur et une sous-maîtresse diplômée pour l'école du village St-Paul de l'Ile aux Noix, Qué. Bons gages. S'adresser à M. N. A. Hébert, secrétaire. 4791. 91-2

PRENEZ des emplois du gouvernement, donnez vos nom et adresse. Examens le 12 novembre. Nous préparons les candidats. Leçons d'essai gratuites. Franklin Institute, Dépt. 925S, Rochester, N.Y. 194-1mois

SERVANTES DEMANDEES

FILLE de chambre demandée ainsi qu'une autre servante pour aider à la cuisine. S'ad. Hôtel Carré Viger, 356 Craig Est. (4792) 91-1

ON DEMANDE une cuisinère de première classe ainsi qu'une fille de chambre et de table pour maison de pension. Références exigées. S'ad. 31 Drummond. Tel. Uptown 467. (4793). 91-1

SERVANTE ..générale demandée, une aimant les enfants préférée. 991 rue St-Hubert. 90-6

SERVANTE générale pour famille de 3 grandes personnes, connaissant la cuisine. Références, 755 rue St-Denis. 91-3

SERVANTE — Jeune fille demandée pour ouvrage général dans maison privée. S'ad. 647 rue St-Antoine. Tel. Est 7658. (8045) 91-1

SERVANTE générale demandée pas de lavage, bonnes références. S'adresser personnellement au No. 454 LaSalle Road, Verdun. 88-6

SERVANTE ..générale demandée pour passer l'été à la campagne. Bon salaire. S'ad. immédiatement au Bureau de Placement de la PATRIE. 91-3

SERVANTE -- On demande une jeune fille pour aider au ménage, dans famille privée. S'adresser au Bureau de Placement de la PATRIE. 90-3

SERVANTE demandée pour prendre soin d'un bébé et pour l'entretien d'une chambre. Devra retourner chez elle tous les soirs à 6 hrs. Salaire $2 par semaine. S'ad. 65 rue St-Antoine. (8042) 91-1

SERVANTE — On demande deux bonnes servantes bien recommandées pour aller à Québec. Une sachant faire la cuisine. Dépenses de voyages payées. Ecrire en mentionnant références à Mme J. G. Hearn, 84 Grande-Allée, Québec. — 8031. 87-6

SERVANTE générale demandée pour tenir la maison d'un monsieur seul demeurant à la campagne. Personne d'âge moyen préférée. Références exigées. S'ad. pour autres renseignements à la directrice du Bureau de Placement de la PATRIE. (8046). 91-1

A LOUER

A LOUER, garage de 3 places, bon marché, entrée du garage sur la rue Demontigny. S'ad. 268 St-Denis. 86-6

A LOUER — Bureau pour le soir, belle place bien vue devant une église, chance pour jeune avocat ou notaire. S'ad. 137 Vinet, quartier Ste-Cunégonde. 91-6

A LOUER -- Boutique à deux étages avec grande cour et remises, à louer au No 127 Guy; convenable pour voiturier, garage ou emmagasinage. S'adresser au No 806 Notre-Dame Ouest. 90-2

ARTHUR HOOFSTETTER, 593a Dorchester E. — Voiture double pour noces, baptêmes, funérailles. Automobiles à louer. Ecurie de louage et pension. Tel. Est 3188. 90-jno

APPARTEMENTS A LOUER

A LOUER—De beaux appartements à louer sur la rue McGill College Ave., meublé ou non meublé, s'adresser Boîte 71, LA PATRIE. 87-4

L. R. ST-LOUIS, appartements au centre, concierge, glacière, chauffé, meublé ou non, quelques-uns possession immédiate ; aussi plusieurs autres de $8 à $30 S'adresser au propriétaire, 56 St-Norbert. Tél. Est 1508 75-26

AUTOMOBILES A LOUER

A LOUER — Touring car à 7 places. $2.50 l'heure pour la ville ou en dehors. Prix spécial à la journée. Tel St-L. 6493. 87-6

AUTOS ET LIMOUSINES à louer pour mariages, baptêmes, etc., Montreal Auto Livery Co., A. Goudron, prop., 184 Berri. Est 4363 266-1an

TELEPHONEZ pour nos chars pour aller aux courses Blue-Bonnets. Louons automobiles pour toutes occasions. Prix modéré. Garage St-Denis et échange d'automobiles, 1226 St-Denis. St-Louis 5195. 88-156

CHAMBRES A LOUER

AVENUE LAVAL 76, à louer chambre avec balcon et autres vue sur le carré St-Louis, étage du bain, garderobe, électricité. Téléphone, ménage à neuf, prix modéré. 86-6

CARTIER 404, à louer, grande chambre, près Ste-Catherine, sur le devant, meublée ou non, famille privée. S'ad. le soir. 90-6

CHAMBRE à louer, 36 Laval, améliorations modernes, confort chez soi, possession immédiate. 91-6

CHAMBRE à louer, 484 Amherst, meublée sur devant, bain, électricité, dame sans enfant, conviendra pour couples mariés ou 2 messieurs. 91-6

DORCHESTER EST 341 — Grande chambre en avant à louer, pour couple ou deux Messieurs. Tél. Est 1604

STE-CATHERINE EST 191, chambre à louer, pension si désiré, cuisine française première class, 5 francs par semaine. Tél. Est 3081. 86-6

ST-DENIS, 377a — A louer, jolie grande chambre meublée dans famille sans enfant, demoiselle ou couple marié. 91-1

2 DORCHESTER OUEST, Chambres et cuisine, grand poêle à gaz, aussi chambres modernes. La mieux aérée du centre, prix modéré. 91-6

MAGASINS A LOUER

BOULEVARD ST-LAURENT 13, à louer, magasin, conditions faciles. S'ad. 17 Boulevard St-Laurent, Café Thémis Limitée. 90-3

MAGASIN à louer rue Ste-Catherine, près St-Laurent, 6 planchers, louera par étage ou en bloc. S'ad. sur les lieux, 35 Ste-Catherine Ouest. 68-26

MAISONS A LOUER

A LOUER maison meublée, 13 appartements, chauffée à l'eau chaude, gaz, électricité, prix réduit, s'adresser 329 Mont-Royal Est. Tél. Saint-Louis 1068. 87-6

A LOUER maison meublée, 13 appartements, chauffée à l'eau chaude, gaz, électricité, prix réduit, 349 rue Mont-Royal Est. St-Louis 1168. 89-6

BEAUDRY 236, près Ste-Catherine, plain-pied, 6 chambres bien éclairées, loyer $13.00. Bélanger et Bélanger, notaires, 30 St-Jacques. Main 1859. 89-26

CHATEAUBRIAND — Jolis logements neufs, prix modérés, fixtures électriques fournies. Place idéale. S'adresser 2921 Chateaubriand, près 34ème avenue, Villeral, Est 7488. 82-26

FRONTENAC 871, maison à louer, 4 appartements et passage, $8.00 par mois. S'ad. 109 des Carrières. St-Louis 1178. 88-6

MENTANA, près Laurier, beaux logements 8 et 9 pièces, bain, douche, chauffage, eau chaude, bon marché. S'adresser P. Gagnon, 970 Mentana. 90-6

PLUSIEURS LOGEMENTS à louer au centre de $8 à $30, aussi appartement L. R. St-Louis, glacière, concierge, meublé ou non, quelques-uns possession immédiate. S'ad. au propriétaire, 56 St-Norbert. Tél. Est 1508 75-26

RACHEL EST, près Delorimier, à louer logement, 7 pièces. S'adresser 1089 Rachel Est. St-Louis 767. 88-6

RESIDENCES D'ETE A LOUER

BOUCHERVILLE—Résidences d'été à louer sur le bord du fleuve, site magnifique, très bien meublées, améliorations modernes. S'ad. à Alex. Desmarteau, 60 Notre-Dame Est. Main 8770. 67-26

CARTIERVILLE -- Cottage huit pièces à louer sur bord de l'eau, fixtures électriques, bon marché. S'adresser Frédéric Chartrand près hôtel Castellanis, rue Champagne. 88-6

CHATEAUGUAY, à la Pointe, maison à louer $75 pour l'été ou plus, 3 petits appartements, le plus beau site, bord du lac, grève de sable. S'adresser 131 Carrière. Tél. St-Louis 1609. 88-4

LONGUEUIL — "Charlotte", magnifique propriétée meublée sur le bord de l'eau, grand terrain, très ombrageux, 12 chambres, confort de ville. S'adresser Madame M. Thivierge, 2 Chambly, Longueuil. 88-6

ST-HILAIRE, maisons d'été, 8 appartements bien meublés, grande véranda, pelouse très ombragée, bord rivière Richelieu, garage, chaloupe, Philippe Dussault, St-Hilaire, Rouville. 86-6

STE-SOPHIE, villa des Cèdres, près de la rivière, ½ mille du village, site très agréable, bonne pension, grandes chambres, eau et bain, éclairage à la lumière acétylène, service de voiture. Ecrire à B. A. Salette, Ste-Sophie, Co., Terrebonne. 87-6

VALOIS -- Cottage d'été à louer, 7 chambres garnies, moderne, près du lac et station, $125.00. S'adresser 1510 Avenue du Parc. 90-6

VERCHERES — Résidence à louer sur le fleuve, site magnifique, améliorations modernes, au mois ou à l'année, Philippe Gingras, Verchères. 91-1

A VENDRE

A VENDRE habit militaire, 300 pantalons à 50 cts et $1.00; 300 gilets à 25 cts; 200 gros capots $2.50 à $3.00. 310 Boyer. 90-6

A VENDRE minows vivants et grand assortiment d'articles de pêche, beau choix pour les amateurs, peintures et verni pour chaloupes et yachts. S'ad. R. N. Sévigny, 510 rue St-Jacques. M. 1624. 87-6

BOULANGERIE à vendre, avec tout ce qu'il faut pour la confection du pain, 900 pains par semaine garanti, seul de boulanger. Pour amples informations, s'ad. à H. Bélanger, St-Théodore d'Acton. 91-1

BOUTIQUE de barbier de première classe à vendre, excellent emplacement sur la rue Centre, 3 chaises, système à eau chaude, en parfaite condition on vend pour cause de maladie, S'ad. à 212 rue Centre. 91-6

ETAL de boucher à vendre, établi depuis 8 ans, un des meilleurs centres de Montréal. Cause de vente : surplus de besogne. S'adresser Boîte 72, LA PATRIE. 88-6

HABILLEZ-VOUS des pieds à la tête à $1.00 par semaine. Réductions spéciales, durant ce mois. Syndicat St-Henri 1685, Notre-Dame Ouest. 89-26

TOUJOURS PRETS A VOUS ETRE UTILES

Des centaines de personnes reçoivent des services du Bureau de Placement et des Petites Annonces de la **PATRIE** chaque semaine.

Il n'y a pas d'employés compétents qui puissent dire qu'ils se sont adressés au Bureau de Placement de la **PATRIE** sans avoir obtenu pleine satisfaction.

Nous faisons donc appel aux personnes sans position, quelles que soient leurs capacités, qu'elles viennent à notre Bureau de Placement, qu'elles lisent les Petites Annonces de la **PATRIE**, et nous garantissons qu'elles auront satisfaction.

Nous disons la même chose aux patrons, aux dames en quête d'employés, de servantes. Le Bureau de Placement de la **PATRIE** et les Petites Annonces de la **PATRIE** sont l'intermédiaire rapide peu coûteux et infaillible entre employés et employeurs.

A VENDRE

GLACIERES pour épicier avec châssis à coulisse "patente Aubin", dernière amélioration, cinq dimensions. C. P. Fabien, manufacturier, 31 Sainte-Cunégonde, entre Vinet et Charlevoix. Victoria 1590. 300-96

PHARMACIE à vendre, place avantageuse pour médecin canadien-français, en bon état avec logement audessus. Conditions avantageuses, J. A. Lefebvre, Knowlton. 89-6

POELES en fer malléable et en acier, complet. Un dollar comptant. Un dollar par semaine. Garantis, 156 rue Ste-Catherine Est. Téléphone E. 6776. 54-1an

VENTE DE GLACIERES

à bon marché, glacières pour être sacrifiées en bas du prix de la manufacture ; nous avons aussi un assortiment de granit que nous sacrifions ainsi que fixtures électriques que nous discontinuons pour faire place à notre nouveau stock de meubles sur lequel nous attirons tout spécialement votre attention. Spécialité: réparations de poêles et tordeurs, à vous de profiter de cette vente. La Cie de Poêles Mont-Royal, 540 Mont - Royal, coin Boyer, St-Louis 1135. 89-26

CHEVAUX, VOITURES, Etc.

A VENDRE magnifique poney demi-cheval, harnais, voitures d'été, rubber tires, 2 voitures d'hiver, à bon marché, 107 des Carrières, Saint-Louis 1179. 87-6

A VENDRE, jobbing express, automobile, touring 7 passagers; aussi carrosserie Limousine 7 passagers, vendra séparément à bon marché. S'adresser 679 St-Dominique. 90-6

A VENDRE — 2 ambleurs, pas de marque, et 2 trotteurs, voitures d'occasion, grément complet, cheval, harnais, voitures d'hiver et d'été. S'adresser Edgar Bisaillon, 566 Amherst. Tél. Est 2243. 89-6

EXPRESS livraison, différentes grandeurs, lorry, charriot à pain, Surrey, Concord, piano box boghei, Victoria de charretier neuve. Jos. Bonhomme Limitée, 200 Guy. 90-12

PONEY avec voiture de choix à vendre. S'adresser 1089 Rachel Est. St-Louis 767. 88-6

SECONDES mains, express à lait Van, express livraison Gladstone, surry, piano box boghei en bon ordre, Jos. Bonhomme Ltée, 200 Guy. 90-12

VICTORIA pour charretier, express de livraison, ainsi que coupé pour baptême et mariage. 488 Labrecque, entre St-Timothée et St-André, près Ontario. Est 1893. 81-1an

VOITURE de promenade à vendre, en parfait ordre avec harnais, tout neuf, pour le prix de $125 d'ici au 15 de ce mois. S'ad. 558a rue Mentana. St-Louis 806. 86-6

VOITURES

de toutes sortes pour le commerce et la promenade, le genre et le style qu'il vous faut à des prix modérés, voitures de poney, harnais, etc., qualité insurpassable. Assortiment complet et varié. La Compagnie Frost & Wood, Limitée, 21 rue St-Antoine. 83-12

15 EXPRESS neufs à vendre à conditions faciles. S'ad. 338 des Carrières. Tél. St-Louis 799. 89-6

ECURIE DE LOUAGE

EDGAR BISAILLON, autrefois de W. J. Pearson & Son, écurie le louage, pension, Spécialité, chevaux dressés pour selle ou voiture, aussi chevaux à vendre de toutes sortes, 566 rue Amherst Tél. Est 2243 282-1an

MEDECIN-VETERINAIRE

CHEVAUX boiteux guéris par feu électrique, ce remède réduit gros genou, (crapeau), bosses, enflures, mollettes, entorses. Chevaux malades soignés sans charger d'honoraire. Dr Maillet, vétérinaire 48 Desery, Hochelaga. 293-260

EPICERIES A VENDRE

EPICERIE licenciée à vendre, établie depuis plusieurs années, faisant $600 d'affaires, prendra la moitié en argent, la balance en immeuble. S'ad. 558a rue Mentana. St-Louis 806. 86-6

MEUBLES A VENDRE

REDUCTION spéciale sur nos meubles, tapis, prélarts. Visitez sans acheter. Fleury Furniture Company, 518 Rachel Est, près du Parc Lafontaine. 80-1an

FERMES A VENDRE

FERME PRODUCTRICE DE FRUITS — A vendre 25 acres-plantés d'arbres fruitiers produisant les meilleures variétés commerciales de pommes, prunes, groseilles, framboises, etc., aussi une grande variété d'arbrisseaux et de plants, logement confortable, grange, étable, bonne eau et tous les conforts nécessaires, à deux milles de la gare de Grenville. Pour plus amples renseignements s'ad. à John McD. Hains, 412 Edifice Coristine, Montréal. 88-6

OCCASIONS D'AFFAIRES

A VENDRE — Un restaurant, rue Ste-Catherine, près la PATRIE. S'ad. Louis Robitaille, 119 Ste-Catherine-Est. 86-6

MAGASIN de tabac, salon de toilette, et salle de pool ; cause de vente départ de Montréal. S'adresser 980 St-Denis. 89-6

PIANOS ET ORGUES

FISCHER (New-York) Piano cabinet grand, belle caisse, son agréable, en parfaite condition, a coûté $600, maintenant $225. Conditions faciles. Layton Bros., 550 rue Ste-Catherine Ouest, angle Stanley. 90-11-14

TERRES A VENDRE

A VENDRE— 50 petites terres demandées en échange de propriétés à Montréal avec roulant de préférence. Petit et Petit Limitée, 421 Mont Royal Est. 90-26

TERRE, 320 acres, Alberta, grande partie en culture, claire d'hypothèque, à échanger pour propriété. S'ad. T. Girard, 97 St-Jacques. Main 2878. 89-26

TERRE A VENDRE 120 arpents, avec bâtisses dans le comté Labelle, à 2 milles du village de Consolation, bon marché. S'ad. 192 Champ de Mars, Leblanc, de 7 à 8 hrs le matin. 91-1

YACHTS, CHALOUPES, MOTEURS

YACHT "Sirdar" à vendre, complètement équipé, pont, salle à manger et lits, soixante-six pieds de longs, soixante et quinze H.P. Moteur à gazoline, dynamo, pompes, air comprimé par engin séparé de 2½ H.P. Accumulateurs, canot de savetage, ceintures de sauvetage et bouées. Plus amples renseignements sur demande. La Compagnie n'ayant plus besoin du yacht, est décidé à le vendre à grand sacrifice. Concrete Constructions Limited, Edifice Hope, Ottawa, Ont. 82-12

AVIS

AVIS — A partir d'aujourd'hui je ne reconnaîtrai aucune dette contractée par ma femme, née Emilie Gervais. Jos. Poncet. 91-1

CHAPEAUX

Dernières nouveautés du printemps chapeaux et casquettes de toutes sortes, aussi lignes spéciales à très bon marché. Armand Doin, rue Notre-Dame, en face du Palais de Justice. 46-1an

COMBUSTIBLES

CHAUFFAGE IDEAL

A vendre 20 sacs de retailles de formes en érable sèche pour $3 pris au clos, peut faire rougir le poêle en 3 minutes, très durables et économique. Robinet Frères, 135 Carrières. Tél. St-Louis 1699. 82-26

DEMENAGEMENTS

Camionnage et entreposage, Pianos, coffre-forts et meubles de ménage à des prix raisonnables. Shinnick Express, 2654 St-Laurent, Saint-Louis 3849. 75-26

EAU DE JAVELLE

EAU DE JAVELLE—Toutes femmes devraient demander l'eau de javelle "Cormond", manufacturée par Jos. Paquin, 915 Berri. Tél. St-Louis 3307. 3-156

HEMORROIDES

Hémorroïdes guéries en quelques applications, envoyez 25c pour échantillon, boîte postale 14, Montréal, vous recevrez amplement pour vous guérir. 64-26

HERNIE

guérie sans douleur ni opération. Pour plus amples informations s'ad. Dr P. A. Dansereau, 2205 rue Chabot. Tél. St-Louis 8742. 63-1an

JAQUETTES DE BOUCHERS

et cache-poussière, la seule place à Montréal pour vous les procurer à bas prix, aussi tabliers, gilets blancs, serviettes loués à la semaine. Téléphonez Main 4370, Montreal Coat & Apron Supply Co., 4 rue Bonsecours. 84-1an

MACHINERIES

MACHINERIES — Malaxeurs de béton neufs et d'occasion, qu'on peut livrer de suite aux plus bas prix. The Foss & Hill Machine Co., 344 rue St-Jacques, Montréal. .. 90-2

MACHINERIES, chaudières, moteurs, courroies, poulies, arbres de couche, toutes sortes de machineries, bas prix. Dominion Machinery Co. (Mullins), déménagé du square Papineau dans plus grand magasin, 223 Wellington. 295—104

MALAXEUR à ciment avec moteur à gazoline, complet. S'adresser à Alexandre Desmarteau, 60 Notre-Dame-E. Main 8770. 86-6

PENSION D'ETE

STE-ADELE, Villa Beauchamp ouvrira ses portes le 15 juin. Maison de pension de première classe, chaloupes, baignoire, voitures, maison de pension. 90-3

REGLEMENTS DE COMPTES

MARCHANDS, ouvriers ou journaliers, toutes vos dettes seront payées moyennant des paiements faciles Discrétion absolue, vous transigerez avec moi seulement. M. Lemieux, 17 Côte Place d'Armes. 81-1an

REPARATIONS

MATELAS remis à nef. Meubles solides, rembourrés. Polissage, empaquetage. Prix raisonnable, ouvrage garanti. Rolland Bedding Co., 482 Gilford. St-Louis 9198. 54-1an

REPARATIONS DE MEUBLES de tous genres, rembourrés avec soin, matelas refaits, remis à neuf, plumes désinfectées Turcot et Leblanc, 702 Lafontaine. Tél. Est 5896. 54-1an

TRAITEMENT SPECIAL

$500,000 DE RECOMPENSE pour tout cas de mal d'estomac ou toute maladie du sang ou maladie des femmes que la Great Western Herb Medicine ne pourra guérir. Consultation gratuite, 450 rue Bleury. 74-26

ARGENT A PRETER

A. JETTE & CIE., courtier en immeubles (établie 1885), experts en propriétés, édifice Crédit Foncier, 35 rue St-Jacques, Main 1997. Achat et vente de propriétés, prêts sur 1re et 2ème hypothèque. Collections, achats de créances. 200-1an

ARGENT A PRETER sur 1re, 2e et 3e hypothèque, aux plus bas taux, H. R. N. Viau Realty & Trust Co., 46 Notre-Dame Ouest, Main 5761. 233-1an

ARGENT à prêter en première et deuxième hypothèque. L. C. Goyette, notaire, 54 rue Notre-Dame Est, chambre 62. 77-26

ARGENT A PRETER à Montréal sur première hypothèque sur garantie de première classe, taux d'intérêt ordinaire. Voir le notaire Meunier, 107 St-Jacques. 70-26

ARGENT A PRETER, achat d'hypothèques, balances prix de vente, billets. A. Pilon, 62 St-Jacques, Main 7675, soir 171 Parc George Etienne Cartier, Westmount 2922. 277-1an

ARGENT A PRETER sur hypothèque à bonnes conditions et achat de créances. S'ad. à Bélanger et Bélanger, notaires, 30 St-Jacques, Main 1859. 24-156

ARGENT A PRETER, $1000, $1500, $2500 et $6000 à prêter sur 1ère hypothèque. S'ad. Comptoir Ville-Marie, 360 Ste-Catherine Est, angle Berri. Tel Est 3409. 88-26

ARGENT A PRETER — $1,000 à $10,000 à prêter en 1ère et 2ème hypothèque, bonnes garanties, achat de balance de prix de vente. Sauvé et Bertrand, 11 Laurier Est. Tél. Saint-Louis 3980. 89-6

AVIS — Avez-vous besoin d'argent sur hypothèque, gros et petits montants. Touzin et Touzin, notaires, 60 Notre-Dame Est, Main 8538, soir 947 St-Denis. St-Louis 1514 ou 2113 Ontario Est. 284-1an

PRETS sur hypothèques, achat d'hypothèque, balance de prix de vente, bons, billets, etc. J. H. Richardson & Co., 195 Ste-Catherine Est. Tel Est 3879. Ouvert tous les soirs. 66-26

DIVERS

CENDRES DONNEES

pour le charroyage. S'adresser à l'ingénieur de l'édifice de la PATRIE, excepté le samedi. jno.

DIVERS — Couvreur en gravois, couverture neuve ou réparations à très bas prix, ouvrage garanti. S'ad. Art. Dépatie, 137 Vinet. 91-6

DIVERS -- Rembourreur, drapeur, poseur de tapis et prelarts accepte ouvrage à l'heure ou au contrat, 920 Papineau. 88-26

GARÇONS! GARÇONS, POUR VOUS! Jolies petites cartes imprimées et préparées spécialement pour ceux qui veulent faire connaissance ou entrer en relation avec les personnes désirées. C'est une nouveauté des plus estimée des jeunes gens. Prix 35 cts le paquet. Adresse: Boîte 315, Nicolet, Qué. 87-5

A VENDRE OU A ECHANGER

BOUTIQUE de pâtisserie en gros à vendre, le stock et roulant comprenant moules, tôles, 2 fournaises, tables, rack, harnais, cheval, voitures d'hiver et d'été, le tout très bon marché ou échangerait pour terrains clair. 87 Christophe Colomb. Tél. St-Louis 8236. 84-12

TERRAINS à Notre-Dame de Grâce, rue Scarabee, clairs d'hypothèque à échanger pour automobile modèle 1913 ou 1914. Je donnerais le comptant nécessaire pour clore un marché. S'adresser 293 avenue Prud'homme. Tél. Westmount 1590. 90-6

A VENDRE OU A LOUER

A VENDRE ou à louer, salle à manger située au centre des affaires installation moderne de la classe, conditions faciles. S'adresser à Boîte 73, LA PATRIE. 90-3

MANUFACTURE extra bon marché à vendre ou à louer, conditions faciles, 25,000 pieds de plancher. J. A. B. Major, 338 Carrières, St-Louis 799. 89-6

PROPRIETES A VENDRE

PROPRIETES A VENDRE PAR

SOCIETE D'IMMEUBLES DE L'EST

A. BLONDIN, LOUIS LABELLE NAZ. GAUTHIER

A VENDRE un magnifique hôtel avec la propriété, situé dans un grand centre, près Montréal, $8,000 comptant, la balance par paiements faciles.

A VENDRE propriété située dans le nord de la ville, prix $6,300. Revenu $756 par année, $1800 comptant.

A VENDRE OU ECHANGER propriété de $7,000, bonnes conditions.

A VENDRE OU ECHANGER propriété de campagne pour maison de ville.

A VENDRE une buanderie, clientèle de première classe, bonnes conditions.

UN TRES BEAU YATCH de première classe, vendra à sacrifice.

PROPRIETE rue Christophe Colomb, $10,000, prendra de l'échange.

LA SOCIETE D'IMMEUBLES DE L'EST, 706 Ste-Catherine Est, Tél. Est 6396. 86-6

J. A. BILODEAU

893 Mont-Royal Est.
TEL. ST-LOUIS 2217

$8,000—2 magasins, 2 logements clair d'hypothèque. — Echangera pour terrains à bâtir ou épicerie.

$6,000—St-Hubert, 1 magasin, 2 logements. Echangera pour propriété de rapport.

$10,000—Imprimerie des plus moderne, clair d'hypothèque. Echangera pour terre.

HOTEL EN VILLE, 12 chambres, licence payée, clair d'hypothèque, Echangera pour balance de prix de vente.

$7,800—Boyer, 5 logements près église et école, comptant $500 et terrains.

$7,500—Chabot, 6 logements. — Echangera pour 2 terrains à bâtir. Bargain.

BALANCE de prix de vente et bon terrain à échanger pour propriété de rapport.

1ère HYPOTHEQUE à échanger pour automobile, si c'est réellement un bargain.

PROPRIETES A VENDRE

A VENDRE maison 6 appartements bain, gaz, électricité, jardin. Prix $1650, vrai bargain, pour 15 jours seulement. S'adresser sur les lieux, 617 Aylwin. 90-1

A VENDRE à grand sacrifice, propriété, 2 logements, rue Chambord, avec manufacture de portes et châssis, 12 machines neuves, le tout pour $5,200, peu de comptant. Petit et Petit Limitée, 421 Mont Royal E. 90-6

CHATEAUBRIAND 2921—Propriété à vendre, 3 étages, 3 logements, très peu de comptant, la balance comme un loyer. L. A. Brochu, chambre 36, Edifice Dandurand, Est 7488. 72-1an

VERDUN, rue Church,, belle propriété de revenus, côté commercial, terrain 50 x 114. Prix $7,500, échangerait pour propriété de campagne près rivière. S'ad. 1016 St-Antoine. Tel. West 3206. 91-6

$4,700, St-Zotique, 3 logements neufs, fixtures électriques, revenus $480, comptant environ $1,700. S'ad. C. Geoffrion, 360 Ste-Catherine Est. Tel. Est 6755. 89-6

$7,400, Chestnut, 3 logements, 7 pièces, coin de ruelle, en parfait ordre, comptant $2,000. S'ad. C. Geoffrion, 360 Ste-Catherine Est, Tel Est 6755. 89-6

ON DEMANDE A ACHETER

ABSOLUMENT AVANTAGEUX — Achats, Echanges et Ventes certaines de tous commerces, propriétés, terres, automobiles, etc. **Divers échanges.** Transactions générales. Satisfaction garantie. Bureau de confiance, discret et rapide. Ouvert le jour de 2 à 6 p.m. Lundi, Mercredi, Vendredi et Samedi soir de 8 h. à 10 h., 247 Ste-Catherine Est. Tél. E 2571. 200—1an

ACHAT ET VENTE de bons, stock, débentures, etc. Prêt sur hypothèque, Propriété à vendre et à échanger contre lots à bâtir. Terrains, terres, limites à bois, administration de succession. J. B. D. Légaré, 11 St-Jacques. Main 6629. 88-26

BONIN, J. ARTHUR. — **Achat de compte, échange, collection, bureau établi depuis 15 ans, 92 Notre-Dame Est. Main 1183. Soir St-Louis 1612. 281—156 fs.**

J'ACHETERAIS une bonne propriété avec les valeurs suivantes: 1 deuxième hypothèque $2,300, sur propriété à Montréal, 3 terrains clairs d'hypothèque, situé à Notre-Dame de Grâce, valeur $2,000, une automobile 5 places en parfait ordre, valeur $1,000. S'ad. 293 avenue Prud'homme. Tél. Westmount 1590. 90-6

ON DEMANDE à acheter une automobile 1914 de 5 places, en échange, on donnera une hypothèque ou du terrain, avec un peu d'argent. S'ad. 558a rue Mentana. St-Louis 806. 86-6

Le ministère des Travaux publics recevra jusqu'à 4.00 p.m., lundi, le 28 juin 1915, des soumissions pour l'installation intérieure du bureau de poste à East Angus, P. Q., lesquelles soumissions devront être cachetées, adressées au soussigné, et porter sur l'enveloppe, en sus de l'adresse, les mots : "Soumission pour l'installation intérieure du bureau de poste, East-Angus, P. Q."

On ne tiendra compte que des soumissions faites sur les formules fournies par le ministère conformément aux conditions mentionnées dans les dites formules.

On peut consulter les plans, devis, les formules de contrat et se procurer des formules de soumission au ministère des Travaux publics, à Ottawa, en s'adressant à M. F. A. Little, commis des travaux, East-Angus, P. Q. et à M. R. L. Deschamps, surveillant des travaux, Bureau de poste central, Montréal, P. Q.

Un chèque égal à dix pour cent (10 p.c.) du montant de la soumission, à l'ordre de l'honorable ministre des Travaux publics et accepté par une banque à charte, devra accompagner chaque soumission.

Par ordre,
R. C. DESROCHERS,
Secrétaire.

Ministère des Travaux publics,
—79641. Ottawa, le 11 juin 1915.
91—14-15

LA "PATRIE" est publiée et imprimée par la Compagnie de Publication de la PATRIE, Limitée, au No 120 rue Ste-Catherine Est, coin de la rue Hôtel-de-Ville, Montréal, L.-J. Tarte, président et directeur-gérant, résidant au No 716 rue St-Hubert. Tél. Est 360.

CARTES DE PROFESSION

AVOCATS

BAKER, W.-A., C.R., avocat, 58 rue St-Jacques, Main 1762. Résidence 40 1ère avenue, Viauville. Tél. Lasalle 690. 102-1an

DUGAS, MAURICE, avocat, 30 St-Jacques, Main 7691 — 2466 avenue du Parc. Rolland 2459. 64-1an

GIBEAULT, ARTHUR, avocat, B.A., L.L.L., 54 Notre-Dame Est. Téléphone Main 6426. 72-1an

LAMOTHE, GADBOIS & NANTEL, avocats, édifice Banque de Québec, 11 Place d'Armes, Montréal. Tél. Main 3215. J. C. Lamothe, L.L.D., C. R., Emilien Gadbois, L.L.L.; J. Maréchal Nantel, B.C.L. 149-1an

McAVOY ET THIBAULT, avocats, chambres 23 et 24, Edifice "Sauvegarde", 93 Notre-Dame Est. Tél. Main 7191. 277-1an

RHEAUME, THEODULE, C. R., chambre 411 — 180 St-Jacques. Tél. Main 4571 et 4572. 27-1an

CHIRURGIEN-DENTISTE

Dr NAP. DESJARDINS, chirurgien-dentiste, autrefois de St-Henri, 1111 St-Denis, près Marie-Anne. St-Louis 3943. 88-1an

MEDECIN

Docteur JOS. N. CHAUSSE, spécialité : Voies Urinaires, 708 Parc Lafontaine. Tél. St-Louis 3275. 80-1an

NOTAIRES

CREPEAU, ODILON, notaire, 30 St-Jacques. Tél. Main 683. Résidence 530 Centre. Tél. Victoria 566. Argent à prêter sur hypothèque. 211-1an

OCULISTE ET AURISTE

Docteur ADRIEN PLOUFFE—Ancien moniteur à la Faculté de Paris (Clinique Ophtalmologique) — Spécialité: Yeux, Nez, Gorge, Oreilles, 179 Blvd. St-Joseph Ouest. Tél. St-Louis 6353. 167-1an

PROFESSEUR DE PIANO

PROFESSEUR DE PIANO, leçons théorie. Préparation aux examens. Mlle B. Charlebois, 1251 Boulevard St-Laurent. 122-1an

PROPRIETES DE CAMPAGNE A VENDRE

CHAMBLY CANTON, maison de 5 appartements, vendra terrain de 100 pieds de front par 160. Vendra bon marché, besoin d'argent. S'adresser E. Bisaillon, 566 Amherst. Tel. Est 2248. 89-6

ON DEMANDE A ECHANGER

Adressez-vous à J. C. Perron, 722 Outremont, Rockland 821, pour acheter, vendre ou échange de propriété. 81-26

DEMANDE D'EMPRUNTS

ON DEMANDE à emprunter $1500, $3000, $4000 jusqu'à $20,000 première hypothèque. Donat Corbeil, notaire, chambre 12, édifice Sauvegarde, 92 Notre-Dame Est, Tel. Main 1318, soir St-Louis 7590. 58-1an

SYNOPSIS DES REGLEMENTS DES TERRES DU NORD-OUEST CANADIEN

Toute personne se trouvant le seul chef d'une famille ou tout individu mâle de plus de 18 ans, pourra prendre comme homestead un quart de section de terre de l'Etat disponible au Manitoba, à la Saskatchewan ou dans l'Alberta. Le postulant devra se présenter à l'agence ou à la sous-agence de terres du Dominion pour le district. L'entrée par procuration pourra être faite à n'importe quelle agence, à certaines conditions.

Devoir—Un séjour de six mois sur le terrain et la mise en culture d'icelui chaque année, au cours de trois ans. Un colon peut demeurer à neuf milles de son homestead sur une ferme d'au moins 80 acres, possédée et occupée par lui ou par son père, sa mère, son fils, sa fille, son frère ou sa soeur.

Dans certains districts un colon dont les affaires vont bien aura la préemption sur un quart de section se trouvant à côté de son homestead. Prix $3.00 l'acre.

Devoir—Devra demeurer six mois chaque année au cours de six ans, et cultiver cinquante acres et plus.

Un colon qui aura forfait ses droits de colon, pourra acheter un homestead dans certains districts. Prix, $3.00 l'acre.

Devoir—Rester six mois dans chacune des trois ans, cultiver 50 acres et bâtir une maison valant $300.

La superficie de culture requise par les règlements peut être réduite dans le cas de terre raboteuse, mauvaise ou rocheuse.

CHARBON—On peut louer des droits d'extraire du charbon pour une période de vingt-et-un ans, renouvelables, à un loyer annuel de $1 de l'acre. Pas plus de 2,560 acres ne seront loués au même postulant. Une royauté au taux de cinq cents la tonne sera perçue sur tout le charbon extrait.

W. W. CORY,
Sous-ministre de l'Intérieur.

N.B.—La publication non autorisée de cette annonce ne sera pas payée.—51907.
69—6 mois

BUREAUX A LOUER

EDIFICE DE La Patrie

Grands et petits bureaux à louer dans l'Edifice de "La Patrie", coin Ste-Catherine-Est et Ave de l'Hôtel-de-Ville.

Edifice à l'épreuve du feu—Ascenseurs—Electricité—Chauffage à la vapeur.

Toutes les améliorations modernes.

Les manufacturiers pourront trouver des bureaux tout à fait convenables pour exposer des échantillons de leurs produits.

Prix Modérés.

Possession Immédiate.

S'adresser au Gérant, "La Patrie".
jno

LA SEMAINE EN EUROPE

Les succès Russes font une excellente impression à Paris. La démission de Bryan demeure sans effet à Londres.

PARIS, 14.—La clientèle a voulu savoir avant de s'enager, ce que M. Bryan allait faire. La rupture s'est produite sans trop de fracas et les nouvelles de Russie sont meilleures, en sorte que la semaine qui commence sera sans doute moins incertaine que celle qui finit. Ces jours derniers les valeurs russes n'ayant pas été soutenues ont fléchi et ont provoqué le recul de certaines valeurs de premier ordre. C'est ainsi que vendredi le 3 p.c. français reculait de ¼.

Les valeurs américaines ont constitué une exception heureuse à la règle: les cuivres ont été très en hausse.

L'état hebdomadaire de situation de la Banque de France indique une augmentation de 3,000,000 frs de l'encaisse-or, Cette augmentation aurait été déterminée par le versement en espèces d'une compagnie de chemin de fer, débitrice de la banque. Le chapitre des avances de la Banque au gouvernement révèle une augmentation de 100,000,000 frs. La circulation fiduciaire est supérieure à douze milliards de francs. Le cours du changement cointinue à monter.

On annonce que les négociations en vue du transport de valeurs françaises en garantie d'un emprunt à New-York, marchent très bien. Il est possible que cet emprunt arrête pour un temps l'exportation de l'or et stabilise le cours du change.

—o—

Londres, 14.—La semaine qui se termine a été calme et satisfaisante au point de vue de l'absorption des valeurs par le portefeuille. La Bourse était fermée samedi, en sorte que les bonnes nouvelles de Russie n'ont pas eu de répercussion sur le marché.

La rupture entre M. Bryan et M. Wilson a accaparé l'attention, puis les problèmes anglais se sont ensuite imposés au monde financier. On prévoit à courte échéance un autre emprunt de guerre qui sera aussi important que le précédent.

L'emprunt du Grand Tronc n'a pas été couvert et le syndicat des émetteurs a dû en conserver pour compte 58%.

Les valeurs américaines sont très en faveur, pour la raison qu'elles trouvent rapidement preneurs sur le marché de New-York et sont facilement réalisables.

L'exportation de l'or à New-York laisse les banquiers calmes, mais le cours du change monte. On a confiance de rétablir les stocks d'or grâce à la production des mines du Transvaal, exceptionnellement importantes en mai.

BANQUES DE NEW-YORK

L'état comparatif hebdomadaire des banques de New-York indique que leurs réserves ont augmenté pendant la semaine de $8,900,000. L'état se lit comme suit :

Prêts, augm.	$15,830,000
Rés. en voûte, augm.	8,254,000
Rés. fédérale, augm.	8,310,000
Rés. ailleurs, dim.	2,368,000
Dépôts à vue, augm.	29,812,000
Dépôts à terme, augm.	4,299,000
Circulation, dim.	15,000
Réserve totalisée	610,113,000
Excédant de réserve	195,156,500

COMMANDES DE GUERRE

PHILADELPHIE, 14 — M. Alba Johnson, président du Baldwin Locomotive Co. annonce que sa compagnie vient de recevoir la commande de 250 locomotives. Cette commande porte sur $6,000,000 et doit être livrée en moins de six mois.

EMPRUNT DE REGINA

La ville de Régina a obtenu de la maison Wood Gundy & Co l'assurance qu'elle lui fournira les fonds nécessaires au remboursement des obligations qui viendront à échéance d'ici 1918.

Chemin de Fer du Gouvernement Canadien

SOUMISSIONS

Des soumissions séparées cachetées, adressées à J. W. Pugsley, secrétaire, ministère des Chemins de Fer et Canaux, Ottawa, Ont., et marquées à l'extérieur "Soumission pour pont à la rivière St-Henri," "Passage souterrain à Petit Métis" ou "Passage souterrain à Hampton," selon le cas, seront reçues jusqu'au vendredi, 25 juin 1915, pour la construction des travaux suivants sur la ligne principale du chemin de fer Intercolonial.

Pont à Rivière St-Henri, borne, 111.1, subdivision de la Rivière du Loup, culées et quais.

Petit Métis, borne, 97.36, subdivision de Campbellton, passage souterrain.

Hampton, borne, 62.7, subdivision de St-Jean.

On peut voir les plans et devis et des formules de contrat pour tous les travaux au bureau de l'ingénieur en chef, ministère des Chemins de Fer et Canaux, à Ottawa, Ont., au bureau de l'ingénieur en chef à Moncton, N.B., et pour

Pont à la rivière St-Henri, au bureau de l'ingénieur en chef, à Lévis, P.Q.

Passage souterrain de Petit Métis, au bureau de l'ingénieur en chef, à Campbellton, N.B.

Passage souterrain de Hampton, au bureau de l'ingénieur résident, à Truro, N.E., et au bureau du chef de gare à Hampton, N.B.

Il faudra se conformer à toutes les conditions du devis et de la formule de contrat.

La plus basse ou aucune des soumissions ne sera nécessairement acceptée.

F. P. GUTELIUS,
Agent Général.
Chemins de Fer du Gouvernement Canadien.
Moncton, N.B., 11 juin 1915.
91-jno-25-j

CONTRAT DE LA MALLE

DES SOUMISSIONS CACHETEES, adressées au Ministre des Postes, seront reçues à Ottawa jusqu'à midi, vendredi, le 9 juillet 1915 pour le transport des Malles de Sa Majesté, sous les conditions d'un contrat pour un terme de quatre années six fois par semaine, aller et revenir, sur la route rurale No 1 de Vaudreuil, à commencer du bon plaisir du ministre des Postes.

Des avis imprimés contenant des renseignements plus détaillés au sujet des conditions du contrat projeté peuvent être vus au Bureau de Poste de Vaudreuil et au bureau de l'Inspecteur des Postes où l'on pourra aussi se procurer des formules de soumission.

Bureau de l'Inspecteur des Postes,
Montréal, 28 mai 1915.
VICTOR GAUDET,
Inspecteur des Postes.
79-31 juin-7-14

La Banque d'Epargne de la Cité et du District de Montréal

Avis est par le présent donné qu'un dividende de deux dollars par action sur le capital de cette institution, a été déclaré et sera payable à son bureau chef, à Montréal, le et après vendredi, le 2 juillet prochain, aux actionnaires enregistrés à la clôture des affaires, le 15 juin prochain.

Par ordre du Bureau de Direction,
A. P. LESPERANCE,
Gérant
Montréal, le 25 mai 1915. 77-jno.

DOMINION COAL COMPANY Limited
DOMINION et SPRINGHILL
CHARBONS BITUMINEUX POUR VAPEUR et GAZ
BUREAU GENERAL DES VENTES
112 RUE St-JACQUES MONTREAL
jno.

LA JOURNEE A LONDRES

LONDRES, 14.—Les valeurs de placement ont été fréquemment demandées et notamment les obligations japonaises, les emprunts de guerre et les titres coloniaux. Les cuivres et les pétroles ont été assez demandés.

Les valeurs américaines ont été très fermes à la suite du United States Steel, du Amalgamated Copper, qui avec le Pacifique Canadien, du Union Pacific firent l'objet de plus grosse part des affaires. Les autres valeurs ont été tranquilles.

L'argent est très abondant et le taux de l'escompte est ferme. L'argent en barre est à 23 7-16D.

BOURSE DE LONDRES

Consols for money, 66 1-2.
Amalgamated Copper Co, 80 1-4.
Atchison, 105 1-4.
Baltimore and Ohio, 79 1-2.
Canadian Pacific, 161 3-4.
Chesapeake and Ohio 41.
Chicago and Western, 12 1-2.
Chi. Mil. and St-Paul, 96.
De Beers, 11 5-8.
Denver and Rio Grande, 7 1-4.
Erie, 28 1-4.
Erie, 1er pfd, 43 1-4.
Grand Trunk, 9 5-8.
Illinois Central, 113.
Louisville and Nashville, 122,
Mis., Kan. and Tex., 12.
New-York Central, 96.
Norfolk and Western, 107 1-2.
Ontario and Western, 29 1-2.
Pennsylvania, 55 1-2.
Rand Mines, 4 7-8.
Reading, 76.
Southern Ry, 17.
Southern Pacific, 92 1-2.
Union Pacific, 134 1-4.
United Seatts Steel, 63 1-8.

CANADIAN COTTONS

Le dividende trimestriel privilégié de 1½% sera payable le 5 juillet aux actionnaires inscrits le 24 du courant.

LETTRE DE CLEWS

Une fois de plus il est démontré que la guerre domine le marché. La démission de M. Bryan, n'a pas causé la perturbation qu'on en attendait: les chocs de ce genre ont été trop nombreux depuis dix mois: ils demeurent sans effet. Les considérations de politique étrangère font l'objet des commentaires de tous les agents de change. Quant à la situation financière elle-même, elle demeure sans changement et au surplus sans grand intérêt.

BOURSE DE PARIS

PARIS, 14.—La Bourse a eu très bonne tenue aujourd'hui. Les affaires cependant ont été peu nombreuses. Le 3 p.c. s'est inscrit à 72 frs 75 centimes au comptant. Le change sur Londres est à 26 frs 8 1-2 centimes.

PRODUITS DE LA FERME

LES OEUFS :
Strictement frais, 23c, 24c.
Choisis, par caisse, 22c.
No 1, par caisse, 20c.
No 2, par caisse, 19c.
Pommes de terre, 60c le sac.
FARINE :
First Patent, $7.70.
Second Patent, $7.20.
Strong Bakers, $7.00.
BLE D'HIVER :
Choice Patent, $750.
Straight Rollers, le baril, $7.00.
Le sac, $3.40.
SON ET MOULEE :
Son, $26 la tonne ; middings, $34 ; shorts, $28.
Moulée mélangée, $35, $36.
Moulée pure, $37, $38.
Grau, le baril, $7.15.
Gruau, le sac, $3.45.
Avoine No 1 Feed, 61 3-8.
Avoine No 2 Feed, 59 5-8.
Avoine No 3, C. W., 61.
Avoine No 2 blanche, 68 1-2.
Avoine No 3 blanche, 63.
Avoine No 4 blanche, 61.
Foin No 1, $21.00.
Foin No 2, $19.50.
VOLAILLES :
Dinde, fraiche, 21c, 23c.
Dinde, extra, 25c, 28c.
Poulet, 18c.
Canard, 18c.
Oie, 16c.
Poule, 15c.

LA BOUCHERIE

Ces cours nous sont fournis par la maison Noé Bourassa.

DIVERS
Roastbeefs, 22c, 24c la lb.
Stakes, 22c, 24c
Rognons, 18c la lb.
Langues salées 18c la lb.
Rôtis de veau, 20c.
Tranches de veau, 22c la lb.
Ris de veau, $1.80 la douzaine.
Poitrine de boeuf salé, 14c.
Croupe de boeuf salé, 18c la lb.
Rôti de porc, 20c.
Côtelettes, 20c, 21c.
Saucisse, 20c.
Bacon, 25c, 27c.
Lard salé, 18c.
Côtelettes d'agneau, 22c.
Agneau frigorifié, quartier de derrière, 20c.
Agneau printemps, quartier de devant, $1.25.
Agneau printemps, quartier de derrière, $2.00.

CE QUI SE PASSE A LA BOURSE

La séance de ce matin n'a pas été très intéressante : quelques valeurs ont seules été l'objet d'achats et de ventes sensiblement aux cours de samedi. Le Toronto à 112, le Scotia à 66 1-2, le Tram. & Power à 42 1-4, le Iron à 32 et le Canada Car à 68 1-2.

Il ne semble pas que l'enthousiasme se maintienne au sujet du Tram & Power et les haussiers les plus déterminés implicitement admettent que les "influences de l'hôtel de ville ne peuvent livrer la marchandise, à savoir la charte de la compagnie. Quoiqu'il en soit il est apparent que les spéculateurs dont les mains sont encore libres et jugent en toute indépendance, veulent attendre avant de s'engager que les événements aient pris tournure. C'est le plus sage — pour le moment du moins.

BOURSE DE MONTREAL

Liste de la vente de la matinée communiquée par L. G. Beaubien et Cie.

Toronto—10 à 112 1-2, 75 à 113, 15 à 113, 10 à 112 3-4, 150 à 112.
Pawer—140 à 219.
Scotia—20 à 66, 10 à 66 1-2, 25 à 66 1-2, 125 à 66 3-4, 25 à 66 1-2, 15 à 66 1-2.
Ames—20 à 9.
Iron—25 à 32, 30 à 32, 40 à 32, 50 à 32, 25 à 32.
Tram and Power—50 à 42 1-2, 25 à 42 1-8, 250 à 42 1-4, 20 à 42, 150 à 42 1-4, 100 à 42 1-4.
Bridge—34 à 132, 75 à 132.
Locomotive—50 à 42 1-2.
Brazil—10 à 54.
Bell Tel.—5 à 147, 66 à 147, 6 à 145.
C. C. Ry.—10 à 69, 5 à 67 1-2, 105 à 68 1-2, 25 à 68.
Bell Tel.—500 à 99.
Ill. Pref.—4 à 91.
Steel—50 à 16.
Ogilvie—2 à 123.
Cotton Pf.—5 à 74.
Détroit—5 à 62.
Cement Bs—500 à 92 1-2.

LA MATINEE A WALL STREET

NEW-YORK 14 — Les spécialités obscures jusqu'ici, mais dont les produits sont utilisés largement dans la fabrication du matériel de guerre ont été très fermes en ouverture. L'action ordinaire et privilégiée Fereral Mining, les plus en vue samedi, ont monté ce matin de 5 points. Le U. S. Reduction, ordinaire et privilégié, montèrent d'autant. Puis ils montèrent encore de 2 et de 3 points. Les valeurs de guerre et les métallurgiques montèrent de 1 et de 2 points. Le U. S. Steel a été en hausse d'un point après une ouverture légèrement en baisse. Les valeurs bon marché ont continué pendant la deuxième heure à se maintenir au premier plan. Le Federal Mining s'inscrivit à 9 points de hausse sur son cours de fermeture de samedi et d'autres valeurs minières prirent une avance de 4 à 14 points. Plusieurs valeurs minières prirent une avance de 2 et de 3 points sous la poussée de syndicats de haussiers.

Vers midi on vit une réaction se produire sur les valeurs de guerre en vue et le groupe des cuivres tomba au-dessous du cours de fermeture de la semaine dernière.

Les chemins de fer les plus en vue s'engagèrent à la baisse ; ce nombre sont le Pacifique Canadien, le New-Yorrk Central et le Baltimore & Ohio Ce recul ne dépassa pas 1 et 2 points.

Les obligations ont été fermes.

BOURSE DE NEW-YORK

At. T. & S. F. Ry	101⅞	101¾
Am. Beet Sug. Co..	50	52¾
Am. Car & F. Co	55½	57¾
Am. Loc. Co..	50⅜	50⅜
..na. Min. Co	37⅜	37⅛
Am. Sm. & R. Co	84⅛	81
Bal. & Ohio Ry	76¼	75½
Br. Rap. Tr. Co..	89	89
Beth. Steel Corp	168	167
Amal. Cop. Co	76¾	77
Can. Pac. Ry	153	151⅝
Am. Can. Co	46¾	45⅞
Col. Fuel & Coal Co	32¼	32
Che. & Ohio Ry	39⅝	39¼
Corn Pro. R. Co	15⅜	15⅝
Chino Cop. Co	47½	47⅛
Erie R. R.	27⅛	26⅞
Erie R. R. 1er pfd	42	41¾
Gr. Nor. Ore Co	37¼	37
Gr. Nor. Ry	119⅝	119½
Int. Har. Co..	104	104
Int. Metro. Ry	22⅝	23¼
Int. Metro. pfd	73⅛	74
Con. Gas Co..	126½	126½
Miami Cop. Co	27¼	27⅝
Mex. Petr. Co. of Del.	78½	78
Mis. Pac. Ry..	11¾	11¾
N. Y. & N. H. Ry	65½	64¼
Nat. Lead Co	68	67¼
Nor. Pac. Ry	108	107⅞
Nev. Con. Cop. Co	15⅛	16
Penns. Ry	108	108
Pitts. Coal Co	23⅛	23⅛
Pr. Steel Car Co	49½	49½
Chi. R. Is. Ry	20⅛	19⅜
Rep. Iron & Steel Co.	30	29¾
Reading Co	146¼	146⅛
U. S. Rub. Co	66⅞	66⅜
Sout. Pac. Ry	89	88⅝
Ch. Mil. & St Paul Ry	92¼	92¾
Studebaker Corp	75	75¾
Tenn. Cop. Co	38⅜	38½
U. Pac. Ry	129⅝	129¼
U. S. Steel Co	60½	60⅜
Utha Cop. Co	69	69⅛
Vir. Car. Ch. Co..	33½	33⅜
Wes. U. Tel.	68	68
West. Air Brake Co..	98⅝	97¼
Wabash pfd	0⅝	0⅜

RENDEMENT DES VALEURS

	Cours	Div.	P.C.
Bell Tel...	146	8	5.47
Brazilian..	54	6	11.11
Can. Cotton pfd.	73	6	8.21
Can. Cement pfd.	90	7	7.77
Can. Pacific	152	10	6.57
Converters	34	2	5.88
Détroit	62	6	9.67
Dom. Coal pfd.	98	7	7.14
Dom. Textile	74	6	8.10
Do. pfd.	101	7	6.93
Halifax Street	160	8	5.00
Illinois pfd.	91	6	6.59
L. of Woods	135	8	5.92
Laurentide	160	8	5.00
Mont. Power..	218	10	4.58
Mont. Telegraph	140	8	5.70
Mont. Cotton pfd...	99	7	7.07
Mackay com...	78	5	6.41
Do. pfd...	66	4	6.06
North Ohio	73	5	6.84
Ogilvie com.	122	8	6.62
Do. pfd...	115	7	6.08
Penman, com.	49	4	8.10
Shawinigan com.	120	6	5.00
Toronto	111	8	7.20
Twin City..	100	6	6.00
Winnipeg Ry.	180	10	5.55

BEURRE ET FROMAGE

BEURRE
Crèmerie, 1er choix, 27 1-2c, 28.
Crèmerie, beau, 27c, 27 1-4c.
Crèmerie, 2e qualité, 26 1-4, 26 1-2c.
FROMAGE
Blanc, le plus beau, 17c.
Coloré, le plus beau ,17c, 17¼c.
Est, le plus beau, 16¾c, 16½c.
Qualité inférieure, 15¾c, 15½c.

ST-HYACINTHE. Le beurre s'est vendu 26 1-2c la lb et le fromage, 16 5-8c la lb.

VIANDE SUR PIEDS

Arrivages de la semaine aux abattoirs :
550 boeufs.
500 moutons.
1500 cochons.
1600 veaux.
Arrivages de la journée:
250 boeufs.
350 cochons.
200 veaux.
Cours
Steers, 6c, 8c.
Taureaux, 4c, 7c.
Vaches, 4c, 7c.
Moutons, 4c, 8c.
Agneaux, $7.00, $9.00.
Cochons, $9.00, $9.25.
Veaux, $1.50, $7.00.

LA FOURNITURE DE L'ALSPHALTE

LE JUGE ARCHIBALD REPROCHE AU BUREAU DE CONTROLE DE N'AVOIR PAS DONNE LE CONTRAT AU PLUS BAS SOUMISSIONNAIRE.

M. le juge en chef Archibald a confirmé samedi la requête pour une injonction, demandée par M. Charles-P. Dubuc, contre la Cité de Montréal, pour empêcher cette dernière de mettre à exécution le contrat pour la fourniture de l'asphalte que le bureau des commissaires a accordé ces jours derniers à la compagnie Aztec.

En rendant jugement, M. le juge Archibald a vertement critiqué les méthodes employées par le bureau des commissaires dans l'octroi des contrats.

"Le bureau des Commissaires a pris, dit-il, la mauvaise habitude de ne pas accorder les contrats aux plus bas soumissionnaires ou de permettre à de plus hauts soumissionnaires de ramener leurs soumissions initiales à un chiffre plus bas.

"Ce système", ajoute-t-il, ouvre la voie à la frande et aucun soumissionnaire qui a le souci de sa dignité ne voudrait se soumettre à de semblables procédures et soumissionner de nouveau".

Continuant, le juge Archibald ajoute:

"Le Bureau des Commissaires n'a pas accordé le contrat par voie de soumissions et l'octroi de ce contrat, sous les circonstances, est tout à fait en dehors de ce que les Contrôleurs avaient le pouvoir d'accorder. C'est pourquoi il confirme l'émission du bref d'injonction intérimaire jusqu'à ce que la Cour soit appelée à décider de la question au mérite.

Le juge a cité plusieurs autorités américaines qui, dans l'espèce sont en parfaite harmonie avec les lois canadiennes. Trois points principaux ont été étudiés: Le droit du plus bas soumissionnaire à demander une injonction; l'étendue des pouvoirs des Commissaires en ce qui concerne le sujet, et enfin la fausse situation où se trouveraient les personnes à qui on permettrait de construire ici un établissement coûteux si elles devaient apprendre, une fois les travaux terminés que le contrat obtenu était illégal. On a prétendu que le plus bas soumissionnaire n'était pas sujet britannique, mais cette prétention n'est pas valable pour le requérant, étant donné qu'un contribuable a le droit d'empêcher la corporation de faire quoi que ce soit s'étendant au-delà de ses pouvoirs. Il en va de même que pour l'actionnaire d'une compagnie relativement au droit qu'il possède d'empêcher les officiers de cette compagnie d'outrepasser leurs pouvoirs. Les Commissaires ne pouvaient pas légalement accorder le contrat à un autre qu'au plus bas soumissionnaire; ils n'ont pas de pouvoir discrétionnaire."

LE BAZAR DE LA CROIX-ROUGE

LE BAZAR QUI A EU LIEU A L'HOTEL WINDSOR VENDREDI LE 28 MAI AU BENEFICE DE LA CROIX-ROUGE A RAPPORTE $1,810.

Madame Ivan Motherspoon désire exprimer sa reconnaissance et ses remerciements à tous ceux qui ont si généreusement prêté leur concours au bazar pour le bénéfice de la Croix-Rouge.

Monsieur Ritchie, le gérant de l'hôtel Windsor, nous a témoigné une bonté et une courtoisie qui sont inoubliables, et qui ont contribué énormément au succès du bazar.

On désire tout particulièrement remercier les dames qui ont convoqué celles qui se sont consacrées à la confection des articles de vente, car elles ont fait preuve de dévouement sans borne, et d'un esprit de zèle et d'abnégation pour la belle oeuvre semblaient animer tous les coeurs.

Une foule d'autres amis nous ont comblés de cadeaux et nous ont aidé sous bien des rapports.

Nous avons fait notre possible pour remercier chacun en particulier, mais si par malheur nous avons oublié qui que ce soit, nous demandons indulgence de leur part, et nous aimons à croire qu'ils se rendront compte que nous leur savons gré.

Les journaux ont bien voulu nous témoigner leur courtoisie très particulière et nous ont consacré aussi beaucoup d'espace dans leurs colonnes, pour laquelle nous les prions de vouloir bien agréer nos vifs remerciements.

Nous prions la société de la Croix Rouge de vouloir bien recevoir notre chèque de $1,810, et de croire que nous sommes très heureux d'avoir pu contribuer tant soit peu à cette grande oeuvre.

Maintenant, plus que jamais, peut-on dire que c'est par la Croix qn'on parvient à la lumière. Per crucem ad lucem.

LE FLEUVE REND SES VICTIME

Un employé de la Canadian Vickers Limited aperçut hier devant cette usine un cadavre rejeté sur la rive.

La morgue fut avertie et envoya un fourgon. Le malheureux n'est pas identifié. Il semble avoir 61 ans et peser 180 livres. Ses cheveux et sa moustache son gris. On n'a rien trouvé dans ses poches qui puisse indiquer son nom ou son origine.

Cet individu s'est probablement noyé à peu de distance de la Canadian Vickers.

Il y a quelques jours, un soldat qui y faisait le piquet remarqua un chapeau qui descendait à la dérive. C'était peut-être celui du malheureux repêché hier.

LACHINE EST EN DEUIL

LES FUNERAILLES DU MAIRE RATHWELL QUI ETAIT UNIVERSELLEMENT AIME ONT LIEU AUJOURD'HUI.

LACHINE, 14 — La mort du maire Rathwell a plongé notre ville dans un grand deuil et cause des regrets par toute la province; des messages de partout ont été reçus par la famille. Le pro-maire R. Carignan a proclamé le jour des funérailles jour de deuil public. L'hôtel de ville est décoré de banderolles violettes, les édifices publics, les maisons d'affaires, les maisons d'éducation et les demeures privées ont hissé le pavillon à mi-mât, à la mémoire du regretté défunt. Les magasins seront aussi fermés à l'heure des funérailles qui ont lieu aujourd'hui. Tous les citoyens sont respectueusement invités à assister. La cité a décidé de faire des funérailles publiques. Depuis samedi des milliers de personnes n'ont cessé de défiler dans la chambre mortuaire qui est remplie de fleurs et de couronnes, une entr'autres venant du conseil de ville qui attire l'attention de tout le monde. Une garde d'honneur monte la garde et un tachement de constables a maintenu l'ordre tout le temps que le défunt a été exposé.

Le service funèbre a lieu en l'église Angligane. L'inhumation au Lake-View Cemetery.

Le défunt sera longtemps regretté par tous les citoyens surtout par les Canadiens-français qui ont trouvé en lui depuis quatre ans un ami sincère et juste. Il laisse pour le pleurer, une épouse et 3 garçons.

LES ELEVES DE M. JOS. SAUCIER

REMPORTENT DE BRILLANTS SUCCES A L'ACADEMIE DE MUSIQUE DE QUEBEC.

L'éloge de M. Joseph Saucier comme virtuose n'est plus à faire et le talent du maître est dès longtemps consacré.

S'il est beau d'avoir du talent il est parfois difficile de communiquer sa science à d'autres. M. Saucier a le don de l'enseignement musical et les élèves qu'il forme sont dignes de leurs professeur.

Aux examns qui vinnent d'avoir lieu à l'Académie de musique de Québec trois élèves de notre populaire baryton sont sortis avec honneur de très difficiles épreuves.

Ce sont Mademoiselle Ursule Laurence lauréat, qui a remporté son diplôme avec distinction et Mesdemoiselles Bérangère Forest et Laura Courtois qui ont eu leur diplôme de classe supérieure avec distinction également.

Mademoiselle Lawrence est concurrente pour le prix d'Europe.

Nos félicitations aux élèves et à leur distingué professeur.

FUNERAILLES DE M. GRUNDY

SHERBROOKE, 14. — Les funérailles de M. Geo. Geoffrey Grundy, gérant général du Témiscouata Railway, décédé subitement à Fraserville, à l'âge de 38 ans, ont eu lieu à Sherbrooke vendredi aprèsmidi, au milieu d'un imposant concours de parents et d'amis.

Les porteurs des coins du poêle étaient: MM. A. C. Sutherland, W. J. Walsh, de Rivière du Loup; H. S. Thompson, Fergus Murphy, C.R., Québec; J. H. Walsh, Sherbrooke et F. M. Slade, Montréal.

Les porteurs du corps, MM. F. X. Bélanger, A. E. Nadeau, C. A. Stuart, J. P. Lavoie, F. Sawyer et T. D. Walsh.

Le deuil était conduit par MM. E. O. Grundy, frère, et W. E. Paton, beau-fère du défunt.

Remarqués entr'autres dans le cortège, l'hon. sénateur Bolduc, St-Victor de Tring; A. J. Gorrie, Québec; M. Lalonge, Ottawa; J. M. Stevens, Edmonton, N. B. et des représentants du Pacifique Canadien, Great Northern RR., Boston and Maine, Quebec Central et Témiscouata Railway.

FUNERAILLES DE M. LACHANCE

TROIS-RIVIERES 14 — Les funérailles de feu M. Alfred Lachance qui s'est noyé accidentellement le 3 mai dernier dans la rivière St-Maurice, et dont le corps a été retrouvé mercredi, le 9 courant, ont eu lieu à la cathédrale, samedi matin, le 12 courant, au milieu d'une foule nombreuse de parents et d'amis.

La fanfare de l'Académie De La Salle, dont le jeune défunt faisait autrefois partie, figurait dans le cortège funèbre, ainsi que les élèves des Révds Frères des Ecoles Chrétiennes.

La cérémonie funèbre à l'église qui avait revêtu ses plus riches tentures de deuil ,fut très imposante. Le chant de la messe des morts et la musique furent très bien exécutés.

—Les travaux de la ligne des tramways de la Three-Rivers Traction Company sont poussés avec vigueur dans les rues où la pose des dormants et des rails est déjà faite.

—Samedi notre marché était amplement approvisionné en viandes diverses, fruits et légumes, avec baisse de prix pour certaines denrées.

IL ECHAPPE A LA POTENCE

Giuseppe Rachelli ne montera pas sur l'échafaud vendredi.

Grâce aux actives démarches de son avocat, Mtre J. W. Pilon, la sentence de mort prononcée contre lui a été commuée samedi par le gouverneur général en un emprisonnement à vie.

Rachelli avait été trouvé coupable du meurtre de son compatriote, Stefano Maferato.

Son avocat a aussitôt transmis la nouvelle au condamné qui attendait avec sérénité sa fin dernière et donnait l'exemple de la plus grande résignation, se préparant pieusement à la mort.

Il ne reste plus qu'un condamné à mort à Bordeaux, c'est Luigi Romano, condamné par Sa Seigneurie le juge Pelletier, mercredi dernier.

LE CONCERT DE LA PATRIE

AU BENEFICE DU CLUB DES MARINS CATHOLIQUES PROMET D'ETRE UN SUCCES.

C'est la vaillante Garde Dollard, l'un des plus beaux corps militaires de Montréal qui a accepté de faire la garde d'honneur au concert que la PATRIE et ses amis ont organisé pour mercredi soir, le 16 courant, au Club des Marins Catholiques coin des rues Saint Pierre et des Communes, au profit de cette belle institution catholique.

M. Ludger Gravel, vice-président de la Chambre de Commerce occupera le fauteuil présidentiel, et le Dr H. Atherton sera le maître des cérémonies.

On s'attend à une bonne assistance car on applaudira des artistes de valeur, notamment la grande pianiste belge, Mlle Germaine Michiels qui est arrivée au Canada tout récemment et que l'on entendra pour la première fois à Montréal. Elle ne peut manquer de produire une sensation dans le monde musical de chez nous.

LE DR H. ATHERTON, le maître de cérémonie au concert organisé par la PATRIE, mercredi soir au Concert des Marins Catholiques.

Deux autres artistes de valeur qui feront leurs débuts mercredi, seront le jeune Lasnier, un enfant de 15 ans, élève du professeur Desrochers, qui est déjà un violoniste émérite. M. Taillon, l'une des plus puissantes basses de Montréal est un autre artiste qui fera ses débuts à ce concert.

MM. Amédée Roy, notre excellent ténor et Camille Duguay, notre populaire baryton, sont trop bien connus de notre public pour songer à faire leurs éloges.

On entendra aussi une jeune artiste de 10 ans, Mlle Laurencienne Dozois, qui, malgré son jeune âge en est déjà rendue à son troisième concert public.

M. Globensky, cornettiste bien connu est aussi au programme musical.

Pour varier le programme deux maîtres à l'épée, MM. Végiard et Normandin, donneront un assaut au fleuret et à la canne française.

Plusieurs marins dont les paquebots seront mercredi dans le port de Montréal apparaîtront aussi au programme musical.

M. PAQUETTE, le pianiste de talent qui sera au Concert de la PATRIE.

Bref, tout s'annonce pour être un succès et la population de Montréal pourra assister à l'un des plus beaux concerts de la saison.

Inutile de dire que les dames sont des plus cordialement invitées.

Les billets sont à 25 centins pour tous les sièges réservés.

Les étudiants ont un prix spécial de dix centins, mais ils devront acheter leurs billets à l'administration de la PATRIE.

On ne devrait pas attendre à la dernière minute pour réserver des billets qui sont limités.

On peut s'en procurer dès maintenant en s'adressant à l'administration de la PATRIE, aux membres de la Garde Dollard qui feront la garde d'honneur au concert, à l'Institut d'Optique Ouimet, rue Sainte-Catherine, au Café Canadien, et au magasin Pageot, coin des rues Sainte-Zotique et Boyer et à l'Hôtel Riendeau.

Les tramways passent à la porte.

RETOUR DU LT.-COL. HILL

QUEBEC, 14. — Parmi les passagers du "Scandinavian" qui arrive aujourd'hui à Québec, se trouve le lieut.-col. S. J. Hill, de Québec, qui a été blessé dans un engagement en Belgique et qui a obtenu un congé de convalescence. Il appartenait au Princess Patricia.

UN PLACEMENT SUR A 8 P.C.
Permettez-nous de vous envoyer par la poste notre liste de Premières Hypothèques GARANTIES à 8 p.c. avec une marge de 50 p.c., montants de $1000 et plus, 3 ou 5 ans. Intérêt trimestriel. Procurez-vous la liste.
MARCIL TRUST Co. Main 3792. 180 St-Jacques
31me année. Actif plus de $4,000,000

CHEMINS DE FER

CANADIAN NORTHERN
Changement d'Horaire en vigueur maintenant.
Nouveaux Trains de Nuit
ENTRE
MONTREAL — QUEBEC — VALCARTIER
LE SEUL SERVICE DIRECT
WAGONS-LITS REGULIERS
SERVICE DE JOUR COMMODE
WAGONS-SALON-BUFFET

Lisez de haut en bas					Lisez de bas en haut.	
b9.30 A.M.	a11.30 P.M.	Dép.	MONTREAL	Ar.	a 6.30 A.M.	b4.20 P.M.
b4.20 P.M.	a 6.30 A.M.		QUEBEC		a11.30 P.M.	b9.30 A.M.
b6.01 P.M.	a 8.32 A.M.	Ar.	VALCARTIER	Dép.	a10.15 P.M.	b8.14 A.M.

a—Tous les jours. b—Tous les jours excepté le dimanche.

Service commode tous les jours et à la fin de la semaine. Prix bas de fin de semaine pour Montfort, Huberdeau, Rawdon, Joliette, Shawinigan Falls, Grand'Mère et tous les autres endroits dans Québec.

Pour billets, pour se réserver des places ou pour tous renseignements concernant l'horaire s'adresser au bureau des billets de la ville, 230 rue St-Jacques. Téléphone Main 6570 ou à l'agent des billets de la gare rue Ste-Catherine Est, Lasalle 141. 91—14, 18, 19

CANADIAN GOVERNMENT RAILWAYS
INTERCOLONIAL
PRINCE EDWARD ISLAND RY
GARE BONAVENTURE
Ocean Limited — Départ à 7.25 p.m. pour HALIFAX — Tous les Jours
L'Ile du Prince Edouard et les Sydneys.
EXPRESS MARITIME A 8.15 A.M., TOUS LES JOURS
pour Québec et Mont Joli, tous les jours, excepté le samedi, pour les endroits des Provinces Maritimes.
Wagons-lits directs. Excellent service de wagon-restaurant.
BAIE METIS
Train spécial à 7.25 p.m. le 16 juin.
TRAIN SPECIAL ST-LAURENT.
Premier départ le 18 juin à 8.30 p.m., et ensuite tous les lundis, mercredis et vendredis.
BUREAUX DES BILLETS DE LA VILLE : 122 St-Jacques, Main 615 ; Gare Bonaventure ; Hôtel Windsor ; 9 Blvd. St-Laurent.

GRAND TRUNK RAILWAY SYSTEM
VOIE DOUBLE SUR TOUT LE RESEAU
Service Important Amélioré
TORONTO — DETROIT — CHICAGO
INTERNATIONAL LIMITED
Le train d'un service supérieur du Canada.
DEPART DE MONTREAL A 10.15 A.M. TOUS LES JOURS.
Wagons-lits, Pullman, wagon-observatoire, salon et bibliothèque, wagons-restaurants.
CHICAGO LIMITED
Départ de Montréal à 11.00 p.m. tous les jours. Wagons-lits Pullman, wagon club à compartiments, wagon-salon, wagon-restaurant.
CHICAGO ET RETOUR...... $31.00
Bon pour 17, 18, 19 juin.
Retour le 28 juin.
Bureaux en Ville
122, rue St-Jacques, angle St-François-Xavier—Tél. Main 6905
Hotel Windsor " Uptown 1187
Gare Bonaventure " Main 8229

CANADIAN PACIFIC
CHANGEMENT D'HORAIRE EN VIGUEUR MAINTENANT.
Horaires sur demande.
COURSES DE BLUE BONNET.
1.40 p.m. 2.00 p.m.
Retour après la dernière course.
CLUBS DE PUBLICITE DU MONDE.
Montréal à Chicago et retour........ $31.00
Départ les 17, 18 et 19 juin.
Limite de retour le 28 juin 1915.
SERVICE DES LACS SUPERIEURS.
En vigueur maintenant.
Brochure descriptive envoyée sur demande.
WINNIPEG-VANCOUVER
Double service quotidien.
10.30 a.m. 10.15 p.m.
EXPOSITIONS DE CALIFORNIE
San Francisco—San Diego—Los Angeles.
Taux réduits, différentes routes.
Brochure sur demande.
BUREAUX DES BILLETS: 141-143, St-Jacques Tel. Bell, Main 8125
Hotel Windsor, Gares Place Viger et de la Rue Windsor

NAVIGATION
LIGNE FRANCAISE
Compagnie Générale Transatlantique
"SERVICE POSTAL"
Départ de N. Y. pour BORDEAUX
ROCHAMBEAU . Juin 19, 3 p.m.
NIAGARA . . . . Juin 26, 3 p.m.
CHICAGO . . . Juillet 3, 3 p.m.
ESPAGNE . . . Juillet 10, 3 p.m.
Pour informations s'adresser:
M. John Torrance, agent général du trafic, 118 rue Notre Dame Ouest: Genin, Trudeau &Cie., Ltée., agts. gén. pass. 22 Notre-Dame Ouest; Hone & Rivet, 9 Boulevard St-Laurent; W. H. Henry, 286 rue St-Jacques; Thos. Cook & Sons, 530 Ste-Catherine Ouest, Montréal. jno

NAVIGATION
VOYAGEZ PAR EAU
Ligne Montréal-Québec.—Service quotidien à 7 p.m.
Ligne Montréal-Mille Iles-Toronto.—Lundi mercredi et samedi—à 1.00 p.m.
Ligne Montréal-Baie de Quinte-Toronto.—Service hebdomadaire, le vendredi à 7 p.m.
Ligne du Saguenay—Les bateaux partent de Québec les mardis et samedis à 8 a.m.
RIVE NORD—Service I. P. E. Service Pictou. Vapeur "Caspedia". Départs 24 juin.
CANADA STEAMSHIP LINES LIMITED
Bureau général du fret. Main 5562.
Bureau des billets. 9-11 carré Victoria. Téléphone Main 4710
jno-ex-s

SERVICE SUBURBAIN DU C. P. R.
Maintenant en vigueur
Horaires sur demande
DE LA GARE WINDSOR
DORVAL.—7.20 a.m. tous les jours, 8.30 a.m., tous les jours, 9.00 a.m. ex. dimanche, 9.45 a.m. tous les jours, 12.15 p.m. tous les jours, 1.30 p.m. samedi, 4.15 p.m. ex. dimanche, 5.15 p.m. ex. samedi et dimanche, 6.15 p.m. ex. dimanche, 7.30 p.m. excepté dimanche, 9.15 p.m. dimanche seulement, 11.20 p.m. tous les jours.
LAKESIDE.—7.20 a.m. tous les jours, 8.30 a.m., tous les jours, 9.00 a.m. ex. dimanche, 9.45 a.m. tous les jours, 12.15 p.m. tous les jours, 1.30 p.m. samedi, 4.15 p.m. ex. dimanche, 5.15 p.m. ex. samedi et dimanche, 6.15 p.m. ex. dimanche, 7.30 p.m. ex. dimanche, 9.15 p.m. dimanche seulement, 11.20 p.m. tous les jours.
BEAUREPAIRE—BAIE D'URFE.—7.20 a.m. tous les jours, 8.30 a.m. dimanche, 9.00 a.m. ex. dimanche, 9.45 a.m. tous les jours, 12.15 p.m. tous les jours, 1.30 p.m. samedi, 4.15 p.m. ex. dimanche, 5.15 p.m. ex. samedi et dimanche, 6.15 p.m. ex. dimanche, 7.30 p.m. ex. dimanche, 9.15 p.m. dimanche, 11.20 p.m. tous les jours.
STE-ANNE.—7.20 a.m. tous les jours, 8.30 a.m. tous les jours, 9.00 a.m. ex. dimanche, 9.45 a.m. tous les jours, 10.30 a.m. tous les jours, 12.15 p.m. tous les jours, 1.20 p.m. samedi, 1.30 p.m. samedi, 4.05 p.m. ex. dimanche, 4.15 p.m. ex. dimanche, 5.10 p.m. ex. samedi et dimanche, 5.15 p.m. ex. samedi et dimanche, 6.15 p.m. ex. dimanche, 7.30 p.m. ex. dimanche, 7.40 p.m. dimanche seulement, 8.45 p.m. tous les jours, 9.15 p.m. dimanche, 11.20 p.m. tous les jours.
VAUDREUIL.—7.20 a.m. tous les jours, 8.30 a.m. tous les jours, 9.00 a.m. ex. dimanche, 9.45 a.m. tous les jours, 10.30 a.m. tous les jours, 12.15 p.m. tous les jours, 1.20 p.m. samedi, 1.30 p.m. samedi, 4.05 p.m. ex. dimanche, 4.15 p.m. ex. dimanche, 5.10 p.m. ex. samedi et dimanche, 5.15 p.m. ex. samedi et dimanche, 6.15 p.m. ex. dimanche, 7.30 p.m. ex. dimanche, 7.40 p.m. dimanche, 8.45 p.m. tous les jours, 9.15 p.m. dimanche, 10.00 p.m. tous les jours, 10.15 p.m. tous les jours, 11.20 p.m. tous les jours.
HUDSON-RIGAUD. — 8.30 a.m. tous les pours, 9.45 a.m. tous les jours, 12.15 p.m. tous les jours, 1.20 p.m. samedi, 1.30 p.m. samedi, 5.10 p.m. ex. samedi et dimanche, 4.05 p.m. ex. dimanche, 5.15 p.m. ex. samedi et dimanche, 6.15 p.m. ex. dimanche, 7.40 p.m. dimanche, 9.15 p.m. dimanche, 11.20 p.m. tous les jours.
POINTE FORTUNE.—9.45 a.m., tous les jours, 12.15 p.m. tous les jours, 1.30 p.m. samedi, 5.10 p.m. ex. samedi et dimanche, 5.15 p.m. ex. samedi et dimanche, 6.15 p.m. ex. dimanche, 9.15 p.m. dimanche, 11.20 p.m. tous les jours.
CALEDONIA SPRINGS. — 8.30 a.m. tous les jours, 10.30 a.m. tous les jours, 1.20 p.m. samedi, 4.05 p.m. ex. dimanche, 7.40 p.m. dimanche, 8.45 p.m. tous les jours.
CORNWALL—WILLIAMSTOWN—NORTH LANCASTER. — 9.00 a. m. ex. dimanche, 7.30 p.m. ex. dimanche.
ARRIVENT A LA GARE WINDSOR
De Rigaud, arrêtant à toutes les stations.—7.50 a.m. excepté le dimanche, 8.35 a.m. excepté le dimanche, 9.30 a.m. tous les jours, 9.45 p.m. le dimanche.
De Pointe Fortune, arrêtant à plusieurs stations, 8.45 a.m. excepté le dimanche; arrêtant à toutes les stations, 1.45 p.m. excepté le dimanche, 5.50 p.m. tous les jours, 11.15 p.m. le dimanche seulement.
De Cornwall, arrêtant à toutes les stations.—10.30 a.m. excepté le dimanche, 7.30 p.m. excepté le dimanche.
De Ottawa, arrêtant à Ste-Anne, Vaudreuil et Ouest. — 12.10 p.m. tous les jours, 8.30 p.m. tous les jours.
De Perth, arrêtant à toutes les stations.—12.25 p.m. excepté le dimanche.
De Smith's Falls, arrêtant à toutes les stations.—8.20 p.m. tous les jours. 91-2

SERVICE DU C. P. SUR LES GRANDS LACS
Les bateaux Keewatin, Assiniboia, Manitoba et Alberta font maintenant le service entre Port McNicoll et Fort William. Départ de McNicoll mardi, mercredi, jeudi et dimanche de chaque semaine, à l'arrivée de l'express quittant Toronto à 12.45 (midi). Les voyageurs de Montréal quittent la gare Windsor à 10.00 p.m. au 10.50 p.m., le jour précédent. On peut maintenant faire des réserves au bureau des billets de la ville, Edifice Dominion Express, ou bureau des billets de la gare. 91-2

SERVICES AMELIORE DE WINNIPEG-VANCOUVER
Le Pacifique Canadien a maintenant un train qui part de la gare Windsor à 10.30 a.m., tous les jours pour Winnipeg et Vancouver, avec wagons-lits ordinaires, arrivant à Winnipeg à 11.05 a.m., une heure convenable de la matinée pour les voyageurs.
Ce service est une addition au Imperial Limited qui part de la gare Windsor à 10.30 p.m., tous les jours. 91-2

DUPUIS FRERES, Limitée. DUPUIS FRERES, Limitée. DUPUIS FRERES, Limitée. DUPUIS FRERES, Limitée. DUPUIS FRERES, Limitée.

SEMAINE DE NOS ACHETEURS

NE MANQUEZ PAS LES VALEURS "CERTIFICAT DE REDUCTION", ELLES SONT EPATANTES.

LA PLUS GRANDE VENTE DE SIX JOURS DANS NOTRE HISTOIRE

Très grande était la foule qui se pressait ce matin à nos portes pour assister à l'ouverture de cette Vente Gigantesque de Six Jours. Cette réponse nous fait croire que cet événement d'économie exceptionnelle brisera tous les records établis précédemment.

Chaque département de notre grand magasin a préparé de splendides occasions de ventes mémorables. Tous nos acheteurs se préparent depuis des mois pour cette vente des plus remarquables et sont prêts à recevoir les foules et à les faire bénéficier des valeurs extraordinaires qu'ils se sont procurés pour cette vente.

LES PRIX ANNONCES DANS LE JOURNAL DE SAMEDI

à l'exception des "CERTIFICATS DE REDUCTION" et des "SPECIAUX D'UNE HEURE" seront maintenus cette semaine tant que les quantités dureront.

PRIX ENCORE PLUS BAS POUR LA DEUXIEME JOURNEE DE LA VENTE DES ACHETEURS

SACRIFICES ENORMES EN MANTEAUX, COSTUMES, ROBES ET BLOUSES.

Complets pour Garçonnets

COMPLETS POUR GARÇONNETS, 9 à 16 ans, genre Norfolk, culotte bouffante, en serge marine. Valeur spéciale à... **$5.50**

COMPLETS LAVABLES POUR GARÇONNETS, 2 à 8 ans, genre russe ou Oliver Twist et vestee, en guingan, duck, galatea, percale unie ou fantaisie.

Lot No. 1. Val. de 65c, pour.... **39c** Lot No 2. Val. de 90c, pour.... **73c**

Lot No 3. Valeurs de $1.50 à $2.00 pour. **$1.19** Lot No 4. Valeurs de $2.00 à $2.50 pour. **$1.49**

COMPLETS POUR GARÇONNETS, 9 à 16 ans, genre deux morceaux, culotte bouffante, en serge marine. Valeurs de $7.50 à $9.00, pour..... **$4.95**

GRATIS.—Une paire de culottes extra avec chaque complet.

MAGNIFIQUES ROBES à grande réduction. Rég., $2.25, pour....... **83c**

Faites en percale et guingan, en bleu, tan et gris, joliment garnies. Toutes grandeurs, jusqu'à 44. Régulier $2.25, pour......... **83c**

MANTEAUX POUR DAMES ET DEMOISELLES En bedford, serge et tweed, style tailleur, les plus jolis dessins, garnis de soie. Toutes grandeurs. Régulier $10.00, pour... **$5.93**

BLOUSES

BLOUSES LINGERIE BLANCHES, joliment brodées, garnies de dentelle, manches longues ou courtes, collet nouveau style. Grandeurs 34 à 44. Valeur régulière de $1.25, pour..... **49c**

Faites votre provision pour vos vacances durant cette vente et économisez 50 p.c.

VOUS NE POUVEZ FAIRE MIEUX

Qu'acheter ces Chaussures à ces bas prix

SOULIERS CHOCOLAT POUR DAMES, avec quatre lanières, chevreau vici. Régulier $4.50 la paire. Toutes pointures. Prix........ **$2.27**

BOTTINES EN CUIR TAN LACEES OU BOUTONNEES POUR HOMMES, valeurs jusqu'à $6.00, semelle à trépointe Goodyear. Pointures 5 à 10. Prix de vente pour........ **$2.97**

BOTTINES EN BUFFLE POUR GARÇONNETS, pointures 8 à 10½, très solides. Régulier $1.75, pour........ **$1.37**

BOTTINES BOUTONNEES EN CUIR VERNI POUR GARÇONNETS, tige en cuir mât, semelle bonne qualité. Valeurs jusqu'à $3.50, pour........ **$2.47**

SOULIERS OXFORD EN CHEVREAU NOIR, CUIR VERNI et cuir tan, pour dames, déjà réduits à $1.69 et $1.98. Valeurs régulières jusqu'à $3.50. Prix de vente....... **97c**

Grande Vente de Couvre-pieds

COUVRE-PIEDS EN DENTELLE BATTENBERG, aussi une paire de dessus d'oreillers pour appareiller, jolis dessins. Valeur régulière de $12.50 pour........ **$6.15**

COUVRE-PIEDS DENTELLE NOTTINGHAM 2½ x 3 verges, milieu fantaisie, pas de dessus d'oreillers pour appareiller. Valeur régulière de $5.50 pour........ **$1.95**

COUVRE-PIEDS ALVEOLES BLANCS, dimension 12-4, frange nouée, qualité souple. Valeur régulière de $2.00 pour...... **$1.69**

COUVRE-PIEDS MARSEILLES BLANCS, jolis dessins de fleurs, milieu fantaisie, qualité pesante, légèrement salis. Valeurs régulières de $4.50 à $5.00 pour........ **$2.95**

DESSUS D'OREILLERS, CENTRES DE TABLE, dessus de bureaux et chiffonniers, imitation toile, aussi dessus de coussins, sacs pour le linge, etc. Votre choix........ **35c**

DESSUS DE COUSSINS, couleurs et dessins assortis, jolis nouveaux dessins, nuances pâles et foncées. Valeur régulière de 69c pour.... **29c**

COUVRE-PIEDS ALHAMBRA EN COULEUR, grandeur 12-4, en rouge et blanc, bleu et blanc, qualité pesante. Valeur régulière de $2.25, pour........ **$1.29**

COUVRE-PIEDS ALVEOLES EN COULEUR, dimension 12-4, finis avec frange, couleurs assorties. Valeur régulière de $1.50 pour........ **95c**

BAS!

BAS DE SOIE POUR DAMES, en noir, tan et blanc, haut de jambe et pied en coton. Régulier 35c pour........ **23c**

BAS DE SOIE POUR DAMES, en noir, et blanc, tan, gris, rose, bleu pâle, marine, etc. Régulier 50c pour........ **39c**

2 paires pour........ **75c**

BAS DE COTON, en noir et blanc, à côtes fines, genre Buster Brown. Point., 4 à 10. Prix... **25c**

CHAUSSETTES DE FIL DE LILLE, pour enfants, en blanc seulement. Rég., 25 pour........ **19c**

BAS DE COTON POUR DAMES, en tan, seulement. Régulier 25c pour........ **15c**

BAS DE CACHEMIRE, tout laine, unis ou brodés. Régulier 50c, pour........ **35c**

3 paires, pour........ **$1.00**

CHAUSSETTES DE SOIE, pour enfants, en noir, blanc, tan, rose, bleu pâle, etc. Rég., 40c p. **25c**

MARDI

Continuation de la Grande Vente de Soies et d'Etoffes à Robes Noires et de Couleur

SOIES FANTAISIE, de 36 et 40 pcs. Valeurs de $1.50, $2.00 et $2.50........ pour........ **69c**

SOIE BROCHEE DE COULEUR, 36 pcs., qualité lavable. Rég. $1. p. **49c**

ETOFFES A ROBES ET A COSTUMES, toutes les nouveautés de la saison. Val. de 75c à $2.50 p.... **59c**

ETOFFES A ROBES NOIRES, douze des tissus les plus populaires. Valeurs de 75c à $2.50, pour....... **59c**

Certificat de Réduction

Découpez ce Certificat

Et apportez-le avec vous au magasin demain. Il vous donnera droit d'acheter un

Parapluie d'Enfant de 60c

Couverture en taffetas, monture paragon, manche Congo, hauteur 21 pouces. Avec ce certificat..... **39c**

Dupuis Frères

EPICERIE DUPUIS

8.30 A 9.30 A. M.

BISCUITS SODA RAMSAY, boite de 28c pour........ **18c**

JELL-O POUR CREME A LA GLACE, 2 paquets de 15c, pour........ **21c**

Ces spéciaux avec une commande générale d'épicerie seulement.

SUCRE GRANULE, 10 lbs—avec commande pour	68c
Figues à cuire, 4 lbs. pour	21c
Noix Brazil, la lb., pour	17c
Farine préparée Brodie, 6 lbs	35c
Poudre à pâte, 2 btes 1 lb., pour	25c
CANUCK OATS, GROS PAQUET	25c
Farine de patates, 2 paquets pour	23c
Sardines domestiques, 5 boites	24c
Pommes, boite gallon, pour	22c
Fraises dans le sirop bte de 25c, pour	14c
CATSUP TRYME, 3 BOUTEILLES	25c
Snow mellow boites	25c, 45c
Farine à beignes, paquet	20c, 35c
Soupes Clark, 3 boites	28c
Blé-d'Inde, 3 boites pour	26c
Riz Patna, 4 lbs., pour	25c
Avoine roulée, 6 lbs. pour	28c
MIEL PUR, JARRE DE 18c POUR	15c
Très bon thé naturel, lb	30c
Thé noir Indien, lb. 25c—3 lbs. pour	72c
Thé vert five o-clock lb., pour	35c
Café Santos, la lb., pour	35c
Café Mocha & Java lb., pour	39c
Sucre à fruit à glacer ou en morceaux, 3 lbs. pour	28c
CATSUP CLARK, BOUT	15c 20c ET 25c
Paris Pâté, 3 boites pour	28c
Grap - Nu s 2 paquets pour	29c
Cacao Fleur de Lys, 4 btes de 10c, pour	25c
Shredded Wheat, 2 paquets pour	25c
Fèves blanches, 4 lbs. pour	29c
Savon Confort, 12 morceaux pour	47c
Avec une commande.	
POUDRE BARSALOU, 5 GROS PAQUETS POUR	24c
Ammoniaque liquide 4 bouteilles pour	25c
Soda à laver, 10 lbs. pour	10c

OFFRES SPECIALES du MATIN de 8.30 à 9.30 hrs A. M.

Pas de Commandes par la Poste, Téléphone ou C.O.D.

SOIE CORDE OTTOMAN noire, 36 pcs. Régulier $1.50, pour........ **98c**

CORSETS D. A. No. 294 ou 761, aussi E. T. LE DEESSE, modèles pour bustes moyens, jupe longue. Grandeurs 18 à 30. Régulier $1.00 pour.. **79c**

MOULINS A VIANDE, 4 couteaux........ **75c**

DRAPS DE COTON, non blanchis, grande dimension pour lit double, qualité très pesante. Valeurs régulière de $2.00 Chaque drap........ **45c**

CHAPEAUX NON GARNIS, en paille Java. Lisère et Tagal, forme sailor, en blanc, noir et blanc. Rég. $1.98 à $2.75, pour........ **$1.45**

JELL-O, pour crème à la glace, 2 paquets de 15 cents, pour........ **21c**

Ces spéciaux avec une commande générale d'épicerie seulement.

TOILE A ROULEAUX EN COUPONS, unie ou avec bordure en couleur, longueurs de 3½ à 5 verges. Valeurs jusqu'à 65c, pour........ **39c**

CASSEROLES A BEC, en aluminium, 1½ cho. Prix........ **15c**

PARAPLUIES POUR DAMES, couvertures taffetas, monture paragon. Régulier $1.25, pour........ **79c**

TABLE, fini chêne doré, pattes carrées. Valeur de $1.00 pour........ **49c**

LIT COMPLET COMPRENANT: 1 couchette émaillée blanc, 1 matelas, 1 sommier. Bonne valeur à $9.50 pour........ **$5.95**

TABLIERS COUVRE-TOUT POUR DAMES, indienne fantaisie, amples, manches courtes, poche. Rég. 59c, pour.. **35c**

Carpettes et Draperies

CARPETTES EN TAPISSERIE, marque Agawan, grand choix de dessins et couleurs.

2½ x 3 verges.	Valeur de $10.00 pour	$4.89
3 x 3 verges.	Valeur de $12.00 pour	$5.89
3 x 3½ verges.	Valeur de $14.00 pour	$6.89
3 x 4 verges.	Valeur de $16.00 pour	$7.89
3½ x 4 verges.	Valeur de $18.00 pour	$8.89

CARPETTES EN VELOURS WILTON, dessins turcs ou fleuris, en beige et rose.

3 x 3½ verges.	Régulier $28.00 pour	$13.99
3 x 4 verges.	Régulier $32.00 pour	$15.99

MADRAS BLANC, 27 pcs. Rég. 20c la vrg pour........ **13c**

Certificat de Réduction

Découpez ce Certificat

Et apportez-le avec vous au magasin demain. Il vous donnera droit d'acheter du

Panama Chiffon de $1.25

PANAMA CHIFFON NOIR, 54 pcs., texture très fine, tout laine, noir parfait. Avec ce certificat..... **59c**

Dupuis Frères

LIBRAIRIE

SPECIAL POUR MARDI

Assortiment d'images chromos, sujets assortis, 17 x 20 pouces. Régulier 15c pour........ **7c**

13 x 17 pouces. Régulier 10c, pour........ **4c**

Aussi bénitiers et statues en pierres coloriées à........ **5c**

Certificat de Réduction

Découpez ce Certificat

Et apportez-le avec vous au magasin demain. Il vous donnera droit d'acheter des

Bas de 25c

BAS DENTELLE DE COTON, tan, pour dames. Avec ce certificat........ **7c**

Dupuis Frères

3,000 Articles Emaillés à bien au-dessous des Prix Réguliers

VALEURS JUSQU'A 25c POUR 10c.

Flasques pour le thé, casseroles, gobelets à long manche, sucriers, bassins à l'eau, bidons à lait, 1 chopine, et plusieurs autres articles. Votrechoix........ **10c**

VALEURS JUSQU'A 35c POUR 19c.

Théières et cafetières, 1 et 2 pintes, grands bassins pour l'eau, vases de nuit, casseroles, 3 et 4 pintes, plats à pouding, etc., etc. Votre choix........ **19c**

VALEURS JUSQU'A 50c POUR 29c.

Cafetières émaillées blanc, 10 pintes, plats émaillés pour laver la vaisselle, 3 pintes, pots à l'eau, etc. Votre choix..... **29c**

Machines Parlantes

LA MACHINE PARLANTE "REX"

est avec bras à ton reversible et peut jouer tous les records de quelque marque qu'ils soient. Toutes les parties peuvent être facilement remplacées.

Le cabinet est en acajou ou chêne, d'un beau fini. Le son est pur et riche. Garantie en tous points.

Prix de vente spécial pour mardi, à........ **$29.95**

MACHINES A COUDRE

La Silencieuse.

Cabinet "La Diligente".

Cabinet "La Silencieuse acajou ou chêne.

$2.00 par Semaine.

Machine a main "L'incomparable Champion"

$1.00 par Semaine.

LIT EN CUIVRE

UN LIT EN CUIVRE fini brillant, largeur 4 pds. 6. Regulier $12.50 pour

$5.95

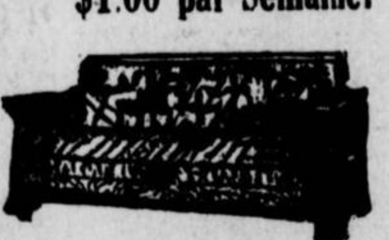

SOFA DIVANETTE

Sofa divanette, se convertissant en lit pour la nuit. Grande boite an-dessous pour couvertures, rembourrés en imitation cuir ou velours. Valeur de $25.00, pour........ **$15.95**

Certificat de Réduction

Découpez ce Certificat

Et apportez-le avec vous au magasin demain. Il vous donnera droit d'acheter des

Fleurs Fantaisie de 79c

En blanc, rose ou noir et blanc, roses, marguerites, gardenias et fleurs françaises. Avec ce certificat..... **39c**

Dupuis Frères

LINGERIE pour DAMES

CACHE-CORSET EN BATISTE POUR DAMES, dessins assortis, garnis de dentelle ou broderie. Grandeurs 34 à 40. Régulier 35c et 50c, pour........ **23c**

PANTALONS EN BATISTE POUR DAMES, garnis d'entre-deux, passe-ruban ruban et ruban passé. Régulier 35c et 50c, pour........ **23c**

ROBES DE NUIT EN BATISTE POUR DAMES, style fermé, garnies de dentelle Valenciennes, entre-deux et médaillons de broderie, passe-ruban avec ruban passé, 98c p. **59c**

ROBES DE NUIT EN BATISTE, STYLE FERME, plusieurs jolis dessins, garnis de dentelle et broderie, passe-ruban et ruban-passé. Régulier $1.25, pour........ **79c**

Jolies Dentelles

DENTELLE TORCHON, VALENCIENNES ET COTON, largeurs assorties, choix de dessins. Rég. jusqu'à 15c, pour..... **5c**

ENTRE-DEUX, belle qualité de dentelle, désirable pour garnitures de robes, largeurs 3 et 4 pouces. Rég. 15c, pour........ **6½c**

DENTELLE ORIENTALE, sur tulle, jolis dessins pour garnitures, largeurs 3 pcs. Rég. 10c, pour........ **5c**

RUBAN DE VELOURS NOIR, envers satin, belle qualité. Largeurs ½ à 3 pcs. Prix.. **8c à 59c**

MARCHE DUPUIS

8.30 A 10:30

Très beau jambon préparé au sucre. Régulier 17c pour........ **14½c**

Filet de porc frais la lbs........ **23c**

Meilleur beurre de crèmerie, lb	30c
Beurre de ferme, lb., pour	28c
Oeufs strictement frais, la doz	26c
Filet de veau, lb., pour	15c
Rôti de veau, la lb., pour	12c
Rôti de porc frais préparé, lb	15½c
Rôti de boeuf roulé, la lb., pour	16c
Tête en fromage, lb. pour	17c
Porc frais gélatine, lb., pour	17c
Langue de veau en gelée, lb	37c
Jambon cuit, la lb., pour	37c
Boeuf cuit, la lb., pour	27c
Saucisse de Boulogne, lb	12c
Jambon Daisy, la lb. pour	37c
Saucisson à l'ail, lb. pour	12c
Rôti de porc frais cuit, lb	37c

Certificat de Réduction

Découpez ce certificat

Et apportez-le avec vous au magasin demain. Il vous permettra d'acheter du

Nansoux de 15c

Qualité très fine, désirable pour sous-vêtements. Avec ce certificat........ **7½c**

Dupuis Frères

Dupuis Frères
LIMITEE
LE MAGASIN DU PEUPLE
J. N. Dupuis, Président. N. W. Beauclerk, Vice-Président, A. J. Dugal, Directeur-Gérant.

DUPUIS FRERES, Limitée. DUPUIS FRERES, Limitée. DUPUIS FRERES, Limitée. DUPUIS FRERES, Limitée. DUPUIS FRERES, Limitée.

Feuilleton de la Patrie

La Grande Famille Vendéenne

Reproduction et adaptation autorisées par la Société des Gens de Lettres

Par Pierre Gourdon

2 (Suite)

Presque consolé par cette remarque, qui se transmettait d'une génération à l'autre chez les Courtagré, Hubert déclara qu'il devait partir. Henri protesta:

—Comment! tu ne veux pas même diner avec nous?

—Mon cher, après ce que je viens de te raconter, tu juges que je ne suis pas venu ici pour m'amuser. L'oncle Urbain a besoin de savoir sans retard le résultat de notre conversation.

—Quand iras-tu à la Grèneraie?

—Dans quelques jours. Tu y seras, n'est-ce pas, pour m'aider?

—Je te le promets.

Ils s'embrassèrent. Dans cette étreinte passa toute leur affection fraternelle, la douceur des souvenirs d'enfance, ce je ne sais quoi qui, à certaines heures, unit tendrement les hommes issus d'un même sang et grandis au même foyer. Tout les séparait. L'un d'eux, entreprenant et prodigue, s'abandonnait aux caprices d'une jeunesse ardente. L'autre avait trouvé, dans une maturité précoce, dans une application constante à remplir tous ses devoirs, les joies saines de ceux qui ne savent pas faillir. Et, à cette minute douloureuse où l'un venait d'avouer ses torts, où l'autre assumait la charge de les réparer, quand tant d'autres hommes se fussent quittés en s'accablant de reproches irritants, ils mettaient, comme un baume apaisant sur leur commune tristesse, la cordialité de leur adieu.

Hubert s'attarda peu auprès de sa belle-soeur et de sa nièce. Il jeta un coup d'oeil rapide sur la petite Solange que le père et la mère couvaient de regards attendris. Il avait hâte de se trouver dans la solitude des grandes routes, de s'abandonner à la fuite vertigineuse de l'automobile. Il était de ceux que leur activité physique console aisément. Il avait, grâce au déploiement de ses forces juvéniles, la faculté si précieuse d'oublier.

Mais il laissait derrière lui une anxiété tout autre que la sienne, moins facilement distraite et plus profonde. A peine avait-il quitté le chalet, sa belle-soeur et son frère s'entretenaient de sa visite.

—Qu'est venu faire Hubert? Voyons, racontez-moi... C'est un gros ennui?... Vous ne voulez pas me le dire?

Henri de Courtagré hésitait en effet.

Marié depuis un an seulement, il n'avait vu sa femme que joyeuse. Leur bonheur ne s'était assombri d'aucun nuage. Le plus léger dissentiment, le moindre chagrin leur étaient inconnus; ils venaient de fêter, comme la réalisation d'une chère espérance, la maternité, dont l'épreuve, vite oubliée, ne donnait que plus de prix à leurs fiertés émues en face du berceau. Ils étaient dégagés de soucis matériels, satisfaits de leur destinée. Ils s'aimaient.

Leur union n'avait pas été, pourtant, ce que l'on est convenu d'appeler un mariage d'amour. Henri de Courtagré ne figurait point parmi les "habits noirs" dont la liste emplissait une demi-colonne des journaux mondains, au lendemain des soirées données par Monsieur et Madame Lauvray dans leur joli hôtel de la rue Boissières. Il était arrivé un jour de sa province, un peu effrayé de l'existence luxueuse et mouvementée qui était celle de Marguerite. Une vieille amie de sa famille, une de ces aimables douairières qui cherchent à faire des heureux, lui avait dit:

—Epousez-là.

Il avait répondu:

—Mais, madame je n'ai à lui offrir qu'un manoir perdu dans un ravin de Vendée.

—Ce sera une châtelaine exquise.

—Je ne sais que planter mes choux; elle est habituée à tous les raffinement d'une société mondaine. Je la dépayserais, madame, comme une de nos aïeules habituées à vivre à la cour et que l'on aurait emmenée aux champs.

—Tout le monde n'a pas eu des aïeules à la cour.

—C'est vrai, mais croyez-vous que cela compte aujourd'hui?

—Plus que vous pensez, jeune homme.

La douairière eut raison: les aïeules à la cour comptèrent pour beaucoup. Mademoiselle Lauvray avait des jeunes hommes mieux tournés, plus brillants et spirituels qu'Henri. Elle n'en connaissait pas qui, sous des dehors très simples, avec un physique ordinaire, une intelligence d'apparence moyenne, des habitudes presque archaïques dans les manières et dans la mise, eussent plus d'aisance vraie, plus de science innée de ces riens qui révèlent l'homme du monde accompli, plus de race enfin. Le vicomte de Courtagré était un gentilhomme. Il suffisait, pour en être sûre, de le regarder comme fait une jeune fille qui veut voir, et dont le sens affiné perçoit mille détails invisibles au vulgaire.

Le mariage se conclut comme par enchantement. Tout convenait. La fortune des Lauvray était plus importante, et surtout plus liquide que celle des Courtagré. Ceux-ci ne possédaient que la Grêneraie. C'était, à vrai dire, une terre magnifique — taillis, futaies, château et vingt-cinq métairies — située, tout d'un tenant, dans le pays de Vendée, entre les Herbiers et Mortagne. Bien qu'Henri eût deux frères et trois soeurs, la part héritée de sa mère, celle que son père lui gardait, en faisaient tout autre chose que le gentilhomme pauvre, type classique un peu fatigué d'avoir été tant décrit. Cependant, il faisait au contrat un apport beaucoup plus modeste que celui de la "future épouse". Son titre et son nom rachetaient la différence. Madame Lauvray les trouva élégants pour un billet de part. Le père de Marguerite songea qu'Henri de Courtagré apportait un héritage d'ancestrale vertus jalousement gardé.

Les deux jeunes gens éprouvèrent, dès leurs premières rencontres, l'attrait qui marquent d'un caractère vraiment providentiel certains projets d'alliance. Tout de suite Henri la trouva charmante, cette Marguerite que la douairière lui vantait..

Elle lui apparut, d'abord, au milieu d'une fête. Il fut séduit par l'éclat de sa jeunesse, par la grâce délicate et un peu hardie qui faisait ressembler cette petite Parisienne, très moderne, à une souriante marquise d'autrefois, dont les traits s'estompaient en quelque vieux pastel. Elle en avait la taille frêle, le profil plus fin que régulier, le nez malicieusement retroussé et les lèvres moqueuses. Ses cheveux, vaporeux et d'un blond cendré, s'éclairaient de reflets changeants. Ses yeux étaient de nuance indéfinissable, câlins quelquefois, le plus souvent joyeux, toujours confiants et clairs, puisqu'elle avait vingt ans. Elle regardait, à demi conquise déjà, ce prétendant d'allure grave, moins banal que les petits jeunes gens accoutumés à lui quêter un sourire, conducteurs de cotillons attitrés, dont la fatuité la lassait.

Quelques jours plus tard, Henri la revoyait dans l'une de ces chapelles qui ne parviennent pas à rendre vaste la trop petite église de Chaillot. Il était venu la guetter dans la pénombre du sanctuaire, et l'ayant vue prier, il partit charmé de cette image. Il se rappellerait la lumière colorée des vitraux se jouant sur la chevelure cendrée de la jeune fille et la cerclant d'une auréole. Cela l'aiderait à penser que, gracieuse, dans le monde, elle était aussi humble et pieuse devant Dieu, qu'il pouvait l'associer à sa vie. Et, n'ayant point connu les amours sans lendemain, ignorant des vulgaires et coupables caprices, son coeur juvénile se donna tout entier.

Les fiançailles furent brèves. Ils se marièrent au début de l'été. Ils vinrent s'installer près de Biarritz, dans ce chalet qu'avant de clore le contrat, M. Lauvray avait, sans l'estimer, ajouté à la dot.

C'était un nid bien choisi pour abriter leur bonheur.

A la Grèneraie, le père d'Henri était seigneur et maître. A Paris, monsieur et madame Lauvray offraient à leur fille un pied-à-terre dans leur hôtel. Pour lui donner un "chez-soi", ils songèrent à ce chalet rarement habité. Autrefois, ils y passaient une partie de la belle saison; mais, depuis, ils avaient acquis, en Seine-et-Oise, une habitation plus importante, que sa proximité de Paris leur faisait préférer.

Et 'Izar-ihitz", la petite maison au grand toit, cachée sous les chênes et les pins, tout près des villas luxueuses de Biarritz, était devenue le "home" de Marguerite et d'Henri.

Le jeune ménage s'y attarda. Sauf une apparition à la Grèneraie, vers la fin de l'automne, un assez long séjour à Paris, au début du printemps, l'hiver se passa sous ce ciel tempéré que le soleil méridional, l'effluve salutaire des pins et la brise marine adoucissent. La jeune femme y voulut revenir pour ses couches. Lorsque leur fille y fut née, quand cette demeure leur rappela des jours d'attente, de douleur et de joie, ils la regardèrent tous deux comme faisant un peu partie de leur amour.

Partout, même sous le ciel du Midi, la joie la plus sereine risque d'être troublée. Henri de Courtagré éprouvait, par instants, quelque vague inquiétude. Le nid délicieux où s'épanouissait son bonheur avait, à ses yeux, un défaut; il ne s'appuyait pas à l'arbre familial. L'ombre bienfaisante, sous laquelle s'était abritée sa jeunesse, ne s'étendait pas sur son nouveau foyer. Heureux, il se sentait pourtant dépaysé, presque inutile. Depuis longtemps, tous ceux qui avaient porté son nom avaient vécu la vie de leur province, de leur canton, de leur village, la vie monotone, immuable, du domaine ancestrale. Héritier de cette tradition dons son esprit réfléchi, dont son coeur généreux comprenaient la portée sociale, deviendrait-il un déraciné? Fondateur d'une génération nouvelle, allait-il dédaigner l'exemple des générations passées, de celle qui le précédait et qui, vieillissante, semblait l'inviter à poursuivre la tâche depuis des siècles commencée?

Il en était seul capable. Ses trois soeurs, mariées, ne comptaient pas pour cela. Son frère aîné s'était montré fidèle à une vocation fréquente chez les Courtagré: entré dans les ordres, il faisait partie de l'une de ces congrégations dont on n'a respecté ni les personnes, ni les biens, et, coupable d'avoir choisi une vie austère, il avait été condamné à changer d'existence ou à fuir.

(A SUIVRE)

N'oubliez pas de lire les Pages des Petites Annonces de la PATRIE.

Trade Mark Reg.

LE PAIN, LA NOURRITURE JOURNALIERE

de tant de millions de personnes mérite la plus grande considération. Soyez tenace et insistez pour avoir le véritable

Pain Crouté à la crème d'HARRISON

"Nous en maintenons la qualité." Demandez-le à votre épicier ou téléphonez à Mount 386-392.