

# Remise des pouvoirs au club Toastmasters

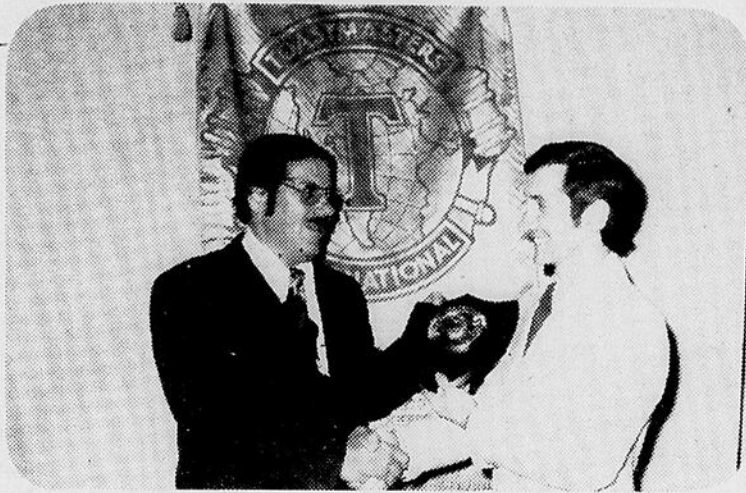

A l'issue d'un récent souper mixte que tenait le Club Toastmasters de Rimouski, s'est déroulée la remise des pouvoirs à la présidence du prochain mandat "1974" qui fut confié à M. André Desbiens de Rimouski.

rentes tâches à l'intérieur de ce mouvement, M. Desbiens s'est vu confier la présidence au cours de ce souper de remise des pouvoirs. On sait que le président sortant de charges est M. Gaétan Lavoie.

Après avoir accompli différentes tâches à l'intérieur de ce mouvement, M. Desbiens s'est vu confier la présidence au cours de ce souper de remise des pouvoirs. On sait que le président sortant de charges est M. Gaétan Lavoie.

dent ex-officio recevant des mains du nouveau président André Desbiens, une plaquette souvenir symbolisant les années de travail compensées par M. Lavoie au sein du Club Toastmasters de Rimouski dont celui-ci va bon train.

besoin de l'appui et de l'attention de ses membres actuels. Tout individu désireux d'améliorer le sort de sa personnalité peut également adhérer au sein de ce Club.

Photo: Claude Dumas.

# GAGNEZ

Une paire de chaussures de track **NORTH STAR** à dix vitesses et une bicyclette C.C.M. Targa à dix vitesses **GARÇONS et FILLETTES!**



Participez au tirage avec tout achat de vêtements et chaussures au

**Demandez vos coupons -**

LE

# SYNDICAT

38 EST, ST-GERMAIN, RIMOUSKI, P.Q.

DE RIMOUSKI INC.



**Trudel & Séguin**  
OPTICIENS D'ORDONNANCES  
LUNETTES - VERRES DE CONTACT

Succursale  
Centre Médical Berger  
Québec 6

**CENTRE MEDICAL**  
161 rue Rouleau,  
No 107, Rimouski  
Tél. 723-4514

**LA SOCIÉTÉ DES ARTS ET CJBR-RADIO PRESENTENT**

**AU CENTRE CIVIQUE DE RIMOUSKI**

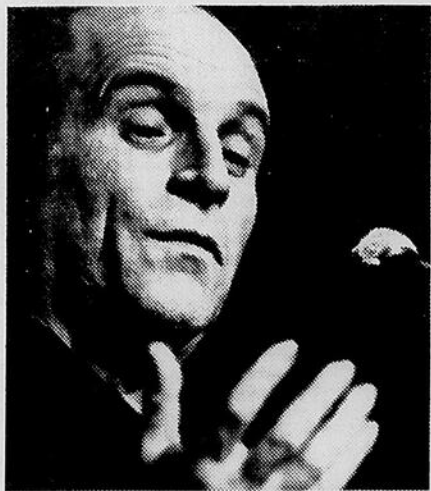

**JEUDI 28 MARS, à 9 HEURES**  
**LE CLAMEUR DE LA POESIE**  
**"LÉO FERRÉ"**

En deux heures Léo Ferré vous racontera la vie et la mort, dans un bercement de poésie ininterrompue. Léo Ferré vous racontera l'amour, la tendresse, la détresse, la solitude... Bref une soirée de poésie avec Léo Ferré.

**ADMISSION : 3.00 à 5.00**



**Mardi 9 avril, à 8.30 HRES**

Pour la première fois sur la scène du Centre Civique, ce sera la fête avec

**Michel Fugain et le "Big Bazar"**

Un spectacle d'excellente musique, de danses et de très belles chansons. Une occasion unique de voir ce spectacle qui vous fera passer une soirée du tonnerre. Michel Fugain et le "Big Bazar" c'est une "révolution", une "cure de fraîcheur", "une belle histoire", un "coup de foudre".

**Admission : \$4.00 à \$6.00**

**SAMEDI, 6 AVRIL**  
**à 8.30 HEURES**

Une excellente pièce de théâtre qu'il faut voir

**Teresa**  
de Natalia Ginzburg



Catherine Bégin  
Christiane Pasquier  
Luc Durand

TERESA l'héroïne de la pièce de Natalia Ginzburg, est une femme simple, animée d'une passion qui situe sa vie sous le signe de son coeur plutôt que sous celui de la raison.

**Admission : \$2.50 à \$3.50**

**BILLETS EN VENTE : PUBLICATION SERVICE, RIMOUSKI — PHARMACIE LEVESQUE, MONT-JOLI**

# CJBR-TV

## Rimouski

Semaine du 22 au 28 mars 1974.

VENDREDI, 22 mars

- 9:15—En Mouvement (c)
- 9:30—Les Oraliens (c)
- 9:45—Saturnin (c)
- 10:00—Au Jardin de Pierrot (c)
- 10:15—Tribulle (c)
- 10:30—Pour vous mesdames (c)
- 11:00—Recettes de Juliette (c)
- 11:30—Mon pays, mes amours (c)
- 12:00—Les Pierrafeu (c)
- 12:30—Boubou (c)
- 13:30—Téléjournal (c)
- 13:36—Femme d'aujourd'hui (c)
- 14:30—Cinéma: Vie privée (c)
- 16:00—Bobino (c)
- 16:30—Sol et Gobelet (c)
- 17:00—La vie en mouvement
- 18:00—Le Lien (c)
- 19:00—Jeunesse (c)
- 20:00—Ranch à Willie (c)
- 20:30—Hors Séries: Elisabeth R (c)
- 22:00—Dossier: Les droits de l'enfant
- 22:30—Téléjournal National et International (c)
- 23:00—Appelez-moi Lise (c)
- 00:00—Cinéma: Adolphe (c)
- 1:30—Ciné-nuit: Le crâneur (c)
- 3:00 FERMETURE.\*

SAMEDI, 23 mars 1974

- 9:00—Mini Fée (c)
- 9:30—Yogi l'ours (c)
- 10:00—Mon ami Ben (c)

- 10:30—Lassie (c)
- 11:00—Téléchrome (s)
- 12:00—Match sur roulettes (c)
- 13:00—Psst, Psst (c)
- 14:00—Univers des sports: Championnat du monde de Curling (c)
- 16:00—Film
- 16:30—Le monde en liberté
- 17:00—Sur le maelas (c)
- 18:00—Soirée Canadienne (c)
- 19:00—Vedettes en direct (c)
- 20:00—Soirée du hockey: St-Louis à Montréal (c)
- 22:30—Téléjournal (c)
- 22:47—Nouvelle du sport (c)
- 23:00—Cinéma: Un pyjama pour deux
- 1:30—Ciné-nuit: Sous le ciel de Paris
- 3:00—FERMETURE.

DIMANCHE, 24 mars

- 9:00—La lutte grand Prix (c)
- 10:00—Une fleur m'a dit (c)
- 10:15—Le Jour du Seigneur (c)
- 11:00—Grangallo (c)
- 11:30—Université du Québec (c)
- 12:00—Magazine de la semaine verte (c)
- 13:00—D'hier à demain:
- 14:00—Univers des sports: Championnat du monde — Patinage artistique
- 15:30—L'Heure des Quilles (c)
- 16:30—Français d'aujourd'hui (c)
- 17:00—5 D (c)
- 18:00—Walt Disney (c)
- 19:00—Quelle famille (c)
- 19:30—Les beaux dimanches: Tempo
- 22:00—La flèche du temps (c)
- 22:30—Téléjournal (c)
- 22:46—Sport-dimanche (c)
- 23:00—Politique Atout (c)
- 23:30—Ciné-Club: Mouchette
- 1:30—FERMETURE.

LUNDI, 25 mars

- 9:15—En Mouvement (c)
- 9:30—Les Oraliens (c)
- 9:45—Saturnin (c)
- 10:00—Les Chiboukis (c)
- 10:15—Du soleil à 5 cents (c)
- 10:30—Pour vous mesdames (c)
- 11:00—Les recettes de Juliette (c)
- 11:30—Danse sur un arc-en-ciel (c)
- 12:00—Dr Doolittle (c)
- 12:30—Boubou (c)
- 13:30—Téléjournal (c)
- 13:35—Femme d'aujourd'hui (c)
- 14:30—Cinéma: La tête contre les murs
- 16:00—Bobino (c)
- 16:30—Les égrégores (c)
- 17:00—Daktari (c)
- 18:00—Le Lien (c)
- 19:00—Avec André Guy (c)
- 19:30—Les Bergers (c)
- 20:00—Les Forges de St-Maurice (c)
- 20:30—Mont-Joye (c)
- 21:00—Destination Canada (c)
- 21:30—Boney (c)
- 22:30—Téléjournal National et International (c)
- 23:00—Appelez-moi Lise (c)
- 00:00—Cinéma: Les cœurs verts
- 1:30—FERMETURE.

MARDI, 26 mars

- 9:15—En Mouvement (c)
- 9:30—Les Oraliens (c)
- 9:45—Saturnin (c)
- 10:00—Minute Moumoute (c)
- 10:15—Les contes de la rive (c)

- 10:30—Pour vous mesdames (c)
- 11:00—Santé à l'Horizon (c)
- 11:30—Laurel et Hardy
- 12:00—Dessins animés
- 12:30—Boubou (c)
- 13:30—Téléjournal (c)
- 13:36—Femme d'aujourd'hui (c)
- 14:30—Cinéma: Couronne de fer
- 16:00—Bobino (c)
- 16:30—Nic et Pic (c)
- 17:00—Daniel Boone (c)
- 18:00—Le Lien (c)
- 19:00—Sous mon toit (c)
- 19:30—La p'tite semaine (c)
- 20:00—Marcus Welby (c)
- 21:00—Rue des Pignons (c)
- 21:30—Le 60 (c)
- 22:30—Téléjournal et International (c)
- 23:00—Appelez-moi Lise (c)
- 00:00—Cinéma: L'amour physique (c)
- 1:30—FERMETURE.

MERCREDI, 27 mars

- 9:15—En Mouvement (c)
- 9:30—Les Oraliens (c)
- 9:45—Saturnin (c)
- 10:00—You-Hou (c)
- 10:15—Les oursins (c)
- 10:30—Pour vous mesdames (c)
- 11:00—Les recettes de Juliette (c)
- 11:30—Comte Yoster
- 12:00—Circus
- 12:30—Boubou (c)
- 13:30—Téléjournal (c)
- 13:36—Femme d'aujourd'hui (c)
- 14:30—Cinéma: Sel de la terre
- 16:00—Bobino (c)
- 16:30—Picotine (c)
- 17:00—Cent filles à marier (c)

- 18:00—Le Lien (c)
- 19:00—Hawaii 5-0 (c)
- 20:00—Soirée du Hockey: Chicoga à Toronto (c)
- 22:30—Téléjournal National et International (c)
- 23:00—Appelez-moi Lise (c)
- 00:00—Cinéma: l'homme de désir
- 01:30—Fermeture.

JEUDI, 28 mars

- 9:15—En Mouvement (c)
- 9:30—Les Oraliens (c)
- 9:45—Saturnin (c)
- 10:00—Minute Moumoute (c)
- 10:15—Les Histoires de Benjamin (c)
- 10:30—Pour vous mesdames (c)
- 11:00—Les recettes de Juliette (c)
- 11:30—Histoire sans parole
- 12:00—Dessins animés
- 12:30—Boubou (c)
- 13:30—Téléjournal (c)
- 13:36—Femme d'aujourd'hui (c)
- 14:30—Cinéma: Laurel et Hardy
- 16:00—Bobino (c)
- 16:30—Grugeot et Délicat (c)
- 17:00—Dr Simon Locke (c)
- 17:30—Cher oncle Bill (c)
- 18:00—Le Lien (c)
- 19:00—Symphonien (c)
- 19:30—Les Grands Films: Tintin et le mystère de la toison d'or (c)
- 21:30—Découverte (c)
- 22:00—Films
- 22:15—Loto Perfecta (c)
- 22:30—Téléjournal National et International (c)
- 23:00—Appelez-moi Lise (c)
- 24:00—Les espions (c)
- 1:00—FERMETURE.

## A la recherche des signes du temps La consommation du prochain

Le langage populaire a fabriqué une expression imagée et savoureuse: "manger du prochain". Cette métaphore traduit une réalité fort répandue dans nos milieux. Il faut avouer cependant que les modes d'apprêter le prochain pour la dégustation se sont considérablement civilisés depuis le commérage public des dames du village.

Notre morale, qui s'est heureusement élargie en de nombreux secteurs de la vie, nous a en effet appris à être plus soucieux de justice et de charité. C'est pourquoi, dans le domaine de la consommation du prochain les goûts et les techniques se sont raffinés. Personne n'ose plus déblatérer ouvertement contre son voisin: une telle pratique est inconvenante dans les milieux respectables. Il ne faut quand même pas être glouton dans ce genre de consommation. Le prochain est une denrée qui se déguste beaucoup plus savamment, à la petite pincée, bien assaisonnée.

Les gourmets dans ce domaine sont très attentifs aux autres. Ils vont visiter ceux qui s'ennuient pour les faire parler. Ils s'intéressent à toutes les activités de la rue, du village, de la paroisse. Ils apprennent à reconnaître les personnes qui circulent et qui se rencontrent souvent. Ils sont au courant des allées et venues des gens de leur entourage. Bref, ils ont l'oeil ouvert et l'oreille attentive. C'est ainsi qu'ils parviennent à découvrir rapidement les problèmes des autres. Ils peuvent alors avec des amis sûrs et charitables discuter des problèmes du prochain en connaissance de cause et chercher des moyens pour améliorer le sort de ces pauvres gens aux prises avec toutes sortes de situations malheureuses. En mettant discrètement tout le monde au courant des cas moralement pénibles, ils pensent élargir le nombre des sympathisants compréhensifs prêts à se dévouer ou du moins à prier pour ces malheureux. C'est ainsi que sous des apparences de charité on consomme pieusement du prochain.

Certes, la vraie charité n'est pas facile à reconnaître. Mais je suis convaincu qu'elle est plus attentive aux qualités des autres et qu'elle consomme plutôt celui qui la pratique jusqu'au don de sa vie.

Jean-Yves Thériault.

## DECES DE MADAME MATHILDA CARON

Mme Mathilda Caron épouse de feu Albert Durette décédée le 23 février à la résidence D'Anjou à Montréal, à l'âge de 78 ans 7 mois. Service et sépulture ont eu lieu à Bic le 26 février.

Elle laisse pour pleurer sa perte ses enfants: M. et Mme Roland Durette (Hélène Le-page) de Rimouski; M. et Mme Roger Durette (Juliana Lavoie) de Montréal; M. et Mme Raphaël Durette (Madeleine Dufresne) de Verchères; M. Napoléon (Paul) Durette de Sept-Iles; M. et Mme Yvon Durette (Thérèse Gamache) de Ste-Thérèse en Haut.

Ses petits-enfants: Martin, Sylvie, François, Pierre-Paul et France.

Ses frères, soeurs, beaux-frères et belles-soeurs: Mme Antoine Paradis (Joséphine) de Trois-Pistoles; M. et Mme Ludger Ouellet (Claudia) de St-Mathieu; M. et Mme Désiré Dionne (Alice) de Notre-Dame du Sacré-Coeur; Mme Thomas Caron de Lewiston, Maine; M. et Mme Paul Dubé (Caroline) de St-Mathieu; Mme Eugène Montmigny (Rose) de Maryland; M. et Mme Georges Caron de Lewiston, Maine; M. et Mme Omer Caron de Lewiston, Maine; M. et Mme Albert Fougues (Marie-Anne) de Lewiston, Maine; Mlle Adrienne Caron de Bridgeport; M. et Mme Léo Caron de Bridgeport; Mme Jules Pineault (Lisa Durette) de Rimouski; M. et Mme Maurice Fournier (Edwidge Durette) de Grosses Roches; M. et Mme Alphonse Durette d'Ottawa.

Elle laisse plusieurs neveux et nièces.

## CINEMA 4

CENTRE CIVIQUE  
dimanche et lundi  
20 heures



18 ans

## Family Life

(LA VIE DE FAMILLE)

v.o. anglaise avec s.-t. français

Film de Kenneth Loach

## PARALLELE

20 h  
CENTRE  
CIVIQUE

JEUDI 21 MARS

## L'INFONIE INACHEVEE

Un film de Roger Frappier  
sur RAOUL LUOAR YAUGUD DUGUAY

MERCREDI 27 MARS

La Cinémathèque québécoise présente  
cinéma américain

d'animation 1

## SOINS A DOMICILE DE L'AMBULANCE ST-JEAN

PROJET INITIATIVE LOCALE

VOUS AVEZ BESOIN D'AIDE?  
VOUS CONNAISSEZ DES GENS MALADES?

NOS SERVICES OFFERTS AU PUBLIC:

- Bain aux malades ● Exercices thérapeutiques
- Rééducation physique ● Escortes à l'hôpital et au bureau du médecin ● Surveillance à domicile des personnes malades.

PERSONNES INTERESSEES  
COMMUNIQUER A:

**724-4366**

EN SERVICE DU LUNDI AU VENDREDI  
DE 8h.15 A.M. à 5h. P.M.

Yolande Michaud, coordonnatrice

# L'AFEAS ADRESSE UN MEMOIRE au Conseil Supérieur de l'Education

L'Association Féminine d'Education et d'Action Sociale, qui regroupe 32 000 membres à travers la province et dont la présidente générale est Mme Azilda Marchand, a remis dernièrement un mémoire au conseil supérieur de l'Education.

L'objet de ce mémoire porte sur une étude de l'enseignement collégial, plus précisément sur l'état et les besoins de l'enseignement collégial au Québec.

L'enquête s'est effectuée auprès des membres de l'AFEAS, demeurant en dehors de Québec et Montréal, ayant des jeunes de 18 à 25 ans fréquentant les CEGEP dans un pourcentage de 74.6%.

Ainsi, ce mémoire mentionne entre autre que l'accessibilité à l'enseignement collégial est classée difficile.

Si l'on se réfère aux statistiques, ceux-ci indiquent que l'accessibilité est compromise pour plusieurs facteurs qui sont: le transport, les logements-pensions, les options limitées, les horaires et les exigences financières.

De plus, advenant le cas où un étudiant y est admis, les CEGEP connaissent le cas d'abandon ou d'interruption temporaire des études. 53.8% des répondants ont subi un cas d'abandon dans leur famille.

Ceci est dû, selon le mémoire à: 1°) Au manque d'intérêt et de motivation des étudiants; 2°) Au besoin de revenus donc, le goût de travailler; 3°) Aux raisons de mauvaise orientation.

Face à cela, l'AFEAS considère que des éléments importants perturbent cette accessibilité étant inadéquate, et qui sont: mauvais fonctionnement des Prêts-Bourses, mauvaise orientation et accès difficile à l'option choisie.

L'AFEAS recommande pour pallier à ces situations concernant les Prêts-Bourses que des prêts substantiels soient accordés à ceux qui le désirent et que le système de bourse soit aboli, ce qui favoriserait l'étudiant qui est prêt à s'engager.

Concernant le 2e point, c'est-à-dire la mauvaise or-

rientation, l'AFEAS recommande que l'étudiant soit plus et mieux informé au niveau du secondaire sur les options offertes dans les CEGEP.

Pour le 3e point, qui est l'accès à l'option choisie, le mémoire recommande que la programmation du cours collégial soit repensée de manière à diminuer les années de spécialisation au niveau de la technique dans le but de favoriser l'accès à la formation générale.

Outre ces quelques recommandations, le mémoire en recommande trente-trois autres concernant l'administration, l'organisation, la participation et l'information au Cegep.

En bref, concernant l'administration, on y recommande entre autre que les CEGEP soient plus humains et qu'ils ne tiennent pas compte uniquement du numéro de l'étudiant et qu'il devienne ce

centre d'animation culturelle souhaité. Aussi, que l'on accorde plus de place à la participation des parents au conseil d'administration.

Concernant les professeurs,

l'AFEAS recommande que l'on soit plus exigeant face à leur compétence. Qu'ils soient de vrais éducateurs et non seulement des salariés syndiqués.

(Suite à la page 8)



Pour rendez-vous  
**723-1686**

de 12 h. à 13 h.  
et le soir après 18 h.  
308, St-Laurent, Ouest,  
Rimouski

**Normand Tremblay**  
SPECIALISTE EN POSE DE TAPIS  
ESTIMATION GRATUITE

## PHOTOCOPIES SUR LA NOUVELLE ET FAMEUSE XEROX 4000



LES 5 PREMIERES COPIES DE CHAQUE FEUILLE **15¢** La copie

POUR LES AUTRES COPIES DE LA 6e COPIE ET PLUS **10¢** La copie

**SERVICE IMMEDIAT**  
**COPIE DE QUALITE SUPERIEURE**

**IMPRIMERIE BLAIS LTEE**  
**212 Cathédrale - Rimouski - 723-2188**

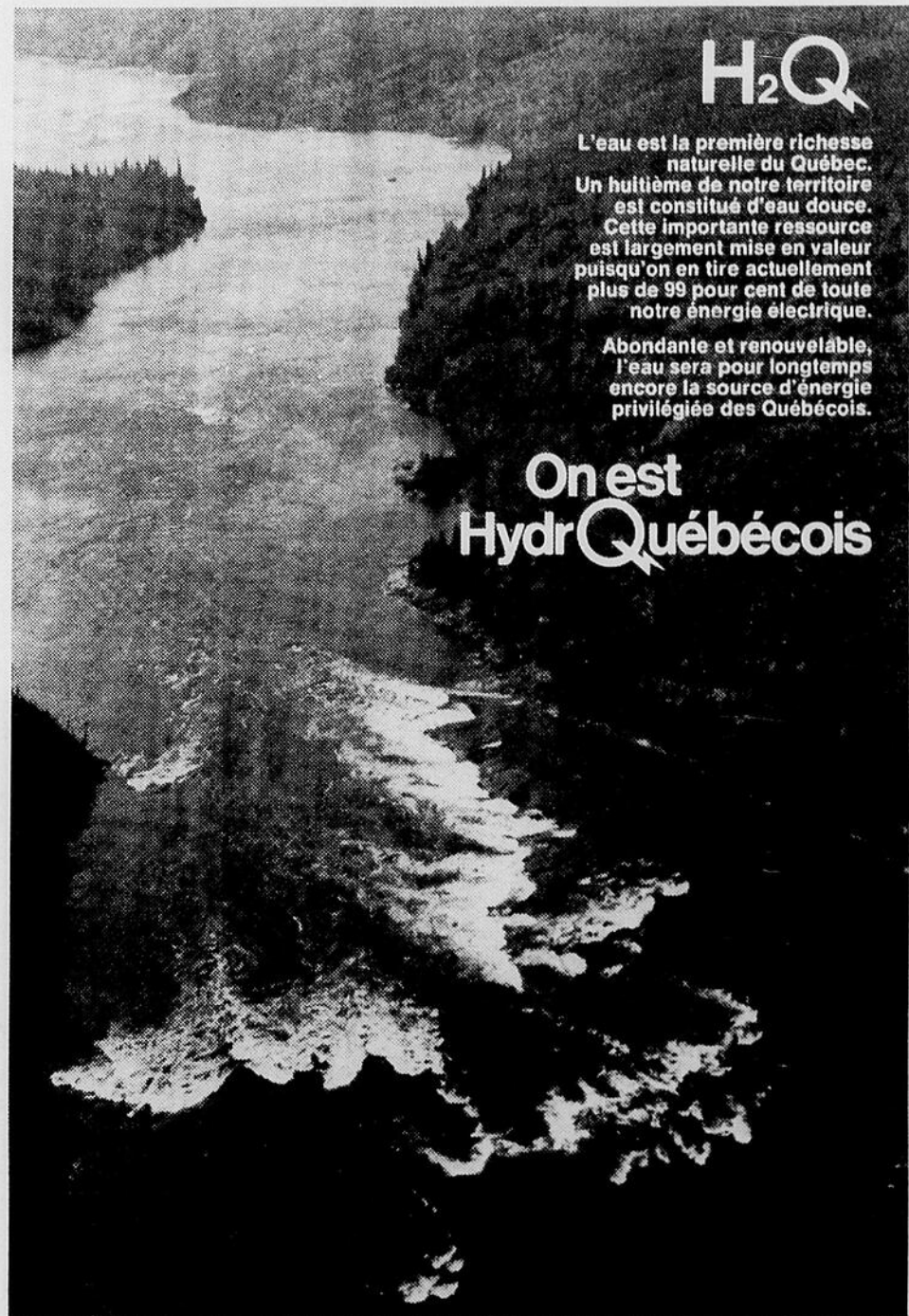

**H<sub>2</sub>O**

L'eau est la première richesse naturelle du Québec. Un huitième de notre territoire est constitué d'eau douce. Cette importante ressource est largement mise en valeur puisqu'on en tire actuellement plus de 99 pour cent de toute notre énergie électrique. Abondante et renouvelable, l'eau sera pour longtemps encore la source d'énergie privilégiée des Québécois.

On est **HydrQuébécois**

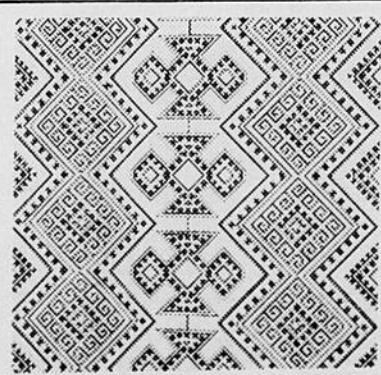

**RODO Enr.** 110 ST-GERMAIN EST RIMOUSKI - 723-3830  
**A MAINTENANT EN MAGASIN**  
**TAPISSERIE** A partir de **\$4.95** Le rouleau

CHOIX DE **100** MOTIFS DES PLUS VARIES **EN STOCK**

EN VEDETTE

**Sucre**

GRANULE  
Sac 10 livres

SEULEMENT

**2.79**

Avec chaque achat de \$10.00

**JUS de TOMATES**



"HEINZ"

19 onces

**SUPER SPECIAL**

5 BOITES

**1.00**

**CHIPS "DULAC"**

Prix régulier 69¢



seulement

**.59**

LE SAC

Procurez-vous une formule de remboursement de \$1.00 sur l'achat de 3 sacs.

**Bologna "Chaleur"**



FRAIS OU FUME

COMPLET OU DEMI



LA LIVRE

**.47**

**COTELETTES de PORC**  
(chops)  
Gras enlevé



LA LIVRE

**.99**

**BACON tranché**

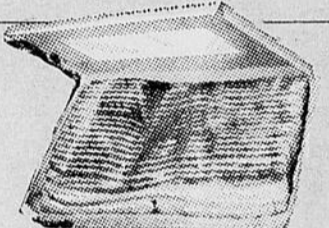

LEGRADE  
Maigre  
Paquet 1 livre

**.95**

**BAS PRIX MAGIQUES DE TOUS LES JOURS**

SAUCISSES fumées "CHALEUR"  
LA LIVRE **.85**

ROTI palette de boeuf Coupe régulière  
LA LIVRE **.89**

Gros bout du filet de porc Morceau 2 1/2 à 3 livres La livre **.89**

Smoked meat Coorsh 4 enveloppes de 2 onces Le paquet **1.19**

Saucisses fumées tout boeuf "COORSH" Pqt 1 livre **.95**

Boudin frais Legrade La livre **.43**

Margarine Foil Golden Girl 1 livre 2 POUR **.85**

Blé soufflé 'Newport' Sac de 8 pintes **.59**

Mélange à pouding Assorti "Robin Hood" 3 BOITES **.89**

Salade aux fruits 19 onces  2 Btes **.95**

Macédoine "Corbeille" Choix 19 onces 4 BOITES **1.00**

Margarine molle "Monarch" Cont. 1 livre **.59**

Cocoa Fry Boite 1 livre **.85**

Sauce chinoise "V-H" SOYA Bout. 16 onces **.45**

Gâteaux caramel "Vachon" Boite 12's **.65**

Parfait à dessert "Coorsh" assorti 2 POUR **.69**

Shortcake 'McCain' cong. Fraises et framboises 2 LIVRES **1.59**

Tartes 'McCain' cong. Crème assortie Chocolat, citron, banane, coconut, **.59**

"All" détergent laveuse Automatique dans chaudière de nylon 20 livres **7.39**

Assouplisseur pour tissus "Fleecy" Cont. 128 onces **1.29**

Savon de toilette "Dove" Format régulier 3 POUR **.69**



Gallon de 128 oz

**JAVEX**

**.77**

**Chocola**

assortis "Lo Boite de 2 1/4

**1.19**

# Pommes McIntosh

Canada fantaisie  
Atmosphère contrôlée



5 **.99**  
livres

Melon de miel à chair rose  
Importé U.S.A.  
Grosneur 12  
Chacun **.83**

# PIMENT VERT

GROS  
IMPORTE U.S.A.

  
CHACUN **.09**

# RADIS FRAIS

Produits de Floride  
Cello de 6 onces **.09**



Une  
**QUALITE**  
de viande  
supérieure

Un département  
de fruits et légumes

**REGORGEANT DE  
FRAICHEUR**

Un choix varié d'épicerie  
voilà ce que vous  
obtenez chez

**"G.P."**

BAS  
PRIX  
MAGIQUES  
DE TOUS LES JOURS

Beurre d'arachides  
"YORK" 32 onces **1.39**

Beurre G.P. Première qualité  
LA LIVRE **.74**

SERVIETTES  
SANITAIRES  
"CONFIDET"  
**2.39**  
48's

CRISTAUX orange  
"Tang"  
4 envelop.  
3 1/2 oz **.99**

OEUFs A GROS  
La  
douzaine **.85**

"AJAX"  
Nettoyeur liquide  
32 oz **.89**

# FROMAGE

CHEEZ WHIZ de "KRAFT"



32  
onces

**1.79**

# Chocolats

assortis "Lowney's"  
Boîte de 2 1/4 livres

**1.99**

boeuf  
ivre **.95**

ivre **.43**

ain' cong.  
amboises  
**.59**

n' cong.  
**.59**

t laveuse  
**7.39**

our tissus  
**1.29**

e "Dove"  
ulier  
**.69**

# CAMPAGNE DE SOUSCRIPTION DE L'ASSOCIATION DU DIABETE DE RIMOUSKI

C'est lundi le 11 mars dernier, qu'avait lieu à l'Hôtel de Ville de Rimouski, le lancement officiel de la première campagne de souscription de l'Association du Diabète, Section de Rimouski.

Pour cette première campagne, c'est M. Claude St-Hilaire député-maire de Rimouski qui en est le premier président d'honneur.

Le comité exécutif est composé de M. Guy Viel, président, Mlle Marie-Claire Lepage, vice-présidente, M. Jean-Paul Dionne, trésorier, Mlle Huguette St-Pierre, secrétaire et Mme Ghislaine Pineau, publiciste.

L'objectif visé étant de \$5000.00, ce montant permettra de fournir aux diabétiques de la région une gamme de services essentiels reliés de près à cette maladie.

Ces services sont: clinique de dépistage, information T.V. radio - journaux, projection de films, conférences, distri-

bution de la revue "Survivre" et possibilité d'un camp d'été pour diabétiques.

Dans l'ensemble, les buts de l'association sont de renseigner les diabétiques et le public sur le diabète, permettre aux médecins, diététistes et autres professionnels, un échange de connaissances avec le diabète, encourager les diabétiques à adopter une attitude mentale saine envers cette maladie, à se soigner intelligemment et mener une vie utile et productive, contribuer à l'avancement des recherches médicales et scientifiques sur le diabète, et faciliter l'établissement de maisons de pension ou autres lieux pour manger pour diabétiques; enfants ou adultes peu fortunés ou qui requièrent un traitement spécial.

D'autre part, lors de cette cérémonie d'ouverture, M. Viel expliqua entre autre que la personne atteinte de diabète peut faire exactement la même chose que la non-diabétique. Donnant comme exemple

Bobby Clarke, Jean Duceppe, Réal Caouette, etc. De plus, ils peuvent faire les mêmes travaux, participer aux mêmes jeux et manger les mêmes aliments aux mêmes endroits.

Par la découverte de Banting et Best de l'insuline en 1921, le traitement du diabète est devenu possible.

Rappelant le but de l'association qui est d'aider les diabétiques à vivre une vie normale, M. Viel s'est dit convaincu que la population répondra à cette invitation.

Pour offrir gratuitement tous les services mentionnés précédemment l'association ne peut y arriver seule. Elle a besoin de votre aide et elle vous tend la main. Donnez

généreusement.

Vous pouvez faire parvenir vos dons à: l'Association du

diabète, (section de Rimouski) case postale 175, Rimouski, P.Q.

(E. W.)

## Hommes d'affaires et particuliers

### Mini-Comptabilité Conseil Enr.

218 St-Edmond - Rimouski (voisin de l'hôtel St-Louis)

peut faire pour vous

- Rapports d'impôts
- Comptabilité générale
- Système de paie



M. Vianney Lauzier spécialiste en gestion

Bureau : 723-2344  
Résidence : 723-4856



M. Guy Viel, président de l'Association du Diabète section de Rimouski et M. Claude St-Hilaire, député-maire de Rimouski, lors du lancement de la première campagne de souscription. (Photo Le Rimouskois E. W.)

Une hirondelle ne fait pas le printemps, dit le proverbe. Mais une mauvaise protection en assurances peut faire une bien mauvaise année pour un homme d'affaires. Profitez donc du printemps pour faire le grand-ménage de votre régime d'assurances!

**les assurances brisson inc.**  
Courtiers d'Assurances Agréés  
140 Ouest, St-Germain  
C.P. 69, Rimouski 724-4127

## APPARTEMENTS A LOUER

Nous vous offrons des appartements de

- 1 1/2 pièce meublée et semi-meublée
- 2 1/2 pièces meublées et semi-meublées
- 3 1/2 pièces semi-meublées et non-meublées
- 4 1/2 pièces semi-meublées et non meublées

### CHAMBRES MEUBLEES

---

#### LOCAUX COMMERCIAUX & BUREAUX CENTRE VILLE

• Pour obtenir de plus amples informations, n'hésitez pas à consulter l'un de nos représentants.

**DU LUNDI AU VENDREDI, de 9.00 — 5.00 p.m.**  
**BUREAU 724-4106**

ADMINISTRATION PERCEPTION ENTRETIEN COURTIERS 724-4106

**TRUST GÉNÉRAL DU CANADA**  
la plus importante société de fiducie canadienne-française  
12 est, rue st-germain, rimouski — 724-4106

## IMMEUBLES A VENDRE

**RESIDENCE** Quartier résidentiel à proximité de l'Université du Québec — bungalow de 11 pièces — 2 salles de bain — sous-sol entièrement aménagé — chauffage à l'eau chaude par plinthes (5 zones) — garage attenant au niveau du sous-sol — finition extérieure en brique et redwood — terrain de 14,000 pieds carrés entièrement paysagé (arrosage automatique) — excellente opportunité.

**RESIDENCE** Quartier résidentiel à proximité de l'Hôpital — construit en 1955 — 9 pièces — finition intérieure en gyproc — foyer — finition extérieure en brique — chauffage à l'eau chaude — garage simple attenant — bonne opportunité.

**REVENUS** Rue St-Jacques — revenus/résidentiel — propriété rénoverée en 1966 — finition extérieure en bardeaux d'amiante — finition intérieure en gyproc — chauffage électrique — forte demande pour location — placement intéressant.

**REVENUS** Rue St-Paul — propriété à revenus (1 x 2 1/2, 2 x 3 1/2 et 2 x 4 1/2) — rénoverée en 1966 — chauffage à l'air chaud — finition intérieure en gyproc — finition extérieure en pierre synthétique et stucco — très bons revenus — occasion intéressante.

Notre Service de Courtage Immobilier est l'un des mieux organisé de la région. Nos vendeurs possèdent une grande expérience en ce domaine. Pour toutes transactions, commerciales ou résidentielles, de même que pour toutes propriétés à revenus, vous êtes invités à venir les consulter.

**TELEPHONE 724-4106 — REPRESENTANTS :**

J. A. Beaulieu 723-2176      Raymond D'Auteuil 723-5322      G. O. Morissette 723-3103

ACHAT ET VENTE EVALUATION PRET HYPOTHECAIRE COURTIERS 724-4106

**TRUST GÉNÉRAL DU CANADA**  
la plus importante société de fiducie canadienne-française  
12 est, rue st-germain, rimouski — 724-4106

"L'ENVERS DES JOURS"

**MA MAJESTE**

par Serge Eric Mercier

Partout nous la voyons, elle est timbre, elle est monnaie; tantôt symbole, tantôt trophée. Synonyme de qualité ou d'autorité elle se présente à nous coiffée parfois du plus ridicule bonnet. Mais vive la reine!

Elle est la tête du pays conquérant, l'ultime image de l'autorité. En dernière instance elle est même justice et suprême par dessus tout.

Quel respect ne lui doit-on pas? Passe encore les courbettes mais quand il s'agit de

matériel sérieux il faut tout lui demander. Si je veux être un bon militaire ou un loyal serviteur de mon pays, c'est envers elle que j'engage mon honneur.

A nouveau vive Elisabeth, vive sa majesté, vive son honneur, la deuxième du même nom; "en passant la première n'était pas un cadeau".

Ce même nom a jadis été maître du monde maintenant il est en régression et on en sauve l'honneur. Assez souvent il est l'objet de criti-

ques et on dit même de son personnage qu'il est la cause de tous nos malheurs, ou presque.

Pauvre elle, on l'a toujours unie à nos problèmes. Quand pendant un déboire financier on la voit apparaître sur un billet de banque, ce n'est rien pour nous la faire apprécier. De plus, si elle vient orner le coin d'une lettre de rupture elle s'expose par là aux offres les plus amers.

Malheureusement malgré toutes les qualités et les titres honorifiques qui entourent son prestige, le problème est qu'on a jamais su doré son usage. Comme une rangaine à la mode, un emploi trop fréquent la rend d'une popularité douteuse; au point qu'on lui offre des réactions douteuses.

On en fait un souffre douleur national, la cause de tous nos tourments et un être inconnu que notre regard ne peut souffrir.

A nouveau Pauvre Elle; cette mal aimée à un dur métier, des plus sensibles aux situations politiques. La fable a rendu son jugement, on ne peut plaire à tous. "Il faut faire contre mauvaise fortune bon coeur". Vive sa majesté, son altesse royale, chef religieux et spirituel de mon pays.

Ah les beaux titres, c'est à croire que sans elle je ne suis plus rien, je n'existe plus. Que nous avons de la chance de l'avoir... en format de un, deux ou cinq dollars.

Oui, c'est la solution, pour redorer son blazon il faut la faire plus rare; c'est ainsi qu'on pourra enfin se faire demander par les enfants: "qui c'est la dame sur le dollar?" et comme réponse ça pourrait être: "ah elle! c'était une reine!"

Serge-Eric Mercier.

**CONTRAT DE PLUS DE \$2 MILLIONS ACCORDE DANS LE COMTE DE RIMOUSKI**

Le député libéral du comté de Rimouski et adjoint parlementaire du ministre des Travaux publics et de l'Approvisionnement, M. Claude Saint-Hilaire, annonce que le ministre des Transports, M. Raymond Mailloux, a accordé un contrat de \$2,241,125.13 à la firme S.A.F. Construction (1973) Inc., de Saint-Henri, pour l'exécution de travaux de voirie dans son comté.

M. Saint-Hilaire fait savoir que ce contrat a été octroyé pour des travaux de terrassement et de gravelage, d'égouts sanitaires et pluvial, ainsi que pour la pose d'un revêtement souple.

Le député de Rimouski précise que ces travaux seront exécutés dans la municipalité de Rimouski et qu'ils couvriront une distance de 4.223 milles.

**B. DUPONT ENR.**

MATÉRIAUX DE CONSTRUCTION

17 RUE

GOULET

Rimouski-Est

Tél. jour

724-2530

Résidence soir

723-8531



**SPECIAL**

- TUILE BLANCHE A PLAFOND 12"x12"
- PLANCHE MURALE 4' X 8'
- PREFINIS • RIP PRESSE • TEN-TEST
- 2"X3" ET 2"X4" SECHE AU FOUR
- VENEER A PLANCHER

Service et livraison rapides  
BENOIT DUPONT, PROP.

**Nouvelle administration**  
**L'Imprimerie du Golfe Enr.**  
Roland Bérubé, prop.  
antérieurement les Ateliers Gilbert Ltée  
Impression de tous genres  
**150 St-Germain est, tél. 723-5220**  
Rimouski  
Même administration  
**Les Estampes du Golfe Enr.**  
Manufacturier d'estampes en caoutchouc  
24, 6e rue est      150, St-Germain est  
**723-8823                      723-5220**

**ATTENTION!**  
QUELQUE SOIT LA MALADIE  
DONT VOUS SOUFFREZ  
Appelez à **723-6380** Rimouski  
**Georges Isabel,**  
phytothérapeute-herboriste  
de la  
**Red Indian Herbs Ltd**

**CLUB AUTOMOBILE CAA DU QUÉBEC**  
le groupe La Laurentienne  
En pleine expansion :  
**Le Club Automobile du Québec**  
et  
**Le Groupe La Laurentienne,**  
Secteur Assurances Générales  
sont à la recherche de  
**REPRESENTANTS**  
A ceux qui ont de l'expérience dans la vente ou qui travaillent auprès du public, nous offrons:  
— une position d'avenir  
— des revenus intéressants  
— des avantages sociaux complets  
Pour plus d'informations, consultez, par écrit, le Directeur des Ventes à  
**871, Chemin St-Louis**  
**Case Postale 5600**  
**Québec 6 G1K 7T2**



**COUVRE-LIT et TENTURE appareillant**  
Vous trouverez une variété de DRALON et TERYLENE et FORTREL. CONFECTION et INSTALLATION. ESTIMATION GRATUITE. MISE DE COTE SI DESIRE POUR LIVRAISON PLUS TARD. Vous y trouverez aussi un merveilleux choix de tissus de printemps pour vos robes et costumes.  
**LA BOUTIQUE DU TISSU DE RIMOUSKI ENR.**  
MEMBRE DE LA PROMENADE ST-GERMAIN  
**97 rue St-Louis — RIMOUSKI — TEL. 723-1039**

# QUÉBEC FLASH

## DEPUIS 1970, 4918 PERSONNES ONT EU RECOURS A LA COMMISSION D'APPEL DE L'AIDE ET DES ALLOCATIONS SOCIALES

Depuis sa mise sur pied, le 1er novembre 1970, 4 918 personnes ont eu recours à la Commission d'appel de l'Aide et des Allocations sociales. La Commission d'appel est un tribunal administratif habilité à recevoir les plaintes que peut porter toute personne insatisfaite d'une décision rendue par un bureau local de l'aide sociale et révisée par un bureau régional. Une personne peut porter son cas devant la Commission d'appel si l'aide sociale lui a été refusée ou si elle estime in-

suffisante l'aide ou la forme d'aide accordée. Des formules de déclaration d'appel sont disponibles dans tous les bureaux d'aide sociale et le personnel du ministère des Affaires sociales est tenu d'aider tout appelant à formuler sa demande d'appel.

## CHASSEURS DU DIMANCHE, NE TIREZ PAS SUR L'ÉCUREUIL!

Chaque année, beaucoup d'écureuils servent de cible à l'occasion des promenades en forêt des "chasseurs du dimanche". Ce que plusieurs ignorent cependant, c'est que la loi protège ce petit animal

toute l'année car il n'est pas permis de le chasser. C'est ce que tient à rappeler le ministère du Tourisme, de la Chasse et de la Pêche du Québec qui précise à ce sujet que l'écureuil est classé dans la catégorie des animaux à fourrure et de ce fait, personne ne peut l'abattre au moyen d'une arme à feu, d'un arc ou d'une arbalète. Seuls les détenteurs d'un permis de trappeur sont autorisés à capturer l'écureuil au moyen de piège du 1er novembre au 31 mars.

LE MINISTÈRE DES AFFAIRES SOCIALES ÉVALUE SES CADRES. — Le ministère des Affaires sociales vient

d'entreprendre l'évaluation la plus importante en vue des quelque 500 fonctions d'élaborer une politique de rémunération rationnelle et exercées par plus de 10 000 cadres dans tous les établissements de santé et de services sociaux du Québec. Cette étude constitue l'étape



## Alain Rioux,

homme d'assurances.

422, boulevard Jessop,

C.P. 933 — RIMOUSKI, Qué. — Tél 724-4931  
FEU — VIE — AUTOMOBILE

## L'AFEAS adresse...

(Suite de la page 3)

Au niveau de la participation, le mémoire recommande que l'écart des connaissances entre les générations des CEGEP et des parents soit comblé. Pour ce faire, développer au maximum l'éducation permanente.

Notons que cette étude menée par l'AFEAS a été conçue dans le but d'analyser l'impact psychologique et social des CEGEP au niveau de l'étudiant, de la famille et de la société.

Pour l'information, que les parents soient plus renseignés sur ce qui se fait dans le ou les CEGEP, et que cette information officielle soit faite par le personnel de cadre du Cegep auprès des parents, des étudiants et des média d'information.

Par ses recommandations l'AFEAS veut que l'enseignement collégial atteigne ces objectifs et ce, en respectant l'étudiant, la famille et la société.

(Tiré du mémoire adressé au Conseil Supérieur de l'Éducation).

(E. W.)

## MOTEL ANSE AU SABLE

LICENCE

ROBERT DUCHESNE, prop.

MOTELS A PRIX REDUITS POUR VOYAGEURS

BAR-SALON KON TIKI

LOCATION DE LA GRANDE SALLE

POUR BANQUETS ET RECEPTIONS

Possibilité de 225 à 250 personnes

RESERVEZ  
POUR  
MAINTENANT  
ET POUR  
PLUS TARD

TEL.

723-8884

"CHEZ NOUS  
C'EST  
CHEZ VOUS"

1105, boul. St-Germain ouest - Rimouski

## FLORENT ST-PIERRE MEUBLES ENR.

239 OUEST ST-JOSEPH — ST-ROBERT — Tél. 723-6814

## MATELAS "SERTA"

VALEUR \$219.00 — 54 POUCES  
GARANTIE 20 ANS

EN SPECIAL \$179.<sup>00</sup>

## Ensemble

54 pouce

Valeur \$129.95

EN GRAND SPECIAL

\$89.<sup>00</sup>

## MATELAS

Seul

Valeur \$79.00

spécial \$59.<sup>00</sup>

## ENSEMBLE sommier-caisse

(BOX)

39 ou 36 pouces

Val. \$99.00

SPECIAL

\$79.<sup>00</sup>

DE

## MATELAS

Extra ferme  
Perfect Sleeper  
Sommier-caisse  
(Box)  
et matelas



Un chargement de matelas vient d'arriver

