

# QUATRE-VINGTS MOTETS

AVEC ACCOMPAGNEMENT

en Chant Grégorien et en Musique Moderne

POUR LES SALUTS

DU SAINT-SACREMENT

Prix: \$1.50

*Tous droits réservés à l'éditeur*

*Ed. Archambault*  
INC

LE MAGASIN DE MUSIQUE LE PLUS COMPLET AU CANADA

500-Est, rue Ste-Catherine  
MONTREAL, P.Q.

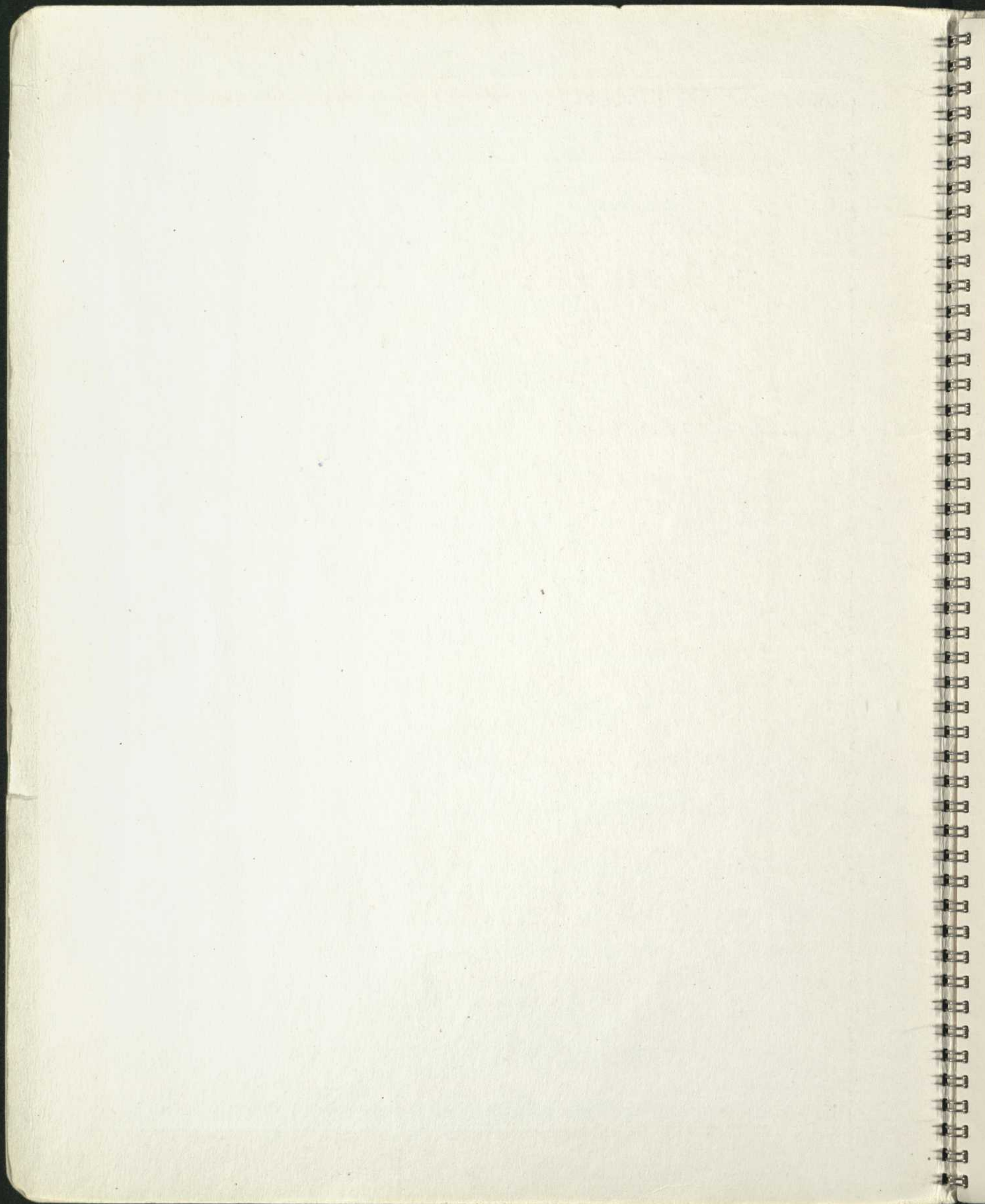

*St. Thérèse*

# QUATRE-VINGTS MOTETS

AVEC ACCOMPAGNEMENT

en Chant Grégorien et en Musique Moderne

POUR LES SALUTS

DU SAINT-SACREMENT

Prix: \$1.50

*Tous droits réservés à l'éditeur*

*Ed. Archambault*  
INC

LE MAGASIN DE MUSIQUE LE PLUS COMPLET AU CANADA

500-Est, rue Ste-Catherine  
MONTREAL, P.Q.

QUARTER-VINGTS  
NOTES

THE BANK OF THE STATE OF NEW YORK

BY AGREEMENT

1913

*Richard*

1913

1913

# Au Très Saint Sacrement.

1

## 1. Cor Jésus.

Cor Jé - su sa - cra - tís - si - mum. mi - se - ré - re nó - bis (ter)

I.

Cor Jé - su sa - cra - tís - si - mum, mi - se - ré - re nó - bis (ter)

II.

Cor Jé - su sa - cra - tís - si - mum, mi - se - ré - re nó - bis (ter)

III.

## 2. Ave, verum.

A - ve, vé - rum cór - pus ná - tum de Ma - rí - á Vir - gi - ne:

Vé - re pás - sum im - mo - lá - tum in erú - ce pro hó - mi - ne.

Cú - jus lá - tus per - fo - rá - tum flú - xit á - qua et sán - gui - ne.

És - to nó - bis prae - gus - tá - tum mór - tus in e - xá - mi - ne.

O Jé - su dul - cis. O Jé - su pi - e O Jé - su, fi - li Ma - ri - ae.

### 3. Adore te.

A - dó - ro te de - vó - te, lá - tens Dé - i - tas Quæ sub his fi - gú - ris vé - re lá - ti - tas:

Tí - bi se cor mé - um tó - tum sub - ji - cit, Qui - a te con - tém - plans tó - tum dé - fi - cit.

### 4. Christum Regem.

Chris - tum Ré - gem a - do - ré - mus, do - mi - nán - tem

gén - ti - bus, qui se man - du - cán - ti - bus dát

Spí - ri - tus pin - gué - di - nem. Ci - bá - vit nos ex á - di -

-pe fru - mén - ti. Et de pe-tra mel - le sa - tu - rá - vit nos. Glo - ri - a Pa - tri.

### 5. Ecce panis.

1. Ec - ce pá - nis an - ge - ló - rum Fác - tus cí - bus vi - a - tó - rum: Vé - re  
2. In fi - gú - ris præ - si - gná - tur, Cum I - sa - ac im - mo - lá - tur, A - gnus

pá - nis fi - li - ó - rum, Non mit - tén - dus cá - ni - bus.  
Pás - choe de - pu - tá - tur Dá - tur mán - na pá - tri - bus.

Bó - ne pás - tor, pá - nis vé - re, Jé - su, nós - tri mi - se - ré - re,  
Tu qui cunc - ta scis et vá - les, Qui nos pás - cis hic mor - tá - les:

Tu nos pás - ce, nos tu - é - re, Tu nos bó - na fac vi - dé - re In tér - ra vi - vén - ti - um.  
Tu - os i - bi commens á les, co - hæ ré des et so - dá - les Fac sanc - to - rum ci - vi - um.

### 6. Homo quidam.

Ho - mo quí - dam fé - cit cóe - nam má - gnám et mí - sit sér - vum sú - um,

hó - ra cóe - noe dí - ce - re in - vi - tá - tis ut ve - ni - rent. §

Qui - a pa - rá - ta sunt ó -

- ni - a. Ve - ní - te,

co - mé - di - te pá - nem mé - um, et bí - bi - te ví - num

quod mís - cu - i vó - bis. Qui - a Gló - ri - a Pá -

- tri, et Fí - li - o, et Spí - ri - tu - i sanc - to. Qui - a.

### 7. O quam suavis.

O quam su - á - vis est, Dó - mi - me,

spí - ri - tus tú - us, qui ut dul - cé - di - nem tu - am

in fi - li - os de - mons - trá - res, pá - ne su -

- a - ví - si - mo de coé - lo próes - ti - to e - su -

- ri én - tes ré - ples bó - nis, fas - ti - di - ó - sos dí -

- vi - tes di - mít tens in - ná - nes.

### 8. O Sacrum.

O sá - crum con - vi - um, in quo Chris - tus sú -

- mi - sur, re - có - li - tur me - mó - ri - a

pas - si - ó - nis e - jus; mens im - plé - tur grá - ti - a:

et - fu - tú - - roe gló - ri - oe nó - bis

plí - gnus dá - tur, al - le -

- lu - - ia.

## 9. Pange lingua.

Pan - ge lín - gua glo - ri - ó - si Cór - po - ris mys - té - ri - um,

San - gui - nís - que pre - ti - ó - si, Quem in mún - di - pré - ti - um Frúc - tus

vén - tris ge - ne - ró - si Rex ef - fú - dit gén - ti - um. A - men.

## 10. Sacris solemnibus.

Sa - cris so - - lém - ni - is junc - ta sint gáu - di - a, Et ex prae -

-cór - di - is só - nent prae có - ni - a, Re - cé - dant vé - te - ra, Nó - va

sint óm - ni - a; Cór - da vó - ces et ó - pe - ra A - men.

### 11. Verbum supernum.

Vér - bum su - pér - num pró - di - ens, Nec Pá - tris línquens déx - te - ram,

Ad ó - pus sú - um é - xi - ens, Vé - nit ad vit - toe vés - pe - ram A - men.

### 12. O Salutaris.

O sa - lu - tá - ris hós - ti - a, Quóe coe - li pán - dis ós - ti - um, Bél - la prémunthos -

- tí - li - a, Da ró - bur, fer au - xí - li - um. A - men.

### 13. Adoremus.

⌘ A - do - ré - mus in oe - tér - num sanc - tís - si - mum Sa - cra - mén - tum.

A - do - ré - mus. Lau - dá - te Dó - mi - num óm - nés gen - tes, lau - dá - te é  
 - um; óm - nes pó - pu - li. Quó - ni - am con - fir - má - ta est sú - per nos  
 mi - se - ri - cór - di - a é - jus, et vé - ri - tas Dó - mi - ni má - net in  
 oe - tér - num. Gló - ri - a Pá - tri, glo - ri - a Fí - li - o, gló - ri - a  
 Spí - ri - tu - i sánc - to. Si - cut é - rat in prin - cí - pi - o, et nunc. et  
 sém - per, et in soe - cu - la - soe - cu - ló - rum. A - men.

Largo.

## 14. Adore te.

1. A - dó - ro te de - vó - te, lá - téns Dé - i - tas,  
 2. Jé - su quem ve - lá - tum nunc as - pí - ci - o,

*p legato*

Quæ sub his fi - gú - ris vé - re lá - ti - tas: Ti - bi se cor - mé - um  
O - ro fi - at il - lud, quod tam sí - fi - o, Et te re - ve - lá - ta

tó - tum súb - ji - cit, Qui - a te con - tém - plans, tó - tum dé - fi - cit.  
cér - nems fá - oi - e, Vi - su sim be - á - tus tú - æ gló - ri - æ.

A - ve, Jé - su, pás - tor fi - dé - li - um, Ad -

aú - ge fi - dem óm - ni - um in te cre - dén - ti - um.

### 15. Adoro te.

Dr. P. WAGNER

1. A - dó - ro te de - vó - te, lá - tens Dé - i - tas.  
2. Jé - su, quem ve - lá - tum nun - cas - pí - ci - o,

Quæ sub his fi - gú - ris vé - re lá - ti - tas, vé - re lá - ti - tas:  
O - ro, fi - at il - lud quod tam sí - ti - o, quod tam sí - ti - o,

Ti - bi se cor mé - um tó - tum súb - ji - cit, Qui - a  
 Ut te re - ve lá - ta cér - nens fá - ci - e, Vi - su

te con - tém - plans tó - tum de - fi - cit tó - tum dé - fi - cit.  
 sim be - á - tus tu - oe gló - ri - oe tu - oe gló - ri - oe.

*mf* *rall.*

Allegro.

## 16. Ave, verum.

MOZART.

A - ve, A - ve, vé - rum cór - pus

*p sotto voce*

rá - tum de Ma - rí - a Vír - gi - ne: Vě - re

pás sum im - mo - lá - tum in erú - ce pro

*cresc.*

hó - mi - ne; Cú - jus lá - tus per - fo -

*p*

rá - tum, Un - da flú - xit cum sán - gui -

tá - tum mór - tis in e - xá - mi - ne. O clé - mens, o  
 pí - e, o Jé - su, Jé - su, Jé - su fí - li Ma - rí - - ae.

## 18. Cor dulce, cor amabile.

Andante.

(1669)

Cor dul - ce, cor a - má - bi - le, A - mó - re nos - tri sáu - ci -  
 - um, A - mó - re nos - tri lán - gui - dum, Fac sis mi - hi pla - cá - bi - le.

## 19. O Sacrum convivium.

MARCELLO.

Lento.

1. O Sa - crum con - vi - vi - um O sa - crum con - vi - vi -  
 - um in quo Chris - tus su - mi - tur  
 in quo Chris - tus su - mi - tur. 2. Re - co - li - tur me - mo - ri -

a pas - si - o - nis e - jus mens im -

ple - tur gra - ti - a et fu - tu - ræ glo - ri -

æ no - bis pi - gnus. pi - gnus da - - - tur.

*rall.*

## 20. O salutaris.

Legato.

1. O sa - lu - tá - ris hós - ti - a Quæ  
 2. U - ni - tri - no - que Dó - mi - no Sit

*p legato*

coe - li pan - dis os - ti - um, Bel - la pre - munt hos - ti - li - a, Da  
 sem - pi - ter - na gló - ri - a Qui vi - tam si - ne tér - mi - no No -

*p*

ro - bur, fer au - xi - li - um.  
 bis do - net in pá - tri - a. A - - - men.

*rit.*

## 21. Sacris solemniis.

Maestoso.

PLANQUE.

Sá - cris - so - lém - ni - is Júnc - ta sint gáu - di - a,  
 Et ex - præ - cór - di - is Só - nent præ - có - ni - a; Re - cé - dant  
 vé - te - ra, Nó - va sint óm - ni - a, Cór - da, vó - ces et  
 ó - pe - ra, Cór - da, vó - ces et ó - pe - ra.

## 22. Panis Angelicus.

Adagio (♩ 63).

1. Pa - nis An - ge - li - cus fit pa - nis ho - mi - num;  
 2. Te, tri - na De - i - tas u - na - que po - sci - mus;

Dat pa - nis coe - li - cus fi - gu - ris ter - mi - num:  
 Sic nos tu vi - si - ta sic - ut te co - li - mus:

O res mi - ra - bi - lis, mun - du - cat Do - mi - num  
 Per tu - as se - mi - tas, duc nos quo ten - di - mus, Ad

Pau - per, ser - vus et hu - mi - lis.  
 lu - cem quam in ha - bi - tas.

Andante. 23. Sanctus et Benedictus. A. CHÉRIION.

Sanc - tus. Sanc - tus.

Sanc - tus. Do - mi - nus De - us, De - us

Sa - ba - oth, Do - mi - nus De - us Sa - ba - oth. Ple - ni sunt

cœ - li et ter - ra glo - ri - a tu - a. Ho - san - na

in ex - cel - sis. Be - né - dic - tus qui ve - rit in no - mi - ne

Do - mi - ni. Ho - san - na in ex - cel - sis.

*Tutti*

## 24. Sanctus.

BEETHOVEN.

Maestoso.  
Sanc - tus

Sanc - tus

Sanc - tus Do - mi - nus

Sanc - tus

Do - mi - nus De - us Sa - ba - oth Ple - ni sunt cœ - li et ter - ra

Ple - ni sunt cœ - li et ter - ra glo - ri - a tu - a Ple - ni sunt

cœ - li et ter - ra glo - ri - a glo - ri - a tu - a Ho -

san - na Ho - san - na in ex - cel - sis Ho - san - na Ho - san - na Ho -

san - na in ex - cel - sis Ho - san - na Ho - san - na in ex - cel - sis.

*cresc.* *rall.*

# A La Très Sainte Vierge.

## 25. Alma Redemptoris.

Al - - - - - ma Re - demp -

- tó - ris Ma - - - - - ter, quæ pér - vi - a cáe - li Pór - - - - - ta

ma - - - - - nes. Et stel - la ma - ris suc - cúr - re ca -

dén - - - - - ti, Súr - ge - re qui cú - - - - - rat po - pu - lo:

Tu quæ ge - nu - í - sti. Na - tú - - - - - ra mi - rán - te

tú - um sánc - tum Ge - ni - tó - rem, Vir - go pri - - - - - us

ac po - - sté - ri - us, Ga - bri - é - lis ab ó - re,  
 Sú - mens íl - lud A - ve, pec - ca - tó - rum mi - se - ré - re.

## 26. Alma Redemptoris.

Al - - ma Re - dem - ptó - ris Má - ter, quæ per - vi - a - caé - li Pór - ta má - nes,  
 et stél - la má - ris, suc - cúr - re ca - dén - ti, Súr - ge - re qui - cú - rat pó - pu - lo:  
 Tu quæ ge - nu - í - sti Na - tú - ra mi - rán - te, tú - um sanc - tum Ge - ni - tó - rem,  
 Vir - go prí - us ac po - sté - ri - us, Ga - bri - é - lis ab ó - re,  
 Sú - mens íl - lud A - ve pec - ca - tó - rum mi - se - ré - re.

# 27. Ave Regina.

A - - ve Re - gí - na cae - ló - - rum,

A - - ve Dó - mi - na An - ge - ló - rum:

Sál - - ve rá - dix, sál - ve pór - ta,

Ex qua mún - do lux est ór - ta.

Gau - de Vir - go glo - ri - ó - sa, Su - per om -

nes spe - ci - o - - sa, Vá - - le, o val - de de -

có - ra, Et pro no - bis Chris - tum ex - ó - ra.

## 28. Ave Regina.

A - ve Re - gí - na cae - ló - rum, A - ve Dó - mi - na An - ge - ló - rum:

Sál - ve rá - dix, sál - ve pór - ta. Ex qua mún - do lux est ór - ta. Gáu - de

Vir - go glo - ri - ó - sa, Su - per óm - nes spe - ci - ó - sa, Vá - le o

val - de de - có - ra. Et pro nó - bis Chri - stum ex - ó - ra.

## 29. Regina caeli.

Re - gí - na cae - li - lae - tí - re,

al - le - lú - ia: Qui - a quem me - ru - ís - ti por -

- ta - re, al - le -

- lu - ia. Re - sur - ré - xit, si - cut dí - xit, al -

le - - - lú - ia. O - ra pro no - bis

Dé - um, al - le -

- lú - ia.

### 30. Regina cæli.

Re - gí - na cæ - li læ - tá - re, al - le - lú - ia: Qui - a quem me - ru - ís -

ti por - tá - re, al - le - lú - ia: Re - sur - ré - xit si - cut dí - xit, al -

le - lú - ia: O - ra pro - nó - bis Dé - um, al - le - lú - ia.

## 31. Salve Regina.

Sál - ve Re - gi - na. Má - ter mi - se - ri - cór -

di - - ae, Vi - - ta, dul - cé - - do,

et spes nós - tra sál - ve. Ad te cla - má - mus

éx - su - les fi - li - i Hé - vae. Ad te sus - pi - rá -

mus ge - mén - tes et flén - tes in hac la - cri - má - rum

vál - le. E - ia er - go ad - vo - ca - ta mós - tra, il - los

tú - os mi - se - ri - cór - - des ó - cu - los

ad nos con - vér - te. Et Jé - sum be - ne - dí - etum

fruc - tum ven - tris tú - i. no - bis post hoc ex - sí - li -

um os - tén - de. O clé - mens, O pí - a,

O dúl - cis Vír - go Ma - rí - - a.

### 32. Salve Regina.

Sál - ve Re - gí - na. Má - ter mi - se - ri - cor - di - æ. vi - ta, dul - cé - do,

et spes nós - tra sál - ve. Ad te cla - má - mus éx - su - les fi - li - i Hé - vae.

Ad te sus - pi - rá - mus ge - mén - tes et flén - tes in hac la - cri - má - rum vál - le.

E - ia er - go ad vo - cá - ta nó - stra, il - los tú - os mi - se - ri - cór - des

ó - cu - los ad nos con - vér - te. Et Jé - sum be - ne - díc - tum fruc - tum vén -

tris tú - i, nó - bis post hoc ex - sí - li - um os - tén - de. O clé - mens,

O pi - a, O dúl - cis Vír - go Ma - rí - a.

### 33. Ave maris stella.

A - ve má - ris stél - la. Dé - i Má - ter

al - ma At - que sem - per Vír - go, Fé - li caé - li pór - ta.

### 34. Ave maris stella.

A - ve má - ris - stél - la. Dé - i Má - ter ál - ma At - que sem - per Vír - go, Fé - lix caé - li pór - ta.

## 35. Ab hac familia.

Ab hac fa - mí - li - a tu pro - pí - ti - a. A - ve Ma - ri - a plé - na

grá - ti - a. Má - ter ex í - mi - a pél - le, vi - ti - a. A - ve Ma - ri - a

plé - na grá - ti - a. Fer re - mé - di - a ré - is in vi - a. A - ve Ma - ri - a

plé - na grá - ti - a. Dans in pá - tri - a, vi - tæ gau - di - a. A - ve Ma -

ri - a plé - na grá - ti - a. Pro - qui - bus dúl - ci - a tú - a proe - có - ni - a.

A - ve Ma - ri - a plé - na gra - ti - a. Láu - des cum grá - ti - a sú - ci - pe

pi - a. A - ve Ma - ri - a plé - na grá - ti - a. Vir - go Ma - ri - a.

## 36. Ave Maria.

1. A - ve Ma - ri - a grá - ti - a plé - na: 3. Be - ne - dí - cta  
 2. Dó - mi - nus té - cum, Vir - go se - ré - na. 4. Et be - ne - dí -

tu in mu - li - é - ri - bus Quæ pe - pe - ri - sti pá - cem ho -  
 ctus frú - ctus ven - tris tu - i: Qui co - hæ - re - des ut es - sé -

mi - ni - bus Et An - ge - lis glo - ri - am 5. Per hoc au - tem A - ve,  
 mus sú - i Nos fé - cit per gra - ti - am. 6. Ge - un - í - sti pro - lem,

Mún - do tam su - á - ve Con - tra cár - nis jú - ra:  
 Nó - vum stél - la só - lem, No - va ge - ni - tu - ra.

7. Tu pár - vi et má - gni Le - ó - nis et A - gni,  
 8. Tu flo - ris et ró - ris, Pá - nis et pas - to - ris

Sal - va - tó - ris Chri - sti Tem - plum ex - ti - tis - ti. Sed vir - go in - fá - cta,  
 Vir - gi - num re - gí - na, Ró - sa si - ne spí - na, Ge - ni - trix es fa - cta.

9. Tu ci - vi - tas Re - gis - jus - ti - ti - æ. 11. De lá - cu fæ - cis et  
 10. Tu Má - ter es mi - se - ri - cór - di - æ: 12. Pæ - ni - ten - tem re - fór -

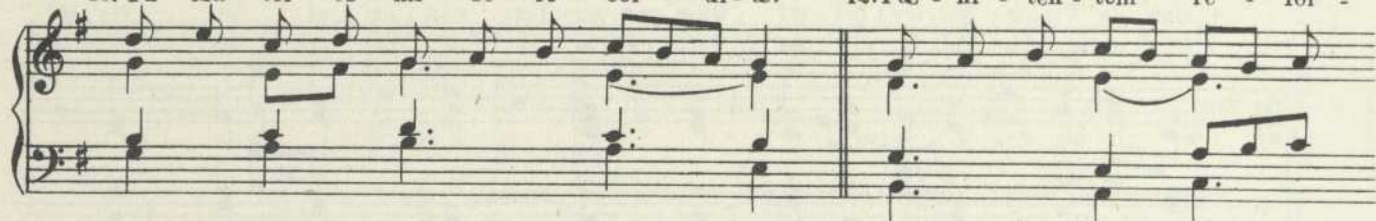

mi - sé - ri - æ, 13. Te col - láu - dat cæ - le - stis cu - ri - a. 15. Per te ré -  
 mans gra - ti - æ. 14. Ti bi nós - tra fa - vent ob - sé - qui - a. 16. Per te jú -

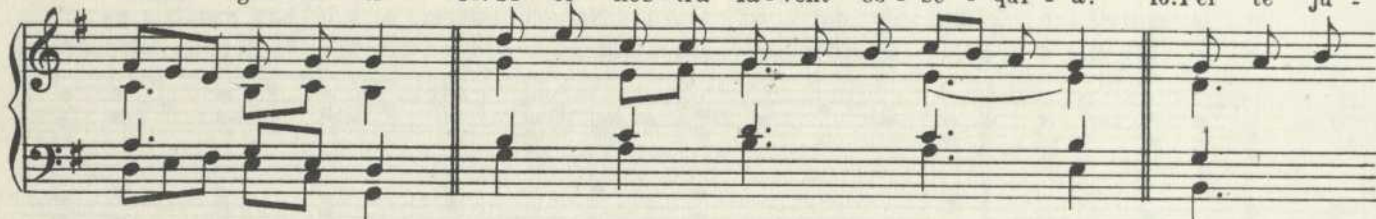

is do - ná - tur vé - ni - a: 17. Er - go ma - ris stél - la,  
 stis con - fér - tur grá - ti - a. 18. Pa - ra - di - si pór - ta,

Ver - bi Dé - i cæl - la, Et so - lis au - ró - ra. 19. Ut nos sól -  
 Per quam lux est ór - ta, Na - tum tú - um ó - ra.

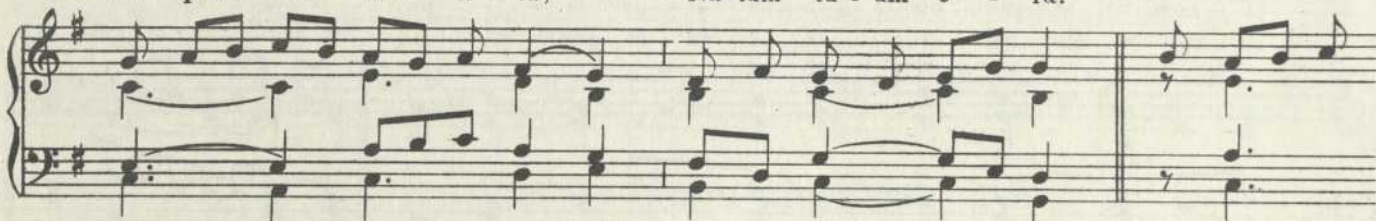

vat a pec - ca tis, Et in ré - gno cla - ri - ta - tis Quo lux lú -

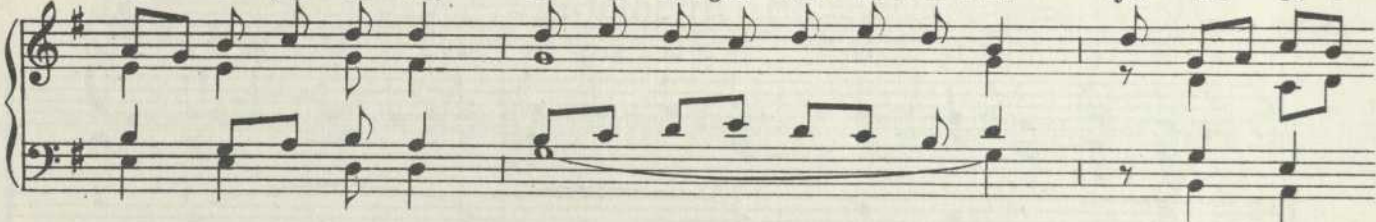

cet sé - du - la, Cól - lo - cet per sæ - cu -

la. A - - - - - men.

## 37. Gaude virgo.

1. Gáu - de Vir - go má - ter Chrí - sti Quæ per aú - rem con - ce - pí - sti Ga - bri -  
 2. Gáu - de qui - a Dé - o plé - na Pe - pe - rís - ti si - ne póe - na Cum pu -

é - le nun - ti - o. 3. Gau - de qui - a tú - i Na - ti Quem do - lé - bas mor - tem pa - ti  
 dó - ris li - li - o. 4. Gau - de chris - to as - cen - dén - te Quod in cóe - los te vi - den - te

Fríl - get re sur - rec - ti - o. 5. Gau - de quæ post i - psum scan - dis Et est  
 Mó - tu fér - tur pro - pri - o. 6. U - bi - frú - ctus ven - tris tú - i Per te

hó - nor tí - bi gran - dis In cæ - li pa - la - ti - o.  
 dé - tur no - bis frú - i In pe - rén - ni gau - di - o. A - - men.

## 38. Inviolata.

In - vi - o - la - ta. in - te - gra et cás - ta es Ma - ri - a:

Quæ es ef - féc - ta ful - gi - da cæ - li por - ta. O Má - ter al - ma Chris - ti ca -

ris - si - ma: Sús - ci - pe pí - a láu - dum præ - co - ni - a Te nunc flá - gi - tant de -

vó - ta cór - da et ó - ra. Nós - tra ut pú - ra pec - to - ra sint et cor - po - ra.

Tú - a per pre - cá - ta dul - ci - so - na: No - bis con - cé - dās vé - ni - am per sae - cu - la.

O be - ní - gna! O Re - gí - na! O Ma - ri - a! Quæ só - la in - vi - o -

lá - - ta per - man - si - - sti.

### 39. O quam glorifica.

O quam glo - ri - ffi - ca lú - ce co - rú - scas, Stír - pis Da - ví - di -

cae ré - gi - a pro - les! Su - bli - mis ré - si - dens. Vir - go Ma - ri - a.

Su - pra cae - lí - ge - nas aé - the - ris om - nes. A - men.

## 40. Rosa vernanans.

Al - le - lu - ia

*rall.* Ró - sa vér - nans ca -

ri - ta - tis, lí - li - um vir - gi - ni -

ta - tis, stél - la ful - gens, Ma -

ri - a vas san - cti - ta - tis,

O - - - - - ra pro - no -

bis Do - - - - - mi - num

*rall.*

41. Salve virga florens.

Al - le - lú - - - - - ia

Sal - ve

Vir - ga flo - rens Aa - ron,

Ma - ri - a,

sal - ve

tu fir - ma ta in Si -

on. Ma - ri - a: Sal -

ve. tu de - co - ra

et pro nó - bis Dé - um o -

ra Ma - ri - a

## 42. Salve Virgo.

Sál - ve Vír - go sin - gu - lá - ris: Vír - go má - nens Dé - um

pá - ris, An - te saé - cla ge - ne - rá - tum Cór - de Pá - tris:

Ad - o - ré - mus nunc cre - a - tum Cár - ne Má - tris.

## 43. Sub Tuum Præsidium.

Sub tú - um præ - si - di - um con - fu - gi - mus, san - cta Dé - i Gé - ni - trix:

nos - tras de - pre - ca - ti - ó - nes de de - spi - ci - as in ne -

ces - si - tá - ti - bus; sed a pe - rí - cu - lis cún ctis lí - be - ra nos sem -

per. Vir - go - glo - ri - ó - sa et be - ne - dí - c - ta.

Al - le - lú - ja. Le - vá - vi ó - cu - los mé - os in món - tes;

un - de ve - ni et au - xí - li - um mi - hi Glo - ri - a.

## 44. Virgo Dei Genitrix.

Vír - go Dé - i Gé - ni - trix, quem tó - tus non cá - pit ór - bis,

In tú - a se clán - sit vís - ce - ra fác - tus hó - mo. A - men.

## 45. Virgo parens.

Vír - go pá - rens Chrí - sti be - ne - díc - ta, Dé - um

ge - nu - í - sti: fúl - gi - da - stél - la má - ris, nos pró - te - ge,

nos tu - e - á - ris: \*Dum tí - bi sol - é - mnes

cán - tant cæ - li ág - mi - na

láu - des. In - ter - cé - de pí - a

pro - nó - bis, Vír - go Ma - rí - a. \*Dum.

Gló - ri - a Pá - - - tri. et Fí - li - o,

et Spi - rí - - tu - i Sán - - - - - cto Dum

## 46. Ave Maria.

Moderato.

ARCADELT.

A - ve Ma - rí - - a grá - ti - a plé - na Dó -

mi - nus té - cum. A - ve Ma - ri - a. be - ne - dic - ta tu be - ne -

dic - ta tu in mu - li - e - ri - bus, et be - ne - dic - tus frú - tus ven -

tris tu i Je - sus. San - cta Ma - ri - a. Ma - ter

De - i. ma - ter De - i, o - ra pro no - bis, pro no - bis pec - ca -

to - ri - bus, o - ra pro - no - bis, pro no - bis pec - ca - to - ri - bus,  
 nunc et in ho - - ra mor - tis no - stræ A - - men.

Andante religioso. 47. Ave Maria.

J. FABRE

A - ve Ma - ri - a, gra - ti - a ple - na,

Dó - mi - nus te - cum, Dó - mi - nus te - - cum.

Be - ne - díc - ta tu in mu - li - é ri - bus, et be - ne -

dic - tus fruc - tus ven - tris tu - i Je - - sus. Sanc - ta Ma -

ri - a. Ma - ter De - i, O - ra pro - no - bis,

o - ra pro no - bis o - ra pro no - bis pec - ca - to - ri - bus,

nunc et in ho - ra mor - tis no - stræ, nunc et in

ho - ra mor - tis no - stræ. A - - - - - men.

*f* *rall. e dim.* *p*

*pp piu lento e espressivo*

*p* *morendo*

## 48. Ave Maris Stella.

J. SURZYNSKI.

Grave ( $\text{♩} = 60$ )

A - ve, ma - ris stel - - - la, De - i

Ma - ter al - - ma, At - que sem - per

Vir - - go, Fe - lix coe - li por - - ta.

*p legato*

*fz* *f*

## 49. Concordi Lætitia.

Con - cõr - di læ - tí - ti - a, Pro - púl - sa moes - tí - ti - a.

Ma - ri - æ præ - có - ni - a Ré - co - lat Ec - clé - si - a; Vir - go Ma - ri - a.

Andante sostenuto. 50. O Sanctissima.

O sanc - tis - si - ma, O - pi - is - si - ma.

*p ben legato*

Dul - cis Vir - go Ma - ri - a,

*mf*

Ma - ter a - má - ta, In - te - me - rá - ta,

*p* *mf*

O - ra, o - ra pro no - bis.

*f*

51. Salve Mater.

Chœur

Sal - ve má - ter mi - se - ri - có - ri - di - æ, Má - ter Dé - i et ma - ter vé - ni - æ,

Má - ter spé - i, et má - ter gra - ti - æ, Má - ter plé - na sanc - tæ læ - tí - ti - æ, O Ma - ri - a.

*Fin*

*Solo*

Sál - vé dé - cus hu - má - ni gé - ne - ris, Sál - ve Ví - go dig - ni - or cé - te - ris,

Quæ ví - gi - nes óm - nes transgré - de - ris, Et ál - ti - us sé - des in sú - pe - ris, O Ma - ri - a.

*Moderato.*

## 52. Salve Regina.

*Solo*

Sal - ve, Re - gí - na cæ - lí - tum.

*Tutti*

O Ma - ri -

*Solo*

In ter - ra spes ví - vén - ti - um, O

*Tutti*

Ma - ri - a

*Tutti*

Ju - bí - lá - te Ché - ru - bin. Ex - ul - tá - te, Sé - ra - phim. Con - so - ná - te

per - pe - tim:

*Solo*

Sal - ve.

sal - ve.

*Tutti*

sal - ve.

Re - gi -

na.

## 53. Tota pulchra es.

Tó - ta púl - chra es, o Ma - rí - a. tó - ta púl - chra es.

Et má-cu-la non est in-te: Quam spe-ci-ó-sa Quam su-a-vis

in de-lí-ci-is Con-cep-ti-o il-li-bá-ta. *Chœur* Vé-ni. vé-ni de Li-ba-no,

Vé-ni, vé-ni de Li-ba-no, Vé-ni, vé-ni, co-ro-ná-be-ris.

## 54. Litanies de la S<sup>te</sup> Vierge.

1.3. Ký - ri - e e - é - i - son Chrí - ste au - di - nos  
2. Chrí - ste e - é - i - son Chrí - ste ex - au - di - nos

Pa - ter de cœ - lis Dé - us mi - se - ré - re no - bis  
San - cta Ma - ri - a o - - ra pro - no - bis

A-gnus Dé - i qui tól-lis pec-cá-ta mún-di, mi - se - ré - re no - bis.  
ex - au - di - nos Do - mi - ne.  
par - ce no - bis Do - mi - ne.

55. Litanies de la S<sup>te</sup> Vierge.

*Chœur I*  
Ký-ri-e e-le-i-son.

*Chœur II*  
Chri-ste e-le-is-son.

*Chœur I*  
Ký-ri-e e-le-i-son

*Chœur II*  
Chri-ste au-di-nos

*Chœur I*  
Chri-ste ex-au-di-nos

*Chœur II*  
Pater de coe-lis De-us,

*Chœur I*  
mi-se-ré-re no-bis. Fili Redemptor mun-di De-us, mi-se-ré-re no-bis.

## A Saint Joseph.

## 56. Te Joseph.

Te, Jó-seph. cé-le-brent ág-mi-na cé-li-tum,

Te cúnc-ti re-so-nent chri-sti-a dum chó-ri, Qui cla-rus mé-ri-tis,

junc-tus es in-cly-tæ Cás-to fœ-de-re Vír-gi-ni.

*2*

*2*

*2*

*2*

# 57. Quicumque.

Moderato. Choeur

Qui - cum - que sa nus vi - ve - re Cur - süm - que

*ben legato*

vi - tæ cláu - de - re In fi - ne læ - tus ex - pe - tit, O -

pem Jo - se - phi pos - tu - let. Hic spon - sus al - mæ

*rall.* *Solo* *p* *Fin*

Vir - gi - nis Pa - ter que Je - su cré - di - tus, Jus - tus fi -

dé - lis in - te - ger. Quod pos - cit o - rans im - pe - trat.

*rall.*

# 58. Salve Pater Salvatoris.

Lento. Solo

Sal - ve Pa - ter Sal - va - tó - ris. Sal - ve cu - stos Re - demp - tó - ris.

*R. 1*  
*g. 2*

O Jo - seph a - má - bi - lis, O Jo - seph a - má - bi - lis.

*Tutti* *rall.*

# Pour La Bénédiction.

## 59. Tantum Ergo.

Tán - tum ér - go Sa - cra - mén - tum, Ve - ne - ré - mur cér - nu -

i: Et an - tí - quum do - cu - mén - tum Nó - vo cé - dat ri - tu - i:

Præs - tet fí - des sup - ple - mén - tum Sén - su - um de - féc - tu - i; A - men.

## 60. Tantum Ergo.

Tán - tum ér - go Sa - cra - mén - tum. Ve - ne - ré - mur cér - nu - i

Et án - tí - quum do - cu - mén - tum Nó - vo cé - dat ri - tu - i: Præs - tet fí - des

sup - plé - mén - tum Sén - su - um de - féc - tu - i. A - men.

# 61. Tantum Ergo.

Tán - tum ér - go Sa - cra - mén - tum Ve - ne -  
 ré - mur cér - nu - i; Et an - tí - quum do - cu - mén - tum Nó - vo ce - dat rí - tu -  
 i Præs - tet fí - des sup - ple - mén -  
 tum Sén - su - um de - féc - tu - i. A - men.

# 62. Tantum Ergo.

Tán - tum ér - go Sa - cra - mén - tum Ve - ne - ré - mur cér - nu - i;  
 Et an - tí - quum do - cu - mén - tum Nó - vo cé - dat rí - tu - i Præs - tet fí - des  
 sup - plé - mén - tum Sén - su - um de - féc - tu - i. A - men.

## 63. Tantum Ergo.

Tán-tum ér - go Sa - cra - mén - tum Ve - ne - ré - mur cér - nu - i Et an -  
 tí - quum do - cu - mén - tum Nó - vo cé - dat rí - tu - i Præs - tet fí - des  
 sup - ple - men - tum Sén - su - um de - féc - tu - i. A - men.

## 64. Tantum Ergo.

Tán-tum ér - go Sa - cra - mén - tum Ve - ne - ré - mur cér - nu - i  
 Et an - tí - quum do - cu - mén - tum Nó - vo cé - dat rí - tu - i Præs - tet fí -  
 des sup - ple - mén - tum Sén - su - um de - féc - tu - i. A - men.

## 65. Tantum Ergo.

Tán - tum ér - go Sa - cra - mén - tum Ve - ne - ré - mur

cér - nu - i: Et an - tí - quum do - cu - mén - tum Nó - vo

cé - dat rí - tu - i, Præs - tet fí - des sup - ple - mén -

- tum Sén - su - um de - féc - tu - i. A - men.

## 66. Tantum Ergo.

Tán - tum ér - go Sa - cra - mén - tum Ve - ne ré - mur cér - nu - i;

Et an - tí - quum do - cu - mén - tum Nó - vo ce - dat rí - tu - i Præs - tet

fí - des sup - ple - mén - tum Sén - su - um de - féc - tu - i Præs - tet fí - des

sup - ple - mén - tum Sén - su - um de - féc - tu - i. A - men.

## 67. Tantum Ergo.

Tán-tum ér - go Sa - cra - mén - tum, Ve - ne - ré - mur cér - nu - i:

Et an - tí - quum do - cu - mén - tum Nó - vo ce - dat rí - tu - i;

Præs-tet fí - des sup-ple - mén - tum Sén - su - um de - féc - tu - i. A - men.

*Ad.*

## 68. Tantum Ergo.

Tán-tum ér - go Sa - cra - mén - tum, Ve - ne - ré - mur cér - nu - i:

Et an - tí - quum do - cu - mén - tum Nó - vo ce - dat rí - tu - i;

Præs-tet fí - des sup-ple - mén - tum Sén - su - um de - féc - tu - i. A - men.

## 69. Tantum Ergo.

*Moderato.*

Tán - tum ér - go Sa - cra - mén - tum Ve - ne - ré - mur

cér - nu - i. Et an - ti - quum do - cu - mén - tum No - vo

cé - dat ri - tu - i; Praes - tet fi - des sup - ple - mén - tum

Sén - su - um de - féc - tu - i. A - men, a - men, a - men.

## 70. Tantum Ergo.

Andantino.

Tán - tum ér - go Sa - cra - mén - tum Ve - ne - ré - mur

cér - nu - i. Et an - ti - quum do - cu - mén - tum No - vo cé - dat

ri - tu - i; Praes - tet fi - des sup - ple - mén - tum

Sén - su - um de - féc - tu - i. A - - - - men.

## 71. Tantum Ergo.

J. S. BACH.

Andante.

Tán - tum er - go Sa - cra - mén - tum Ve - ne  
 ré - mur cér - nu - i, Et an - tí - quum do - cu - mén - tum  
 No - vo cé - dat rí - tu - i; Praes - tet fí - des  
 sup - ple - mén - tum Sén - su - um de - féc - tu - i.

## 72. Tantum Ergo.

Maestoso (♩ = 72)

Tán - tum er - go Sa - cra - mén - tum Ve - ne  
 ré - mur cér - nu - i, Et an - tí - quum do - cu - mén - tum

No - vo cé - dat rí - tu - i; *Tutti* Præs - tet fí - des sup - ple -  
 mén - tum Sén - su - um de - féc - tu - i. A - - men.

## 73. Tantum Ergo.

Andante.

RAFFY.

Tán - tum er - go Sa - cra - mén - tum Ve - ne - ré - mur  
 cer - nu - i Et an - ti - quum do - cu - mén - tum No - vo  
 cé - dat rí - tu - i; Præs - tet fí - des sup - ple - mén - tum  
 Sén - su - um de - féc - tu - i. A - - men, A - - men.

## 74. Tantum Ergo.

FABRE.

Religioso.

Tán - tum er - go Sa - cra - mén - tum Ve - ne

ré - mur cé - nu - i Et an - ti - quum do - cu - mén - tum

No - vo cé - dat rí - tu - i Præs - tet fí - des sup - ple -

mén - tum Sen - su - um de - féc - tu - i. A - men A - men.

*p legato*

*f rit. rit. p a tempo*

*rall. pp*

## 75. Tantum Ergo.

CHASSELON.

Andante.

Tán - tum er - go Sa - cra - mén - tum Ve - ne - ré - mur

cér - nu - i Et an - ti - quum do - cu - mén - tum No - vo

*f*

*p*

cé - dat ri - tu - i Praes - tet fí - des sup - ple - mén - tum

Sen - su - um de - féc - tu - i. A - - men, A - - men.

## 76. Tantum Ergo.

CHERION.

Alla breve.

Tán - tum er - go Sac - ra - mén - tum Ve - ne - ré - mur

cér - - nu - i, Et an - tí - quum do - cu -

mén - tum No - vo cé - dat ri - tu - i:

Praes - tet fí - des sup - ple - - mén - tum Sén - su - um

de - - - féc - tu - i. A - - men.

## 77. Tantum Ergo.

Andante.

*Tutti* 6. Pro - ce -*Tutti* 4. Ge - ni -*Tutti* 2. Et an -*Solo* 1. Tán - tum

- dén - ti

- tó - ri

- tí - quum

ér - go

ab u -

Ge - ni -

do - cu -

Sa -

tró -

tó - que

mén - tum

era - mén - tum

Cóm - par

Laus et

No - vo

Ve - ne -

sit lau -

ju - bi -

cé - dat

ré - mur

dá -

lá -

rí - tu -

cér -

- ti - o;

- ti - o;

- tu - i;

- nu - i;

*Solo*

5. Sá - lus,

3. Præs -

hó - nor,

fí - des

vír - tus

sup - ple -

quó - que

mén - tum

Sit et

Sén - su -

be - ne -

um de -

díc - ti - o.

féc - tu - i;

*Solo*

A - men.

*Tutti*

A - men.

## 78. Laudate.

Lau - dá - te Dó - mi - num óm - nes gén - tes: lau - dá - te é - um óm - nes pó - pu - li.

## 79. Laudate.

Lau - dá - te Dó - mi - num óm - nes gén - tes: lau - dá - te é - um óm - nes pó - pu - li.

# 80. Laudate.

Allegro moderato.

Lau - dá - te Dó - mi-num. óm - nes gén - tes, lau -

dá - te é - um, óm - nes pó - pu - li. Lau -

dá - te Dó - mi-num. óm - nes gén - tes, Lau -

dá - te é - um. óm - nes pó - pu - li.

rall.

Fin

Lau - dá - te Dó - mi-num. óm - nes gén - tes. Lau -

dá - te é - um. óm - nes pó - pu - li. Lau -

rall.

## Table Alphabétique

Nos	Pages	Nos	Pages
35. Ab hac familia . . . . .	25	7. O quam suavis . . . . .	4
13. Adoremus . . . . .	7	8. O sacrum . . . . .	5
3. Adoro te . . . . .	2	19. O sacrum (Marcello) . . . . .	12
14. Adoro te . . . . .	8	12. O salutaris . . . . .	7
15. Adoro te (Wagner) . . . . .	9	20. O salutaris . . . . .	13
25. Alma Redemptoris . . . . .	17	50. O sanctissima . . . . .	39
36. Ave Maria . . . . .	26	9. Pange lingua . . . . .	6
46. Ave Maria (Areadelt) . . . . .	36	22. Panis angelicus . . . . .	14
47. Ave Maria (Fabre). . . . .	37	57. Quicumque . . . . .	43
33. Ave Maris stella . . . . .	24	29. Regina cœli . . . . .	20
48. Ave Maris stella (Surzinski) . . . . .	38	40. Rosa vernans . . . . .	30
27. Ave Regina . . . . .	19	10. Sacris solemniis . . . . .	6
2. Ave verum . . . . .	1	21. Sacris solemniis (Planque) . . . . .	14
16. Ave verum (Mozart) . . . . .	10	51. Salve Mater . . . . .	39
17. Ave verum (Webbe) . . . . .	11	58. Salve Pater . . . . .	43
5. Bone Pastor . . . . .	3	31. Salve Regina . . . . .	22
4. Christum regem . . . . .	2	52. Salve Regina . . . . .	40
49. Concordi lætitia . . . . .	38	41. Salve Virga florens . . . . .	31
18. Cor dulce . . . . .	12	42. Salve Virgo . . . . .	38
1. Cor Jesu . . . . .	1	23. Sanctus (Chérion) . . . . .	15
5. Ecce panis . . . . .	3	24. Sanctus (Beethoven). . . . .	16
37. Gaude Virgo . . . . .	28	43. Sub tuum . . . . .	34
6. Homo quidam . . . . .	3	59-77 Tantum ergo. . . . .	44-53
38. Inviolata . . . . .	28	56. Te Joseph celebrent . . . . .	42
78. Laudate . . . . .	54	53. Tota pulchra es . . . . .	40
54. Litanies de la Ste Vierge . . . . .	41	11. Verbum supernum . . . . .	7
55. Litanies de la Ste Vierge . . . . .	42	44. Virgo Dei Genitrix . . . . .	34
39. O quam glorifica . . . . .	29	45. Virgo parens . . . . .	35

## Demandez les oeuvres suivantes:

<b>ALLIX</b> , Recueil de Cantiques d'après le style grégorien.	Accompagnement	0.75
Accompagnement par B. F. Poirier.	Texte	0.35
<b>Graduale Sacrosanctae Romanae Ecclesiae de Tempore et de Sanctis Romae Typis Vaticanis</b> (920 pages)	Prix Spécial	1.00
<b>KYRIALE et Messe des Défunts</b> —"Notation Grégorienne"	Texte	0.35
<b>PSALLAM DEO</b> , Recueil de Cantiques français et latins à l'unisson	Accompagnement	1.50
Avec accompagnement par Georges Désierre.	Texte	0.50
<b>CANTIQUE AU SACRE-COEUR</b> , chœur à 3 voix égales et solo avec accompagnement par S.M.S. des Saints Noms de Jésus et Marie.	Prix	0.75
<b>CANTIQUE POUR PREMIERE MESSE</b> , chœur à l'unisson, à 2 ou 3 voix égales ou 4 voix mixtes.	Accompagnement	0.50
	Texte	0.05
<b>DIEU SOIT BENI</b> , par Louis Bouhier, p.s.s.	Accompagnement	0.50
	Voix	0.10
<b>DIEU SOIT BENI</b> , chœur à 4 voix mixtes, Solo de Baryton, sans accompagnement ad lib. Par A. Lavallée-Smith.	Prix	0.25
<b>HONNEUR AU FILS DE DIEU</b> , Cantique de réparation, par R. P. Vitel, s.j.	Accompagnement	0.25
	Voix, 2 pour	0.05
<b>PRIERE POUR LA FRANCE</b> , Cantique solo et chœur à 2 voix égales. Par Albert Larrieu.	Accompagnement	0.25
<b>AVE MARIA</b> , Solo pour Baryton ou Mezzo-Soprano, Avec accompagnement par Alexandre D'Aragon.	Prix	0.50
<b>COR JESU</b> , chœur pour 4 voix mixtes, ou 3 voix égales, avec accompagnement. Par R. C. Larivière, c.s.v.	Accompagnement	0.50
	Voix	0.05
<b>COR JESU</b> à quatre voix inégales alternant avec le Cor Jesu grégorien. Par Georges Emile Tanguay.	Accompagnement	0.10
<b>DOMINE JESUS CHRISTE</b> , Psalmodie unisson avec soli et quatuor ad lib. Par C. H. Lefebvre, s.j.	Accompagnement	0.50
	Voix	0.05
<b>ECCE FIDELIS</b> , chœur à l'unisson ou à trois voix égales, B. F. Poirier	Accompagnement	0.35
<b>MESSE DES MORTS</b> à 4 voix mixtes par Perreault.	Accompagnement	0.20
<b>MESSE DE REQUIEM</b> à trois voix d'hommes, avec accompagnement d'orgue. Par Dr Frédéric Pelletier.	Accompagnement	1.25
	Voix	0.10
<b>MESSE DES MORTS</b> , harmonisée à trois voix égales, d'après l'édition vaticane. Par A. Lavallée-Smith.	Accompagnement	0.25
<b>MESSE EN L'HONNEUR DE SAINT-FRANCOIS-DE-SALES</b> , à l'unisson. Par M. P. Champoux.	Accompagnement	0.60
<b>O SALUTARIS</b> , pour voix de Mezzo-Soprano ou Baryton, avec accompagnement. Par Georges-Emile Tanguay.	Accompagnement	0.25
<b>O SALUTARIS</b> , pour voix de Basse avec accompagnement. Par M. P. Champoux.	Accompagnement	0.50
<b>MOTETS POUR LE SALUT DU ST-SACREMENT</b> , avec accomp. Par S. M. S. des Saints Noms de Jésus et Marie.	Accompagnement	1.00
No 1, <b>Cor Jesu</b> à 3 voix égales.		
No 2, <b>O Salutaris</b> à 2 voix égales.		
No 3, <b>Ave Maria</b> à 2 voix égales.		
No 4, <b>Tantum Ergo</b> à 3 voix égales.		
<b>TANTUM ERGO</b> , chœur à 3 voix égales avec accompagnement. Par Arthur Letondal.	Accompagnement	0.50
	Voix	0.05

BNQ

C 000 373 520