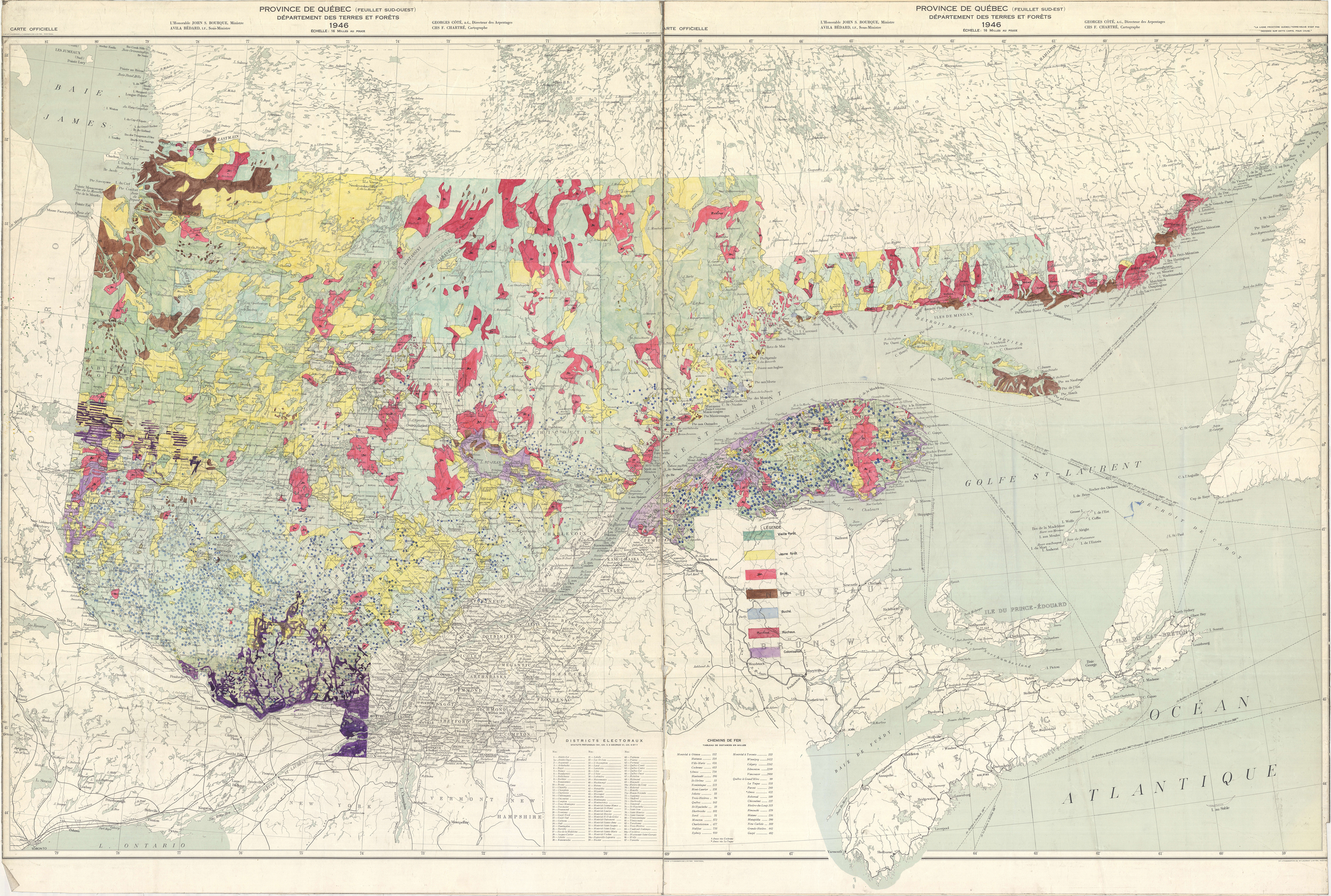

PROVINCE DE QUÉBEC (FEUILLET SUD-OUEST)
DÉPARTEMENT DES TERRES ET FORÊTS
1946
ÉCHELLE: 16 MILLES AU POUCE
CARTE OFFICIELLE
L'Honorable JOHN S. BOURQUE, Ministre
AVILA BÉDARD, I.F., Sous-Ministre
GEORGES CÔTÉ, A.G., Directeur des Arpentages
CHS F. CHARTRÉ, Cartographe
PROVINCE DE QUÉBEC (FEUILLET SUD-EST)
DÉPARTEMENT DES TERRES ET FORÊTS
1946
ÉCHELLE: 16 MILLES AU POUCE
CARTE OFFICIELLE
L'Honorable JOHN S. BOURQUE, Ministre
AVILA BÉDARD, I.F., Sous-Ministre
GEORGES CÔTÉ, A.G., Directeur des Arpentages
CHS F. CHARTRÉ, Cartographe
"LA LIGNE FRONTIÈRE QUÉBEC/TERRE-NEUVE N'EST PAS INDIQUÉE SUR CETTE CARTE, POUR CAUSE."
BAIE JAMES
GOLFE ST-LAURENT
OCÉAN ATLANTIQUE
ILE DU PRINCE-ÉDOUARD
ILE DU CAP-BRETON
NOUVELLE-ÉCOSSE
BRUNSWICK
NOUVEAU
LÉGENDE
Vieille forêt
Jeune forêt
Brûlé
Squares
Buché
Rocheux
Colonisation
DISTRICTS ELECTORAUX
STATUTS REFONDUS 1941, CH. 3, 8 GEORGE VI, CH. 4 ET 7
CHEMINS DE FER
TABLEAU DE DISTANCES EN MILLES
Montréal à Ottawa 112
Mattawa 314
Ville-Marie 416
Cochrane 623
Amos 754
Manitouki 196
St-Jérôme 33
Nominingue 123
Mont-Laurier 158
Joliette 55
Trois-Rivières 96
Québec 163
St-Hyacinthe 35
Sherbrooke 101
Sorel 51
Moncton 572
Charlottetown 627
Halifax 758
Sydney 930
Montréal à Toronto 333
Winnipeg 1422
Calgary 2262
Edmonton 2249
Vancouver 2904
Québec à Grand'Mère 99
La Tuque 118
Parent 240
*Amos 422
Roberval 189
Chicoutimi 227
Rivière-du-Loup 115
Rimouski 179
Matane 236
Matapédia 290
New Carlisle 388
Grande-Rivière 442
Gaspé 492
* Amos via Cochrane
* Amos via La Tuque