

# LES PETITES ANNONCES



## 514-987-VENDU (8363)

petitesannonces@lapresse.ca

**RE/MAX 3000** Courtier immobilier agréé **514-333-3000**

Opération **Enfant Soleil**



### VISITES LIBRES DIMANCHE 29 AVRIL 14H À 16H

### VISITEZ TOUTES NOS PROPRIÉTÉS SUR : WWW.REMAX-QUÉBEC.COM/3000

### ESTIMATION GRATUITE

 197 978 \$	 279 000 \$	 389 000 \$	 474 000 \$	 240 000 \$	 265 000 \$	 329 000 \$	 1 499 000 \$	 1 499 000 \$
 299 000 \$	 259 000 \$	 529 000 \$	 769 000 \$	 369 900 \$	 249 900 \$	 309 000 \$	 339 900 \$	 449 000 \$
 399 000 \$	 VENDU	 374 000 \$	 299 000 \$	 749 000 \$	 174 900 \$	 385 000 \$	 299 000 \$	 374 000 \$
 259 000 \$	 OFFRE ACCEPTÉE	 239 500 \$	 689 000 \$	 374 500 \$	 182 000 \$	 198 000 \$	 329 000 \$	 299 000 \$

**MONTRÉAL-EST**  
6 X 4 1/2, Excellent rev. : 42 000 \$, entrées lav. /séc., plusieurs log. rénovés, très clair, bons locataires, facile à louer, situé près des transports. 400 000 \$.

**ALAIN JOYAL**  
LA CAPITALE EST  
514-703-4244

**Michel LeBel** Ingénieur MBA  
514-735-4427  
www.CondoSanctuaire.com  
Groupe Sutton Immo Inc.

**SANCTUAIRE du MONT-ROYAL**  
Visite libre - Dimanche 12-15h  
Phase 2 - 5955 Wilderton # 4L 1er Open House  
VENTE DE SUCCESSION  
2 ch. - 1320 pi<sup>2</sup> dans le boisé, 2 s/bains, pl. bois 429 000 \$

Visite libre Dimanche 15 - 17 h  
Phase 4 - 6111 Du Bois # 5H NOUVEAUTÉ  
3 ch., rénové - 1700 pi<sup>2</sup> - vue sur la montagne 579 000 \$

**UNITÉ DOUBLE AVEC VUE PANORAMIQUE**  
Condo rénové de 2700 pi<sup>2</sup>, 4 ch. + bureau + s/familiale, 2 gar., pl. bois + granite, 10e étage orientation sud-ouest.

**UNITÉS DE COIN**  
Phase 3 - 6150 Du Bois # 3M NOUVEAUTÉ  
Unité de coin 1900 pi<sup>2</sup> 3 ch., pl. bois, 2 s/bains, sécurité 24h  
Phase 2 - 5955 Wilderton # 6A NOUVEAUTÉ  
Unité de coin 1900 pi<sup>2</sup>, 3 ch., 2 s/bains, Vue panoramique  
Phase 6 - Unité de coin 12e étage 2000 pi<sup>2</sup>  
Phase 6 - 2100 pi<sup>2</sup> - 2 ch., 2 gar., 2 s/bains vue panoramique

**UNITÉS 2 CHAMBRES**  
Phase 2 - planchers de bois, 2 gar., vue magnifique  
Phase 4 - 1414pi<sup>2</sup> pl. bois, 6e étage  
Phase 4 - 1460pi<sup>2</sup> rénové, 9e étage  
Phase 6 - 1700pi<sup>2</sup> - pl. bois, vue panoramique

**Vieux Mt Chaussegros-De-Lery**  
Dans un édifice de prestige, près du Champ-de-Mars.  
Condo 2 ch., 2 s/bains, solarium, pl. bois et gar., 359 000 \$

Lorraine Charlebois 514.271.2131

**OUTREMONT NOUVEAU**  
dim. 14 à 16 h 50 Bates, 4e E-403  
Entre Pratt et Rockland, condo divise 3 ch. Fenestration abondante, super lumineux, 1 s/bains, 1 garage et ascenseur. MLS 1317600. 359 000 \$

**OUTREMONT - SANCTUAIRE**  
Dim. 15 h à 17 h  
6150 Du Bois # 5K  
Condo 2 ch. 2 s/bains, garage. Vue panoramique. 425 000 \$

Sur rendez-vous  
Sanctuaire Phase IV, Lumineux 3e, 2 ch., 2 s/bains, gar.  
Sanctuaire NOUVEAU! 2 ch. Phase I, la campagne en ville!

Alexandra Rusnov Re/Max du Cartier 514-271-2131

MARIE DUFRESNE RYL Dynastie 514-814-3260 - 514-737-3765

**MÉLANIE DUBOIS** 514-990-0020  
Horizon Montréal courtier

**VIEUX MONTRÉAL - DIM. 13 h à 16 h**  
Sur rendez-vous SVP - Possible dernière minute

- 233 Du Dominion #203 : Unité de coin! Super lumineux. 1270 pc brut. 2 chambres. Balcon privé Foyer. Planchers bois. A/C, GARAGE. 289 000 \$
- 445 Viger #707 : Splendide condo comm. et/ou rés. 1195 pi<sup>2</sup> sur 2 étages. Accès privé par asc. Superbe cuisine. Foyer gaz. Garage. 499 000 \$ + tps/tvq

www.horizonmontreal.com

**CONDO VILLAGE - 1925, Alexandre de Sève app. 107**  
Impeccable 560 pi<sup>2</sup>, béton 1994, c. à c. fermée, cuisine, salon aire ouverte, très métro. Incls: garage, locker, 4 électros inox neufs. 146 500 \$ nég. MLS 1307898.

Visite libre dimanche. 29 avril 14h-16h.  
Gino Fantigrassi, Gr. Sutton Centre-Ouest  
Bur.: 514-766-5645, Cell.: 514-923-5606

**De Vignoble**  
DES MILLE ÎLES, LAVAL  
Condos au bord de l'eau

Pour tout achat d'un condo en inventaire, obtenez en prime un voyage à CUBA pour 2 personnes, d'un valeur de 2 500 \$

- Grand 4 1/2 - 5 1/2
- 1220 pi car. à 2000 pi car. Ascenseur
- Foyer • Garage intérieur • Insonorisation de qualité supérieure • Terrasse 12 pi x 24 pi face à la rivière des Mille-Îles • Plancher bois franc et climatisation pour certains modèles

450.962.1313 Boul. Ste-Rose Ouest  
Rue Du Phare, Fabreville

**AURÉLIE LACROIX**  
514-984-5001  
514-342-2929  
Attestation d'excellence  
Membre à vie  
Royal LePage Dynastie  
Courtier imm. agréé

**# 1 au QUÉBEC**  
"Club des Dix"  
Royal LePage (individuel)

**OUTREMONT**  
Visite libre dim. 29 avril 14h à 16h  
870 RUE ANTOINE MAILLET

**INCROYABLE MAIS VRAI !  
MEILLEUR RAPPORT QUALITÉ PRIX  
775 000 \$**

5500 PI CAR. HABITABLES  
6 C. À C., 3 S/BAINS  
1 SALLE EAU  
GRAND JARDIN ENSOLEILLÉ  
25 X 40 +/-  
1 GARAGE  
JE VOUS ATTENDS !

**JOSÉE LÉVESQUE,**  
agent immobilier affilié  
Évaluation gratuite

Sutton Clodet crtr imm. agréé  
514 999-2627-joslee@sutton.com  
www.sutton.com/sj/soeel

**VISITE LIBRE**  
DIM. DE 14 H À 16 H

3199 de Verdun : beau condo, 1 chambre., a/c, foyer, stationnement, métr. 149 000 \$

**SUR RENDEZ-VOUS :**  
51 Sherbrooke : Condo sur 2 étages, stat. 219 000 \$  
6460 Des Erables : lumineux 3 1/2 154 000 \$  
Lasalle, 363, 5e : duplex, 2 occupations. 249 000 \$  
Verdun, 1504 Valquette : duplex rénové, 399 000 \$

Verdun, 44 Gaît : 3plex, à 2 min. du métro, foyer, occ. disponible, cour, stationnement. 369 000 \$  
65 René Lévesque : Condo, garage. 229 000 \$  
Verdun, Manning, duplex 269 000 \$  
Verdun, Manning, duplex. 299 000 \$  
Verdun : 424 Woodland, triplex, occupation disponible, 6%, cachet, terrasse, revenus 365 000 \$

**Sutton**  
L'immobilier nous habite

**groupe sutton-immobilia inc.**  
**groupe sutton sur l'île inc.**  
**groupe sutton Centre-ouest**  
Courtiers immobiliers agréés

**VISITES LIBRES (dimanche de 14 h à 16 h)**

C.D.N. Coprop. 4766 Edouard-Montpetit 339 000 \$	Bas duplex, 1 440 pi car. + s/sol, garage, jardin. Près métro, hôp.	Brigitte Écarot 484-6585
Can./Marché Condo 3555 des Lacueries 206 469 000 \$	Unité de coin, super ensoleillé, concept ouvert, 3 ch., 2 s/b, gar.	Diane Liberio 932-4802
Centre-ville Condo 2500, P.-Dupuy, #805 719 000 \$	Tropiques Nord, doit vendre, 2 ch., 2 000 pc., fleuve, ville, foyer	David Wilkes 393-9058
Estrie Cott. 2acr 75, Academy-Sutton 549 000 \$	Tropiques Nord, 2 + 1 ch., coin, 2 400 pc., réno., vues, foyer, attri.	Myvan D. Robic 825-2644
Hampstead Condo 8, Dufferin, # 401 413 000 \$	"Decormag" 4 + 1 ch. MLS 1302523. Dim. 6 mai ou sur r.d.v.	Roger Yeghayan 992-2284
Kirkland Cottage 45, Van Every 439 000 \$	13 h à 15 h. Pent., 2 ch., 2 s/b, fenés., + gar. Nouveau projet!	Élisabeth Morello 915-2343
N.D.G. Duplex 4840-42, Patricia 468 000 \$	À prox. de parcs, aut. 40, toiture récente, superbe paysage!	M.-André Robinson 808-3189
NDI-Perrot Cott. 07 64, Vieux-Moulin 549 000 \$	5 1/2 - 6 1/2 détaché, s/sol, haut bien fini, gar. jardin privé, garage.	Elena Sytnikova 487-3616
Outremont Cottage 37, Kelvin 1379 000 \$	Bord de l'eau, magnifique lac St-Louis, 4 + 2 ch., 4 s/bains, gar.	C. Perrin/A. Pouliot 272-1010
Outremont Condo 936, Pratt 525 000 \$	Nouveau. MLS 1317929. Détaché, clim., jardin, 4 chambres, r/fano.	Francine Farand 272-1010
Outremont Condos 1460, Van Horne 197 M et + 157 M et +	Nouveaux. MLS 1380909. Bas dup. 4 ch. 2 s/b, gar., terr., s/fano.	Frédéric Cornu 272-1010
Outremont Condos 1470, Van Horne 197 M et +	Condos, réno 2 à 3 ch. [800 à 900 pc.], Mt Royal, Balcon, 200m métr.	Frédéric Cornu 272-1010
Outremont Condo 715, Stuart 479 000 \$	MLS 1308080. Haut dup. + studio au s/sol. 4 ch. 3 sdb. Gar.+ stat.	James Morris 272-1010
Outremont Coprop. 433, boul. St-Joseph #4 335 000 \$	Nouv. près Laurier, r.-de-ch., 5 pces, 2 ch., 2 s/bains, compt. réno.	J. Ferrer Martinez 495-2106
Outremont Condo 1490, Bernard 309 000 \$	Idéalement situé, ensoleillé, rénové, 3 chambres, balcon, parking	C. Perrin/A. Pouliot 272-1010
Plateau Condo 4680, Coloniale 369 000 \$	13h-15h. 2 niv., 2 s/b., cuis. haut de gamme + terr. 1266 pc.	Roger Yeghayan 992-2284
Plateau Cottage 5171-73, Henri-Julien 437 000 \$	Cottage rénové avec goût, 3 ch., 2 s/bains, cour privée	Stella Bucu 597-1801
Ste-Dorothée Cott. dét. 544, cr. des Glaieux 359 000 \$	Nouv. sur le marché, superbe et spac., 3 + 1 ch., s/sol fini.	Line Labrecque 893-2055
Verdun Condo 100, Rhexaume, #206 239 000 \$	Spectaculaire, 2 ch., 2 s/bains, bord du fleuve, 10 min du c.-ville.	Norman Cohen 880-0239
Verdun Condo 40 Brises du fleuve 206 274 500 \$	Condo. Vue fleuve et jardins. Balcon. 1 gar. int. 2 ch. Rang. + métro	McGregor/Farand 977-9288
Verdun Condo 40 Brises du fleuve 202 299 500 \$	Condo. Vue dir. fleuve. 5 1/2. Balcon. 2 gar. 2 ch. Rang. + métro	McGregor/Farand 977-9288
Villeray V.M.R. 7256, De Bordeaux 298 000 \$	Superbe condo de 2005, r.-de-ch., 2 ch., 2 s/bains, 1350 pi car.	Javier Cruz 983-0789
V.M.R. Duplex 1723-1725, Canora 449 000 \$	Spec., réno., bas disponible imm. 3 ch., s/sol, gar. Aussi à louer.	France Cadieux 947-8333
V.M.R. Cottage 403, Graham 449 000 \$	Impec., reconstruite, 6 pièces, 2 ch., 2 s/bains, gar., clim., etc.	Silvia M. Proulx 733-1210
Westmount Cottage 3612, The Boulevard 759 000 \$	Élég. maison dét., 4 ch., 2 + 2 s/bains, gar., toit 2006, bien située.	Marius Man 735-4442

**PROPRIÉTÉS À VENDRE**

C.D.N. Triplex 7 1/2 de 2 000 pc. pour l'acheteur + rev. de 37 680 \$ Près métro, Marie de France. MLS 1305565.	3951, Kent, charme et cachet d'une maison authentique. Gr. jardin, garage, prix révisé. 439 000 \$.	Brigitte Écarot 484-6585
C.D.N. Coprop. MLS # 1265496. Près université, hôpitaux. Rez-de-chaussée, très clair. 2 ch. 1 bur. 219 000 \$.	MLS # 1265496. Près université, hôpitaux. Rez-de-chaussée, très clair. 2 ch. 1 bur. 219 000 \$.	Patricia Chagnon 292-2001
Centre-ville Condo MLS # 1313981. Victorien 1900. Rénovations majeures. Possibilité revenu s/sol. 649 000 \$.	MLS # 1313981. Victorien 1900. Rénovations majeures. Possibilité revenu s/sol. 649 000 \$.	Charlotte Michaud 272-1010
Centre-ville Cottage Domaine Magnifique condo, 180 m car., 2 + 2 ch., foyer, climatisé. 344 900 \$.	MLS # 1313981. Victorien 1900. Rénovations majeures. Possibilité revenu s/sol. 649 000 \$.	James Morris 272-1010
LaSalle Duplex Nouveau. MLS # 1317933. Occupation double. Près de tout. Façade en pierre. 639 000 \$.	Nouveau. MLS # 1317933. Occupation double. Près de tout. Façade en pierre. 639 000 \$.	Charlotte Michaud 272-1010
Mile-End Condo Superbe condo-loft, plafonds de 14 pieds, 2 chambres, lumineux, garage, terrasse. 349 000 \$.	Superbe condo-loft, plafonds de 14 pieds, 2 chambres, lumineux, garage, terrasse. 349 000 \$.	France Plamondon 272-1010
Outremont Condo MLS # 1291207. Près Bernard. 2e étage, escalier intérieur. Grande terrasse, 3 cac. 314 000 \$.	MLS # 1291207. Près Bernard. 2e étage, escalier intérieur. Grande terrasse, 3 cac. 314 000 \$.	Francine Farand 272-1010
Outremont Cottage MLS # 1313133. Sur la montagne. Détaché. Cuisine spectaculaire. 4 chambres, 2 sdb. 879 000 \$.	MLS # 1313133. Sur la montagne. Détaché. Cuisine spectaculaire. 4 chambres, 2 sdb. 879 000 \$.	C. Perrin/A. Pouliot 272-1010
Outremont Cottage MLS # 1294656. Impeccable. Beauté et cachet. Près Bernard. 5 cac, garage, terrasse, 889 000 \$.	MLS # 1294656. Impeccable. Beauté et cachet. Près Bernard. 5 cac, garage, terrasse, 889 000 \$.	Charlotte Michaud 272-1010
Outremont Copropriété MLS # 1279648. Vue parc, à 2 pas du métro. Terrasse, bois franc, 6 pièces, 1 ch. 279 000 \$.	MLS # 1279648. Vue parc, à 2 pas du métro. Terrasse, bois franc, 6 pièces, 1 ch. 279 000 \$.	Charlotte Michaud 272-1010
Outremont Duplex MLS # 1296638. Entièrement rénové, s/sol prêt à finir. 2e loué 1 400 \$/m. RDC libre. 649 000 \$.	MLS # 1296638. Entièrement rénové, s/sol prêt à finir. 2e loué 1 400 \$/m. RDC libre. 649 000 \$.	James Morris 272-1010
Outremont Maison iso. Grand 6 pièces, 4 ch., terr., unité de coin, lumineux, à aire ouverte, meublé, chauffé. 1 700 \$/m	Grand 6 pièces, 4 ch., terr., unité de coin, lumineux, à aire ouverte, meublé, chauffé. 1 700 \$/m	J. Ferrer Martinez 495-2106
Outremont Copropriété Près Bernard, Bloomfield, 3e, 6 pièces, 2 + 1 ch., rangement au sous-sol. Mise à jour récente.	Près Bernard, Bloomfield, 3e, 6 pièces, 2 + 1 ch., rangement au sous-sol. Mise à jour récente.	J. Ferrer Martinez 495-2106
Outremont Condo Covent Out., rénové 2003, gagnant prix, 2 ch. + 2 s/bains + 1, garage, terrasse. 573 000 \$. Libre.	Covent Out., rénové 2003, gagnant prix, 2 ch. + 2 s/bains + 1, garage, terrasse. 573 000 \$. Libre.	L. Barrette/Saucier 272-1010
Plateau Copropriété MLS # 1293501. Rez-de-chaussée refait à neuf. Climatisé, stat. 3 chambres. Libre. 259 000 \$.	MLS # 1293501. Rez-de-chaussée refait à neuf. Climatisé, stat. 3 chambres. Libre. 259 000 \$.	Francine Farand 272-1010
Plateau Condo MLS # 1315543. Construction Maltais. 3 chambres. Foyer au 3 ch. Climatisé. 235 000 \$.	MLS # 1315543. Construction Maltais. 3 chambres. Foyer au 3 ch. Climatisé. 235 000 \$.	James Morris 272-1010
Plateau Copropriété MLS # 1217203. Face parc Lafontaine. 1 700 pc. Beaux éléments, 3 chambres, 332 000 \$.	MLS # 1217203. Face parc Lafontaine. 1 700 pc. Beaux éléments, 3 chambres, 332 000 \$.	James Morris 272-1010
Plateau Triplex Beau trip., bien situé. Gr. r.-de-ch. réno., 3 ch. + bur. occ. juillet 2007. Cour + int. 21 840 \$/an	Beau trip., bien situé. Gr. r.-de-ch. réno., 3 ch. + bur. occ. juillet 2007. Cour + int. 21 840 \$/an	Julie Mathon 272-1010
St-Lambert Maison iso. De Bretagne. Unique! Maison 1770, 3 ch., piscine creusée, terrain 26 000 pi car. 678 000 \$.	De Bretagne. Unique! Maison 1770, 3 ch., piscine creusée, terrain 26 000 pi car. 678 000 \$.	François Hains 250-3838
Vieux-Mtl Cottage dét. Merveilleux cottage dét. offrant un espace incroyablement. Rénové. 6 ch. + s/fam., 3 + 2 s/bains.	Merveilleux cottage dét. offrant un espace incroyablement. Rénové. 6 ch. + s/fam., 3 + 2 s/bains.	J. Woodfine 733-1210
Vieux-Mtl A LOUER MLS # 1316767. Condo 2 ch., terr., 2 puits de lumière, situé au dernier étage. 1 900 \$.	MLS # 1316767. Condo 2 ch., terr., 2 puits de lumière, situé au dernier étage. 1 900 \$.	Stéphane Lepage 726-7550

**SUR RENDEZ-VOUS**

**NOUVEAU SUR LE PLATEAU. QUINTUPLEX** MLS 1317383. Possibilité 2 occ. Bonne localisation.  
Prix: 539 000 \$

**CÔTE-DES-NEIGES**  
Condo const. 2004 Béton, 2 c.a.c., gar. Près U. de M., hôpitaux, Brébeuf.  
Prix réduit: 240 000 \$

**VILLE ST-LAURENT**  
Condo const. 2006, 2 c.a.c., 2 s/bains, gar.  
Prix: 219 000 \$

**EMILIE CHELHOT**  
RYL Dynastie 514-271-4820

**ÉQUIPE BEAUDET-MÉNARD**  
514.935.8989  
www.beaudetmenard.com

Visite libre, dim. de 14 h à 16 h /Pointe-St-Charles

**Bunglow St-Madeleine**  
777, Détaché de style loft, superficie de 625 pi<sup>2</sup>, rénové, face au parc, jardin privé, lattes de bois, chambre semi-fermée. 145 000 \$.  
MLS 1278314.

Sur rendez-vous /Canal et Marché  
4250, St-Ambroise # 201  
Quai des Écluseurs, condo, lattes de bois exotiques, chambre + bureau, grand balcon, a/c, garage, 269 000 \$. MLS 1264313  
Prix réduit: 240 000 \$

Sur rendez-vous /Verdun  
4400, Champlain # 209  
Samuel de Champlain, condo, une chambre, foyer, gym, piscine, sauna, piste cyclable, garage. 169 000 \$. MLS 1293659

Plus de 15 propriétés à visiter  
www.beaudetmenard.com

**NOUVEAU - PETITE ITALIE**  
6599 - 6601 rue Alma (St-Zotique) - Dim. 14-16h

**WOW !** Appartements complètement rénovés en gardant le cachet d'époque avec rénos de qualité. 1 ch. + bur., 2 balcons, 4 électros neufs. 149 000 \$ et 159 000 \$

Nous offrons 2 garanties gratuites à nos acheteurs  
**LISE BLAIS / CHANTAL VAILLANCOURT**  
(514) 721-2121  
La Capitale du Mont-Royal crtr

**WESTMOUNT** 29-31 BRUCE  
Dimanche 14 à 16h  
Vendeur motivé ! Grand et lumineux 4 c.à c. dans duplex victorien. Hauts plafonds, moulures, foyer, 3 stationnements. Bas loué 2500 \$ / mois. Haut disponible. Demande 649 000 \$.

**KAREN KARPMAN** 514 933-6781  
www.karenkarpman.com  
Re/Max Westmount inc. crtr

LES PETITES ANNONCES
514-987-VENDU(8363)
HEURES DE TOMBÉE
MARDI AU SAMEDI
DIMANCHE ET LUNDI
ANNONCES ENCADRÉES
ABONNEMENTS

À VENDRE À LOUER IMMOBILIER
LOUISE L'HEUREUX
Agent immobilier affilié
ROYAL LePAGE Dynastie
Courtier immobilier agréé
514-271-4820
www.louiselheureux.com

PLATEAU IMMOBILIER INC.
Courtier immobilier agréé
514-787-1234
+de 60 propriétés au www.plateau-immobilier.com
VISITES LIBRES DIMANCHE 14H À 16H

Table with 2 columns: Category (e.g., Banlieue Est, Laurentides) and Price/Value (e.g., 138, 139, 140).

SUR RENDEZ-VOUS
Centre-Ville, Ile-des-Sœurs & Vieux-Montréal
1 McGill - Nouveau ! - Résidence exceptionnelle avec vue panoramique grandiose sur le fleuve et le Vieux-Port.

PROJET NEUF
VISITES LIBRES 14H À 16H
LES CONDOS DU PARC SUR LE PLATEAU
PHASE 1: 100% VENDU
PHASE 2: Prévente

MARCHANDISES & SERVICES
Audiovisuel, Instruments de musique, Meubles, électroménagers, Équipements, articles maison, Chauffage, climatisation, Vêtements, fourrure, Collections, Antiquités, œuvres d'art, bijoux, Livres, Informatique, Animaux, Perdu, Trouvé, Piscines, Bureau, téléphonie, Imprimerie, Machinerie, outils, Équipements commerciaux, Construction, rénovation, décoration.

SID M. ALAVI
agent immobilier affilié
SUTTON CLODEE
514-861-3000
Pour tous vos besoins immobiliers au Centre-ville, Canal et St-Henri, cliquez !
WWW.sidalavisutton.com

équipe Lefrançois
Télélistage: (514) 380-8777 + code
VILLE MONT-ROYAL
7321 de Roquancourt - Cottage détaché complètement rénové, décoration contemporaine, près du train.

OFFRES D'EMPLOI
Offres d'emploi (encadrés seulement), Programmes de formation, Postes cadres et professionnels, Santé, services communautaires, Éducation, enseignement, Garderies, Bureaux, Informatique, Assurance, Secteur automobile, Vente, commerce, Immobilier, Transport, camionnage, Hôtellerie, restauration, alimentation, Imprimerie, infographie.

LA CAPITALE CENTRE-VILLE INC.
Des investisseurs du monde entier convergent à La Capitale Centre-Ville
Alors, si vous voulez vendre, APPELEZ-NOUS!!!

Visites libres le dimanche 29 avril 2007, 14h à 16h
PISCINE INTÉRIEURE VMR, PRÈS DU TRAIN VMR, SECTEUR OUEST VMR
2245 AINSLEY, 81 BROOKFIELD, 960 ST-CLARE

SERVICES PERSONNELS
Souhaits, événements, Avis de recherche, Compagnies, compagnons, Agences de rencontres, Clubs de rencontres, Lignes de rencontres, Astrologie, occultisme, BILLETS de sport / spectacles, Activités sociales, Escortes, rencontres, Studios de massage, Divers.

CENTRE-SUD, Visite libre dim. 14-16h, 1736 Dufresne
Cottage 3 ch., près métro, 229 500\$, M. Dagenais, 514-652-6884.

Christine Lefrançois, Marc Lefrançois, cfa
Agents immobiliers affiliés
Toutes nos inscriptions cartographiées sur www.clefrancois.com

VÉHICULES AUTOMOBILES
Automobiles, Véhicules 5000\$ et moins, Camions, 4 x 4, fourgonnettes, Machinerie diverse, véhicules lourds, Autos, camions antiques et de collection, Autos - camions à louer, Services divers, Pièces et accessoires, Ferraille, Entretien de véhicules.

PLATEAU, Visite libre dim. 14-16h, 220 Des Pins, VRAI LOFT 1100 pi², mezzanine, stat., Nathalie Paré, 514-799-2417.

JOËLLE GERVAIS CAROL NADON
Agents immobiliers affiliés
Votre agent double
VISITE LIBRE DIMANCHE 14 H À 16 H

LOISIRS ET VÉHICULES RÉCRÉATIFS
Sports, plein air, Séjours, excursions, Motocyclettes, Bateaux, sports nautiques, Motoneiges, véhicules tout terrain, Véhicules récréatifs, Remorques.

ROSEMONT, Élégant cottage, 2+1 ch., gar., poss. bur. à domicile, près métro, Pie-IX, 549 000 \$ nég. Pheary Chea, 514-241-2770.

YVAN PELLAND 514-489-2780
MARIE-CLAIRE LE PESSEC 514-486-7195
N.D.G. - VISITES LIBRES - DIM. 14 À 16 H
4805 MELROSE Bas de duplex

AFFAIRES
Site Internet, Occasions d'affaires, Franchises, Financement, Services spécialisés, Tenue de livres, impôt.

VILLE-MARIE, Visite libre dim. 14-16h, 2780-84 Sherbrooke E. 4plex magnifique. Rev. 44 700\$ 2 gar., spa, électros, 569 000 \$, Dianne Morin, 514-990-6301.

2214 OXFORD Haut de duplex
Haut de duplex de 3 chambres à coucher rénové en 1994. Belle impression d'espace et bien éclairé. Grande terrasse attenante à la cuisine. Balcon avant. Offert en co-propriété indivise. 229 000 \$.

AVIS
Avis légaux, Avis divers, communiqués, Avis de dissolution, changements de nom.

TÉRÉSIA SILVANO
Re/Max du Cartier
514-281-5501
www.teresiasilvano.com
Visite libre dim. 14 à 16 h

NOUVEAU SUR LE MARCHÉ Earncliffe
Magnifique rez-de-chaussée
Spacieux appartement à aire ouverte et 2 chambres à coucher fermées ainsi qu'un sous-sol semi-aménagé. Boisées et planchers de bois franc. Cuisine donnant sur terrasse et jardin paysager. Grande salle de bains. Remise pour vélos. Chauffages séparés. Alarme. Stationnement privé. 312 000 \$.

DÉCÈS, PRIÈRES, REMERCIEMENTS
Index des décès, Décès, Anniversaires, In Memoriam, Remerciements, Prières.

850 Amherst, magnifique condo de coin au 2 derniers étages de 1850 pi car, 3 ch, a/c, foyer, garage 369 000 \$
505 St-Christophe, WOW, condo au 3e, 2 ch, a/c, foyer, terrasse privée, garage. 269 000 \$

APPELEZ-NOUS POUR UNE ÉVALUATION DE LA VALEUR MARCHANDE DE VOTRE PROPRIÉTÉ
Détails et photos de toutes nos inscriptions
WWW.N-D-G.COM
Groupe Sutton Centre-Ouest ctr



L'ÉQUIPE BISSONNETTE

514.271.2131

VISITE LIBRE DIMANCHE 14 H-16 H



OUTREMONT 703 MCEACHRAN

VASTUE APARTEMENT DANS UN ATTRAYANT BAS DE DUPLEX DE PIERRES. 3+2 CHAMBRES. SOUS-SOL COMPLÈTEMENT AMÉNAGÉ AVEC ENTRÉE SÉPARÉE ET 2° CUISINE, POSSIBILITÉ DE FAIRE GARÇONNIÈRE. TERRASSE. GARAGE ET STAT. 545 000 \$



OUTREMONT 726 WISEMAN

SUPERBE COTTAGE SITUÉ À QUELQUES PAS DE LA RUE BERNARD. COCHER AUTHENTIQUE. CAISSETTES MOULURÉS ET VITRAUX. CUISINE COMPLÈTEMENT RÉNOVÉE. TRÈS LUMINEUX. CHARMANT JARDIN PAYSAGE. STATIONNEMENT. 825 000 \$



OUTREMONT 574 DAVAAR

SPACIEUSE RÉSIDENCE OFFRANT DE GRANDS ESPACES DÉGAGÉS. BELLES PIÈCES TRÈS LUMINEUSES. SOUS-SOL AUX POSSIBILITÉS DAMÉNAGEMENT MULTIPLES. 4 CHAMBRES. 3 S/BAINS. JARDIN ENSOLEILLÉ. GARAGE. 745 000 \$



OUTREMONT 22 DE LA BRUNANTE

ÉLÉGANTE RÉSIDENCE OFFRANT UNE LUMINOSITÉ SPECTACULAIRE. SALLE À MANGER DONNANT SUR LE JARDIN PAYSAGE. TERRASSE ET PISCINE CRÉUSÉE. FOYER. ACTUELLE CUISINE À LA DÉCO SYMPATHIQUE. GARAGE. 995 000 \$

RE/MAX DU CARTIER F.B. COURTIER IMMOBILIER

À VENDRE À LOUER IMMOBILIER

100 VISITES LIBRES 100 VISITES LIBRES 100 VISITES LIBRES 100 VISITES LIBRES 100 VISITES LIBRES 100 VISITES LIBRES 100 VISITES LIBRES 100 VISITES LIBRES 100 VISITES LIBRES 100 VISITES LIBRES

L'Équipe Georges Bardagi Agent immobilier agréé



#1 Meilleure équipe au Québec pour 3 années consécutives!

Visites libres Dimanche le 29 Avril 13h30 à 14h30. Listings: 4671 Chambord, 185 Dresden, 123 Somerville, 2002 Amherst.

Visites libres Dimanche le 29 Avril 15h00 à 16h00. Listings: 242 Querbes, 6300 Northcrest 4E, 970 McEachran #202, 5865 Jeanne-Mance, 436 Melbourne.

Info-Maison 24h composez (514) 276-4636 + code (4 chiffres)

1996 1555 Bernard Outremont, 849 000 \$

1076 4740-4742 Bouchette CDN, 469 000 \$

1136 4010 Évangéline Verdun, 1 250 000 \$

1866 4777-4779 Grosvenor West. adj., 825 000 \$

Outremont 931 Rockland joli condo au 2e étage 2+1 avec garage 5539 Woodbury #6 condo 2 cac avec garage à deux pas de UdeM 970 McEachran #202 condo style loft 2 cac a/c terrasse et garage 920 McEachran #202 impeccable condo 2e étage 2 cac terrasse et garage 625 Outremont #14 spacieux condo 4+1 puits de lumière 1120 Bernard #25 condo au prestigieuse Royal York 242 Querbes cottage 2 cac hauts plafonds jardin intime terrasse 608 Côte St-Catherine joli cottage jumelé 4+1 gar. dble + stat. 1001 Mont-Royal PH503 luxueux penthouse terrasse privé Out. adj. 6300 Northcrest #4E Sanctuaire condo rénové 2+1 A/C 742 Rockland cottage détaché 4+1 jardin terrasses stat. 207 Outremont charmant cottage rénové avec foyer et garage 1555 Bernard spacieux cottage jumelé 4+2 garage double et spa 798 Champagnier occ. triple + bachelors 3 cac avec balcons 11 Beleuil maison rénovée classée patrimoine d'Outremont 655 Maplewood cottage en pierre Haut Outremont 4 cac 632 Dunlop prestigieux cottage 5 cac piscine creusée garage 636 Dunlop somptueuse résidence 8 cac 4 foyers 2 garages verrière

Autres secteurs Rosemont 6961 Henri-Julien appart. style loft niveau terrasse Rosemont 6959 Henri-Julien appart. rénové près marché Jean-Talon St-Laurent 815 Muir #804 condo de 6 pièces au Château de Casson NDG 4875 boul. Grand charmant cottage 3 cac immense terrain privé Ville-Marie 2002 Amherst nouveau projet! luxueux condos à partir de Centre-Ville 260 Sherbrooke E. PH527 luxueux condo Mont St-Louis Centre-Est 2267 Parthenais condo sur 5 niveaux concept ouvert stat. Sud-Ouest 1625-1629 Egan impeccable triplex cour clôturée et garage Ahuntsic 6925 Métivier piscine int. immense terrain Ahuntsic 123 Somerville bord de l'eau cottage détaché 4+2 garage 1 Vieux-Mtl 581 St-Christophe condo 1 cac jardin commun terrasse Villaray 7800-7802 de Lorimier duplex rénové 2 cac terrasse garage Verdun 4010 Évangéline 16 logements donc 7 à louer plusieurs rénovés 1 Boucherville 740 Chataigniers propriété prestigieuse 6+1 terrain 46 000 p.c. 3 400 000 \$ 1666

Ville Mont-Royal 185 Dresden charmante maison de ville foyer et cour privée 153 Wicksteed cottage jumelé avec grand jardin 4 cac 399 Devon cottage grand terrain aménagé piscine garage 31 Thornton immense cottage 5 cac cuisine rénovée 436 Melbourne spacieux split 4 cac terrain privé piscine 603 Powell spacieux cottage 4 cac avec jardin intime et garage 2320 Kildare split level coin de rue 4 cac foyer garage double 405 Barton élégant cottage coin de rue superbe jardin

Plateau Mont-Royal/Mile End 5865 Jeanne-Mance condo 2 cac grande terrasse près rue Bernard 5430 St-Laurent #302 appart. style loft mur de brique garage 4671 Chambord joli condo 2 cac cour aménagée 2 pas Mont-Royal 5224 Henri-Julien #7 2 cac terrasse cour int. garage 1278 Mont-Royal #2 immense loft à 2 pas des restos et boutiques

Côte-des-Neiges 6245 Hillsdale Out. adj. prestigieux condos 2 cac gar. terrasse à partir de 6245 Hillsdale Out. adj. prestigieux penthouses 2 niv. 2 cac 2 gar. à partir de 4740-4742 Bouchette duplex rdc libre à l'acheteur terrasse gar. dble 2875-2875A de Bedford maison ancestrale intergénérationnelle 4905-4907 Fulton duplex garage double cour 2 pas métro Snowdown 2955 Fendall immense copropriété au rdc à deux pas de UdeM 4777-4779 Grosvenor West. adj. splendide duplex 3+1 cour garage dble

En location Out. 30 Bates #303 le Phénix condo 1 cac 650 p.c. meublé Out. 30 Bates #604 le Phénix condo 2 cac rangement s/sol avec garage CDN 5862 Platenget rdc 3 cac avec balcon et garage 2 pas de UdeM Out. 207 Outremont charmant cottage rénové avec foyer garage

Espaces commerciaux Terrebonne 211 St-André Auberge style champêtre de 8 cac avec terrasse Ville-Marie 2000 Amherst rdc sur coin de rue 3 240 p.c. de 6 000 \$/mois ou

Photos intérieures disponibles à GeorgesBardagi.com

Plus que des promesses... des RÉSULTATS! 514-271-2131 RE/MAX du Cartier G.B. COURTIER IMMOBILIER AGRÉÉ

LA CAPITALE DU MONT-ROYAL Courtier Immobilier agréé www.lacapitalevendu.com L'internet c'est bien Visiter c'est mieux!

2042 - 2046 BERCY : Métro Frontenac, triplex sur 3 étages, 2 c. à c. par étage, beaucoup de rénovs, cour côté soleil, stionnement. Rendez-vous au r.-de-ch. 309 000 \$. Éliane Mai / Michel Groleau 2153 - 2157 WURTELE : Métro Frontenac, triplex sur 3 étages tout rénové, 2 c. à c. par étage, cuisine design, bel espace extérieur. 349 000 \$. Rendez-vous au r.-de-ch. 349 000 \$. Éliane Mai / Michel Groleau ADJ. PLATEAU : 2393 de Bordeaux. Copropriété indivise, r.-de-ch. de triplex, 1370 pi car. avec s-sol fini, 2 c. à c., Entièrement rénové. 219 000 \$. Rien de comparable à ce prix! Lise Saint-Jean 514 721-2121 CANAL LACHINE : R.-de-ch. - loft, près du centre-ville, 1076 pi car., bois franc, hauts plafonds, grandes fenêtres, près piste cyclable. "Vacant". 1788 du Canal # B105. R. Leblanc / A. F. Romero LOFT : 2000 pi car., r.-de-ch. design contemporain haut de gamme, murs briques et béton, pl. chauffés, terrasse côté soleil, cuisine stainless, grande s-bain, 369 900 \$. 7153 Waverly. Carl Poulin 514 715-9756 MARCHÉ MAISONNEUVE : Superbe loft 1140 pi² avec belle luminosité, poutres, colonnes, planchers en bois brésilien, entrées privées, grande fenestration. Clé en main! 175 000 \$. 2253 Aird. Annie Plourde PLATEAU : Au 23e étage avec vue sur le parc Lafontaine et le centre-ville, près de 1000 pi car. rénovés dans un édifice de prestige, piscine, sauna, gym. 219 500 \$. 3535 Papineau # 2308 Denyse Leduc PLATEAU : 3882 Laval. Condo dans secteur de choix, r.-de-ch. de 1000 pi car. avec planchers en lattes de bois, plafonds hauts. Inclus tous les électros ménagers. Yves Doyle PLATEAU : 4843 St-Denis # 301. Métro Laurier, 3e étage, très branché! Aire ouverte, 1 chambre, immeuble béton, 225 000 \$ + tx. Hâtez-vous... il n'en reste que 2! André Labrosse PLATEAU : Condo haut de gamme, 1300 pi car., dernier étage avec mezzanine, 1 grande c. à c., 2 s/bain, garage, balcon et terrasse sur le toit. De toute Beauté! 4200 de Lorimier. 319 000 \$. Chantal Gobeil ROSEMONT : NOUVEAU! Magnifique 3e étage, face parc Molson, 2 puits de lumière, cachet, boiseries, 953 pi car., 1 ch. fermée 2e ch. poss., cuisine rénovée, pl. bois. 239 000 \$. 6597 Molson André Labrosse VILLE-ROYAL : 810 Amherst. Condo, unité de coin, 2 c. à c., 2 s-bain, garage. Construction récente, haut de gamme, plusieurs inclusions. Chantal Savoye VILLERAY : Double occupation. Duplex dét. avec bachelors, 3 c. à c., bois franc, grande cour, stationnement. Portes / fenêtres changées. À rénover. 320 000 \$. 8653 Waverly. R. Leblanc / A. F. Romero VILLERAY : Triplex, 8040 St-Gérard. Triple occupation. À 2 min. métro Jarry, 6 - 3 - 3 + s-sol fini, petite cour asphaltée. 389 000 \$. Mylène Gaudreault

En plein coeur du PLATEAU 1152 av. du Mont-Royal est (514) 597-2121 ...et de ROSEMONT 2339 rue Beaubien est (514) 721-2121 Les agents de La Capitale vous offrent GRATUITEMENT \* 2 GARANTIES ÉCRITES! Informez-vous... \* Certaines conditions s'appliquent

LOUISE DESGENS 514-972-8277 Century 21 Services Plus QUARTIER INTERNATIONAL - LE PHENIX NOTRE-DAME 644 Notre-Dame ouest Dim 29 avril. 14 h - 16 h #802 2ch., 2s/bains condo situé côté sud-est très très éclairé grâce à sa fenestration abondante. Plafond de gipi de hauteur Finition de luxe Planchers bois. Garage 575 000\$ #901 Superbe unité 2 ch, 2 s/bains. Int. conçu par designer professionnel. Ilot dans cuisine en bois/inox/grémit. système éclairage et cinéma maison fine pointe de la technologie. Et beaucoup plus. Garage 699 000\$

MICHEL CARON GENEVIÈVE CARON 514-735-2281 514-738-6000 ag. aff. RYL Dynastie Visites dimanche 29 avril ÎLE DES SOEURS 11 O'Reilly #1409, 3 ch., pl. bois 14-16H Réduit 655 000\$ Sanctuary + 2 autres 5955 Wilberton #4G, 3 c. à c., 2 gar. 549 000 \$ 6111 du Boisé # 6A, coin, 3 c. à c. 669 000 \$ 6100 Deacon #9K, 2 c. à c. + boudoir Réduit 659 000 \$ 6301 Northcrest # 12P, 3 c. à c. pl. bois 649 000 \$ 3430 Peel # 11C, 2 c. à c., pl. bois 879 000 \$ 10 des Émeraudes # 905 Repentigny, 2 c. à c. 389 000 \$

McGill IMMOBILIER Groleau & Doktorczyk 514.928.2120 514.947.5597

VIEUX-MONTRÉAL VISITE LIBRE Dimanche 14 h à 16 h 448 Notre Dame est #206 BERRI-BONSECOURS 1013 pi car. 1+1 chambres 2e chambre pour 1000 \$ unité traversante. Rénovée. Balcon sur cour inférieure intime avec murs de pierre classés. 3 électros inclus. Garage. 349 000 \$ VIEUX-MONTRÉAL 81 de Bréséles ORLÉANS, 620 pi car. Balcon, o/c, Gym, terrasse sur le toit. Voisin de la Basilique et des cours le Royer. Garage disponible. #602 - 199 000 \$ + tx. #502 - 230 000 \$ VIEUX-MONTRÉAL LOCATION ORLÉANS, 81 de Bréséles #407, 1150 pi car., 2400 \$ mois 777 Gostard #705 Penthouse meublé, 2250 \$ mois meublé ORLÉANS, 81 de Bréséles #210, terrasse privée, garage, 1650\$ mois M9, 80 Prince, 703 x 1228 pi car., jolis habits, balcon, à partir de 1500 \$ mois

SQUARE BENNY au cœur de NDG LANCEMENT 30 AVRIL, 1ER et 2 MAI à partir de 129 000\$ taxes incluses. sur Benny coin Monkland, 119 condos de 500 à 1300 pi car. Fidèle à la tradition de qualité de Développements McGill, développement durable, sans concession sur le design. Phase I, septembre 2008 et Phase II, Noël 2008. Un quartier d'histoire, un design contemporain, un projet vert. Inscrivez-vous sur notre liste VIP www.squarebenny.com

M9, VIEUX-MONTRÉAL, plus que 6 unités, 90% VENDU Phase 1 rue Prince, 1 et 2 ch., 703 à 1228 pi car., de 194 000 \$ à 309 000 \$ + taxes, garage 32 500 \$ + taxes, du promoteur de renom Développement McGill, livraison juin 2007 Bureau des ventes, 800 Wellington, mercredi au vend. 12 h-18 h et week-end 12 h-17 h #205 1228 pi car., 2 ch., Juliette et balcon - unité travers. 289 000 \$ + tx. #405 1228 pi car., 2 ch., Juliette et balcon - unité travers. 309 000 \$ + tx. #406 1017 pi car., 2 ch., balcon, fenêtres 30' x 8' 274 000 \$ + tx. #501 703 pi car., 1 ch., Juliette, fenêtres 24' x 8' 194 000 \$ + tx. #503 856 pi car., 1 ch., Juliette, fenêtres 24' x 8' 232 000 \$ + tx. #601 703 pi car., 1 ch., Juliette, fenêtres 24' x 8' 199 000 \$ + tx.

McGill immobilier inc. courtier immobilier agréé - Debby Doktorczyk - Patrice Groleau mcgillimmobilier.com

VISITES LIBRES dim 29 avril 14 à 16 h ROSEMONT 5845 Boyer #7 condo 2004, mezz, 1300 pi², terrasse, stat. 299 000 \$ SIMON DUGAL Re/Max du Cartier 514-281-5501

Sur rendez-vous Plateau const. 01. Situation privilégiée, métro Laurier, 5171 Rivard, 1er étage, 1000 pi², bois, foyer. A qui la chance? 239 000 \$ 578 Dufresne const. 04, hors de l'ordinaire, 1 ch, pl. bois, plafonds 10 pi, cuisine et s/bain design, a/c, terrasse. 159 000 \$ Village 1500 de Maisonneuve E. Adresse de prestige, unique déco professionnelle, plafonds 12 pi, poutres apparentes, a/c, cave à vin, foyer au gaz, terrasse privée 250 pi², 279 000 \$ Centre-ville condo 2003, gagnant du prix domus, métro Papineau, 2e étage, 2 ch, pl. bois, cuisine, salle arrière, douche céramique, stat. Occ rapide possible. 219 000 \$ Centre - 1563 Parthenais const 05, r.-de-ch. près services et métro, 2 ch, pl. bois, cuisine, salle arrière, douche céramique, stat. Occ rapide possible. 219 000 \$ Village 629 pi car., copropriété, magnifique terrasse. Nouveau - Village 3 ch., exceptionnel, 3e étage, foyer, a/c, mezz., 2 s/bains, immense terrasse privée. 319 000 \$ Nouveau Magnifique loft, 1192 pi car., plafond 12 pi, a/c central, fenestration généreuse, balcon, entrée privée, pl. bois. A voir absolument! 1 234 900 \$

VILLE-MARIE - DIMANCHE 14 À 16H 2153-2157 rue Wurtele Très beau triplex complètement rénové avec goût et offrant une belle cour. Rapporte 22 800 \$ par année. Une bonne occasion d'investir dans un secteur en effervescence. 2042-2046 rue Bercy Triplex avec cour côté soleil R.-de-ch rénové. Rapporte 20 640 \$ par année. Près du métro Frontenac. Cet immeuble représente un investissement indéniable. MICHEL GROLEAU et ÉLIANE MAI La Capitale du Mont-Royal (514) 597-2121 Ahuntsic, Cartierville (sua 1308981) 349 000 \$ 11952, av. du Bois de Boulogne Chaleureuse maison de 8 pièces, 2 c. à c., lumineuse avec confort moderne. Boiseries, lattes de bois, foyer. Plusieurs rénovations au cours des dernières années. Grand terrain paysagé. Près des services et des écoles Sylvie Potvin 514.705.7447 Gaston Lambert 514.239.2069 Immeubles Stuart Visite libre dimanche le 29 avril de 14 h à 16 h

RENÉ LEGAULT Remax du Cartier (514) 271-2131 Visite libre dim. 14-16 h PLATEAU, très beau condo sur 2 niveaux dont dernier étage. Finition qualité. Plafonds 9', 2 ch, 1 s/bain, 1 s/d'eau, a/c, ascenseur, gar., 2 grandes terrasses. 4821 St-Laurent # 306-A (près St-Joseph) 325 000 \$ Sur rendez-vous PLATEAU, magnifique 2e étage, façade pierre, grand 5½ cachet, boiseries, clé en main, stat. 279 000 \$ NOUVEAU N.D.G., beau duplex beaucoup cachet, lumineux, grand 6½, 3 ch + s/sol, 2 garages. Près métro. 449 000 \$ C.D.N., condo dernier étage. Unité de coin. Très lumineux. A/C, foyer, finition de qualité, ascenseur, terrasse sur toit, 2 ch., 2 s/bains. 297 000 \$

MARIEVILLE VISITE LIBRE DIM. 29 AVRIL DE 14 H À 16 H "14 du Boisé" Charmant plain-pied 2005, secteur paisible, face à un parc, cour avec patio et piscine h-t., garage 29X15, planchers meublés, sous-sol aménagé + salle de bains + sortie garage. 219 000 \$ JACQUES LEMAY, 514-703-4463 GR. SUTTON MILLÉNIA

À VENDRE À LOUER IMMOBILIER

100 VISITES LIBRES NOTRE FAMILLE S'OCCUPE BIEN DE LA VÔTRE! 514.592.9838

VISITE LIBRE DIMANCHE DE 14H À 16H ÎLE DES SOEURS - Verrières VI

100 VISITES LIBRES SUR RENDEZ-VOUS SEULEMENT Nouveautés de la semaine

100 VISITES LIBRES ÎLE-DES-SOEURS - 200 des Sommets # 806 NOUVEAU PRIX!

100 VISITES LIBRES ÎLE-DES-SOEURS -31 Cours du Fleuve. Un produit rare et unique!

100 VISITES LIBRES ÎLE-DES-SOEURS - Jardins des Vosges NOUVEAU! Tout près du fleuve,

100 VISITES LIBRES CENTRE-VILLE - Cours Mont-Royal DOIT VENDRE! FAITES UNE OFFRE!

100 VISITES LIBRES STE-AGATHE - 25 Félix Leclerc DRASTIQUEMENT RÉDUIT!

100 VISITES LIBRES Westmount 321 Claremont - Grande maison

100 VISITES LIBRES Outremont AU COUVET - 1025 Mont-Royal

100 VISITES LIBRES Île des Soeurs - Club Marin I Condo entièrement meublé

ATTESTATION DIAMANT Attestation d'Excellence

L'ÉQUIPE VOTRE MAISON Re/Max Alliance crtr 514-374-0000

MICHEL JACQUES CYR JULIE GOULET FRANÇOIS TÉREAULT

PLATEAU ROSEMONT ROSEMONT Condo commercial sur rue

10 198 TOLHURST 2duplex occ. double, tout réno.

4621 de Chambly # 4 Grand condo, bois franc

1137 JACQUES CASALUT AHUNTSIC dim. 14h-16h

230 Sherbrooke # 303 MONT-ST-LOUIS

5228 rue St-Denis - dim. 14 à 16h Sur rendez-vous

100 VISITES LIBRES A AHUNTSIC 1083 Berthe Louard

100 VISITES LIBRES A LAVAL 1083 Berthe Louard

100 VISITES LIBRES A LAVAL 1083 Berthe Louard

100 VISITES LIBRES A AHUNTSIC 9483 Hamelin

100 VISITES LIBRES A AHUNTSIC 9253 Olivier Maurault

100 VISITES LIBRES A AHUNTSIC 10304 André JOBIN

100 VISITES LIBRES A AHUNTSIC 10304 André JOBIN

100 VISITES LIBRES A AHUNTSIC 10304 André JOBIN

100 VISITES LIBRES A AHUNTSIC 10304 André JOBIN

100 VISITES LIBRES A AHUNTSIC 10304 André JOBIN

100 VISITES LIBRES A AHUNTSIC 10304 André JOBIN

100 VISITES LIBRES A AHUNTSIC 10304 André JOBIN

100 VISITES LIBRES A LAVAL 1083 Berthe Louard

100 VISITES LIBRES A LAVAL 1083 Berthe Louard

100 VISITES LIBRES A LAVAL 1083 Berthe Louard

100 VISITES LIBRES A AHUNTSIC 9483 Hamelin

100 VISITES LIBRES A AHUNTSIC 9253 Olivier Maurault

100 VISITES LIBRES A AHUNTSIC 10304 André JOBIN

100 VISITES LIBRES A AHUNTSIC 10304 André JOBIN

100 VISITES LIBRES A AHUNTSIC 10304 André JOBIN

100 VISITES LIBRES A AHUNTSIC 10304 André JOBIN

100 VISITES LIBRES A AHUNTSIC 10304 André JOBIN

100 VISITES LIBRES A AHUNTSIC 10304 André JOBIN

100 VISITES LIBRES A AHUNTSIC 10304 André JOBIN

100 VISITES LIBRES A LAVAL 1083 Berthe Louard

100 VISITES LIBRES A LAVAL 1083 Berthe Louard

100 VISITES LIBRES A LAVAL 1083 Berthe Louard

100 VISITES LIBRES A AHUNTSIC 9483 Hamelin

100 VISITES LIBRES A AHUNTSIC 9253 Olivier Maurault

100 VISITES LIBRES A AHUNTSIC 10304 André JOBIN

100 VISITES LIBRES A AHUNTSIC 10304 André JOBIN

100 VISITES LIBRES A AHUNTSIC 10304 André JOBIN

100 VISITES LIBRES A AHUNTSIC 10304 André JOBIN

100 VISITES LIBRES A AHUNTSIC 10304 André JOBIN

100 VISITES LIBRES A AHUNTSIC 10304 André JOBIN

100 VISITES LIBRES A AHUNTSIC 10304 André JOBIN

100 VISITES LIBRES A LAVAL 1083 Berthe Louard

100 VISITES LIBRES A LAVAL 1083 Berthe Louard

100 VISITES LIBRES A LAVAL 1083 Berthe Louard

100 VISITES LIBRES A AHUNTSIC 9483 Hamelin

100 VISITES LIBRES A AHUNTSIC 9253 Olivier Maurault

100 VISITES LIBRES A AHUNTSIC 10304 André JOBIN

100 VISITES LIBRES A AHUNTSIC 10304 André JOBIN

100 VISITES LIBRES A AHUNTSIC 10304 André JOBIN

100 VISITES LIBRES A AHUNTSIC 10304 André JOBIN

100 VISITES LIBRES A AHUNTSIC 10304 André JOBIN

100 VISITES LIBRES A AHUNTSIC 10304 André JOBIN

100 VISITES LIBRES A AHUNTSIC 10304 André JOBIN



À VENDRE À LOUER IMMOBILIER

101 ÎLE DE MONTRÉAL SERGE Gabriel\* 514 917-2228 Agent immobilier affilié VISITEZ NOTRE SITE RÉGULIÈREMENT! Photos intérieures @ WWW.SERGEGABRIEL.COM

4554 Coolbrook, Bas: 318,000\$ ou Duplex 518,000\$ Trenholme 519,000\$ Northcliffe 738,000\$ Avenue N.D.G. 424,000\$ Prud'homme, Condo, 3 càc 2 sdb. 349,000\$ Connaught, 2X 295,000\$ Cumberland - Location Cottage - 2000\$ 4059 West Hill

Pierre Viens Agent immobilier affilié (514) 886-6270 (514) 281-5501 Re/Max du Cartier inc. Courtier immobilier agréé

PLATEAU, 2 étages, 2 s/bains, pl. chène, comptoirs marbre, s/sol fini, terr., prés services, éval. municipale: 201 400 \$., prix demandé: 219 000 \$. 514-831-8905. Joli condo situé au 2<sup>e</sup> étage, à 2 pas de la rue Mont-Royal et près du métro Laurier. Mur de brique, hauts plafonds, planchers de pin et portes françaises. Terrasse, accès au jardin et au balcon. Stat. Négociable. 4599 Christophe-Columb 239 000\$. (MLS 1302664)

3951 Kent, tout le charme et le cachet d'une Maison de Famille, structure solide, grand terrain, gar., intimité. Prix révisé 439 000 \$ pour prévoir réno. 3285 Van Horne, incroyable luminosité! Condo 4 ch., gar., remise, bois franc, vrai cocon "clé en main" 289 000\$

3951 Kent, tout le charme et le cachet d'une Maison de Famille, structure solide, grand terrain, gar., intimité. Prix révisé 439 000 \$ pour prévoir réno. 3285 Van Horne, incroyable luminosité! Condo 4 ch., gar., remise, bois franc, vrai cocon "clé en main" 289 000\$

3951 Kent, tout le charme et le cachet d'une Maison de Famille, structure solide, grand terrain, gar., intimité. Prix révisé 439 000 \$ pour prévoir réno. 3285 Van Horne, incroyable luminosité! Condo 4 ch., gar., remise, bois franc, vrai cocon "clé en main" 289 000\$

3951 Kent, tout le charme et le cachet d'une Maison de Famille, structure solide, grand terrain, gar., intimité. Prix révisé 439 000 \$ pour prévoir réno. 3285 Van Horne, incroyable luminosité! Condo 4 ch., gar., remise, bois franc, vrai cocon "clé en main" 289 000\$

3951 Kent, tout le charme et le cachet d'une Maison de Famille, structure solide, grand terrain, gar., intimité. Prix révisé 439 000 \$ pour prévoir réno. 3285 Van Horne, incroyable luminosité! Condo 4 ch., gar., remise, bois franc, vrai cocon "clé en main" 289 000\$

3951 Kent, tout le charme et le cachet d'une Maison de Famille, structure solide, grand terrain, gar., intimité. Prix révisé 439 000 \$ pour prévoir réno. 3285 Van Horne, incroyable luminosité! Condo 4 ch., gar., remise, bois franc, vrai cocon "clé en main" 289 000\$

3951 Kent, tout le charme et le cachet d'une Maison de Famille, structure solide, grand terrain, gar., intimité. Prix révisé 439 000 \$ pour prévoir réno. 3285 Van Horne, incroyable luminosité! Condo 4 ch., gar., remise, bois franc, vrai cocon "clé en main" 289 000\$

3951 Kent, tout le charme et le cachet d'une Maison de Famille, structure solide, grand terrain, gar., intimité. Prix révisé 439 000 \$ pour prévoir réno. 3285 Van Horne, incroyable luminosité! Condo 4 ch., gar., remise, bois franc, vrai cocon "clé en main" 289 000\$

3951 Kent, tout le charme et le cachet d'une Maison de Famille, structure solide, grand terrain, gar., intimité. Prix révisé 439 000 \$ pour prévoir réno. 3285 Van Horne, incroyable luminosité! Condo 4 ch., gar., remise, bois franc, vrai cocon "clé en main" 289 000\$

3951 Kent, tout le charme et le cachet d'une Maison de Famille, structure solide, grand terrain, gar., intimité. Prix révisé 439 000 \$ pour prévoir réno. 3285 Van Horne, incroyable luminosité! Condo 4 ch., gar., remise, bois franc, vrai cocon "clé en main" 289 000\$

3951 Kent, tout le charme et le cachet d'une Maison de Famille, structure solide, grand terrain, gar., intimité. Prix révisé 439 000 \$ pour prévoir réno. 3285 Van Horne, incroyable luminosité! Condo 4 ch., gar., remise, bois franc, vrai cocon "clé en main" 289 000\$

3951 Kent, tout le charme et le cachet d'une Maison de Famille, structure solide, grand terrain, gar., intimité. Prix révisé 439 000 \$ pour prévoir réno. 3285 Van Horne, incroyable luminosité! Condo 4 ch., gar., remise, bois franc, vrai cocon "clé en main" 289 000\$

3951 Kent, tout le charme et le cachet d'une Maison de Famille, structure solide, grand terrain, gar., intimité. Prix révisé 439 000 \$ pour prévoir réno. 3285 Van Horne, incroyable luminosité! Condo 4 ch., gar., remise, bois franc, vrai cocon "clé en main" 289 000\$

4554 Coolbrook, Bas: 318,000\$ ou Duplex 518,000\$ Trenholme 519,000\$ Northcliffe 738,000\$ Avenue N.D.G. 424,000\$ Prud'homme, Condo, 3 càc 2 sdb. 349,000\$ Connaught, 2X 295,000\$ Cumberland - Location Cottage - 2000\$ 4059 West Hill

4066 Harvard 4620 - 22 Hampton 3841 Harvard 4092 Wilson

4066 Harvard 4620 - 22 Hampton 3841 Harvard 4092 Wilson

4066 Harvard 4620 - 22 Hampton 3841 Harvard 4092 Wilson

4066 Harvard 4620 - 22 Hampton 3841 Harvard 4092 Wilson

4066 Harvard 4620 - 22 Hampton 3841 Harvard 4092 Wilson

4066 Harvard 4620 - 22 Hampton 3841 Harvard 4092 Wilson

4066 Harvard 4620 - 22 Hampton 3841 Harvard 4092 Wilson

4066 Harvard 4620 - 22 Hampton 3841 Harvard 4092 Wilson

4066 Harvard 4620 - 22 Hampton 3841 Harvard 4092 Wilson

4066 Harvard 4620 - 22 Hampton 3841 Harvard 4092 Wilson

4066 Harvard 4620 - 22 Hampton 3841 Harvard 4092 Wilson

4066 Harvard 4620 - 22 Hampton 3841 Harvard 4092 Wilson

4066 Harvard 4620 - 22 Hampton 3841 Harvard 4092 Wilson

4066 Harvard 4620 - 22 Hampton 3841 Harvard 4092 Wilson

4066 Harvard 4620 - 22 Hampton 3841 Harvard 4092 Wilson

4066 Harvard 4620 - 22 Hampton 3841 Harvard 4092 Wilson

4066 Harvard 4620 - 22 Hampton 3841 Harvard 4092 Wilson

4066 Harvard 4620 - 22 Hampton 3841 Harvard 4092 Wilson

4066 Harvard 4620 - 22 Hampton 3841 Harvard 4092 Wilson

4066 Harvard 4620 - 22 Hampton 3841 Harvard 4092 Wilson

4066 Harvard 4620 - 22 Hampton 3841 Harvard 4092 Wilson

4066 Harvard 4620 - 22 Hampton 3841 Harvard 4092 Wilson

4066 Harvard 4620 - 22 Hampton 3841 Harvard 4092 Wilson

4066 Harvard 4620 - 22 Hampton 3841 Harvard 4092 Wilson

4066 Harvard 4620 - 22 Hampton 3841 Harvard 4092 Wilson

4066 Harvard 4620 - 22 Hampton 3841 Harvard 4092 Wilson

4066 Harvard 4620 - 22 Hampton 3841 Harvard 4092 Wilson

4066 Harvard 4620 - 22 Hampton 3841 Harvard 4092 Wilson

4066 Harvard 4620 - 22 Hampton 3841 Harvard 4092 Wilson

4066 Harvard 4620 - 22 Hampton 3841 Harvard 4092 Wilson

4066 Harvard 4620 - 22 Hampton 3841 Harvard 4092 Wilson

4066 Harvard 4620 - 22 Hampton 3841 Harvard 4092 Wilson

4066 Harvard 4620 - 22 Hampton 3841 Harvard 4092 Wilson

4066 Harvard 4620 - 22 Hampton 3841 Harvard 4092 Wilson

4066 Harvard 4620 - 22 Hampton 3841 Harvard 4092 Wilson

4066 Harvard 4620 - 22 Hampton 3841 Harvard 4092 Wilson

4066 Harvard 4620 - 22 Hampton 3841 Harvard 4092 Wilson

4066 Harvard 4620 - 22 Hampton 3841 Harvard 4092 Wilson

4066 Harvard 4620 - 22 Hampton 3841 Harvard 4092 Wilson

4066 Harvard 4620 - 22 Hampton 3841 Harvard 4092 Wilson

4066 Harvard 4620 - 22 Hampton 3841 Harvard 4092 Wilson

4066 Harvard 4620 - 22 Hampton 3841 Harvard 4092 Wilson

4066 Harvard 4620 - 22 Hampton 3841 Harvard 4092 Wilson

4066 Harvard 4620 - 22 Hampton 3841 Harvard 4092 Wilson

4066 Harvard 4620 - 22 Hampton 3841 Harvard 4092 Wilson

4066 Harvard 4620 - 22 Hampton 3841 Harvard 4092 Wilson

4066 Harvard 4620 - 22 Hampton 3841 Harvard 4092 Wilson

4066 Harvard 4620 - 22 Hampton 3841 Harvard 4092 Wilson

4066 Harvard 4620 - 22 Hampton 3841 Harvard 4092 Wilson

4066 Harvard 4620 - 22 Hampton 3841 Harvard 4092 Wilson

4066 Harvard 4620 - 22 Hampton 3841 Harvard 4092 Wilson

4066 Harvard 4620 - 22 Hampton 3841 Harvard 4092 Wilson

4066 Harvard 4620 - 22 Hampton 3841 Harvard 4092 Wilson

4066 Harvard 4620 - 22 Hampton 3841 Harvard 4092 Wilson

4066 Harvard 4620 - 22 Hampton 3841 Harvard 4092 Wilson

4066 Harvard 4620 - 22 Hampton 3841 Harvard 4092 Wilson

4066 Harvard 4620 - 22 Hampton 3841 Harvard 4092 Wilson

4066 Harvard 4620 - 22 Hampton 3841 Harvard 4092 Wilson

4066 Harvard 4620 - 22 Hampton 3841 Harvard 4092 Wilson

À VENDRE À LOUER IMMOBILIER

105 LAVAL RIVE-NORD... Photos of houses and text describing properties.

105 LAVAL RIVE-NORD... Photos of houses and text describing properties.

105 LAVAL RIVE-NORD... Photos of houses and text describing properties.

106 RIVE-SUD... Photos of houses and text describing properties.

106 RIVE-SUD... Photos of houses and text describing properties.

109 LAURENTIDES... Photos of houses and text describing properties.

109 LAURENTIDES... Photos of houses and text describing properties.

110 ESTRIE... Photos of houses and text describing properties.

110 ESTRIE... Photos of houses and text describing properties.

110 ESTRIE... Photos of houses and text describing properties.

NATHALIE MARECHAL AGENT IMMOBILIER AFFILIÉ 514-392-0121

CHOMEDEY, superbe 4 1/2 1200 pi, renové avec goût, garage, 195 000 \$.

LACHENAIE... Photos of houses and text describing properties.

BOUSSARD, maison réno., 3 étages, 3 ch., 2 s/bains, vente rapide, 159 500 \$.

LONGUEUIL (VIEUX) - 200 St-Thomas... Photos of houses and text describing properties.

ST-LAMBERT, condo 900 pi... Photos of houses and text describing properties.

ST-LAMBERT, condo 900 pi... Photos of houses and text describing properties.

ST-GABRIEL DE BRANDON... Photos of houses and text describing properties.

ST-GABRIEL DE BRANDON... Photos of houses and text describing properties.

ST-GABRIEL DE BRANDON... Photos of houses and text describing properties.

RE/MAX 2001 INC. COURTIER IMMOBILIER AGRÉÉ

CHOMEDEY... Photos of houses and text describing properties.

LE GARDEUR... Photos of houses and text describing properties.

IMPECCABLE... Photos of houses and text describing properties.

MARIEVILLE... Photos of houses and text describing properties.

ST-LAMBERT, condo direct... Photos of houses and text describing properties.

ST-LAMBERT, condo direct... Photos of houses and text describing properties.

ST-LAMBERT, condo direct... Photos of houses and text describing properties.

ST-LAMBERT, condo direct... Photos of houses and text describing properties.

ST-LAMBERT, condo direct... Photos of houses and text describing properties.

105 LAVAL RIVE-NORD... Photos of houses and text describing properties.

105 LAVAL RIVE-NORD... Photos of houses and text describing properties.

105 LAVAL RIVE-NORD... Photos of houses and text describing properties.

106 RIVE-SUD... Photos of houses and text describing properties.

106 RIVE-SUD... Photos of houses and text describing properties.

109 LAURENTIDES... Photos of houses and text describing properties.

109 LAURENTIDES... Photos of houses and text describing properties.

110 ESTRIE... Photos of houses and text describing properties.

110 ESTRIE... Photos of houses and text describing properties.

110 ESTRIE... Photos of houses and text describing properties.

105 LAVAL RIVE-NORD... Photos of houses and text describing properties.

105 LAVAL RIVE-NORD... Photos of houses and text describing properties.

105 LAVAL RIVE-NORD... Photos of houses and text describing properties.

106 RIVE-SUD... Photos of houses and text describing properties.

106 RIVE-SUD... Photos of houses and text describing properties.

109 LAURENTIDES... Photos of houses and text describing properties.

109 LAURENTIDES... Photos of houses and text describing properties.

110 ESTRIE... Photos of houses and text describing properties.

110 ESTRIE... Photos of houses and text describing properties.

110 ESTRIE... Photos of houses and text describing properties.

105 LAVAL RIVE-NORD... Photos of houses and text describing properties.

105 LAVAL RIVE-NORD... Photos of houses and text describing properties.

105 LAVAL RIVE-NORD... Photos of houses and text describing properties.

106 RIVE-SUD... Photos of houses and text describing properties.

106 RIVE-SUD... Photos of houses and text describing properties.

109 LAURENTIDES... Photos of houses and text describing properties.

109 LAURENTIDES... Photos of houses and text describing properties.

110 ESTRIE... Photos of houses and text describing properties.

110 ESTRIE... Photos of houses and text describing properties.

110 ESTRIE... Photos of houses and text describing properties.

À VENDRE À LOUER IMMOBILIER

110 ESTRIE NORTH-HATLEY, Maison superbe avec grand parc de 5 acres, 11 pièces, 3 s/bains. Bijou d'architecture, ensoleillé.

OWLS HEAD, superbe condo situé sur les pentes de ski, région authentique. Vue saisissante du lac Memphrémagog et des montagnes, 3 c. à c., 2 s/bains, foyer, garage, plage, marina, près du golf d'Owl's Head.

SCOTSDOWN, près Mt Mégantic, unifamiliale, cachet ancestral. Foyer, boiseries, 69 000 \$, 10, lac, barbecue, ensoleillé, 205 000\$, 450-501-2222.

SHEFFORD, 80 acres, boisé en partie à construire, prêt autor. 10, lac, barbecue, ensoleillé, 205 000\$, 450-501-2222.

SUTTON, visite libre dim. 14h-16h, 75 boules, Superbe bungalow, 13 pièces, 3 s/bains, puits lumière, superbe jardin sur terrain, 2 acres + étang. Espace à vivre, 1000 \$, 450-531-1949.

VICTORIE EN BRIQUE, 19 chambres, vastes pièces communes, sur 10 acres, partie boisée mature. Rev. 154 000\$, 450-531-1949.

111 EXTERIEUR DE MONTRÉAL RIMOUSKI, style moderne unifié, 1985, à 50 m du fleuve, 5000 \$, 418-723-4545 ou 418-750-3060.

112 BORD DE L'EAU 10 MIN. MAGOG, lac Massawippi, splendide meublé, qual. de vie, 145 000 \$, 418-723-4545 ou 418-750-3060.

ACTONVALE, dans cul de sac, environ 125 pi sur la rivière, zone non inondable, maison rénoverée, garage, piscine creusée. Prix réduit, 210 000 \$.

À MORIN-HÉRICHTS, Grands terrains au bord de l'eau ou avec vue panoramique sur le lac Beauport. 450-602-0591.

À NE PAS MANQUER, St-Adolphe-d'Howard, magnifique terrain bord de l'eau. Maxium 100 Sylvian Trépanier, 514-239-7520 maxium100.com

BORD DE L'EAU, magnifique terrain en Estrie, 113 de façade, 15000 \$, 819-507-0038.

CAP ST-JACQUES, Impeccable B & B. Superbe terrain. À voir Pierre Hudon ctm imm. agréé 1-888-856-3737

ESTÉREL, bord de l'eau, terrain 36 035 pi car., 145 pi sur l'eau 275 000 \$, 514-932-2097.

ST-DIDACE Lanauidière Visite libre dim 12 à 17 h 35 Chemin de la Presqu'île SUPERBE PROPRIÉTÉ

ESTRIE Toit cathédrale salon et cuisine, soleil E.-S. 3 ch., 5 walk-in, 2 s/bains + hall céramique, escalier bois franc. Bassins d'eau.

113 EXTERIEUR DU QUÉBEC HALLANDALE, Florida, condo, 5 min, mer, 2 s/bains, rénovation 189 000\$. 514-448-1894

WEST PALM BEACH, app. rénoveré à vendre ou louer. 3/2, 1 ch. Communauté privée, salon, 2 s/bains, balcon. Prix nég. Tel: 1-561-820-8741

115 CONDOMINIUMS COPROPRIÉTÉS 795 Muir, 61/2, 2300 pi, garage beaucoup d'extra. 449 000 \$

115 CONDOMINIUMS COPROPRIÉTÉS 815 Muir, 41/2, 6e, vue dégagée, garage. 269 000 \$

115 CONDOMINIUMS COPROPRIÉTÉS 755 Muir, 3e, 61/2, cuisine, s/bains rénoverés, planchers, bois, foyer, garage. 279 000 \$

115 CONDOMINIUMS COPROPRIÉTÉS 815 Muir, 14 pces, lattes, 2 garages+2 sta. ext. 795 000 \$

115 CONDOMINIUMS COPROPRIÉTÉS 755 Muir, 2e, 2 s/bain, 1er, jardin, garage. 299 000 \$

115 CONDOMINIUMS COPROPRIÉTÉS 815 Muir, 61/2, 6e, vue dégagée, garage. 269 000 \$

115 CONDOMINIUMS COPROPRIÉTÉS ANJOU Magnifique condo. Secteur à découvrir. Unité de coin - Dernier niveau, 5 1/2, 3 c. à c., a/c central, garage. À voir!

115 CONDOMINIUMS COPROPRIÉTÉS ANJOU Magnifique condo. Secteur à découvrir. Unité de coin - Dernier niveau, 5 1/2, 3 c. à c., a/c central, garage. À voir!

115 CONDOMINIUMS COPROPRIÉTÉS ANJOU Magnifique condo. Secteur à découvrir. Unité de coin - Dernier niveau, 5 1/2, 3 c. à c., a/c central, garage. À voir!

115 CONDOMINIUMS COPROPRIÉTÉS ANJOU Magnifique condo. Secteur à découvrir. Unité de coin - Dernier niveau, 5 1/2, 3 c. à c., a/c central, garage. À voir!

115 CONDOMINIUMS COPROPRIÉTÉS ANJOU Magnifique condo. Secteur à découvrir. Unité de coin - Dernier niveau, 5 1/2, 3 c. à c., a/c central, garage. À voir!

115 CONDOMINIUMS COPROPRIÉTÉS ANJOU Magnifique condo. Secteur à découvrir. Unité de coin - Dernier niveau, 5 1/2, 3 c. à c., a/c central, garage. À voir!

115 CONDOMINIUMS COPROPRIÉTÉS ANJOU Magnifique condo. Secteur à découvrir. Unité de coin - Dernier niveau, 5 1/2, 3 c. à c., a/c central, garage. À voir!

115 CONDOMINIUMS COPROPRIÉTÉS ANJOU Magnifique condo. Secteur à découvrir. Unité de coin - Dernier niveau, 5 1/2, 3 c. à c., a/c central, garage. À voir!

115 CONDOMINIUMS COPROPRIÉTÉS ANJOU Magnifique condo. Secteur à découvrir. Unité de coin - Dernier niveau, 5 1/2, 3 c. à c., a/c central, garage. À voir!

115 CONDOMINIUMS COPROPRIÉTÉS ANJOU Magnifique condo. Secteur à découvrir. Unité de coin - Dernier niveau, 5 1/2, 3 c. à c., a/c central, garage. À voir!

115 CONDOMINIUMS COPROPRIÉTÉS ANJOU Magnifique condo. Secteur à découvrir. Unité de coin - Dernier niveau, 5 1/2, 3 c. à c., a/c central, garage. À voir!

115 CONDOMINIUMS COPROPRIÉTÉS ANJOU Magnifique condo. Secteur à découvrir. Unité de coin - Dernier niveau, 5 1/2, 3 c. à c., a/c central, garage. À voir!

115 CONDOMINIUMS COPROPRIÉTÉS ANJOU Magnifique condo. Secteur à découvrir. Unité de coin - Dernier niveau, 5 1/2, 3 c. à c., a/c central, garage. À voir!

115 CONDOMINIUMS COPROPRIÉTÉS ANJOU Magnifique condo. Secteur à découvrir. Unité de coin - Dernier niveau, 5 1/2, 3 c. à c., a/c central, garage. À voir!

115 CONDOMINIUMS COPROPRIÉTÉS ANJOU Magnifique condo. Secteur à découvrir. Unité de coin - Dernier niveau, 5 1/2, 3 c. à c., a/c central, garage. À voir!

115 CONDOMINIUMS COPROPRIÉTÉS ANJOU Magnifique condo. Secteur à découvrir. Unité de coin - Dernier niveau, 5 1/2, 3 c. à c., a/c central, garage. À voir!

115 CONDOMINIUMS COPROPRIÉTÉS ANJOU Magnifique condo. Secteur à découvrir. Unité de coin - Dernier niveau, 5 1/2, 3 c. à c., a/c central, garage. À voir!

115 CONDOMINIUMS COPROPRIÉTÉS ANJOU Magnifique condo. Secteur à découvrir. Unité de coin - Dernier niveau, 5 1/2, 3 c. à c., a/c central, garage. À voir!

115 CONDOMINIUMS COPROPRIÉTÉS ANJOU Magnifique condo. Secteur à découvrir. Unité de coin - Dernier niveau, 5 1/2, 3 c. à c., a/c central, garage. À voir!

115 CONDOMINIUMS COPROPRIÉTÉS ANJOU Magnifique condo. Secteur à découvrir. Unité de coin - Dernier niveau, 5 1/2, 3 c. à c., a/c central, garage. À voir!

115 CONDOMINIUMS COPROPRIÉTÉS ANJOU Magnifique condo. Secteur à découvrir. Unité de coin - Dernier niveau, 5 1/2, 3 c. à c., a/c central, garage. À voir!

115 CONDOMINIUMS COPROPRIÉTÉS ANJOU Magnifique condo. Secteur à découvrir. Unité de coin - Dernier niveau, 5 1/2, 3 c. à c., a/c central, garage. À voir!

115 CONDOMINIUMS COPROPRIÉTÉS ANJOU Magnifique condo. Secteur à découvrir. Unité de coin - Dernier niveau, 5 1/2, 3 c. à c., a/c central, garage. À voir!

115 CONDOMINIUMS COPROPRIÉTÉS ANJOU Magnifique condo. Secteur à découvrir. Unité de coin - Dernier niveau, 5 1/2, 3 c. à c., a/c central, garage. À voir!

115 CONDOMINIUMS COPROPRIÉTÉS ILE PATON et LAVAL Classé 3e meilleur agent Royal LePage au Québec en 2006

115 CONDOMINIUMS COPROPRIÉTÉS ILE PATON et LAVAL Classé 3e meilleur agent Royal LePage au Québec en 2006

115 CONDOMINIUMS COPROPRIÉTÉS ILE PATON et LAVAL Classé 3e meilleur agent Royal LePage au Québec en 2006

115 CONDOMINIUMS COPROPRIÉTÉS ILE PATON et LAVAL Classé 3e meilleur agent Royal LePage au Québec en 2006

115 CONDOMINIUMS COPROPRIÉTÉS ILE PATON et LAVAL Classé 3e meilleur agent Royal LePage au Québec en 2006

115 CONDOMINIUMS COPROPRIÉTÉS ILE PATON et LAVAL Classé 3e meilleur agent Royal LePage au Québec en 2006

115 CONDOMINIUMS COPROPRIÉTÉS ILE PATON et LAVAL Classé 3e meilleur agent Royal LePage au Québec en 2006

115 CONDOMINIUMS COPROPRIÉTÉS ILE PATON et LAVAL Classé 3e meilleur agent Royal LePage au Québec en 2006

115 CONDOMINIUMS COPROPRIÉTÉS ILE PATON et LAVAL Classé 3e meilleur agent Royal LePage au Québec en 2006

115 CONDOMINIUMS COPROPRIÉTÉS ILE PATON et LAVAL Classé 3e meilleur agent Royal LePage au Québec en 2006

115 CONDOMINIUMS COPROPRIÉTÉS ILE PATON et LAVAL Classé 3e meilleur agent Royal LePage au Québec en 2006

115 CONDOMINIUMS COPROPRIÉTÉS ILE PATON et LAVAL Classé 3e meilleur agent Royal LePage au Québec en 2006

115 CONDOMINIUMS COPROPRIÉTÉS ILE PATON et LAVAL Classé 3e meilleur agent Royal LePage au Québec en 2006

115 CONDOMINIUMS COPROPRIÉTÉS ILE PATON et LAVAL Classé 3e meilleur agent Royal LePage au Québec en 2006

115 CONDOMINIUMS COPROPRIÉTÉS ILE PATON et LAVAL Classé 3e meilleur agent Royal LePage au Québec en 2006

115 CONDOMINIUMS COPROPRIÉTÉS ILE PATON et LAVAL Classé 3e meilleur agent Royal LePage au Québec en 2006

115 CONDOMINIUMS COPROPRIÉTÉS ILE PATON et LAVAL Classé 3e meilleur agent Royal LePage au Québec en 2006

115 CONDOMINIUMS COPROPRIÉTÉS ILE PATON et LAVAL Classé 3e meilleur agent Royal LePage au Québec en 2006

115 CONDOMINIUMS COPROPRIÉTÉS ILE PATON et LAVAL Classé 3e meilleur agent Royal LePage au Québec en 2006

115 CONDOMINIUMS COPROPRIÉTÉS ILE PATON et LAVAL Classé 3e meilleur agent Royal LePage au Québec en 2006

115 CONDOMINIUMS COPROPRIÉTÉS ILE PATON et LAVAL Classé 3e meilleur agent Royal LePage au Québec en 2006

115 CONDOMINIUMS COPROPRIÉTÉS ILE PATON et LAVAL Classé 3e meilleur agent Royal LePage au Québec en 2006

115 CONDOMINIUMS COPROPRIÉTÉS ILE PATON et LAVAL Classé 3e meilleur agent Royal LePage au Québec en 2006

115 CONDOMINIUMS COPROPRIÉTÉS ILE PATON et LAVAL Classé 3e meilleur agent Royal LePage au Québec en 2006

115 CONDOMINIUMS COPROPRIÉTÉS PLATEAU Nouveau! Superbe condo const. 2006 unité de coin, vue sur cour intérieure, très luxueuse ce 2 c.à c. au design exceptionnel! Qualité, goût exquis et confort, terrasse, garage et +++ 319 000 \$

115 CONDOMINIUMS COPROPRIÉTÉS PLATEAU Nouveau! Superbe condo const. 2006 unité de coin, vue sur cour intérieure, très luxueuse ce 2 c.à c. au design exceptionnel! Qualité, goût exquis et confort, terrasse, garage et +++ 319 000 \$

115 CONDOMINIUMS COPROPRIÉTÉS PLATEAU Nouveau! Superbe condo const. 2006 unité de coin, vue sur cour intérieure, très luxueuse ce 2 c.à c. au design exceptionnel! Qualité, goût exquis et confort, terrasse, garage et +++ 319 000 \$

115 CONDOMINIUMS COPROPRIÉTÉS PLATEAU Nouveau! Superbe condo const. 2006 unité de coin, vue sur cour intérieure, très luxueuse ce 2 c.à c. au design exceptionnel! Qualité, goût exquis et confort, terrasse, garage et +++ 319 000 \$

115 CONDOMINIUMS COPROPRIÉTÉS PLATEAU Nouveau! Superbe condo const. 2006 unité de coin, vue sur cour intérieure, très luxueuse ce 2 c.à c. au design exceptionnel! Qualité, goût exquis et confort, terrasse, garage et +++ 319 000 \$

115 CONDOMINIUMS COPROPRIÉTÉS PLATEAU Nouveau! Superbe condo const. 2006 unité de coin, vue sur cour intérieure, très luxueuse ce 2 c.à c. au design exceptionnel! Qualité, goût exquis et confort, terrasse, garage et +++ 319 000 \$

115 CONDOMINIUMS COPROPRIÉTÉS PLATEAU Nouveau! Superbe condo const. 2006 unité de coin, vue sur cour intérieure, très luxueuse ce 2 c.à c. au design exceptionnel! Qualité, goût exquis et confort, terrasse, garage et +++ 319 000 \$

115 CONDOMINIUMS COPROPRIÉTÉS PLATEAU Nouveau! Superbe condo const. 2006 unité de coin, vue sur cour intérieure, très luxueuse ce 2 c.à c. au design exceptionnel! Qualité, goût exquis et confort, terrasse, garage et +++ 319 000 \$

115 CONDOMINIUMS COPROPRIÉTÉS PLATEAU Nouveau! Superbe condo const. 2006 unité de coin, vue sur cour intérieure, très luxueuse ce 2 c.à c. au design exceptionnel! Qualité, goût exquis et confort, terrasse, garage et +++ 319 000 \$

115 CONDOMINIUMS COPROPRIÉTÉS PLATEAU Nouveau! Superbe condo const. 2006 unité de coin, vue sur cour intérieure, très luxueuse ce 2 c.à c. au design exceptionnel! Qualité, goût exquis et confort, terrasse, garage et +++ 319 000 \$

115 CONDOMINIUMS COPROPRIÉTÉS PLATEAU Nouveau! Superbe condo const. 2006 unité de coin, vue sur cour intérieure, très luxueuse ce 2 c.à c. au design exceptionnel! Qualité, goût exquis et confort, terrasse, garage et +++ 319 000 \$

115 CONDOMINIUMS COPROPRIÉTÉS PLATEAU Nouveau! Superbe condo const. 2006 unité de coin, vue sur cour intérieure, très luxueuse ce 2 c.à c. au design exceptionnel! Qualité, goût exquis et confort, terrasse, garage et +++ 319 000 \$

115 CONDOMINIUMS COPROPRIÉTÉS PLATEAU Nouveau! Superbe condo const. 2006 unité de coin, vue sur cour intérieure, très luxueuse ce 2 c.à c. au design exceptionnel! Qualité, goût exquis et confort, terrasse, garage et +++ 319 000 \$

115 CONDOMINIUMS COPROPRIÉTÉS PLATEAU Nouveau! Superbe condo const. 2006 unité de coin, vue sur cour intérieure, très luxueuse ce 2 c.à c. au design exceptionnel! Qualité, goût exquis et confort, terrasse, garage et +++ 319 000 \$

115 CONDOMINIUMS COPROPRIÉTÉS PLATEAU Nouveau! Superbe condo const. 2006 unité de coin, vue sur cour intérieure, très luxueuse ce 2 c.à c. au design exceptionnel! Qualité, goût exquis et confort, terrasse, garage et +++ 319 000 \$

115 CONDOMINIUMS COPROPRIÉTÉS PLATEAU Nouveau! Superbe condo const. 2006 unité de coin, vue sur cour intérieure, très luxueuse ce 2 c.à c. au design exceptionnel! Qualité, goût exquis et confort, terrasse, garage et +++ 319 000 \$

115 CONDOMINIUMS COPROPRIÉTÉS PLATEAU Nouveau! Superbe condo const. 2006 unité de coin, vue sur cour intérieure, très luxueuse ce 2 c.à c. au design exceptionnel! Qualité, goût exquis et confort, terrasse, garage et +++ 319 000 \$

115 CONDOMINIUMS COPROPRIÉTÉS PLATEAU Nouveau! Superbe condo const. 2006 unité de coin, vue sur cour intérieure, très luxueuse ce 2 c.à c. au design exceptionnel! Qualité, goût exquis et confort, terrasse, garage et +++ 319 000 \$

115 CONDOMINIUMS COPROPRIÉTÉS PLATEAU Nouveau! Superbe condo const. 2006 unité de coin, vue sur cour intérieure, très luxueuse ce 2 c.à c. au design exceptionnel! Qualité, goût exquis et confort, terrasse, garage et +++ 319 000 \$

115 CONDOMINIUMS COPROPRIÉTÉS PLATEAU Nouveau! Superbe condo const. 2006 unité de coin, vue sur cour intérieure, très luxueuse ce 2 c.à c. au design exceptionnel! Qualité, goût exquis et confort, terrasse, garage et +++ 319 000 \$

115 CONDOMINIUMS COPROPRIÉTÉS PLATEAU Nouveau! Superbe condo const. 2006 unité de coin, vue sur cour intérieure, très luxueuse ce 2 c.à c. au design exceptionnel! Qualité, goût exquis et confort, terrasse, garage et +++ 319 000 \$

115 CONDOMINIUMS COPROPRIÉTÉS PLATEAU Nouveau! Superbe condo const. 2006 unité de coin, vue sur cour intérieure, très luxueuse ce 2 c.à c. au design exceptionnel! Qualité, goût exquis et confort, terrasse, garage et +++ 319 000 \$

115 CONDOMINIUMS COPROPRIÉTÉS PLATEAU Nouveau! Superbe condo const. 2006 unité de coin, vue sur cour intérieure, très luxueuse ce 2 c.à c. au design exceptionnel! Qualité, goût exquis et confort, terrasse, garage et +++ 319 000 \$

115 CONDOMINIUMS COPROPRIÉTÉS PLATEAU Nouveau! Superbe condo const. 2006 unité de coin, vue sur cour intérieure, très luxueuse ce 2 c.à c. au design exceptionnel! Qualité, goût exquis et confort, terrasse, garage et +++ 319 000 \$

116 MAISONS DE CAMPAGNE DOMAINES DOMAINE À RIGAUD

116 MAISONS DE CAMPAGNE DOMAINES DOMAINE À RIGAUD

116 MAISONS DE CAMPAGNE DOMAINES DOMAINE À RIGAUD

116 MAISONS DE CAMPAGNE DOMAINES DOMAINE À RIGAUD

116 MAISONS DE CAMPAGNE DOMAINES DOMAINE À RIGAUD

116 MAISONS DE CAMPAGNE DOMAINES DOMAINE À RIGAUD

116 MAISONS DE CAMPAGNE DOMAINES DOMAINE À RIGAUD

116 MAISONS DE CAMPAGNE DOMAINES DOMAINE À RIGAUD

116 MAISONS DE CAMPAGNE DOMAINES DOMAINE À RIGAUD

116 MAISONS DE CAMPAGNE DOMAINES DOMAINE À RIGAUD

116 MAISONS DE CAMPAGNE DOMAINES DOMAINE À RIGAUD

116 MAISONS DE CAMPAGNE DOMAINES DOMAINE À RIGAUD

116 MAISONS DE CAMPAGNE DOMAINES DOMAINE À RIGAUD

116 MAISONS DE CAMPAGNE DOMAINES DOMAINE À RIGAUD

116 MAISONS DE CAMPAGNE DOMAINES DOMAINE À RIGAUD

116 MAISONS DE CAMPAGNE DOMAINES DOMAINE À RIGAUD

116 MAISONS DE CAMPAGNE DOMAINES DOMAINE À RIGAUD

116 MAISONS DE CAMPAGNE DOMAINES DOMAINE À RIGAUD

116 MAISONS DE CAMPAGNE DOMAINES DOMAINE À RIGAUD

116 MAISONS DE CAMPAGNE DOMAINES DOMAINE À RIGAUD

116 MAISONS DE CAMPAGNE DOMAINES DOMAINE À RIGAUD

116 MAISONS DE CAMPAGNE DOMAINES DOMAINE À RIGAUD

116 MAISONS DE CAMPAGNE DOMAINES DOMAINE À RIGAUD

116 MAISONS DE CAMPAGNE DOMAINES DOMAINE À RIGAUD

jeannecarpentier.com

jeannecarpentier.com

jeannecarpentier.com

jeannecarpentier.com

jeannecarpentier.com



À VENDRE À LOUER IMMOBILIER

131 ÎLE DE MONTRÉAL
PRÉS JARDIN Botanique, grand 3/4, propre, 2 balcons, les entrées, 540 \$, juillet, 514-527-0662

131 ÎLE DE MONTRÉAL
ROSEMONT, Chabot près Beauharnois. Haut duplex 6 1/2 non chauffé 945 \$ Libre 1er août. 514-273-3580

131 ÎLE DE MONTRÉAL
ST-LÉONARD, grand 5 1/2, haut duplex, propre, rénové, près services, réf., 514-325-6575

131 ÎLE DE MONTRÉAL
WESTMOUNT ADJ. 3489 Atwater Luxueux 7 1/2 rénové, foyer, Immeuble de prestige, Mai. 2500 \$. (514) 933-2317

132 CENTRE-VILLE
NOUVEAUX APPARTEMENTS HAUT DE GAMME À LOUER!
Planchers en bois franc
3 appareils électroménagers en acier inoxydable

132 CENTRE-VILLE
ST-LAMBERT, 165 rue De Navarre, 2 1/2, 3 1/2, pl. de bois, chauffés, éclairés, propres, béton, poss. int./ext. stat., asc., concierge, 514-808-1295

136 RIVE-SUD
LONGUEUIL, très beau 5 1/2, élevé, 1er étage, juil. 5500 \$, D. Roy Sutton Agent 450-466-4644

137 BANLIEUE OUEST
ST-GENEVIÈVE, Gouin 5 1/2, vue sur l'eau, 3 ch. foyer, toil. béton, 950 \$, juil. 514-425-2915

146 MAISONS DE CAMPAGNE
À LOUER
GASPÉSIE, Non Carlisle, belle d'autrefois, 3 chambres, vue mer, disponible 30 juin au 1er juillet, septembre, 514-964-1668

147 CHALETS
STONEHAM, chalets équipés, 14-25-40 unités, 866-882-4888 www.chaletsalpins.ca

131 ÎLE DE MONTRÉAL
ROSEMONT, Est de Pie IX 5 1/2 ferme, paisible, chauffé, eau chaude, fermée, lav./sec., 850\$, 4 ch, entrées, lav./sec., eau chaude, lavoir, 750\$, concierge, 514-721-3171

131 ÎLE DE MONTRÉAL
ROSEMONT, face parc Molson grand 5 1/2, réno. 2 ch., 2 s/balcons, chauffé, 1200 \$, 514-722-8592

131 ÎLE DE MONTRÉAL
ST-LÉONARD, Jarry et Vic, 4 1/2, 2e, béton, entrées lav./sec., balcon, 1er juillet, 450-669-2374

132 CENTRE-VILLE
Appartements LaCité
INFORMEZ-VOUS DE NOS PROMOTIONS
-Air climatisé, électricité et surveillance électronique continue

132 CENTRE-VILLE
Miromont Gestion inc.
Appartements rénovés avec balcon
1025 Sherbrooke Est 235 Sherbrooke Ouest

132 CENTRE-VILLE
Mille neuf
Studio, 1 ch., 2 ch. Toiture, penthouse ANGLE RUE/AVENUE

137 BANLIEUE OUEST
D.D.O., 1 1/2, 3 1/2, 4 1/2, pl. bois, rénovés, nouveaux pl. bois, carrelage, comm., stat. int. ext. prix nég. 514-685-2048

140 ESTRIE
BORD du petit Lac Magog, piscine creusée, quai, 110 pi, bord de lac, 3 ch., 2 s/balcons, foyer, 2000 \$/mois, aménagé ou min. 6 mois 819-864-1666

141 EXTÉRIEUR DE MONTRÉAL À LOUER
RIVE-NORD, RIVE-SUD, RIVERVAL
Louer un condo Groupe Cholette et recevez une remise de 30% du total de la location si vous achetez. 514-388-4560

149 PROPRIÉTÉS
À AHUNTSIC, bung. 6 ch., D.D., 1 1/2, 3 1/2, 4 1/2, pl. bois, rénovés, nouveaux pl. bois, carrelage, comm., stat. int. ext. prix nég. 514-685-2048

131 ÎLE DE MONTRÉAL
ROSEMONT, 165 St-Joseph, 3 1/2, 2e, repeint, pl. bois, balcons les entrées 535 \$ 514-528-5227

131 ÎLE DE MONTRÉAL
ROSEMONT, 21e av. 3 1/2 réno., 2 ch., 2 s/balcons, chauffé, 480 \$, 514-722-2216

131 ÎLE DE MONTRÉAL
VERDUN, 2e avenue, grand 4 1/2, 2e, 1er juillet, propre 575 \$ non chauffé, 514-885-7025

131 ÎLE DE MONTRÉAL
VERDUN, bord du fleuve, asc. 4 1/2, 2e, pl. bois, 650 \$, 3 ch., 715 \$ 514-786-2546

131 ÎLE DE MONTRÉAL
VERDUN, bord du fleuve, asc. 4 1/2, 2e, pl. bois, 650 \$, 3 ch., 715 \$ 514-786-2546

131 ÎLE DE MONTRÉAL
VERDUN, bord du fleuve, asc. 4 1/2, 2e, pl. bois, 650 \$, 3 ch., 715 \$ 514-786-2546

131 ÎLE DE MONTRÉAL
VERDUN, bord du fleuve, asc. 4 1/2, 2e, pl. bois, 650 \$, 3 ch., 715 \$ 514-786-2546

131 ÎLE DE MONTRÉAL
VERDUN, bord du fleuve, asc. 4 1/2, 2e, pl. bois, 650 \$, 3 ch., 715 \$ 514-786-2546

131 ÎLE DE MONTRÉAL
VERDUN, bord du fleuve, asc. 4 1/2, 2e, pl. bois, 650 \$, 3 ch., 715 \$ 514-786-2546

131 ÎLE DE MONTRÉAL
VERDUN, bord du fleuve, asc. 4 1/2, 2e, pl. bois, 650 \$, 3 ch., 715 \$ 514-786-2546

131 ÎLE DE MONTRÉAL
ROSEMONT, 29e av., 3 1/2, poêle/figo, 535 \$ chauffé, eau chaude, 514-735-3146

131 ÎLE DE MONTRÉAL
ROSEMONT, 29e av., 3 1/2, poêle/figo, 535 \$ chauffé, eau chaude, 514-735-3146

131 ÎLE DE MONTRÉAL
ROSEMONT, 29e av., 3 1/2, poêle/figo, 535 \$ chauffé, eau chaude, 514-735-3146

131 ÎLE DE MONTRÉAL
ROSEMONT, 29e av., 3 1/2, poêle/figo, 535 \$ chauffé, eau chaude, 514-735-3146

131 ÎLE DE MONTRÉAL
ROSEMONT, 29e av., 3 1/2, poêle/figo, 535 \$ chauffé, eau chaude, 514-735-3146

131 ÎLE DE MONTRÉAL
ROSEMONT, 29e av., 3 1/2, poêle/figo, 535 \$ chauffé, eau chaude, 514-735-3146

131 ÎLE DE MONTRÉAL
ROSEMONT, 29e av., 3 1/2, poêle/figo, 535 \$ chauffé, eau chaude, 514-735-3146

131 ÎLE DE MONTRÉAL
ROSEMONT, 29e av., 3 1/2, poêle/figo, 535 \$ chauffé, eau chaude, 514-735-3146

131 ÎLE DE MONTRÉAL
ROSEMONT, 29e av., 3 1/2, poêle/figo, 535 \$ chauffé, eau chaude, 514-735-3146

131 ÎLE DE MONTRÉAL
ROSEMONT, 29e av., 3 1/2, poêle/figo, 535 \$ chauffé, eau chaude, 514-735-3146

131 ÎLE DE MONTRÉAL
ROSEMONT, 29e av., 3 1/2, poêle/figo, 535 \$ chauffé, eau chaude, 514-735-3146

131 ÎLE DE MONTRÉAL
ROSEMONT, 29e av., 3 1/2, poêle/figo, 535 \$ chauffé, eau chaude, 514-735-3146

131 ÎLE DE MONTRÉAL
ROSEMONT, 29e av., 3 1/2, poêle/figo, 535 \$ chauffé, eau chaude, 514-735-3146

131 ÎLE DE MONTRÉAL
ROSEMONT, 29e av., 3 1/2, poêle/figo, 535 \$ chauffé, eau chaude, 514-735-3146

131 ÎLE DE MONTRÉAL
ROSEMONT, 29e av., 3 1/2, poêle/figo, 535 \$ chauffé, eau chaude, 514-735-3146

131 ÎLE DE MONTRÉAL
ROSEMONT, 29e av., 3 1/2, poêle/figo, 535 \$ chauffé, eau chaude, 514-735-3146

131 ÎLE DE MONTRÉAL
ROSEMONT, 29e av., 3 1/2, poêle/figo, 535 \$ chauffé, eau chaude, 514-735-3146

131 ÎLE DE MONTRÉAL
ROSEMONT, 29e av., 3 1/2, poêle/figo, 535 \$ chauffé, eau chaude, 514-735-3146

131 ÎLE DE MONTRÉAL
ROSEMONT, 29e av., 3 1/2, poêle/figo, 535 \$ chauffé, eau chaude, 514-735-3146

131 ÎLE DE MONTRÉAL
ROSEMONT, 29e av., 3 1/2, poêle/figo, 535 \$ chauffé, eau chaude, 514-735-3146



VÉHICULES AUTOMOBILES

501 AUTOMOBILES 501 AUTOMOBILES 501 AUTOMOBILES 501 AUTOMOBILES

Auto GREGOIRE. Présentez ce coupon à l'achat d'une Toyota Prius Hybride 2006. 35 Toyota Prius 2006. 1200\$ de rabais. Un e-bike gratuit. Batterie et chargeur inclus. Valeur de 1500\$.

Grid of car listings including Kia Spectra 2002, Hyundai Accent 2003, Mazda Protege 2003, Ford Focus 2004, Dodge SX 2.0i 2005, Toyota Corolla 2004, Hyundai Tiburon 2003, Chevrolet Cobalt 2006, Pontiac G6 2006, Mazda RX-8 2004, Chevrolet Corvette Targa 2004, Mercedes 5600 2003.

Saint-Eustache • Laval Carignan • Trois-Rivières 1-866-913-6226 www.hgregoire.com

L'ANNONCE DE LA SEMAINE

MERCEDES CLK430 CAB 2003. 5 vitesses automatique avec mode manuel, argent, intérieur noir, 46 000 km. 42 900\$. Includes image of the car.

CHAQUE SEMAINE, La Presse publiera une annonce tirée au hasard parmi ses annonceurs hebdomadaires de la rubrique 501. L'annonce sera publiée le samedi dans la rubrique automobile ainsi que le lundi dans notre cahier Auto.

LA NOUVELLE VOLVO C30

LA NOUVELLE VOLVO C30. À PARTIR DE 27 495\$ P.D.S.F. Includes image of the Volvo C30 and contact information for UPTOWN VOLVO.

Grid of car listings including LINCOLN Town Car, MERCEDES C240, MAZDA 3 Sport, MAZDA 626 LX, MAZDA MIATA, MERCEDES E320, MERCEDES E330, MAZDA Miata, MAZDA Protegé, MERCEDES E320, MERCEDES E430, MERCEDES SLK, MERCEDES S200, MERCEDES S280, MERCEDES S350.

POPULAR AUDI. Financement\* 4.9% Jusqu'à 72 mois. VÉHICULES D'OCCASION. Détails en magasin. EN SPÉCIAL CETTE SEMAINE. Audi A4 3.0 QTR 2003, Audi A4 Avant 1.8T QTR 2003, Audi TT 225 ch, coupé QTR 2003, Audi A6 2.8 QTR 2001, Audi A4 Avant 1.8T QTR 2005.

JAGUAR LAVAL. Véhicules d'occasions Garantie prolongée Certifiées. Financement location à partir de 1.9%. Plus de 30 véhicules X-type • S-type • XJ.

VOLVO. Plusieurs modèles Révisés et garantis. Garage Blainville 450-434-1169. www.servicevolvo.com. VOLVO Gestech Super vente de liquidation Rabais de 1500\$.

VOLVO POINTE-CLAIRE. FINANCEMENT À 2.8%+ XC90 EN FÊTE. 2006 XC90 toute garnie A1557, 18817 km 45 450 \$.

VOLVO 502 VÉHICULES 5000 \$ ET MOINS. BMW 725i 1988, aut., toit ouvrant tout équipé, très bon état. 2000 \$ 514-898-8179.

VOLVO 502 VÉHICULES 5000 \$ ET MOINS. TOYOTA Echo 02, aut., 4 ptes, anti-démarr., 68 000km, 8 pneus, blanch., 87 000 \$.

600 LOISIRS ET VÉHICULES RÉCRÉATIFS. TOYOTA Highlander 01, V6, 205000 km, tout équipé, 4 pneus + jantes, Boomrang, méc. A1, 12900\$, 450-539-9040.

655 MOTOCYCLETTES. BMW R100R Mystic, 95, sacoches, 63 000 km, très bon état. 7000 \$ ferme, 819-758-9500.

658 BATEAUX SPORTS NAUTIQUES. GRANDE VENTE ANNIVERSAIRE AUJOURD'HUI. Plus de 100 embarcations neuves et usagées en exposition.

667 VÉHICULES RÉCRÉATIFS. CLASSE C, Triple E, Regency XL 28pi, 2004, 28 000km, tout équipé, 61 500 \$, 514-231-5047.

DÉCÈS, PRIÈRES, REMERCIEMENTS

INDEX DES DÉCÈS

- BARIL, Walter (Wally)
BERGEVIN, Hortense (Thauvette)
BRIÈRE, Ronald
Saint-Jérôme
BÉLANGER (Brosseau), Nicole
Laval
DARRIEUX, Marie (née Pardeilhan)
Montréal
DESAUTELS, Henri
Montréal
DESMARAIS, Simone (née Descheneaux)

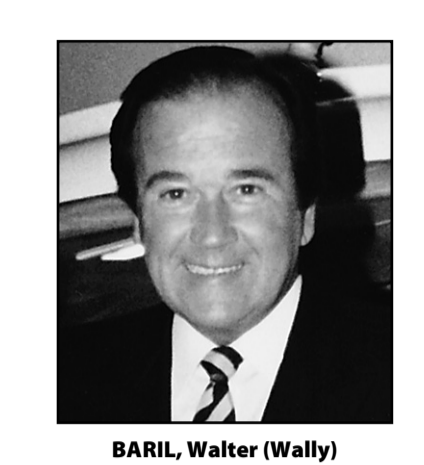

BARIL, Walter (Wally) 1928 - 2007

- DUROCHER, Gérald
Deux-Montagnes
FERLAND, Claudia (née Bromow)
Kirkland
FILLION, Gabriel
Boucherville
FONTAINE, Louise (née Thompson)

- GILBERT, Maurice
Montréal
HÉBERT, Marcel
Montréal
JUSTER, Louis (Lewis)
Saint-Lambert
LAOUN, Adèle (née Isaac)
Montréal
LARAMÉE, Maurice
Montréal
LATRAVERSE, Gaston
Sorel-Tracy
LAZURE, Giselle

- LEFEBVRE, Jean-Paul
Montréal
LUSIGNAN, Réal
Cowansville
MORGENTALER (VIAU), Irène
Boucherville
PAQUETTE (GREFFE), Hélène
Côte St-Paul
PERREault, Muriel (née Doiron)

- PRIMEAU, Lucien
REINHARDT, Roméo
Laval
RICHER, Émilienne (née Vincent)
Lachine
SABOURET, Irène (née Cloutier)
Nice
SAMAAN, Claire (née Barsoum)
Montréal
SAVARIA, Jean
Laval
THIVIERGE, Albert
Montréal

N'oubliez pas de commander votre signet. Laissez vos coordonnées au 514-285-6816 (un signet par annonce) cyberpresse.ca/necrologie

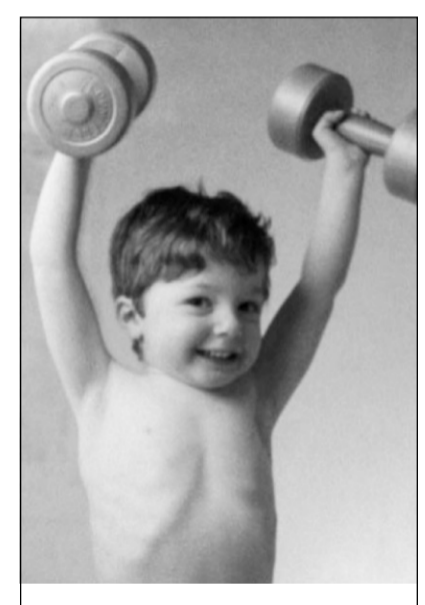

Pour soutenir l'effort quotidien des personnes atteintes de dystrophie musculaire, il faut beaucoup plus que des mots...

IL FAUT UNE ACTION MUSCLÉE! 1.800.567.2236 www.muscle.ca

LOISIRS ET VÉHICULES RÉCRÉATIFS 600. 667 VÉHICULES RÉCRÉATIFS. CLASSE C, Triple E, Regency XL 28pi, 2004, 28 000km, tout équipé, 61 500 \$.

C'est avec un sentiment de profonde tristesse que la famille doit annoncer le décès de Walter (Wally) Baril, le jeudi 26 avril 2007. Grand gentleman et ami loyal, Wally a été une inspiration pour tous, animé par un grand sens de l'humour, un esprit vif et un amour de la vie.

le mardi 1er mai 2007 à 11 h. Les gens désireux de faire un don sont invités à le faire au nom de la Fondation de l'Hôpital Général Juif. Pour se rendre au complexe funéraire Côte Sainte-Catherine jusqu'au boulevard Mont-Royal.

BÉLANGER (Brosseau), Nicole. À l'hôpital Laval, le 18 avril 2007, à l'âge de 88 ans, est décédée Dame Nicole Brosseau, épouse de feu Claude Bélanger.

Pour renseignements Coopérative funéraire des Deux Rives Tél.: 1-888-688-2411

BERGEVIN, Hortense (Thauvette). À l'âge de 90 ans, madame Hortense Bergevin (Thauvette) nous a quittés dans la plus grande sérénité, entourée de ses trois filles Gisèle, Lise et Liliane.



Nous vous invitons à lui rendre hommage au salon funéraire Urgel Bourdieu, 1750 rue Notre-Dame, Lachine, le vendredi 4 mai de 19 h à 22 h. Les funérailles auront lieu le samedi 5 mai prochain, à 11 h à l'église Saint Nazaire, rue Bélanger, à LaSalle.

# DÉCÈS, PRIÈRES, REMERCIEMENTS



**BRIÈRE, Ronald**  
1930 - 2007

À Saint-Jérôme, le 25 avril 2007, à l'âge de 76 ans, est décédé M. Ronald Brière, époux de Mme Cécile Beauchamp. Outre son épouse, il laisse dans le deuil ses enfants Linda, Luc (Line Daniel), Sylvain (Brigitte Bisailon), ses petits-enfants Julie, Alexandre, Étienne, Olivier, Justin, sa soeur Ghislaine, ses frères Jean-Claude et Jacques, ses beaux-frères et belles-soeurs, neveux et nièces ainsi qu'autres parents et amis.

Selon ses volontés, il ne sera pas exposé, des funérailles auront lieu le mardi 1er mai à 11 h à l'église de la paroisse Ste-Paule. La famille y sera présente dès 10 h 30 pour recevoir les condoléances.

Direction : **Maison funéraire Trudel inc Saint-Jérôme**

Au lieu de fleurs, des dons à la maison de soins palliatifs de la rivière du nord seraient appréciés.

**DARRIEUX, Marie (née Pardeilhan)**  
1908 - 2007

À Montréal, le 24 avril, notre mère, grand-mère et arrière-grand-mère chérie, nous a quittés à l'âge de 98 ans. Elle laisse dans le deuil, sa fille, Simone Darrieux, ses petits-enfants Jean-Jacques Fleury, Jean-Claude Fleury (Renée), Véronique Fleury, ainsi que ses arrière-s-petits-enfants, Marie-Pierre (Jonathan), Xavier et Catherine.

Selon ses volontés, aucune cérémonie n'aura lieu. Ces cendres seront inhumées à Biarritz en France.

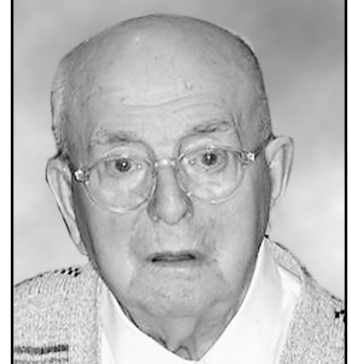

**DESAUTELS, Henri**  
1908 - 2007

À Montréal, le 26 avril 2007, à l'âge de 98 ans, est décédé M. Henri Desautels, propriétaire de *Desautels valet de service*, avenue de Chateaubriand, époux de feu Laurette Desautels.

Il laisse dans le deuil ses enfants : Claude (Jeannine), Lucie (André Filiatrault), Huguette, Marie-Laure et André, ses petits-enfants et son arrière-petit-fils, ainsi que de nombreux parents et amis.

Pour les personnes qui voudront lui dire adieu, la famille vous accueillera au salon Urgel Bourgie, 745 Crémazie Est, (angle Chateaubriand), à Montréal

**www.urgelbourg.com**  
le dimanche 29 avril de 18 à 21 heures et le lundi 30 avril à compter de midi. Les funérailles auront lieu le lundi 30 avril à 14 heures en l'église Sainte-Thérèse-de-l'Enfant-Jésus, 8200 rue St-Hubert, angle Mistral, à Montréal.

Au lieu de fleurs, des offrandes de messes seraient appréciées.

**DESMARAIS, Simone**  
(née Descheneaux)

Une messe funéraire aura lieu à l'église de Pierreville, Qc, le samedi, 5 mai 2007 à 16 h, suivie de l'inhumation au cimetière paroissial

**DUROCHER, Gérald**  
1925 - 2007

À Deux-Montagnes, le 25 avril 2007, à l'âge de 81 ans, est décédé M. Gérald Durocher, époux de Mme Thérèse Forget.

Outre son épouse, il laisse dans le deuil ses enfants Raymond (Lucie), Jacques (Sylvie), Pierre (Sylvie) et Gérard (Annick), ses huit petits-enfants et une arrière-petite-fille, ses frères et ses soeurs ainsi que ses beaux-frères, belles-soeurs, neveux, nièces, parents et amis. Il fut confié au :

**Complexe funéraire régional Guy inc 146, St-Louis St-Eustache**

Les funérailles auront lieu le lundi 30 avril, à 11 heures, en l'église de St-Agapit.

La famille recevra vos condoléances à l'église dès 10 h 30.

Des dons à la Société canadienne du cancer seraient appréciés.

**FERLAND, Claudia (née Bromow)**  
1945 - 2007

À Kirkland, le 26 avril 2007, à l'âge de 61 ans, est décédée Claudia Bromow, épouse de Bob Ferland. Outre son époux, elle laisse dans le deuil sa fille Dara, sa mère Nina Bromow, sa soeur Zena (Stan Domanski), sa belle-soeur Francine Ferland, autres parents et amis.

La famille recevra les condoléances le lundi 30 avril 2007 de 19 à 22 h et le mardi de 14 à 17 h et 19 à 22 h. Il y aura réunion ce jour même à 20 h 30 au salon

**YVES LÉGARE**  
Alfred Dallaire  
7200, boul. Newman, LaSalle  
www.adyl.com • 514.595.1500

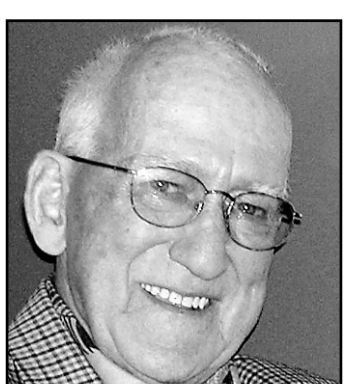

**FILLION, Gabriel**  
1925 - 2007

À Boucherville, le 25 avril 2007, à l'âge de 81 ans, est décédé M. Gabriel "Gaby" Fillion, natif de l'île d'Orléans, époux de Jeannine Dion. Outre son épouse, il laisse dans le deuil ses enfants Denise (Marc Frappier), Serge (Diane Labarre), Johanne (Robert Desmarais), Michel (Marie-France Lavallée), Céline (Richard Riendeau) et Marc (Martine Poirier), ses petits-enfants, ses frères, ses soeurs, beaux-frères, belles-soeurs, neveux et nièces, ainsi que de nombreux parents et amis

La famille accueillera parents et amis au : **Complexe funéraire Pierre Tétrault inc.**

**549, Samuel-de-Champlain (à l'est de Montarville, sortie 19 de la route 132) Boucherville**

Une liturgie de la Parole aura lieu le lundi 30 avril à 13 h 30 à la chapelle du Complexe funéraire Pierre Tétrault.

Heures des visites: dimanche de 14 à 17 h et de 19 à 22 h, lundi de 11 h 30 à 13 h 30.

La famille tient à remercier le personnel soignant de la Maison Victor-Gadbois et de l'hôpital Charles-Lemoine pour les bons soins et leur appui.

Des dons pour la Maison Victor-Gadbois seraient appréciés.



**FONTAINE, Louise (née Thompson)**  
1929 - 2007

De St-Lambert, le 16 février 2007, à l'âge de 77 ans, est décédée Mme Louise Thompson, épouse de feu M. René Fontaine.

Les funérailles en présence des cendres auront lieu le samedi 5 mai à 11 h en l'église St-Thomas d'Aquin (311, St-Thomas, St-Lambert). La famille recevra les condoléances dès 10 h à l'église.

Les funérailles de Marianne Fontaine, fille de Nathalie et Pierre, auront lieu au même moment. Pour information :

**La Maison Darche 450-463-1900**

Réseau **Dignité**

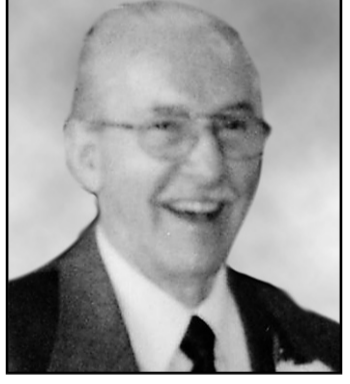

**GILBERT, Maurice**  
1924 - 2007

À Montréal, le 21 avril 2007, à l'âge de 83 ans, est décédé M. Maurice Gilbert, époux de madame Thérèse Bastien. Outre son épouse, il laisse dans le deuil ses filles Vivianne et Sylvie (Yaya Tiaria), son petits-fils Clévins, son frère Georges (Nicole Mériteau), ses soeurs Hélène (Jean-Paul Mainville) et Réjeanne (Pierre-Paul Monette), sa belle-soeur Yvette Martin épouse de feu Marcel Gilbert, neveux, nièces, parents et amis.

La famille recevra les condoléances au salon Alfred Dallaire Memoria, 2645, Henri-Bourassa Est, Montréal

**Alfred Dallaire MEMORIA**  
514 277.7778

**www.memoria.ca**

le samedi 5 mai de 14 h à 20 h suivi d'une réunion de prières à 20 h au salon.

Au lieu de fleurs, des dons peuvent être offerts à la Fondation Alzheimer.

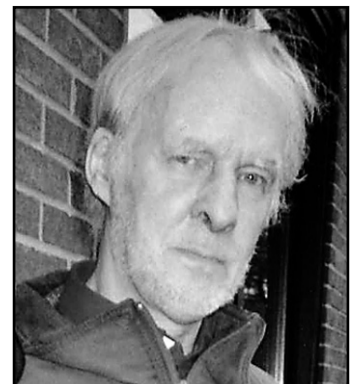

**HÉBERT, Marcel**  
1945 - 2007

À Montréal, le dimanche 22 avril 2007, au CHUM Hôtel-Dieu, est décédé Marcel Hébert, à l'âge de 61 ans. Né à Montréal en 1945, il était le fils de feu Georges Hébert et de feu Dolorès Vary. Il laisse dans le deuil sa soeur Monique, son frère François (Geneviève Cadieux), sa tante Sr Lucille Hébert, s.s.a., ses oncles André et Louis Hébert (Pauline Desgens), ses cousins et cousines, Pauline Harvey et Francine Nault ainsi que de nombreux amis.

Il y a près de quarante ans (1968), avec son frère François, il a cofondé Les Herbes rouges, puis a dirigé, toujours avec lui, la collection «Les poètes du Jour», aux Éditions du Jour, de même que la collection «Lecture en vélocipède», aux Éditions de l'Aurore. Jusqu'à la toute fin, il a participé à la politique éditoriale des Herbes rouges. Il sera exposé au Salon Alfred Dallaire Memoria, 4231, St-Laurent

**Alfred Dallaire MEMORIA**  
514 277.7778  
service de voirurier disponible  
**www.memoria.ca**

le dimanche 29 avril 2007 de 14 h à 18 h. Au lieu de fleurs, des dons à l'organisme Dans la rue (Chez Pops) seraient appréciés.

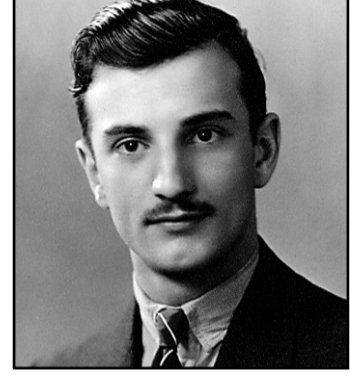

**JUSTER, Louis H.**  
1915 - 2007

Le 22 avril, à la veille de ses 92 ans, est décédé Louis H. Juster, fils aîné de Louis Juster et d'Éva Gravel. Il demeurait à Saint-Lambert. Il rejoint ses frères Roland, Claude, Norman et ses soeurs, Doris et Liliane. Il laisse un vide immense dans le coeur de Madeleine Ménard, son épouse depuis 65 ans, ses enfants, Robert (Catherine), Luce (Jacques), Carole (Michel), Lucie et son rayon de soleil Nathalie (Bruce) ainsi que ses autres petits-enfants, François, Nicolas, Karl, Grégory, Robert Paul et ses arrière-petits-enfants Christine et Vicky. Il laisse aussi dans le deuil son frère Marcel (Denise), sa soeur Jocelyne, ses beaux-frères et belles-soeurs, ses neveux et nièces et plusieurs amis dont ses dévoués voisins, Mme et M. J. F. Crespy. La famille recevra vos marques de sympathie à l'église de Saint-Lambert, 41, rue Lorne, le 2 mai, à 14 h. Un service religieux suivra à 15 h. Au lieu de fleurs, un don à la fondation des maladies du coeur du Québec serait apprécié.

**LAOUN, Adèle (née Isaac)**  
1928 - 2007

Est décédée paisiblement le 25 avril 2007, à l'hôpital du Sacré-Coeur de Montréal. Épouse bien-aimée de Georges Laoun, mère affectueuse de Waguïh (Marie Khoury) et de Gladys (Ghandi Mazid), grand-mère dévouée de Milène, Stéphanie, Tanya et Karen et chère soeur de Raphaël (Sylvie Fersan). Adèle rejoint ses soeurs Sonia, Claude, Roxanne et Yvette et elle laisse dans le deuil de nombreux neveux et nièces, cousins et cousines, parents et amis.

La famille vous accueillera au **Salon Armstrong-Rideau 1640, Côte-Vertu (angle Crevier) Saint-Laurent**

le lundi 30 avril de 14 à 17 heures et de 19 à 21 heures. Les funérailles auront lieu le mardi 1er mai à 11 heures en l'église Saint-Hippolyte au 1055, rue Tassé (angle Dutrisac) à Saint-Laurent, H4L 1P6, et de là au cimetière Saint-Laurent.

Nous remercions toute l'équipe de l'unité de dialyse de l'hôpital du Sacré-Coeur pour les excellents soins prodigués au fil des ans, et nous avons été particulièrement touchés par les expressions de profonde affection, des membres de l'équipe envers Adèle, au cours des derniers jours.

Au lieu de fleurs, un don pour les projets de soins en néphrologie à la Fondation de l'hôpital du Sacré-Coeur de Montréal serait apprécié.

**LARAMÉE, Maurice**  
1945 - 2007

À Montréal, le 27 avril 2007, à l'âge de 61 ans, est décédé M. Maurice Laramée, juge à la Cour supérieure du Québec, époux de Mme Yolande Hernandez.

Il laisse dans le deuil son épouse Yolande et sa fille Leticia, ses enfants Marie-Claude, Philippe et Marie-Hélène (Martin), la mère de ses enfants Danièle Benoit, ses petits-enfants Liam, Noémie et Laurie, ses soeurs Gisèle, Céline et France ainsi qu'autres parents et amis.

La famille vous accueillera au complexe

**YVES LÉGARE**  
Alfred Dallaire  
2750, boul. Marie-Victorin Est, Longueuil  
www.adyl.com • 514.595.1500

le mardi 1er mai de 14 à 17 h et de 19 à 22 h et mercredi dès 10 h. Une réunion de prières aura lieu le mercredi 2 mai à 11 h en la chapelle du complexe. Pour honorer sa mémoire, un don à la Société canadienne du cancer serait apprécié.

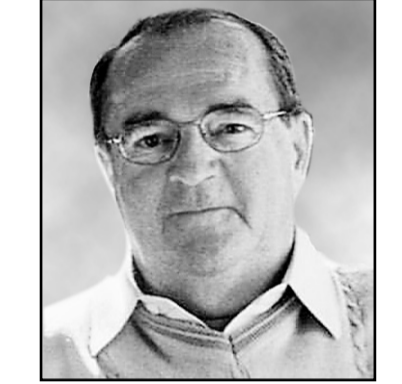

**LATRAVERSE, Gaston**  
1927 - 2007

À l'hôpital Hôtel-Dieu de Sorel-Tracy, le 24 avril 2007, est décédé à l'âge de 79 ans, M. Gaston Latraverse, époux de feu Hélène Letendre demeurant à La Résidence du Parc à Sorel-Tracy.

Il laisse dans le deuil ses enfants: Mario (Monique Cusson), Pierre (Sylvie Villeneuve) et Pierrette (Gilles Joyal); ses petits-enfants Philippe, Mylène (Guy Bussière), Louis, Pierre-Luc, Maxime et Joëlle; ses frères et soeurs, feu Lionel (Bertha Pelletier), Joseph-Aimé (Cécile Cournoyer), Jean-Paul (Noëlla Chalifoux), feu Hectorine (feu Émile Lemoine), Annette (feu Bruno Beauchemin), feu Marcel (feu Doris Nault); ses beaux-frères et belles-soeurs de la famille Letendre, Roger Letendre (Marie-Paule Lavallée), feu Joseph (Lorraine Raymond), feu Marcelle (feu Fernand Joly) et feu André, ses neveux et nièces ainsi que plusieurs autres parents et amis.

M. Gaston Latraverse sera exposé au **Salon funéraire Mandeville & Mineau 80 rue Charlotte Sorel-Tracy**

**Tél : 450-742-8822**  
**Info@salonsmandeville.com**

dimanche de 14 h à 17 h, 19 h à 22 h et lundi dès 9 h. Les funérailles seront célébrées en l'église Ste-Anne de Sorel (572, Ch. du Chenal du Moine) le lundi 30 avril à 11 h.

Suivies de la crémation. Des dons faits à la fondation de l'hôpital Hôtel-Dieu de Sorel seraient appréciés.



**LEFEBVRE, Jean-Paul**  
1920 - 2007

À Montréal, le 26 avril, à l'âge de 86 ans, est décédé Jean-Paul Lefebvre, époux de Jacqueline Lalonde. Outre son épouse, il laisse dans le deuil ses deux enfants: Pierre (Agnès) et Francine (Normand), ses deux petites-filles: Marie-Eve et Alexandra, son frère Gilles et sa soeur Jocelyne, ainsi que plusieurs autres parents et amis. La famille recevra les condoléances au Complexe funéraire Urgel Bourgie, 3955, Côte-de-Liesse, angle Ste-Croix, ville St-Laurent,

**URGEL BOURGIE**  
514-735-2025  
Consultez le registre à sa mémoire

**www.urgelbourg.com**  
le lundi 30 avril de 13 h à 17 h. Au lieu de fleurs, des dons à la Fondation de l'hôpital Sacré-Coeur seraient appréciés.



**LAZURE, Giselle**  
Le dernier pétal...21 avril 2007.

Une vie s'achève, marquée jusqu'à la fin par la maladie, l'épreuve et la souffrance. Une vie d'abnégation et de générosité au service des siens et de la communauté dans le souci du beau, de l'authenticité et dans le respect des traditions.

La passion des livres et de l'édition l'auront accompagnée jusque dans son courageux combat.

Giselle vous dit adieu! À Claude Petitclerc (CHUM-Hôpital Notre-Dame), l'amour de sa vie.

À Charles (Johanne), François (Guyline) et Marie-Claude, ses enfants adorés.

À Laurence, Anne, Victoria et Béatrice, ses petit-enfants si chers dans son coeur.

À la parenté Lazure et Petitclerc. Aux anciens collègues de l'Université d'Ottawa (IDIC).

Aux anciens collègues de l'ACDI. Aux amis et collaborateurs de Botanica Book Club

Aux collaborateurs de IODE. À Van et son mari pour leur aide et support.

À Simone, amie fidèle de ses dernières années.

À l'équipe de Rendez-Vous (Ray-Friel) et George.

À tous les intervenants de L'hôpital Ottawa (General) et de la clinique de Médecine familiale Primrose et au Dr Sharon Johnston.

Giselle nous quitte en paix dans la fleur de l'âge d'or.

Que son âme baigne à jamais dans l'harmonie du SON et LUMIÈRE de Dieu.

La crémation et une cérémonie écuménique auront lieu à Ottawa dans la plus stricte intimité, suivies de l'inhumation au cimetière Notre-Dame-des-Neiges à Montréal, où repose sa fille Sophie.

Parents et amis sont invités à venir célébrer la vie de Giselle le dimanche 27 mai à compter de 15 h au salon funéraire

**Hulse, Playfair & McGarry 315 McCleod, Ottawa, ON**

Des dons à la Société canadienne du cancer seraient appréciés.

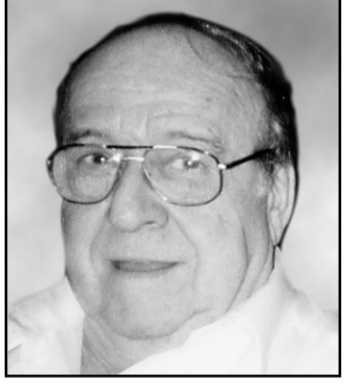

**LUSIGNAN, Réal**  
1925 - 2007

À l'hôpital B.M.P. de Cowansville, le 27 avril 2007, à l'âge de 81 ans est décédé M. Réal Lusignan, époux de feu Alice Gauthier et conjoint de Mme Gisèle Lequin-Riel demeurant à Farnham.

Outre sa conjointe, il laisse dans le deuil sa fille Ginette (Jacques Chevalier), ses beaux-frères et belles-soeurs, neveux et nièces et autres parents et amis.

La famille accueillera les parents et amis le mardi 1er mai à midi au salon funéraire

**F. & J.M. Désourdy inc. 205, Principale Est, Farnham**

**tél.:450-293-4474 téléc.:450-293-8525 sans frais: 1-877-293-4474**

**fjmdesourdy@qc.aira.com**

Les funérailles auront lieu ce même mardi à 14 h en l'église St-Romuald, suivies de l'inhumation au cimetière de Farnham.

Heures des visites: mardi de midi à 13 h 45. La famille désire remercier le personnel de l'hôpital B.M.P. pour les bons soins prodigués à M. Lusignan. Des dons à la Fondation de l'hôpital B.M.P. de Cowansville seraient appréciés. Formulaire disponibles au salon.



**PRIÈRE MARIE-REINE-DES-COEURS**

Pour faveurs obtenues. Ô Marie-Reine-des-Coeurs avocate des causes désespérées, mère si pure et si compatissante, mère du Divin Amour et pleine de lumière Divine, je mets entre vos mains si tendres les faveurs que j'attends de vous aujourd'hui... Regardez nos misères, nos coeurs, nos larmes, nos peines, nos souffrances intérieures. Vous pouvez nous exaucer par les mérites de votre Divin Fils notre Seigneur Jésus Christ. Nous promettons si nous sommes exaucés de répandre votre gloire et de vous faire connaître sous le titre de Marie-Reine-des-Coeurs et reine de l'univers entier. Nous espérons contre toute espérance, demandez à Jésus notre guérison, notre pardon et notre persévérance finale. Dites cette prière pendant 9 jours, avec confiance et détermination et vous serez exaucés avec promesse de publier pour faire connaître Marie-Reine-des-Coeurs. G.Tolède Ferney-Voltaire, France.

**aidez-nous.**  
1 800 361-9643  
www.leucan.qc.ca

**leucan**  
Association pour les enfants atteints de cancer

# DÉCÈS, PRIÈRES, REMERCIEMENTS



**MORGENTALER (Viau), Irène**  
1912 - 2007

À Boucherville, le 26 avril 2007, à l'âge de 95 ans, est décédée, paisiblement, Irène Viau Morgentaler, épouse de feu Roger Morgentaler. Elle laisse dans le deuil ses enfants Lise (Michel Erny), Marcel (Pascale Forget), Jean-Guy (Denyse Hudon), Fernand (Aline Lemay) et Pauline, sa sœur Yvonne Viau, ses petits-enfants Danièle, Pierre Boivin, Robert, Patrice, Martin, Sophie et Alexandra ainsi que son arrière-petite-fille Catherine.

La famille accueillera parents et amis au :  
**Complexe funéraire Pierre Tétrault inc.**  
549, Samuel-de-Champlain  
(à l'est de Montarville,  
sortie 19 de la route 132)  
Boucherville

Les funérailles auront lieu le lundi 30 avril à 10 h 30 en l'église Ste-Famille, 560, boul. Marie-Victorin, Boucherville, et de là au cimetière Repos St-François D'Assise.

Heures de visite : dimanche de 14 heures à 17 heures et 19 heures à 22 heures, lundi à compter de 9 heures.

Au lieu des fleurs, des offrandes de messes ou des dons à l'œuvre de votre choix seraient appréciés.



**PRIMEAU, Lucien**  
1918 - 2007

À l'hôpital l'Hôtel Dieu, le 25 avril 2007, à l'âge de 88 ans, est décédé M. Lucien Primeau, époux de Mme Thérèse Nadon.

Outre son épouse Thérèse Nadon, il laisse dans le deuil ses fils Réjean et Jacques (Maryse), son petit-fils Étienne, son frère Gérard, sa sœur Anita, autres parents et amis.

La famille recevra les condoléances le dimanche 29 avril de 14 h à 17 h et de 19 h à 22 h, au :

## MAGNUS POIRIER

Complexe Sherbrooke  
6825, rue Sherbrooke Est  
Montréal  
T: 514 727-2847  
www.magnuspoirier.com

Les funérailles seront célébrées le lundi 30 avril à 11 h en l'église St-Esprit, 2851, rue Masson à Rosemont où il a grandi et élevé sa famille avant de vivre une belle retraite au Village olympique.

La famille tient à remercier tout le personnel du centre d'hébergement Auclair ainsi que le personnel de l'Hôtel Dieu (6e LeRoyer) pour leur dévouement et leur humanité.

En guise de sympathie, un don à la Fondation du CHUM est suggéré 1-866-2486.  
www.fondationduchum.com



**SABOURET, Irène (née Cloutier)**

À Nice, le 11 février 2007, dans sa 90e année, nous a quittés Irène Cloutier, épouse de feu Georges Sabouret.

Elle laisse ses enfants France et Pierre (Catherine Rioux); sa belle-fille Françoise Chiardola; ses petits-enfants Guillaume, Laurence et Anna; ses belles-soeurs Yolande Moreau Cloutier et Lilianne Lambert Cloutier de Trois-Rivières, ainsi que plusieurs autres parents et amis.

La famille vous accueillera le samedi 5 mai 2007 à partir de 10 h, au :

**Complexe funéraire Mont-Royal**  
1297, chemin de la Forêt  
Outremont (Qc), H2V 2P9  
514-279-6540

Une cérémonie religieuse sera célébrée en présence des cendres à 10 h 30, dans la chapelle du complexe.

## 1er ANNIVERSAIRE

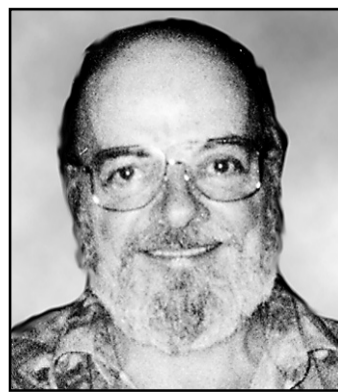

**GILLES COSSETTE**

Il y a un an tu es parti dans le calme et la sérénité, ton souvenir est immortel dans nos coeurs.

Marc-Étienne, Guillaume et Diane

## 2e ANNIVERSAIRE



**Susan Manseau**  
1956 - 2005

Chère petite sœur. Déjà 2 ans depuis ton départ tant imprévisible qu'inattendu. Ton optimisme quotidien et ta joie de vivre nous manquent toujours autant. Papa, notre frère et moi-même te demandons de continuer de veiller sur nous. Francine

## REMERCIEMENTS



**Mlle Thérèse Forgues**

Suite au décès de Mlle Thérèse Forgues, infirmière retraitée, vous nous avez exprimé de nombreux témoignages de sympathie et d'amitié. Que chacun (e) trouve ici l'expression de notre reconnaissance et considère ces remerciements comme personnels.

La famille Forgues  
Pour vos messages à la famille par courriel :  
famille.forgues@canada.com

## PAQUETTE (Greffe), Hélène

1924 - 2007

À Côte St-Paul, le 25 avril 2007, à l'âge de 82 ans, est décédée madame Hélène Greffe, épouse de feu André Paquette. Elle laisse dans le deuil ses enfants Luc (Micheline) et Daniel (Renée), ses petits-enfants Marc-Antoine, Anne-Renée, Virginie, Justine et Joëlle, sa sœur Claire, son frère Pierre-Paul ainsi que plusieurs parents et amis(es).

Un service en présence des cendres sera célébré le samedi 5 mai 2007 à 11 h en l'église St-Paul, 1690, de l'Église, Montréal.

La famille recevra les condoléances à l'église à compter de 10 h.

Au lieu de fleurs, des dons à la Fondation de l'hôpital du Sacré-Coeur pour les soins palliatifs, tél. 514-338-2020, seraient appréciés. Direction funéraire :

**Résidence funéraire Laurent Thériault**  
Réseau Dignité  
Tél. 514-769-3867



**REINHARDT, Roméo**  
1919 - 2007

À la Cité de la Santé de Laval, le 23 avril 2007, est décédé Roméo Reinhardt, époux de feu Irène Doyon.

Ancien combattant, il était Lieutenant dans le régiment de Joliette durant la Seconde Guerre Mondiale.

Il laisse dans le deuil parents et amis.

Tous sont invités à assister à une célébration en sa mémoire le samedi 5 mai à 13 h 30 à la

**Chapelle de la Résurrection**  
4601, ch. Côte-des-Neiges  
Montréal, Qc

Vous pouvez vous y recueillir à compter de 13 h. L'inhumation des cendres se tiendra le lundi 7 mai à 14 h.

Des dons à la Fondation de l'hôpital Sacré-Coeur seraient appréciés.

Direction :

**Centre funéraire Côte-des-Neiges**  
Réseau Dignité  
514-342-8000

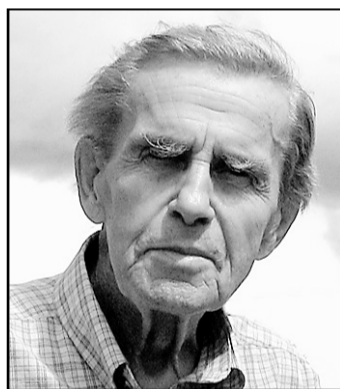

**SAVARIA, Jean**  
1921 - 2007

À Laval, le jeudi 26 avril 2007, est décédé, à l'âge de 85 ans, Jean Savaria, époux de feu Claire Bourassa.

Il laisse dans le deuil son fils Serge (Carole Jacques), ses filles Chantal (Paul Alepin), Nathalie (Michel Tourangeau), ses petits-enfants Gabrielle, Étienne, Olivier, Valérie, Émilie et Pascale, son arrière-petite-fille Eva, ainsi que de nombreux parents et amis. La famille vous accueillera en l'église La Visitation, situé au 1847, Gouin Est, angle Papineau, le mercredi 2 mai dès 9 h 30. Les funérailles seront célébrées au même endroit à 10 h. Direction :

## MAGNUS POIRIER

T: 514 727-2847  
www.magnuspoirier.com

## RICHER, Émilienne (née Vincent)

1911 - 2007

À Lachine, le 26 avril 2007, est décédée Émilienne Vincent, à l'âge de 95 ans, épouse de feu Gaston Richer.

Elle laisse dans le deuil sa fille Marielle, sa filleule Mireille (Claude Archambault) et parents et amis.

Exposée à la

**Résidence funéraire J.J. Cardinal**  
2125, Notre-Dame, Lachine  
Tél. : 514-639-1511

Les funérailles auront lieu en la chapelle des Sts-Anges au 1475, St-Louis à Lachine, le mardi 1er mai 2007 à 10 h 30 et de là au cimetière de St-Télesphore.

Visites : lundi de 14 h à 17 h et de 19 h à 21 h et mardi dès 9 h.



**THIVIERGE, Albert**  
1913 - 2007

À Montréal, le 26 avril 2007, paisiblement entouré de ses proches, est décédé, à l'âge de 94 ans, Albert Thivierge, policier retraité à la Ville de Montréal, époux de Henriette De Kinder.

Il laisse dans le deuil ses enfants Paulette (Hans), Marc (Jocelyne), Irène (Jim), Robert (Anne), Richard et Claire (Pierre), ses petits-enfants et arrière-petits-enfants ainsi que plusieurs parents et amis.

La famille recevra vos condoléances le dimanche 29 avril 2007 de 15 h à 17 h et de 19 h à 21 h, lundi 30 avril de 16 h à 18 h.

Direction :

## MAGNUS POIRIER

Complexe Sherbrooke  
6825, rue Sherbrooke Est  
Montréal  
T: 514 727-2847  
www.magnuspoirier.com



**PERREAULT, Muriel (née Doiron)**  
1924 - 2007

Le 24 avril 2007, est décédée Muriel Perreault (née Doiron), à l'âge de 82 ans, épouse de feu Georges Perreault.

Elle était la mère adorée de ses quatre enfants René (Brigitte Isabel), Christiane (Laurent Doussot), Louise (Charley Cyr), Denis et ses six petits-enfants Maude, Félix, Théo, Émile, Arthur, Alexis.

La famille accueillera les parents et amis pour un dernier aurevoir au salon Alfred Dallaire Memoria, 1111, avenue Laurier Ouest,

## Alfred Dallaire

## MEMORIA

514 277.7778

le vendredi 27 avril de 19 h à 22 h et le samedi 28 avril dès 9 h.

Le service aura lieu le 28 avril à 11 h en l'église Sainte-Madeleine au 750, rue Outremont, Outremont.

Au lieu de fleurs, des dons à l'hôpital Sainte-Justine seraient appréciés.

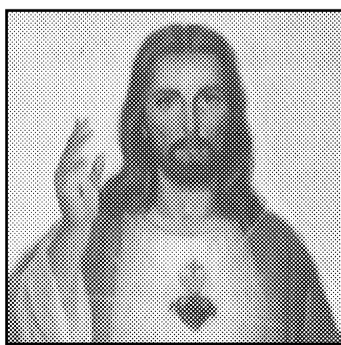

Remerciements au Sacré-Coeur pour faveurs obtenues. Y.T.

## REMERCIEMENTS

ELISABETH PRÉVOST

Sincères remerciements pour votre présence au funéraire d'Elisabeth le 13 janvier 2007. Considérez cette avis comme un remerciement personnel pour votre sympathie lors de cet événement.

Ginette



REMERCIEMENTS au Sacré-Coeur pour faveurs obtenues. T.R.



FONDATION

## PalliAmi

Amour, dignité et tendresse  
pour les personnes atteintes d'une  
maladie en phase terminale.

Pour rendre acceptable...  
l'inacceptable.

C.P. 531, succursale C, Montréal (Québec) H2L 4K4  
Téléphone 514 890-8000, poste 27434  
www.palli.org