

**SIMPSONS-SEARS**

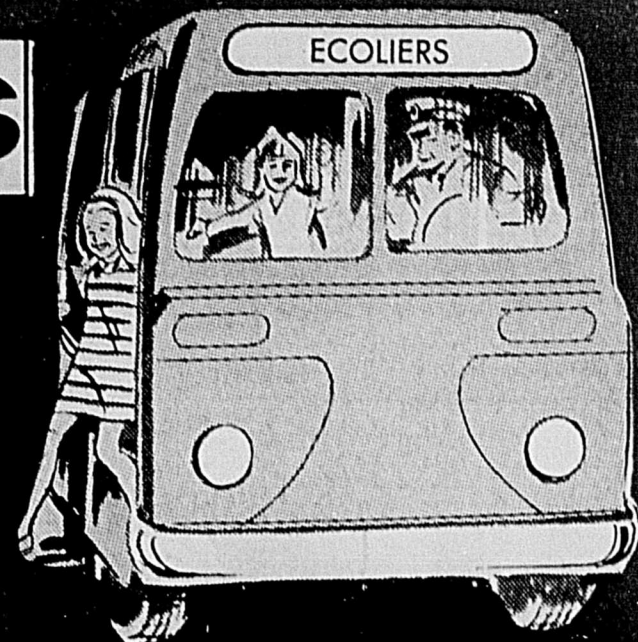

# RENTREE

# A L'ECOLE ET AU CAMPUS!

**JEUDI 2 VENDREDI 3 SAMEDI 4**

## VESTE "SAFARI" SPORT!

Spécial

# 12<sup>99</sup>

ch.

La veste "Safari" confectionnée en velours côtelé est très masculine! Large ceinture avec boucle, poches plaquées à pli creux. Un modèle très recherché! Couleurs en vogue. Ages: 8 à 18 ans.



Commandes téléphoniques exécutées:

Québec: 529-9811  
Chicoutimi: 549-8111



## VESTE "SAFARI" COTON-NYLON

Spécial

# 12<sup>99</sup>

ch.

Chic veste "Safari" 65% coton et 35% nylon. 2 poches plaquées, ceinture. Imperméable. Couleurs: brun, bleu ou vert. Ages: 8 à 18 ans.

## PULL-OVER ACRYLIQUE!

Spécial

# 4<sup>44</sup>

ch.

Pull-over en tricot d'acrylique solide, modèle manches longues. Coupe élégante... à la page! Glissière descendante jusqu'à mi-torse. Tons de beige, marine, brun, etc. Ages: 8 à 18 ans.



## VESTE FRANGEE EN SUEDE!

# 14<sup>99</sup>

ch.



## VESTE SPORT SANS MANCHES!

Rég. 14.98  

# 12<sup>99</sup>

ch.

## PANTALON POLYESTER ET VISCOSE!

Rég. 9.98

# 7<sup>99</sup>

ch.

Pantalon "laver-porter" en polyester et viscose. Modèle évasé à passants pour ceinture. Choix de couleurs en vogue: vert, lilas ou brun. Ages: 8 à 18 ans.

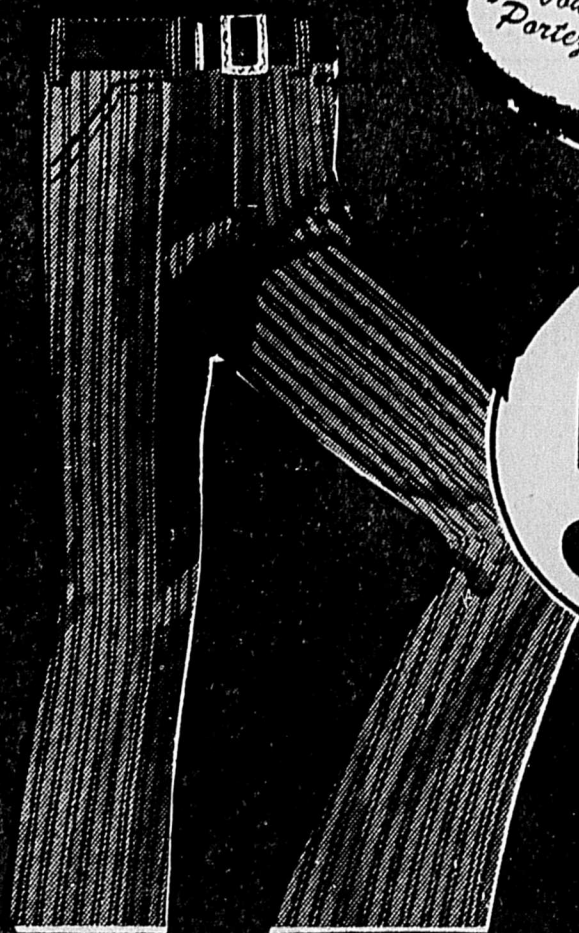

## PANTALONS VELOURS!

Pantalon de velours côtelé, pour garçons. Jambe évasée, passants pour ceinture 2 pouces, 2 poches avant. Tons de beige, brun, marine ou vert. Ages: 8-18 ans.

Rég. 7.98  

# 5<sup>99</sup>

ch.

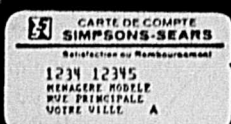

*"Vous ne dites que: 'Portez à mon compte!'"*

Veste en Suede très prisée des Jeunes! Franges à l'empicement, aux manches et à l'ourlet Glissière. Couleur: brun. Ages: 8 à 18 ans.

Veste sans manches pour garçon. Confection de tricot variés, solides et faciles d'entretien. Modèle à ceinture, poches et boutons devant. Marine, lilas, brun ou pourpre. Ages: 7 à 18 ans.

Simpsons-Sears - Vêtements pour Garçons (Rayon 40).

Simpsons-Sears - Vêtements pour Garçons (Rayon 40).

**SIMPSONS-SEARS GARANTIT: "SATISFACTION OU REMBOURSEMENT"**

# RENTREE à l'Ecole et au Campus!

**SIMPSONS-SEARS**



## PULL-OVER GARÇON!

**3<sup>99</sup>**  
ch.

Joli pull-over acrylique à côtes. Manches longues, simili-col roulé, glissière. Vous le choisirez soit bleu, beige ou rouge. Ages: 4 à 6X.



## a) ENSEMBLE POUR BAMBINE!

Ensemble deux pièces en Denim. Polyester et coton. Pull-over à col roulé et manches longues, motif Jacquard. Pantalon jambe évasée et braguette factice. Bleu ou rouge. Ages: 3 à 6X.

**5<sup>99</sup>**  
l'ens.

## b) PULL-OVER GARÇONNET!

Pull-over "pêcheur" 100% Acrylique. Col simili-roulé, manches longues. Bleu, or ou beige. Ages: 4 à 6X.

**2<sup>99</sup>**  
ch.

## MAILLOT PERMA-PREST POUR GARÇONNET!

Maillots pratiques, de teneur mixte Polyester et coton. Confection solide! Couleurs variées. Ages: 4 à 6X.

Rég. 1.99

**1<sup>59</sup>**  
ch.



## JOLIS INTERCHANGEABLES POUR L'ECOLE!

### a) JUMPER COTON SUEDE!

Charmant jumper mode à piqûres contrastantes et ceinture à oeillets métalliques. Couleur rouille ou or. Ages: 4 à 6X.

### b) BLOUSE ACRYLIQUE!

Blouse acrylique à côtes fines. Glissière avant à l'encolure. Manches longues. Citrouille ou bleu. Ages: 4 à 6X.

### c) PANTALON COTON SUEDE!

Pantalon avec ceinture à oeillets métalliques, jambe évasée. Mêmes couleurs que le jumper.

### d) HOT PANTS COTON SUEDE!

Hot pants avec bavette et bretelles. Couleur rouille ou or.

VOTRE CHOIX!

**3<sup>88</sup>**  
ch.

Simpsons-Sears — Vêtements pour Enfants (Rayon 29).

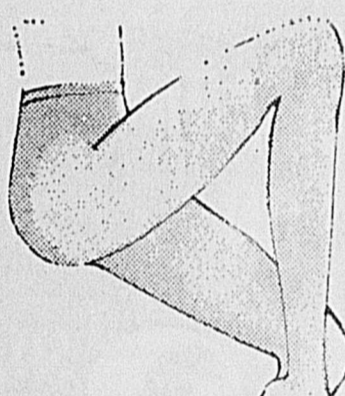

## COLLANT BAMBINE!

**1<sup>77</sup>**  
ch.

Collant 100% nylon à maille genre crochet, motifs losanges. Bleu ou blanc, 1 à 3 ans.

Collant 4 à 6X. Blanc, rouge, bleu ou or. **1<sup>77</sup>**



## CHAUSSETTES NYLON!

**4<sup>9</sup>**  
ch.

Pour garçon. Chaussette 100% nylon. Blanc, bleu ou brun. Pointures: 4 à 7 1/2.

## BOTTES MODE POUR DAMES!

Bottes de 15" en vinyle fripé extensible. Longue glissière intérieure. Semelle caoutchoutée. Talon 18/8. Couleur: blanc ou noir. Pointures: 5 à 10. Longueur 1/2.

**8<sup>99</sup>**  
pai.

## BOTTE NOIRE 10"!

Botte en vinyle fripé extensible. Longue glissière intérieure. Semelle et talon caoutchoutés. Pointures: 11 à 3.

**4<sup>99</sup>**  
pai.

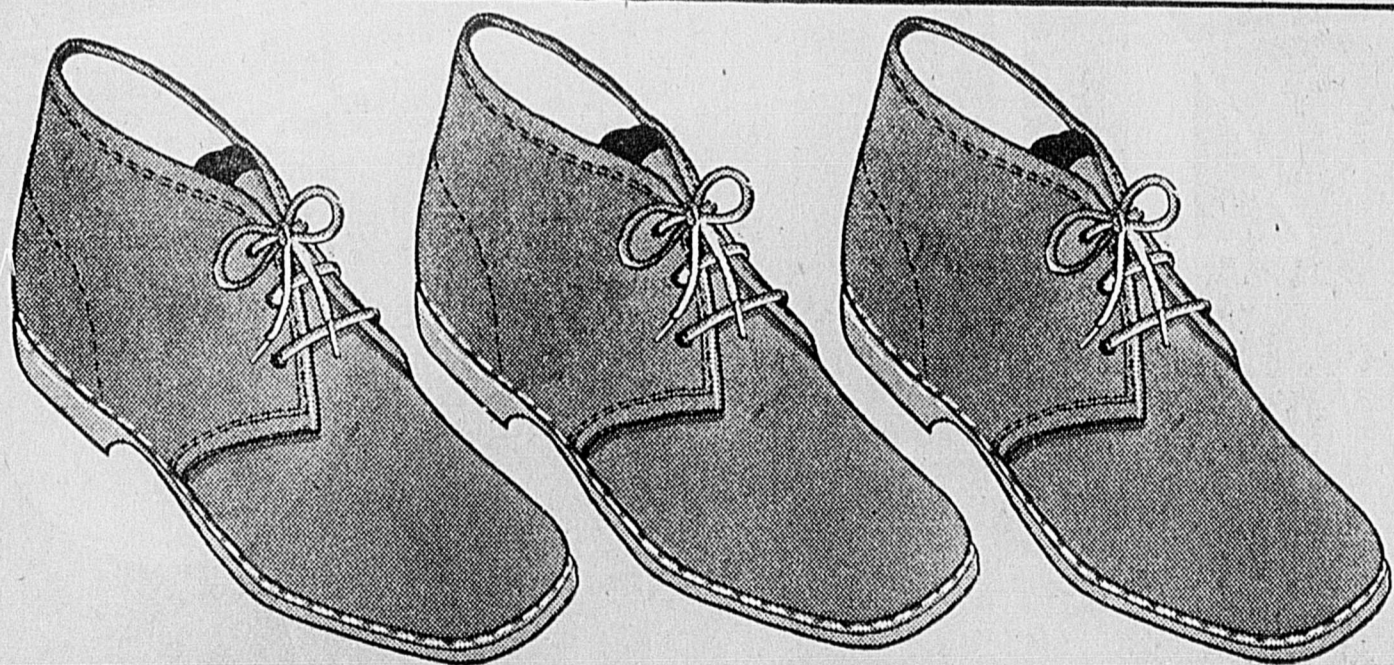

## BOTTILLON "BONANZA"!

Bottillon confectionné en cuir suédé, de couleur brune ou sable. Modèle préféré des jeunes à la page! Semelle et talon caoutchoutés. Largeur moyenne. Pointures: 8 1/2 à 3 1/2.

**3<sup>99</sup>**  
pai.



**MOCASSIN "OXFORD"!**

Pour garçon. Non illustré. Modèle économique en vinyle. Semelle et talon vinyle moulé. Cambrillon d'acier. Noir. Pointures: 11 à 3.

**3<sup>69</sup>**  
pai.

**CHAUSSURE FILLETTE!**

Non illustrée. Chaussure économique en vinyle verni. Semelle moulée. Noir. Pointures: 11 à 3.

**3<sup>69</sup>**  
pai.

Simpsons-Sears — Chaussures pour Dames et Enfants (Rayon 54).



# SIMPSONS-SEARS



**4<sup>99</sup>** ch.

## MALLETTE PORTE-DOCUMENTS!

Mallette porte-documents pratique et fonctionnelle! Conçue en fibre de bois pressé, elle est très résistante au froid et à la chaleur. Cadre 1/4" aluminium robuste. Poignée moulée, pochette intérieure, fermoir et clé.

Modèle similaire (non illustré) avec finition intérieure toile et serrure coulissante. Rég. 8.99 7.99 ch.



## MACHINE A ECRIRE "LETTERA 33"!

Machine à écrire Lettera 33 Olivetti. Même clavier que les grands modèles pour bureau. Elle est complète avec son chariot de 9 1/2" et son tabulateur réglable. Frappe en rouge et noir.

**72<sup>99</sup>** ch.  
Mensualités \$8

**MACHINE A ECRIRE "CHEVRON II"!**  
Modèle impeccable pour étudiant. Equipé d'un tabulateur et d'un ruban rouge et noir. (Non illustrée).  
Rég. 69.98 **49<sup>99</sup>** ch.  
Mensualités \$6



## MACHINE A CALCULER!

Elle est électrique et opère sur 7 colonnes, totalise sur 8. Elle additionne, soustrait et multiplie suivant système répétition.

Rég. 87.98 **69<sup>99</sup>** ch.  
Mensualités \$7

**6<sup>88</sup>** ch.

## SERVIETTE CUIR GRAINE CHAMEAU!

Serviette avec soufflets en cuir refendu, solide cadre acier, patins métal, 3 compartiments spacieux, 1 poignée. Environ 17 x 13". Couleur tan.



**CLASSEUR 2 TIROIRS!**  
Spécial **22<sup>99</sup>** ch.

Classeur en métal. 2 tiroirs 18" de profondeur. Format lettre. Sans serrure.

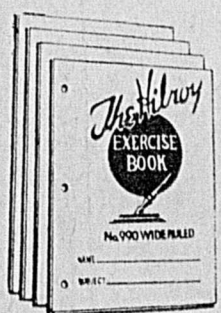

**4 CAHIERS D'EXERCICES!**  
Rég. 79¢ **49<sup>¢</sup>** paquet

Paquet de 4 cahiers d'exercices. Intéressant à ce prix.



**255 FEUILLES!**  
Rég. 88¢ **77<sup>¢</sup>** paquet

Paquet de 255 feuilles pour cahier à anneaux.

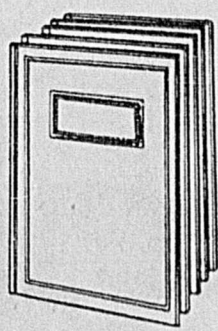

**COUVRE-FEUILLES!**  
Rég. 98¢ **66<sup>¢</sup>** paquet

Paquet de 5 couvre-feuilles "Duo-Tang" pour protéger feuilles séparées.

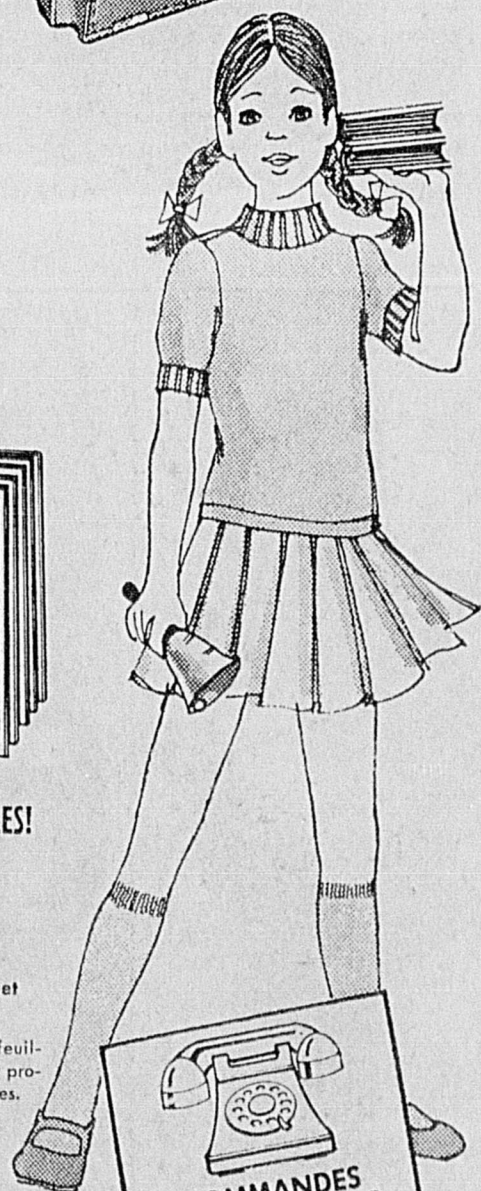

**COMMANDES TELEPHONIQUES EXECUTEES!**  
QUEBEC 529-9811  
CHICOUTIMI 549-8111

**CRAYONS DE COULEUR!**  
Rég. 1.49 **98<sup>¢</sup>** paquet

Paquet de 12 crayons de couleur "Candiana". Très bonne qualité.

**CRAYONS "SEARS"!**  
Rég. 1.29 **98<sup>¢</sup>** paquet

Paquet de 20 excellents crayons Simpsons-Sears.

**CAHIERS A ANNEAUX!**  
Cahier à anneaux 1" d'épaisseur. En vinyle. **49<sup>¢</sup>**

**SAC D'ECOLE!**  
Sac d'école cuir de vache. Devant une pièce arrondi aux panneaux côté. Poche à goûter. Bretelle cuir amovible. Poignée moulée. **3<sup>99</sup>** ch.

Simpsons-Sears — Papeterie (Rayon 3)



## FER A FRISER

Fer à friser type français comme ceux utilisés par les coiffeurs. Indispensable pour nouvelles coiffures. Pratique pour voyage et facile à utiliser. Prix modique.

Rég. 12.98 **6<sup>99</sup>** ch.

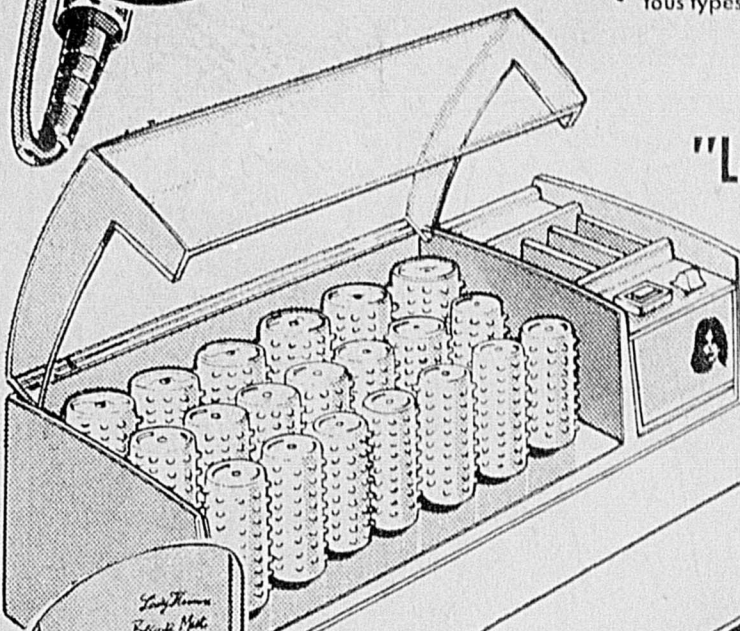

**SAUNA FACIAL!**  
Rég. 12.98 **8<sup>99</sup>** ch.

Vapeur ouvre pores, élimine impuretés. En cadeau: flacon démaquillant "Natural Wonder" de Revlon (valeur \$2.25). Corps plastique. Interrupteur.

## FER A FRISER! ECONOMIQUE!

Excellent pour retouches de dernière minute! Joli fer à friser avec trois grosseurs de rouleaux interchangeables. Utilisation rapide et facile. Thermostat.

Rég. 4.98 **3<sup>99</sup>** ch.

Simpsons-Sears - Parfumerie (Rayon 8).

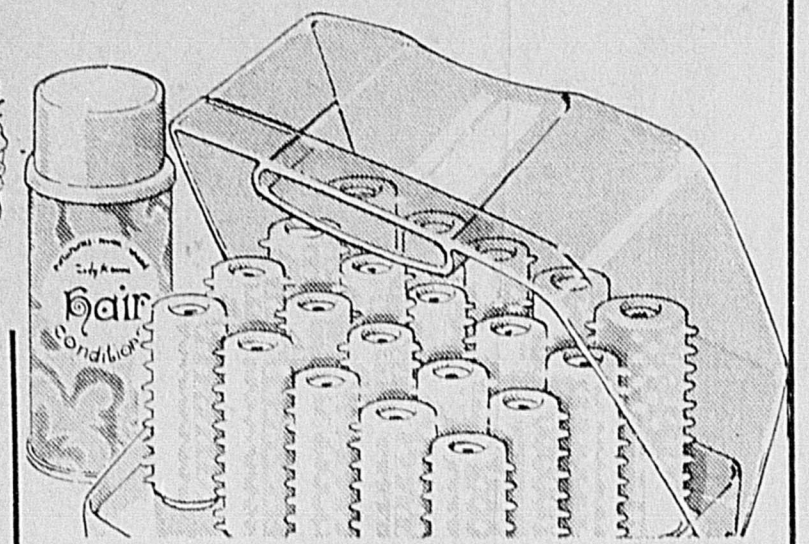

## ROULEAUX CHAUFFANTS ET CONDITIONNEUR!

Rég. 18.98

**14<sup>99</sup>** l'ens.

Vaporisez vos cheveux avec le conditionneur à mises en plis avant de mettre les rouleaux. Les 20 rouleaux de 4 grosseurs différentes chauffent à la fois. Chaleur douce. Convient à tous types de cheveux.

## "LADY KENMORE A MISE EN PLS"!

Rég. 34.98

**24<sup>99</sup>** l'ens.

Nouveaux Lady Kenmore à mises en plis pour parer à tous les problèmes de cheveux. Fonctionne à sec, à la vapeur, et traite la chevelure. Conditionneur inclus. 20 rouleaux dans les 4 grosseurs les plus utilisées. 60 cycles, CA. Boîtier en plastique beige.

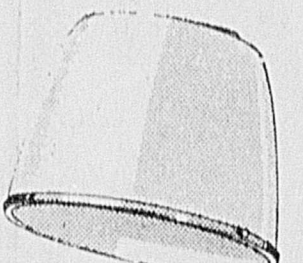

**22<sup>88</sup>** ch.

## SECHE-CHEVEUX!

Sèche-cheveux "Torcan" avec 5 positions de température. Plastique vert deux tons.



**9<sup>99</sup>** ch.

## ROBE TYPE "GITANE"!

Double tricot 100% acétate. Encolure ronde. Taille et manches courtes élastisées. Glissière au dos. Lavable main. P-M-G.

## ROBE TYPE "MOINE"!

Robe 100% Arnel avec capuchon "moine"! Manches trois-quarts. Glissière à l'avant. Divers imprimés et tons ravissants. P-M-G.

**CULOTTE STANDARD!**  
**59<sup>¢</sup>** ch.

Culotte standard, belle confection durable, garnie de dentelle. Blanc ou teintes pastel. P-M-G.



S-M-L XL **7<sup>99</sup>** ch. **8<sup>99</sup>** ch.

**4<sup>99</sup>** ch.

## PEIGNOIR LONG MATELASSE!

Peignoir long tricot de nylon matelassé ouatine Polyester. Col claudine, fermeture devant. Devant garni de dentelle. Ceinture 3 façons. Couleurs: lilas, aqua ou rose. P-M-G-TG.

## PEIGNOIR COURT MATELASSE!

Peignoir court, tricot de nylon matelassé ouatine Polyester. Col claudine, ouverture devant et poche garnie de dentelle. Devant boutonné. Bleu aqua, rose ou vert menthe. P-M-G.

Même modèle XL (Non représenté)

**5<sup>99</sup>** ch.

Simpsons-Sears - Lingerie (Rayon 38).

**SIMPSONS-SEARS GARANTIT: "SATISFACTION OU REMBOURSEMENT"**

# Rentrée à l'École et au Campus!

**SIMPSONS-SEARS**

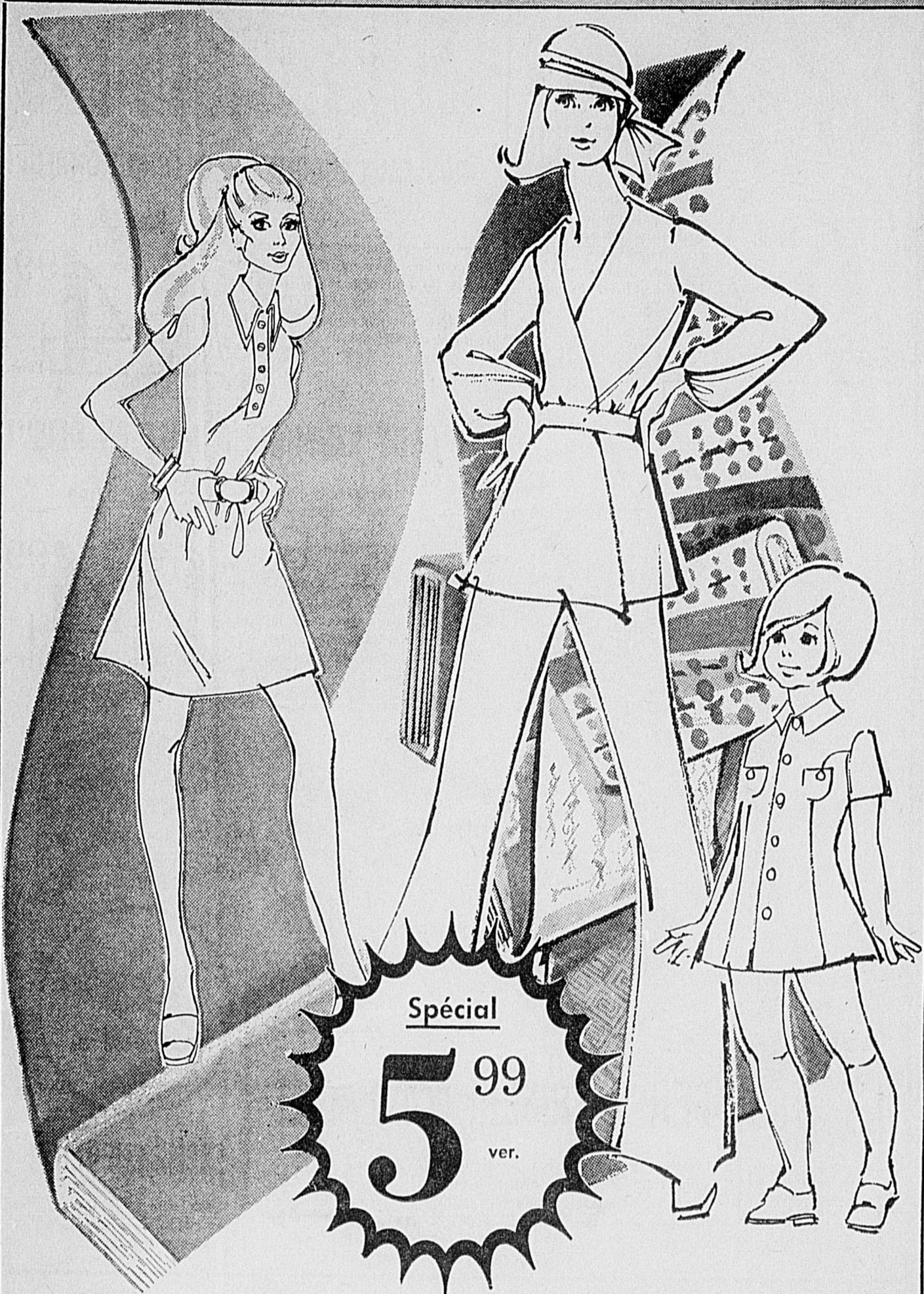

Spécial

**5<sup>99</sup>**  
ver.

## DOUBLE TRICOT POLYESTER LAVABLE!

Pour confection de robes, "Hot Pants", pantalons, etc., nous vous offrons un double tricot 100% Polyester dans une gamme de couleurs automnales! C'est le plus luxueux au Canada! Perma-Prest, il offre la meilleure facilité d'entretien et dure longtemps. Largeur variant entre 60 et 62 pouces. Une aubaine, à ce bas prix renversant!

Simpsons-Sears — Tissus et Patrons (Rayon 36).

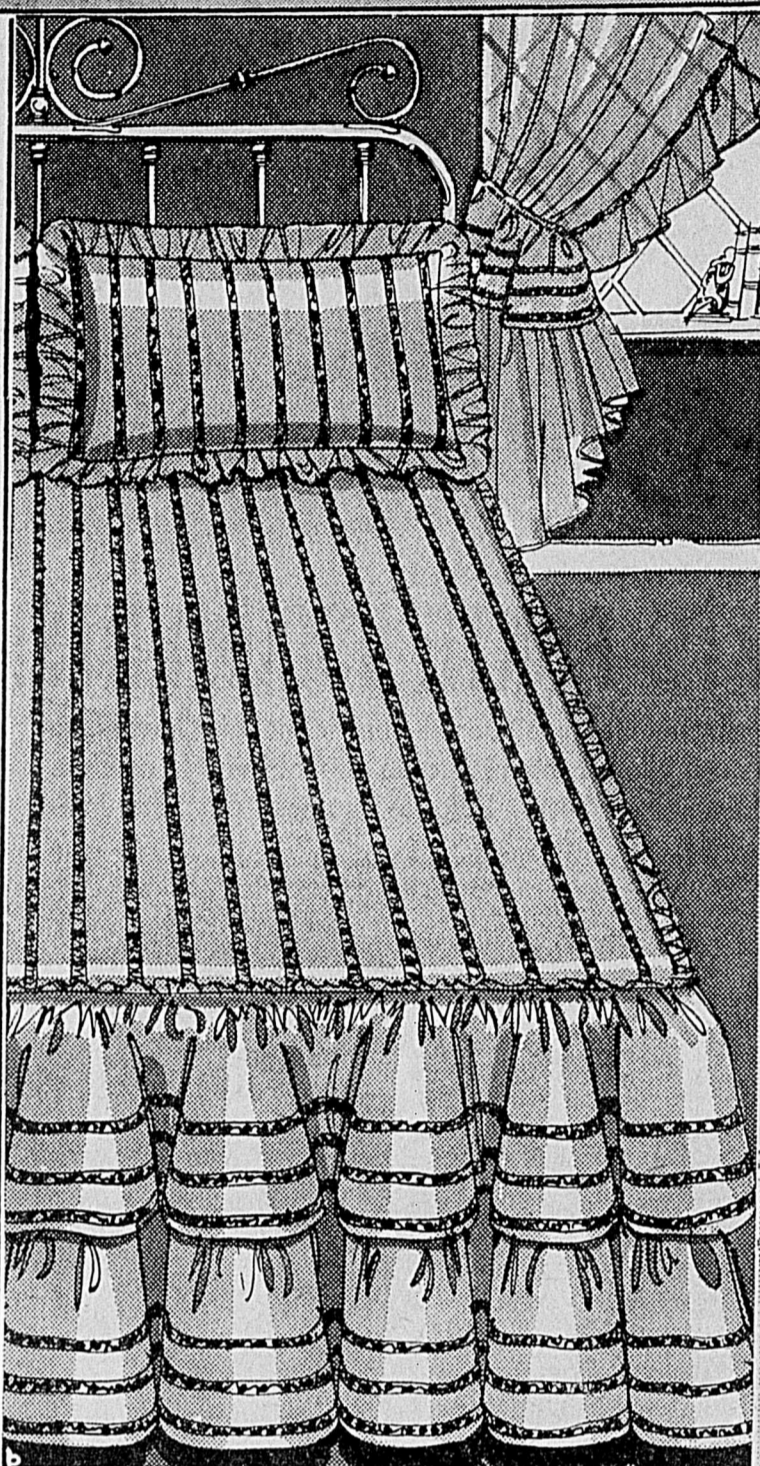

## COUVRE-LITS "DENISE"

Pour lit simple  
Rég. 29.98  
**23<sup>99</sup>** ch.

POUR LIT DOUBLE, 95x108 pouces  
Rég. 31.98 **25<sup>99</sup>** ch.

COUVRE-OREILLER **6<sup>98</sup>** ch.

TENTURES ASSORTIES AUX COUVRE-LITS!  
Élégantes tentures doublées d'acétate, assorties aux couvre-lits "Denise". Têtes à plis pincés. Mauve soutenu, vert lime ou jaune or. 80x108 pouces.  
**15<sup>98</sup>** poi.

Simpsons-Sears — Tentures et Rideaux (Rayon 24).

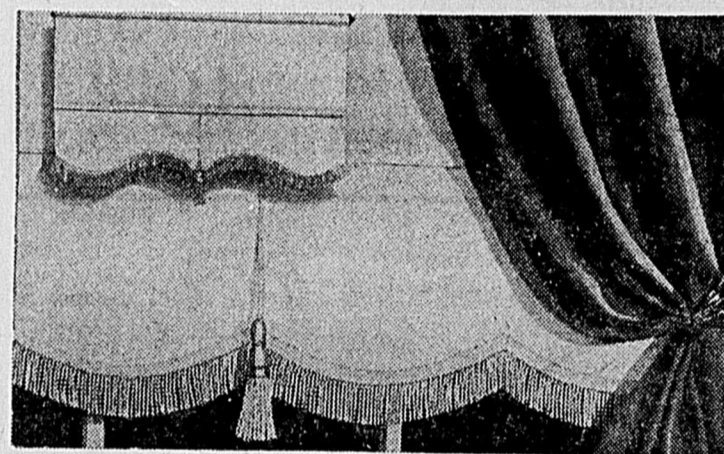

## STORES VINYLE OPAQUES!

Stores opaques confectionnés en vinyle numéro 10, laminé et hydrofugé par procédé "Thermogard". Surface gaufrée. Se nettoient à l'eau savonneuse. Blanc seulement.

Largeur x hauteur: Unis		Frangés	
27x58 pouces	4 <sup>39</sup> ch.	6 <sup>69</sup> ch.	
36x70 pouces	5 <sup>29</sup> ch.	7 <sup>69</sup> ch.	
42x70 pouces	6 <sup>69</sup> ch.	9 <sup>69</sup> ch.	
72x70 pouces	20 <sup>99</sup> ch.	24 <sup>99</sup> ch.	

A compter de	
<b>4<sup>39</sup></b> ch.	

Larg. x haut. Unis		Frangés	
48x70 pouces	9 <sup>49</sup> ch.	12 <sup>69</sup> ch.	
54x70 pouces	10 <sup>29</sup> ch.	13 <sup>99</sup> ch.	
63x70 pouces	17 <sup>99</sup> ch.	21 <sup>99</sup> ch.	

Simpsons-Sears — Tentures et Rideaux (Rayon 24).

## COUVRE-LIT COTELE!

Couvre-lits 85% acrylique et 15% nylon pour facilité d'entretien: Perma-Prest, se lavent et séchent à la machine! Leur côté, doux à l'œil, ajoute au charme de votre intérieur. Tons unis de bleu, rouge, orange, lime. 80x105 pouces.  
Simple - Rég. 13.49  
**10<sup>99</sup>** ch.

POUR LIT DOUBLE, 90x105 pouces  
Rég. 14.98 **11<sup>99</sup>** ch.

POUR LITS SUPERPOSES, 63x90 pouces  
Rég. 10.98 **8<sup>99</sup>** ch.

TENTURES ASSORTIES! MEME CHOIX DE COULEURS!  
50x45 pouces haut **10<sup>98</sup>** poi.  
50x63 pouces haut **12<sup>98</sup>** poi.  
75x45 pouces haut **16<sup>98</sup>** poi.  
75x63 pouces haut **20<sup>98</sup>** poi.

Simpsons-Sears — Tentures et Rideaux (Rayon 24).

## MONTRES "GO-GO" A BRACELET CUIR!

**14<sup>99</sup>** ch.

Précises, quoique de fantaisie, ces montres "Go-Go" sont garanties 1 an. Robustes, elles durent longtemps et résistent aux chocs. Bracelet solide, en cuir véritable. Couleurs variées.

Simpsons-Sears — Bijouterie (Rayon 4).

VOTRE CHOIX!  
**7<sup>99</sup>** ch.

## "TIMEX ET PRIMUS POUR FILLETES ET GARÇONS!"

MONTRES "TIMEX" garanties 1 an, dotées d'un bracelet noir en cuir véritable. Fini chrome.

MONTRES "PRIMUS" exclusives à Simpsons-Sears! Modèles élégants pour fillettes ou garçons. Fini chrome, bracelet de cuir noir. Garanties 1 an!

Simpsons-Sears — Bijouterie (Rayon 4).

Spécial  
**77<sup>c</sup>** ch.

## BEAUX BAS-CULOTTES!

Pour jeunes filles et dames: bas-culottes taille universelle, opaques ou transparents. Choix de couleurs en demande.

BAS-CULOTTES POUR LA JUNIOR!  
Spécial **59<sup>c</sup>** ch.

Taille universelle pour poids 65 à 100 livres. Bas-culottes 40 deniers dans un choix de beige miel ou brun soutenu. Une aubaine pour la rentrée des classes!

Simpsons-Sears — Bas pour Dames (Rayon 75).

## MAILLOT!

Maillots 100% nylon, à encolure ronde et manches courtes. Idéal pour la danse ou le sport. Marque "Lolard" reconnue! Choix de 3 tailles. Tons de noir, rose, marine ou magenta. COLLANTS ASSORTIS. A PRIX PROPORTIONNELS!  
Rég. 4.49  
**2<sup>24</sup>** ch.

## SANDALES!

Sandales "cocktail" chics, à talon plat. Ton or ou argent. P.M.G.T.G.  
Spécial **2<sup>99</sup>** poi.

Simpsons-Sears — Bas pour Dames (Rayon 75).

# SIMPSONS-SEARS



## TELEVISEUR "SEARS" NOIR-BLANC 10 PO.!

- Téléviseur noir et blanc "Sears" portatif.
- Syntonisateurs VHF et UHF
- Ecran 10 pouces, châssis 10,000 volts.
- Garantie incluse (pièces et main-d'oeuvre)!



## PORTATIF 12 POUCES!

**114<sup>88</sup>**  
Mensualités \$10

- Téléviseur portatif "Sears", noir et blanc.
- Ecran 12 pouces, châssis 12,000 volts.
- Syntonisateurs VHF et UHF.
- Garantie incluse!

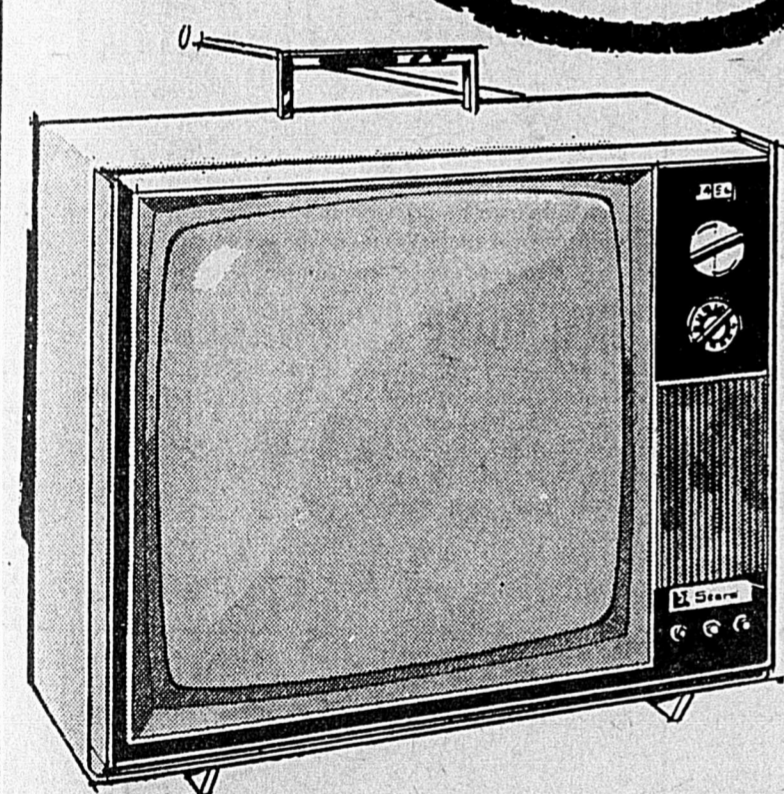

## HORIZONTAL 20 POUCES!

**169<sup>88</sup>**  
Mensualités \$11

- Téléviseur portatif "Sears" de type "horizontal"!
- Ecran 20 pouces et châssis 19,000 volts.
- Syntonisateurs VHF et UHF.
- Garantie incluse!

Simpsons-Sears — Rayon de la Musique (Rayon 57).

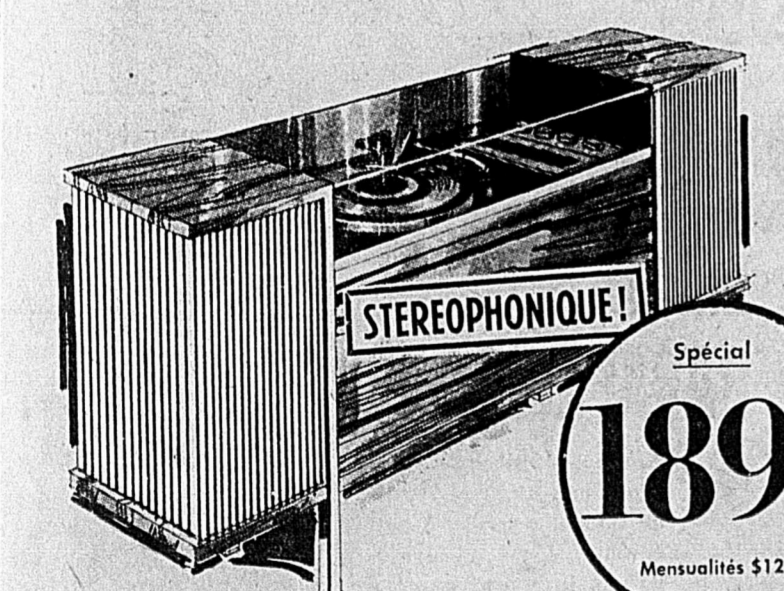

## RADIO-PHONO "SILVERTONE"!

- Radio-phono "Silvertone" AM/FM stéréo.
- Changeur Garrard, 4 haut-parleurs en 2 caissons amovibles.
- Support chromé, couvercle plastique teinté.
- Garantie incluse!

**189<sup>88</sup>**  
Mensualités \$12



## AVANT-GARDISTE!

**149<sup>88</sup>**  
Mensualités \$10

- Phono-stéréo "Silvertone" à 2 haut-parleurs satellites.
- Modèle "Apollo" de style avant-gardiste. Changeur BSR.
- Dôme protecteur en acrylique. Prises pour magnétophone à cassette et syntonisateur.
- Garantie incluse!

Simpsons-Sears — Rayon de la Musique (Rayon 57).



MATELAS SEUL  
Spécial **39<sup>88</sup>** ch.

**79**  
l'ens.  
Mensualités \$8

## MATELAS ET SOMMIER!

Ensemble matelas de construction soignée et sommier-caisse assorti. Recouvrement de coton imprimé, surface piquée, isolant sisal et feutre blanc. Ressorts robustes prévenant l'affaissement. Largeurs: 39, 48 et 54 pouces.

Simpsons-Sears — Meubles (Rayon 1).

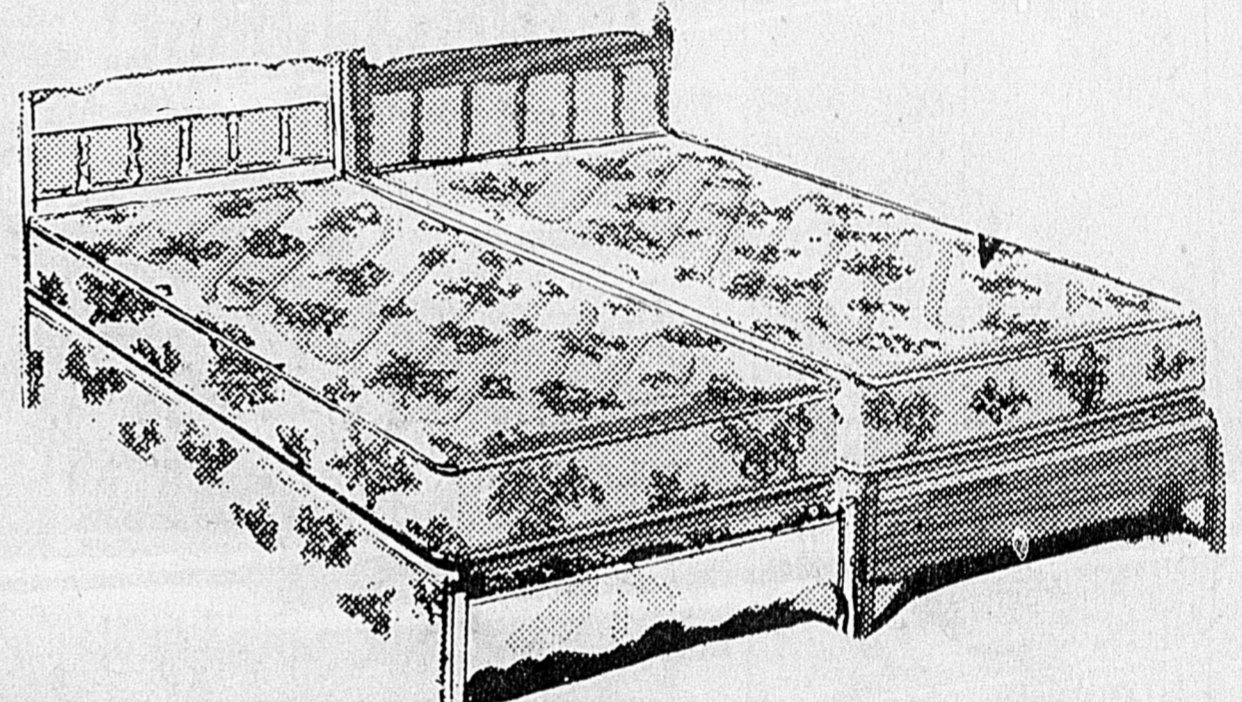

## LIT COMPLET 39 POUCES!

Choix de 2 styles en demande: Colonial au fini érable Salem ou Provincial blanc et ton or! Lit complet 39 pouces à matelas de construction 312 ressorts. Recouvrement rayonne imprimée, surface à piqûres "losange". A cet extraordinaire bas prix: confort parfait et grande durabilité!

Rég. 99.98  
**89<sup>88</sup>** ch.  
Mensualités \$8

Simpsons-Sears — Meubles (Rayon 1).

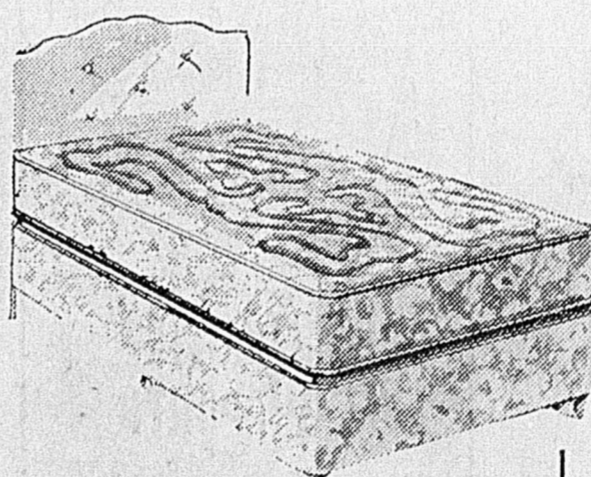

## "CONTINENTAL"!

Rég. 69.98  
**59<sup>88</sup>** ch.  
Mensualités \$7

- Luxueux lit continental 39 pouces, à matelas 252 ressorts recouvert de coton imprimé. Surface à piqûres décoratives. Sommier-caisse assorti, jeu de pattes inclus.
- LE MEME, AVEC CHEVET VINYLE Rég. 79.98 **69<sup>88</sup>** ch.

Simpsons-Sears — Meubles (Rayon 1).

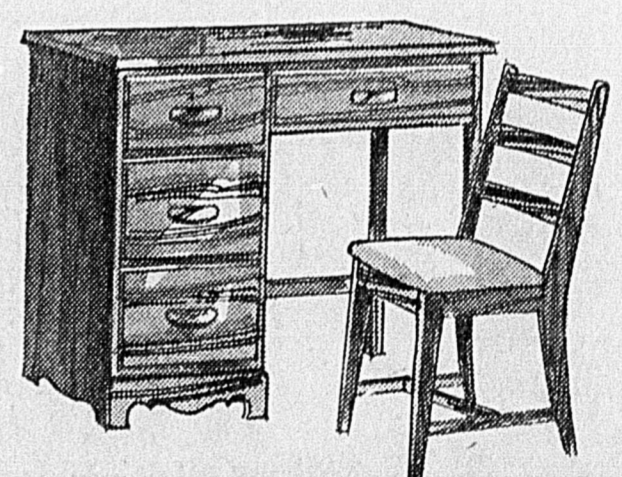

## BUREAU POUR ETUDIANT!

Bureau de style colonial ou moderne pour étudiant. Construction merisier massif, fini érable Salem ou noyer. Modèle 4 tiroirs.  
Chaise droite style colonial Rég. 19.98 **14<sup>88</sup>** ch.  
Chaise droite style moderne Spécial **15<sup>88</sup>** ch.  
Bureau et chaise prêts à finir ou à peindre. Rég. 56.96 **44<sup>88</sup>** ens.  
Bureau moderne double, avec tiroirs classeurs Spécial **99<sup>88</sup>** ch.  
Bureau "futuriste" Spécial **110<sup>88</sup>** ch.  
Chaise assortie Rég. 29.98 **24<sup>88</sup>** ch.  
Mensualités \$7  
Simpsons-Sears - Meubles (Rayon 1).

# RENTREE à l'Ecole et au Campus!

**SIMPSONS-SEARS**

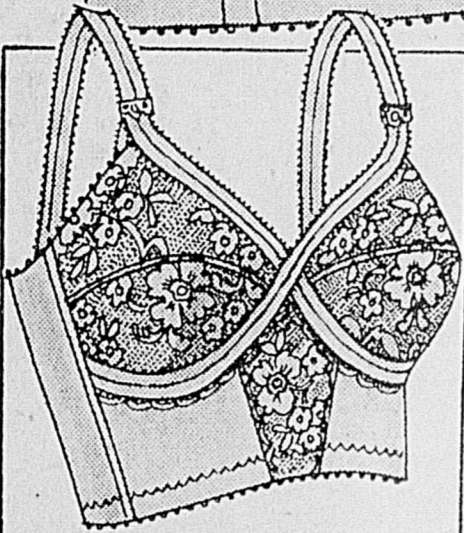

## MODELE 3/4 ELASTIQUE!

Soutiens-gorge de longueur trois-quarts avec dos élastique à 2 sections d'agrafes. Bretelles réglables et extensibles. Blanc ou beige. Tailles B 32-38, C 34-40 et 34-38.

Rég. 5.99  
**3**<sup>99</sup> ch.

## SOUTIENS-GORGE!

Soutiens-gorge courts à buste croisé et bretelles extensibles. Modèle étudié pour maintien ferme et confortable. Confection dentelle, dos en Lycra. Sections d'agrafes au dos. Blanc ou écru. Tailles A 32-36, B 32-38, C et D 34-40.

Rég. 4.99

**2**<sup>99</sup> ch.

## SOUTIENS-GORGE COUSSINES!

Soutiens-gorge courts, légèrement coussinés de Kodol. Bretelles extensibles et réglables. Dos en Lycra. Blanc ou écru. Tailles A 32-36, B 32-38.

Rég. 5.99  
**3**<sup>99</sup> ch.

Simpsons-Sears — Corseterie (Rayon 18).

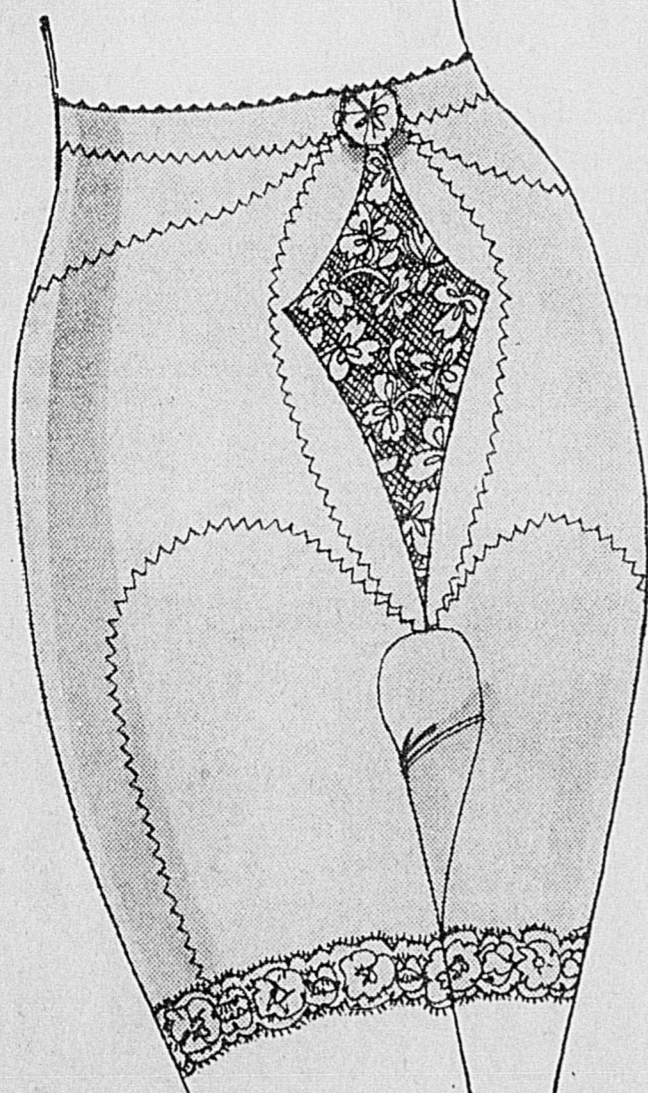

## GAINE-CULOTTE SATINEE!

Robuste et confortable gaine-culotte satinée, confectionnée en Lycra blanc ou écru. Modèle galbant bien, n'"étouffant" pas. Dentelle devant et aux ourlets. Se porte avec ou sans jarretelles. M.G.TG.

Rég. 5.99

**3**<sup>99</sup> ch.

Simpsons-Sears — Corseterie (Rayon 18).

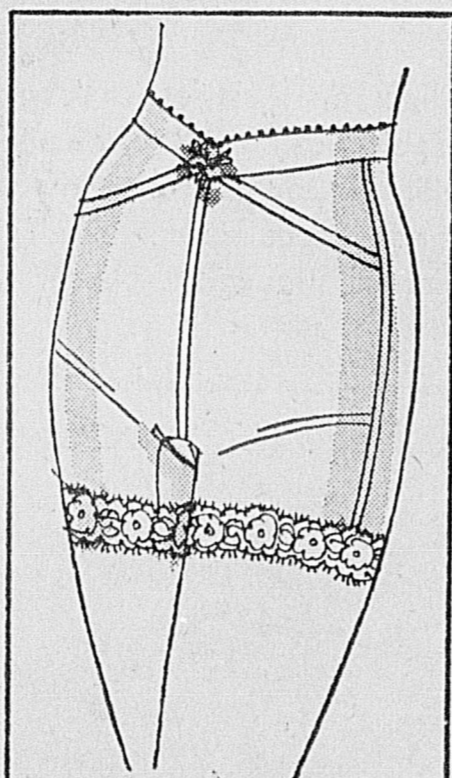

## GAINE-CULOTTE AVEC SUPPORT!

Gaine - culotte courte avec léger support. Jarretelles amovibles, dentelle au bas. Blanc ou écru. M.G.TG.

Rég. 5.99

**3**<sup>99</sup> ch.



*Vous ne dites que: "Portez à mon compte!"*

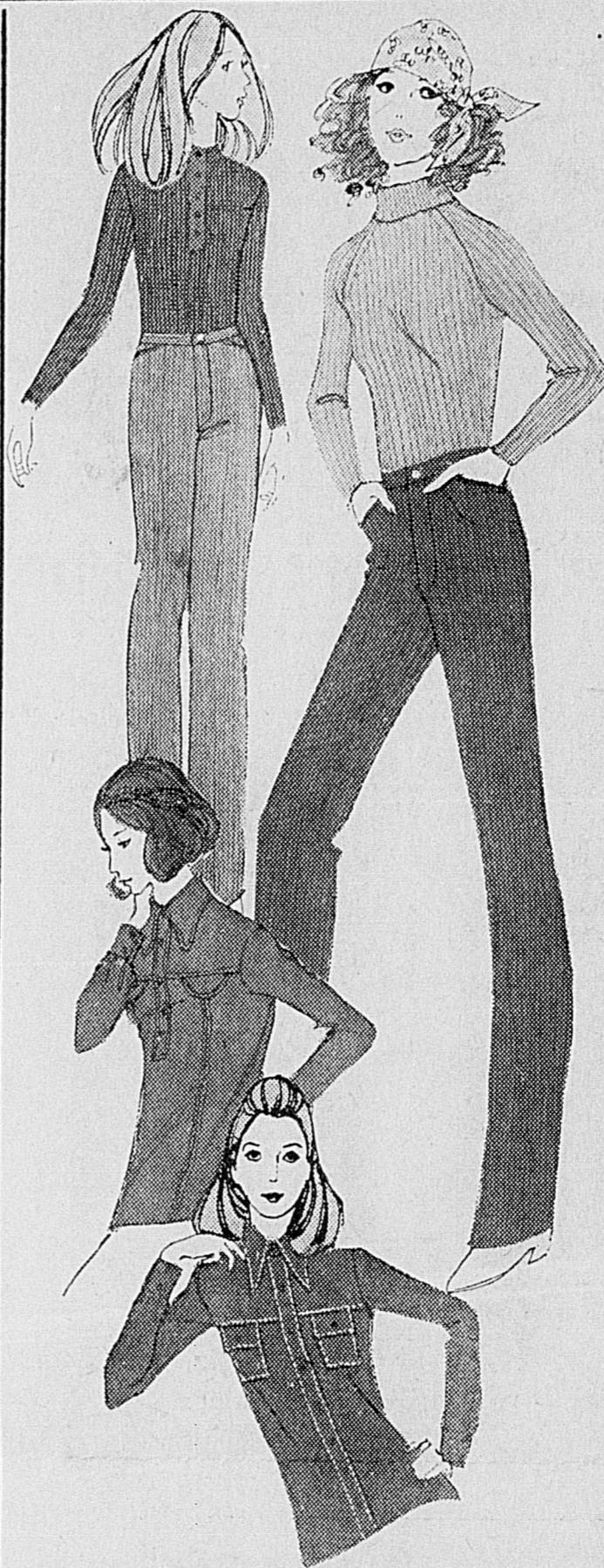

## CORSAGES NYLON MANCHES LONGUES!

**4**<sup>99</sup> ch.

Élegants corsages manches longues pour dames. Confection tricot de nylon. Modèles avec poches ou fausses poches à rabat, surpiqûres décoratives, col à pointes longues ou standard. Manchettes 2 boutons. Tons de marine, brun, bleu, mauve ou rouge. Tailles 10-18.

## PULL-OVERS TRICOT ACRYLIQUE COTELE!

La vogue est aux pull-overs confortables et faciles d'entretien: les nôtres offrent tout cela, en plus d'être beaux et toujours "convenables"! Confection 100% tricot d'acrylique côtelé. Col roulé "autumnal", glissière au dos ou boutons devant. Tons de rouge, brun, pourpre ou ivoire. P.M.G.

**6**<sup>99</sup> ch.

Simpsons-Sears — Vêtements Sport pour Hommes (Rayon 7).



## INTERCHANGEABLES NYLON ET ORLON\* EXTENSIBLES!

JUMPERS, 8-14 ans Rég. 7.98	<b>6</b> <sup>37</sup> ch.	CULOTTES BOUFFANTES 7-14 ans Rég. 6.98	<b>5</b> <sup>57</sup> ch.
PANTALONS, 7-14 ans Rég. 7.98	<b>6</b> <sup>37</sup> ch.	BLOUSE IMPRIMEE, 8-14 ans Rég. 4.98	<b>3</b> <sup>97</sup> ch.
SALOPETTES, 7-14 ans Rég. 12.98	<b>10</b> <sup>37</sup> ch.	PULL-OVERS col roulé 8-14 ans Rég. 2.98	<b>2</b> <sup>37</sup> ch.

A - B - Vêtements interchangeables en nylon/Orlon\*, extensibles et confortables pour le sport ou la détente. Aspect denim en vogue. Lavables machine et offerts dans un choix de marine ou framboise dans le groupe. Pour le pull-over col roulé: jaune or, beige ou marine.

Simpsons-Sears — Vêtements pour Fillettes (Rayon 77).

## ENS. ROBE ET PANTALON!

C - Ensemble pratique pour le sport ou la détente, confectionné en tricot d'Orlon\* lavable à la machine. Modèles variés, tons de mauve, rouge, bleu, vert, dans le groupe.

**9**<sup>99</sup> et **12**<sup>99</sup> l'ens.

## BLOUSES POUR ECOLIERES!

Spécial  
**1**<sup>99</sup> ch.



Blouses manches longues confectionnées en coton/Polyester sans repassage. Col à pointes boutonnées ou standard, poche de poitrine. Dans le groupe, tons de bleu, rose ou jaune or. Ages 7-14 ans.

Simpsons-Sears — Vêtements pour Fillettes (Rayon 77).

## PARAPLUIES POUR ENFANTS!

Parapluies nylon/acétate de couleurs unies ou imprimées. Poignée de couleur assortie. Modèles pour enfants.

Rég. 2.98

**2**<sup>49</sup> ch.

## PARAPLUIES TELESCOPIQUES

Rég. \$7

**4**<sup>99</sup> ch.



## GANTS POLYURETHANE CRISPE!

Gants souples et confortables, confectionnés en Polyuréthane crispé; paume en Hélanca, poignet élastiqué. Rouge ou noir. Extensibles pour pointures 8 1/2 à 7 1/2.

Rég. \$4

**2**<sup>99</sup> pai.

Simpsons-Sears — Bourses-Gants (Rayon 88).

COMPOSER: QUEBEC 529-9811

CHICOUTIMI 549-8111

# SIMPSONS-SEARS

## PANTALONS HABILLES!



Rég. 16.98  
**12<sup>99</sup>** ch.

Riches pantalons de toilette confectionnés en pure flanelle de laine vierge. Nettoyage à sec recommandé. Modèles à passants pour ceinture ou "continental" à pattes réglables. Poches latérales obliques; jambes évasées ou type évasé. Couleurs saisonnières: noir, brun, gris, vert olive, marine, poil de chameau ou bourgogne. Tailles 29-42.

Simpsons-Sears - Vêtements Sport pour Hommes (Rayon 41).

## JEANS DENIM DE COTON!

Robustes et confortables jeans en denim de coton 10 onces. Modèle seyant à 2 poches curvilignes devant, 2 poches arrière plaquées. Jambe évasée... comme le veut la mode! Bleu seulement. Tailles 28 à 36.

Rég. 6.49

**4<sup>77</sup>** ch.

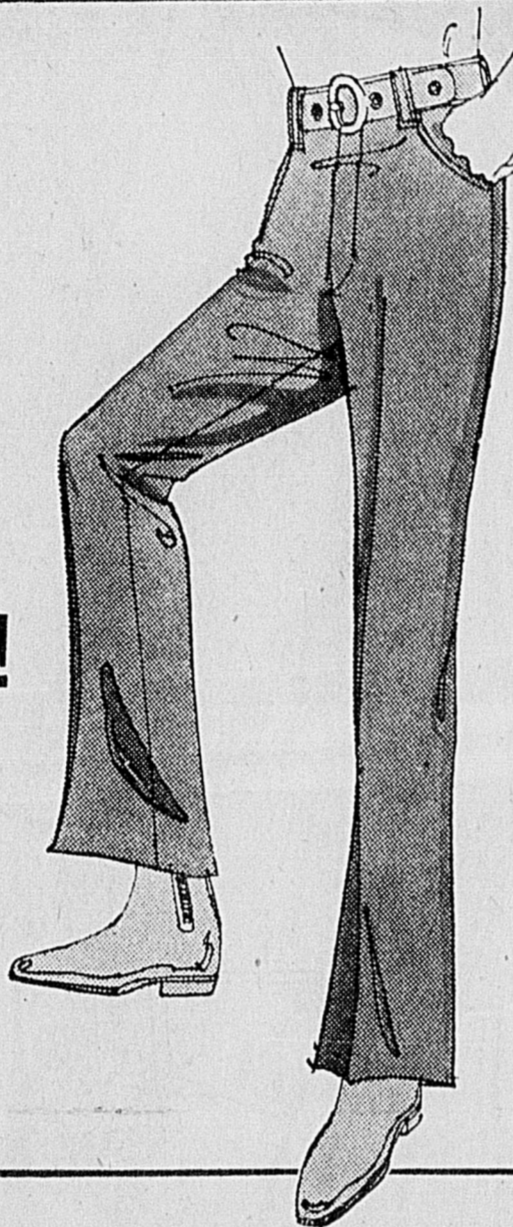

Simpsons-Sears - Vêtements Sport pour Hommes (Rayon 41).

## SOULIERS ET BOTTILLONS!

Spécial

**8<sup>99</sup>** et **10<sup>99</sup>** pai.

Pour garçons! Souliers et bottillons de toilette confectionnés en cuir verni de bonne qualité. Semelles très résistantes, souples et légères. Modèles à glissière intérieure dans le groupe. Choix de 4 couleurs convenant à toutes les tenues. Pointures 3 à 6.

Simpsons-Sears - Chaussures pour Hommes (Rayon 67).

## SOULIERS DE QUALITE!

Spécial

**5<sup>49</sup>** et **7<sup>99</sup>** pai.

Souliers de belle qualité, pour hommes ou garçons. Les modèles les plus en vogue: lacé ou fourreau, confectionnés en cuir véritable par des maîtres de la cordonnerie! Semelles de composition très solides. Tons sympathiques de noir, rouge ou brun. Pointures: garçons, 3 à 6; hommes, 6 à 11.

Simpsons-Sears - Chaussures pour Hommes (Rayon 67).



Rég. 10.95 et 12.95

**8<sup>99</sup>** ch.

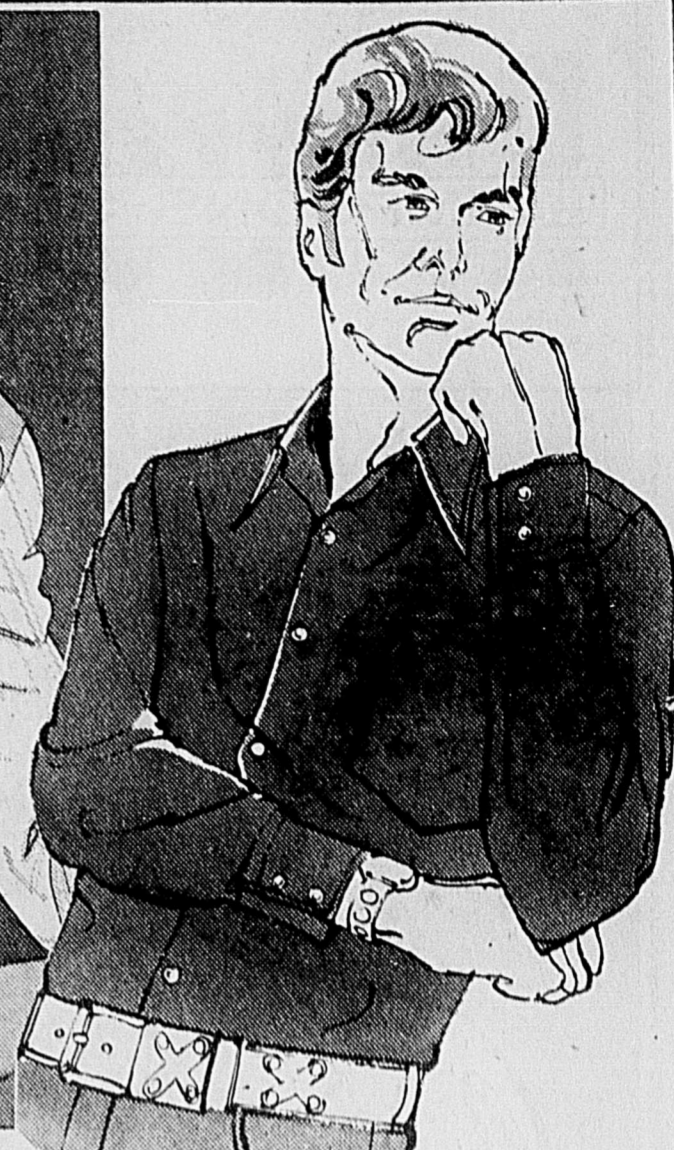

## PULL-OVERS SOIE!

Attrayants pull-overs en tricot de soie... l'idéal pour la rentrée des classes! Modèle manches longues. Col montant, roulé ou type roulé à glissière. Tons de rouge vin, marine, ambre, vert, etc. P.M.G. TG.

Simpsons-Sears - Accessoires pour Hommes (Rayon 33).

## CARDIGANS TRICOT ACRYLIQUE!

Cardigans confectionnés en double tricot 100% acrylique. Devant à 8 boutons, col grand chic. Lavables à la machine. Couleurs à la mode: brun, gris, rouge ou marine. P.M.G.TG.

**5<sup>99</sup>** ch.



## PYJAMAS 65% POLYESTER!

Pyjamas Perma-Prest 65% Polyester et 35% coton. Manches et longues, veste à doubles rayures, poche de poitrine. Taille élastique. Couleurs variées. Tailles A à E.

Rég. 5.98

**4<sup>66</sup>** ch.

Simpsons-Sears - Accessoires pour Hommes (Rayon 33).

## CHEMISE SPORT!

Chemises sport Perma-Prest manches longues, à la teneur mixte 65% Polyester et 35% coton. Manchettes 2 boutons, col pointes longues, 1 poche de poitrine. Marine, brun, etc. Tailles P. à TG.

**3<sup>99</sup>** ch.

Simpsons-Sears - Accessoires pour Hommes (Rayon 33).

## CALECONS COULEUR!

Rég. 1.50 **1<sup>29</sup>** ch.

3 pour **3<sup>59</sup>**

Caleçons 50% nylon et 50% coton, en couleur. Modèle standard ou à taille basse. Irrétrécissable! Tailles 30-36, 38-44. Vert, gris, rouge ou bleu.

## GILETS ATHLETIQUES OU MAILLOTS-T!

Rég. 1.75 **1<sup>49</sup>** ch.

2 pour **2<sup>75</sup>**

Mêmes tissure et couleurs que ci-dessus. Tailles 34-40 et 42-46.



## CHAUSSETTES DE NYLON!

Chaussettes confectionnées en nylon antistatique, irrétrécissable et traité Sani-Guard®. Col en Lycra. Longueur 10 ou 13 pouces. Choix intéressant de couleurs.

Rég. 1.50 et 1.75

**99<sup>c</sup>** pai.

Simpsons-Sears - Accessoires pour Hommes (Rayon 33).

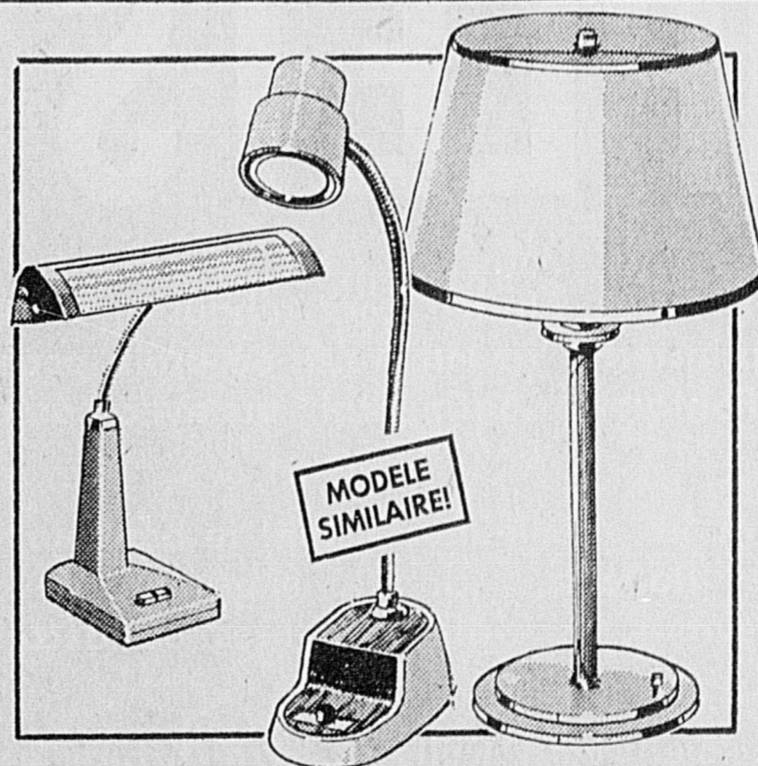

## LAMPE D'ETUDE PUISSANTE!

Pour l'étudiant! Puissante lampe pivotant à 360 degrés, réglable dans toutes les positions. Montant flexible, base de couleur beige.

Spécial

**8<sup>99</sup>** ch.

LAMPE DE BUREAU FLUORESCENTE Rég. 12.98 **9<sup>99</sup>** ch.

LAMPE "COLLEGE" RENOMMEE (avec ampoule) Rég. 21.98 **15<sup>99</sup>** ch.

Simpsons-Sears - Lampes et Tableaux (Rayon 21).

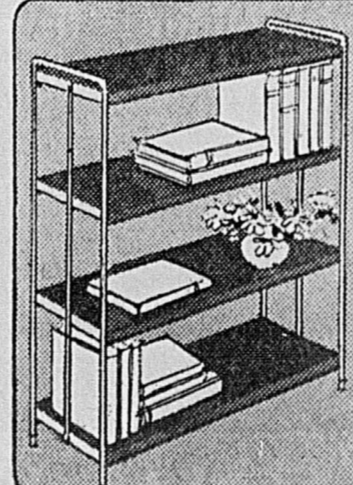

## ETAGERE A TROIS TABLETTES!

Robuste, pratique et décorative, cette étagère permet le rangement de livres, bibelots, etc. sur trois tablettes grainées noyer, de 30x9 1/4 pouces chacune. Côtés au fini noir mat.

**9<sup>99</sup>** ch.

MODELE 4 TABLETTES 36x9 1/4 POUCES **12<sup>99</sup>** ch.

Simpsons-Sears - Lampes et Tableaux (Rayon 21).

# Reentrée à l'École et au Campus!

SIMPSONS-SEARS



IL REVIENT...CE GRAND EVENEMENT SEMESTRIEL...NOTRE VENTE

## COMPLETS SUR MESURES!

● **MODELES:** les plus en vogue, étudiés pour rehausser votre élégance et vous conférer une allure princière! Veston croisé ou droit, poches à rabats, fentes médiane ou latérales. Pantalon "Continental" ou avec passants pour ceinture!

● **TISSUS:** choisis parmi les meilleurs, ils font le bonheur des vrais élégants! Tweed, laine peignée, flanelle... dans une gamme de chaudes tissus et de motifs tels que chevrons, quadrillés, rayures ou décors géométriques!

● **TAILLES:** Quelles que soient votre taille et votre stature, nos maîtres tailleurs vous confectionnent le complet de vos rêves! (Minimes frais additionnels pour tailles 46 et plus.)

Rég. \$110 à \$115

# 79<sup>99</sup> ch.

AUTRE GROUPE! QUALITE REMARQUABLE. Rég. \$130 à \$140 .....

\$99 ch.

# 2 pour \$155

Simpsons-Sears — Vêtements pour Hommes (Rayon 45).

Mensualités \$8 ou \$10

SIMPSONS-SEARS GARANTIT: "SATISFACTION OU REMBOURSEMENT"