

BEC

**BILLETS GRATUITS
POUR L'ARMADA**
PARTICIPEZ AU
CONCOURS
PAGE 6

BUDGET 2016
PRÉSERVATION DE LA
QUALITÉ DE VIE
PAGE 7

PROGRAMMATION
CAMPS DE JOUR POUR
LA RELÂCHE (PAGE 23)
ET ACTIVITÉS DE
LOISIRS (PAGE 27)



PAGE
4

LES 13 ET 14 FÉVRIER,
PLACE À LA FÊTE HIVERNALE!



Blainville
amusante

RENCONTRES DE DISTRICTS

MERCREDIS, de 19 h à 21 h

17 février – 16 mars – 6 avril – 11 mai – 8 juin – 6 juillet – 17 août – 7 septembre
12 octobre – 16 novembre – 7 décembre

Liza Poulin, au pavillon du parc de Fontainebleau, 43, boulevard de Fontainebleau

Guy Frigon, à la salle Paul-Mercier de l'hôtel de ville, 1000, chemin du Plan-Bouchard

François Garand, au pavillon du parc Dubreuil, 80, rue Dubreuil

Alexandre Poce, à l'école secondaire Lucille-Teasdale (local 103), 1275, boulevard Céloron

Marie-Claude Collin, à l'école secondaire Lucille-Teasdale (local 103), 1275, boulevard Céloron

SAMEDIS, de 10 h à 12 h

20 février – 19 mars – 9 avril – 7 mai – 11 juin – 9 juillet – 13 août – 10 septembre
15 octobre – 19 novembre – 10 décembre

Alain Portelance, au pavillon du parc Pedro-Da Silva, 401, chemin de la Côte-Saint-Louis

Serge Paquette, au pavillon du parc Blainville, 425, 22^e Avenue Est

Normand Dupont, à la salle Paul-Mercier de l'hôtel de ville, 1000, chemin du Plan-Bouchard

Nicole Ruel, au pavillon du parc-école Chante-Bois, 40, 84^e Avenue Est

Patrick Marineau, au pavillon du parc des Hirondelles, 41, rue Paul-Mainguy

CONSEILLERS MUNICIPAUX



Liza Poulin
District n° 1
de Fontainebleau
liza.poulin@blainville.ca



Alain Portelance
District n° 2
de la Côte-Saint-Louis
alain.portelance@blainville.ca



Serge Paquette
District n° 3
Saint-Rédempteur
serge.paquette@blainville.ca



Guy Frigon
District n° 4
du Plan-Bouchard
guy.frigon@blainville.ca



Normand Dupont
District n° 5
Notre-Dame-de-l'Assomption
normand.dupont@blainville.ca



Nicole Ruel
District n° 6
Chante-Bois
nicole.ruel@blainville.ca



Patrick Marineau
District n° 7
des Hirondelles
patrick.marineau@blainville.ca



Alexandre Poce
District n° 8
d'Alençon
alexandre.poce@blainville.ca



François Garand
District n° 9
de la Renaissance
francois.garand@blainville.ca



Marie-Claude Collin
District n° 10
du Blainvillier
marie-claude.collin@blainville.ca

- 2 LES ÉLUS
- 3 MOT DU MAIRE
- 4 LA UNE
- 5 ZOOM SUR LE DISTRICT
- 6 TOUR DE VILLE
- 9 AMÉNAGEMENT DURABLE
- 10 PORTRAITS DE CITOYENS
- 12 SÉCURITÉ
- 14 ART ET CULTURE
- 16 BIBLIOTHÈQUE
- 18 ADOS
- 19 BABILLARD
- 23 PROGRAMMATION
CAMPUS DE JOUR –
RELÂCHE SCOLAIRE
- 27 PROGRAMMATION
LOISIRS ET CULTURE –
PRINTEMPS 2016

PUBLIÉ DIX FOIS PAR ANNÉE PAR
LE SERVICE DES COMMUNICATIONS

PRODUCTION

Idéaliste

TIRAGE

21 650 exemplaires

IMPRESSION

Impart Litho

DISTRIBUTION

Médias Transcontinental S.E.N.C.
(Publi-Sac Laurentides)

VILLE DE BLAINVILLE

1000, chemin du Plan-Bouchard
Blainville (Québec) J7C 3S9

TÉLÉPHONE

450 434-5200

COURRIEL

communications@blainville.ca

blainville.ca



Ce bulletin est imprimé sur du papier
100 % postconsommation.

PRÉSERVER NOTRE QUALITÉ DE VIE EXCEPTIONNELLE

Le 15 décembre dernier, votre conseil municipal adoptait le budget 2016 qui vise à préserver notre qualité de vie exceptionnelle. Les municipalités comme Blainville font face à de nombreux défis : baisse des transferts gouvernementaux, hausse des coûts du transport en commun, hausse des quotes-parts à des structures comme la Communauté métropolitaine de Montréal. L'époque des surplus importants est donc révolue.

Cependant, nous avons fait nos devoirs en réduisant la croissance de nos dépenses et en économisant dans nos divers services. Pour annuler l'impact du nouveau rôle d'évaluation sur la taxation, nous avons diminué la taxe générale résidentielle. En tenant compte du gel des tarifs, les propriétaires d'une résidence de valeur moyenne paieront le même compte de taxes qu'en 2015. Comme l'évaluation varie selon les propriétés, cela pourrait se traduire par une légère hausse ou une diminution, selon le cas.

De plus, notre programme d'immobilisations 2016-2017-2018 prévoit des investissements importants dans nos champs d'action prioritaires. En outre, la Ville est en contrôle de la dette publique et notre ratio d'endettement tend à diminuer malgré nos derniers investissements.

Nous poursuivons donc notre engagement fondamental : gérer la Ville selon vos besoins d'abord et avant tout!



Richard Perreault
Maire de Blainville

COMMISSION DU DÉVELOPPEMENT COMMUNAUTAIRE ET SOCIAL

Guy Frigon, président
Serge Paquette, vice-président

DES PROJETS ET DES ÉVÉNEMENTS INSPIRANTS

En décembre, plusieurs événements importants ont eu lieu, dont l'Ordre du mérite blainvillois et le nouveau Panthéon des sports, qui ont permis d'honorer des citoyens exceptionnels (voir les pages 10 et 11), mais aussi le lancement du projet novateur de mentorat intergénérationnel, qui permettra un rapprochement entre les jeunes et les aînés (voir la page 8). Une vidéo a d'ailleurs été réalisée et peut être visionnée à blainville.ca. En ce début 2016, la Commission se penche sur la Fête hivernale, qui aura lieu bientôt, et sur le service de Taxibus. De nouvelles destinations seront proposées.



COMMISSION DES INFRASTRUCTURES ET PARCS

Alain Portelance, président
Normand Dupont, vice-président

UN BILAN POSITIF POUR 2015

La Commission a fait le bilan des réalisations de 2015, dont les projets de construction de la bibliothèque Paul-Mercier, de reconstruction de la glace n°2 de l'aréna, du prolongement de la rue Simon-Lussier jusqu'au boulevard de la Seigneurie et, enfin, de conversion de l'éclairage de rue au DEL. Les projets à venir en 2016 ont aussi été abordés, tels que la construction de terrains de soccer au Parc équestre, le réaménagement et l'amélioration de plusieurs parcs sur le territoire et l'ajout d'un panneau d'affichage électronique sur le boulevard d'Ancey afin que les citoyens demeurent informés.





FÊTE HIVERNALE DE BLAINVILLE

LES 13 ET 14 FÉVRIER, VENEZ PRENDRE L'AIR AU PARC ÉQUESTRE!

C'est dans une ambiance festive que des milliers de citoyens se rassembleront au Parc équestre les 13 et 14 février afin de prendre part à la 5^e Fête hivernale de Blainville. En cette fin de semaine de la Saint-Valentin, une foule d'activités extérieures gratuites sauront vous réchauffer le cœur!

Très populaires, les tours de carriole et de traîneau à chiens seront de retour. Vous aurez également la chance de découvrir des sculptures

sur neige réalisées tout spécialement pour l'événement, sans compter les glissades en glace et la pente à glisser (pensez à apporter vos traîneaux). Les enfants pourront par ailleurs façonner eux-mêmes des sculptures sur neige et s'adonner à quelques jeux d'adresse, en plus de rencontrer des mascottes et des amuseurs publics.

Enfin, ne manquez pas le magnifique spectacle pyrotechnique qui aura lieu le samedi soir, dès 19 h, et qui vous en mettra plein la vue!

SAMEDI, DE 18 H À 21 H

- Sculpture en direct
- Pente à glisser
- Jeux d'adresse
- Promenades en carriole
- Amuseurs publics
- Mascottes
- Feux d'artifice (à 19 h)

DIMANCHE, DE 9 H À 12 H

- Atelier de sculpture sur neige avec les enfants
- Pente à glisser
- Jeux d'adresse
- Promenades en carriole
- Traîneau à chiens
- Mascottes

UNE COLLATION
ET DU CHOCOLAT
CHAUD SERONT SERVIS
GRATUITEMENT.

APPORTEZ VOTRE TASSE!

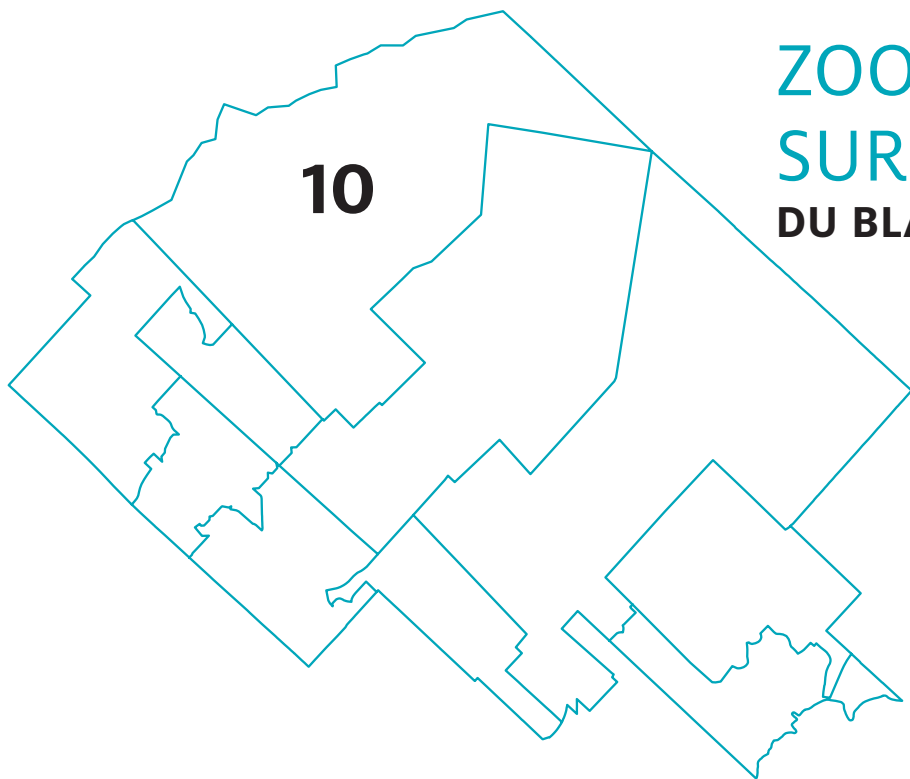

ZOOM SUR LE DISTRICT DU BLAINVILLIER

Situé au nord du chemin du Plan-Bouchard et aux limites nord de la ville, ce district résidentiel et champêtre couvre près de 25 % du territoire de la municipalité. Il s'agit du deuxième plus grand quartier de Blainville. Ce district se caractérise notamment par la présence du terrain de golf Le Blainvillier et du Parc équestre.

Une partie du quartier se trouve aussi sur les anciennes propriétés du Plan Bouchard, cette importante usine de remplissage de munitions de la Deuxième Guerre mondiale. Le district englobe plusieurs tourbières, dont une partie de la grande tourbière de Blainville. Ces milieux naturels abritent une grande biodiversité faunique et floristique. Par ailleurs, le développement domiciliaire se termine dans ce secteur, entre autres, avec le projet Les Sentiers du Maréchal.

En ce qui a trait aux améliorations apportées dans le quartier en 2014, plusieurs l'ont été aux abords du parc des Bolivars qui comptait déjà une piste de BMX

et des terrains de soccer. On parle de l'aménagement du chalet de parc, d'un terrain de basketball et de sentiers qui rejoignent la rue des Liards.

En 2015, le Jardin de verre et de métal ainsi que des sentiers dans les boisés ont été aménagés au Parc équestre. Le Parc équestre est sans contredit un pôle pour la pratique d'activités diverses, telles que la pétanque, le tennis, le soccer et les fers, pour n'en nommer que quelques-unes.

L'ajout d'éclairage sur la piste cyclable adjacente au boulevard Céloron (du chemin du Plan-Bouchard à la rue du Landais) a aussi été effectué en 2015.

Blainville grandit avec vous!

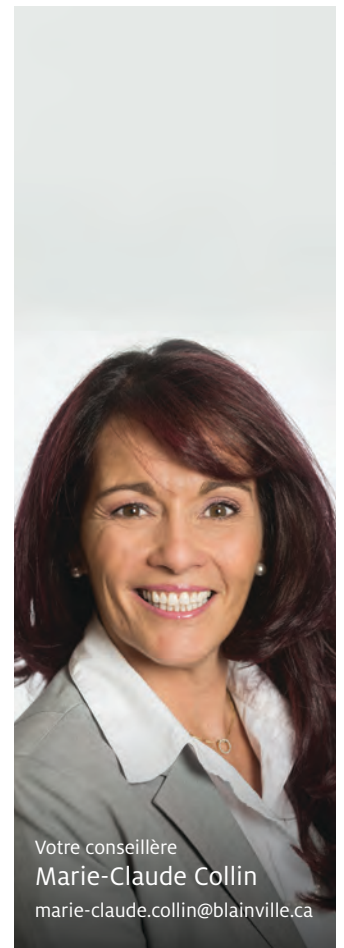

Votre conseillère
Marie-Claude Collin
marie-claude.collin@blainville.ca

SÉANCES PUBLIQUES DU CONSEIL

LA PROCHAINE SÉANCE DU CONSEIL SE TIENDRA LE 16 FÉVRIER, À 19 H 30,
À LA SALLE DU CONSEIL DE L'HÔTEL DE VILLE.

15 mars – 12 avril – 10 mai – 7 juin – 5 juillet – 23 août – 20 septembre – 18 octobre – 15 novembre – 13 décembre

Les séances publiques du conseil sont diffusées en différé (dès le lendemain) dans la section **Organisation municipale** du site Web de la Ville.

BILLETS GRATUITS POUR L'ARMADA

PARTICIPEZ AU CONCOURS LE 8 FÉVRIER

Grâce à une entente conclue avec l'Armada, la Ville de Blainville distribuera 380 billets à ses résidents afin de leur permettre d'assister gratuitement à la partie du 14 février opposant leur équipe favorite aux Olympiques de Gatineau. Cette partie se tiendra au Centre d'excellence Sports Rousseau, à 15 h.

En tout, 95 résidents qui se seront inscrits sur le site web.blainville.ca recevront un **maximum de quatre billets par adresse**. Ce concours sera ouvert à compter du **lundi 8 février, dès 8 h 30**. Notez que la carte du citoyen sera requise.



SOUPER DES PRÉSIDENTS LES ARTISANS DU MILIEU ASSOCIATIF HONORÉS

Le 7 janvier avait lieu le souper annuel des présidents qui réunissait les dirigeantes et les dirigeants d'associations de Blainville œuvrant dans les domaines des sports, des loisirs, de la culture et de la vie communautaire. Cet événement a été l'occasion de rendre hommage à ces leaders bénévoles qui gèrent leur organisation avec brio. Toutes ces personnes donnent un sens au mot « solidarité » et constituent une part importante de notre appartenance à Blainville.

Le maire Richard Perreault ainsi que plusieurs membres du conseil municipal ont participé à cette activité qui se veut une tradition. Le maire a livré un vibrant témoignage sur la contribution extraordinaire de ces gens qui se consacrent corps et âme à leur cause, à leur passion, à leur communauté. La Ville de Blainville reconnaît et soutient plus de 80 organismes et associations qui rendent de précieux services aux Blainvilloises et aux Blainvillois.

Chapeau à ces bénévoles qui rendent Blainville si inspirante!

LES EMPLOYÉS DE LA VILLE SE MOBILISENT UN CHÈQUE DE 19 891 \$ EST REMIS À CENTRAIDE LAURENTIDES

Les employés de la Ville de Blainville ont amassé 19 891 \$ pour Centraide Laurentides, un organisme qui vient en aide à plus de 62 000 personnes de la région aux prises avec des problèmes tels que la pauvreté, la faim, l'isolement ou le décrochage scolaire.

Tout au long de l'année, le comité organisateur a tenu plusieurs activités, dont un Zumbathon qui a permis de récolter 2 235 \$ et un dîner d'Halloween auquel ont participé 170 employés. Un encaissement a aussi eu lieu sur le site intranet de la Ville, permettant aux employés de miser sur plusieurs prix tels qu'une heure de glace à l'aréna, une fête d'enfants à La Zone et une paire de billets pour le spectacle du Cirque du Soleil. Ce sont les dons à la source qui ont permis d'amasser le plus de fonds, soit un total de 13 000 \$.

Depuis 2007, les employés de la Ville ont récolté près de 143 000 \$ pour Centraide Laurentides.



À l'avant : Marie-Eve Boyer (directrice de la campagne pour la Ville de Blainville), Henri Prévost (président du conseil d'administration de Centraide Laurentides), Richard Perreault (maire de Blainville) et Caroline Schwab (directrice de la collecte de fonds). À l'arrière, les membres du comité organisateur : Hélène Desrochers, Véronique Veilleux, Linda Tining, Claudette Bigras, Steeve Croteau, Lorraine Barry et Jean-Guy Dupuis.

BUDGET 2016

TAXATION GÉNÉRALE À LA BAISSÉ POUR ANNULER L'IMPACT DU NOUVEAU RÔLE D'ÉVALUATION

Le conseil municipal a adopté, le 15 décembre, le budget 2016 de la Ville de Blainville.

C'est un budget équilibré qui prévoit des revenus et dépenses totalisant 92,8 millions de dollars. La Ville injectera une somme supplémentaire de 1,13 million pour améliorer les services directs aux citoyens.

Pour annuler l'impact de la hausse de 7 % du nouveau rôle d'évaluation 2016-2017-2018, l'administration du maire Richard Perreault diminue la taxe générale résidentielle de 7 %. De plus, les tarifs demeurent au même niveau que 2015, soit l'eau (109 \$), les matières résiduelles (180 \$), l'assainissement des eaux (105 \$) et les piscines (20 \$).

Taxation résidentielle	2016	2015
Taxe générale – résiduelle	0,507	0,555
Taxe spéciale – dette	0,160	0,159
TAXE GÉNÉRALE (résiduelle + spéciale)	0,667	0,714
TOTAL DE LA TAXE GÉNÉRALE	0,667	0,692*

*Total moins la ristourne 2015 (0,022 \$)

En appliquant la baisse fiscale de 7 % sur une propriété de valeur moyenne de 351 000 \$ en 2016, on obtient un compte de taxes identique à celui de 2015, soit 2 756 \$. Toutefois, il faut préciser qu'il s'agit d'un exemple appliqué sur une valeur médiane. Dans la réalité, l'évaluation varie selon la propriété, ce qui signifie qu'une maison située dans un secteur X peut recevoir un compte de taxes légèrement à la hausse, et une maison située dans le secteur Y peut voir sa taxation diminuer. Tout dépend de l'évaluation dans le nouveau rôle.

Taxation – autres immeubles	2016	2015
Six logements et plus	0,684 \$	0,742 \$
Commerciale	2,097 \$	2,275 \$
Industrielle	2,442 \$	2,649 \$
Terrains vagues desservis	0,667 \$	0,714 \$

Des investissements totalisant 14,5 millions de dollars en immobilisations

Le programme d'immobilisations 2016-2017-2018 prévoit des investissements totalisant 14 539 000 \$ dans les trois grands champs d'action de l'administration municipale, soit :

- l'eau (1,07 million);
- la sécurité (1 million);
- la qualité de vie (7,019 millions).

Cela inclut également les travaux réalisés dans le cadre du programme d'aménagement des parcs et espaces verts (4,6 millions) ainsi que du programme de réfection des chaussées (0,8 million).

Parmi les principaux projets, notons :

- l'acquisition de 22 appareils respiratoires APRIA;
- le développement autour de la sortie 24 de l'autoroute 640;
- la construction d'infrastructures sur la rue Legault dans le parc industriel;
- l'aménagement de plateaux sportifs;
- le réaménagement des parcs Fontainebleau, Pedro-Da Silva et Henri-Dunant;
- l'embellissement du parc d'Alençon.

Dette stable et diminution du ratio d'endettement

Quant à l'endettement à l'ensemble des contribuables, il demeure stable à 148,5 millions de dollars. Le ratio d'endettement par rapport à la richesse foncière s'établit à 2,31 %, en baisse de 0,04 %. L'endettement par secteur se situe à 61,1 millions, pour un ratio de 0,92 %.

Il est possible de consulter les documents sur le budget 2016 à blainville.ca/organisation-municipale/informations-budgetaires.

EMPLOI ÉTUDIANT EN FRANCE : POUR UN ÉTÉ INOUBLIABLE

Grâce à la collaboration de l'Association Québec-France et de la Ville de Chambéry, deux étudiants blainvillois de 18 à 29 ans décrocheront un emploi d'aide-jardinier à la Ville de Chambéry à l'été 2016.

Vous aimeriez vivre une expérience de travail exceptionnelle? Visitez le site Web.emplois.ville.blainville.qc.ca pour plus de renseignements (ex. : conditions de participation) et posez votre candidature d'ici le 20 février.

MENTORAT INTERGÉNÉRATIONNEL

UN PROGRAMME QUI VALORISE L'EXPERTISE DES AÎNÉS

Le maire Richard Perreault a lancé, en décembre, le programme de mentorat intergénérationnel qui favorise le transfert de connaissances des aînés vers les jeunes, une initiative unique et novatrice.

Ce programme fait en sorte que des aînés qui possèdent une expertise dans un domaine particulier (ex. : cuisine, aide aux devoirs, confection de vêtements, ébénisterie) transmettent leur savoir aux jeunes des écoles primaires ou secondaires. L'école Notre-Dame-de-l'Assomption, qui a participé à un projet pilote, a accueilli Germaine Beaulieu, une aînée qui enseigne le tai-chi. De plus, Robert Charlebois, un aîné qui œuvre au sein du Club Toastmasters Maîtres parleurs de Blainville, a formé trois jeunes du Conseil jeunesse 2014-2015 à la prise de parole en public.

Ce programme est directement lié à la Politique en faveur des aînés adoptée par la municipalité en 2015 pour favoriser la participation sociale des aînés ainsi que le respect et l'inclusion sociale. Plusieurs services de la Ville ont contribué à sa mise en place : le Service de police veille à l'aspect sécuritaire, en procédant à une vérification



Photo prise lors du lancement du programme. De gauche à droite : Guy Frigon et Serge Paquette (respectivement président et vice-président de la Commission du développement communautaire et social), David Malenfant (du Service des loisirs, culture, bibliothèque et vie communautaire), Stéphane Giguère (du Service de police), Germaine Beaulieu et Robert Charlebois (retraités), Richard Perreault (maire) et les enfants qui ont participé à la vidéo du lancement du programme (celle-ci peut être visionnée à blainville.ca).

des bénévoles inscrits avant qu'ils ne rencontrent les enfants, le Service des loisirs, culture, bibliothèque et vie communautaire fait le suivi et la promotion du programme, tandis que le Service des communications a produit la vidéo où l'on voit M^{me} Beaulieu et M. Charlebois à l'œuvre avec les jeunes.

Pour participer au projet ou pour obtenir plus de renseignements, communiquez avec Stéphane Giguère, agent à la Division des relations avec la communauté au Service de police, au 450 434-5300, ou avec David Malenfant, responsable en loisirs, au 450 434-5206, poste 5124.

CAPSULE TEMPORELLE MISE SOUS SCELLÉ À LA BIBLIOTHÈQUE

LE LEGS DE LA JEUNESSE BLAINVILLOISE D'AUJOURD'HUI

La Ville de Blainville a procédé à la mise sous scellé d'une capsule temporelle à la bibliothèque Paul-Mercier, intitulée *Blainville d'aujourd'hui*, qui sera ouverte en 2068 à l'occasion du centenaire de la ville. Cette capsule contient plusieurs objets liés à Blainville ou qui rappellent les progrès de la technologie, notamment les suivants :

- un billet de 5 \$ de l'année 2013, une pièce de 0,25 \$ de l'année 2003 et une pièce de 1 \$ de l'année 2012;
- des lettres d'enfants de l'école primaire de l'Envolée rédigées en 2013 à l'occasion du lancement de la brochure *Blainville racontée*;
- la brochure *Blainville racontée* (2013);
- une lettre du maire à son homologue du futur;
- l'édition du 16 septembre 2015 du journal *La Voix des Mille-Îles*;
- l'édition de septembre 2015 du bulletin municipal *Blainville en couleurs* annonçant l'ouverture de la bibliothèque;
- dix photos de Blainville prises par les photographes Chantal Moreau et Marie-France Falardeau;
- diverses épinglettes, notamment celles des Jeux du Québec 2009, du 25^e et du 40^e anniversaire de Blainville.

« Cette capsule temporelle témoignera symboliquement de l'importance que nous attachons aujourd'hui à la connaissance et au savoir, en plus d'être l'héritage de notre jeunesse actuelle. Dans 53 ans, d'autres Blainvilloises et Blainvillois en découvriront le contenu. Ils sauront alors à quel point nous pouvions être fiers de notre ville en 2015 », a déclaré le maire Richard Perreault.



Le maire Richard Perreault a procédé à la mise sous scellé de la capsule temporelle en compagnie des membres du conseil municipal et des jeunes du Conseil jeunesse 2014-2015 de la Ville de Blainville.

VRAI OU FAUX?

TESTEZ VOS CONNAISSANCES!

1. Même si vous respectez la limite indiquée sur les panneaux routiers lorsque vous conduisez, vous pourriez être mis à l'amende si votre vitesse est excessive par rapport aux conditions de la route.
2. Le sel de voirie est inefficace lorsque les températures sont inférieures à -15 °C.
3. Vous consommerez plus d'essence en arrêtant et en redémarrant votre véhicule qu'en laissant le moteur tourner plus de 10 secondes.



Réponse 1 : Vrai. Le Code de la sécurité routière prévoit alors une amende de 60 \$ (plus les frais) ainsi que deux points d'inaptitude.

Réponse 2 : Vrai. Lorsqu'il fait très froid, le sel est peu efficace, ce qui explique pourquoi il peut être difficile de déglacer complètement la chaussée. Pour assurer l'adhérence sur les surfaces glissantes, il vaut mieux privilégier l'utilisation d'abrasifs (ex. : sable).

Réponse 3 : Faux. Si vous prévoyez immobiliser votre véhicule plus de 10 secondes, coupez le moteur. L'auto consommera moins de carburant et la mécanique du moteur sera ménagée.

QUALITÉ DE L'EAU POTABLE

BILAN ANNUEL

Saviez-vous que pour assurer une qualité d'eau supérieure aux Blainvillois et le maintien des infrastructures, plusieurs actions sont entreprises chaque année par le Service des travaux publics, telles que l'inspection et l'entretien des vannes et des bornes d'incendie, le rinçage des conduites et la recherche de fuites?

De plus, chaque semaine, des échantillons sont prélevés sur l'ensemble du territoire pour analyser les qualités physiques, chimiques et microbiologiques de l'eau, et ce, selon les normes du Règlement sur la qualité de l'eau potable.

Pour en savoir davantage, consultez le bilan annuel de la qualité de l'eau potable de la Ville en ligne, à l'adresse blainville.ca/publications/environnement.



LUMIÈRES DE RUE DÉFECTUEUSES

QUI DEVEZ-VOUS INFORMER?

Si vous constatez qu'un lampadaire est défectueux, communiquez avec le Service des travaux publics au 450 434-5348 ou en remplissant le formulaire de requête en ligne, à blainville.ca/services-aux-citoyens/travaux-publics. Vous accélérerez ainsi sa réparation.

N'oubliez pas de préciser l'emplacement du lampadaire (ex. : adresse la plus près, intersection de rues, nom du parc).

Les trois problématiques les plus fréquemment observées sont les suivantes :

- Lumière toujours éteinte;
- Lumière toujours allumée;
- Lumière qui s'allume de façon intermittente.

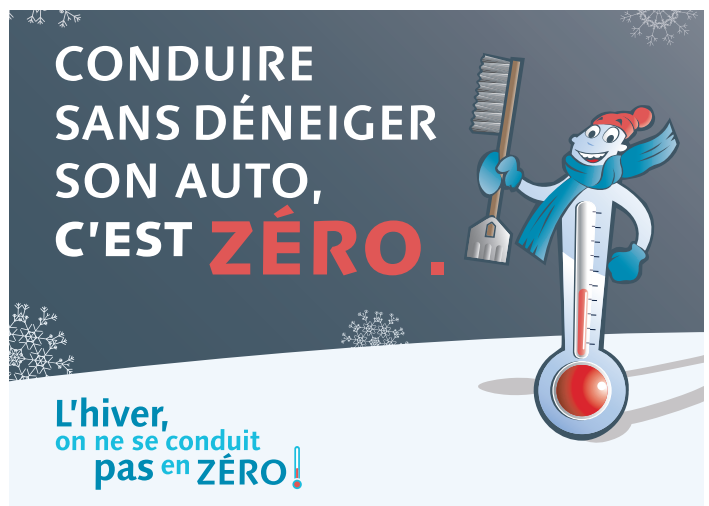

ORDRE DU MÉRITE BLAINVILLOIS

DIX BÉNÉVOLES EXCEPTIONNELS ET UNE ENTREPRISE HONORÉS



La Ville de Blainville a honoré dix personnes et une entreprise lors de son gala annuel de l'Ordre du mérite blainvillois, qui constitue la plus haute distinction décernée par la municipalité afin de faire connaître l'apport exceptionnel de citoyens.

MEMBRES ÉMÉRITES DE L'ORDRE

Sous la présidence de Gilles Lapalice, le jury a remis cette plus haute distinction à deux candidats, **Lise Nantel** et **Jean Sigouin**, et ce, en s'appuyant sur plusieurs critères comme l'engagement personnel et le rayonnement.

Active aux niveaux local, régional, national et même international, Lise Nantel a mis en œuvre le projet de construction des Habitations Solid'Aires, qui permet à des femmes à faible revenu de trouver un logement abordable. Bénévole depuis 40 ans, elle a notamment développé des programmes de formation et des outils de communication pour permettre aux consommateurs de la région de défendre leurs droits.

Coordonnateur de groupes scouts de 1981 à 1986, Jean Sigouin a été membre du Club d'entraide Notre-Dame-de-l'Assomption. Membre fondateur toujours actif du Centre 50+ Blainville, il a joué un rôle déterminant dans l'implantation du Centre, mais aussi dans son développement.

FLEURON DE L'ORDRE

Le deuxième palier, octroyé en reconnaissance d'une grande réalisation individuelle, a été remis à **Philippe Magnenat**. Celui-ci a occupé plusieurs postes au sein de l'Association de hockey mineur de Blainville avant d'accéder à la présidence, une fonction qu'il a quittée récemment, après plus de dix années de loyaux services. Sous sa gouverne, l'association est devenue la plus grosse du Québec (en nombre de joueurs inscrits) et le tournoi novice est devenu l'un des plus imposants, avec la participation de 80 équipes.

LAURIERS DE L'ORDRE

Ce troisième niveau reconnaît l'action bénévole sur une base récente. Les hommages ont été rendus à sept bénévoles : **Isabelle Dansereau** et **Caroline Lepage** (deux bénévoles actives, notamment pour l'organisation du Triathlon Académie Sainte-Thérèse/Ville de Blainville et de la course Un pas vers l'espoir), **Étienne Huppé** (un jeune bénévole du programme *Génération@branchées* reconnu pour la qualité de son enseignement), **François Malacket** (un bénévole actif, notamment pour le comité du parc Saint-Rédempteur), **Gérald Lamoureux** (un bénévole reconnu pour son engagement à Blainville-Art), **Nicole Bourdages** (une bénévole engagée, entre autres, dans le projet *Aînés actifs et impliqués*) et **Suzanne Blackburn** (une bénévole reconnue pour son engagement dans le projet *Aînés actifs et impliqués* et au Centre 50+ Blainville).

PALME D'OR

Enfin, la Ville de Blainville a octroyé la Palme d'or à l'entreprise **Les Emballages Ralik** pour son engagement auprès d'une panoplie d'organismes dans la région, dont la Maison des jeunes de Blainville et Moisson Laurentides, et pour son soutien à l'action bénévole.



Richard Perreault, accompagné des membres émérites de l'Ordre, Lise Nantel et Jean Sigouin.



Serge Paquette (vice-président de la Commission du développement communautaire et social), Pierre Perreault (membre émérite de l'Ordre depuis 1994), Philippe Magnenat (lauréat – Fleuron de l'Ordre), Richard Perreault et Guy Frigon (président de la Commission du développement communautaire et social).



Le maire, accompagné des sept bénévoles (Lauriers de l'Ordre) : Nicole Bourdages, Suzanne Blackburn, Caroline Lepage, Isabelle Dansereau, François Malacket, Gérald Lamoureux et Étienne Huppé.



Guy Frigon, Richard Perreault, les frères Ali, Hamdi et Shoukri Mustafa (qui ont fondé et qui dirigent l'entreprise Les Emballages Ralik) et Serge Paquette.

PANTHÉON DES SPORTS

TROIS BLAINVILLOIS INTRONISÉS



Afin d'honorer les athlètes blainvillois qui ont réalisé des performances sportives exceptionnelles ainsi que les bâtisseurs bénévoles qui ont contribué au rayonnement du sport amateur, la Ville de Blainville a inauguré son nouveau Panthéon des sports et intronisé trois citoyens.

La première catégorie s'adresse aux athlètes et officiels blainvillois et vise à récompenser l'exploit sportif. Le premier athlète honoré, **Martin Desjardins**, a d'abord joué au hockey au sein de l'Association de hockey mineur de Blainville. Il a ensuite évolué dans la Ligue de hockey junior majeur du Québec et a été retenu par les Canadiens de Montréal, en 1985. Il a disputé quelques matchs avec le Tricolore en 1989-1990, avant de poursuivre une brillante carrière en Suisse et en Allemagne. Il a par la suite agi comme entraîneur auprès de jeunes Blainvillois.

Le deuxième athlète honoré, **Donald Audette**, a également donné ses premiers coups de patin au sein de l'Association de hockey mineur de Blainville, avant d'amorcer son ascension vers la Ligue de hockey junior majeur du Québec. Il a été repêché en 1989 par les Sabres de Buffalo. Après quelques escales à Los Angeles, Atlanta et Dallas, il a été échangé aux Canadiens de Montréal en 2001. Il a finalement accroché ses patins après la saison 2003-2004, avec plus de 730 parties jouées dans la LNH. Aujourd'hui, il est recruteur-amateur pour les Canadiens de Montréal.

La deuxième catégorie récompense les bâtisseurs bénévoles qui se sont démarqués, entre autres, par leur contribution à la mise en place de la pratique d'un sport blainvillois. Cette distinction a été attribuée à **René Croteau**. Décédé en octobre dernier, c'est son épouse, Noëlla Gagnon-Croteau, qui a reçu le trophée à titre posthume.

René Croteau a été un pionnier des fers à Blainville. De 1970 à 2002, il a organisé la Ligue de fer des amis de l'auto GM. Après la fermeture de l'usine à Boisbriand, il s'est tourné vers Blainville pour offrir cette activité aux joueurs d'ici et le nombre de membres



Richard Perreault, en compagnie de Martin Desjardins, de Donald Audette et de Noëlla Gagnon-Croteau (qui a reçu le prix décerné à son mari, René Croteau, décédé en octobre dernier).

a alors augmenté de façon importante. Première personne élue au Temple de la renommée des fers de la Fédération québécoise (2010), il a aussi été récipiendaire de la médaille du lieutenant-gouverneur du Québec en 2011.

À l'été 2011, M. Croteau a organisé le Championnat canadien de fers au Parc équestre. Les terrains de fer situés sur le site portent son nom. M. Croteau a par ailleurs été actif dans le hockey mineur, mais aussi pour de nombreuses associations, et a été nommé membre émérite de l'Ordre du mérite blainvillois en 1995.

BLAINVILLOIS INSPIRANTS

APPEL À TOUS

Que ce soit par le biais de la rubrique *Portraits de citoyens* ou lors des soirées *Coups de cœur inspirants*, la Ville est heureuse de reconnaître les réalisations des Blainvilloises et des Blainvillois.

Vous connaissez une personne inspirante qui se démarque dans différentes sphères tels les arts, la culture, les sports, la vie communautaire ou les causes humanitaires? Faites-nous part de vos découvertes en nous écrivant à service.auxcitoyens@blainville.ca.

CAFÉ AVEC UN POLICIER DEUX RENCONTRES EN FÉVRIER

Le Service de police de Blainville vous invite à participer aux prochaines activités « Café avec un policier » qui auront lieu le **10 février**, de 8 h 30 à 10 h 30, au restaurant Tim Hortons (situé au 350, boulevard de la Seigneurie Ouest) et le **15 février**, de 8 h 30 à 10 h 30, au restaurant McDonald's (situé au 797, boulevard du Curé-Labelle). Ces rencontres vous permettront de discuter de tous les sujets qui vous préoccupent, dans une ambiance neutre et conviviale.



FÉVRIER

LE MOIS DU COEUR



Février est considéré comme le Mois du cœur. C'est un bon moment pour rappeler l'importance de connaître les manœuvres de réanimation cardiorespiratoire (RCR).

La formation RCR apprend aux participants à déceler les premiers signes et symptômes d'un arrêt du cœur et à poser les gestes permettant de sauver des vies. Les manœuvres enseignées peuvent grandement améliorer le taux de survie des victimes.

Voici les étapes décisives qui peuvent contribuer à sauver une vie :

- 1) Communiquer rapidement avec le centre d'appels 911;
- 2) Commencer les manœuvres de RCR immédiatement;
- 3) Utiliser rapidement un défibrillateur.

Depuis 2011, la Ville de Blainville est heureuse d'offrir à ses citoyens des formations gratuites, certifiées par la Fondation des maladies du cœur et de l'AVC (voir les détails en page 28).

CAMPAGNE DE SÉCURITÉ EN TRANSPORT SCOLAIRE M'AS-TU VU?

Du 1^{er} au 12 février, le Service de police de Blainville participera à la campagne provinciale de sécurité en transport scolaire.

Sous le thème « M'as-tu vu? », cette campagne vise à sensibiliser les usagers de la route, les parents ainsi que les écoliers à l'importance d'adopter des comportements sécuritaires à bord et autour des autobus scolaires, surtout lors du débarquement des enfants. Elle s'ajoute ainsi aux efforts de sensibilisation déployés par le Service de police durant la rentrée scolaire.

Les patrouilleurs porteront une attention particulière aux automobilistes pendant cette période et effectueront des opérations ciblées, notamment aux abords des écoles et des débarcadères scolaires. Ils vous invitent à demeurer vigilant en tout temps et à respecter les panneaux de signalisation et les limites de vitesse, puisque le fait de dépasser ou de croiser un autobus scolaire dont les feux rouges intermittents clignotent met non seulement les écoliers en danger, mais entraîne une amende et des points d'inaptitude.

Renseignements : mastuvu.info



DÉNEIGEMENT DES BORNES D'INCENDIE

VOTRE AIDE SOLLICITÉE

L'hiver est le pire ennemi de la borne d'incendie. En effet, il ne faut pas beaucoup de neige pour que celle-ci soit complètement ensevelie. Le rôle de la borne d'incendie est de fournir de l'eau aux pompiers lorsqu'un incendie se déclare chez vous. C'est pour cette raison qu'elle doit toujours être bien visible et dégagée.

Vous aiderez le Service de la sécurité incendie en déneigeant la borne d'incendie qui se trouve sur votre terrain et en évitant de l'ensevelir lorsque vous déneigez votre entrée privée.

Bien que la responsabilité de déneiger les bornes d'incendie incombe à la municipalité, ce serait catastrophique si un feu se déclarait chez vous au lendemain d'une tempête et que les pompiers devaient d'abord chercher la borne d'incendie et ensuite la déneiger.



MONOXYDE DE CARBONE

PENSEZ À VOUS PROTÉGER!

Avec les températures froides, il est important de rappeler les règles de sécurité à suivre pour éviter une intoxication au monoxyde de carbone. Il faut en effet être très vigilant, car même en petite quantité dans l'air ambiant, ce gaz toxique, incolore et inodore peut être mortel.

Certains appareils qui fonctionnent au bois, au mazout, au gaz naturel ou au gaz propane (ex. : foyer, poêle à bois, système de chauffage principal et cuisinière) peuvent en produire à l'intérieur des maisons. Il faut aussi vous méfier des émanations causées par les moteurs des véhicules en marche dans le garage, même si la porte est ouverte.

Les symptômes d'une intoxication au monoxyde de carbone peuvent aller de simples maux de tête, fatigue ou nausée à un état de perte de connaissance et éventuellement la mort. On peut même la confondre avec une indigestion.

Le meilleur moyen de prévenir une intoxication est de vous prémunir d'un avertisseur de monoxyde de carbone dûment homologué et de changer la pile tous les ans.

Renseignements : securitepublique.gouv.qc.ca/securite-incendie/prevenir-incendie/conseils-prevention/monoxyde-carbone



CLAUDE DUMAS

ARTISTE DU MOIS À LA BIBLIOTHÈQUE PAUL-MERCIER



Du **5 au 28 février**, le photographe Claude Dumas propose une toute nouvelle exposition intitulée « De l'éphémère à l'immortel ». L'artiste blainvillois explore les relations complexes entre les caractères passagers et permanents des éléments qui nous entourent. Tirées de voyages récents en Irlande et en Oregon, les photographies exposées font aussi réfléchir sur le sens des choses à travers la beauté du monde.

Lorsque la salle multifonctionnelle de la bibliothèque Paul-Mercier est libre, il est possible d'apprécier les œuvres de Claude Dumas en tout temps, pendant les heures d'ouverture. **Le 7 février, vous pourrez prendre le thé et discuter en toute simplicité avec l'artiste lors de la rencontre Art-Thé (voir l'horaire dans l'agenda culturel).**

SÉRIE DU MAIRE



La Ville de Blainville, en collaboration avec Odyscène, fait bénéficier ses résidents, sur présentation de la carte du citoyen, d'un rabais sur le prix des spectacles suivants.

DATE	SÉRIE	SPECTACLE	LIEU*	PRIX COURANT	PRIX DU MAIRE
19 février 2016	Danse	Lettre pour Éléna	TLG	20 \$	10 \$
25 février 2016	Variétés	QW4RTZ	SPL	38 \$	28 \$

* Théâtre Lionel-Groulx (TLG), 100, rue Duquet, Sainte-Thérèse | Salle Pierre Legault (SPL), 1, chemin des Écoliers, Rosemère

La réservation se fait par téléphone (frais de 2 \$ par billet) ou en personne à la billetterie d'Odyscène (aucuns frais supplémentaires). Le numéro de la carte du citoyen doit être fourni au moment de l'achat et celle-ci doit être présentée pour récupérer les billets. Il est à noter que les places sont limitées et que le rabais ne s'applique pas aux billets déjà achetés.

Pour plus de détails sur les spectacles ou pour connaître les modalités d'achat, visitez le site Web d'Odyscène.

BILLETTERIE

450 434-4006

odyscene.com

facebook.com/theatrelg

APPEL DE DOSSIERS – EXPOSITIONS 2016

ARTISTE DU MOIS À LA BIBLIOTHÈQUE

Les artistes blainvillois sont invités à soumettre leur candidature pour présenter une exposition solo à la salle multifonctionnelle de la bibliothèque Paul-Mercier. Seules les œuvres bidimensionnelles sont acceptées (photographie, gravure, peinture, etc.).

Les artistes intéressés doivent remplir le formulaire à blainville.ca d'ici le **29 février, à 17 h**. Un comité de sélection déterminera les artistes qui exposeront leurs œuvres de mai à décembre 2016, selon des critères précis et en s'assurant de l'équilibre des formes d'expression plastique qui seront présentées.

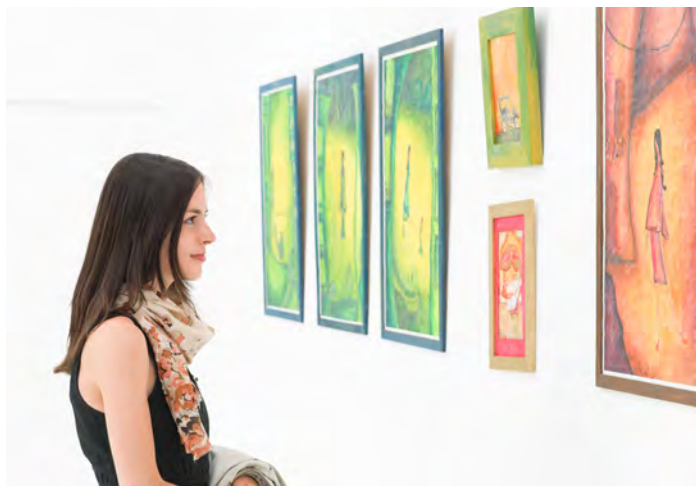

À LA GALERIE D'ART

EXPOSITIONS

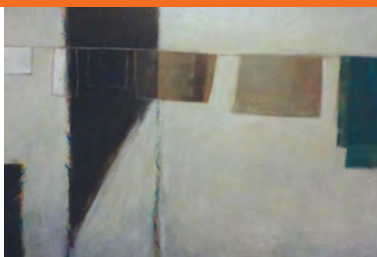

© Charlotte Gagnon



© Claude Melançon



© Johanne Bourgie

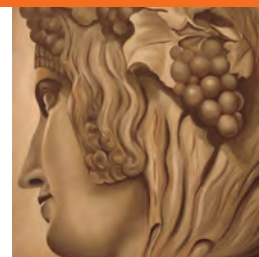

© Lyne Chouinard

DISTINCTION ARTS VISUELS

SÉRIE D'EXPOSITIONS SOLOS

Jusqu'au 7 février

Vendredi, de 18 h à 22 h (vernissage)

Samedi et dimanche, de 10 h à 16 h

29 au 31 janvier : Charlotte Gagnon – « Des impressions sans prétentions »

« Dans les rêves, les images surgissent de la nuit, l'éclairent et s'y engouffrent, laissant de fugaces impressions. Je ne peins pas ce que je vois mais des impressions, parfois des opinions; sans prétention. »

5 au 7 février : Claude Melançon – « Couleur Passion »

L'artiste blainvillois présente une sélection d'œuvres récentes, témoins de son cheminement à la suite de formations et d'années de pratique artistique.

COUP D'ŒIL SUR LA COLLECTION

La Collection permanente d'œuvres d'art et des métiers d'art de la Ville de Blainville s'est enrichie de nouvelles œuvres en 2015. À la suite de l'appel public pour les acquisitions, le jury a sélectionné trois sculptures : *Mon petit échassier* d'Anthony Jotterand (1), *Le canard branché* de Guy Gervais (2) et *Le Petit Prince au sabre* de Francine Laurin (3). La Ville a par ailleurs acquis la photographie *Mon tout premier « self-portrait »* (4) de Chantal Moreau lors de l'Exposition annuelle du Club photo Blainville et la toile *Réflexions heureuses* (5) de Sylvie Courchesne lors de l'Expo-concours annuelle de Blainville-Art. Ces deux œuvres ont remporté le prix B.R.A.V.O., octroyé par la Ville en tant que reconnaissance et valorisation du côté « originalité » de la création d'une œuvre d'un artiste blainvillois.

Enfin, il faut souligner la donation d'une toile de l'artiste Jacques Sénécal (6). D'ailleurs, si vous avez des renseignements concernant cet artiste aujourd'hui décédé (ex. : démarche artistique), n'hésitez pas à nous écrire à culture@blainville.ca.

EXPRESSIONS MUSICALES

EXPOSITION DE BLAINVILLE-ART

Du 10 au 28 février

Mercredi au dimanche, de 13 h à 17 h

Quand la musique inspire les arts visuels... Les artistes membres de Blainville-Art ont utilisé leur créativité pour imaginer, tout spécialement pour cette exposition thématique, des œuvres de diverses formes d'expression inspirées par différents types de musique et de chansons. Le vernissage, en présence des artistes exposants, est ouvert à tous le **vendredi 12 février**, à 19 h.

Découvrez l'association à blainville-art.org.

Visites scolaires et de groupes sur rendez-vous.

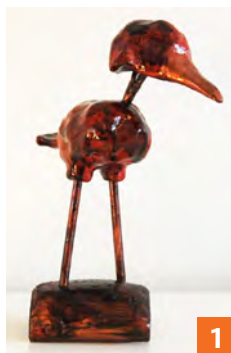

1



3



5

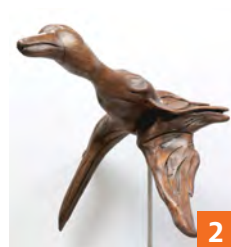

2



4



6



SERVICE EN VEDETTE

AIDE INFORMATIQUE AUX USAGERS

Vous avez fait l'acquisition d'une tablette, d'une liseuse ou d'un ordinateur portable et aimeriez être mieux outillé pour vous en servir? Vous désirez emprunter des livres numériques pour la première fois et auriez besoin de soutien? Vous voulez de l'aide pour vous inscrire en ligne aux conférences de la bibliothèque?

La nouvelle escouade d'étudiants attirés au soutien aux usagers est là pour vous aider, que ce soit pour répondre à une question précise, pour un problème avec l'emprunt d'un livre numérique ou pour de l'aide avec votre appareil. Si vous avez besoin de plusieurs rencontres, le programme *Génération@branchées* répondra mieux à vos besoins (voir la page suivante).

Les étudiants vous attendent près du laboratoire informatique. Communiquez avec le personnel de la bibliothèque pour plus de renseignements.

Horaire du service :

Lundi et mardi, de 18 h à 21 h | Samedi et dimanche, de 10 h à 17 h

SUGGESTIONS DE LECTURE

DÉCOUVREZ OU REDÉCOUVREZ LES LIVRES SONORES

CHARLOTTE, 2015

David Foerkinos

Ce roman relate l'histoire tragique de Charlotte Salomon, une artiste peintre juive allemande déportée à Auschwitz à 26 ans alors qu'elle était enceinte. Avant sa mort, la jeune femme parvient à confier ses toiles, principalement autobiographiques, au musée juif d'Amsterdam où elles sont aujourd'hui conservées.

Prix Renaudot 2014, prix
Goncourt des lycéens 2014

Cote : Section multimédia –
Adultes livres sonores FOENK

DU DOMAINE DES MURMURES, 2012

Carole Martinez

En 1187, le jour de son mariage, devant la noce scandalisée, la jeune Esclarmonde refuse de dire « oui » : elle veut s'offrir à Dieu, contre la décision de son père, le châtelain régnant sur le domaine des Murmures. La jeune femme est emmurée dans une cellule attenante à la chapelle du château, mais elle ne se doute pas de ce qui est entré avec elle dans sa tombe...

Prix Goncourt des lycéens 2011

Cote : Section multimédia –
Adultes livres sonores MARTI

LE COMPLEXE D'EDEN BELLWETHER, 2010

Benjamin Wood

Oscar est un jeune homme qui a préféré se couper de l'emprise de sa famille. Un jour, il est subjugué par les chants provenant d'une chapelle du campus. Il y rencontre Iris et son frère Eden, le joueur d'orgue. Bientôt, il comprend que quelque chose se trame et demande de l'aide à Herbert Crest, un spécialiste des troubles de la personnalité.

Cote : Section multimédia –
Adultes livres sonores WOOD

CE QUE LE JOUR DOIT À LA NUIT, 2008

Yasmina Khadra

Alors que Younes n'a que 9 ans, son père, un paysan ruiné, doit se résoudre à le confier à son frère, un pharmacien parfaitement intégré à la communauté pied-noir d'une petite ville de l'Oranais. Rebaptisé Jonas, il grandit parmi de jeunes colons dont il devient l'inséparable camarade et tombe amoureux d'Émilie. La révolte algérienne sera, pour lui, sanglante et fratricide.

Prix Roman France Télévisions 2008

Cote : Section multimédia –
Adultes livres sonores KHADR



ACTIVITÉ JEUNESSE LE 27 FÉVRIER

CONNAISSEZ-VOUS LE KAMISHIBAÏ?

Le samedi 27 février, de 14 h à 15 h, faites découvrir à vos enfants de 6 à 12 ans les contes Kamishibai de Marcus, présentés par *Les Fabulateurs*. Avec ses mots et son banjo, il vous racontera deux contes fantastiques : *Le rhume de peur* suivi du *Mur du temps*. Pour son spectacle, Marcus utilisera cet objet étrange d'origine japonaise pour dévoiler aux enfants les illustrations des contes.

Le mot *kamishibai* signifie « pièce de théâtre sur papier » en japonais. Il s'agit d'un théâtre portatif avec lequel des animateurs racontent des histoires en faisant défiler de magnifiques illustrations à l'intérieur, et ce, devant un public de jeunes spectateurs émerveillés.

Les inscriptions se font en ligne, via le portail de la bibliothèque (biblio.blainville.ca).



CLUB DU RAT BIBOCHE

**FAITES VITE, LES INSCRIPTIONS
SONT EN COURS**

Venez initier vos enfants de 3 à 6 ans au plaisir de la lecture grâce à ce miniclub. Lors de leur inscription, les membres du Club reçoivent une belle trousse de bienvenue comprenant des jeux, l'horaire des activités, des concours, des bricolages et un parcours de lecture.

En participant, les rats peuvent gagner de nombreux prix amusants. Le club se termine à la fin avril, par un magnifique spectacle de clôture. Les inscriptions au spectacle se font en ligne, via le portail de la bibliothèque.

LE COFFRE ENCHANTÉ – ANIMATIONS

DU 4 FÉVRIER AU 30 AVRIL

Biboché s'invite aux rendez-vous de l'Heure du conte. L'animatrice fera découvrir aux rats le monde fantastique de la lecture.

Horaire

Judi, à 16 h et à 19 h

Samedi, à 10 h 30

Succursale de la Renaissance : vendredi, à 9 h 15

Les inscriptions au Club ainsi qu'aux animations se font à la bibliothèque.

PROGRAMME GÉNÉRATIONS@BRANCHÉES

LA SESSION D'HIVER EST COMMENCÉE

Vous aimeriez apprendre à utiliser l'Internet et l'informatique à votre rythme? Inscrivez-vous dès maintenant au programme de jumelage *Génération@branchées* et recevez l'aide personnalisée d'un adolescent pour accomplir différentes tâches informatiques, telles que la création d'un compte de courriel ou le téléchargement de photographies.

Horaire

• Mardi, de 18 h 30 à 20 h

• Jeudi, de 18 h 30 à 20 h

• Samedi, de 10 h 30 à 12 h

Renseignements et inscriptions : 450 434-5206, poste 7717



**GÉNÉRATIONS
@BRANCHÉES**



7, 70° Avenue Ouest

LA ZONE SOULIGNE LA SAINT-VALENTIN

PLUSIEURS ACTIVITÉS THÉMATIQUES AU PROGRAMME



Les jeunes Blainvillois sont invités à prendre part aux innombrables activités offertes par La Zone à l'occasion de la Saint-Valentin. Des ateliers thématiques, des cours et des soirées d'animation et de jeux libres sauront à coup sûr les divertir.

D'abord, qui dit Saint-Valentin dit chocolat! La Zone invite les adolescents de 11 à 15 ans à se sucrer le bec au cours de l'atelier de fabrication de délices « **Miam chocolat** ». La préparation de cœurs de fraise, de bretzels au chocolat et aux bonbons ainsi que de délicieuses sucettes en forme de roses sera au menu.



Toujours sous le thème de la Saint-Valentin, la « **Nuit blanche – activités** » mettra de l'avant une multitude d'activités encadrées par les animateurs de La Zone, lesquels auront comme défi de garder les jeunes éveillés et en action.

Par ailleurs, les parents se réjouiront d'apprendre que l'incontournable « **Matinée de plaisir en famille** » sera de retour. Des activités thématiques seront proposées aux enfants de 6 à 13 ans et à leur famille. L'accès libre aux installations sera également offert dans les salles.

Pour connaître l'horaire, consultez l'agenda culturel.

Renseignements : 450 434-5275, blainville.ca ou facebook.com/lazoneblainville

ATELIERS ET COURS À LA ZONE ENCORE QUELQUES PLACES DISPONIBLES

En plus d'offrir des activités libres et encadrées (en soirée), La Zone est un lieu vivant où les jeunes de 11 à 15 ans peuvent suivre des cours éducatifs et inspirants.

Ils ont encore la possibilité de s'inscrire aux trois cours singuliers **DIY**, où ils créeront eux-mêmes un sac confortable, des accessoires mode et des objets décoratifs, ainsi qu'au cours « **Multimédia : construction de l'image en photo** », où ils découvriront la photographie comme moyen d'expression.

Les jeunes sont aussi invités à participer aux cours classiques toujours aussi populaires : « **Guitare – débutant et intermédiaire** », « **Cinéma et effets spéciaux** », « **Tricot et chocolat chaud** » et « **Création d'un jeu vidéo** ».

Pour les curieux en quête de nouveauté, le cours « **Ukulélé** » favorise l'apprentissage de cet instrument traditionnel d'Hawaï, tout en offrant de bonnes bases musicales pour les amateurs. L'instrument est fourni sur place.





SPORTS ESTIVAUX INSCRIPTIONS 2016

Les inscriptions sont en cours ou débutent sous peu pour prendre part à l'un des différents sports offerts cet été à Blainville, tels la balle-molle, le baseball, le football et le soccer. Les renseignements présentés dans les pages suivantes sont fournis à titre indicatif seulement. Consultez le site Web des associations pour obtenir la description complète des activités (coûts, équipement requis, modalités de paiement, etc.) ainsi que les documents obligatoires à fournir lors de l'inscription (preuve de résidence, chèque, etc.).

ASSOCIATION DE BALLE-MOLLE MINEURE DE BLAINVILLE

Inscriptions : samedi 6 février, de 9 h à 12 h
Maison des associations (1001, chemin du Plan-Bouchard)

Âge : 5 à 21 ans (années de naissance de 1994 à 2012*)

* Les enfants qui auront 4 ans au 1^{er} mai 2016 sont acceptés.

Les joueurs ne peuvent en aucun temps avoir 22 ans durant la saison.

Coût : 90 \$ à 110 \$, selon la catégorie

Rabais famille :

Deux enfants d'une même famille : 10 \$ de rabais sur l'inscription du plus jeune

Trois enfants d'une même famille : gratuit pour le plus jeune

Notez que la saison se déroule de la mi-mai à la fin août et que la grande majorité des parties se jouent au parc Blainville. Des activités spéciales auront lieu au cours de la saison.

Renseignements : abmmb.ca, Isabelle Labonté, 450 979-9756, ou Julie Beauchamp, 450 478-1384

ASSOCIATION DE BASEBALL MINEUR DE BLAINVILLE

Inscriptions : samedi 6 février, de 9 h à 15 h
Salle du conseil de l'hôtel de ville (1000, chemin du Plan-Bouchard)

Inscriptions tardives : jeudi 10 mars, de 19 h à 21 h
Maison des associations (1001, chemin du Plan-Bouchard, salle 101)

Âge : 5 à 22 ans (possibilité d'une équipe mixte pour les joueurs de 23 ans et plus)

Coût : 95 \$ à 290 \$, selon la catégorie. Équipe de filles seulement (8 à 21 ans) : 130 \$ à 170 \$, selon la catégorie. Des frais supplémentaires peuvent s'appliquer pour les inscriptions tardives.

Rabais famille :

Deux enfants d'une même famille : 10 \$ de rabais sur l'inscription du plus jeune

Trois enfants et plus d'une même famille : gratuit pour le plus jeune

Le début de la saison est prévu vers la mi-mai. Des périodes d'entraînement et d'évaluation des joueurs auront lieu en gymnase en mars et en avril. Il y aura un regroupement avec Sainte-Anne-des-Plaines pour équilibrer les équipes. Les rencontres ont habituellement lieu deux soirs par semaine. Occasionnellement, il pourrait y avoir des activités les fins de semaine.

Le programme officiel d'initiation au baseball *Rallye Cap* permet aux joueurs de 5 à 7 ans d'acquérir les bases fondamentales du baseball, d'une manière amusante, sous la direction de formateurs reconnus. Les jeunes feront près de 700 élanes durant l'été.

Renseignements : abmb.org, facebook.com/groups/ABMBlainville ou Gaétan Dubois, 450 437-0367 ou gaetan_d@videotron.ca



ASSOCIATION DE SOCCER DE BLAINVILLE

Inscriptions : en cours à zoneasb.ca ou au bureau de l'association (voir les heures d'ouverture sur le site Web)

Âge : 4 ans à 104 ans

Coût : 125 \$ à 365 \$, selon la catégorie (des frais de 25 \$ seront ajoutés à compter du 1^{er} mars). 50 \$ pour le soccer de rue, 175 \$ pour le camp de jour (sans service de garde) ou 205 \$ (avec service de garde), dîner inclus.

- Soccer de rue (10 ans et plus) : du 18 juillet au 26 août (minimum de 100 participants). Soccer libre tous les matins de la semaine, de 9 h à 12 h, au stade du parc Blainville (avec surveillance).
- Nouveau cet été : soccer de rue (récréatif) pour les aînés le vendredi matin.

L'AS Blainville est à la recherche de joueurs de plus de 35 ans et de joueuses de plus de 30 ans pour faire partie des équipes de niveau « A » et locales de niveau « sénior ».

Renseignements (sommaire des programmes, calendrier des dates d'évaluation, etc.) : zoneasb.ca, info@zoneasb.ca ou 450 430-2720 (le nombre d'appels étant élevé pendant la période d'inscription, veuillez privilégier le courriel).

ASSOCIATION RÉGIONALE DE FOOTBALL LAURENTIDES-LANAUDIÈRE

Inscriptions : samedi 6 février, de 9 h à 15 h
Centre culturel Belley (4, boulevard De Montbéliard, Lorraine)

Le nombre de places est limité dans chaque catégorie (premier arrivé, premier inscrit).

Âge : 5 à 17 ans (années de naissance de 1999 à 2011)

Coût : 215 \$ à 515 \$, selon la catégorie

Rabais famille : applicable pour deux enfants et plus (voir le site Web de l'association)

La pratique du football est axée sur la participation et l'acquisition d'une bonne condition physique. Les 30 équipes, dont 3 d'élite, permettent à tous les joueurs d'évoluer dans un environnement sécuritaire et adapté à leur niveau. Ce sport emballant et spectaculaire à pratiquer s'adresse aux joueurs expérimentés ou non, qui aiment les défis.

Les parties se déroulent les fins de semaine en août, en septembre et en octobre, dans différentes municipalités de la région. Quelques parties ont lieu dans la région montréalaise. En avril, un camp d'initiation optionnel est offert aux joueurs qui n'ont jamais joué (coût : 80 \$). L'évaluation du potentiel et la sélection des équipes d'élite se font en avril et en mai. Les entraînements de toutes les équipes ont lieu à l'extérieur, de juin à octobre (deux à trois par semaine).

Renseignements : arfl.com ou 514 318-5376

ASSOCIATION DE TENNIS DE BLAINVILLE

VENEZ FRAPPER DES BALLE L'ÉTÉ PROCHAIN

L'Association de tennis de Blainville (ATB) vous invite à rejoindre sa ligue de tennis estivale pour **adultes**. Que vous soyez de niveau débutant, intermédiaire ou avancé, vous pourrez profiter d'un encadrement agréable pour un jeu réglementé, compétitif et surtout divertissant. Vous aurez l'occasion de rencontrer des joueurs de votre niveau et de perfectionner votre jeu, tant en double qu'en simple. Au printemps, une équipe évaluera le niveau de jeu des nouveaux membres.

La ligue compte près de 140 joueurs de tous les niveaux. Les parties se jouent une fois par semaine, de mai à septembre (matches en simple du lundi au jeudi, entre 18 h et 22 h, au Parc équestre et au parc Blainville; et matches en double le dimanche matin, entre 9 h et 12 h, au Parc équestre). Il est possible de vous inscrire en double et en simple. Selon les catégories de jeu, les places sont cependant limitées. Consultez la prochaine édition du BEC pour plus de renseignements, notamment sur l'inscription.

Renseignements : tennisblainville.qc.ca ou atbpresidence@gmail.com

CLUB DE L'ÂGE D'OR LE BLAINVILLOIS

SOUPER DE LA SAINT-VALENTIN

Un souper de la Saint-Valentin et une soirée de danse auront lieu le **samedi 6 février** (coût : 20 \$ pour les membres et 25 \$ pour les non-membres).

Par ailleurs, les activités habituelles se poursuivent :

Lundi : cours de danse en ligne à 8 h 45 (niveau débutant) et à 9 h 45 (niveau avancé) avec André Lacharité. Dîner communautaire à 11 h 30 au coût de 3 \$ (réservation requise une semaine à l'avance). Activités récréatives à 13 h (bingo, jeux de cartes, baseball poche et Scrabble).

Mercredi : pratique de danse à 18 h 45 (niveau débutant) et à 19 h 45 (niveau intermédiaire).

Vendredi : danse Zumba Gold à 10 h, avec Maureen Bond. Le 19 février, bingo à 13 h.

Enfin, des billets de groupe sont en vente pour les spectacles Les Morisette et American Story (Odyscène).

Renseignements : Nicole Perreault, 450 435-1543

MAISON DES JEUNES DE BLAINVILLE

Vous avez entre 12 et 17 ans? Visitez le nouvel emplacement de la Maison des jeunes au 1177, boulevard du Curé-Labelle, à Blainville. Pour connaître les activités, les services et les heures d'ouverture, consultez le site Web ci-dessous et demeurez informés en visitant la page Facebook « MDJ Blainville ».

Renseignements : mdjblainville.com ou 450 435-8866

LES SÉNIORS DE BLAINVILLE – FADOQ

PRENEZ PART AU PROCHAIN MULTI-LUNDI

Voici les prochaines activités :

1^{er} février : multi-lundi au sous-sol de l'église N.-D.-A. à 15 h, sous le thème « Soins aux proches aidants », par la conférencière Sylvie Desrochers.

9 février : dîner de la Saint-Valentin (buffet chaud et froid) à 12 h au centre communautaire. Il y aura un tirage de prix de présence.

13 février : danse avec Maureen à 19 h au centre communautaire.

7 mars : multi-lundi au sous-sol de l'église N.-D.-A. à 15 h sous le thème « Qi Gong » (démonstration par Micheline Vachon).

En terminant, n'oubliez pas que vos cartes de membre sont à échéance variable, ce qui signifie que vous pouvez les renouveler en tout temps.

Renseignements et billets : Nicole Léger, 450 435-6469 ou seniorsdeblainvillefadoq@live.ca

ASSOCIATION DE PÉTANQUE DE BLAINVILLE

ESSAI GRATUIT POUR TOUS

L'Association de pétanque de Blainville tient ses activités hivernales au boulodrome du Parc équestre. Vous êtes invité à faire un essai gratuit de trois parties.

Horaire des activités de pétanque :

- Les lundis, mardis et jeudis, en après-midi. Inscriptions sur place dès 12 h 45.
- Les mercredis et vendredis, en soirée. Inscriptions sur place dès 18 h 45.

Renseignements : 514 497-0609 ou petanqueblainville.com

SOCIÉTÉ BLAINVILLOISE D'HORTICULTURE

CONFÉRENCE DE JEAN-PHILIPPE LALIBERTÉ

Le **18 février**, Jean-Philippe Laliberté vous entretiendra sur un sujet très intéressant, soit « l'aménagement en volets », au centre communautaire.

Le **15 septembre**, la Société blainvilloise d'horticulture offrira une conférence spéciale sur les fines herbes, dont l'invitée sera Sœur Angèle. Compte tenu du nombre limité de places (300), vous pourrez acheter votre billet dès février, au coût de 10 \$.

Renseignements et billets : Diane Charbonneau, 450 434-1493

CLUB DE SCRABBLE SÉLECT DE BLAINVILLE

DÉCOUVREZ LE SCRABBLE DUPLICATÉ

Le Club vous invite à des parties de Scrabble duplicaté en simultané qui se tiennent tous les lundis, dès 19 h 30 (initiation au jeu à 19 h, partie jouée individuellement avec animation et correction), au sous-sol de l'église N.-D.-A., et ce, jusqu'en juin. Ces parties s'adressent aux joueurs de tous âges (étudiants, juniors et adultes).

Renseignements et inscriptions : Marie José Pigeon, 450 951-8870

CLUB D'ENTRAIDE N.-D.-A.

BINGO

Le Club organise des activités de bingo pour les personnes de 18 ans et plus à la salle de bingo Jacques Harvey de Sainte-Thérèse, afin d'aider divers organismes, notamment la Paroisse Sainte-Famille, le Centre 50+ Blainville, la pastorale jeunesse (évêché de Saint-Jérôme) et le Groupe scout (17^e) N.-D.-A. Blainville. Ces activités se tiennent tous les jours, à 12 h 55 (sauf le mercredi), et tous les soirs, à 18 h 55.

Renseignements : 450 435-0420 ou bingoharvey.com

PARC DU DOMAINE VERT

RANDONNÉE AUX FLAMBEAUX

Les activités se poursuivent au Parc du Domaine Vert où vous pouvez pratiquer le ski de fond, la raquette, la marche, le *fatbike*, le patinage et la glissade. Une boutique de location est à votre disposition.

Une randonnée aux flambeaux aura lieu le **samedi 27 février** au Parc du Domaine Vert. Par ailleurs, un camp plein air se tiendra durant la semaine de relâche.

Renseignements : 450 435-6510 ou domainevert.com

D'Arbre en Arbre Mirabel (ouvert à l'année, réservation requise) : 450 433-9773

CLUB VOLKSMARCHE LA FOULÉE

MARCHE, SKI DE FOND ET RAQUETTE

Le Club continue d'offrir des marches à Blainville les mardis et jeudis, à 19 h 30, ainsi que le mercredi soir, à Sainte-Thérèse.

Plusieurs activités de ski de fond et de raquettes sont aussi au programme (Montagne coupée à Saint-Jean-de-Matha, Saint-Donat, Lachute et bois de Belle-Rivière).

Chaque année, le Club participe au festival de la raquette, qui aura lieu à Saint-Donat.

Renseignements : Johanne Desrosiers, 450 430-4829 ou lafoulee.ca

ENSEMBLE FOLKLORIQUE DE BLAINVILLE

SOIRÉES DANSANTES

Cette année encore, l'Ensemble folklorique présente des soirées dansantes traditionnelles tous les mardis ainsi que tous les troisièmes samedis du mois. De la musique et des danses folkloriques sont au programme. Un repas chaud sera servi lors des soirées du samedi.

Renseignements : 450 430-8457

SOCIÉTÉ CANADIENNE DU CANCER

7^E ÉDITION DU RELAIS POUR LA VIE

Inscrivez-vous à la 7^e édition du Relais pour la vie de Blainville qui aura lieu le **10 juin**. Ce rendez-vous d'une durée de 12 heures se déroule sous le signe du plaisir et de l'amitié, dans le but d'amasser des fonds pour vaincre le cancer. Les équipes sont formées de dix participants qui marchent le long d'une piste à tour de rôle, animés par l'espoir.

Renseignements : 450 436-2691 ou relaispourlavie.ca

PÉRIODE DES FÊTES 2016-2017

RÉSERVEZ UNE SALLE

Chaque année durant la période des Fêtes, la Ville de Blainville offre aux résidents la possibilité de réserver une salle pour une réception familiale. Les salles du centre communautaire et les chalets des parcs Blainville, Jacques-Vigier et Dubreuil peuvent être réservés à cette fin. Le coût de la location varie de 30 \$ à 35 \$ de l'heure, selon l'endroit.

Pour réserver une salle entre le 17 décembre 2016 et le 2 janvier 2017, vous devez en faire la demande **entre le 8 et le 12 février** par courriel, à nataly.leclerc@blainville.ca, ou par téléphone, au 450 434-5206, poste 5279. Une seule demande de réservation est autorisée par groupe. Un tirage au sort sera effectué au début du mois de mars si plusieurs demandes sont reçues pour le même endroit à la même date.

ACTIVITÉS

Blainville
amusante



CAMPS DE JOUR – RELÂCHE SCOLAIRE 29 FÉVRIER AU 4 MARS 2016

INSCRIPTIONS EN LIGNE OU PAR LA POSTE

Résidents : 8* AU 12 FÉVRIER — Non-résidents : 10* AU 12 FÉVRIER

*À ces dates, les inscriptions en ligne débutent à 19 h.

Pour les renseignements généraux ainsi que la description complète des activités (horaire, conditions préalables, matériel requis, etc.), visitez le site Web blainville.ca.

Votre carte du citoyen est expirée? Assurez-vous de la renouveler avant la période d'inscription! Vérifiez la date d'expiration au dos de votre carte.



Comptoir loisirs
190, rue Marie-Chapleau
450 434-5275
webloisirs@blainville.ca

Horaire des commis-réceptionnistes:
Lundi au vendredi, de 6 h 15 à 21 h
Samedi et dimanche, de 7 h à 16 h

6* À 12 ANS CAMP DE JOUR

La Ville propose une semaine d'activités thématiques pour la relâche scolaire (29 février au 4 mars), comprenant des jeux, du bricolage, des chansons et une baignade de 90 minutes tous les jours au Centre récréoaquatique, à 10 h.

Lieu : École secondaire Henri-Dunant

Horaire : 9 h à 16 h

Formule allongée : 7 h à 9 h et 16 h à 18 h
Après 18 h, des frais de 10 \$ seront exigés pour chaque période de 15 minutes de retard.

Coût : 130 \$ pour la semaine ou 155 \$ (avec formule allongée) | À la journée : 30 \$ ou 37 \$ (avec formule allongée)

* Les enfants de 5 ans fréquentant la maternelle peuvent s'inscrire. Il est à noter que les places sont limitées. Une fois l'inscription effectuée, aucun remboursement n'est possible. Un minimum de douze inscriptions est requis pour la réalisation des activités.

THÉMATIQUE « DÉTECTIVE EN HERBE »

Quand Bill était petit, ses amis riaient de lui. Qui aurait cru que ce petit bonhomme deviendrait le plus grand détective en ville? À bord de sa super trottinette, Bill est prêt à affronter le pire! Alors qu'il est envoyé une semaine à l'école secondaire Henri-Dunant, il décide de rendre visite aux enfants. Tout va comme sur des roulettes jusqu'au matin où il s'aperçoit que sa trottinette a disparu.

Lundi : L'arrivée de Bill

Durant sa tournée de l'école, Bill décide de rendre visite aux enfants à bord de sa super trottinette. Sûr de lui, il se vante de tous ses exploits.

Mardi : La disparition de la trottinette

Bill arrive en détresse et n'a plus l'air aussi sûr de lui. Il explique aux enfants que sa trottinette a disparu. C'est le début d'une enquête.

Mercredi : L'enquête

Bill mène un interrogatoire auprès des enfants. N'obtenant pas les résultats escomptés, il annonce qu'il y aura une enquête avec un détecteur de mensonges.

Jeudi : L'apparition de Panpan

Un drôle de personnage fait son apparition. C'est Panpan, le gardien de l'école, qui était censé être en voyage. Il explique aux enfants que c'est lui qui a pris la trottinette et qu'il l'a cachée dans l'école, étant jaloux que Bill soit meilleur que lui.

Vendredi : Bill contre Panpan

Bill semble fatigué ce matin, car il a fait des recherches toute la nuit. En arrivant au travail, il trouve une lettre sur son bureau lui donnant des explications pour récupérer sa trottinette. La retrouvera-t-il? Tombera-t-il face à face avec Panpan?

6* À 12 ANS CAMP DE JOUR AQUATIQUE

Ce camp propose une expérience diversifiée, au-dessus de l'eau et sous l'eau. Chaque jour, il y aura trois heures de piscine pour permettre aux jeunes d'apprendre des techniques de nage (programme Croix-Rouge Natation Junior) et de s'initier à plusieurs sports aquatiques. Des activités sportives et artistiques amusantes sont également prévues hors de l'eau.

Lieu : Centre récréoaquatique

Horaire : 9 h à 12 h (activités en piscine) et 13 h à 16 h (activités sportives extérieures et intérieures)

Formule allongée : 7 h à 9 h et 16 h à 18 h
Après 18 h, des frais de 10 \$ seront exigés pour chaque période de 15 minutes de retard.

Coût : 160 \$ pour la semaine ou 185 \$ (avec formule allongée) | À la journée : 38 \$ ou 45 \$ (avec formule allongée)

* L'âge minimum de 6 ans doit être atteint au plus tard le 30 septembre 2016.

THÉMATIQUE « ACCUEILLONS L'HIVER À BRAS OUVERTS »

Lundi : L'ère de glace

Joignez-vous à Sid, Diego et Manny qui cherchent un nouveau paradis glacial en raison de la fonte des glaciers. Saurez-vous trouver à temps un environnement sécuritaire pour ces animaux?

Mardi : Le carnaval

Un carnaval amusant et créatif vous

attend au Centre récréoaquatique. Vos sens seront sollicités pour créer, construire, faire des concours et rigoler tout au long de la journée.

Mercredi : La magie des flocons

Le magicien Merlin, qui habite Blainville depuis plus de 100 ans, a caché 24 flocons magiques au Centre récréoaquatique. Vous serez appelés à résoudre des énigmes et à réussir différentes épreuves, afin de tous les récupérer.

Jeudi : Destination Alaska

Embarquez pour une croisière en Alaska et découvrez les animaux dans leur habitat naturel. Après cette expérience, l'hiver deviendra une saison que vous aimez.

Vendredi : À la recherche d'Elsa

Aidez Anna, Kristoff et Olaf à trouver Elsa qui s'est sauvée lors d'une escalade givrée au Pays des neiges. Attachez votre tuque, car vous aurez plusieurs défis à accomplir pour retracer les pas d'Elsa dans la neige.



6* À 12 ANS CAMP PLONGEON

Ce camp propose une initiation au plongeon, en collaboration avec le club de plongeon l'Envol. Les cours seront offerts par un spécialiste certifié. Les enfants auront deux séances de 90 minutes en piscine et deux périodes de jeux extérieurs chaque jour. Ils apprendront les bases du plongeon dans un environnement sécuritaire et amusant.

Lieu : Centre récréoaquatique

Horaire : 9 h à 16 h

Formule allongée : 7 h à 9 h et 16 h à 18 h
Après 18 h, des frais de 10 \$ seront exigés pour chaque période de 15 minutes de retard.

Coût : 180 \$ pour la semaine ou 205 \$ (avec formule allongée) | À la journée : 42 \$ ou 49 \$ (avec formule allongée)

* L'âge minimum de 6 ans doit être atteint au plus tard le 30 septembre 2016. L'enfant doit savoir nager en eau profonde.

8 À 15 ANS CAMP SAUVETAGE SPORTIF

Ce camp est axé sur l'initiation au sauvetage et le perfectionnement. Le matin sera consacré au volet théorique et à la pratique de cas de premiers soins. L'après-midi, les volets physique (réchauffement, pratique du crawl et des épreuves du sauvetage sportif physique) et technique (pratique des sauvetages et des épreuves) seront abordés.

Lieu : Centre récréoaquatique

Horaire : 9 h à 16 h

Formule allongée : 7 h à 9 h et 16 h à 18 h
Après 18 h, des frais de 10 \$ seront exigés pour chaque période de 15 minutes de retard.

Coût : 180 \$ pour la semaine ou 205 \$ (avec formule allongée) | À la journée : 42 \$ ou 49 \$ (avec formule allongée)

Remarque : Le participant doit posséder les compétences équivalant à celles du niveau Junior 6.

11 À 15 ANS SORTIES LA ZONE

Ces sorties sont offertes à la carte ou en formule trio.

Horaire : 9 h à 16 h

1^{ER} MARS : PAINTBALL

Expérience Paintball dans l'un des plus vastes centres du Québec. 100 balles sont fournies.

Coût : 53 \$

2 MARS : QUILLES ET CINÉMA

Parties de quilles dans une ambiance fluo et rythmée et visionnement d'un film de l'heure.

Coût : 30 \$

3 MARS : GLISSADE SUR TUBE OU SKI

Une journée sur les pistes du mont Avila et du mont Saint-Sauveur.

Coût :

- Glissade sur tube : 35 \$
- Ski, sans location d'équipement : 40 \$
- Ski, avec location d'équipement (ski ou planche à neige) : 60 \$
- Transport en autobus seulement (pour ceux qui possèdent une passe de ski et leur équipement) : 12 \$

Coût pour la formule trio :

- Quilles et cinéma, Paintball et glissade sur tube : 118 \$
- Quilles et cinéma, Paintball et ski (sans location d'équipement) : 123 \$
- Quilles et cinéma, Paintball et ski (avec location d'équipement) : 143 \$
- Quilles et cinéma, Paintball et ski (pour ceux qui ont déjà leur passe de ski et leur équipement et qui ont besoin du transport en autobus seulement) : 95 \$

Remarques : Les départs et les arrivées se font à La Zone. Pour connaître les modalités (ex. : repas inclus, matériel requis), visitez le site [Web blainville.ca](http://Web.blainville.ca).



QUE FAIRE PENDANT LA RELÂCHE SCOLAIRE?

CALENDRIER DES ACTIVITÉS OFFERTES DU 27 FÉVRIER AU 6 MARS 2016

	ARÉNA	LA ZONE		GALERIE D'ART	PISCINE ¹		BIBLIOTHÈQUE		
	Patinage libre	Matinées de plaisir en famille	Soirées libres (11 à 15 ans)		Bain libre – bassins de natation et récréatif	Tremplins	Paul-Mercier	Succursale de Fontainebleau	Succursale de la Renaissance
27 FÉVRIER			18 H À 22 H	13 H À 17 H	10 H À 15 H 55	12 H À 15 H 55	10 H À 17 H	10 H À 12 H 13 H À 17 H	10 H À 12 H 13 H À 17 H
28 FÉVRIER	15 H 15 À 16 H 45		18 H À 21 H	13 H À 17 H	10 H À 15 H 55	12 H À 15 H 55	10 H À 17 H	FERMÉE	FERMÉE
29 FÉVRIER	11 H À 13 H 30 16 H À 17 H 15	10 H À 14 H	18 H À 21 H	FERMÉE	12 H À 16 H 55	13 H 30 À 16 H 55	10 H À 21 H	FERMÉE	13 H À 21 H
1 ^{ER} MARS	11 H À 13 H 30 16 H À 17 H 15	10 H À 14 H	18 H À 21 H	FERMÉE	12 H À 16 H 55	13 H 30 À 16 H 55	10 H À 21 H	12 H À 21 H	13 H À 21 H
2 MARS	11 H À 13 H 30 16 H À 17 H 15	10 H À 14 H	18 H À 21 H	FERMÉE	12 H À 16 H 55	13 H 30 À 16 H 55	10 H À 21 H	12 H À 21 H	17 H À 21 H
3 MARS	11 H À 13 H 30 16 H À 17 H 15	10 H À 14 H	18 H À 21 H	FERMÉE	12 H À 16 H 55	13 H 30 À 16 H 55	10 H À 21 H	12 H À 21 H	17 H À 21 H
4 MARS	11 H À 13 H 30 16 H À 17 H 15	10 H À 14 H	18 H À 22 H	FERMÉE	12 H À 16 H 55	13 H 30 À 16 H 55	10 H À 21 H	12 H À 21 H	10 H À 12 H 13 H À 17 H
5 MARS			18 H À 22 H	FERMÉE	14 H À 16 H 55	14 H À 15 H 55	10 H À 17 H	10 H À 12 H 13 H À 17 H	10 H À 12 H 13 H À 17 H
6 MARS	15 H 15 À 16 H 45			FERMÉE	14 H À 16 H 55	14 H À 15 H 55	10 H À 17 H	FERMÉE	FERMÉE

¹ Frais d'entrée applicables.

MATINÉES DE PLAISIR EN FAMILLE À LA ZONE

Du 29 février au 4 mars, de 10 h à 14 h, c'est sous le thème de films populaires que La Zone ouvre ses portes aux jeunes de 6 à 13 ans et à leurs parents pour qu'ils puissent profiter des installations. Les jeunes de 6 à 9 ans doivent être accompagnés d'un parent. Aucune inscription n'est requise. Apportez votre lunch et venez dîner en famille.



SOIRÉES LIBRES

C'est dans une ambiance électrisante que les animateurs de La Zone attendent les jeunes de 11 à 15 ans en soirée toute la semaine et leur proposent des activités spécialement conçues pour la relâche! Aucune inscription n'est requise. La carte du citoyen doit être présentée sur place.



ACTIVITÉS



Blainville
amusante



PROGRAMMATION LOISIRS ET CULTURE PRINTEMPS 2016

INSCRIPTIONS EN LIGNE OU PAR LA POSTE

Résidents: 7* AU 16 MARS — Non-résidents: 14* AU 16 MARS

*À ces dates, les inscriptions en ligne débutent à 19 h.

Pour les renseignements généraux ainsi que la description complète des activités (horaire, conditions préalables, matériel requis, etc.), incluant celles de l'entente intermunicipale, visitez le site Web blainville.ca.

Votre carte du citoyen est expirée? Assurez-vous de la renouveler avant la période d'inscription! Vérifiez la date d'expiration au dos de votre carte.



Prenez note que toutes les activités aquatiques se déroulent au Centre récréoaquatique.

Comptoir loisirs
190, rue Marie-Chapleau
450 434-5275
webloisirs@blainville.ca

Horaire des commis-réceptionnistes:
Lundi au vendredi, de 6 h 15 à 21 h
Samedi et dimanche, de 7 h à 16 h

FORMATIONS

D.A.F.A.

Certification nationale en animation de loisirs auprès des jeunes de 5 à 17 ans.

Âge : 15 ans et plus

Coût : 60 \$

RCR, DÉFIBRILLATION (DEA), PREMIERS SOINS ET ANAPHYLAXIE

Formation d'une journée (dès le 6 février) présentant les techniques de réanimation cardiorespiratoire, les compétences nécessaires à l'utilisation de défibrillateurs en cas d'arrêt cardiorespiratoire et les manœuvres à pratiquer en cas de blessures, de problèmes médicaux ou d'allergies sévères.

Âge : 14 ans et plus

Coût : gratuit pour les résidents

12 ANS ET PLUS VISITE

VISITE DES RUINES DU PLAN BOUCHARD

Visite historique des ruines du Plan Bouchard en raquettes le 24 février, à 18 h 30.

Coût : gratuit



0 À 15 ANS ACTIVITÉS SPORTIVES ET CULTURELLES

BADMINTON LIBRE – PARENT ET ENFANT

Pratique du badminton libre en rotation sur trois terrains.

Âge : 7 ans et plus (et parent)

Coût : 20 \$ par personne

CIRQUE

En collaboration avec l'école de cirque VireVolte, initiation aux arts du cirque.

Âge : 5 à 12 ans

Coût : 125 \$ (5 à 6 ans) et 145 \$ (7 à 12 ans)

CIRQUE – AÉRIEN

En collaboration avec l'école de cirque VireVolte, initiation aux appareils aériens.

Âge : 8 ans et plus

Coût : 155 \$

CIRQUE – PARENT ET ENFANT

En collaboration avec l'école de cirque VireVolte, atelier qui favorise le développement moteur de l'enfant.

Âge : 2 à 4 ans (et parent)

Coût : 115 \$ (duo parent-enfant)

EXPLORATION ARTISTIQUE

Activité permettant à l'enfant de socialiser, d'acquérir de nouvelles habiletés et de s'exprimer au moyen de diverses disciplines artistiques.

Âge : 3 à 5 ans

Coût : 54 \$

HOCKEY SUR GLACE

Pratique du hockey sur glace de façon récréative et amicale.

Âge : 6 à 12 ans

Coût : 25 \$

HOCKEY COSOM FAMILIAL

Rencontres amicales. Les parents et les enfants doivent participer conjointement.

Âge : 8 à 12 ans (et parent)

Coût : 30 \$ par personne

SPORTBALL

L'ABC du sport dès 16 mois! Les tout-petits développent leur motricité et leur confiance en eux tout en apprenant les bases de huit sports (hockey balle, soccer, tennis, baseball, basketball, volleyball, golf et football).

Âge : 16 mois à 3 ans

Coût : 96 \$ (duo parent-enfant)

ZUMBAKIDS

Cours de Zumba au cours duquel les parents et les enfants participent conjointement. Les parents pourront faire preuve de plus d'intensité s'ils le désirent.

Âge : 6 à 12 ans (et parent)

Coût : 40 \$ par personne



0 À 15 ANS NATATION CROIX-ROUGE

Des séances d'évaluation gratuites auront lieu les **5 et 6 mars**, de 12 h à 14 h, au Centre récréo-aquatique pour vous aider à choisir le bon cours (pour les personnes de 3 ans et plus, nageant sans aide flottante). Consultez le tableau synthèse de classement à blainville.ca (section des inscriptions en ligne).

ÉTOILE DE MER

Âge : 4 à 12 mois

Coût : 55 \$

CANARD

Âge : 12 à 24 mois

Coût : 55 \$

TORTUE DE MER

Âge : 24 à 36 mois

Coût : 55 \$

LOUTRE DE MER

Âge : 3 à 5 ans

Coût : 55 \$

SALAMANDRE

Âge : 3 à 5 ans

Coût : 55 \$

POISSON-LUNE

Âge : 3 à 6 ans

Coût : 55 \$

CROCODILE

Âge : 3 à 6 ans

Coût : 55 \$

BALEINE

Âge : 3 à 6 ans

Coût : 55 \$

JUNIOR 1 À 4

Âge : 5 à 10 ans

Coût : 60 \$

JUNIOR 5 À 9

Âge : 6 à 15 ans

Coût : 65 \$

0 À 15 ANS FORMATIONS AQUATIQUES

JUNIOR 10 ET JEUNE SAUVETEUR

Âge : 8 à 15 ans

Coût : 75 \$

NATATION – ESSENTIEL 1 ET 2

Âge : 9 à 15 ans

Coût : 65 \$

STYLES DE NAGE

Âge : 9 à 15 ans

Coût : 65 \$

STYLES DE NAGE – ACCÉLÉRÉ

COURS STYLES DE NAGE PRÉPARATOIRE AUX FORMATIONS

Âge : 9 à 15 ans

Coût : 65 \$

10 À 15 ANS ENTRAÎNEMENT DE NATATION

NAGEURS JUNIOR

Cours portant sur l'entraînement par intervalles et l'apprentissage de nouveaux styles et de techniques actuelles.

Coût : 70 \$ (pour une fois par semaine – jour fixe) et 110 \$ (pour deux fois par semaine – jours fixes)

ÉTOILE DE BRONZE – ÉTAPE PRÉPARATOIRE

Enseignement de la réanimation cardiorespiratoire et des habiletés de sauvetage.

Âge : 10 à 13 ans

Coût : 90 \$

MÉDAILLE DE BRONZE – ÉTAPE 1

Formation permettant d'intégrer le programme de sauvetage.

Âge : 13 ans et plus (ou 12 ans et moins si le brevet Étoile de bronze est obtenu)

Coût : 140 \$

CROIX DE BRONZE – ÉTAPE 2

Formation permettant au participant d'apprendre, entre autres, les notions de base en surveillance d'installations aquatiques et les procédures d'urgence.

Âge : 13 ans et plus

Coût : 150 \$

CHALLENGE D'EXAMEN MÉDAILLE ET CROIX DE BRONZE

Le candidat sera réévalué sur tous les items du certificat par un évaluateur de la Société de sauvetage.

Âge : 13 ans et plus

Coût : 60 \$

MONITEUR EN SÉCURITÉ AQUATIQUE – ÉTAPE 3

NOUVEAU PROGRAMME

Formation portant sur la planification et l'enseignement du programme Croix-Rouge Natation.

Âge : 15 ans et plus

Coût : 390 \$

PREMIERS SOINS GÉNÉRAL ET ANAPHYLAXIE- SECOURISTE – ÉTAPE 4

Apprentissage des traitements propres à l'immobilisation et au traitement d'une blessure.

Âge : 14 ans et plus

Coût : 95 \$

0 À 15 ANS SPORTS AQUATIQUES

COURS D'AQUASIRÈNE

NOUVEAU!

Cours offert en collaboration avec l'école AquaSirène pour bouger et s'amuser comme Ariel.

Âge : 7 ans et plus

Coût : 230 \$ (location de la queue incluse)

NAGE SYNCHRONISÉE

Cours offerts en collaboration avec le club Performance Synchro, qui propose également un volet compétitif. Renseignements : 514 517-0667 ou performancesynchro.com.

Rigol'eaux

Enseignement des bases en nage synchronisée et en natation, tout en s'amusant.

Âge : 4 à 6 ans

Coût : 81 \$

Initiation

Apprentissage des mouvements de base et début des figures techniques de la nage synchronisée.

Âge : 6 à 13 ans

Coût : 91 \$

Prénoyice

Cours récréatif comprenant l'apprentissage des habiletés des étoiles en nage synchronisée ainsi que des techniques du crawl et de la brasse.

Âge : 8 à 14 ans

Coût : 156 \$

PLONGEON

Cours offerts en collaboration avec le club de plongeon l'Envol, qui propose également un volet compétitif. Renseignements : 450 971-1818 ou plongeonlenvol.ca.

Parent-enfant

Cours permettant à l'enfant d'apprendre les bases du plongeon tout en s'amusant avec le programme Rob'eau.

Âge : 3 à 5 ans

Coût : 95 \$

Bout de chou

Cours pour les enfants qui savent nager sans aide flottante et qui n'ont pas peur de sauter dans la partie profonde de la piscine.

Âge : 5 ans

Coût : 95 \$

Niveau 1 – débutant

Introduction au plongeon et apprentissage des sauts groupés et chutes avant.

Âge : 6 à 16 ans

Coût : 105 \$

Niveau 2 – intermédiaire

Cours pour les participants qui ont réussi le niveau 1. Exercices de base, sauts et chutes arrière et introduction au plongeon du tremplin d'un mètre.

Âge : 6 à 16 ans

Coût : 105 \$

Niveaux 3 et 4 – avancés

Cours pour les participants qui ont réussi le niveau 2. Perfectionnement des mouvements au tremplin d'un mètre, initiation au tremplin de trois mètres et développement des techniques de plongeon.

Âge : 6 à 16 ans

Coût : 165 \$

SAUVETAGE SPORTIF

Équipe de sauvetage sportif « Craby »

Cours permettant au participant de développer les composantes essentielles du surveillant-sauveteur.

Âge : 10 ans et plus

Coût : au prorata des cours restants

WATER-POLO

Programme de mini-polo « J'adore le Water-Polo » de Water-Polo Canada.

Âge : 8 à 12 ans

Coût : au prorata des cours restants

16 ANS ET PLUS

ACTIVITÉS SPORTIVES ET CULTURELLES

BADMINTON

Consultez le site Web pour les détails, selon la formule.

CARDIO 50 ANS ET +

Cours pour améliorer la condition physique du participant, à son rythme, grâce à des activités diverses.

Coût : 40 \$

CARDIO JOGGING (EN PLEIN AIR)

Cours de groupe (intermédiaire ou avancé) au Parc du Domaine Vert.

Coût : 205 \$ (24 séances)

CARDIO MUSCULATION (EN PLEIN AIR)

Cours d'entraînement physique complet incluant des étirements dynamiques, une période cardiovasculaire par intervalles et des exercices de musculation et de relaxation inspirés du tai-chi.

Coût : 56 \$

CARDIO POUSSETTE (EN PLEIN AIR)

Exercices de souplesse, cardiovasculaires et de raffermissement.

Coût : 56 \$ (duo parent-enfant)

CARDIO TONUS

Séances d'entraînement physique au son de la musique.

Coût : 40 \$

DANSE LATINE EN COUPLE OU SEUL

Apprentissage des techniques de danse (rumba, bachata, merengue, cha-cha-cha, etc.).

Coût : 55 \$ par personne

ENTRAÎNEMENT POSTNATAL MAMAN BÉBÉ (1 À 12 MOIS)

NOUVEAU !

Cours d'entraînement physique complet permettant à la participante d'améliorer sa condition physique, à son rythme.

Coût : 40 \$ (duo parent-enfant)

GUIWARE ACOUSTIQUE – INITIATION

Cours permettant aux débutants d'acquérir les bases de la guitare et d'apprendre à jouer leurs chansons préférées.

Coût : 100 \$

HOCKEY COSOM

Rencontres amicales. Les équipes sont formées lors de chaque séance.

Coût : 40 \$

INITIATION À LA MARCHÉ NORDIQUE

Marche dynamique au Parc du Domaine Vert qui se pratique avec des bâtons.

Coût : 40 \$

PILATES AU SOL

Cours favorisant la tonification et le raffermissement des muscles, tout en augmentant la flexibilité en général.

Coût : 96 \$

QI-GONG

Cours se pratiquant à 90 % debout. Il travaille sur l'harmonie des éléments (corps, respiration, esprit, conscience) et vise l'épanouissement individuel de l'être.

Coût : 80 \$

VOLLEYBALL RÉCRÉATIF

Équipes formées lors de chaque séance, en tenant compte du niveau de jeu de chacun. Des joueurs occasionnels sont acceptés pour combler l'absence des joueurs habituels.

Coût : 40 \$

YOGA

Activité idéale pour changer son rythme de vie pour le mieux-être.

Coût : 80 \$

YOGA DYNAMIQUE

Cours recommandé aux personnes ayant déjà fait du yoga ou pratiquant un exercice régulier, mais ouvert à tous.

Coût : 80 \$

YOGA MÉDITATION

Pratique du souffle au travers de la connaissance de notre énergie vitale, le Prana.

Coût : 80 \$

YOGA STRETCHING MATINAL

Cours plus statique visant l'étirement des chaînes musculaires.

Coût : 80 \$

ZUMBA

Programme comprenant des séances d'entraînement par intervalles.

Coût : 40 \$

ZUMBA GOLD 50 ANS ET +

Cours de Zumba modifiant les mouvements et le rythme afin de s'adapter aux besoins des séniors actifs.

Coût : 40 \$

ZUMBA TONING

NOUVEAU !

Cours réunissant des exercices de musculation et des exercices cardiovasculaires avec des mouvements de Zumba fitness inspirés de la culture latine.

Coût : 40 \$

18 ANS ET PLUS

VINS

LES BONS RAPPORTS PRIX- PLAISIRS

Découverte de vins à moins de 25 \$.

Coût : 39 \$

LE TEMPRANILLO

Découverte du tempranillo, considéré comme le plus noble des cépages espagnols.

Coût : 49 \$

MILLE ET UN CÉPAGES ITALIENS

Découverte de nombreux cépages cultivés.

Coût : 59 \$

VINS ET CHOCOLAT

Cours permettant au participant de réaliser des accords parfaits avec ses desserts au chocolat.

Coût : 59 \$

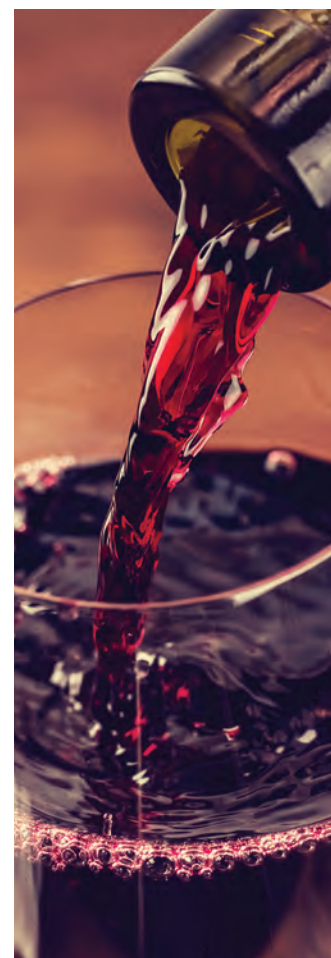

16 ANS ET PLUS NATATION CROIX-ROUGE

Des séances d'évaluation gratuites auront lieu les **5 et 6 mars**, de 12 h à 14 h, au Centre récréoaquatique pour vous aider à choisir le bon cours. Consultez le tableau synthèse de classement à blainville.ca (section des inscriptions en ligne).

Coût : 180 \$

NATATION – ESSENTIEL 1 (niveau débutant) ET 2 (niveau intermédiaire)

Coût : 75 \$

STYLES DE NAGE (niveau avancé)

Coût : 75 \$

16 ANS ET PLUS FORMATIONS AQUATIQUES

SAUVETEUR NATIONAL – ÉTAPE 5

Formation reconnue comme norme de performance du surveillant-sauveteur au Canada.

Coût : 180 \$

REQUALIFICATION SAUVETEUR NATIONAL

Coût : 80 \$

REQUALIFICATION MONITEUR EN SÉCURITÉ AQUATIQUE

Coût : 80 \$

REQUALIFICATION MONITEUR EN SAUVETAGE

Coût : 80 \$

16 ANS ET PLUS ENTRAÎNEMENT PHYSIQUE AQUATIQUE

SÉANCE D'ESSAI – CONDITIONNEMENT PHYSIQUE AQUATIQUE

Séance permettant au participant d'essayer différents types d'entraînement le **4 mars**, à 18 h.

Coût : 5 \$

COURS D'AQUASIRÈNE

NOUVEAU!

Cours offert en collaboration avec l'école AquaSirène pour s'amuser et garder la forme.

Coût : 270 \$ (location de la queue incluse)

AQUADOUCEUR

Cours conçu pour répondre aux besoins des personnes ayant des problèmes articulaires, de genoux ou de dos.

Coût : 70 \$ (pour une fois par semaine – jour fixe) ou 120 \$ (pour deux fois par semaine – jours fixes)

AQUAFORME

Cours permettant au participant d'améliorer sa condition physique.

Coût : 70 \$ (pour une fois par semaine – jour fixe) ou 120 \$ (pour deux fois par semaine – jours fixes)

AQUAFORME AÎNÉS

Cours mettant l'accent sur les exercices articulaires.

Âge : 55 ans et plus

Coût : 70 \$ (pour une fois par semaine – jour fixe) ou 120 \$ (pour deux fois par semaine – jours fixes)

AQUAFORME EXTRÊME

Entraînement intense utilisant l'aquajogging, la musculation et un système de résistance.

Coût : 70 \$

AQUAFORME MIXTE

Cours alternant plusieurs types d'entraînement physique.

Coût : 70 \$

AQUAFORME (PRÉNATAL)

Cours d'aquaforme adapté aux femmes enceintes.

Coût : 70 \$

AQUAJOGGING

Marche ou course en partie profonde, avec ceinture de flottaison.

Coût : 70 \$ (pour une fois par semaine – jour fixe) ou 120 \$ (pour deux fois par semaine – jours fixes)

AQUAJOGGING (PRÉNATAL)

Marche ou course en partie profonde, avec ceinture de flottaison.

Coût : 70 \$

AQUAPOUSSETTE

Cours d'aquaforme adapté aux jeunes mamans. Bébé (4 à 6 mois et capable de maintenir sa tête sans aide) est installé confortablement sur un siège flottant.

Coût : 70 \$

AQUASPINNING – VÉLO AQUATIQUE

Cours de groupe sur vélo aquatique stationnaire, qui ressemble au spinning en salle.

Coût : 90 \$ (40 minutes) ou 125 \$ (55 minutes)

AQUASTEP (ABDOS-FESSES- CUISSSES)

Cours conçu pour les personnes qui souhaitent améliorer leur endurance cardiorespiratoire et musculaire.

Coût : 70 \$ (pour une fois par semaine – jour fixe) ou 120 \$ (pour deux fois par semaine – jours fixes)

POUSSETTE MAX

Cours combinant la marche rapide avec poussette, des exercices d'endurance et l'aquapoussette.

Coût : 110 \$

16 ANS ET PLUS ENTRAÎNEMENT DE NATATION

ENTRAÎNEMENT DIRIGÉ

Cours pour les participants désirant suivre un entraînement en natation dirigé pour améliorer leur forme physique et développer leur endurance.

Coût : 85 \$ (pour une fois par semaine – jour fixe) ou 140 \$ (pour deux fois par semaine – jours fixes)

ENTRAÎNEMENT DE NAGE TRIATHLON

NIVEAU 1 (INITIATION ET DÉBUTANT)
ET NIVEAU 2 (INTERMÉDIAIRE)

Coût : 85 \$ (pour une fois par semaine – jour fixe) ou 140 \$ (pour deux fois par semaine – jours fixes)

ENTRAÎNEMENT DE NAGE « MAÎTRES »

MAÎTRES-NAGEURS
TRIATHLON NIVEAU 3

Horaire et tarifs à blainville.ca (page du Centre récréoaquatique).



PRENEZ VOTRE SANTÉ EN MAIN!

Défi Santé



OBJECTIF 5

Manger au moins 5 portions de fruits et de légumes par jour



OBJECTIF 30

Bouger au moins 30 minutes par jour



OBJECTIF ÉQUILIBRE

Prendre une pause pour avoir un meilleur équilibre de vie



DU 1^{ER} MARS AU 11 AVRIL

Une autre bonne façon d'améliorer votre santé en arrêtant de fumer!

defitabac.qc.ca

DU 31 MARS AU 11 MAI, RELEVEZ LE DÉFI SANTÉ 2016!

Inscrivez-vous du 1^{er} au 30 mars à defisante.ca et courez la chance de remporter de nombreux prix!

Sur présentation de votre carte du citoyen et de votre passeport santé, la Ville de Blainville vous donne accès gratuitement à une foule d'activités:

- Bain libre au Centre récréoaquatique
- Badminton libre
- Patinage libre à l'aréna de Blainville
- Patinage extérieur
- Conférence *Le Royaume-Uni et l'Irlande à vélo*, offerte par Daniel Charbonneau à la bibliothèque Paul-Mercier
- La Zone – soirée spéciale sports et santé le 29 avril, de 18 h à 22 h
- Marche de 5 km – Club Volksmarche La Foulée
- Parc du Domaine Vert (accès gratuit à quelques activités)

Visitez le site Web blainville.ca pour obtenir l'horaire des activités et les conditions de participation.

AGENDA CULTUREL

À DÉTACHER
--- ET À ---
CONSERVER



Blainville
inspirante

CLUB DU RAT

 **BIBOUCHE**

**INSCRIPTIONS
DÈS LE 1^{er} FÉVRIER**
à la bibliothèque

Les tout-petits âgés de 3 à 6 ans
sont invités à s'inscrire au
Club du rat Bibouche et à assister à des
ateliers de découverte de la lecture
en compagnie d'une animatrice.

4 février au 30 avril
Salle d'animation de la bibliothèque Paul-Mercier
Jeudi, à 16 h et à 19 h, et samedi, à 10 h 30

5 février au 29 avril
Succursale de la Renaissance
Vendredi, à 9 h 15



MATINÉE PLAISIR EN FAMILLE – SAINT-VALENTIN



Accès libre aux installations et choix d'activités dirigées pour les enfants de 6 à 13 ans et leur famille.

Dimanche 7 février, de 13 h à 16 h

La Zone
Entrée libre



SPECTACLES JEUNE PUBLIC



LILY ET LE LUTIN

Par une promenade d'été, Lily se fait surprendre par des flocons de neige. Avec l'aide de son ami le Lutin, ils vivront des aventures afin de replacer les quatre saisons dans le bon ordre.

Dimanche 20 mars, de 11 h à 11 h 40

Centre communautaire
Théâtre musical – 3 à 9 ans

ACHAT DE BILLETS :

Prix abonné : 8 \$ | Prix courant : 10 \$

odyscene.com ou 450 434-4006



OGO

Ils sont trois qui ne se connaissent pas, invités par OGO, qu'ils ne connaissent pas. Ensemble, les trois attendent OGO qui n'arrive pas. OGO est une initiation au voyage et à l'amitié où le plaisir et l'imaginaire viennent combler l'attente.

**Dimanche 1^{er} mai, de 11 h à 11 h 30 (complet)
et de 13 h à 13 h 30 (nouvelle représentation)**

Centre communautaire
Marionnettes – 2 1/2 à 5 ans

ACHAT DE BILLETS :

Prix abonné : 8 \$ | Prix courant : 10 \$

odyscene.com ou 450 434-4006

HORAIRE DES ACTIVITÉS



LECTURE DE L'ŒUVRE AVEC CHARLOTTE GAGNON

L'artiste profite de son exposition solo (voir la page 15) pour offrir cette activité.

Samedi 30 janvier, à 14 h

Galerie d'art
Entrée libre



VERNISSAGE DE L'EXPOSITION COULEUR PASSION

Vernissage de l'exposition solo de Claude Melançon (voir la page 15).

Vendredi 5 février, de 18 h à 22 h

Galerie d'art
Entrée libre



NUIT BLANCHE – ACTIVITÉS DE SAINT-VALENTIN

Samedi 6 février, de 22 h à 7 h

La Zone
11 à 15 ans
Prix : 20 \$ (résident)
Inscriptions requises à blainville.ca



RENCONTRE ART-THÉ

Rencontre avec le photographe Claude Dumas (voir la page 14).

Dimanche 7 février, de 11 h à 15 h

Bibliothèque Paul-Mercier
(salle multifonctionnelle)
Entrée libre

HORAIRE DES ACTIVITÉS



MIAM CHOCOLAT SAINT-VALENTIN

Atelier de confection de gâteries sucrées (cœurs de fraise et chocolat, bretzels et sucettes de Saint-Valentin).

Lundi 8 février, de 18 h 30 à 20 h 30

11 à 15 ans

La Zone

Prix : 18 \$ (résident)

Inscriptions requises à blainville.ca



© France Dupuis

VERNISSAGE DE L'EXPOSITION EXPRESSIONS MUSICALES

Vernissage de l'exposition collective printanière des artistes membres de Blainville-Art (voir la page 15).

Vendredi 12 février, à 19 h

Galerie d'art

Entrée libre



CONFÉRENCE SUR LE QI GONG

Atelier-conférence de Micheline Vachon pour découvrir le Qi Gong (son origine et ses mouvements). Apportez des vêtements souples.

Jeudi 18 février, de 19 h à 20 h

16 ans et plus

Bibliothèque Paul-Mercier

(salle multifonctionnelle)

Inscriptions en ligne via biblio.blainville.ca



SÉRIE DU MAIRE - LETTRE POUR ÉLÉNA

La Ville de Blainville, en collaboration avec Odyscène, fait bénéficier ses résidents, sur présentation de la carte du citoyen, d'un rabais sur ce spectacle de danse.

Vendredi 19 février, à 19 h

Théâtre Lionel-Groulx

Prix courant : 20 \$

Prix du maire : 10 \$

odyscene.com ou 450 434-4006



RENCONTRE LITTÉRAIRE - LES ROMANS HISTORIQUES

Rencontre animée par Amélie Boivin Handfield pour échanger avec d'autres personnes sur vos lectures et faire de belles découvertes littéraires.

Mercredi 24 février, de 18 h 30 à 20 h

16 ans et plus

Bibliothèque Paul-Mercier

(salle multifonctionnelle)

Inscriptions en ligne via biblio.blainville.ca



© John Londono

SÉRIE DU MAIRE - QWARTZ

La Ville de Blainville, en collaboration avec Odyscène, fait bénéficier ses résidents, sur présentation de la carte du citoyen, d'un rabais sur ce spectacle de variétés.

Jeudi 25 février, à 20 h

Salle Pierre Legault

Prix courant : 38 \$

Prix du maire : 28 \$

odyscene.com ou 450 434-4006



CONTES KAMISHIBAÏ AVEC LES FABULATEURS

Venez écouter les contes Kamishibaï de Marcus (voir la page 17).

Samedi 27 février, de 14 h à 15 h

6 à 12 ans

Bibliothèque Paul-Mercier

(salle multifonctionnelle)

Inscriptions en ligne via biblio.blainville.ca



PRÉPARATION À L'ENTREVUE

Conférence de Mathieu Constantineau, de CIBLE-EMPLOI, pour apprendre comment bien se préparer pour une entrevue.

Mardi 1^{er} mars, de 19 h à 20 h 30

16 ans et plus

Bibliothèque Paul-Mercier

(salle multifonctionnelle)

Inscriptions en ligne via biblio.blainville.ca

À l'affiche
3 MARS



CINÉBUZZ

de la relâche

LA GUERRE DES TUQUES

JEUDI 10 h ET 13 h AU CENTRE COMMUNAUTAIRE
(1000, chemin du Plan-Bouchard)

FILM EN PRIMEUR!
GRATUIT

Places limitées

Des petites gâteries
seront vendues sur place.

LIEUX DE DIFFUSION



ODYSCÈNE

**Centre communautaire
Galerie d'art**
1000, chemin du Plan-Bouchard
Blainville

Bibliothèque Paul-Mercier
1003, rue de la Mairie
Blainville

La Zone
7, 70^e Avenue Ouest
Blainville

Théâtre Lionel-Groulx
100, rue Duquet
Sainte-Thérèse

**Cabaret de l'église
Sacré-Cœur**
45, boulevard
du Curé-Labelle
Sainte-Thérèse

Salle Pierre Legault
1, chemin des Écoliers
Rosemère

RENSEIGNEMENTS : blainville.ca | 450 434-5275