

**Bibliothèque  
et Archives  
nationales**

**Québec** 

# *Le Prix Courant*

Page(s) manquante(s)

# Commerce, Finance, Industrie

VOL. XXXII

VENDREDI, 29 NOVEMBRE 1901

No 22

## LE PRIX COURANT

REVUE HEBDOMADAIRE

Publié par LA COMPAGNIE DE PUBLICATIONS COMMERCIALES (*The Trades Publishing Co.*), au No 25 rue St-Gabriel, Montréal.

Téléphone Bell - Main 2547  
Boîte de Poste - - - 917

### PRIX DE L'ABONNEMENT :

Montréal et Banlieue - \$2.00  
Canada et Etats-Unis - 1.50  
Union Postale - - frs. 15.00

Il n'est pas accepté d'abonnement pour moins qu'une année complète.

L'abonnement est considéré comme renouvelé si le souscripteur ne nous donne pas avis contraire au moins quinze jours avant l'expiration, et cet avis ne peut être donné que par écrit directement à nos bureaux, nos agents n'étant pas autorisés à recevoir tels avis.

Une année commencée est dûe **en entier**, et il ne sera pas donné suite à un ordre de discontinuer tant que les arrérages ne sont pas payés.

Nous n'accepterons de chèques en paiement d'abonnement, qu'en autant que le montant est fait payable **au pair** à Montréal.

Tous chèques, mandats, bons de poste, doivent être faits payables à l'ordre de "LE PRIX COURANT."

Nous nous ferons un plaisir de répondre à toutes demandes de renseignements.

Adresser toutes communications simplement comme suit :

**Le Prix Courant, Montréal.**

## VEILLEZ A VOS ACHATS

Nombreux sont, parmi les acheteurs commerçants, ceux qui sans cesse battent le marché en tous sens et, par tous les moyens en leur pouvoir, s'ingénient à obtenir des manufacturiers ou des marchands en gros des concessions sur les prix ayant cours. Parfois, malheureusement, il est des acheteurs qui pour arriver à leurs fins emploient des procédés peu recommandables qui ne dénotent pas chez eux un degré élevé du sens de l'honneur commercial. Ceux sur qui pèse la responsabilité des achats peuvent, tout en dédaignant l'emploi de ces moyens extrêmes, remplir fidèlement leur rôle d'acheteurs et rester de bons acheteurs serrant les prix.

Combien d'établissements manufacturiers ou commerciaux semblent ne pas comprendre l'obligation, la nécessité d'acheter leurs marchandises à des prix aussi bas qu'il est permis de les obtenir ; acheter serré c'est préparer le profit des ventes. C'est ce que savent bien les industriels et les commerçants qui dirigent les grands établissements de nos jours ; d'ailleurs un grand établissement qui n'agirait pas d'après ce principe ne saurait atteindre de vastes proportions. Dans ces grandes et larges entreprises, d'ailleurs, on reconnaît que le département des achats est celui qui demande le plus d'attention et nécessite l'emploi d'hommes compétents. Dans des entreprises moins grandes on ne donne pas toujours une attention suffisante à l'achat des marchandises. On paraît n'y pas comprendre suffisamment que l'argent gagné par un achat serré vaut le temps et la peine nécessaires pour obtenir de bas prix ou bien on y est si négligent et d'un si grand laisser-aller dans les habitudes de faire qu'on ne se donne pas le tracas de tenter un effort.

Il ne faut pas s'imaginer qu'un fournisseur accorde plus de confiance à une maison parce qu'elle

paie les plus hauts prix sans marchander. C'est plutôt le contraire qui est le vrai. Le fournisseur aime à traiter avec une maison qui est conduite d'après les saines règles d'affaires, même si les achats qui lui fait cette maison sont limités.

Le véritable homme d'affaires juge d'une maison à laquelle il vend beaucoup, non d'après la quantité des marchandises qu'elle lui achète, mais d'après les qualités commerciales dont elle fait preuve. On considère comme bien géré dans son entier un établissement dont les achats sont serrés au point de vue des prix, tandis qu'au contraire la négligence dans la manière d'acheter est l'indice qu'à d'autres points de vue également l'établissement est mal administré. Celui qui vend doit toujours veiller attentivement sur le crédit de ses clients et se tenir sur le qui-vive pour découvrir les points faibles de ceux auxquels il vend. Généralement il accorde volontiers des faveurs quand il peut le faire avec sécurité, car il désire maintenir ses relations, mais en premier et en dernier ressort il tend à obtenir l'argent qui lui est dû. C'est là uniquement du commerce. Rien ne vaut, pour donner une bonne opinion de l'excellente gestion et de la stabilité d'un établissement, les achats soigneusement faits et les paiements prompts. Ceux qui achètent serré et profitent des escomptes pour prompts paiements sont tenus en plus haute estime commercialement parlant que ceux qui achètent sans soins et paient à longue échéance.

Baucoup de marchands de détail se contentent en principe de payer les prix qui leur sont cotés par les quelques maisons dans lesquelles ils achètent la généralité de leurs marchandises sans faire aucun effort pour s'assurer si les prix sont aussi bas que ceux qu'ils pourraient obtenir avec un peu plus de soin et d'attention. Si, le montant qu'ils perdent ainsi est minime sur chaque facture, le total à la fin de l'année

diminue sérieusement les profits de leur commerce. Le commerçant devrait reconnaître pour vrai ce principe qu'un gain dans ce sens est aussi important pour une petite que pour une grande maison de commerce. Il y a ceci de plus, c'est que la façon dont un commerçant fait ses achats est un indice de la manière dont sont conduites ses affaires dans leur ensemble. Bien acheter, bien administrer le magasin, bien collecter et bons profits vont naturellement de pair. Là où la manière d'acheter est défectueuse, là aussi généralement on trouve dans chaque département un manque de direction.

### LA SITUATION DES BANQUES

La *Gazette du Canada* publie le rapport des banques incorporées au 31 octobre.

Comme nous le prévoyions il y a un mois, la circulation des billets des banques a augmenté par suite du mouvement des récoltes et aussi par le fait d'une plus forte demande d'escompte. Malgré une augmentation des dépôts du public qui a fait rentrer un certain montant des billets émis, la circulation n'en atteignait pas moins au 31 octobre le montant de \$57,950,000, chiffre supérieur de \$1,900,000 à celui du 30 septembre. Jamais la circulation n'avait jusqu'à présent atteint une pareille somme.

Les avances des banques au commerce et à l'industrie se chiffraient à même date par \$289,500,000, soit une augmentation de \$3,300,000 sur le mois précédent.

Ces deux chiffres de la circulation et des avances au commerce ne peuvent que nous réjouir, car ils témoignent que la période d'activité dans les affaires n'est pas enrayée. L'an dernier à pareille époque on croyait avoir atteint le sommet après lequel il faut descendre. Il n'en a rien été et malgré les prédictions contraires le volume des affaires tant à l'importation qu'à l'exportation n'indique pas que l'ère de prospérité dont nous jouissons depuis quelques années doive bientôt prendre fin. Pour le moment nous ne voyons qu'une seule chose qui pourrait compromettre l'avenir, mais cette chose peut être évitée. Que les manufacturiers ne se lancent pas dans la surproduction, qu'ils n'inondent pas le marché de marchandises que le pays ne pourrait consommer de longtemps, qu'ils n'avalissent pas les prix par une concurrence effrénée et nous pourrions alors compter

pour longtemps encore, sans doute, sur un commerce prospère.

La prospérité du pays est bien évidente par l'accumulation continue des dépôts dans les banques; ainsi, pour le mois dernier, les dépôts à demande sont en augmentation de \$1,800,000 et ceux remboursables après avis présentent la même augmentation; il ne s'agit ici que des dépôts provenant de comptes canadiens; les banques ont reçu en outre des dépôts étrangers nouveaux pour \$700,500. L'ensemble des dépôts canadiens s'élève à plus de 328 millions et les dépôts d'ailleurs à plus de 32 millions.

Les banques ont augmenté leur encaisse de \$200,000 en espèces et de \$1,500,000 en billets du gouvernement fédéral. Il y a dans l'actif immédiatement réalisable quelques différences sur les items pris isolément, mais dans l'ensemble, le total des sommes réalisables à quelques jours d'avis reste sensiblement le même qu'en septembre.

Nous avons noté plus haut l'augmentation des prêts courants au Canada, ajoutons que les prêts courants au dehors dont le montant est de \$28,800,000 ont augmenté de \$1,500,000.

Voici le tableau résumé de la situation des banques au 30 septembre et au 31 octobre 1901 :

PASSIF.	30 sept. 1901	31 oct. 1901
Capital versé.....	\$67,486,687	\$67,548,410
Réserves.....	36,903,355	36,961,244
Circulation.....	\$56,027,407	\$57,954,779
Dépôts du gouvernement fédéral.....	2,621,608	2,329,488
Dépôts des gouvernements provinciaux.....	3,304,435	3,021,313
Dép. du public remboursables à demande.....	96,866,910	98,508,815
Dép. du public remboursables après avis.....	228,015,362	229,813,309
Dépôts reçus ailleurs qu'en Canada.....	31,465,489	32,144,482
Emprunts à d'autres banques en Canada..	678,116	776,283
Dépôts et bal. dus à d'autr. banq. en C.	3,603,170	3,374,424
Bal. dues à d'autres banques en Anglet...	6,416,019	4,754,116
Bal. dues à d'autres banques à l'étranger.	881,627	1,243,118
Autre passif.....	11,167,536	11,518,816
	\$441,047,760	\$445,439,014
ACTIF.		
Espèces.....	\$11,306,127	\$11,520,832
Billets fédéraux....	20,016,696	21,556,441
Dépôts en garantie de circulation.....	2,568,918	2,568,918
Billets et chèques sur autres banques....	14,928,126	15,762,871
Prêts à d'autres banques en Canada, garantis.....	678,115	641,118
Dépôts et balances dans d'autr. banq. en Canada.....	4,669,400	4,462,107
Balances dues par agences et autres		

banques en Ang...	5,330,785	7,387,327
Balances dues par agences et autres banq. à l'étranger.	17,778,306	14,023,814
Obligations des gouvernements.....	11,467,476	10,829,562
Obligations des municipalités.....	14,222,130	14,320,074
Obligations, actions et autr. val. mobilières.....	32,283,676	30,842,840
Prêts à dem. remboursables en Can.	38,158,853	39,324,335
Prêts à dem. remboursables ailleurs	44,326,326	43,883,948
Prêts courants en Canada.....	286,195,454	289,469,839
Prêts courants ailleurs.....	27,306,614	28,842,893
Prêts au gouvernement fédéral.....		
Prêts aux gouvernements provinciaux	2,404,978	2,881,028
Créanc. en souffrance	2,033,105	1,979,992
Immeubles.....	920,477	885,871
Hypothèques.....	668,278	727,954
Immeubles occupés par les banques...	6,656,283	6,701,421
Autre actif.....	10,048,102	10,696,776

\$553,954,790 \$559,310,149

### A TRAVERS LE COMMERCE

Nous avons le regret d'annoncer que M. F. X. Saint-Charles, président de la Banque d'Hochelega a été ces jours derniers victime d'un accident qui aura pour effet de le retenir à sa résidence pendant plusieurs semaines.

M. Saint-Charles s'est démis l'épaule droite en tombant d'un petit escabeau sur lequel il était monté pour prendre un ouvrage dans sa bibliothèque.

Après M. Bickerdike, vice-président de la banque et victime d'un accident de chasse, de M. Prendergast, gérant-général de la Banque qui s'est démis le pied, voici le président qui se démet l'épaule! Une série malheureuse d'accidents qui, espérons-le, n'auront pas de suites graves.

\*\*\*

M. Edmour Poliquin, gérant du département français de la Compagnie d'assurance "Confederation Life" de Toronto, vient d'être nommé surintendant de la "National Life." M. Poliquin est un ancien employé de la Banque d'Hochelega où il a passé deux ans, au sortir du Mont Saint Louis où il a fait ses études et a été diplômé en 1897. C'est un joli succès.

\*\*\*

M. Richard Bolton, président de la Montreal Loan & Mortgage Co vient d'être nommé directeur de la Banque d'Epargne en remplacement de feu M. Judah.

\*\*\*

NOTRE MARQUE ENREGISTRÉE DE

# BRANDY J. COURARD & FILS

COGNAC



est redevable de sa grande popularité à sa haute qualité: c'est le produit de la distillation d'un vin de choix, parfaitement sain, dont tous les détails de fabrication sont surveillés avec la plus stricte attention. C'est ce qui explique la préférence que les médecins accordent au

## Cognac J. Courard & Fils

V.S.O.P.

Nous avons différentes qualités de cette marque de Cognac: X-XX-V.O.-V.S.O.P. en caisses. Nous le vendons également en Flasks et demi-Flasks. En futs, nous offrons les qualités 1 et 2 diamants.

Nous nous faisons un plaisir de fournir nos cotations sur demande.



Nous faisons la plus forte importation de marques spéciales de cognacs.

# Hudon & Orsali

Epiceries, Vins et Liqueurs

EN GROS

278, rue St-Paul, 121-123, rue des Commissaires,

## Montréal

Nous apprenons avec plaisir que M. Armand Chaput, de la maison L. Chaput, Fils & Cie est, depuis vingt-quatre heures au moment où nous écrivons, l'heureux papa d'une jolie petite fille, bien constituée et qui ne demande qu'à vivre.

Nous offrons à M. et Mme Chaput nos cordiales félicitations.

\*\*\*

M. C. M. Hays redevient gérant général du Grand Tronc, avec le titre de deuxième vice-président de la compagnie.

On se rappelle que, il y a à peu près un an, M. Hays a pris la charge de directeur-gérant du Southern Pacific avec un salaire de \$250,000 par année.

Il a été remplacé ici par M. Geo. B. Reeve. Les relations de M. Hays avec la compagnie du Southern Pacific sont devenues tendues au point qu'il jugea devoir donner sa démission.

M. Reeve n'avait accepté la position de gérant du G. T. R. que pour un temps limité et à la condition d'être remplacé par M. Hays.

M. Wainwright, assistant gérant du Grand Tronc, a confirmé ces faits et a ajouté que M. Hays entrera en fonctions le premier janvier prochain.

M. Reeve retournera à ses magnifiques propriétés dans la Californie.

\*\*\*

A une assemblée des Directeurs de la Cie Richelieu et Ontario, M. Geo. Caverhill de la Société Caverhill & Learmont a été désigné pour remplacer au bureau de Direction feu Hector MacKenzie. Les directeurs ne pouvaient s'adjoindre un plus précieux auxiliaire que ce notable commerçant dont les conseils expérimentés seront d'une incontestable utilité pour la Compagnie.

\*\*\*

Le Bureau de direction de la compagnie d'assurance Québec contre le feu, à sa dernière assemblée, a nommé les MM. dont les noms suivent, directeurs :

L'honorable P. Garneau, Sir Alphonse Pelletier et M. F. H. Morris.

A une assemblée subséquente du bureau, l'honorable P. Garneau a été élu président et Sir Alphonse Pelletier, vice président.

\*\*\*

Samedi le 23 Novembre courant, les employés de la maison Thomas May ont donné, au "Café Her Majesty", un dîner d'adieu à leurs confrères. MM. George Woodhouse et A.

E. Rozand. Etaient présents entre autres, MM Tucker, Hoctor, Woodhouse, Rosand, Sell, Walsh, Pearce, Beilby, Conroy, Terroux, Kindall, Sinclair, Devany, Giroux, Paré, Beauchamp, Bouchette, Stanley, Hutchings, Kenwood, Farrell, McCling, Bélisle, Howard, Latour, Morache, Girard, Monteath, Barcelo, Brosseau.

On a bu à la santé du roi, des hôtes et de la maison Thomas May.

Le menu était exquis, les convives en verve et le temps s'est passé fort agréablement.

M. Gosselin a fait entendre de la musique très applaudie.

\*\*\*

Une nouvelle ligne de paquebots : Les journaux anglais annoncent que le syndicat américain formé pour organiser une ligne de paquebots faisant le trajet d'Angleterre en Amérique en quatre jours a été définitivement constitué.

Des ordres ont été donnés pour la construction de dix navires dont les chaudières seront chauffées au pétrole et qui seront à turbines.

### A CHACUN SON METIER

La semaine dernière, le typographe qui a composé la partie de la Revue des Marchés relative aux Sucres, nous fait dire que : lorsqu'un produit de consommation générale atteint son plus haut cours, il est bien rare qu'il ne soit pas délaissé.

Nous avons écrit absolument le contraire, c'est-à-dire que notre ami le typo a remplacé le mot *bas* que nous avons écrit, par le mot *haut*.

Ce qu'on nous a fait dire ne correspondait nullement à ce que nous disions de l'état du marché des sucres. Si la consommation d'un article diminue quand le prix est surélevé, il n'en est pas moins vrai que des prix très bas avec un marché faible ne sont pas un encouragement à acheter. Nous expliquions d'ailleurs entièrement notre pensée en disant : *quant au commerce de détail, il semble s'abstenir dans l'attente probable d'une nouvelle baisse*.

Il est évident que quand un commerçant voit des cours bas et qu'il s'attend à les voir baisser davantage, il n'est guère en disposition d'acheter.

C'est élémentaire.

Prière à nos compositeurs de respecter d'avantage la copie à l'avenir et de ne pas nous faire dire exactement le contraire de que nous écrivons.

### M. JOHN HERDT

Une des personnalités marquantes de la colonie française à Montréal disparaît en la personne de M. John Herdt, décédé mercredi matin à son domicile, 913 rue St-Denis.

M. Herdt était venu au Canada en 1883 ; c'est lui qui fonda ici l'industrie de la verrerie en établissant la florissante usine de la Dominion Glass Factory qu'il géra jusqu'en ces derniers temps. Depuis trois ans, il avait quitté la gérance

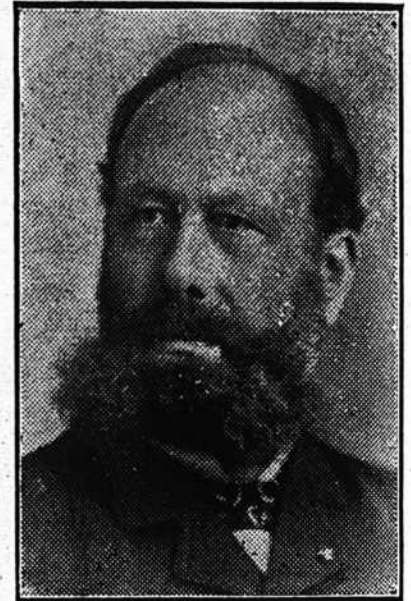

et était resté l'un des directeurs de la compagnie qu'il avait créée.

M. Herdt était âgé de soixante ans ; il était né à Paris et avait servi son pays en 1870 pendant la guerre franco-prussienne ; il habita pendant un certain temps l'Espagne où il fut créé Commandeur de l'Ordre Royal de Charles III.

M. Herdt était bien connu non-seulement du monde commercial où il avait fait sa marque, mais encore du monde où s'exercent la charité et les bonnes œuvres, car il était large et généreux et son cœur compatissait volontiers aux souffrances des autres et s'efforçait de les soulager.

Il a été l'un des gouverneurs de l'Hôpital Général qui perd en lui un dévoué soutien.

Président à différentes reprises de la Chambre de Commerce française, il était également dévoué aux œuvres de bienfaisance française et autres et fut vice-président de l'Union Nationale française. Ses compatriotes perdent en lui un ami sincère difficile à remplacer.

M. Herdt laisse une veuve et trois fils, MM. Henri Herdt, gérant de la Dominion Glass Factory ; Louis Herdt, professeur d'électri-

# Papiers-Tapisseries

## STAUNTON pour 1902

La dépense première n'est pas la considération principale dans l'achat des Papiers-Tapisseries. Combien de profit rapporteront certains patrons : c'est là ce qui devrait avoir pour vous la plus grande importance — ne le pensez-vous pas ? Payez plutôt 5 cents pour un papier qui se vendra 10 cents, que 4½ cents pour un papier qui se vendra 7 cents. Faites-en le calcul vous-même. Nos dessins sont si pratiques, nos couleurs sont si vendables, leurs qualités sont si fiables que vous êtes toujours certains de réaliser de bons profits en vendant les marchandises STAUNTON.

Demandez nos Echantillons, une Carte Postale fera l'affaire.

**STAUNTONS, LIMITED** :: **TORONTO.**

AUTREFOIS M. STAUNTON & CO.

# Produits VICHY

De la Compagnie Fermière des

## Eaux Minérales Naturelles

SOURCES DE L'ETAT

VICHY-CELESTINS,  
VICHY-HOPITAL,

VICHY-GRANDE GRILLE,  
VICHY-HAUTERIVE.

**PASTILLES VICHY-ETAT**

Préparées avec les sels extraits des eaux de Vichy,  
Parfumées à la Menthe, au Citron et à la Vanille.

**SELS VICHY-ETAT**

Pour préparer l'eau de Vichy artificielle.

**COMPRIMES de VICHY-FEDIT**

Préparés avec les sels extraits des eaux de Vichy.

# BOIVIN, WILSON & CIE

Seuls Agents au Canada.

520 Rue Saint-Paul, MONTREAL.

cité à l'Université McGill, et Georges Herdt, représentant à New-York de la maison Menier.

Nous prions la famille Herdt d'agréer nos bien sincères condoléances.

**PROVINCE DE QUEBEC**

**Cour Supérieure.**

**ACTIONS**  
DÉFENDEURS. DEMANDEURS. MONTANTS  
**Absents**

Martel Oscar jr. .... Richelieu & O. Nav. Co 300

**Dorion**

Lalonde Valery..... N. L. Martin 100  
Lefebvre Alph..... Dame Malvina Lalonde et vir 1e cl.

**Inverness**

Kelso Alex..... Hy Upton 176

**Laohine**

Léger Léopold..... P. E. Brown 3e cl.

**Longueuil**

Vincent Pierre. .... Belle Adèle David 500

**Maisonneuve**

Ville de Maisonneuve.. Ths O'Farrell 450  
Demers Eug. V. & Ant..... Delle G. Demers 506

**Montréal**

Béliveau Louis J..... Wilf Larose 248  
Cie (La) de l'Opéra Comique et al.... Hon. A. R. Angers et al 262

Cie (La) Théâtrale du Canada. Victor Allard et al 100

Cité de Montréal..... Chs Duquette 308  
Christin dame M. Lee et vir.... Cité de Montréal 269

Central The trader & Labor Council de la cité de Montréal. F.T. Stopellben 141

Dodd T. E..... R. N. Tombyll 123  
Donoline Peter. Samuel Summerville 102

Dansereau Félix et al.... Dame Cath. Yates 342

Excelsior Woolen Mills. Geo F. Hall 186  
Kjngsley Naz. Delle Elodie Kingsley 100

Landry H. et al.... Jos. J.-B. Boudrias 103  
Lacombe A. & Cie.... Hudon & Orsali 153

do..... J. O. Motard 123  
Lemire Henri et al.... J. E. Desroches 1426

Montreal Water and Power Co. Dame H. S. Davie 1e cl. 156

Migné Chs..... The John L. Cassidy 167  
Méloche F. Ed..... Sam. Coulson 108

Morse A. S..... Alph. Dupré 120  
McEachran Chs... John Robertson Co 115

McKercher Félix..... Alex Richer 210  
Montreal Park and Island Co. Duncan McPherson 150

Montreal Street Ry Co. J.-B. Legault 295  
Montreal Water and Power Co. R. King

Montreal Water and Power Co. Dame H. Kimber 782

McConnell J.-B..... J. O. Dupuis 950  
Perrault Onésime..... J. H. Mayrand 386

Parker D..... Jos W. Macdougall 132  
Price Jas et al.... Silas H Carpenter jr et al 324

Pensylvania Coal Co. Alex Laplante 148  
Paré J. Arthur..... Alf Mercure 120

Reford (The) Robert Co Arth Trotter 200  
Rufiange Virginie.... Wilfrid Rufiange 200

Robb Edw N..... Wm Mitchell 311  
Skeith James..... W. J. Skeith 195

Simpson James esqual. Siméon Levy 2e cl. 136  
Thynan Ths..... James Scullion 252

Tremblay J..... J. M. Marcotte et al 147  
Versaille A..... F. Dupuis et al 300

Whelan Dame J. P..... Harris Wener 252  
Wieselberg J..... Nap Mérineau 200

**Ottawa**

Gougeon Fred The Laprairie Brick Co 255

**Québec**

Latouche J. L. A..... J. O. Dupuis 145

**Roberval**

Scott Benj. A... The Ames Holden Co 360

**Ste Cunégonde**

Lamy Adam..... Eva Leclaire 200  
Monier Cléop..... John Mitchell 2e cl

**St Henri**

Legault Julien.... Adelbert Dufresne 229

**St Jean**

Doré Dame et vir. et al..... Casimir Brosseau et al 1e cl.

**St Jean, N. B.**

Myers B..... M. Shapera et al 373

**St Laurent**

Tiernyn Pat... Hyacinthe Côté (Dom) 550  
do..... Jos Côté (dom.) 500

**St-Louis—Mile End**

Renaud Adelard.... Jos Charbonneau 122

**Westmount**

Holgate Dame Mary Ann et vir... The Dominion Radiator Co 148

Hunter De Minnie... De Julia Purfield 100

Brook Jos A..... E. Walsh 180

**Cour Supérieure**

**JUGEMENTS RENDUS**

DÉFENDEURS. DEMANDEURS. MONTANTS

**Longueuil**

Leblanc Jos..... Geo. H. Leblanc 153

**Montreal**

Bélanger Dame M. et al.... Merchants Bank of Canada 325

Bisson Frs..... Wilf. Champagne 16  
Cité de Montréal.... Césaire Nareau 250

do..... Ernest Chicoine 100  
Chartrand J. B..... Hedw. Dagenais 200

Cardin L. P. P..... Jos. Jeannotte 125  
Dion Jérémie..... N. Quintal & Fils 91

Farrell Ths A..... R. E. T. Pringle 111  
Jutras Olier et al.... The Merchants Bank of C. 475

Jeffrey Alex..... N. F. Nash 3715  
Laferrrière Dame Marie G. D. et al.... Succ. Jos. Masson 8100

MacLaren, Cameron & Co.... Office Speciality Co 129

Morphy Dame A. M. et vir... Ths Baird 233  
Provost E..... Geo. H. Labbé 100

Ryan J. J.... Montreal Investment and Freehold Co 200

Ritchie Dame V. A. M. et vir... Dame J. Drummond et al esqual 5641

Ritchot J.-B..... Pat. Kearney 50  
Staté A. T..... A. E. de Dorimier 100

St Leon Mineral Water Co.... W. P. Eby 121

Silver H. L..... Norman M. Martin 110  
Thibo Emily et vir.... E. H. Hodgson 2e cl. 123

Vaillancourt J. F..... Ulrie Renaud Warren Robert esqual..... J. A. Macdonald 110

**Pointe aux Trembles**

Cornell Wm A. esqual. A. E Skippell 2178

**Sidney, N. E.**

Jacks Ls M..... Dame J. Parquis 141

**Ste Anne de Bellevue**

Brisebois Wm..... Western Loan Trust Co 75

**Ste Hélène**

Beaulieu B.... Cie Feronnerie Letang 196

**St Philippe**

Monette héritier de M... N. E. Picotte 315

**St Polycarpe**  
Cholette Tel. .... F. X. St Charles 203

**Trois-Rivières**

Three Rivers Iron Co et al.... London derry Iron Work Co 781

Three Rivers Iron Co et al.... London derry Iron Work Co 334

**REVUE GÉNÉRALE**

Montréal, 28 novembre 1901.

**COMMERCE**

Avec le steamer "Banana" parti de notre port lundi dernier, la saison de navigation océanique a pris fin ici. On sait qu'après le 25 novembre les compagnies d'assurance maritime demandent des taux très durs qui font fuir les navires même quand le fleuve est entièrement libre de glace.

Quelques navires se hasarderont bien encore jusqu'à Québec après cette date, mais la route cesse d'être sûre quand le gouvernement avec une hâte intempestive fait enlever les bouées et les signaux qui sillonnent le fleuve. Actuellement on proteste de toutes parts et avec légitime raison contre cette action hâtive du gouvernement. Au lieu d'encourager la navigation aussi tardive que possible, on agit en sorte qu'elle cesse plus tôt qu'il ne conviendrait, cette année tout au moins.

Il n'y a donc plus dans notre port que quelques bateaux traversiers de la Compagnie Richelieu et Ontario et le commerce a cessé de s'approvisionner par voie d'eau pour employer uniquement les voies ferrées.

Le changement a causé quelque perturbation dans les livraisons car la neige en arrivant n'a pas trouvé prêts les camionneurs qui ayant encore leurs voitures à roues ne pouvaient transporter que mi-charge; la transformation d'un certain nombre de voitures en sleighs a causé en même temps une diminution dans le nombre des attelages et le commerce de gros a vu ralentir ses expéditions prêtes à partir.

Les livraisons ont repris de plus belle et les retards forcés cesseront bientôt; en attendant, les réclamations n'auront pas manqué; les marchands de la campagne ne devraient pas perdre de vue qu'il est de leur intérêt de ne pas s'exposer à ces désagréments; pour les éviter ils n'ont, comme nous l'avons répété bien souvent qu'à devancer d'une semaine ou deux la remise de leurs ordres.

A ce propos, il est grandement temps de songer, pour ceux qui ne l'ont pas encore fait, aux commandes de marchandises pour la saison

Il n'y a pas au Canada une marque de Chocolat ou une  
marque de Cacao qui égale le \_\_\_\_\_

**CHOCOLAT** DE **FRY** de Bristol,  
ET LE **CACAO** Angleterre.

Les plus hautes récompenses ont été décernées par les jurys des différentes expo-  
sitions à la maison FRY pour la qualité réellement supérieure de ses produits.  
Il n'y a pas au Canada une marque dont la vente approche, même de très loin,  
les Chocolats et les Cacaos de Fry.

**D. MASSON & CIE,** Importateurs et  
Consignataires, **Montreal.**

**Quelques-uns de nos Leaders :**



Manufacturés par

**R. HERRON & CO.**

Rotisseurs de Cafés et Préparateurs d'Epices

**MONTREAL**

des fêtes. Les ordres que reçoivent actuellement les maisons d'épicerie portent sur ces articles. Nous répèterons à ce sujet que certaines marchandises sont sujettes à ne pas arriver en bon état par les gelées à moins qu'elles ne voyagent en chars chauffés, tels sont les vins faibles d'alcool, les conserves en flacons de verre, les vinaigres, etc... En conséquence, demander que ces marchandises soient expédiées par express ou en chars chauffés; le mieux est de s'approvisionner de ces articles avant l'époque des gelées.

En général, bien qu'il y ait quelque ralentissement dans la demande du détail, on peut considérer que pour la saison, les affaires sont actives.

### FINANCES

Sur le marché de Montréal on prête à demande à 4½ et 5 p. c.; c'est le taux normal depuis assez longtemps; ce n'est donc pas la cherté de l'argent qui gêne les opérations en bourse et fait que les transactions sont aussi étroites que peu nombreuses.

A part le Twin City qui a eu un peu de mouvement au début de la semaine sur une demande de l'extérieur, les autres valeurs n'ont donné lieu qu'à de faibles transactions. C'est à croire que les spéculateurs ont abandonné la partie. A vrai dire, les capitalistes ont assez beau jeu pour le moment et d'excellentes valeurs à bon compte.

Les Steel et les Dominion Coal sont des valeurs d'avenir et à des prix très abordables. Il est à notre point de vue peu de valeurs industrielles qui promettent autant.

Les bons du Steel ont avancé d'un point à 83½, l'action ordinaire reste à 27 et l'action préférentielle n'a pas eu de ventes cette semaine. L'action ordinaire du Dominion Coal est à 47½, l'action préférentielle ne change pas à 119 et les bons sont laissés au repos.

Qu'une des grandes valeurs, un leader, se mette à grimper et on verra bien certainement le mouvement s'étendre aux Coal et aux Steel.

Le paiement des dividendes des banques, la semaine prochaine, sera-t-il le point de départ d'un nouvel état de choses à la bourse; il est possible.

Le Montreal Street a encore baissé d'un point à 272; cette valeur doit être en bonnes mains qui ne lâchent pas facilement, car on est encore loin du cours des 250 prédit il y a déjà plusieurs semaines, mais n'empêche que la baisse l'entreprendra quelques jours pour

l'amener au point où sa fusion avec le Power ne coûtera pas plus cher qu'on y veut mettre.

Les Cotton sont tranquilles, la Merchants est remonté à 95 et la Dominion est à 48 pour le moment.

Voici les prix atteints par les principales valeurs; nous ne donnons que la dernière vente dont nous ayons connaissance:

C. P. R.....	115
Twin City.....	107½
Duluth (comm.).....	....
“ (pref.).....	....
Montreal Str.....	272
Toronto “.....	116½
Halifax Tr. (actions).....	98½
“ (bons).....	104
Hamilton Elect. Ry.....	....
Rich. & Ontario.....	....
Dominion Coal.....	47½
“ “ (pref.).....	119
“ “ (bons).....	....
Merchants Cotton.....	95
Dom. Cotton.....	48
Montreal Cotton.....	120
Col. Cotton (bons).....	....
Steel (pref.).....	....
“ (ord.).....	27
“ (bons).....	83½
Heat & Power.....	95½
General Elect.....	....
Commercial Cable.....	186
Montreal Telegraph.....	175
Bell Telephone.....	172½
Laurentide Pulp.....	100

### NOTES SPECIALES

La Canada Hardware Co Ltd vient de recevoir un char de chaînes à billots comprenant toutes les grandeurs 1/16 jusqu'à 1 pce ainsi qu'un lot important de chaînes B. B. B. Crane pour lesquelles on cotera des prix spéciaux suivant quantité.

Toujours au premier rang, les marques de la Rock City Tobacco Co de Québec. Ses voitures sont continuellement sur la rue pour alimenter les nombreux débits de tabac qui vendent le “Silver Bell,” le “Poker,” le “Gold Bell,” le “Long Tom” et autres marques favorites des amateurs de bon tabac.

La production du lait diminue, les lots de beurre et de fromage deviennent plus petits chez les producteurs. Ceux-ci n'ont guère avantage de venir sur place vendre des lots très réduits; leur temps compte et les dépenses peuvent être évitées; ils peuvent économiser et leur temps et leur agent en consignait leurs produits à des maisons responsables. MM. St Arnaud & Clément, 4 rue Foundling, Montréal, reçoivent toujours les consignations; ils peuvent facilement écouler dans leur clientèle de détail les produits qui leur sont envoyés et payer aux envoyeurs les plus hauts prix du marché.

### Tabacs, Cigars, Articles de Fantaisie

Comme nous l'annoncions dans nos renseignements commerciaux, la semaine dernière, la société Geo. Stremenski et Fils est dissoute.

Mr. Geo. Stremenski continue seul les affaires et le succès qui a constamment couronné ses efforts continuera, sans aucun doute, à augmenter de jour en jour.

En fait de Tabacs, cigares, cigarettes etc., de toutes sortes, et d'articles de fantaisie pour fumeurs, Mr. Stremenski a rassorti son stock et est en mesure de satisfaire les goûts les plus difficiles: une visite à son établissement, vous en convaincra.

### Poudre à Pâte “Ocean”

La poudre à pâte “Ocean” est indispensable dans tous les ménages; elle donne à la pâtisserie une légèreté et une saveur spécialement attrayantes et épâtissantes. On trouve cette Poudre à pâte “Ocean” dans les meilleures épicerie. Elle est très demandée à cause de sa supériorité sur les autres poudres du commerce.

### Le glaçage parfait du linge

Si vous voulez vous attirer la faveur de la clientèle féminine, MM. les épiciers, ne négligez pas de lui offrir le fameux *Empoits Chinois* qui donne, sans fatigue, un glaçage superbe du linge—aussi beau que celui des Chinois, mais sans nécessiter la même dépense de forces à presser le linge.

### Tabac

Les débutants dans le commerce des tabacs, plus encore que les marchands établis de longue date, ne devraient approvisionner leur stock que dans les maisons de premier ordre reconnues pour la supériorité de leur fabrication et le choix de leurs tabacs. Ils trouveront à la maison B. Houde & Cie une série de marques qui leur amèneront la clientèle.

La Canada Hardware Co Ltd offre au commerce un assortiment de Tordeuses à linge qu'elle vend en caisse de six tordeuses assorties.

La Compagnie attend d'un jour à l'autre un fort beau choix d'argenterie plaquée, articles qui se recommandent d'une façon spéciale pour le commerce des Fêtes.

On nous informe que la demande pour le Wheatmarrow provenant du commerce Canadien-Français a augmenté d'une façon tellement notable que les fabricants impriment maintenant en langue française aussi bien qu'en anglais le mode d'emploi de cette céréale excellente.

On nous prie également de porter à la connaissance du commerce que les commandes de Wheatmarrow envoyées maintenant seront immédiatement exécutées. Il y a eu quelques retards dans les livraisons dernièrement mais les moulins sont à présent outillés de façon à pouvoir suffire à toutes les demandes.

Les établissements de paquetage de la Thistle Canning Co dont les poissons conservés en boîtes sont si favorablement connus et appréciés du commerce, viennent de terminer leur campagne pour la saison 1901 et font actuellement leurs dernières expéditions. MM. L. Chaput fils & Cie viennent de recevoir un assortiment complet de la production de la Thistle Canning Co. comprenant des Haddies, des Kipperred Herrings et des Harengs en sauce tomate.

Plusieurs journaux, en publiant la liste des créanciers de J. H. Aimé Blais, commerçant plombier et couvreur à Montréal, actuellement en difficultés, ont donné la Canada Hardware Co Ltd comme créancière de \$2.081. Ils auraient dû ajouter que la Canada Hardware Co avait sa créance garantie.

### Marques Spéciales de Cognacs

La maison Hudon & Orsali qui fait, au Canada, la plus forte importation de marques spéciales de Cognacs, offre son Brandy (Cognac) J. Courard & Fils, Cognac, qualité V. S. O. P., recommandé par les médecins, comme étant une valeur extra pour le prix. Goûtez-y et vous en achetez.

**REGLISSE**

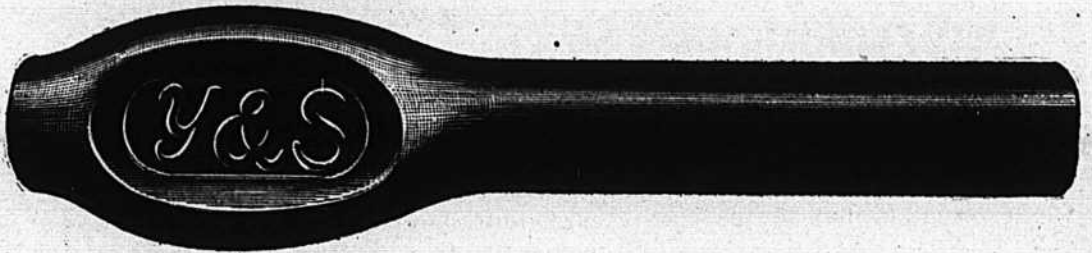

Nous manufacturons tous les produits dans la ligne des réglisses que tiennent les épiciers, les pharmaciens et les confiseurs. Nous pourrions mentionner : Réglisse en bâtons Y & S, uni et cannelé ; Boules de Réglisse Acme ; Lozanges de Réglisse Y. & S, en boîtes ou bocaux de verre ; Blocs A B C ; Batons de 1 cent, marque "Purity" et "Dulce" ; Bois de réglisse en paquets ; Petits cigares, 300 à la boîte. En Réglisse flexible : Tubes "Triple Tunnel", "Mint Puff Straps", "Navy Plugs" et "Golf Sticks", 100 à la boîte ; Pipes (Blow Pipes) 200 et 300 à la boîte ; "Manhattan Wafers", boîtes de 2½ lbs ; Pipes à tuyau recourbé, 200 à la boîte. Ecrivez et demandez notre catalogue illustré.

Maison fondée en 1845.

**YOUNG & SMYLYE, Brooklyn, N.Y.**

## Elles Ouvrent les Yeux...

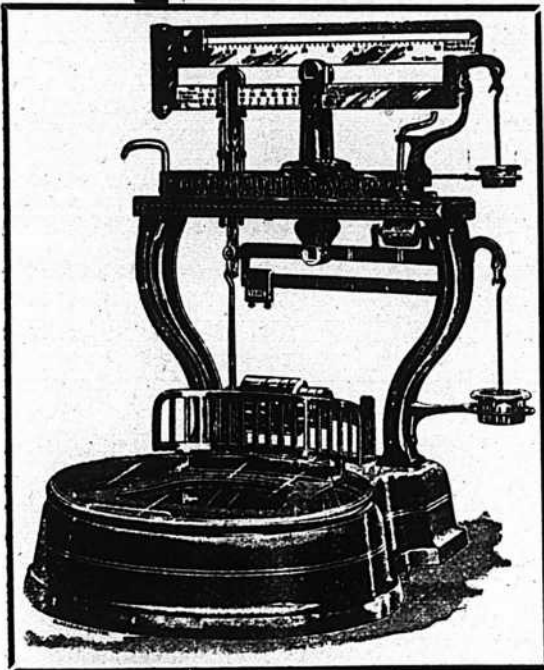

Nos balances ouvrent les yeux des gens qui n'ont jamais employé un système qui leur donne des résultats justes et complets dans la manipulation de leurs marchandises. Un grand nombre de bons marchands, honnêtes et industriels, ont failli après de longues années d'un labeur patient et de soucis, tout simplement parcequ'ils donnaient plus que le montant de leurs profits en essayant de vendre à bénéfice sur de misérables systèmes de balances. Le temps a prouvé à l'évidence qu'on ne saurait apporter trop d'attention au choix d'une balance, et le temps a prouvé que nos **Balances combinées pour la pesée et l'indication simultanée des montants de l'achat** — (Money weight system of computing scales) sont les meilleures.

Nos Balances sont vendues par paiements mensuels.

MONEY WEIGHT SCALE CO., 47 State, Chicago.

E. E. MEEKER, 47 State St., Chicago.

J. B. POIRIER, Agent pour la vente, 1662 rue Notre-Dame, Montreal.

L. A. DAVIDSON, District Agent, 104 King St. W., Toronto.

**The Computing Scale Company, Dayton, Ohio.**

## THE ROYAL BENEFIT ASSOCIATION

(Association de Bienfaisance Royale)

CONTRIBUTION : 50 cents PAR MOIS DONNE DROIT A

**\$5.00** PAR SEMAINE,  
EN CAS DE MALADIE,

**\$500.00** PAYABLE  
A LA MORT.

Bureau Chef : MONTREAL, 1351 Rue Ontario.

ON DEMANDE DES AGENTS.



Mercredi, 27 novembre 1901.

La grande question du jour, celle qui préoccupe le monde commercial et qui donne lieu à des commentaires contradictoires dans la presse, c'est la question de la navigation pour les steamers océaniques, à partir de Québec. Tous s'attendaient à une décision qui aurait été faite dès cet automne, par les propriétaires de steamers dont Québec est le port terminal. Du fret en abondance a été emmagasiné dans les entrepôts pour permettre d'opérer des chargements, et de faire partir les vaisseaux aux dates respectives du 8 et du 15 décembre prochain. Pour obtenir beaucoup du gouvernement fédéral à cette entreprise, des démarches spéciales avaient été faites par le président de la chambre de commerce, dit-on, et par plusieurs négociants influents.

Tout cela manque au dernier moment par le fait que des ordres venus d'Ottawa auraient commandé d'enlever des bouées et lumières flottantes, et de discontinuer le service ordinaire de balisage du fleuve jusqu'au golfe. Les intéressés s'irritent de cet état de choses, et naturellement, l'occasion aidant, l'on ne se fait pas faute de blâmer l'attitude du gouvernement à l'égard de Québec. Nous relatons ces faits sans toutefois prendre part à ce débat qui n'est point de notre compétence. Les responsabilités s'établiront tôt ou tard, et nous serons plus à même de pouvoir constater à qui incombe la faute, si faute il y a.

Cependant, nous croyons devoir, dès maintenant, mentionner cette accusation souvent formulée que les autorités en auraient agi ainsi pour la seule raison que la saison de navigation océanique est maintenant finie pour Montréal. En d'autres termes, l'on ferait dépendre exclusivement tout le système de balisage du fleuve St-Laurent, quant à ce qui concerne la durée du service gouvernemental, sur le fait que les grandes compagnies océaniques ne laissent plus partir aucun de leurs steamers du port de Montréal, après une date déterminée et connue d'avance.

L'on ne se gêne pas de dénoncer ce fait comme un sacrifice des intérêts de Québec, sans songer peut-être aux inconvénients graves qui pourraient résulter d'un change-

ment fait dans les habitudes établies pour la navigation. La majorité des hommes bien pensants que nous avons vus et entendus à ce sujet paraît être d'opinion qu'il n'est pas raisonnable d'espérer ainsi pouvoir bouleverser tout un système à quelques jours d'avis, et que les conséquences de tels bouleversements sont trop graves, surtout quand ils sont contraires à la loi et aux règlements en existence, pour qu'il ne soit pas juste d'attendre que les raisons soient données, avant de passer jugement et condamnation.

Ceux qui connaissent mieux les nécessités de la navigation font remarquer, avec beaucoup de raison, ce nous semble, qu'il ne s'agit plus seulement des bouées et des phares flottants cet automne, mais qu'il faut songer à les mettre en lieux sûrs et à portée raisonnable, pour qu'il soit possible de les replacer au printemps prochain et éviter ainsi des retards qui seraient préjudiciables à l'ouverture de la navigation.

C'est un problème qui présente beaucoup de difficultés, et qui passionne actuellement les esprits. Il s'y mêle, malheureusement trop d'intérêts étrangers aux véritables intérêts du commerce; les turbulents en profitent pour créer des embarras. L'incident a de l'importance en ce qu'il démontre qu'il nous reste beaucoup à faire pour réaliser toutes les espérances que nous permet d'avoir notre situation géographique. Les avantages pratiques qui en résulteraient pour Québec et le pays en général ne peuvent pas tous survenir à la fois, et nous pouvons nous attendre à bien d'autres déceptions aussi longtemps que nous n'aurons pas complètement outillé notre port pour déterminer un courant puissant et continu de commerce maritime, qui nous permette de contrôler le chargement et le déchargement d'un grand nombre de vaisseaux, et qui nous rendent indépendants des autres centres d'expéditions.

Cela viendra, c'est certain; mais cela n'est pas encore arrivé, et c'est pourquoi nous devons, par le travail et la persévérance, en continuant ce qui est si bien commencé, hâter les choses autant que possible, sans toujours crier à l'injustice et au monopole. Heureusement, ceux qui crient ainsi sont le petit nombre.

#### ÉPICERIES

*Sucres*: Sucres jaunes, \$3.40 à \$3.70; Granulé, \$4.20 à 4.30; Powdered 6 à 6½c; Paris Lump, 6½ à 6¾c.

*Mélasses*: Barbade pur, tonne, 30 à 31c; Porto Rico, 39 à 42c; Fajardos, 35 à 36c.

*Beurre*: Frais, 14 à 15c; Marchand, 14 à 16c; Beurrerie, 18 à 20c.

*Conserves en boîtes*: Saumon, \$1.05 à \$1.55; Clover leaf, \$1.60 à \$1.65; homard, \$2.50 à 2.70; Tomates, 85 à 90c; Blé-d'inde, 85 à 90c; Pois, 90c.

*Fruits secs*: Valence, 7 à 9c; Sultana, 10 à 12c; Californie, 8 à 10c; C. Cluster, \$2.40; Imp. Cabinet, \$2.50; Pruneaux de Californie, 7½ à 9c; Imp. Russian, \$4.50.

*Tabac Canadien*: En feuilles, 8 à 10c; Walker wrappers 15c; Kentucky, 12c; et le White Burleigh, 14c.

*Planches à laver*: "Favorites" \$1.70; "Waverly" \$2.10; "Improved Globe" \$1.95; Water Witch \$1.50.

*Balais*: 2 cordes, \$1.50 la doz; à 3 cordes, \$2.00; à 4 cordes, \$3.00.

#### FARINES, GRAINS ET PROVISIONS

*Farines*: Forte à levain, \$2.00 à \$2.10; 2e à boulanger, \$1.90; Patente Hongarienne, \$2.40; Patente, \$1.75; Roller, \$1.70; Fine, \$1.40; Extra, \$1.60 à \$1.65; Superfine, \$1.50; Bonne Commune, \$1.25 à \$1.30.

*Grains*: Avoine (par 34 lbs) Ontario, 50c; Province 49c; orge, par 48 lbs, 75c; orge à drèche, 70 à 80c; blé-d'inde, 70c; sarrasin, 60 à 70c; Son 90c.

*Lard*: Short Cut, par 200 lbs, \$23.50 Clear \$23.25 à \$23.60; saindoux pur le seau \$2.50; composé le seau, \$1.80; jambon, 12½ à 14c; bacon, 9 à 10c; porc abattu, \$8.50 à \$9.00.

*Poisson*: Hareng No 1, Labrador, \$6.50 morue No 1, \$5.25; No 2, \$4.75; morue sèche, \$5.00 le quintal; saumon, No 1 \$14.00; No 2 \$13.00; No 3 \$11.00; anguille, 4½c la lb.

Il est certain que cette semaine n'a pas été des plus florissantes pour le commerce en général. Nul ne s'en plaint, toutefois, parce qu'il en est ainsi d'habitude à cette saison de l'année. Même on nous dit que c'est mieux qu'à l'ordinaire. Nous sommes définitivement en hiver, et les communications par voitures sont faciles et même agréables, ce qui fait que beaucoup de gens nous viennent des campagnes avoisinantes.

Nous entendons souvent dire par les marchands, surtout par les épiciers en détail que les ventes se font aisément, mais que la collection est pénible. C'est toujours le système de crédit qui prédomine chez la plupart d'entre eux, crédit nécessaire, disent-ils, ce qui n'empêche pas que ce crédit leur fait subir de lourdes pertes et les fatigues. Quand l'avocat se met de la partie, c'est le bout, comme on dit.

Trop souvent les procédures démontrent que l'acheteur n'a rien à lui, que son salaire est souvent déjà engagé par plusieurs saisies; ce sont des frais, des délais interminables, souvent même un surcroît de dépenses pour le marchand qui paye le luxe qu'il s'est donné d'obtenir un jugement contre un insolvable. Le plus tôt, les habitudes du commerce seront réformées à ce point de vue, le mieux ce sera pour tout le monde. Il existe vraiment de l'abus dans bien des cas.

SI vous voulez acheter ce qu'il y a de meilleur — véritablement ce qu'il y a de meilleur — demandez au marchand de gros dont vous achetez vos marchandises, la marque

**“GOLD LABEL”**

**Saumon Rouge Sockeye de la Rivière Fraser**

— ET —

**La Marque “GOLD LABEL” du MAQUEREAU et du HOMARD.**

# ST-ARNAUD & CLEMENT

4 RUE FOUNDLING, MONTREAL

Reçoivent les Consignations de 

Petits Lots  
et  
Gros Lots

Beurre  
et  
Fromage

Oufs,  
Volailles,  
Gibier

Porcs  
Gelés.

ILS OFFRENT AU COMMERCE:

**Sucre Jaune importé en sacs de 224 lbs.**

**Demandez-leur les prix et vous en Achèterez.**

CHARLES F. CLARK, PRESIDENT.

ETABLIE EN 1849.

JARED CHITTENDEN, TRESORIER

## L'AGENCE MERCANTILE BRADSTREET

THE BRADSTREET CO., Propriétaires

Bureau Exécutif: 346 et 348, BROADWAY, NEW-YORK

SUCCURSALES DANS LES PRINCIPALES VILLES DES ETATS-UNIS ET DU CANADA, DU CONTINENT EUROPEEN, EN AUSTRALIE ET A LONDRES, ANG.

La Compagnie Bradstreet est la plus ancienne et, financièrement, la plus forte organisation en son genre—travaillant dans un seul intérêt et sous une direction unique — avec des ramifications plus étendues, avec plus de capital engagé dans son entreprise et une dépense d'argent plus considérable pour l'obtention et la dissémination d'informations qu'aucune institution similaire au monde.

### DOMINION OF CANADA

Hallfax, N.S. Metropole Bldg, 191 Hollis.  
Hamilton, Ont. 39 James St. South.  
London, Ont. 365 Richmond.  
Montréal, Qué. 1724 Notre Dame.  
Ottawa, Ont. Cor. Bank & Sparks.  
Winnipeg, Man. 95 Main & Mcdermott.

Quebec, Que. Richelleu Bldg., 46 Dalhousie.  
St. John, N.E. 74 Prince William.  
Toronto, Ont. McKinnon Bldg., Jordan & Melinda.  
Vancouver, B.C. Cor. Hasting West & Gamble.  
Victoria, B.C. 6 Bastion Square.

Bureau de Montréal, 1724 RUE NOTRE-DAME, JOHN A. FULTON, GERANT GENERAL POUR L'EST DU CANADA.



# Épiceries, Provisions, Vins et Liqueurs



## REVUE DES MARCHÉS

### ÉPICERIES

Les affaires sont toujours très actives. Il y a une forte demande pour les fruits secs, les spiritueux, les saumons en caisses etc. Les paiements sont excellents.

Les commandes reçues dans la dernière quinzaine ont été très importantes et nombreuses; il a été impossible de les exécuter toutes avec la régularité accoutumée. Ce surcroît d'ordre paraît avoir cessé, ce qui dorénavant permettra une exécution rapide des commandes.

A propos de l'expédition des marchandises aux commerçants de la campagne nous ferons remarquer aux marchands ayant à commander des marchandises sujettes à être endommagées par le froid, telles que les vins, olives, conserves, etc, qu'ils feraient bien de stipuler que ces marchandises leur soient expédiées par Express, c'est à dire dans des chars chauffés, car les expéditeurs n'acceptent aucune responsabilité pour les marchandises envoyées par fret ordinaire quand elles sont sujettes à être détériorées par la gelée.

### Sucres

Le marché local des sucres s'est raffermi par suite d'une avance de 10 cts par 100 lbs sur les Acadia. Le surplus que détenait la raffinerie de Halifax est épuisé et il n'y a plus de raison pour écouler la marchandise à sacrifice. Les prix actuels sont donc pour le granulé Montréal \$4.10; et le dehors \$4.05 à ce dernier prix il faut ajouter le coût du fret.

Le marché sur place est donc plus ferme; d'aucuns disent que par suite de l'avance des "Acadia" et ne serait pas impossible que les sucres raffinés augmentassent de prix. C'est une rumeur que nous publions pour ce qu'elle vaut. La situation est toute autre sur les marchés extérieurs. New-York est plus faible, il est toujours question de retirer les taxes d'importation sur les sucres brut entrant aux Etats-Unis. Ce projet de loi est favorisé par l'American Sugar Refin-

ing Co., qui a tout pris vent écraser ses compétiteurs fabricants du sucre de betteraves qui certainement seraient ruinés si la protection qui leur est accordée par les tarifs actuels leur était enlevée.

En Europe la situation n'est pas meilleure, il s'en faut de beaucoup; le Syndicat Allemand des Raffineurs écoule sur les marchés étrangers son surcroît de production à n'importe quel prix.

### Sirops

La demande pour les sirops continue toujours à être des plus encourageantes.

### Mélasses

Les prix sont fermes, les stocks ne sont pas très forts. Le commerce de Montréal a placé des ordres la semaine dernière à l'occasion de la fête de la Ste Catherine.

### Thés

Les thés surtout les thés noirs de provenance de Chine sont activement recherchés à prix très durs.

Les marchés étrangers sont des plus fermes par suite de la rareté générale des stocks disponibles.

### Cafés

Le marché local est d'une activité normale, les prix sont fermes.

Les marchés étrangers sont beaucoup plus fermes.

La première floraison au Brésil a été pauvre et la sécheresse aidant la seconde floraison se présentait, aux dernières nouvelles, dans de mauvaises conditions. Les arbustes étant épuisés par les grosses récoltes dernières; la récolte pendante ne promet guère. En conséquences, on

ne peut guère espérer des prix plus bas et ceux qui ont acheté avant les dernières hausses sont en bonne position.

### Épices

Marché actif. Toutes les épices sont tenues fermes à des prix fermes.

### Riz

Marché très actif à des prix fermes. La demande cette année a été plus forte que de coutume.

### Fruits secs

La demande est très forte pour le commerce des fêtes, comme d'habitude à cette époque de l'année.

Les stocks sur place des raisins Valence sont très réduits, l'on s'attend à une hausse prochaine ce qui paraît logique étant donné qu'à Denia, c'est-à-dire sur les lieux de production, les cours sont à la hausse.

Il convient également de remarquer que cette année les importations n'ont pas été aussi fortes que de coutume.

En ce qui concerne les Corinthes la situation paraît être identique, les marchés primaires étant également à la hausse.

Les raisins Malaga et Sultana sont l'objet d'une demande soutenue à des prix très fermes

### Fruits de Californie

Pendant la semaine sous revue il est arrivé à Montréal d'assez fortes quantités de fruits de Californie, notamment des raisins épépinés et des loose muscatels qui se vendent sur le pied de 7 à 7½c pour les 3 Crowns et de 8 à 8½c pour les 4 Crowns.

## VINS FRANÇAIS D'ALGÉRIE

Rouges et Blancs, qualité supérieure, agréables, généreux, titrant 20 degrés alcooliques (degrés canadiens équivalent à 12 degrés à l'alcoomètre français), garantis purs et de bonne conservation, expédiés à Montréal au prix de \$25.20. et par futs de 50 gallons anglais, plus droits de douane, soit \$5.00 environ par barrique.

En futs de 25 gallons, \$15.12, plus droits de douane.

Écrire à **M. A. DEMANGE, viticulteur négociant, 8 rue Arago, à ALGER, Algérie.**

Envoi gratis et franco d'échantillons. Des représentants et correspondants sont demandés dans tout le Canada.



Quand vous commanderez du thé, ayez le MOONSOON, thé de Ceylan, le plus parfumé et le plus délicieux thé qui se produise.

Adressez toutes les commandes

12 FRONT ST. E., TORONTO

# MONSOON

Telephone Bell Main 2681

**MARC A. BRODEUR & Cie**  
**Marchands-Tailleurs**

1658 Rue Notre-Dame Vis-à-vis la Côte St-Lambe t,  
**MONTREAL.**

**Lake of the Woods Milling Co., Ltd.**

Les moulins à farines les plus parfaits en Canada.  
Capacité : 3,500 barils par jour.

Moulins à **KEEWATIN** et **PORTAGE LA PRAIRIE, Manitoba.**

Des élévateurs à toutes les localités importantes à blé dans le Nord-Ouest. Toutes sortes de farines de blé dur, en barils et en sacs. Les prix et les autres informations sont fournis sur demande.

**EDIFICE C.P.R. TELEGRAPH CO.**

Coin Saint-François-Xavier et de l'Hopital.

**LEDUC & DAOUST**

MARCHANDS DE GRAINS et de PRODUITS Spécialité: Beurres, Fromage, Gufs et Patates.  
EN GROS ET A COMMISSION

Avances libérales faites sur consignations. Correspondance sollicitée.  
1217 et 1219 RUE ST-JACQUES, MONTREAL,

-- C'est une marchandise honnête et juste l'article pour -- créer -- ou étendre un courant d'affaires.

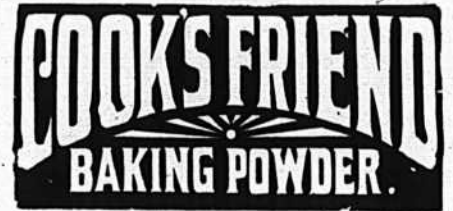

Les meilleurs épiciers se font un devoir d'en tenir toujours en stock.

## Etalage des Fêtes

C'est maintenant le temps de faire des plans.

Bientôt vous serez trop occupés pour réfléchir.

Montrez au public ce que vous avez et les ventes s'en suivront.

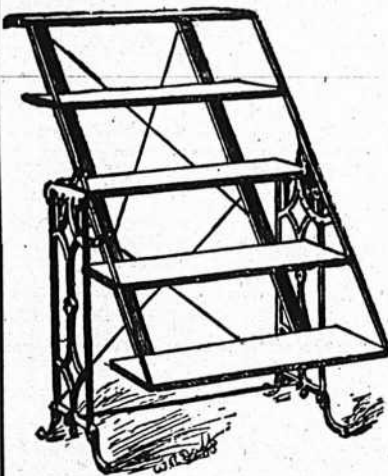

Pour la décoration des vitrines ou du magasin, elles sont sans égales.

Facilement et instantanément ajustées à n'importe quel angle.

Utiles pour bien des installations et toujours prêtes à l'usage.

## Les Tables d'Etalage à Transformations de Boeckh

sont ce dont tout marchand *up-to-date* a besoin pour placer ses marchandises en évidence devant le public. Une carte-postale vous vaudra l'envoi de renseignements complets.

**BOECKH BROS & COMPANY, TORONTO, ONT.**

## LES EPICIERS ET MARCHANDS DE LA CAMPAGNE

Qui désirent garder ce qu'il y a de mieux devraient demander à leurs marchands de gros les produits de la maison .....

## McNEIL & MERCIER

8 et 12 RUE DE L'EGLISE, QUEBEC.

Fabricants de Macaroni, Vermicelle, Pates Alimentaires, Etc., Etc.

PAQUETES EN BOITES DE 5 et 10 lbs.  
EN BARILS DE 60, 75 et 90 lbs.  
EN PAQUETS DE 1 lb., 50 A LA CAISSE.

Macaroni et Vermicelle extra fin, dans les mêmes paquetages.

W. A. CARSON

J. ERLE CALDWELL

## Belleville Pottery Co.

BELLEVILLE, ONT.

Successeurs de l'ancien établissement de

Hart Bros. & Lazier

Fabricants du  
**FILTRE A EAU CARBON**

et de toutes les  
LIGNES de FAIENCES

Tous les articles fabriqués avec la meilleure glaise du New Jersey, et garantis "Choix de Premières."

Ecrivez-nous et demandez notre catalogue et nos escomptes. Tous vos ordres recevront notre attention personnelle.

**LOTS** à bâtir dans la plus belle et la plus saine localité de la ville. A Vendre à BON MARCHÉ.

A. & H. LIONAIS, 25 rue St-Gabriel.

Les raisins épépinés sont actifs et sont cotés de 8½ à 9½c suivant qualité.

Le marché local des Pruneaux de Californie est plus actif, les conditions avantageuses faites aux acheteurs ont eu pour effet d'enrayer bon nombre de transactions. Les derniers rapports de Californie reçus par câble indiquent un marché très ferme en hausse de ¼ p.c. par lb.

**Saumons en conserves**

La très grande rareté des saumons salés a fait bénéficier les saumons en conserve d'une forte demande. Il ne reste plus de stocks chez les jobbers et le gros n'est pas plus approvisionné qu'il ne le faut.

D'après les derniers renseignements reçus de Victoria, C. A., le cinquième navire chargé de saumons vient de partir pour l'Angleterre et il sera suivi de six autres. Chaque navire porte en moyenne de 45 à 50,000 caisses ce qui fait que les stocks sont devenus très légers.

**Fromages**

Les petites meules de fromages de 20 livres sont actuellement cotées.

Montréal.....10½  
dehors.....11c

La hausse est occasionnée par suite du mauvais état des chemins qui rend les livraisons difficiles.

**Empois**

Les empois (Starch) de manufactures canadiennes sont en hausse de ¼ cent par lb. suivant en cela le renchérissement de produits similaires aux Etats-Unis. Tout les dérivés de maïs augmentent de prix sur les marchés américains où la glucose vient, de hausser considérablement.

**Savon de Castille**

Les derniers avis de Marseille établissent des prix très fermes pour cette catégorie de savons. Les prix sur place sont en légère avance sur ceux de l'année dernière.

**Salaisons**

Aucun changement à constater dans les prix cette semaine. Les

stocks à Montréal ne sont pas abondamment pourvus ni en produits canadiens ni en produits américains.

Le marché de Chicago est plutôt faible, par suite de la hausse du blé-d'Inde.

**Poissons salés**

Très rares sur le marché ; le prix de la morue a. durci, et n'y a toujours pas de truites ni de poisson blanc.

**GRAINS ET FARINES**

Nous pouvons maintenant donner les prix pour le blé du Manitoba, ils ont été établis comme suit : blé dur No 1, 80c et No 2 de 79 à 80c. et blé du Nord No 1 de de 79 à 80c.

Les anciens prix des farines de blé sont maintenus par les meuniers du Manitoba ; contrairement à l'attente, ils n'ont pas suivi l'avance des meuniers d'Ontario ; ces derniers au contraire, sont revenus un peu en arrière comme on le verra par nos côtes d'autres part.

Les issues de blé sont très fermes ; il ne se vend plus de son du Manitoba à moins de \$20.00 et de gru à moins de \$22.00 ; pour bonne moulée, il faut payer depuis \$25.00 la tonne jusqu'à \$27.00.

La farine de blé-d'inde est de nouveau en hausse ; on paie lesac \$1.55.

Les farines d'avoine avancent encore, nous cotons la farine d'avoine roulée de \$5.60 à \$5.75 en barils et de \$2 80 à \$2.85 le sac.

**Marchés Américains**

Les marchés sont fermes ; le blé conserve la même position que la semaine dernière ; le blé d'inde est très ferme à une avance de ½ à 1¼c et l'avoine a monté hier de 1c à 1½c.

On cotait hier en clôture sur le marché de Chicago :

	Décembre	Mai
Blé.....	72½c	75½c
Blé-d'inde.....	61½c	63½c
Avoine.....	42½c	42½c

**Marché de Montréal**

Les prix sont durs pour tous les grains et fermes, sauf pour l'avoine qui est plus facile avec diminution dans la demande locale.

Nous cotons en magasin : avoine blanche No 2, de 51 à 52c ; orge No 2, de 59 à 60c ; orge à moulée, de 57 à 58c ; pois No 2, de 82 à 82½c ; blé d'inde canadien, de 75 à 76c ; blé d'inde américain, 77½, et sarrasin, de 56½ à 57c.

**FROMAGE**

**Marché de Montréal**

Le marché est tranquille et néanmoins soutenu. On paie encore de 8½ à 8¾c les fromages de la province de Québec de la fin de la saison et on cote nominalelement 8¾c le fromage de septembre, pour lequel il n'y a pas de demande.

Les exportations de la semaine dernière ont été de 76,780 boîtes contre 47,111 en 1900 et 40,001 en 1899 pendant la semaine correspondante.

Depuis le 1er mai les exportations ont été de 1,790,957 boîtes contre 2,060,983 en 1900 et 1,844,569 en 1899 pour la période correspondante.

**BEURRE**

**Marché de Montréal**

Il y a un peu de demande pour l'exportation ; mais c'est principalement pour la consommation locale qu'on constate quelque activité. Les prix sont soutenus pour les beurres de crémeries que nous cotons, suivant qualité et emballage de 19½ à 20¼c.

Les beurres de laiterie varient, suivant qualité, de 15 à 16c et ceux en rouleaux de 17 à 20c.

Les exportations de la semaine dernière ont été de 6,044 paquets contre 475 en 1900 et 1,908 en 1899 pour la semaine correspondante.

Les exportations depuis le 1er mai ont été de 410,445 paquets, contre 256,196 en 1900 et 462,198 en 1899 pour la période correspondante.

**ŒUFS**

MM. Marples, Jones & Co. nous écrivent de Liverpool le 15 novembre 1901 :

Bonne demande avec tendance à la hausse.

**DWIGHT'S**



SUPER-CARB  
**SODA**

**L'EAU A LA BOUCHE**

Donnez à une bonne cuisinière du soda à pâte **DWIGHT'S COW BRAND** — (marque de la vache) — et vous verrez les bons gateaux qu'elle pourra faire.

Les marchands qui vendent ce soda en reçoivent toujours des compliments.

**JOHN DWIGHT & CIE, 34 rue Yonge, Toronto.**

Succursales à Montreal et dans toutes les grandes villes du Canada. (4)

**LA MARQUE "EMPIRE" DE BALAIS DE RIZ**

et balais à mains représente ce qu'il y a de meilleur comme fabrication. Pourquoi? Parce-  
qu'ils sont fabriqués par des ouvriers habiles, à l'aide de la machinerie la plus récente  
et la plus perfectionnée, et avec de la paille de riz achetée chez les producteurs mêmes,  
par notre propre gérant. Chaque balais portant la marque "Empire" est garanti.  
Envoyez-nous un ordre à titre d'essai et convainquez-vous de leur qualité et de leur durée.

NOUS TENONS UNE LIGNE COMPLÈTE DE **BROSSES** EN TOUS GENRES.

**MEAKINS SONS & CO.**

N° 313, RUE SAINT-PAUL,

TEL. BELL MAIN 1308.

Propriétaires de la "EMPIRE BROOM CO."

**MONTREAL**

No 59, RUE ST-HENRI

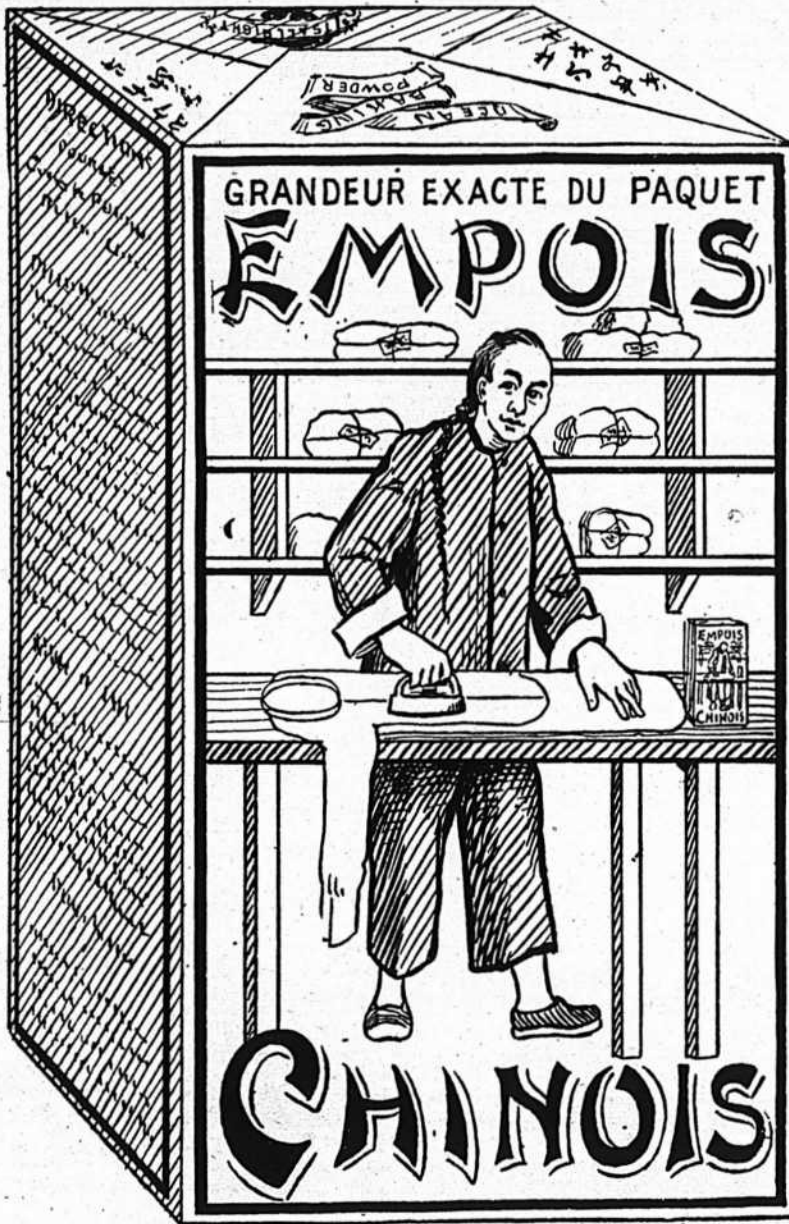

L'Empois Chinois donne le plus beau glaçage au linge. Toutes les  
ménagères bien avisées le demandent et le re-  
demandent après essai. Les premières épiceries du pays le vendent: Où en est votre stock?

**MOULIN OCEAN**

109 Avenue Mont-Royal, MONTREAL.

JOURNAL DE LA JEUNESSE. — Som-  
maire de la 1511e livraison (16 nov. 1901).—  
Un Héros de treize ans, par Léo Dex.— Les  
Almanachs, par Louis Barron.— La Soie  
d'araignée ee Madagascar, par H. Norval.—  
Les Commensaux du Commandant, par E.  
Duhouset.—Tanté Lolotte, par B.-A. Jean-  
roy.—Le Laurier, par Mme Barbé.

Abonnements: France: Un an, 20 fr. Six  
mois, 10 fr. Union Postale: Un an, 22 fr.  
Six mois, 11 fr. Le numéro: 40 centimes.  
Hachette & Cie, Boulevard St Germain, 79,  
Paris.



Anyone sending a sketch and description may  
quickly ascertain our opinion free whether an  
invention is probably patentable. Communica-  
tions strictly confidential. Handbook on Patents  
sent free. Oldest agency for securing patents.  
Patents taken through Munn & Co. receive  
special notice, without charge, in the

**Scientific American.**

A handsomely illustrated weekly. Largest cir-  
culation of any scientific journal. Terms, \$3 a  
year; four months, \$1. Sold by all newdealers.  
**MUNN & Co.** 361 Broadway, New York  
Branch Office, 625 F St., Washington, D. C.

**Lots à Batir**

**Prix  
Avantageux  
pour  
l'Acquéreur.**

**A. & H. LIONAIS**

Propriétaires  
25, Rue Saint - Gabriel,

**COMPTABLES.**

**F. X. BILODEAU, A. O. CHALIFOUR**  
**BILODEAU & CHALIFOUR,**  
 Comptables, Auditeurs et  
 Commissaires, Liquidateurs  
 de faillites.  
 No 15 rue Saint-Jacques,  
 Téléphone Bell Main 3232. Montréal.

**W. M. RENAUD,**  
 Comptable, Auditeur et  
 Commissaire. Spécialité :  
 Règlement des affaires de  
 faillites.  
 No 15 rue St-Jacques,  
 Téléphone Main 2274. Montréal.

**CHARTRAND & TURGEON**  
 COMPTABLES  
 180 ST-JACQUES, MONTREAL  
 Tél. Bell Main 2638.  
 Tél des Marchands 642.

**AU COMMERCE**  
 Collection faite par toute la Puissance.  
 Satisfaction garantie.  
 Conditions exceptionnelles.  
 Références de première classe.  
 Liste d'abonnés envoyée sur demande.  
**JOS. BACON,**  
 COMPTABLE ET COLLECTEUR  
 80 Rue St-Gabriel - - - Montréal  
 Tél. Bell Main 1660

**A. LEX. DESMARTEAU,**  
 Successeur de Charles Desmarteau,  
 COMPTABLE, AUDITEUR,  
 LIQUIDATEUR DE FAILLITES  
 Commissaire pour  
 Québec et Ontario.  
 Bureaux, 1598 et 1608 rue Notre-Dame,  
 Montréal.

**GAGNON & CARON,**  
 Curateurs, Experts Comptables.  
 Bâtisse des Chars Urbains,  
 Tel. Bell Main 815. B. P. 911 Montréal  
 Arthur Gagnon, Gérant de la Succession  
 Hon. Jean Louis Beaudry.  
 L. A. Caron, Auditeur de la ville de Mal-  
 sonneuve et de la Chambre de Com-  
 merce du district de Montréal.

**GEO. GONTHIER**  
 Expert Comptable et Auditeur  
 EXPERT REPRESENTANT  
 The Account, Audit & Assurance Co'y,  
 Limited., New York.  
 Spécialité : Audition de livres et organisation  
 de comptabilité d'après méthode appelée  
 "Balance Sheet System of Accounts."  
 11 et 17, Côte de la Place d'Armes  
 Tel. Bell Main 2113. MONTREAL.

**EMILE JOSEPH, L.L.B**  
 AVOCAT  
 NEW YORK LIFE BLDG., MONTREAL  
 Chambre 701. Tel. Bell Main 1747

**LS. DESCHENES**  
 ENCANTEUR DE COMMERCE  
 — ET —  
 Jobber en Chaussures  
 No 60 RUE ST-JEAN  
 QUEBEC  
 N. B.—Messieurs les marchands de la campagne  
 épargneront de l'argent en venant me faire visite  
 avant d'acheter ailleurs. J'ai constamment en  
 mains toutes sortes de jobs pour leur commerce

Nous cotons : s d s d  
 Œufs frais du Canada et des  
 E.-U..... 8 2 à 8 9  
 " conservés à la glycérine. 7 4 à 7 6  
 " " à la chaux.... 0 0 à 0 0  
 " " frais d'Irlande. 11 0 à 12 0  
 " " du Continent..... 6 8 à 8 6

**Marché de Montreal**

La demande est bonne; les œufs  
 frais deviennent rares, les prix ont  
 durci et on s'attend à une nouvelle  
 avance. On paie à la doz : œufs  
 staictement frais, 25c ; œufs chaulés  
 de Montréal de 16 à 17c et de l'ouest  
 de 15 à 16c.

**VOLAILLES ET GIBIER**

On cote à Montréal les volailles  
 mortes, à la lb. : dindes, de 8 à 9c ;  
 canards, 8c ; oies, de 5 à 6c et pou-  
 lets, de 5 à 7c.  
 En gibier, on cote : chevreuil,  
 6c la lb bête entière et lièvres 25c la  
 paire.

**FRUITS VERTS**

Les prix des atocas ont été avan-  
 cés de \$1.50 à \$2.00 par baril en  
 sympathie avec le marché américain.

Nous cotons :  
 Atacas de \$8.25 à \$9.50 le baril.  
 Ananas, de 20 à 30c la pièce ; \$5.50 la boîte.  
 Bananes, de \$1.75 à \$2.50 le régime.  
 Citrons de Messine, boîte de 360 de \$2.25 à  
 \$2.50 et boîte de 300, \$2.75 à \$3.25.  
 Oranges Jamaïque de \$4.75 à \$5.00 le quart.  
 Oranges de la Floride, 176 à la boîte de  
 \$4.25 à \$4.50.  
 Oranges du Mexique, toutes grosseurs,  
 \$2.50 la boîte.  
 Pommes de \$4.00 à \$5.50 le baril.  
 Poires Columbia \$3.00 la boîte.  
 Raisins Almeria, \$5.50 à \$7.00 le quart.  
 Raisins Catauba, 25c le panier de 4 lbs.

**FOIN PRESSE ET FOURRAGES**  
 Marché de Montréal

Le marché local est actif et ferme  
 à une avance de 50c. par tonnes  
 sur nos cotes de la semaine dernière  
 nous cotons : No 1, de \$10 à \$10.50 ;  
 No 2 de \$9 à \$10.00 et mélangé de  
 trèfle de \$8.50 à \$9.00.

**Peaux vertes**

Le marché est très actif. Les prix  
 des peaux de bœuf ont baissé de ½c.  
 par lb. On paie actuellement aux  
 bouchers : bœufs No 1, 7½ et No 2,  
 6½ ; taureaux 5½c. ; veaux, No 1, 8c.  
 et No 2, 6c. la lb. ; agneaux, 55c  
 pièce ; chevaux, No 1, \$2.00 ; No 2,  
 \$1.50 et No 3, \$1.00 pièce.

La Canada Hardware Co., vend, cette an-  
 née encore, quelques chauffereites pour voi-  
 tures. Evidemment chaque cocher comprend  
 qu'elles rendent de grands services tout en  
 étant à très bon marché.

**Belle Morue—Beaux Harengs**  
 La belle morue No 1 est cotée \$6.00 les  
 200 livres, et, les harengs, première qualité,  
 en quarts, sont cotés \$5.50 par MM. A.  
 Robitaille et Cie 354 et 356 rue Saint-Paul,  
 Montréal. Pressez-vous d'envoyer vos com-  
 mandes.

**PAIN POUR OISEAUX** Est le "Cottam  
 Seed," fabriqué d'après six brevets. Mar-  
 chandise de confiance; rien ne peut l'appro-  
 cher comme valeur et comme popularité.  
 Chez tous les fournisseurs de gros.

**G. VIGAUD**  
 545 Ave. Mont-Royal, Ville St-Louis, Qué.  
 Vend et achète toutes sortes de bouteilles, vieux  
 métaux, fer, cuivre, etc.  
 A vendre 1,000,000 de douzaines de bouteilles de  
 Pharmacie et Parfumerie. Prix réduits.  
 Téléphone Bell Est 852.

**La Peptonine**  
 Le véritable aliment des enfants, pur, stérilisé,  
 approuvé par les analystes officiels, recommandé  
 par les autorités médicales.  
 Se détaille à 25 cts la grande boîte.  
 Pour les cotations, consultez les prix courants de  
 ce journal.  
**F. COURSOL, Seul Propriétaire,**  
 382 Avenue de l'Hôtel de Ville, - MONTREAL.

**La Viatorine**  
 EM LSION SUPERIEURE D'HUILE DE FOIE DE MORUE.  
**GUÉRIT** Toux, Bronchite, Asthme,  
 Rhume, Scrofule, Phtuise,  
 Dyspepsie, Débilité Générale.  
 25c, 50c, \$1.00 la bouteille. En vente partout  
 DÉPOT PRINCIPAL  
 Institution des Sourds-Muets, St-Louis du Mile End.

**COURSE POUR LES TAPIS...**  
 Tel est le mot qui exprime le mieux l'ac-  
 tivité qui prévaut en ce moment dans  
 les Tapis, Rideaux et Couvertures de  
 plancher à chacun de nos Trois Grands  
 Magasins de Tapis.  
**THOMAS LIGET,**  
 1884 rue Notre-Dame, Montréal.  
 2446 rue Ste-Catherine, Montréal.  
 175 à 179 rue Sparks, Ottawa.

**G. ELIE AMYOT**  
 IMPORTATEURS D'ARTICLES DE  
**Modes et Hautes Fantaisies**  
 EUROPÉENNES ET AMÉRICAINES  
 Téléphone 887 ♦ En gros seulement  
 59, rue Dalhousie, B. V., Québec

**FOURRURES! FOURRURES!**  
 Importateur et exportateur en  
 gros de fourrures brutes et pré-  
 parées. Manufacturier de four-  
 rures pour Messieurs, Dames et  
 Enfants, telles que Parden-  
 sus, Jaquettes, Collettes  
 Cols Tours de Cou-  
 etc., aussi Mitaines et Gants  
 de Chamols.  
 On paie le plus haut prix du  
 marché sur consignation de  
 fourrures non-préparées, Peaux,  
 Cirs d'Abelle et Racines de  
 Ginseng.  
 Ouvrage de Taxidermiste de  
 première classe, une spécialité.  
**HIRAM JOHNSON, 494 Rue St-Paul.**

**HARDOUIN LIONAIS**  
 D.C.D., L.C.D.,  
 CHIRURGIEN DENTISTE,  
 Gradué du "Philadelphia Dental College"  
 Licencié du Collège Dentaire de la P. de Q.  
 2359 RUE STE-CATHERINE  
 MONTREAL  
 Tél. de Bureau: Up 2498.  
 Résidence, E 870

LE COGNAC LE PLUS POPULAIRE  
EST SANS CONTREDIT LE

**PH. RICHARD**

IL N'EST JAMAIS SURPASSÉ  
POUR LE GOUT ET L'AROME

Langlois & Paradis, Quebec

Seuls Agents - District de Québec et l'Est.

**FRUITS NOUVEAUX**

**RAISINS**

Malaga  
Valence  
Sultana  
Corinthe

Amandes Tarragone, Noisettes de Sicile,  
Noix Grenoble, Figs, Dattes.

**NAZAIRE TURCOTTE & CIE, - - QUEBEC**

Téléphone Bell Main 2461

Boîte de Poste 62

**N. F. BEDARD & CIE**

Marchands et Commissionnaires en

**Beurre, Fromage, Œufs, etc.**

Et Négociants de Fournitures et Matériaux  
pour les Fromageries et Beurreries.

BOIS de BOÎTES à FROMAGE PROVENANT des MEILLEURS  
MOULINS D'ONTARIO. Côtations spéciales pour quantité d'un char ou  
plus livrées dans toutes les parties de la province.

32-34 Rue Foundling, MONTREAL.

**AVOINE ROULÉE**

Les Epiciers de Gros préfèrent tous la marque  
"MAPLE LEAF" de Thomson, parce que leurs  
clients demandent cette marque, sachant  
qu'elle est toujours digne de confiance.

**JOHN WILKINS,**

Agent des Meuniers,

281, Rue des COMMISSAIRES, MONTREAL.

**LA FARINE PRÉPARÉE**  
(SELF-RAISING FLOUR)  
**DE BRODIE & HARVIE**

est aujourd'hui la farine préférée des ménagères. Elle donne une  
excellente pâtisserie, légère, agréable et recherchée par les ama-  
teurs. Pour réussir la pâtisserie avec la farine préparée de Brodie  
& Harvie, il suffit de suivre les directions imprimées sur chaque  
paquet.

10 et 12 Rue Bleury, MONTREAL.

**POISSONS**

Harengs Labrador et Cap Breton,  
Morue, Anguilles, Saumon, Truite,  
Etc.—Huile de Morue, Loup Marin,  
Etc., Etc.

J. B. RENAUD & CIE, 126-140 Rue St-Paul, Québec

NEGOCIANTS EN GROS

Farine, Grains et Provisions.

**Lacaille, Gendreau & Cie.,**

Successors de Chs Lacaille & Cie

EPICIERS EN GROS

Importateurs de



Mélasses, Sirops, Fruits Secs, Thés,  
Vins, Liqueurs, Sucres, Etc., Etc.

Spécialité de Vins de Messe de Sicile et de Tarragone.

329 Rue St-Paul et 14 Rue St-Dizier, - Montréal.

J'AI LA CERTITUDE D'AVOIR  
A VOUS OFFRIR le GENRE de

**CHAPEAUX**

dont vous avez besoin pour la saison prochaine.

Attendez la visite de mon voyageur si nous avons  
déjà fait affaire ensemble, sinon écrivez moi car il est  
dans votre intérêt de connaître ma marchandise.

**J. ARTHUR PAQUET, QUEBEC.**

**33<sup>1</sup>/<sub>3</sub> %**

constitue votre profit

Sur les Soupes Concentrées  
de CLARK....

Belles Etiquettes. 13 variétés.

Prix de détail, 10c la boîte.

— THE —  
**CANADA SUGAR REFINING CO.**

MONTREAL. Limited

Manufacturiers de Sucres Raffinés  
de la Célèbre Marque

**REDPATH**

De qualité et pureté les plus hautes, d'après les  
derniers procédés et les machines nouvelles  
qui n'ont de supériorité nulle part.

**SUCRES EN MORCEAUX.**—Boîtes de 50 et 100 lbs.  
**GRANULÉ "CROWN."**— Marque spéciale, la plus  
belle qu'on puisse produire.

**EXTRA GRANULÉ.**—Qualité très supérieure.

**SUCRES "CRÈME."**—Non séché.

**SUCRES JAUNES.**—De tous les grades.

**SIROPS.**—De toutes qualités, en barils et demi barils.

Seuls fabricants de Sirops fins en canistres de 2 lbs et 8 lbs.



**A. RACINE & CIE**

IMPORTATEURS ET JOBBERS

— EN —

**Marchandises Sèches**

Générales

DE TOUTES SORTES.

340 et 342 Rue St-Paul

— ET —

179 et 181 rue des Commissaires

MONTREAL.

Ce n'est pas comme la Tarte,  
Elle est hygiénique.

LA

**POUDRE DE GELÉE**  
**N. & B.**

Cela paie de la pousser, parce qu'elle  
donne toujours satisfaction.

Assurez-vous qu'on vous livre la  
bonne sorte, fabriquée par

**NICHOLSON & BROCK,**  
**TORONTO**

Echantillon gratis

**A Vendre**

Le Stock d'un Magasin Général  
à L'Islet, P. Q.

Le propriétaire, pour raison de  
santé, désire disposer de son stock  
consistant en Epicerie, Droguerie,  
Quincaillerie, Chaussures, Cha-  
peaux, Papeterie, etc., d'une va-  
leur de \$1000 à \$5000.

C'est véritablement la meilleure  
place de tout le Comté de l'Islet.

Le magasin est des mieux amé-  
nagé et l'acquéreur pourra con-  
clure les arrangements les plus  
satisfaisants avec le propriétaire.

S'adresser à **A. E. Vallerand,**  
Rue Dalhousie, Québec,

ou à **A. Lionais,**

25 rue Saint-Gabriel, Montréal.

**Nouvelle Manufacture de Balais**

Une nouvelle industrie vient d'être créée  
à Montréal sous la forme d'une manufacture  
à vapeur de balais.

Jusqu'à présent presque tous les balais de  
riz qui ont été vendus et expédiés de Mon-  
tréal ont été importés de Manufactures du  
dehors.

Ayant réalisé l'importance de Montréal  
comme centre de manufacture pour cette  
classe de marchandises. M. C. W. Meakins  
et M. H. R. St Michel de Meakins Sons & Co  
manufacturiers de brosses ont installé un  
établissement à vapeur tout-à-fait moderne  
en se procurant la machinerie la plus nou-  
velle et la plus perfectionnée.

Un gérant expert qui possède l'expérience  
d'un grand nombre d'années dans l'achat de  
la matière première et qui connaît tous les  
départements de la fabrication a été engagé  
avec un personnel complet des ouvriers les  
plus habiles qu'on pouvait trouver.

La nouvelle manufacture a été installée  
dans un bâtiment pratique au No 59 de la  
rue St Henry: c'est une des manufactures de  
balais les plus *up-to-date* du Canada.

La nouvelle firme est connue sous le nom  
de "The Empire Broom & Woodenware Co.,  
et a donné le contrôle exclusif de ses pro-  
duits à MM. Meakins Sons & Co.

Toutes leurs lignes sont marquées "Em-  
pire" et sont absolument garanties sous le  
rapport de la qualité et de la durée.

La manufacture a du demander un travail  
supplémentaire à ses ouvriers et la firme a eu  
le plaisir d'expédier sa première commande  
de balais la semaine dernière et s'il faut en  
juger par les nombreuses demandes qui lui  
arrivent, elle ne manquera pas de commandes  
à remplir.

**Raisin à bon marché**

75 cents par boîte de 28 livres de raisin,  
récolte de 1900, très beau et bien conservé:  
voilà une offre qui n'est pas banale et qui  
amènera bien des demandes à la maison A.  
Robitaille & Cie, 354 et 356 rue Saint-Paul,  
Montréal.

Ne négligez pas cette rare occasion.

Arthur W. Wilks

J. Wilfrid Michaud

**WILKS & MICHAUD,**

Comptables, Auditeurs, Commissaires pour  
toutes les provinces.

Règlement d'affaires de Faillites.

211 et 212 Bâtisse Banque des Marchands

Téléphone Main 4125.

MONTREAL.

**En vertu de l'Acte des Liquidations**

In Re

**LA BANQUE VILLE-MARIE**

EN LIQUIDATION

Les liquidateurs vendront à l'encan en trois lots  
séparés, au No 69 rue St-Jacques, Montréal,

**Vendredi, le 13 Décembre 1901, à 11.00 hrs a.m.**

l'actif suivant:

No 1—Billets échus, d'après liste..... \$217,069 46  
No 2—Comptes courants, d'après liste.. 81,740 04  
No 3—Jugements, d'après liste..... 25,000 00

La vente se fera sans réserve et conformément  
aux conditions du cahier de charges en dépôt au  
bureau de la banque, 97 rue St-Jacques.

A. L. KENT,  
U. GARAND,  
J. O. DUPUIS,

Liquidateurs.

MARCOTTE FRERES,

Encanteurs.

**ALEX. D. MCGILLIS**  
Marchand en Gros de Provisions  
29 Rue William, Montréal.

Achats ferme ou consignation de Beurre, Fromage,  
Œufs, etc. Entrepôt frigorifique considérable.

**Cold Storage**

Circulation d'air froid et sec, Ventilation  
parfaite, Température appropriée à la na-  
ture des produits à conserver.



Conservation, d'après les méthodes scientifiques  
les plus approuvées, de

**Beurre, Fromage,  
Œufs, Fruits.**

Coin des rues des Sœurs Grises et William.  
O. M. GOULD, GÉRANT

**Le Franco-Canadienne  
DE STEAMERS**

Un service d'hiver sera inauguré  
entre St. John (N.B.), et Le Havre,  
France, avec escale à Anvers.

Premier départ de St. John le ou  
environ 1er Janvier.

Pour plus amples renseigne-  
ments concernant le fret, etc.,  
s'adresser aux bureaux de la  
Compagnie,

223 rue des Commissaires, Montréal.

Les CABINETS à  
Epices et les  
Cabinets pour  
Epiciers de Bennett

Vous économiseront  
de l'argent parce  
qu'ils maintiennent  
votre stock à l'abri de  
la poussière, des sou-  
ris, etc.

M. John Blan-  
chet de North Bay  
dit: "Je ne saurais  
trop les louer.

"C'est juste ce  
qui convient à un  
épicier."

Pour plus amples ren-  
seignements, adres-  
sez-vous à

**J. S. BENNETT**  
15, Marion, Toronto  
Manufacturier de Ti-  
roirs de Tablettes,  
brevetés pour la Fer-  
ronnerie et autres  
branches de com-  
merce.





L'EMPLOI ETENDU  
Des Confitures,  
Gelées et Marmelades  
de **UPTON**

constitue le plus fort témoignage en faveur de leur haute qualité.  
La qualité compte. Pourquoi acheter des marchandises de qualité inférieure quand vous pouvez acheter celles de **UPTON** ?

**ROSE & LAFLAMME**  
Agents de vente pour l'Est  
400 Rue St-Paul, - - MONTREAL

Collections, Renseignements, Règlements de réclamations.  
**30 RUE ST-JACQUES**

Téléphone Bell Main 1254 - Téléphone Marchands 572.

**The Merchants Collecting Association**

Solvabilité absolue des Directeurs. Système supérieur à tout autre.

VITAL RABY, Président. J. O. MOTARD, Sec.-Trés. W. LEBRUN, Gérant.

**TAPISSERIES-PAPIERS 1901**

Ayant fait l'acquisition d'un stock de **Tapisseries**, dans les modèles même les plus nouveaux, provenant d'un fond de banqueroute que nous désirons liquider au plus tôt; nous avons l'avantage de l'offrir au commerce des Villes et des Campagnes, à des prix de **Bon Marché** tout à fait exceptionnels. **Papiers de Couleurs pour Rideaux, etc.**

**Papier de soie**, de toutes nuances, pour décoration ou fabrication de fleurs, etc.

J.-B. ROLLAND & FILS, 6 à 14 rue Saint-Vincent, MONTREAL.

**R. WILSON SMITH**

COURTIER EN DEBENTURES

Débetures Municipales, des Gouvernements et des Chemins de Fer achetées et vendues. Débetures de premier ordre pour placements de fonds en fidé-dé pots, toujours en mains.

Batisse Standard Life, 151 rue St-Jacques, Montréal.

**Les MOUTARDES PURES de DUNN**

donnent une satisfaction sans mélange.  
La raison en est - qu'elles donnent du profit aux marchands et de la satisfaction aux consommateurs.

Dunn's Mustard Works, Hamilton, Ont.

**MES VOYAGEURS SONT SUR LA ROUTE.....**

avec un magnifique choix d'échantillons de **Chaussures en tous genres, Claques "Jacques-Cartier" et "Goodyear," Shoe Packs, Souliers à l'huile, Souliers mous, Mitaines, Bas feutre, etc.**

Veillez leur réserver la faveur d'une commande qui sera remplie à votre satisfaction pleine et entière.

**CHAS. E. ROY**

Marchand de Cuir, Manufacturier et Jobber de Chaussures, en gros seulement.

Seul représentant à Québec de la maison W. A. Marsh & Co. qui a obtenu la médaille d'or à l'Exposition de 1900, à Paris.

445 rue St-Joseph et 692 rue St-Valier, QUEBEC

**Sel Windsor! Sel Windsor!**

N'a pas son égal pour Beurre,  
Fromage ou la Table . . . . .

Se vend chez tous les épiciers et par les  
maisons qui fournissent les fabri-  
cants de beurre.

**Sel Windsor! Sel Windsor!**

**LE SIROP D'ANIS GAUVIN**

n'a pas son égal pour toutes les maladies de l'enfance.

Les marchands peuvent le recommander sans crainte à leurs clients.

En vente chez tous les Marchands de gros.

Dépôt Général: **J. A. E. GAUVIN**  
1286 Rue Ste-Catherine, Montreal.

**J. W. HILL**

Propriétaire d'Entrepôts

ENTREPOT, REFRIGERATEUR PUBLIC POUR  
EFFETS PERISSABLES EN DOUANE OU LIBRES.

Entrepot No 73

Magasin: Coin William et Queen. - - Bureau: 48 rue William, MONTREAL.

Tout épicier qui désire obtenir les meilleurs produits  
verra à ne jamais être dépourvu d'un stock complet de

**Cocoa Hygiénic et Perfection de COWANS.**  
**Chocolat Queen's Dessert, Royal Navy et Perfection.**

**Chocolat en barres à la crème, chocolat au Gingembre, Wafers, etc.**

Tous produits absolument purs.

**THE COWAN CO. LIMITED, - - TORONTO**  
Ou 456 RUE ST-PAUL, MONTREAL.



**BLEU CARRÉ PARISIEN**

Le "Bleu Carré Parisien" est exempt d'indigo et ne tache pas le linge.

Il est plus fort et plus économique que n'importe quel autre bleu employé dans la buanderie

A obtenu une Médaille d'Or.

**TELLIER, ROTHWELL & CIE.,** <sup>Suls</sup> fabricants, **MONTREAL**

**JOS. COTÉ**

**TABACS, PIPES, CIGARES, CIGARETTES,  
BONBONS ET BISCUITS.....**

Le plus grand assortiment et au plus bas prix, en gros seulement.

186-188 RUE ST-PAUL, Basse-Ville, QUEBEC.



PRIX COURANT—MONTREAL, 28 NOVEMBRE 1901.

Malag. London Layers bte	0 00	1 50
" Connaisseur Cluster "	0 00	2 15
" Buckingham		
Cluster.....	0 00	3 35
Excelsior Windsor Cluster.	0 00	0 00
Sultana.....lb.	0 09	0 10
Valence of Stalk.....	0 00	0 08 1/2
" fine off Stalk.....	0 00	0 06
" Selected.....	0 00	0 08 1/2
" Layers.....	0 00	0 08 3/4

Grains et Farines.		
GRAINS		
Blé roux d'hiver Can. No 2.	0 00	0 00
Blé blanc d'hiver Can. No 2.	0 00	0 00
Blé du Manitoba No 1 dur.	0 00	0 82
" No 2	0 79	0 80
Blé du No 1.	0 79	0 80
Avoine blanche No 2.	0 51	0 52
Orge No 2.....48 lbs.	0 59	0 60
" à moulée.....	0 57	0 58
Pois No 2 ordinaire, 80 lbs.	0 82	0 82 1/2
Sarrasin, 48 "	0 56 1/2	0 57
Reigle, 56 "	0 60	0 62
Blé d'inde canadien.....	0 75	0 76
" américain.....	0 00	0 77 1/2

FARINES.		
Patente d'hiver.....	3 85	4 00
Patente du printemps.....	0 40	4 10
Straight roller.....	3 50	3 60
Fortes de boulanger.....	0 00	3 80
Fortes du Manitoba, secondes	3 70	3 75
Farine de blé d'inde sac.	0 00	1 55
FARINES D'AVOINE.		
Avoine roulée baril.....	5 60	5 75
" " sac.....	2 80	2 85
ISSUES DE BLE		
Son d'Ontario, au char, ton	19 00	19 50
" de Manitoba.....	00 00	20 00
Gru de Manitoba.....char	00 00	22 00
" d'Ontario.....	22 00	23 00
Moulée.....	25 00	27 00

Huiles et graisses.		
HUILES.		
Huile de morue, T. N., gal.	0 35	4 40
" loup-marin raffi.....	0 50	0 55
" palile.....	0 40	0 50
Huile de lard, extra gal.	0 75	0 85
" No 1.....	0 65	0 75
" d'olive de table.....	1 90	2 00
" d'olive p. mach.....	1 00	1 10
" à salade.....	0 75	0 80
" d'olive à lampion.....	1 20	2 80
" despermaecti.....	1 30	1 50
" de marsouin.....	0 50	0 60
" de pétrole, par quart.	0 00	0 15 1/2
Acmé Imperial.....gal.	0 00	0 17
Huile Américaine par quart:		
Acmé Supérieur.....	0 00	0 18 1/2

Pratt's Astral.....	0 00	0 20
Huile de fote dem. Nor. gal	1 00	1 20
" " T.N.".....	0 90	1 10
" de castor "E. I." lb.	0 09 1/2	0 10
" franc. qrt. lb.	0 09 1/2	0 10
" " cse.	0 11	0 12

**Liqueurs et spiritueux.**  
**Rhum.**  
 Jamaïque..... 4 45 6 35  
*Whisky Canadien au gallon. en lots d'un ou plusieurs barils de 40 gallons (pas de demi-barils) d'une sorte ou assortis.*

Gooderham & Worts 65 O. P.	4 50	4 50
Hiram Walker & Sons	4 49	4 50
J. P. Wiser & Son	4 49	4 50
J. E. Seagram	4 49	4 50
H. Corby	4 49	4 50
Gooderham & Worts 50 O. P.	4 10	4 10
Hiram Walker & Sons	4 10	4 10
J. P. Wiser & Son	4 09	4 10
J. E. Seagram	4 09	4 10
H. Corby	4 09	4 10
Eye Gooderham & Worts	2 20	2 20
" Hiram Walker & Sons	2 20	2 20
" J. P. Wiser & Son	2 19	2 20
" J. E. Seagram	2 19	2 20
" H. Corby	2 19	2 20

Imperial Walker & Sons..... 2 80  
 Canadian Club Walker & Sons..... 3 60  
 Pour quantité moindre qu'un quart d'origine mais pas moins de 20 gallons:

65 O. P.....le gall.	4 55	4 55
50 O. P.....	4 15	4 15
Eye.....	2 25	2 25
Au-dessous de 20 gallons:		
65° O. P.....le gallon	4 60	4 60
50° O. P.....	4 20	4 20
Rye.....	2 30	2 30

Pour quantité moindre qu'un baril ou un barillet d'origine:

Imperial Whisky.....le gallon	3 10	3 10
Canadian Club.....	3 80	3 80
F. O. B. Montreal, 30 jours net ou 10 jours; fret payé pour quantité d'un quart et au dessus.		
Pour le Whisky a 50° O. P., 5c de moins par gallon, F. O. B. Montréal, pour l'île de Montréal.		
Rye Canadien à la caisse.		
Walker's Impérial.....quarts	7 50	7 50
".....16 flasks	8 00	8 00
".....32 "	8 50	8 50
Walker's Canadian Club.....quarts	9 00	9 00
".....16 flasks	9 50	9 50
".....32 "	10 00	10 00

Gooderham & Worts 1891 1 à 4 c.	6 75	6 75
Seagram 1896 (Star brand.) quarts	8 50	8 50
" " No 83.....	8 75	8 75
Corby I. X. L.....	7 00	7 00
Purity, qts.....	6 50	6 50
" 32 flasks.....	7 50	7 50
Canadian, qts.....	5 00	5 00
" 32 flasks.....	6 00	6 00
F. O. B. Montreal, 30 jours net ou 10 jours		

Mélasses.		
Au gallon.		
Barbades tonne.....	0 29	0 29
" tierce et qt.....	0 31 1/2	0 31 1/2
" demi quart.....	0 32 1/2	0 32 1/2
" au char ton.....	0 29	0 29
" " tierce.....	0 31 1/2	0 31 1/2
" " qt.....	0 32 1/2	0 32 1/2
Porto Rico, choix, tonne.....	0 00	0 00
" tierce et quart.....	0 00	0 00
" ordinaire, tonne.....	0 00	0 00

Pâtes et denrées alimentaires.		
Macaroni importé.....lb	0 08	0 10
Vermicelle.....	0 08	0 10
Lait concentré.....ds	1 50	1 90
Pois fendus, sacs 98 lbs.	0 00	2 30
Saou, lb.....	0 03 1/2	0 04
Tapioca, lb.....	0 03 1/2	0 05

Poissons.		
Harengs Shore.....bri.	0 00	5 75
" " ".....	0 00	3 10
" Labrador.....	0 00	5 50
" " ".....	0 00	0 00
" Cap Breton.....	0 00	5 75
" " ".....	0 00	0 00
" fumé.....boîte	0 14	0 15
Moruesèche.....lb.	0 00	0 04 1/2
" verte No 1, qt.....lb.	0 03 1/2	0 03 1/2
" No 1 large qt.....	0 00	0 00
" No 1 draft.....	0 03 1/2	0 03 1/2
" désossée, paquet, lb	0 00	0 06 1/2
" pelée, caisse 100 lbs	0 00	4 75
Truite des lacs, bri 100 lbs	0 00	0 00
Poisson blanc, ".....	0 00	0 00
Saumon C. A.....1/2 qrt.	0 00	0 00
" " ".....1 "	0 00	0 00
Saumon Labrador.. 1 "	0 00	0 00

Riz		
Sac. 1/2 Sac. Pch. 1/2 Pc		
B. 1 @ 9 sacs 3 10 3 15 3 20 3 25		
B. 10 et plus" 3 00 3 05 3 10 3 15		
G.C. 10c. de moins par sac que le #85		
Patna Imp., sacs 224 lbs. fi.	0 04 1/2	0 4 1/2
Riz Japon.....lb	0 04 1/2	0 5

Salaisons, Saindoux, etc.		
Lard Can. Sh't Cut Messqt.	00 00	20 00
" " S. C. Clear.....	00 00	00 00
" " S. C. désossé.....	00 00	00 00
" " S. C. de l'Ouest.....	21 80	23 00
Jambons.....lb.	00 12	00 13
Lard fumé.....	00 00	00 15

Saindoux		
Pur de panne en seaux.....	2 22 1/2	2 50
Canistres de 10 lbs.....lb.	0 11 1/2	0 12 1/2
" " 5 ".....	0 11 1/2	0 12 1/2
" " 3 ".....	0 11 1/2	0 12 1/2
Composé, en seaux.....	1 70	1 75
Canistres de 10 lbs.....lb.	0 00	0 08 1/2
" " 5 ".....	0 00	0 08 1/2
" " 3 ".....	0 00	0 09

Sel.		
Sel fin, quart, 3 lbs.....	0 00	2 65
" " 5 ".....	2 80	2 70
" " 7 ".....	2 80	2 60
" " sac 56 ".....	0 00	0 32 1/2
" " sac 2 cwts.....	0 00	1 10
" gros, sac livré en ville	0 45	0 47 1/2

Sirops.		
Perfection.....lb.	0 03 1/2	0 03 1/2
" " 25 lbs. sean.	0 00	1 10
" " sean 3 gal.".....	0 00	1 50
Sirop Redpath tins 2 lbs.	0 00	0 09
" " " 8 ".....	0 00	0 35

Sucres.		
(Prix aux 100 lbs.)		
Jaunes bruts (Barbade)..	\$4 00	4 15
" raffinés.....	\$3 35	4 00
Extra ground.....qts.	4 70	4 70
" ".....bte.	4 90	4 90
" "....."	4 85	4 85
Cut loaf.....qts.	4 70	4 70
" "....."	4 89	4 89
" ".....bte.	4 70	4 70
" "....."	4 80	4 80
Powdered.....qts.	4 45	4 45
" ".....bte.	4 65	4 65
Extra granulé.....qts.	4 10	4 10
" "....."	4 25	4 25

Ces prix doivent être augmentés de 5c par 100 lbs pour les villes de Montréal et Québec.

Vernis.		
Vernis à harnais.....gal.	0 00	1 80
" ".....ds.	1 10	1 20
" à tuyaux.....gal.	0 00	0 90



**Popularité**  
 Aucun comestible n'a jamais atteint la popularité du Fromage  
**IMPERIAL DE MacLAREN**  
 ET  
**ROQUEFORT DE MacLAREN**  
 La qualité qui protège l'épicier  
**ROSE & LAFLAMME, Agents de vente pour l'Est**  
 400 Rue Saint-Paul, MONTREAL.



**WHEAT MARROW**  
 REGISTERED

**WHEAT MARROW....**  
 (Moëlle du Blé)

La pure protéine du blé—plus nourrissante que les autres céréales—plus hygiénique que la viande—bonne pour les enfants—manufacturée par l'

**Express Roller Mills, = Cornwall, Ont.**  
**WM. MACK, Propriétaire.**

**NOS PRIX COURANTS, PARTIE II**

Dans cette seconde partie sont comprises uniquement les marques spéciales de marchandises dont les maisons, indiquées en caractères noirs, ont l'agence ou la représentation directe au Canada, ou que ces maisons manufacturent elles-mêmes.  
Des prix indiqués le sont d'après les derniers renseignements fournis par les agents, représentants ou manufacturiers.

PRIX COURANTS.—MONTREAL, 28 NOVEMBRE 1901

<p><b>American Chicle Co</b> TORONTO</p> <p>Gommes à mâcher, marques régulières</p> <p>Adam's Tutti Frutti, 36 barres à f.c. 1 00 Avec pot et tasse, un joli plat opale 8 pcs de diamètre, couteau à tarte argent, cuiller à fruits, pot à crème ou sucrier, 25c extra par boîte.</p> <p>Adam's Pepsin Tutti Frutti, 28 paquets de 5c. 0 75 " Yankee Dandy, 100 pièces 1c 0 70 " Sappota Gum, 150 pièces 1c 0 90</p> <p>Dr Beeman's Original Pepsin Gum, 20 paquets de 5c. 0 80 White's Yucatan Gum, 20 paquets de 5c 0 60 White's Red Robin, 10' pièces de 1c avec la bonne aventure sur chaque enveloppe. 0 60 Globe Fruit, 36 barres de 5c, 6 parfums. 0 80 " Pepsin, 20 paquets de c. 0 60 Britt n's Havana Fruit, 36 barres 5c 0 80 " Red Jacket, lettre d'amour, français ou anglais, une prime dans chaque boîte, 115 pièces de 1c. 0 75 " Kola Nut 20 paquets de f.c. 0 60 " " 60 d's f.c. boîte à dessus en verre. 1 80 " Base Ball, 1 pied de long, 100 pièces de 1c. 0 70 " Large Heart or Globe Paraffin Gum 100 pièces de 1c 0 70 " Big Five Paraffin Gum, 115 pièces de c. 0 75 " Go-me d'Épingle Union Jack, 100 pièces de 1c. 0 60 Bocal de verre, Tutti Frutti or Pepsin 115 barres de f.c. 3 75</p> <p>Le Dr Beeman's Pepsin et la White's Yucatan peuvent être mises en assortiment dans un bocal si on le désire. Cette liste annule toutes les précédentes et indique le prix auquel seront vendues toutes nos marchandises dans tout le Canada.</p>	<p><b>American Tobacco Co of Canada</b> MONTREAL</p> <p><i>Cigarettes</i> 1e 1000</p> <p>Richmond Straight Cut.....\$12 00 Sweet Caporal..... 8 50 Athlete..... 8 50 Old Judge..... 8 50 New Light (tout-bac)..... 8 50 Derby..... 8 30 Old Gold..... 8 30 Prince..... 5 50 Sweet Sixteen..... 5 50 Dardanelles (Turques)..... 12 50 Yldez (Turques)..... 15 00</p> <p><i>Tabacs à cigarettes</i> la livre</p> <p>Puritan, 1-12s.....\$1 00 B C No 1, 1-12s..... 1 00 Old Caporal, 1-13s..... 1 15 Old Chum, 10s..... 82 Puritan, 1-11s..... 85 Ritchie's Navy Cut, bte 1-5 lb..... 1 05 Lord Stanley, bte 1-2..... 1 35 Athlete Mixture, bte 1-2, 1-4..... 90 Old Fashioned, cut plug..... 95 Seal of North Carolina 12's..... 82 Duke's Mixture..... 1 25 Virginity..... 75 Old Virginia bte 1 lb. et 1/2..... 75</p> <p><i>Tabacs en plus</i> la livre</p> <p>Ritchie's Derby Smoking, Solace..... \$0 83 Ritchie's Old Virginia, Twist..... 70 Old Virginia, Solace..... 70</p> <p><b>Succursale L. Larue, Jr.</b> MONTREAL</p> <p><i>Tabacs à fumer, coupé</i></p> <p>Comfort..... 24 Trappeur..... 24 Zouave..... 30 Horseshoe Cut Solace, (cut plug)..... 40 Horseshoe Cut Solace, 1-10..... 40 Brown Shag, 1-8..... 30 Le Petit Bleu, 1-12..... 48 Gold Block Cut, sacs 1-12..... 48 Mon Ami..... 60 Gold Cross, rouge et Quesnel..... 50</p>	<p>Red Cross, Rouge et Quesnel, 1-10. 38 O. K..... bte 1-5 40</p> <p><i>Tabacs à chiquer</i></p> <p>Spun Roll..... 60 Chocolate Fine Cut..... 60</p> <p><b>Empire Tobacco Co</b> MONTREAL</p> <p><i>Tabacs à chiquer</i> la livre</p> <p>Bobs..... \$0 38 Currency..... 39 Old Fox..... 39 Snowhoe..... 43 Pay Roll..... 44</p> <p><i>Tabacs à fumer</i></p> <p>Empire..... 39 Rosebud..... 44 Royal Oak..... 52 Something Good..... 48</p> <p><b>Joliette Tobacco Co</b> JOLIETTE</p> <p><i>Tabacs à chiquer</i> la livre</p> <p>Club, Navy..... \$0 37 Atlas, Navy..... 39 Universal..... 39 Anchor..... 37 Favorite Twist..... 38</p> <p><i>Tabacs à fumer</i></p> <p>Sirdar..... 51 Welcome..... 34</p> <p><b>Boeckh Bros &amp; Company</b> TORONTO ET MONTREAL</p> <p><i>Balais Standard, manches érable.</i></p> <p>8-4 cordes..... la douz \$3 80 7-4 "..... 3 35 6-3 "..... 3 10 5-3 "..... 2 85 4-3 "..... 2 60</p> <p><i>Balais Bambou peint.</i></p> <p>A. 4 cordes, fini peluche..... \$4 35 B. 4 " " fantaisie..... 4 10 C. 3 " " peluche..... 3 85 D. 3 " " fantaisie..... 3 60 F. 3 " " fil de fer..... 3 35 G. 3 " " "..... 3 10 I. 3 " " "..... 2 85 K. 2 " " pour fillettes..... 2 50</p>	<p><b>Boivin, Wilson &amp; Cie</b> MONTREAL</p> <p><i>Bière de Bass.</i> qts pts</p> <p>Esad Bros. Dog's Head.... 2 60 1 65 Porter Guinness' Stout. Esad Bros. Dog's Head.... 2 60 1 65</p> <p><i>Clarets et Sauternes Faure Frères.</i></p> <p>Côte..... qts 3 50 Bon-Ton..... " 4 00 Fiorac..... " 4 50 Medoc..... " 5 00 Margaux..... " 5 50 St. Julien..... " 6 00 Pontet Canet..... " 6 50 Chat, Gruaud Larose..... qts 12 00 Sauternes..... " 4 50 Leon Pinard Claret..... " 2 50 Côte..... " 1 00</p> <p><i>Champagne.</i></p> <p>Vve A. Devaux..... qts 15.00, pts 16 00</p> <p><i>Cognacs.</i> La caisse.</p> <p>E. Puet, *..... qts 9 50 " *..... " 10 75 " XXX..... " 12 50 " V.O..... " 14 50 " V.O.P..... " 15 25 E. Puet, V.S.O.P..... " 18 25 " V.V.S.O.P..... " 20 25 " 1880..... " 24 25 " 1850..... " 26 25 " 1840..... " 30 00</p> <p>J. Borianna XXX..... " 7 00 D'Angely XXX..... " 6 75 E. Puet..... Au gal, 4 00 7 00 J. Borianna..... 3 75 4 75</p> <p><i>Eaux minérales.</i> La caisse.</p> <p>Hunyadi Matyas..... 8 00 St-Galmier (source Badoit)..... 8 00 Vichy Célestins, Grande Grille.... 10 00 " Hopital, Hauteville..... 10 00 " St-Louis..... 8 00 Rubinat, Sources Serre, 50 bts.. 9 50</p> <p><i>Gins.</i> La caisse</p> <p>Honey Suckle, cruchons verre... 8 00 " " pierre 1/2 gal. 15 00</p>
---	---	---	--

**PAS DE PRIMES, MAIS DU PROFIT**

**TOUT LE PROFIT POUR LE DETAILLEUR !**

LA GOMME à MACHER célèbre à juste titre par ses remarquables qualités et sa grande fraîcheur, la

**Tutti Frutti d'Adams**  
**ET LA**  
**Red Jacket de Britten**

Se vend à son propre mérite : le bénéfice résultant de la vente s'en va directement au vendeur qui a tout le profit de son travail.

**Prix : \$1.00 la boîte de 36 barres détaillées à 5 cents.**

**AMERICAN CHICLE CO., TORONTO.**



Gonzales V. S. O. P.	18 50
Sup. champ	22 00
24 flasks	9 50
48 "	8 00
Hulot	8 75
24 flasks	7 75
48 "	7 10
48 1/2 btles	8 00
48 1/4 btles	8 50
Boulestin	11 00
24 flasks	12 00
48 "	11 50
48 "	13 50
V. S. O. P.	20 00
V. V. S. O. P.	28 00

5 caisses assorties, 25c de moins.  
 Souillac..... qts 6 50  
 Pichon..... qts 8 00  
 Anne Riche..... qts 6 00

*Gin P. Hope. Schiedam*  
 "Night Cap." La caisse.

Caisnes Vertes	5 50
Bleues	5 75
Bouges	10 75
Jaunes	10 90
Poney 1 dos	2 55
48 1/4 btles	7 25

5 caisses assorties, 10c de moins.

*Whiskey Ecossais.* La caisse.

"Ainelle" Highland Dew	6 75
Loch Venacher	8 00
Carte Jaune	8 75
Carte Blanche	9 50
Extra	10 50
Extra Special	12 50
Yellow Label, Imp. qts	13 50
Clynelish, 8 years old	13 50
Champion	7 50
"	8 50
"	10 75
Duo de Cambridge	12 00
Big Ben	10 75

*Dubonnet.* la caisse.

Fameux Apéritif	litres 12 00
"	" 13 00

Au gros, 5 p.c. et 1 p.c.

*Oporto en bouteilles.* la caisse.

Commendador	15 00
Sup. Old Port	11 50
Old Port	10 00

*Lagrime Christi, de Pasquale Scala*  
 le seul et vrai vin. la caisse.

Rouge	qts 6 00
Manzanilla	qts 7 00
Bianco	qts 8 00
"	qts 9 00

*Sherry en bouteilles.* la caisse.

Emperador	15 00
Manzanilla	11 00
Amontillado	14 00
Vino de Pasto	9 00

*Sauternes Dandicolle & Gaudin Ltd.*

la caisse.

Château du Roc	qts 3 00
"	pts 3 77
Ordinaire	qts 2 40
"	pts 3 00
Audinet & Buhan	qts 3 75
"	pts 4 75

*Rhum, Dandicolle et Gaudin Ltd.*

la caisse.

Lion	qts 7 50
"	pts 9 50
"	pts 10 50
5 caisses, 25c de moins	
Saint-Marco	qts 8 75
Royal	qts 10 25

*Rye.* en caisses.

L. C. F. C.	Ord. flasks 24	7 50
"	" 48	8 50
"	" 64	9 50
Canada	48 demi-flasks	7 50
"	24 flasks	6 50

*Clarets en bouteilles. Dandicolle & Gaudin Ltd.*

Chateau du Diable	qts 2 50
"	pts 3 15
St-Julien Médoc	qts 3 00
"	pts 3 90
A. Lacoste & Fils, St-Julien	qts 2 50
"	pts 3 25

*Audinet & Buhan. Bordeaux.*

Médoc	qts 3 25
"	pts 4 25
Croix Rouge	qts 5 25
Château Moulereus	qts 7 50
Latrille "Petite Côte"	qts 3 50
"	pts 4 50

*Claret, en barriques.* le gallon

Audinet & Buhan	No 1	0 70
"	No 2	0 80
"	No 3	0 90

*Marinades Williams Bros & Charbonneau*

Amer. 1/2 gallon	3 50
Imp. round qts	3 50

5 caisses, 10c de moins.

Octagon sweet mixed	3 50
" Gherkins	3 50
" Sour mixed	3 35
" Gherkins	3 35
" Onions	3 50
" Chow Chow	3 35

Imp. Oct. pts.

Triangular 1/2 pts	1 37 1/2
Catsup Mad Jones 1/2 pts	1 00
" " pts	1 55
Waldorf	1 25
Moutarde W B & C.	1 25
Mince Meat 2 lbs.	1 25

*Thés du Japon.*

Extra choisi du mois de mai: La lb

Castor No A 1	36
" No A 1 nouvelle récolte	37 1/2
" No 2	31
" No 2 nouvelle récolte	35
" No 3	32 1/2
Hibou No 1	32
" No 2	30
La Loure No 1	32
" No 2	28
Feuilles Naturel (Basket Fired)	24
Le Faucon No 500	24

Spécial du mois de mai:

Owl Chop No 100	19
" No 1 nouvelle récolte	30
" No 2	32 1/2
" No 3	30
La Loure No 3	23

Moyen et ordinaire de mai et juin:

Le Loure (Pan Fired)	18
La Hache Rouge	19
Commun	15
Moulu (Dust)	5 à 8 1/2
Siftings	8 1/2 à 8 7/8
Fannings	8 1/2 à 10
Nibs	12 à 14
Stubs (choix)	14 à 17 1/2

*Thés verts de Chine.—Caisse—la lb.*

Gunpowder, moyene de choix	45
" moyen	35
" ordinaire	28

Ping Suey, boîtes 35 lbs.

Pin Head, choix	35
" moyen	28
" ord naire	18
Pes Leaf, choix	22
" moyen	18
" ordinaire	16
" commun	11 à 15
Young Hyson, moyen (Sifted Points)	35
" Points	25
" First	17
" Second	20
Canton Pingsueys	11 1/2 à 18

*Thés noirs de Chine* La lb.

Formosa Oolong (Le Pin) bte 30 lbs.	35
Pekoe Orange Parfumé	35
Paklin Congou extra choix	30
" choix	25
" moyen	20
" ordinaire	12 à 18
Ning Chow moing choix bte 55 lbs.	28
Han Kow	26
Keemun	24
Kin Tuck	30
Pecco Congou	20 à 25
Packlum	15 à 20
Panyong	14 à 18
Kalsow	12 à 17
Saryunes	11 à 13

*Thés des Indes.* La lb.

Darjeeling des meilleurs jardins, extra choix	30 à 35
Darjeeling des meilleurs jardins, choix	25 à 30
Darjeeling des meilleurs jardins, moyen	20 à 25
Assam des meilleurs jardins, extra	25 à 30
Assam des meilleurs jardins, moyen	20 à 25
Pekoe Souchong	13 à 17

*Thés de Ceylan.* La lb.

Tyris, (Golden Tipped)	35
Nayabedde (Flowerly Pekoe)	28
Kuranna	22
Sirinawassa	25
Luccombe Pekoe Souchong	12 1/2
Dalucama	13
Blends "Fancy tins" No 2, 10 lbs sell	35
" " " No 2, 30 "	32 1/2
" " " No 2, 80 "	30
" " " No 1, 10 "	27
" " " No 1, 30 "	24
" " " No 1, 60 "	22

# The St. Lawrence Sugar Refining Co.

MONTREAL LIMITED

## Sucres Raffinés

Fabricant des qualités les plus choisies de . . .

**JAUNES EFFLORESCENTS,** (BLOOMY YELLOWS)  
**CAFE NOIR,** (BRIGHT COFFEE SUGARS)

**PHENIX, GRANULÉS** (Qualité suivant le granulé)  
**"EXTRA STANDARD"**

Les meilleurs sur le marché

Sirop de Table de Fantaisie

# Tea Rose Drips



Mis en canistres attrayantes. Pleinement garanti: sous tous les rapports.

A vendre par tous les marchands de gros dans tout le Canada, et emballé par

**Rose & Laflamme**

Agents pour la vente en Gros, MONTREAL.

**Thés purs de Ceylan.**

Hibou, marque "Owl Chop" boîtes 6 0 lbs  
100 paquets ½ lb et 10 paquet 1 lb.  
La lb.

No 5 Etiquette Rouge (Flowery Pekoe) 20  
No 10 Etiquette Verte (Flowery Pekoe) 28  
No 15 Etiquette Argentée (Golden Tipped)..... 34  
No 20 Etiquette Jaune (Choice Golden Tipped Pekoe)..... 38  
No 30 Etiquette d'Or (Extra Choice Golden Tipped Pekoe)..... 47  
Thés de Ceylan, en paquets de ½ lb. et 1 lb. boîtes assorties de 40 lbs.  
(Marque l'Abelie)

Golden Tipped Pekoe, Etiquette Rouge..... 38  
No 3 Flowery Pekoe, Etiquette Verte 30

**Wm Clark**  
MONTREAL

**Conserves.**

Compressed Corned Beef 1s. la ds. \$1 43  
" " 2s. " 2 59  
" " 6s. " 7 92  
" " 14s. " 16 72  
Ready Lunch Beef..... 1s. " 1 43  
Ready Lunch Beef..... 2s. " 2 59  
Geneva Sausage..... 1s. " 1 65  
" " 2s. " 3 00  
Cambridge "..... 1s. " 1 65  
" " 2s. " 3 00  
English Brawn..... 1s. " 1 32  
" " 2s. " 2 48  
Boneless Pigs Feet..... 1s. " 1 32  
" " 2s. " 2 48  
Sliced Smoked Beef..... ½s. " 1 65  
" " 1s. " 2 80  
Roast Beef..... 1s. " 1 43  
" " 2s. " 2 59  
Pork & Beans with sauce 1s. " 0 55  
" " 2s. " 0 82  
Pork & Beans with Sauce, 3s. la ds. 1 20  
" " Plain..... 1s. " 0 50  
" " " 2s. " 0 77  
" " " 3s. " 1 10  
Wild Duck Patés..... ½s. " 1 10  
Partridge "..... ½s. " 1 10  
Chicken "..... ½s. " 1 10  
Veal & Ham "..... ½s. " 1 10  
Ox Tongue (Whole)..... 1 ½s. " 7 15  
" " 2s. " 7 70  
" " 2 ½s. " 8 80

Lunch Tongue..... 1s. " 3 00  
" " 2s. " 6 00  
Imperial plum pudding " 1 00

**Soupes concentrées.**

Vegetable.....  
Kidney.....  
Ox Tail.....  
Mock Turtle.....  
Chicken.....  
Pea.....  
Julienne.....  
Consomme.....  
Tomato.....

\$1 00 doz.

**Potted Meats ½s.**

Ham.....  
Game.....  
Hare.....  
Chicken.....  
Turkey.....  
Wild Duck.....  
Tongue.....  
Beef.....

la ds. 50

Chicken Ham & Tongue. ½s. la ds. 1 00

**Soupes.**

Mulligatawny.....  
Chicken.....  
Ox Tail.....  
Kidney.....  
Tomato.....  
Vegetable.....  
Julienne.....  
Mock Turtle.....  
Consomme.....  
Pea.....

Pints. la doz. 1 00

Quarts. la doz. 2 20

**Mince Meat.**

Tins fermées hermétiquement.

1s..... 1 00  
2s..... 2 00  
3s..... 2 97  
4s..... 3 95  
5s..... 4 95  
Mincéd Callops 2s..... 2 88  
Jellied Hocks 2s..... 1 10  
Cooked Tripe 1s..... 1 10  
Lunch Ham 1s..... 1 98  
" " 2s..... 3 40  
Tongue Lunch 1s..... la doz 2 53  
Sausage Meat 1s..... " 1 54  
" " 2s..... " 2 70  
Smoked Geneva Sausage ½s " 1 00

**Joseph Côté, Québec**

**Tabac Canadien en feuilles. La**

Queuel, 1900, ballots 25 lbs... 0 30  
Parfum d'Italie, 1900, b. 25 lbs 0 30  
Turo aromatique, 1899, bal 50 lbs 0 22  
Rouge 1899, ballots 50 lbs..... 0 15  
Petit Havane, bte de 50 lbs..... 0 18  
XXX, 1900, ballots 60 lbs..... 0 08  
1er choix, 1899, ballots 100 lbs. 0 11  
B. B. No 1, 1899, ballots 50 lbs. 0 09  
XXX 1900, ballots 50 lbs..... 0 07  
8 vieux 1900..... 0 15  
Flor de Cuba..... boîte 30 lbs 0 20  
Grand Havane 1900, bal. 60 lbs 0 13  
White Bursley, 1900, bal. 100 lbs 0 18  
Rose Queuel 1901, 35 lbs..... 0 20

**Tabacs coupés. La lb.**

Petit Havane ½ lb, btes 2 et 6 lbs 0 35  
" " ½ lb..... 0 35  
Queuel ½ btes 5..... 0 60  
Vendome, ½ tin..... 1 15

**Cigares. Le 1000**

Bianca..... 1-20..... 13 00  
Bruce..... 1-20..... 15 00  
Twin Sisters..... 1-20..... 15 00  
" " " 1-40..... 16 00  
Côté's fine Cheroots... 1-10..... 14 00  
Beauties..... 1-20..... 18 00  
Golden Flowers..... 1-20..... 23 00  
" " " 1-40..... 25 00  
My Best..... 1-20..... 25 00  
New Jersey..... 1-20..... 25 00  
V. H. C..... 1-20..... 25 00  
Doctor Faust..... 1-20..... 28 00  
" " " 1-40..... 30 00  
St-Louis..... 1-20..... 33 00  
" " " 1-40..... 35 00  
Champlain..... 1-100..... 38 00  
" " " 1-40..... 38 00  
" " " 1-20..... 35 00  
Saratoga..... 1-20..... 40 00  
El Sergeant..... 1-20..... 50 00  
V. C..... 1-20..... 33 00

**Tabac en poudre. La lb.**

Rose..... Baril, 5, 10, 20.... 0 32  
Bean..... " 5, 10, 20.... 0 32  
Rose et Fève... " 5, 10, 20.... 0 32  
Merise..... " 5, 10, 20.... 0 34  
Rose extra en jarre de 5, 10, 20. 0 34  
Rapé en jarre, 5 lbs..... 1 00

**F. Coursol**  
MONTREAL. la doz

La Peptonine..... 2 40

**The Cowan Chocolate Co**  
TORONTO ET MONTREAL

**'acaos.**

Hygiénique, 4 ds tins ½ lb.... 3 75  
" " " ½ lb.... 2 25  
" " " 5 lbs.... 0 55  
Perfection, " ½ lb.... 3 00  
Essence cacao sucré. ½ lb.... 2 25  
Imperial Dutch 4 dos btes ¼ lb.... 0 90  
Chocolate powder btes 10, 15, 30 lbs..... " 0 25  
Cacao Soluble btes 10, 15, 30 lbs..... " 0 20  
Cocoa Nibs..... " 0 85  
" Shells..... " 0 05

**Chocolats.**

Diamond. Bts 12 lbs ¼ et ½ lb... 0 25  
" " 8s " " " " " " " 0 28  
French Diamond Bts 12 lbs, 6s. " 0 21  
Queen's dessert, " ¼ et ½ " 0 40  
" " 6s " " " " " " " 0 42  
Parisien, marc. & Co. Bts 12 lbs, lb. 0 30  
Royal Navy, ¼ et ½ " " " 0 30  
Rock sucré..... " 0 30  
Bâtons à lc..... la gr 1 00  
Caracas pur, btes 12 lbs ½ lb 0 40  
Perfection " " ¼ et ½ " 0 30

**Confections Cowan.**

Cream Bars, gds 6 à la bte. dos btes 2 25  
" " pts 6 " " " " " " " 1 35  
" " gds 60 " " la bte 1 80  
" " pts 60 " " " " " " " 1 10  
Chocolate Ginger btes 1 lb.... 4 00  
Chocolate Ginger btes ½ lb.... 2 25  
" " " " Crystalisé btes " 4 00  
1 lb..... " 4 00  
Chocolate Ginger Crystalisé btes ½ lb..... 2 25  
Chocolate Wafers btes ½ lb " 2 25  
" " " " " ¼ " " 1 30

**Icings. La doz.**

Chocolate Icing paquet 1 lb.... 1 75  
" " " " " " " " " 1 00  
Pearl Pink Icing " " " " " " " " 1 75  
" " " " " " " " " 1 00  
White Icing " " " " " " " " 1 75  
" " " " " " " " " 1 00  
Lemon C Icing " " " " " " " " 1 75  
" " " " " " " " " 1 00

Les **Marques** d'Empois **Edwardsburg** et de **Siroop**

Sont bien connues dans tout le Dominion comme des **Types de Qualité.**  
Nous avons en magasin des **Stocks Assortis** en emballages de toute sorte  
et nous garantissons **Prompte Expédition.**

**Edwardsburg Starch Co'y, Limited**

**Etablie en 1858**

164 Rue St-Jacques,  
**MONTREAL.**

Manufacture:  
**CARDINAL, Ont.**

53 Front St. East,  
**TORONTO.**

**John Dwight & Co**  
TORONTO ET MONTREAL



Soda à pâte.  
"Cow Brand"

Caisse 60 paquets de 1 lb, la c.	3 00
" 120 " " "	3 00
" 60 pqt de 1/2 et 30 de 1 lb, "	3 00
" 96 " A 50..... "	3 00

**W. G. Dunn & Co**

HAMILTON

**Moutardes.**

Pure D.S.F. 1/2 bte, cse 12 lbs, la lb.	0 34
" " " " " " " "	0 32
" " bte 10c, " 2 à 4 ds la dx.	0 80
" " " " " " " "	0 40
R. F. Durham 1/2 bte, cse 12 lbs, la lb.	0 25
" " " " " " " "	0 23
Fine Durham 1/2 bte, cse 1 lb, chaque	0 24
" " " " " " " "	0 70
" " " " " " " "	0 80

**Edwardsburg Starch Co., Ltd.**

MONTREAL

Empois de buanderie.	par lb.
No 1 Blanc ou Bleu 4-lb. cartons.	0 08
No 1 " " 3-lb. " "	0 08
Canada Laundry .....	0 05
Silver Gloss 8-lb. bte à coulisses..	0 73
Silver Gloss, 8-lb. canistres .....	0 73
Edward's Silver Gloss, 1-lb pkg.	0 07
Kegs Silver Gloss, gros crystal .....	0 08
Benson's Satin, 1-lb. cartons.....	0 08
No 1 Blanc, bbls et petit baril.....	0 05
Benson's Enamel, par boîte.....	3 00
Empois de cuisine.	
Corn Starch de Benson.....	0 06
Canada Pure Corn.....	0 05
Empois de ris.	
Edwardsburg No 1 blanc, 1-lb cart	0 09
Edwardsburg No 1 blanc ou bleu,	
4-lb, morceaux.....	0 08

**J. A. E. Gauvin**

MONTREAL

**Spécialités.**

Sirop Menthol..... la doz.	1 65
Sirop d'Anis Gauvin.....	1 75
" " " " par 3 doz.	1 80
" " " " par 1 grosse.	17 00
" " " " par 5 grosses.	18 00
William's Headache Wafers doz.	1 80
" " " " 3 doz.	1 50
" " " " la grosse.	16 00

5 p.c. d'escompte.

**Laporte, Martin & Cie**

MONTREAL

**Champagne Ve Amiot.**

Carte d'or..... qts.	16 00
" " " " pts.	17 00
" d'argent..... qts.	10 50
" " " " pts.	11 50

**Champagnes.**

Duc de Pierland..... qts.	14 00
" " " " pts.	15 00
Cardinal..... qts.	12 50
" " " " pts.	13 50

Champagne CARDINAL, en lots de 5 caisses, 50c de moins et de 10 caisses \$1.00 de moins, la caisse.

**Brandy.**

En caisse

Richard, S. O..... qts.	22 50
" F. C..... qts.	15 00
" V. S. O. P..... qts.	12 00
" " " " pts.	13 00
" V. S. O..... qts.	10 00
" V. O..... qts.	8 50
" " " " pts.	9 50
" " carafes..... qts.	10 50
" " " " pts.	11 50
Couturier..... qts.	7 00
" " " " pts.	8 00
Marion..... qts.	8 00
" " " " pts.	7 00

Au gallon.

Richard, F. C.....	8 00
En 1/2 Oct \$5.90	
" V. S. O. P.....	5 50
En 1/2 Oct \$5.35, Oct \$5.25	
" V. O.....	4 25
En 1/2 Oct \$4.10, Oct \$1.00,	
qrt \$3.90, Hhd \$3.80.	

Couturier.....	4 00
En 1/2 Oct \$3.95, Oct \$3.85, qrt \$3.80.	
Marion.....	3 75
En 1/2 Oct \$3.60, Oct \$3.50, qrt \$3.40	

Scotch Mitchell. A la caisse.

Heather Dew..... qts	7 00
(stone jars) Imp. qts	12 50
Special Reserve..... qts	9 00
" " " " pts	10 00
Extra Special Liqueur..... qts	9 50
Mullmore..... qts	6 50
" " " " Imp. qts	10 00
" " " " pts	7 50

Par lots de 5 caisses, 25c de moins.

Au gallon.

Heather Dew.....	4 00
En 1/2 Oct \$3.85, Oct \$3.75.	
Special Reserve.....	4 50
En 1/2 Oct \$4.25, Oct \$4.15.	
Extra Special Liqueur.....	5 00
En 1/2 Oct \$4.90, Oct \$4.80, qrt \$4.75	

Irish Mitchell. A la caisse.

O'd Irish Flasks..... Imp. qts	11 25
Crusken Lawn(stone jars) Imp. qt	12 50
Special..... qts	9 00
Old Irish Square bottles..... qts	8 00
" Round " " qts	6 50
" " " " pts	8 00

Au gallon.

Old Irish.....	4 00
En 1/2 Oct \$3.90, Oct \$3.75, qrt \$3.65.	

Vin Tonique. A la caisse.

St. Léon..... litre	9 00
" " " " 1/2 "	6 00

Gin. A la caisse.

Pollen Zoon Rouges.....	15s 10 00
" " Vertes.....	13s 5 00
" " Violettes.....	12s 2 50

Au gallon.

" " Hhds.....	65 gls 2 95
" " Qrt.....	40 gls 3 00
" " Oct.....	18 gls 3 05
" " 1/2 Oct.....	9 gls 3 05
" " " " gal	3 15

**Thés.**

la lb.

Japon, Victoria.....	90 lbs 25c
" Princesse Louise.....	86 lbs 19c
Noir, Victoria.....	25 lbs 30c
" Princesse Louise.....	25 lbs 25c
" Lipton No 1.....	En 1 lb 34c
" " No 1.....	En 1/2 lb 35c
" " No 2.....	En 1 lb 28c
" " No 2.....	En 1/2 lb 29c
" " No 3.....	En 1 lb 22c
" " No 3.....	En 1/2 lb 23c

Les thés Lipton sont en caisses de 50 lbs.

Noir, Princesse Louise.....	En 1/2 lb 30c
" " " " " " " "	En 1/4 lb 27 1/2c
" Victoria.....	En 1 lb 32c

**Vernis à Chaussures.**

Victoria, bouteille.....	la doz. 90c
--------------------------	-------------

**Poudre à pâte.**

Princesse.....	tins 5 lbs, 6s chacun 0 50
" carré " 1 lb, 24s la doz.	1 75
" rond " 1 lb, 24s " "	1 40
" " " 1/2 lb, 48s " "	0 85
" " " 1/4 lb, 48s " "	0 45
" tin coup... 1 lb, 12s " "	1 50
" paquet... 3 oz. 4s " "	0 30

**E. D. Marceau**

MONTREAL

**Cafés**

La lb.

Ceylan pur.....	0 15
Maracabo No 1.....	0 18 1/2
" cho'x.....	0 18 1/2
" extra.....	0 20
Santos No 1.....	0 18 1/2
" cho'x.....	0 18 1/2
Plantation privée.....	0 25
Java Maleberry.....	0 25
" fin.....	0 27 1/2
" cho'is.....	0 29
Old Gov.....	0 31
" Old Crow.....	0 25
" Co dor.....	0 30
" Extra.....	0 32 1/2
Old Gov. Java & Mocha.....	0 30

**Tenez-vous magasin?**

Si oui, vous pouvez éviter toutes les pertes provenant de l'oubli de charger la marchandise, des échanges à faire, la discussion des comptes, etc., en vous servant du Livre à coupons de Allison. Mettez donc de côté vos livres de fournisseur, qui ne servent qu'à faire perdre votre temps, et soyez moderne. Voici

Si un client désire faire des achats à crédit pour un montant de \$10.00, donnez-lui un livre à coupons de Allison de \$10.00, chargez lui ce montant et tout est dit. Plus de trouble. Si il achète un paquet de tabac de 10 cents, détachez de son livre un coupon de 10 cents, c'est tout, et ainsi de suite pour tous ses achats jusqu'à ce que son livre soit épuisé. Nous tenons des échantillons à votre disposition et nous vous les enverrons gratuitement. Mettez le système en opération sans tarder.

- Plus de livres de fournisseur,
- Plus d'entrées à faire,
- Plus de temps perdu,
- Plus de différends,
- Plus d'erreurs.



FABRIQUE PAR **ALLISON COUPON COMPANY**  
INDIANAPOLIS, IND.

En vente chez..... **C. O. Beauchemin & Fils**

Seuls Agents pour la Province de Québec

**Montréal.**

**Le Fameux** Par Sauts et par Bonds  
**Tabac à Fumer**



**Silver Bell**

De **The Rock City Tobacco Co., de Québec**

A conquis la faveur des véritables connaisseurs en Tabacs.

En vente dans les Premiers Débits de Tabac au Canada.

PRIX COURANTS—MONTREAL, 28 NOVEMBRE 1911

Mocha de l'Arable.....	0 27½
" choisl.....	0 31
" Old Crow.....	0 25
" Condor.....	0 36
Java Maudhelling & Mocha choisl à la main.....	0 60
Mélange spécial.....	0 20
" X X X X.....	0 27½
Mélange de cafés purs en boîtes de fantaisie de 1 lb., 48 à la caisse.....	0 20
Café de Madame Huot.....	0 31
" tins 7 lbs.....	0 30

3 p.c. 30 jours.  
Lots de 100 lbs, fret payé dans les Provinces de Québec et Ontario.

**Thés Japonais.**

Condor I..... Boîtes 40 lbs.....	0 40
" II..... " 40 lbs.....	0 37½
" III..... " 80 lbs.....	0 35
" IV..... " 80 lbs.....	0 30
" V..... " 80 lbs.....	0 27½
" XXXX..... " 80 lbs.....	0 23½
" XXXX..... " 80 lbs.....	0 23½
" XXX..... " 80 lbs.....	0 19
" XXX..... " 80 lbs.....	0 20
" LX..... 60 x 1 lb.....	0 27½
E.M.D.A.A.A. Boîtes 40 lbs.....	0 37½

**NECTAR**—Mélange des thés noirs de Chine, du Ceylan et des Indes. Caisnes de 50 lbs assorties, ¼, ½, 1, aussi caisses de 50 lbs, en 1 lb et ½ lb.

Vert..... (se détaille 28c)	0 20
Chocolat..... ( " 35c)	0 25
Bleu..... ( " 50c)	0 36
Marron..... ( " 80c)	0 45

**NECTAR THÉ NOIR**—Boîtes de fantaisie de 1 lb 50 à la caisse.

Chocolat.....	0 32½
Bleu.....	0 42½
Marron.....	0 50

**NECTAR THÉ NOIR**—Boîtes de fantaisie de trois livres.

Marron..... la boîte	1 50
----------------------	------

**OLD CROW**—Mélange des thés noirs de Chine, du Ceylan et des Indes, Boîtes de 10, 25, 50 et 80 lbs.

No 1.....	0 85
No 2.....	0 30
No 3.....	0 25
No 4.....	0 20
No 5.....	0 17½

**Vinaigre.** *Le gallon.*

Condor, pur, 100 grains.....	0 30
Old Crow, pur, 75 grains.....	0 22½
Prix spéciaux aux acheteurs en quantité.	
<b>Moutarde "Condor" pure la lb.</b>	
Boîtes de 1 lb.....	0 32½
" ½ lb.....	0 33
" ¼ lb.....	0 35
<b>Moutarde "Old Crow" mélangée.</b>	
Boîtes de 1 lb.....	0 22½
" ½ lb.....	0 23
" ¼ lb.....	0 25

**R. Herron & Co.**  
MONTREAL

Poudre à pâte Yeastrine, la doz.....	2 40
" Chef.....	1 00
Sauce Windsor.....	1 25
Epicés purs en canistres de ¼ lb.....	0 75

**The A. F. McLaren Imperial Cheese Co.**  
TORONTO

**Fromages.** *La doz.*

Imperial, grands pots.....	8 25
Imperial moyens ".....	4 50
" petits ".....	2 40
" tout petits pots.....	1 00
" Holders, grands.....	18 00
" moyens.....	15 00
" petits.....	12 00

**W. D. McLaren**  
MONTREAL

**Poudre à pâte, Cook's Friend.**

No 1, en boîtes de 4 et 2 doz. la doz.....	2 40
" 2, " 6 et 3 ".....	0 80
" 3, " 4 ".....	0 45
" 10, " 4 et 2 ".....	2 10
" 12, " 6 et 3 ".....	0 70

**McNeil & Mercier**  
QUEBEC

Vermicellis..... la lb.	
Boîtes, 4 et 10 lbs.....	0 04½
Barils, 0, 75, 90 lbs.....	0 04
Paquet, 1 lb, 60 à la caisse.....	0 05½
Macarons, mêmes p.ix. Extra fin, ¼ c de plus que vermicellis.	

**Moulin Ocean**  
Empois chinois, cse 48 paquets .. 4 00  
5 p.c. à 30 jours.

Poudre à pâte, boîte 3 oz. cse 4 doz.....	0 35
" " 4 " " 4 ".....	0 45
" " 8 " " 5 ".....	0 90
" " 1 lb. " 3 ".....	1 25
" " paq. 1 " " 4 ".....	1 00

**Reglisse**  
YOUNG & SMYLLIE, BROOKLYN, N.Y.

Boîtes de 5 lbs, bois ou carton, par lb.....	0 40
Boîtes de fantaisie, (3 d ou 50 bâtons) par boîte.....	1 25
" Ringed" boîtes de 5 lbs, par lb.....	0 40
" Acme" Pellets, boîtes de 5 lbs, par boîte.....	2 00
" Acme" Pellets, boîtes de fantaisie, (40 bâtons) par boîte.....	1 50
Wafers goudron, R glise et Tolu, boîtes de 5 lbs par boîte.....	2 00
Lozanges de reglisse, verres de 5 lbs.....	1 75
" " boîtes de 5 lbs.....	1 50
Reglisse "Purity" 10 bâtons.....	1 45
" " 100 bâtons.....	0 75
" Dulce" grands bâtons de 1c, 100 par bte.	

**Robert Ralston & Co.**  
HAMILTON

**Mines à poêle.** *La grosse.*

Matchless No 1.....	9 00
" 2.....	7 20
" 3.....	4 80

**A. Robitaille & Cie**  
MONTREAL

**Brandies.** (droits payés) *La caisse.*

Sorin.—Carte bleu.....	\$ 8 50
" Carte rouge.....	9 50
" Carte d'or.....	11 00
24 Flasks avec verre.....	9 00
48 ½ Flasks avec verre.....	11 00

**Salada Tea Co**  
MONTREAL ET TORONTO

**Thés Salada du Ceylan.**

Champagne Bellon & Cie.....	qts	pts
Carte Blanche.....	14 00	18 00
Poudre à pâte Prince Arthur.....	doz.	
Bte 1 lb.....	1 50	
Bte 2 lb.....	0 85	
Bte ¼ lb.....	0 50	

**Thés Salada du Ceylan.**

Etiquette brune. 1's.....	la lb.	la lb.
" " 2's.....	0 20	0 25
" " 3's.....	0 21	0 28
" " verte. 1's et ½'s.....	0 22	0 30
" " bleue. 1's et ½'s.....	0 30	0 40
" " rouge. 1's et ½'s.....	0 38	0 50
" " d'or. ¼'s.....	0 44	0 60

**Thés verts Salada du Ceylan, non colorés.**

½'s, ¼'s, 2 oz.....	0 30	0 40
1's.....	0 20	0 25
½'s.....	0 21	0 26

**Tellier, Rothwell & Co.**  
MONTREAL

<b>Mines à poêle.</b> <i>La grosse.</i>	
Royal Black lead.....	1 75
" Stove paste, grands.....	8 00
" " petits.....	4 00
<b>Bleu à laver.</b> <i>La lb.</i>	
Parlatan.....	0 12½
Victoria.....	0 10
Challenge.....	0 10

**Arthur P. Tippet & Co**  
MONTREAL

**Savon.** A.P. TIPPET & CO G MTS.



Teintures Maypole Soap noirs, par grs. \$15.30.

**Maison Stowers.**

Lime Juice Cordial p. 2 ds.....	0 00	4 00
" " q. 1 ".....	0 00	3 50
Double Ref. lime f'oe 1 ds.....	0 00	3 50
Lemon syrup bout. 1 ".....	0 00	4 00

**T. Upton & Co.**  
HAMILTON, ONT.

**Marmalade d'Oranges.**

Verres 1 lb 2 ds. à la casse.....	la ds.	1 00
Seaux 7 lbs. 6s au crate.....	la lb.	0 07
Canistres 7 lbs 12 au crate.....	"	0 07
" 5 lbs 12 ".....	"	0 07

**Jams pures de fruits.**

Framboises, Fraises, Pêches, Prunes, Abricots, Gadelles Rouges, Gadelles Noires, Groseilles, Figues.....		
Verres 1 lb, 2 ds. à la casse.....	la ds.	1 00
Seaux fer blanc. 5 lbs, 8s au crate.....	la lb.	0 07
Seaux bois, 7 lbs, 6s au crate.....	"	0 07
" " 14 " ".....	"	0 07
" " 30 " ".....	"	0 08½

**Gelées de fruits pures.**

Framboises, Fraises, Gadelles Noires, Gadelles rouges Ananas.....		
Verres 1 lb, 2 ds à la casse.....	la ds.	1 00
Seaux bois, 7 lbs, 6s au crate.....	"	0 07
" " 14 " ".....	"	0 07
" " 30 " ".....	"	0 08½

Empaquetées en caisses et crates assorties, si demandé.

Largest factory in the World.

La plus grande fabrique du monde entier.



Ventes annuelles: 33,000,000 de livres.

33,000,000 lbs Annual Sales.

Le succès extraordinaire du **CHOCOLAT-MENIER** dans le monde entier est rivalisé par celui du **"MENIER'S BREAKFAST COCOA."** Ce cacao est absolument pur. C'est la première année qu'il est vendu au Canada et aux Etats-Unis, et les ventes sont déjà énormes. Demandez-le à votre marchand de gros. . . . . S'il ne veut pas vous le fournir, écrivez à

**HERDT & CIE. AGENTS, 180, RUE SAINT-JACQUES, MONTREAL**

Bonne marge de bénéfice aux détaillants.

# Ferronneries, Peintures,

## Construction et Immeubles

### L'EMERI DE NAXOS

On lit dans un rapport du Consul d'An leterre à Syra que l'établissement, dans ce port, en 1899, d'un dépôt d'émeri par le comité international de contrôle a fonctionné avec satisfaction, aussi bien pour le gouvernement grec que pour les exportateurs de Naxos.

Le prix de l'émeri est resté le même, c'est-à-dire 106 fr. 50 la tonne, y compris la taxe de 7.90 drachmes, prélevée par le gouvernement grec.

Les exportations en 1900 se sont chiffrées par 6.023 tonnes, d'une valeur de 750,000 francs, soit une augmentation de 881 tonnes comparativement à l'année précédente.

Cette augmentation est attribuée aux facilités de chargement qu'offre actuellement le port de Syra et qui constituent une grande amélioration sur l'état de choses qui existait jadis à Naxos même, où les navires devaient charger dans une rade ouverte et où les ouvriers chargeurs suscitaient constamment des difficultés.

Bien que le prix n'ait pas varié, la qualité de l'émeri emmagasiné à Syra est de beaucoup supérieure à ce qu'elle était précédemment, les quantités destinées à l'exportation étant maintenant triées avec soin avant l'embarquement.

Ce commerce se développe rapidement et, pour le premier trimestre de 1901, les exportations ont atteint le chiffre total de 3,000 tonnes.

Les quantités exportées en 1900 ont été dirigées vers les ports suivants : Hambourg, 1,760 tonnes ; Liverpool, 1,670 tonnes ; Rotterdam, 1,870 tonnes ; Boston, 1,000 tonnes ; Odessa, 313 tonnes.

### Machinerie pour abattoirs

Toute la machinerie des abattoirs pour l'abattage des porcs et des bœufs, ainsi que d'un système de transbordeur aérien sont fournis par MM. William R. Perrin & Co de Toronto pour le nouvel établissement que la Laing Packing and Provision Co est en train d'établir à Montréal.

## REVUE DES MARCHÉS

### FERRONNERIES

Les affaires sont entrées dans une période d'accalmie, bien que le commerce de gros livre encore de nombreuses commandes pour le commerce d'automne et d'hiver.

A ce sujet on nous fait remarquer qu'il y a eu beaucoup de plaintes faites par suite du retard apporté dans la livraison des commandes. Nous ne croyons pas que les maisons de gros soient à blâmer si l'on prend en considération les inconvénients aussi nombreux que graves qui ont entravé l'expédition des marchandises pendant la dernière quinzaine c'est-à-dire depuis les premières neiges.

Tout d'abord il y a eu une disette de voitures occasionnée par le changement du moyen de transport ; les sleighs remplaçant les voitures d'été, il a fallu faire ferrer les chevaux ; les voitures à roues qui restaient en circulation ne pouvaient transporter que la moitié de leurs charges accoutumées. Il est un autre fait à constater c'est que les compagnies de chemins de fer sont très à court de matériel de transport.

Il serait cependant très facile d'obvier à ces retards, ce serait de placer les commandes plus à bonne heure ; on serait alors sûr de recevoir la marchandise en temps voulu ; les frais occasionnés par l'intérêt de l'argent et par les assurances ne sont rien en comparaison des ventes perdues et des ennuis causés par le manque de marchandises. Le marchand ne doit jamais attendre jusqu'au dernier bateau ou jusqu'au dernier train de marchandises à tarif réduit pour passer ses ordres. Nous croyons utile de faire remarquer au sujet des chargements par lots de char que le minimum actuel de la charge est fixé à 30,000 livres et non 24,000 livres ainsi qu'il l'était avant le 15 novembre.

### Articles en broche

La demande est très lente ; celle pour la broche à foin qui s'était bien maintenue jusqu'à présent a également diminué.

### Broche barbelée

Malgré la réduction de 5 cents par 100 livres signalée dans notre revue de la semaine dernière, les transactions dans cette ligne sont nominales et l'on ne s'attend pas à une reprise avant le printemps prochain.

### Clous de broche

Le volume des affaires est satisfaisant pour cette époque de l'année. L'on nous dit que, la semaine dernière, quelques transactions ont été faites à des prix réduits, mais ces cas très isolés n'ont eu aucune influence sur les prix établis qui sont de \$2.85 par petits lots et de \$2.77½ par lots de chars f. o. b. Montréal, Toronto, Hamilton.

### Clous et Fers à cheval

La demande pour les clous à cheval n'est pas aussi forte que la semaine dernière et les prix n'ont pas varié.

La situation, en ce qui concerne les fers à cheval, est nous dit-on meilleure ; les prix sont maintenus d'une façon plus ferme ; la compétition s'est considérablement ralentie par suite sans doute de la grande diminution dans les stocks.

### Boulons, Vis, Rivets, Palastres

Les affaires sont encore assez actives à des prix fermes. Il n'y a aucun changement en perspective avant l'assemblée des manufacturiers qui aura lieu dans les premiers jours de janvier et l'on s'attend généralement que le résultat des délibérations n'apportera pas de changements dans les listes de prix actuels. Toutefois la stabilité des prix dépend beaucoup de l'attitude des manufacturiers américains qui, pour le moment, n'inspire aucune crainte, car le marché aux Etats-Unis est des plus fermes.

### Chânes

Marchandise très recherchée à des prix très fermes.

# The Canada Hardware Co. Ltd.

## MONTREAL

### PATINS

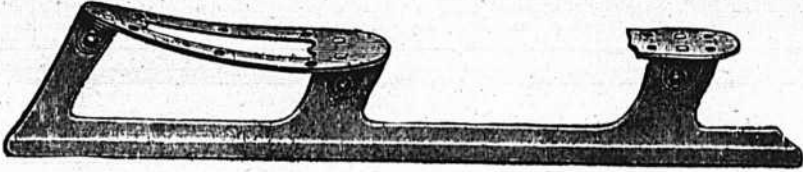

Ligne Complète de  
Coutellerie.

Services à Découper  
en Ecrins.

Articles en Plaqué.

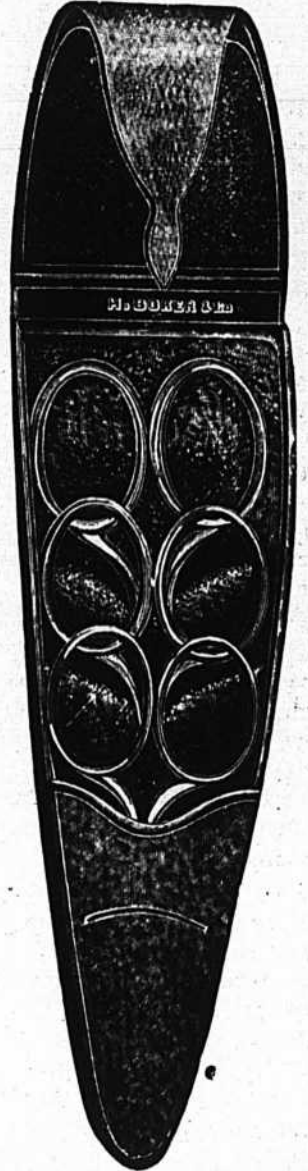
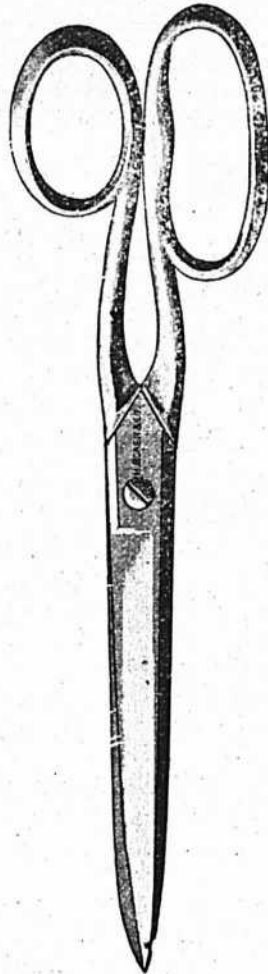
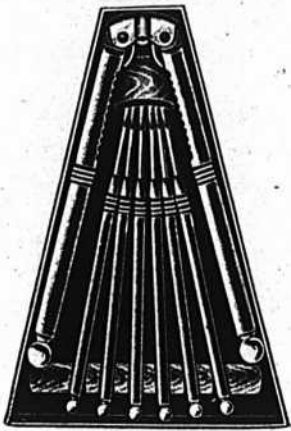

Les plus Bas Prix. Prompte Expédition.

ASSORTIMENT COMPLET DE MARCHANDISES POUR LES FETES



## The CANADA HARDWARE CO. Ltd.

10, RUE DE BRESOLLES.

43-45, RUE DES COMMUNES.

**Ustensiles de cuisine**

Nous n'avons à constater aucun changement dans les prix des divers ustensiles de cuisine, soit en fer-blanc soit en émail. La demande pour ces lignes a été des plus actives cet automne; les fabriques ont eu un nombre inaccoutumé de commandes que parfois il a été difficile de livrer à la date stipulée vu la grande rareté des matières premières.

**METAUX**

La caractéristique du marché est à la fois la rareté et la cherté des métaux en général.

Les stocks qui restent en entrepôt cette année après la fermeture de la navigation sont très restreints comparativement à ceux des années précédentes.

L'on nous dit un peu partout qu'il faut s'attendre après le premier de l'an à des prix plus élevés pour les fers et les aciers.

Le représentant d'une de nos principales maisons nous dit ce qui suit au sujet de la situation des métaux. Il n'y a aucun doute que les prix actuels seront non seulement maintenues pour la saison prochaine mais tout nous porte à croire que les prix seront élevés par suite des grands contrats enregistrés par les manufacturiers américains, anglais et allemands. Une maison allemande à elle seule a vendu 50,000 tonnes de rails d'aciers à un chemin de fer canadien.

**Acier**

L'acier est très rare aux Etats-Unis, il est impossible de placer des contrats pour livraisons futures. Pour obvier à cette disette, il est question de s'adresser aux manufacturiers d'Europe.

Les Steel Billets sont actuellement cotés à \$27.00 à Pittsburgh; il y a un an la même marchandise valait \$19.75.

La Nova Scotia Steel and Coal Co Ltd de New Glasgow N.-E. vient de retirer ses prix pour les aciers de tous genres. Cette aciérie est une des plus compétentes du Canada.

**Fers en barres**

Très actif et très rare. Il est difficile de se procurer certaines dimensions.

Les affaires se traitent actuellement sur le pied de \$1.90 à \$1.95 selon l'importance des commandes.

**Fer en gueuse**

Le fer en gueuse est très actif aux Etats Unis par suite de la forte demande des aciéries. La United

States Steel Corporation à elle seule en ayant acheté 40,000 tonne la semaine dernière pour livraison en décembre.

**Cuivre**

Le cuivre n'a pas changé de prix aux Etats-Unis, la production du mois d'octobre est de 10 p. c. plus forte que celle du mois précédent. Cette production est la plus forte qu'on ait eu à constater jusqu'à présent. En Europe les cuivres sont faibles et ce, par suite de la diminution de la consommation.

**Etain en lingots**

Ce métal vient d'avancer dans des proportions considérables aux Etats-Unis. Les dernières ventes faites sont en avance de 3 $\frac{1}{2}$ c par lb sur les prix de la semaine précédente. On s'attend à d'autres avances prochaines en se basant sur le fait, que l'année dernière à pareille époque, l'étain était coté à 35c à New York.

Nos maisons de gros ont également élevé leurs prix et l'on demande actuellement 30c la lb.

Les stocks sur place sont légers.

**Tuyaux en fer**

La demande a été excellente pendant la dernière huitaine, les transactions ont été importantes. On nous parle de nombreux lots de chars qui auraient été expédiés de Montréal.

L'on cote :

$\frac{1}{4}$ , \$3.00;  $\frac{3}{8}$ , \$2.95;  $\frac{1}{2}$ , \$3.10;  $\frac{3}{4}$ , \$3.45; 1 pouce, \$5.00; 1 $\frac{1}{4}$  pouce, \$7.10; 1 $\frac{1}{2}$ , \$8.50; 2 pouces, \$11.35; Tuyaux galvanisés,  $\frac{1}{2}$  pces, \$4.40;  $\frac{3}{4}$ , \$5.00; 1 pce, \$7.15; 1 $\frac{1}{4}$ , \$10.00; 1 $\frac{1}{2}$ , \$12.00; 2 pces, \$16.00.

**HUILES ET PEINTURES**

Le marché pour l'huile de lin et de l'essence de térébenthine est très ferme avec une tendance plutôt à la hausse.

L'attention des fabricants de peintures et de vernis est surtout attirée par la hausse graduelle et continue des gommes shellacs. Cette hausse qui dure depuis quelques mois a presque doublé le prix de cet article.

Les affaires en huiles et peintures sont calmes.

**MATÉRIAUX de CONSTRUCTION**

Demande lente en général pour tous les matériaux de construction.

Les stocks pour les besoins ordinaires jusqu'au printemps paraissent amplement suffisants.

**Briques réfractaires**

Prix sans changement; affaires lentes, quelques petits lots se vendent par ci par là.

**Ciments**

Il s'est encore fait quelques livraisons assez importantes la semaine dernière, mais l'on s'aperçoit que la saison tire à sa fin.

Les derniers cours sont comme suit :

Ciments Allemands ex-navire.	\$2.25 à \$2.40
" Anglais.....	2.20 à 2.35
" Belge.....	1.65 à 1.95
" Américains ex-chars..	2.15 à 2.30

**Verres à vitres**

Toujours pas de changements dans les prix, bien que les stocks ne soient pas mieux garnis. Les arrivages, à la fois relativement nombreux et abondants, sont absorbés rapidement tant par les demandes nouvelles que par la livraison des ordres donnés antérieurement. Les prix sont très fermes.

**Papiers de construction**

La demande a beaucoup diminué dans ces derniers jours. Les prix sont cependant très fermes par suite de la hausse de la pulpe à papier.

**Câbles et Cordages**

Les affaires continuent à être assez actives. Les prix précédents sont pleinement maintenus, les marchés primaires du chanvre étant très fermes.

Nous cotons : Manila, 15 $\frac{1}{2}$ ; British Manila, 12 $\frac{1}{2}$ ; Sisal, 11 $\frac{1}{2}$ ; Lathyrn, 10 $\frac{1}{4}$ c.

**FERRAILLES**

Marché assez actif, les vieux fers ainsi que les vieux cuivres sont recherchés.

Le commerce des chiffons commence également à reprendre.

Les commerçants paient les prix suivants à la campagne : cuivre rouge fort et en broche de 13 à 14c la lb; cuivre rouge mince de 12 à 12 $\frac{1}{2}$ c; laiton fort de 12 à 12 $\frac{1}{2}$ c; cuivre jaune fort de 9 à 9 $\frac{1}{2}$ c; laiton mince de 6 $\frac{1}{2}$  à 7c; plomb de 2 $\frac{1}{4}$  à 2 $\frac{1}{2}$ c; zinc de 2 $\frac{1}{4}$  à 2 $\frac{1}{2}$  la lb; fer No 1 forgé \$14 à \$15 la grosse tonne f. o. b. Montréal plaques de poêle, \$8 à \$9; débris de machines \$15; fer mince No 2 \$4 la tonne; fonte malléable et acier \$4; chiffons à la campagne de 50 à 70c les 105 lbs; vieilles claques de 7 à 7 $\frac{1}{2}$ c la lb.

**MARCHES ETRANGERS****Belgique**

La situation générale des affaires ne s'améliore pas encore, elle est même, en ce qui concerne les prix, franchement mauvaise par suite de la concurrence faite par l'Allemagne.

En fers et en tôle fines, il y a assez bien de demandes, mais il n'en est pas de même en ce qui concerne les



**POURQUOI VOUS  
DEVRIEZ ACHETER  
NOS GARNITURES DE  
CANISTRES A LAIT**

**Parce que** notre fond patenté à **LARGE CERCLE** possède tous les avantages d'un fonds de trois pièces, mais pratiquement il est de deux pièces. Le bord du fonds breveté est retourné sur le bord du fonds proprement dit, ce qui donne une base unie, égale qui n'abîme pas le plancher des fabriques ou le fonds des voitures.

**Parce qu'un** espace suffisant est réservé entre le fonds proprement dit et le cercle, afin de permettre d'y faire pénétrer de  $\frac{1}{2}$  pouce le corps de la canistre et d'assurer un joint permanent.

**Parce que** les fonds se trouvent ainsi enchassés avec la moitié de la soudure ordinairement nécessaire.

**Parce que** les fonds sont concaves, avec inclinaison vers le centre, et par conséquent, sont plus faciles à laver.

**Parce qu'ils** ne se corrodent pas comme ceux qui sont inclinés vers les bords.

**Parce que** les bandes du haut sont à épaulements et sont découpés à l'emporte-pièce à la jointure, ce qui permet de faire plus gentiment et plus proprement l'ouvrage, et en moitié moins de temps qu'avec l'ancien système de cercles.

**Parce que** toutes les bandes ont des bords retamés.

**Parce que** pour la durée, le fini et l'économie dans la fabrication, nos garnitures sont sans rivales.

Brevetées le 9 février 1894, elles ont toujours grandi en popularité depuis leur introduction.

**The THOS. DAVIDSON M'F'G Co., Limited  
MONTREAL.**

Ces vignettes représentent une vue de face et une vue de fond de notre



**CANISTRE-CABINET D'ÉTALAGE  
ELASTILITE**

que nous donnons gratuitement avec une commande de douze gallons, grandeurs assorties, de Vernis **Elastilite** aux clients nouveaux.

Elle a à peu près trois pieds de haut et conserve les proportions d'une canistre de 1 gallon. Elle est superbement lithographiée.

Cela fait une splendide pièce de centre pour la décoration de la vitrine ou du comptoir, et convient parfaitement pour emmagasiner le vernis **Elastilite**; elle rappelle à tous qu'ils ont quelque chose à vernir à la maison et lorsque les gens sont convaincus que vous avez quelque chose dont ils ont besoin, votre vente est tout comme si elle avait été faite, C'est en cela que l'**Elastilite** vous aidera.

Manufacturé seulement par

**The Imperial Varnish & Color Co., Ltd.  
TORONTO, ONT., CANADA**

**:: CONSIDEREZ CES FAITS ::**

Que si vous êtes tenté d'acheter des clous à cheval à plus bas prix que la vieille marque de confiance "**C**", considérez ces chiffres, à savoir: — que n'importe quelle marque de clous à cheval vendue à vingt-cinq cents de moins que les nôtres réduit seulement le coût des trente-deux clous nécessaires au ferrage complet d'un cheval, **d'un tiers de centin.**

S'ils sont vendus à cinquante cents de moins que les nôtres, cela réduit seulement le prix de **deux tiers de centin** pour le ferrage d'un cheval. Il faut, par conséquent, qu'une boîte de clous à cheval se vende soixante-quinze cents de moins que notre prix (pour la grandeur moyenne No 8) pour réduire de **un centin** le coût du ferrage d'un cheval! Ne pensez-vous pas que le maréchal-ferrant paierait volontiers un centin de plus pour obtenir les meilleurs clous à cheval? Placez seulement ces chiffres devant ses yeux et vous n'aurez pas besoin de tenir des clous à cheval à bas prix et par conséquent inférieurs. Une seule marque répondra à vos besoins. Cette marque sera nécessairement la marque "**C**". N'acceptez pas de substitution d'aucune sorte, Insistez pour avoir cette marque seulement: elle est, comme toujours,—la meilleure. Notre nom est sur chaque boîte.

**Canada Horse Nail Company, Montréal**

poutrelles, les gros profilés et les tôles fortes. Les lingots d'acier sont à fr 85, les blooms à fr 90, de même que les fers ébauchés, et les billettes à fr 97,50.

Pour le pays, les divers laminés se cotent à fr 135 les fers marchands no 2, à fr 127,50 les poutrelles, à fr 140 les tôles de fer no 2, à fr 150 celles en acier Thomas et à fr 160 celles en acier Siemens-Martin.

Pour l'exportation, on a fait en bourse de Bruxelles mercredi dernier; liv. st. 5. 4. 0 pour fers marchands, liv. st. 4. 8. 0 poutrelles, liv. st. 5. 14. 0 pour tôles de fer et liv. st. 5. 16. 0 pour tôles d'acier Thomas.

L'administration des chemins de fer de l'Etat adjugera le 13 courant un millier de tonnes de fer en barres et le 20 courant 1332 t de rails en acier du profil de 40 kg, pour la confection d'appareils de la voie.

#### France

La baisse s'accroît sur le marché à la consommation de Paris. On cote les fers marchands à fr 15,50 et les plauchers à fr 17,25. Les rails neufs en acier sont à fr 15,50 les gros rails fr 16 les rails de 20 kg et fr 18 les rails légers.

Quand on envisage la situation dans son ensemble en ce qui concerne les Ardennes; on peut affirmer que le mouvement de reprise a pris plus de consistance et tend à s'accroître davantage de jour en jour. Est-ce à dire que tout va pour le mieux dans le monde des affaires? Nullement, car pour ramener une activité soutenue dans tous les compariments, il reste encore bien des choses à faire.

Dans le centre, la situation industrielle est encore plus mauvaise que la semaine dernière. L'ajournement *sine die* de la grève des mineurs n'a pas dissipé les inquiétudes: les mêmes craintes paralysent les affaires, l'incertitude se maintient.

Les forges de cette région sont, en ce moment, dans une situation de plus en plus désespérée, les laminoirs s'arrêtent, les fours s'éteignent et les congés se multiplient d'une façon inquiétante au commencement de la mauvaise saison; les aciéries ne sont pas mieux partagées.

Pour la région du Nord Est, les semaines succèdent aux semaines, sans que l'animation paraisse jamais bien influencée.

#### Angleterre

On signale de Middlesbrough un marché de fontes faible. La fonte Cleveland no 3 cote 44/3 et la fonte hématite numéros mélangés 60/,,.

En ce qui concerne le marché du

fer et de l'acier, dans le district de Cleveland, la demande reste plutôt calme, mais cela n'a aucune influence sur les prix pas plus que sur les rapports qui courent sur la concurrence étrangère. Les prix restent donc ce qu'ils sont déjà depuis quelques semaines et la plupart des établissements sont assez bien fournis de commandes.

Voici les cours moyens cotés dans le district de Cleveland:

Fer	l. s. d.
Barres communes.....	6. 7.6
— meilleures.....	6.17.6
— 1re qualité.....	7. 7.6
Cornières de navires.....	.....
Feuilles simples.....	8. 7.6
— doubles.....	8.17.6
Plaques de navires.....	7.....
Traverses.....	8.....
Plaques de chaudières.....	8.10..
Rails légers.....	6.10..
Acier	l. s. d.
Rails lourds.....	5.12.6
Plaques de navires.....	6. 7.6
— de chaudières.....	8.....
Cornières de navires.....	6. 5..
Feuilles simples.....	8.17.6
— doubles.....	9. 7.6
Hoops.....	7. 5.0

A Manchester, la position est absolument la même, les commandes ne viennent que lentement au jour le jour.

On constate à Sheffield une meilleure tendance pour les fontes et les fers marchands; il n'en est pas de même pour les fers et les aciers manufacturés dans beaucoup d'établissements, on est obligé de renvoyer des ouvriers.

En Ecosse, on recommence, pour le marché des fontes, à entrer de nouveaux dans les tripotages de la spéculation, ce qui ôte tout naturellement aux prix cotés la réalité pratique au point de vue industriel.

Dans les manufactures, aussi bien sur le fer que sur l'acier, les affaires ont été très restreintes, l'incertitude et le manque de confiance persistent à subsister, on est toujours sous le coup de la concurrence allemande qui fait subir ses désastreux effets.

#### Allemagne

Le marché laisse à désirer autant que précédemment. La tendance des cours est toujours à la baisse, la plupart des laminoirs se voient dans la triste situation de devoir vendre à perte, tout au moins pour l'exportation.

Le syndicat cote 140 M pour les tôles ordinaires en Thomas, 145 M, pour les qualités Thomas un peu supérieures et 185 M pour les tôles en métal homogène, notamment pour les tôles de chaudière. Pour les petites affaires courantes au-dessous de 5 tonnes, ces prix sont augmentés de 5 M par tonne.

Pendant le mois de septembre, il a été produit dans le Zollverein 625,230 tonnes de fonte contre 717,100 tonnes en septembre 1900 et 643,231 tonnes en août 1901, et la production en septembre dernier se subdivise en 97,164 tonnes de fonte Spiegel et de fonte d'affinage, 40,177 tonnes de fonte Bessemer, 362,120 tonnes de fonte Thomas et 125,759 tonnes de fonte de moulage.

#### LES COURROIES EN CUIR

L'assemblée annuelle des manufacturiers de courroies en cuir des Etats-Unis a eu lieu le 12 courant au Astor House à New-York.

La liste des prix suivants a été adoptée pour l'année prochaine, établissant une avance de 20 p. c.

1/2 pouce...	10c	3 1/2	"	...	76c
3/8 " ...	12c	3 3/4	"	...	82c
1/2 " ...	14c	4	"	...	87c
5/8 " ...	16c	4 1/2	"	...	98c
1 " ...	17c	5	"	...	\$1 09
1 1/4 " ...	23c	5 1/2	"	...	1 21
1 1/2 " ...	29c	6	"	...	1 32
1 3/4 " ...	35c	6 1/2	"	...	1 43
2 " ...	41c	7	"	...	1 54
2 1/4 " ...	47c	8	"	...	1 76
2 1/2 " ...	53c	9	"	...	1 98
2 3/4 " ...	59c	10	"	...	2 20
3 " ...	64c	24	"	...	5 28
3 1/4 " ...	70c				

25 à 72 pouces de \$5.50 à \$15.84.

Les escomptes seront les mêmes que ceux fixés du 1er sept. M. Chas A. Schieren de N. Y., a présenté une résolution qui a été adoptée à l'unanimité ayant pour but de demander au Congrès d'abroger les droits d'entrée sur les peaux vertes. Les droits actuels sont si élevés que les manufacturiers américains de courroies et les manufacturiers de chaussures ne peuvent lutter sur les marchés étrangers avec les manufacturiers allemands et anglais. Les manufacturiers de courroies en cuir de Chicago ont tenu également une assemblée quelques jours plus tard et ils ont décidé de faire la même avancé que les manufacturiers assemblés à New-York et ils ont adopté la même liste de prix.

#### Gomme à mâcher

La Compagnie manufacturière des célèbres gommes à mâcher "Tutti Frutti" et "Red Jacket," The American Chicle Co., constate une augmentation rapide de ses ventes. Elle en attribue la cause à la suppression du système de primes. Le marchand ne se met plus sur les bras un stock trop considérable qui lui donnait droit à une prime; il se contente d'en prendre une boîte à la fois; il y a plus de satisfaction et de profit et la gomme étant toujours renouvelée et plus fraîche et se vend mieux.

# McArthur, Corneille & Cie

Importateurs et Fabricants de

Peintures, Huiles, Vernis, Vitres, Produits Chimiques et Matières colorantes de tous genres.

Spécialités de Colles-fortes et d'Huiles à Machinerie.

DEMANDEZ NOS PRIX

310, 312, 314, 316 RUE ST-PAUL

MONTREAL.



## LE BUREAU DU JOUR

Toutes les combinaisons nécessaires pour rendre un bureau pratique, abrégant l'ouvrage et économique se trouvent dans ceux que nous manufacturons. Sous le rapport de la matière première, de la construction, du fini et de l'utilité, de la durée et du dessin, ils devanent toutes les autres marques.

Ils transforment tout bureau en un bureau plus confortable. Notre catalogue fournit tous les renseignements. Canadian Office and School Furniture Co., "Limited," Freston, Ont., Can. Ameublements pour Bureaux, Ecoles, Eglises et Loges.

C. H. LeTOURNEUX, prés.

C. LeTOURNEUX, vice-prés.

J. LeTOURNEUX, sec.-tiés

LeTOURNEUX, FILS & CIE, Lim., MARCHANDS-FERRONNIERS

Nos. 259, 261, 263 ET 265 RUE SAINT-PAUL MONTREAL

## SERRURES, VEROUS et toutes les FERRURES pour Bâtiments.

AUSSI les fameuses PEINTURES PREPARÉES de Sherwin-Williams soit pour l'intérieur ou l'extérieur, VERNIS, PEINTURES à PLANCHER, EMAIL pour bains ou bric-à-bracs, etc., aussi PINCEAUX et BLANCHISSOIRS de toutes sortes.

L. J. A. SURVEYER, 6 RUE ST-LAURENT.

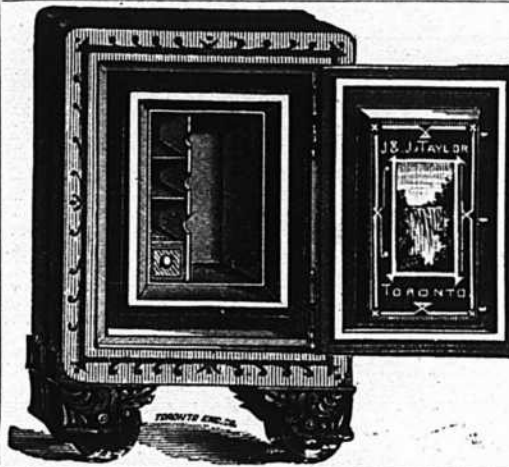

## J. & J. TAYLOR TORONTO SAFE WORKS

TORONTO, ONT.

Etablis depuis près d'un demi-siècle.

Manufacturiers de Coffres-forts à l'épreuve du feu, à l'épreuve du feu et des voleurs; de portes de voûtes à l'épreuve du feu et des voleurs, et de plaques pour voûtes.

R. B. HILLS,

Agent pour Montréal

1804 Rue Notre-Dame.

## Les Articles de Hockey de Spalding.

# Le BATON du CHAMPIONNAT DE HOCKEY DE SPALDING

Endossé par l'équipe Victoria de Winnipeg, champions du monde.

"Le baton du championnat de Hockey de Spalding est le meilleur que nous ayons jamais employé. Nous le recommandons fortement, et nous n'en emploierons pas d'autre dans nos concours."

V. C. F. ARMYTAGE, Président

Aussi, par les fameux Shamrocks de Montréal, champions précédents.

"Je certifie par les présentes que le baton du championnat de Hockey de Spalding est seul employé par notre Club, dans tous ses concours, et que c'est le meilleur avec lequel nous ayons jamais joué. Nous le recommandons à tous les joueurs de Hockey."

HARRY J. TRIHEY, Capitaine.

Le baton du championnat de Hockey de Spalding est fabriqué avec le meilleur orme canadien de choix, et est employé exclusivement et endossé par l'équipe Victoria de Winnipeg, champions du monde, et par les fameux Shamrocks de Montréal, champions précédents. Ces batons ne s'élimeront pas à l'endroit qui vient en contact avec la glace, et conservent leur forme dans toutes les conditions. La question très importante de poids et d'équilibre a été examinée avec soin, et le "baton de Spalding" est beaucoup plus léger, cependant plus solide qu'aucun sur le marché.

Batons "Forward" "Defense" toujours en mains.

### LA PALETTE HOCKEY

La palette marque de commerce "Spalding" a été adoptée comme la palette officielle de "The Canadian Amateur Hockey League."

CATALOGUE des Sports d'automne et d'hiver **GRATIS.**



A. G. SPALDING & BROS.

767, RUE CRAIG

Incorporés

<b>Antimoine</b>	10
<b>Articles en broche</b>	
2 1/2 p.c. de la liste.	
<b>Balances</b>	
Warrens Standard, 45 p.c.	
" Champion, 8 1/2 p.c.	
Balances à res. orta, 10 p.c.	
Fa rbanks Standard, 35 p.c.	
" Dominick, 55 p.c.	
" Richelieu, 55 p.c.	
<b>Barattes</b>	
Revolving, monture en acier, No 0, \$8.00;	
No 1, \$5.50; No 2, \$9.00; No 3,	
\$10.00; No 4, \$12.00; No 5, \$18.00;	
pour monture en bois, 20c de moins	
sur la liste ci-haut Livraison de la	
manufacture 58 p.c., en magasin à	
Montréal, 56 p.c. Te. mes 4 mois ou	
3 p.c. 20 jours.	
Collets d'assieu, 63 p.c. de la liste.	
<b>Blanc de Plomb</b>	
Pur, 100 lbs 6 00	
No 1, " " 5 62 1/2	
No 2, " " 25	
No 3, " " 4 87 1/2	
No 4, " " 4 50	
Decorators Special (pour usage extérieur)	
en paquets de 12 1/2 lbs, extra, 1/2c	
7 @ 10 " " 1c	
3 @ 5 " " 2c	
1 et 2 " " 2 1/2c	
<b>Boulons et Noix</b>	
Boulons à voiture Norway, 60 et 5 p.c.	
" carrés, 60 et 5 p.c.	
" ordinaires, 55 et 5 p.c.	
" machine, 55 et p.c.	
Tir-fonds 70 p.c.	
Boulons à lisse, 70 p.c.	
Bianc de boulons, 60 p.c.	
Bolt Ends, 6 1/2 p.c.	
Boulons à charrue, 55 et 5 p.c.	
Noix, carrées, moins 3/4c de la liste.	
Noix, hexagones, moins 4c de la liste.	
Boulons à bandage, 67 1/2 p.c.	
Boulons à potle, 67 1/2 p.c.	
Noix, en lots de 50 lb, 1/2c par lb extra;	
pour moins de 50 lb, 1/2c extra.	
<b>Briques réfractaires</b>	
Ecosaises, le mille 18 00 22 00	
Anglaise, " " 17 00 21 00	

<b>Broche</b>	
Acier fin pour embouteillage, matelas, ba-	
lais, sonnettes, etc., 17 1/2 p.c. sur la liste.	
Cuivre jaune ..... 55 et 2 1/2 p.c.	
Copper (cuivre rouge) ..... 50 "	
Broche galvanisée.	
No 5..... le 100 lbs 4 00	
" 6 à 8..... " " 3 50	
" 9..... " " 2 85	
" 10..... " " 3 60	
" 11..... " " 3 70	
" 12..... " " 3 00	
" 13..... " " 3 10	
" 14..... " " 4 10	
" 15..... " " 4 60	
" 16..... " " 4 85	
" 17..... " " 5 25	
" 18..... " " 5 50	
<b>POM, Brûlé et Huilé.</b>	
No 3 à 5, net..... 100 lbs 2 87	
" 6 à 9 " " 2 80	
" 10 " " 2 87	
" 11 " " 2 90	
" 12 " " 2 95	
" 13 " " 3 15	
" 14 " " 3 27	
" 15 " " 3 40	
" 16 " " 3 55	
Brûlé; p. tuyau..100 lbs 6 00 7 00	
A foins, en acier, Nos 13, 13 1/2 et 14, coupés	
de longueur, esc. 20 p.c sur la liste.	
<b>Broche barbelée</b>	
Galvanisée.....le 100 lbs 3 00	
" Plain twist.. " " 3 00	
" f.o.b. Cleveland, \$2.82 1/2 les	
100 lbs pour moins d'un char et \$2.70	
pour lot d'un char.	
<b>Brochettes, clous, etc</b>	
Brochettes pour boîte à fromage, bleues	
85 et 12 1/2 p.c.	
" valise, noires et étamées 85 p.c	
" à tapis, bleues, 90 et 15 p.c.	
" " étamées, 80 et 20 p.c.	
" en bri, 40 p.c.	
" coupées, bleues, en dos. 80 p.c.	
" loose 60 p.c.	
" Suédes bleues et éta-	
mées, loose 80 et 10 p.c.	

<b>Brochettes en douzaine, 75 p.c.</b>	
de bon veur, 85, 12 1/2 et 12 1/2 p.c.	
à quarts de farine, esc. 40 p.c.	
sur la liste.	
Clous de tonneliers, 40 p.c. sur la liste.	
<b>Cable, etc.</b>	
7-16 et plus gros. .... Sisal Manilla	
" " " " 0 11 1/2 0 15 1/2	
" " " " 0 12 0 16	
" et 5 16..... 0 12 1/2 0 18 1/2	
Coton..... 0 00 0 14 1/2	
Russie..... 0 12 0 15	
Jute..... 0 08 0 08 1/2	
Lath Yarn..... 0 00 0 10 1/2	
Brit. Hemp Rope .... b se 0 00 0 12 1/2	
<b>Canistres à Lait</b>	
40 p.c. de la nouvelle liste.	
<b>Carvelles</b>	
F.o.b. Montréal, Toronto, Hamilton, Lon-	
don, St-Jean et Halifax.	
Pressées 1/2 p. Esc. 22 1/2 p.c. 4 75 0 00	
" 5-16 " " 4 50 0 00	
" 7-16 " " 4 25 0 00	
" " " " 0 00 4 18	
" " " " 0 00 3 90	
<b>Chaines</b>	
3-16..... 100 lbs 9 50	
" " " " 7 25	
5-16 exact .. " " 5 25	
5-16..... " " 4 80	
" " " " 4 25	
7 16..... " " 4 05	
" " " " 3 85	
9-16..... " " 3 75	
" " " " 3 55	
" " " " 3 50	
" " " " 3 45	
1..... " " 3 45	
En lot de char 10c de moins.	
Chaines à vache.....esc. 40 p.c.	
" fermant en dehors... " 65 p.c.	
Ferremens de chaîne à vache.. " 35 p.c.	
Chaines à traits..... " 45 p.c.	
Jack Chain en acier, simple et	
double.....ex. 35 p.c.	
Jack Chain en cuivre, simple et	
double.....ex. 40 p.c.	
<b>Chaudières galvanisées</b>	
Patron Dufferin, la ds. 2 20 2 49 2 80	
Cuvettes galvanisée.. 0 00 0 00 0 00	

<b>Ciment</b>	
Bridge.....baril 0 00 2 25	
Canadien Portland..... 2 50 2 80	
Anglais..... 2 20 2 35	
Belge "..... 1 65 1 95	
Allemand "..... 2 25 2 40	
Hydraulique Canadien... 1 25 1 50	
<b>Ciseaux</b>	
B. & W. nickelés esc. 60 p.c.	
Seymour's, esc. 50 et 10 p.c.	
<b>Ciseaux de Charpentier</b>	
Socket, Framing & Firmer	
Warnock, 70 p.c.	
P. S. & W., extra, 60, 10 et 5 p.c.	
<b>Clous à Cheval "C"</b>	
No 9 à 14..... par boîte 2 50	
" 8..... " " 2 75	
" 7..... " " 3 00	
" 6..... " " 3 50	
" 5..... " " 4 00	
Escompte 7 1/2 p.c. Boîtes 25 lbs chaque.	
<b>Clous</b>	
<b>Clous à cheval.</b>	
No 7.....100 lbs. 24 00	
No 8..... " " 23 00	
No 9 et 10..... " " 22 00	
Escompte 60 p. c. 1e qual.	
" 66 2/3 p. c. 2e qual.	
Boîtes de 1 lb., 1/2c. net extra.	
<b>Clous coupés à chaud.</b>	
F.o.b. Montréal, Toronto, Hamilton, Lon-	
don, Halifax et St-Jean, N.B.	
De 4 1/2 à 6 pos.....100 lbs. } 2 55	
3 1/2 à 4 " " " " } 2 60	
3 à 3 1/2 " " " " } 2 65	
2 1/2 à 2 3/4 " " " " } 2 70	
2 à 2 1/4 " " " " } 2 85	
1 1/2 à 1 3/4 " " " " } 2 95	
1 1/4 " " " " } 3 20	
1 " " " " } 3 55	

**Nous voici de nouveau !**

Nous avons le plaisir d'être de nouveau en mesure d'offrir au commerce :

**Broche Barbelée, Broche à Clôtures unie, tordue et Broche Galvanisée.**

De notre propre manufacture.



Demandez les produits "**DOMINION**"

Nous sollicitons vos faveurs.

Les autres lignes bien connues que nous avons à offrir sont :

**Broche d'Acier, de Laiton et de Cuivre, Clous de Broche, Crampes, Vis à Bois, Petite Chaîne, Article en Broche Pelle, Poignées de Portes, Goupilles, Porte-habits et chapeaux**

**Dominion Wire Man'g. Co.**

**MONTREAL—TORONTO.**

L. H. HEBERT ALF. JEANNOTTE

**FERS,**

**Ferronneries et Métaux,**

**OUTILS de toute description,**

**COUTELLERIE,**

**Articles de Chasse,**

**Poudre, Plombs,**

**Cartouches, etc.**

**Fusils, Carabines,**

**Revolvers.**

---

**L. H. HEBERT**

Ferronneries et Quincailleries en gros

**297 et 299 Rue St-Paul, Montréal.**

PRIX COURANTS.—MONTREAL, 28 NOVEMBRE 1901.

<b>Clous à finir.</b>	
1 pouce.....100 lbs.	4 05
1 1/4 ".....100 lb.	3 75
1 1/2 et 1 3/4 pos.....	3 40
2 et 2 1/4 ".....	3 25
2 1/2 et 2 3/4 ".....	3 20
3 et 3 1/2 ".....	3 15
<b>Clous à quarts.</b>	
1/2 pouce.....100 lbs.	3 80
3/4 ".....	3 30
<b>Clous à river.</b>	
1 pouce.....100 lbs.	4 05
1 1/4 ".....	3 75
1 1/2 et 1 3/4 ".....	3 50
2 et 2 1/4 ".....	3 25
2 1/2 et 2 3/4 ".....	3 20
3 et 3 1/2 ".....	3 15
Clous d'acier, 10c. en sus.	
" galvanisés p. tôitures 100 lbs	6 80
" à ardoise, 1 pouce...	3 85
<b>Clous de broche.</b>	
F.o.b. Montréal, Gananoque, Toronto, Hamilton, London, Bradford et St-Jean, N.W. F.o.b. Halifax, en lots de chars. Pour moins d'un char, 5c par 100 lbs d'avance.	
1 pouce, No 18, prix net, 100 lbs	4 10
1 " No 15 " " "	3 85
1 1/4 " No 14 " " "	3 50
1 1/2 " No 13 " " "	3 25
1 3/4 " No 12 " " "	3 25
2 1/4 " No 11 " " "	3 15
2 1/2 " No 10 1/2 " " "	3 00
2 3/4 " No 10 " " "	3 00
3 pouces, " " "	2 93
3 1/2 et 4 " " "	2 90
5 et 6 pouces " " "	2 85
En cuivre 50 p.c. sur la liste.	
<b>Colle</b>	
Commune.....lb 0 08 1/2	0 09
French Medal.....	0 11 0 12
Bianche extra.....	0 18 0 20
Gelatine.....	0 22 0 30
Coopers.....	0 19 0 20
<b>Corde à Chassis</b>	
25 cts la lb.	
<b>Coudes</b>	
Bonds pour tuyaux polis.....doz	1 50
" ordinaires.....	1 35
<b>Couplets</b>	
Cuivre net sur la liste.	
Fonte S. P. 10 p.c.	
Acier, 65, 10 et 2 1/2 p.c.	
Berlin Brzed, 70 et 5 p.c.	

<b>Couplings</b>	
Ex. 60 p.c. sur la liste. F.o.b. Montréal.	
<b>Courroies</b>	
Extra, 60, 10 et 5 p.c.	
Standard, 70 p.c.	
No 1, 70 et 10 p.c.	
<b>Couteaux à Foin</b>	
50, 10 et 5 p.c. de la liste.	
<b>Crampes</b>	
Galvanisées.....lo 100 lbs	3 50
Unies.....	3 25
Crampes pour net à clôture 40 p.e.	
<b>Crampes de Jalousies</b>	
Toutes grandeurs..... 0 00 0 00	
<b>Cuivre</b>	
En barre et en feuille, 14 à 30 G..	10 p.c.
Feuilles dures 2 x 4.....lb 0 22	0 23
Tube Base.....lb	0 23
<b>Enclumes</b>	
Wright's 80 lbs et plus.....lb	0 11
Hay Budden 80 lbs et plus.....lb	0 09 1/2
Brook's 80 lbs et plus.....lb	0 09 0 10
<b>Equerres</b>	
Fer No 493.....la doz	2 45
" 494.....	3 25
Acier 60, 10 et 5 p.c.	
<b>Etain</b>	
Lamb and Flag and Straits—	
Lingots 56 et 28 lbs.....par lb	0 30
En barre 1c extra.	
<b>Etope</b>	
Navy.....le 100 lbs	6 00
U. S. Navy.....	7 25
Plumbers.....	3 50
<b>Eviars</b>	
Acier et galvanisé, 45 p.c.	
Clark, 40 p.c.	
<b>Fanaux</b>	
Cold Blast No 2.....doz	7 00
Wright No 3.....	8 10
Ordinaires.....	4 00
Dashboard C.B.....	0 00
No 0.....	0 00
Peinturés 50c extra par doz.	
<b>Faouilles</b>	
50, 10 et 5 p.c. de la liste.	

<b>Ferblanc</b>	
Au Charbon—Poll	
MLS, équivalent à Bradley	Bto
IC, grandeurs ordinaires.....	6 75
IX " ".....	8 25
IXX " ".....	9 75
Famous	
IC.....	9 75
IX.....	3 25
IXX.....	9 75
Marque Raven & Vulture	
IC, grandeurs ordinaires.....	4 75
IX " ".....	5 75
IXX " ".....	6 75
IXXX " ".....	7 75
DC 12 1/2 x 17.....	4 25
DX.....	5 00
DXX.....	5 75
Au Coke—Poll	
Acier Bessemer	
IC, grandeurs ordinaires.....	4 25
IC " spéciales Base.....	4 50
20 x 28.....	9 00
Au Charbon—Terne	
Dean ou J. G.	
IC, 20 x 28, 112 feuilles 7 75	8 00
IC, Terne.....	11 00
Charcoal Tin Boiler Plates	
Cookley.....la lb	
XX, 14 x 56. 50 feuilles.....	0 08 1/2
" 14 x 60 ".....	0 08 1/2
" 14 x 65 ".....	0 06 1/2
Feuilles étamées	
72 x 30 x 24.....	0 07 1/2
" 26.....	0 08
" 28.....	0 08 1/2
<b>Fer et Acier</b>	
Fer marchand, barre 100 lbs. 1 90	1 95
Fer fini " ".....	2 30
Fer pour fers à cheval " 2 15	2 20
Feuilleard mince 1 1/2 à 3 pcs Base..	3 10
Acier à lisse Base.....	2 10
" bande.....	2 15
" machine.....	2 75
" pince.....	2 75
la lb	
" outill T Firth & Co. 0 12 1/2	0 13
" Jessop.....	0 00 0 13
" Black Diamond et	
" B. C.....	0 08 0 11
" Drille.....	0 08 0 10

<b>Fers à Cheval</b>	
F.O.B. Montréal	
No 1	No 2
et plus petit. et plus.	
Léger et pesant.....le qrt	3 75 3 50
Fers à neige.....	4 00 3 75
New Light Pattern ".....	3 85 3 60
Erthorweight Nos 0 à 4.....	4 85
Fers "Toe weight" Nos 1 à 4....	5 95
Fers assortis de plus d'une grandeur au haril, 1c extra par haril.	
F. O. B. Toronto, Hamilton, London & Guelph à 10c de plus par quart.	
Neveralip en fer, le 100 lbs.....	12 21
" en acier ".....	15 00
<b>Fers à repasser</b>	
Mrs Potts No 55.....le set	0 65
No 50 N. W. P.....	0 70
<b>Fers à souder</b>	
1, 1 1/2 lb.....la lb	0 34
2 lbs et plus.....	0 32
<b>Fontes</b>	
Calder.....tonne..	00 00 00 00
Carnbroe.....	00 00 00 00
Glangarnock.....	00 00 00 00
Summerlee.....	20 00 30 50
Canadienne.....	18 00 18 50
<b>Fourches</b>	
A foin, fumier, etc., 50, 10 et 5 p.c.	
<b>Garnitures de Canistres à lait</b>	
25 p.c. de la liste.	
<b>Graisse à Roues</b>	
Ordinaire.....la gra	5 75 6 00
1ère qualité.....	13 00 15 00
<b>Grates</b>	
Jardin, mortier, etc., 50, 10 et 5 p.c.	
<b>Hachettes</b>	
Canadienne, 40 à 42 p.c.	
<b>Hermettes</b>	
20 p.c. d'escompte.	
<b>Huiles et divers</b>	
Huile de Castor, East Indian.....lb	0 10
" Commerciale ".....	0 09 1/2
le gallon	
Huile Balmoral.....	0 00 0 40
Huile de Morue.....	0 50 0 55
Huile Olive pure.....	0 00 1 20
Huile de pieds de bœuf.....	0 00 0 90
Huile de loup marin raff.....	0 50 0 55
" " pallie.....	0 40 0 50

# Haches

Notre assortiment de Haches mérite de fixer l'attention des acheteurs.

Toutes les marques y sont représentées — nous voulons dire : les meilleures.

**NOTRE SPECIALITE:** les haches américaines qui commandent les plus hauts prix et ont la meilleure vente.

Nos prix, comme toujours, sont raisonnables.

Venez examiner notre stock il en vaut la peine . . . . .

Les commandes reçues par la malle sont remplies avec soin et les livraisons se font rapidement.

## La Cie de Ferronnerie Letang

Limitée

287 et 289 rue St-Paul, Montréal.

Machinerie pour  
Abattoirs et Empaquetage,  
Moteurs Hydrauliques et  
Presses à Filtrer POUR TOUS  
LES USAGES

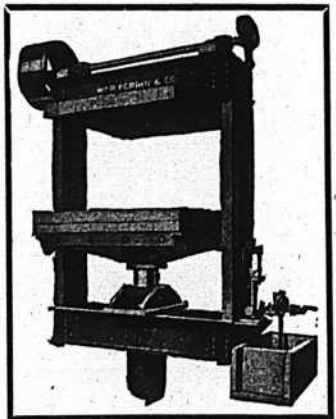

**WILLIAM R. PERRIN COMPANY**  
TORONTO, ONT.  
DEMANDEZ NOTRE CATALOGUE.

Huile de lin crue (net cash)	0 00	0 79
" " bouillie	0 00	0 82
Ess. de Térébenthine	0 00	0 88
Goudron.....bri	0 00	4 00
Pitch.....100 lbs	0 00	0 80

**Instruments aratoires**

70 p.c. de la liste.

**Licous**

Cable 3/4..... la dos	0 00	1 15
" 1/2..... " "	0 00	0 00
" 3/8..... " "	0 00	0 00
Cuir, 1 pce..... " "	0 00	3 90
" 1 1/2 pce..... " "	0 00	4 50
Javelle..... " "	0 00	2 40

**Limes et Rapés**

Great Western, 75 p.c.	
American, 75 p.c.	
G. Barton Smith, 75 p.c.	
Diston, 70 p.c.	
Arcade, 75 p.c.	
Kearney et Foot, 70 et 10 p.c.	
Mc Lellan, 70 et 5 p.c.	
Mechanic Star, 75 et 10 p.c.	
Heller, 80 et 10 p.c.	

**Manches de Faux**

45 p.c. de la liste.

**Mastic**

Morceaux en bri	100 lbs	1 90
" moins d'un bri	"	2 05
Vessie en bri	"	2 25
qrt de 100 ou 200 lbs	"	2 40
Canistres de 25 lbs	"	2 35
" 12 1/2 lbs	"	2 65
" moins de 100 lbs	"	2 90

**Mèches**

Gilmour 60 et 10 p.c.	
Rockford, 70 et 10 p.c.	
Jenning's Gen., net sur la liste.	

**Mèches de Lampe**

60 p.c. de la liste.

**Mèches de tarières**

Esc. 55 p.c. sur la liste.

**Mèches de Vrilles**

Clark.....	0 65	0 90
Diamond.....	1 00	1 50

**Métal Anti-Friction**

Tandem A..... la lb	0 27
" B..... " "	0 21
" C..... " "	0 11 1/2
Magnolia..... " "	0 25
Frictionless Metal..... " "	0 25

Syracuse Smelting Works  
Aluminium, genuine..... 0 45  
Dynamo..... 0 29  
Sociale..... 0 25  
Aluminium 19 p.c. pur Syracuse.. 0 50

**Meules**

2 pouces, 40 à 200 lbs.. la tonne	20 00
" en dessous de 40 lbs..	22 00

**Moulins à Viande**

American.....pièce.	1 25	5 00
Allemands..... " "	1 25	4 00

**Munitions**

Caps B B Dom. 50 et 5 p.c.	
Cartouches, Amer R. F. 40 p.c.	
" Dominion R. F. 50 et 5 p.c.	
" " C. F. 30 p.c.	
" " Sporting 15 p.c.	
" Amer " "	

C. F. Sporting, ajouter 5 p.c. à la liste.

Caps B.B. Amer, 40 p.c.	
Cartouches blanches Trap 25 p.c.	
" chargées Trap 30 p.c.	
" cuivre 55 p.c.	
Caps à cartouches Dom. 30 p.c.	

**Nipples**

Ex. 70 p.c. sur la liste.

**Outils en bois**

Etable, 50 p.c. de la liste.	
Menuisier, 40 p.c. de la liste.	

**Papier à Etoffe**

Jaune ordinaire.....le rouleau	0 30
Noir..... " "	0 40
Goudronné.....le 100 lbs	1 70
Papier à tapis.....la tonne	4 00
" feutre... 100 lbs	2 00
" rouleau..... 0 00	0 60
" gris, rouleau..... 0 30	0 33
" à couv. roul. 2 pils	0 80
" " 3 pils	1 05

**Papier Sablé et Emeri**

Dominion flint, 47 1/2 p.c.	
Sablé B. et A., 40 et 5 p.c.	
Emeri, 40 p.c.	

**Peintures préparées**

Pures.....le gallon	1 25
Seconde qualité..... " "	1 10

**Peintures en huile**

Canistres de 25 lbs	1 lb
Rouge Vénitien.....	0 05
Jaune Chrome.....	0 11
Golden Ochre.....	0 08
Vert Impérial français.....	0 09

**COULEURS**

Bianco de plomb sec	6 00	7 50
Rouge de Paris, Red Lead.	5 00	5 50
" Venise, anglais.	1 50	2 00
Ocre jaune.	1 50	2 00
" rouge.	1 50	2 00
Bianco de Céruse.....	0 50	0 55

**Pentures**

Jalourie Parker, 50 et 10 p.c.	
Pesantes en T et strap, 4 pcs, la lb	0 06
" " 5 " "	0 05 1/2
" " 6 " "	0 05 1/2
" " 8 " "	0 05 1/2
" " 10 et plus lb	0 05

Légères en T et strap, 65, 10 et 2 1/2 p.c.

**Pentures et gonds**

6 à 10 pouces.....le 100 lbs	2 90
12 pouces et plus..... " "	3 90

**Pieds de Roi**

Baxwood, 75 et 5 p.c. de la liste.

**Pierres**

Washita.....la lb	0 00	0 00
Hindustan..... " "	0 00	0 00
Labrador..... " "	0 00	0 00

**Plaines**

Voiturier, 50 et 10 p.c.	
Charpentier, 70 p.c.	

**Plaques d'acier pour Bouilloires**

3-4 pce.....	2 50	2 60
3-16 ".....	2 80	2 70
3-3 " et plus.....	2 50	2 60

**Plomb**

Saumons.....lb.	0 00	0 03 1/2
Barres..... " "	0 05	0 04
P. uilles..... " "	0 04 1/2	0 04 1/2

Tu au, esc. 30 p.c. sur la liste.

**Plomb de chasse**

Ordinaire.....100 lbs	6 50
Chilled..... " "	7 00
Buck seal..... " "	7 50
Ball..... " "	8 00

Moins 17 1/2 p.c. F.o.b., Toronto, Hamilton, Montréal, London, St-Jean et Halifax.

**Poids de Chassis**

Sectional.....le 100 lbs	2 05
Ordinaire..... " "	1 50

**Poignées de Godendard**

S. & D. No 3.....la paire	0 00
" No 5..... " "	0 00
" No 6..... " "	0 00
Boynton..... " "	0 20

**Poudre**

S.S. Sans fumée Shot gun 100 lbs	
ou moins.....la lbs	0 85
1000 lbs ou plus..... " "	0 80

**Râteaux**

Acier et fer malléable, 50, 10 et 5 p.c.  
Bois 25 p.c.

**Rivets et Palatres**

Rivets en fer, noirs et étamés, 60 et 10 p.c.	
Palatres cuivre, 57 p.c.	
Extra 1c. par lb sur rivets en fer pour boîtes c. rton 1/2 lb.	
Rivets et palatres cuivre 35 et 5 p.c. et en boîtes de carton 1c extra par lb.	

**Roulettes de porte de grange**

Acier.....	la dos	la paire
Stearns, 4 pcs.....	0 00	0 00
" 5 pcs.....	0 00	0 00

**Lane—**

No 11, 5 pds.....	0 00	0 00
No 11 1/2, 10 pds.....	0 00	0 00
No 12, 10 pds.....	0 00	0 00
No 14, 15 pds.....	0 00	0 00

Rail Lane.....le pied 0 00 0 00

**Scies**

Rgoines Diston, 12 1/2 p.c.	
S. et D., 40 p.c.	
Godendard Diston le pied 0 35	0 65
" S. et D., 35 p.c.	

**Serrures**

Ganadiennes, 45 et 10 p.c. de la liste.  
Eagle, 30 p.c.

**Soudure**

Barre 1/2 et 1/2 garantie.....lb	0 20
" commerciale.....lb	0 19
Finie.....lb	0 18

**Soupières étamées**

40 p.c. de la liste.

**Tarières**

Esc. 55 p.c. sur la liste.

**Tôle d'acier**

Ncs 10 à 20.....100 lbs	2 25	2 75
-------------------------	------	------

**Tôle galvanisée**

100 lbs	Queen'		
Comet	Amer	Head	
16 G.....	0 00	3 75	3 75
22 à 24.....	3 75	4 00	4 00
28 G.....	4 00	4 25	4 25
28 G.....	4 25	4 50	4 50
28 G américain équivalent à 28 G anglais.			
Tôle Canada, b' ite 52 feuilles, 4 25; 4 40			
" " 80 " " 4 50 4 60			

Ces prix s'entendent pour boîtes complètes de 100 à 1100 lbs. Pour quantité moindre, ajouter 25c extra par 100 lbs.

**Tôle noire**

18 à 22 gauge.....boîte	2 60	3 00
24.....	2 65	3 25
26.....	2 70	3 00
28.....	2 75	0 00

**Cordages, Ficelle à Lier, Ficelle d'Emballage**

DE TOUTES DESCRIPTIONS

Manufacturées par

## CONSUMERS CORDAGE CO.,

MONTREAL LIMITED

**MANILLE**

Cable,  
Corde à noix,  
Corde à ballots,  
Corde à foin,  
Corde à peaux,  
Corde goudronnée,  
Cordes à lignes dormantes, Etc.

**RUSSE**

Ratline goudronné  
Spun yarn goudronné,  
Lignes dormantes goudronnées,  
Cordes à voiles,  
Cordes de jardiniers. Etc.



**SISAL**

Cable,  
Corde à ballots,  
Corde à foin,  
Corde à peaux,  
Corde fabriquée à la main,  
Corde à pulpe,  
Corde à papier, Etc.

**JUTE**

Corde à matelas,  
Corde à écorces,  
Corde goudronnée,  
Corde à cloches,  
Corde à licous, Etc.

**EMPAQUETAGE**

RUSSE — ITALIENNE — JUTE

Cordes à lattes, marque "Lion."  
Cable de transmission, "Red Thread."  
Ficelle d'emballage et Corde à Matelas.  
Corde de Chanvre Anglaise garantie pur manille,  
Toutes les marques favorites de Fil à liens.

**CAVERHILL, LEARMONT & Co**

MARCHANDS EN GROS DE

Grelots pour Attelages,  
Patins, Bâtons de Hockey,  
Coutellerie de Poche,  
Coutellerie de Table,  
Services à découper en boîtes,  
Ciseaux en boîtes,  
Fusils, Carabines,  
Machines à Coudre,

89 Rue Saint - Pierre

MONTREAL.

PRIX COURANTS—MONTREAL 28 NOVEMBRE 1901.

<b>Tôle noire du Canada</b>	
52 feuilles.....	2 75
Demi poil.....boite	3 75
60 feuilles.....	2 85
75 ".....	2 95
<b>Tourne-à-Gauche</b>	
Lincoln et Whitting.....	6 25
<b>Tuyaux à Bouilloire</b>	
1 1/2 pce.....le pied	0 12 1/2
2 ".....	0 13
2 1/2 ".....	0 15
3 ".....	0 16
3 1/2 ".....	0 20
4 ".....	0 25
<b>Tuyaux de poele</b>	
et 6 pouces.....100 feuilles	7 00
5 ".....	7 50
<b>Tuyaux en Fer</b>	
<b>Tuyau noir</b>	
1/2.....100 pieds	3 00
3/4.....	2 90
1.....	3 10
1 1/4.....	3 45
1 1/2.....	4 00
1 3/4.....	4 10
2.....	4 50
2 1/2.....	5 00
3.....	5 10
3 1/2.....	5 20
4.....	5 30
4 1/2.....	5 40
5.....	5 50
5 1/2.....	6 00
6.....	6 10
6 1/2.....	6 20
7.....	6 30
7 1/2.....	6 40
8.....	6 50
8 1/2.....	7 00
9.....	7 10
9 1/2.....	7 20
10.....	7 30
10 1/2.....	7 40
11.....	7 50
11 1/2.....	8 00
12.....	8 10
12 1/2.....	8 20
13.....	8 30
13 1/2.....	8 40
14.....	8 50
14 1/2.....	9 00
15.....	9 10
15 1/2.....	9 20
16.....	9 30
16 1/2.....	9 40
17.....	9 50
17 1/2.....	10 00
18.....	10 10
18 1/2.....	10 20
19.....	10 30
19 1/2.....	10 40
20.....	10 50
20 1/2.....	11 00
21.....	11 10
21 1/2.....	11 20
22.....	11 30
22 1/2.....	11 40
23.....	11 50
23 1/2.....	12 00
24.....	12 10
24 1/2.....	12 20
25.....	12 30
25 1/2.....	12 40
26.....	12 50
26 1/2.....	13 00
27.....	13 10
27 1/2.....	13 20
28.....	13 30
28 1/2.....	13 40
29.....	13 50
29 1/2.....	14 00
30.....	14 10
30 1/2.....	14 20
31.....	14 30
31 1/2.....	14 40
32.....	14 50
32 1/2.....	15 00
33.....	15 10
33 1/2.....	15 20
34.....	15 30
34 1/2.....	15 40
35.....	15 50
35 1/2.....	16 00
36.....	16 10
36 1/2.....	16 20
37.....	16 30
37 1/2.....	16 40
38.....	16 50
38 1/2.....	17 00
39.....	17 10
39 1/2.....	17 20
40.....	17 30
40 1/2.....	17 40
41.....	17 50
41 1/2.....	18 00
42.....	18 10
42 1/2.....	18 20
43.....	18 30
43 1/2.....	18 40
44.....	18 50
44 1/2.....	19 00
45.....	19 10
45 1/2.....	19 20
46.....	19 30
46 1/2.....	19 40
47.....	19 50
47 1/2.....	20 00
48.....	20 10
48 1/2.....	20 20
49.....	20 30
49 1/2.....	20 40
50.....	20 50
50 1/2.....	21 00
51.....	21 10
51 1/2.....	21 20
52.....	21 30
52 1/2.....	21 40
53.....	21 50
53 1/2.....	22 00
54.....	22 10
54 1/2.....	22 20
55.....	22 30
55 1/2.....	22 40
56.....	22 50
56 1/2.....	23 00
57.....	23 10
57 1/2.....	23 20
58.....	23 30
58 1/2.....	23 40
59.....	23 50
59 1/2.....	24 00
60.....	24 10
60 1/2.....	24 20
61.....	24 30
61 1/2.....	24 40
62.....	24 50
62 1/2.....	25 00
63.....	25 10
63 1/2.....	25 20
64.....	25 30
64 1/2.....	25 40
65.....	25 50
65 1/2.....	26 00
66.....	26 10
66 1/2.....	26 20
67.....	26 30
67 1/2.....	26 40
68.....	26 50
68 1/2.....	27 00
69.....	27 10
69 1/2.....	27 20
70.....	27 30
70 1/2.....	27 40
71.....	27 50
71 1/2.....	28 00
72.....	28 10
72 1/2.....	28 20
73.....	28 30
73 1/2.....	28 40
74.....	28 50
74 1/2.....	29 00
75.....	29 10
75 1/2.....	29 20
76.....	29 30
76 1/2.....	29 40
77.....	29 50
77 1/2.....	30 00
78.....	30 10
78 1/2.....	30 20
79.....	30 30
79 1/2.....	30 40
80.....	30 50
80 1/2.....	31 00
81.....	31 10
81 1/2.....	31 20
82.....	31 30
82 1/2.....	31 40
83.....	31 50
83 1/2.....	32 00
84.....	32 10
84 1/2.....	32 20
85.....	32 30
85 1/2.....	32 40
86.....	32 50
86 1/2.....	33 00
87.....	33 10
87 1/2.....	33 20
88.....	33 30
88 1/2.....	33 40
89.....	33 50
89 1/2.....	34 00
90.....	34 10
90 1/2.....	34 20
91.....	34 30
91 1/2.....	34 40
92.....	34 50
92 1/2.....	35 00
93.....	35 10
93 1/2.....	35 20
94.....	35 30
94 1/2.....	35 40
95.....	35 50
95 1/2.....	36 00
96.....	36 10
96 1/2.....	36 20
97.....	36 30
97 1/2.....	36 40
98.....	36 50
98 1/2.....	37 00
99.....	37 10
99 1/2.....	37 20
100.....	37 30
100 1/2.....	37 40
101.....	37 50
101 1/2.....	38 00
102.....	38 10
102 1/2.....	38 20
103.....	38 30
103 1/2.....	38 40
104.....	38 50
104 1/2.....	39 00
105.....	39 10
105 1/2.....	39 20
106.....	39 30
106 1/2.....	39 40
107.....	39 50
107 1/2.....	40 00
108.....	40 10
108 1/2.....	40 20
109.....	40 30
109 1/2.....	40 40
110.....	40 50
110 1/2.....	41 00
111.....	41 10
111 1/2.....	41 20
112.....	41 30
112 1/2.....	41 40
113.....	41 50
113 1/2.....	42 00
114.....	42 10
114 1/2.....	42 20
115.....	42 30
115 1/2.....	42 40
116.....	42 50
116 1/2.....	43 00
117.....	43 10
117 1/2.....	43 20
118.....	43 30
118 1/2.....	43 40
119.....	43 50
119 1/2.....	44 00
120.....	44 10
120 1/2.....	44 20
121.....	44 30
121 1/2.....	44 40
122.....	44 50
122 1/2.....	45 00
123.....	45 10
123 1/2.....	45 20
124.....	45 30
124 1/2.....	45 40
125.....	45 50
125 1/2.....	46 00
126.....	46 10
126 1/2.....	46 20
127.....	46 30
127 1/2.....	46 40
128.....	46 50
128 1/2.....	47 00
129.....	47 10
129 1/2.....	47 20
130.....	47 30
130 1/2.....	47 40
131.....	47 50
131 1/2.....	48 00
132.....	48 10
132 1/2.....	48 20
133.....	48 30
133 1/2.....	48 40
134.....	48 50
134 1/2.....	49 00
135.....	49 10
135 1/2.....	49 20
136.....	49 30
136 1/2.....	49 40
137.....	49 50
137 1/2.....	50 00
138.....	50 10
138 1/2.....	50 20
139.....	50 30
139 1/2.....	50 40
140.....	50 50
140 1/2.....	51 00
141.....	51 10
141 1/2.....	51 20
142.....	51 30
142 1/2.....	51 40
143.....	51 50
143 1/2.....	52 00
144.....	52 10
144 1/2.....	52 20
145.....	52 30
145 1/2.....	52 40
146.....	52 50
146 1/2.....	53 00
147.....	53 10
147 1/2.....	53 20
148.....	53 30
148 1/2.....	53 40
149.....	53 50
149 1/2.....	54 00
150.....	54 10
150 1/2.....	54 20
151.....	54 30
151 1/2.....	54 40
152.....	54 50
152 1/2.....	55 00
153.....	55 10
153 1/2.....	55 20
154.....	55 30
154 1/2.....	55 40
155.....	55 50
155 1/2.....	56 00
156.....	56 10
156 1/2.....	56 20
157.....	56 30
157 1/2.....	56 40
158.....	56 50
158 1/2.....	57 00
159.....	57 10
159 1/2.....	57 20
160.....	57 30
160 1/2.....	57 40
161.....	57 50
161 1/2.....	58 00
162.....	58 10
162 1/2.....	58 20
163.....	58 30
163 1/2.....	58 40
164.....	58 50
164 1/2.....	59 00
165.....	59 10
165 1/2.....	59 20
166.....	59 30
166 1/2.....	59 40
167.....	59 50
167 1/2.....	60 00
168.....	60 10
168 1/2.....	60 20
169.....	60 30
169 1/2.....	60 40
170.....	60 50
170 1/2.....	61 00
171.....	61 10
171 1/2.....	61 20
172.....	61 30
172 1/2.....	61 40
173.....	61 50
173 1/2.....	62 00
174.....	62 10
174 1/2.....	62 20
175.....	62 30
175 1/2.....	62 40
176.....	62 50
176 1/2.....	63 00
177.....	63 10
177 1/2.....	63 20
178.....	63 30
178 1/2.....	63 40
179.....	63 50
179 1/2.....	64 00
180.....	64 10
180 1/2.....	64 20
181.....	64 30
181 1/2.....	64 40
182.....	64 50
182 1/2.....	65 00
183.....	65 10
183 1/2.....	65 20
184.....	65 30
184 1/2.....	65 40
185.....	65 50
185 1/2.....	66 00
186.....	66 10
186 1/2.....	66 20
187.....	66 30
187 1/2.....	66 40
188.....	66 50
188 1/2.....	67 00
189.....	67 10
189 1/2.....	67 20
190.....	67 30
190 1/2.....	67 40
191.....	67 50
191 1/2.....	68 00
192.....	68 10
192 1/2.....	68 20
193.....	68 30
193 1/2.....	68 40
194.....	68 50
194 1/2.....	69 00
195.....	69 10
195 1/2.....	69 20
196.....	69 30
196 1/2.....	69 40
197.....	69 50
197 1/2.....	70 00
1	



Pendant la semaine terminée le 23 Novembre 1901

MONTREAL-EST

Quartier St-Jacques

Rue St André No 882 à 888. Lots 1207-72, 73, avec maison en pierre et brique, terrain 24 x 94 chacun. Ls A. Lapointe à Eugénie Demers épouse de Octave Drouin; \$7000 [54188]  
Rue Visitation. Lot 1/2 ind 1108, terrain 69 x 105 vacant. Israel Louis Lafleur à J. Bte Gratton; \$778.50 [54206].

Quartier St Laurent

Rues St Charles-Boromée Nos 295a et 295b, rue Church Nos 41 à 47. Lots pt N. O. 124, 168-15, 16, avec maison en pierre et brique, terrain 26 x 78.5; 1 do 25 x 83. Eva Bailey épouse de Wm Ernest Vennor à James Bailey; \$1.00 et les hypothèques [54197].

Rue Dorchester No 589 et ruelle Bronsdon Nos 2 à 8. Lots 363, 362 et autres lots à Outremont, avec maison en pierre et brique et maison en brique, 1 terrain supr 2056; 1 do supr 2795. La faillite C. J. Grenier à Dame Rose Lacombe épouse de C. J. Grenier; \$8000 [54201].

Quartier St-Louis

Rue St Denis Nos 480 et 482. Lots 900-41, 48, avec maison en pierre et brique, terrain irrég, sups 6080. La succession Jos Duhamel à André Brisset; \$8000 [54182].

Quartier Ste-Marie

Rue Huron. Lots 508-19 à 23, terrain 48 x 80 vacant. La Banque Provinciale du Canada à Napoléon Dupil dit Masson; \$1000 [54195].

Rue Maisonneuve No 90. Lot 1/2 S. E. 3-84, avec maison en brique, terrain 18.9 x irrég, supr 2053. Napoléon Gadbois et uxur à Nap. Fontaine; \$2100 [54203].

Rue Plessis No 70 et 72. Lot 337, avec maison en bois et brique, terrain 28.3 x 81.6. J. B. Boire dit Henri et al à Marthe Martineau épouse de Léon Lortie; \$1850 [54213].

MONTREAL-OUEST

Quartier Ste-Anne

Rues Wellington, No 44 et Queen No 63, Droits dans le lot 1559, avec maison en bois, terrain irrég supr 27554. Dame Frs J. Cockburn à Agnes E. Budden Vve de Edw H. King; \$1500 [135791].

Rue Wellington, No 563. Lot 816, avec maison en brique, terrain irrég, supr. 6300. Dame Henry S. Lomas à The Trust and Loan Co; \$8700 [135801].

Rues William Nos 280 à 284 et McCord Nos 199 à 203. Lot 1371, avec maison en bois et brique, terrain irrég, supr 3730. Le Shérif de Montréal à The Congregational Provident Fund; \$2500 [135803].

Quartier St Antoine

Plymouth Grove, Nos 138 à 148. Lot 1637-19, 20, avec maison en pierre et brique, terrain 48 x 72.9 d'un côté et 71.3 de l'autre. Adolphe Bail à Grazielle Perrault épouse de Louis Robert; \$8000 [135804].

Rue Dorchester, No 1048. Lot pt N. E. 1594, avec maison en pierre et brique, terrain 44.6 x 210.3. Edward G. Penny à Henry John Hogue; \$7500 [135808].

Rue St Antoine. Lot 655, terrain 55.3 de front 54 en arrière x 179 d'un côté et 172.6 de l'autre supr 9480 vacant. Robert Jas O'Connell et al à Sir Thos G. Shaughnessy & R. B. Angus; \$9500 [135812].

HOCHELAGA ET JACQUES-CARTIER

Quartier Hochelaga.

Rue Sherbrooke. Lot 23-803, terrain 25 x

## Propriété et Maison du Club M. A. A. A.

A l'angle des rues Mansfield et Burns'de, et les maisons adjacentes 147 et 149 rue Mansfield sont maintenant **A VENDRE** à conditions faciles.

Pour renseignements adressez-vous à

### The J. Cradock Simpson Real Estate & Agency Co.,

181 RUE SAINT-JACQUES,

MONTREAL.

## Propriété à Vendre

**MAISON** No. 47 rue Dubord, vis-à-vis le square et la gare Viger. Construction de premier ordre, façade en pierre de taille, 14 pièces, fournaise à eau chaude "Star," eau à tous les étages. La maison a 30 pieds de front par 40 pi-ds de profondeur et le terrain 30 x 140 pieds. Ecurie, hangars et remises à voitures en brique solide.

S'adresser à

**M. JOSEPH,**

Palais de Justice

Ou chambre 701 New-York Life Bldg.

*Windsor Paint Co. Limited,  
Windsor, Ont.  
Fabricants de Vernis Japonais.  
Peintures, couleurs et Emaux de  
Haute Qualité.*

LUDGER GRAVEL, Agent,  
26 et 28 Place Jacques-Cartier, Montréal.



**D**ES SOUMISSIONS cachetées adressées au soussigné et portant la suscription "Soumission pour un brise-lames à Ruisseau Leblanc," seront reçues à ce bureau jusqu'à samedi, le 14 décembre, inclusivement, pour la construction d'un brise-lames à Ruisseau Leblanc, comté de Bonaventure, Québec.

Les plans et devis pourront être vus au bureau de M. Ph. Béland, commis des Travaux Publics, bureau de poste, Québec; au bureau du maître de poste de Ruisseau Leblanc, ainsi qu'au ministère des Travaux publics, Ottawa.

Les soumissions devront être faites sur les formules imprimées qui seront fournies, et être signées par les soumissionnaires eux-mêmes; aucune autre ne sera prise en considération.

Chaque soumission devra être accompagnée d'un chèque accepté par une banque incorporée, pour la somme de deux mille piastres (\$2,000.00) et fait à l'ordre de l'honorable ministre des Travaux publics. Ce chèque sera confisqué si le soumissionnaire dont l'offre aura été acceptée refuse de signer le contrat, ou s'il ne l'exécute pas intégralement.

Si la soumission n'est pas acceptée le chèque sera remis.

Le département ne s'engage à accepter ni la plus base ni aucune des soumissions,

Par ordre,

FRED. GÉLINAS,  
Secrétaire.

Ministère des Travaux publics,  
Ottawa, 20 novembre 1901.

N.B.—Nul compte pour publication de cet avis ne sera reconnu si telle publication n'a pas été expressément autorisée par le ministère.

120 vacant. Onésime Martineau à Arthémise Chiniquy épouse de Geo. W. Parent; \$750 [92798].

Rue Aylwin. Lot 29-25, terrain 25 x 85 vacant. The Montreal Land & Improvement Co à Edouard Clermont; \$425 [92850].

Quartier St-Denis

Rue Chambord, No 515. Lot pt 331-169, avec maison en bois, terrain 37.6 x 73.6. Napoléon Séguin à Auguste Martineau fils d'Auguste; \$1580 [92805].

Rue Rivard. Lot 198-61, terrain 40 x 60 vacant Le Shérif de Montréal à Arthur Desjardins; \$210 [92830].

Rue Resther. Lots 325-149, 150, terrain 24 x 72 chacun vacants. Victoria Martin épouse de Nap. Deslauriers à Edouard & Joseph Latreille; \$800 [92849].

Quartier St Gabriel

Rues Charlevoix, Nos 359, 361 et Coleraine 290 et 292. Lots 3328-1, 3329-4, avec maison en pierre et brique, terrain irrég. supr. 2585. Louis Leroux à Louis H. Paquet; \$3200. [92814].

Rues Charlevoix, Nos 359 et 361 et Coleraine Nos 290 et 292. Lots 3328-1, 3329-4, avec maison en pierre et brique, terrain irrég. supr 2585. Louis H. Paquet à Hedwige Durand, épouse de Louis Bédard; \$2000. [92816].

Rue Chateauguay, No 240 et 242. Lot pt 2638, avec maison en bois et brique, terrain 25 6 x 85.3. Dame Alfred Blais à Arthur Trudeau; \$700 (a réméré) [92858].

Quartier St Jean-Baptiste

Rue Mitcheson, No 215. Lot 1/2 S. O. 408, avec maison en bois, terrain 47.3 x 95.6. La faillite Wm Hy Minogue à Wm Gordon Henderson; \$1500 [92823].

Rue Sanguinet, Nos 713 et 715. Lot pt 15-865, 866, avec maison en brique, terrain 25 x 72. Paul Eugène Duplessis et Alfred Léonard à Marie Laurence Filion; \$1700 [92853].

Rue St Laurent, Nos 1183 à 1194. Lot pt N. E. 408, avec maison en bois et brique, terrain 47.3 x 95.1. Le Shérif de Montréal à Wm Gordon Henderson; \$525 [92864].

Rue Sanguinet, No 730. Lot 15-950, avec maison en brique, terrain 20 x 70. Dame Edmond Emond à Louis Jos. A. Roch; \$2000 [92872].

St Louis-Mile-End

Rue Beaubien. Lot 10-946a, terrain 23 x 100 vacant. Hon Louis Beaubien à Alphonse Bilodeau; \$289.50 [92817].

Rue St Laurent, Nos 2182 et 2182a. Lot 11-1133, avec maison en brique, terrain 50 x 84. La Commission Scolaire de la Ville St Louis à John Alexander Shinnick; \$1500 [92818].

Rue Clark. Lot 1/2 N. 11-1076-22, terrain 23.6 x 84 vacant. The Montreal Investment & Freehold Co à Amédée Désormeau; \$213.60 [92832].

Ave Monongahela. Lot 10-1756, terrain 32 x 70 vacant. Hon. Louis Beaubien à Antoine Desjardins; \$237.20 [92856].

Rue St Laurent. Lots 10-21, 22, terrain 25 x 110 chacun vacants. Gustave Laferrière à Jos. Henri Olivier; \$1700 [92865].

Ave Mont Royal. Lot 14-2, avec maison en pierre et brique, terrain 25 x 116. Dame Achille T. Riopelle à Octave Hogue; \$4000 [92873].

Westmount

Ave Westmount. Lots 227-11-2, 222a-54, terrain supr 31.1; 1 do supr 26 chacun vacants. Wm A. Matley à The Town of Westmount; \$4.65 et autres valables considérations [92788].

Ave Westmount. Lots 227-11-3, 9; 227-10-1, 3, 227-9-2, 5, 222a-55, 56, 57, terrain supr 14710; 1 do supr 2223 chacun vacants. Geo. O. Stanton à The Town of Westmount; \$2206.50 et autres considérations [92789].

**V. L. ACOMBE, Architecte,**  
295 rue LaSalle, Montréal.

**L. R. MONTBRIAND,**  
Architecte et Mesureur,  
No 230 rue St-André,  
Montréal.

**J. EMILE VANIER,**  
Ingénieur Civil et Architecte.  
Ancien élève de l'Ecole Polytechnique. Constructions Civiles et Religieuses, Aqueducs, Egouts, Pavages. -- 20 années de pratique.  
107 rue St-Jacques, Montréal

**HORMISDAS CONTANT, Entrepreneur Plâtrier,** 290 rue Beaudry. Phone Bell E. 1177.

**E. DOUVILLE, Plombier**  
137B rue St-Urbain, Montréal.

**L. GIRARD & CIE, Plombiers, Couvresseurs, Ferblantiers.** Spécialité: Corniche en tôle galvanisée. 695 rue St-Denis. Tel. Marchands 1910. Tel. Bell, Est 1017.

**O. M. L. AVOIE,**  
Peintre-Décorateur,  
Peintre d'Enseignes  
et de Maisons. -- --  
Tapisier et Blanchisseur,  
No 482 rue St-Hubert,  
Telephone East 1412. Montréal.

**L'ECHELLE WAGGONER** est la meilleure sur terre pour placer les doubles chassis, enlever la glace des dalles, peinturer, faire la plomberie et pour tous usages. Nos échelles et nos voitures à échelles pour le feu, dans les villes et villages, sont à bon marché et les meilleures. Catalogue gratis.  
**The Waggoner Ladder Co., Limited,**  
**LONDON, ONT.**

Tel. Bell up 971  
**The Canada Electric Co.**  
**L. ROUSSEAU, Gérant.** 2508 Ste-Catherine  
Installation de lumière électrique et d'horloges de contrôle électrique, téléphones pour entrepôts, cloches électriques, etc. Seuls agents pour la  
**STANDARD ELECTRIC TIME CO. de**  
Waterbury, Conn.

**PRODUITS DE ONEIDA COMMUNITY**  
**LICOUS, CHAINES À VACHES,**  
**Mains-de-Guide (Snaps), etc., etc.**  
Toutes les grandeurs, tous les genres. Peuvent être obtenus de tous les Jobbers du Canada.  
**Fabrique: - NIAGARA FALLS, Ont.**

**Ontario Silver Co., Limited**  
**NIAGARA FALLS, Canada.**

Manufacturiers de Cuillers, Fourchettes, Contellerie et Articles en plaqué.  
Demandez notre catalogue et nos cotations,

**Machinerie à faire les Chemins**

Machines à dresser les routes "Champion," Broyeurs de pierres, Rouleaux compresseurs, Balayuses de rues, Etendeuses de macadam, Charrues à terrassements, Racleurs niveleurs à roues.

**The Good Roads Machinery Co., Limited.**  
John Challen, gérant, HAMILTON, Ont.

Coin des ayes Belmont et Westmount. Lot 227-11-8, terrain supr 113 vacant. Geo. O. Stanton à Wm A. Matley; \$1 et autres bonnes et valables considérations [92790].

Ave Winchester No 23. Lot 208-32-c, d, avec maison en brique, terrain 23.3 x 80. The Dominion Commercial Travellers Association à Charlotte Pauline Haensgen épouse de Wm Arthur Craven; \$3700 [92802].

Ave Clandeboye. Lots 383-45, 46, avec maison en pierre et brique, terrain 50 x 110. Emma Fletcher Reed épouse de Ths A, Bishop à Samuel Carsley; \$13000 [92847].

*St-Henri*

Rue Notre-Dame. Lots 2020, pt 2019, avec 4 maisons en brique, 1 terrain supr 8208; 1 do 20.6. La faillite Charles Lebrun à Pierre Milot; \$11000. [92831].

*De Lorimier*

Rue Dufresne. Lot 7.63, terrain 24.6 x 69.9 d'un coté et 69.6 de l'autre, vacant. Damase Amédée Dufresne à Mathias Beauchamp \$100. [92807].

Rue Chapleau. Lot 7-24, terrain 25 x 71.6 d'un coté et 71-3 de l'autre, vacant. Damase Amédée Dufresne à Téléphore Sicotte; \$100, [92866].

*Côte des Neiges*

Ave Marchmont Lots 152-28, 29 et autres lots 2 terrains 50x150, Sydney James Mead Bailey à James Bailey. Pour les hypothèques [92848].

Ave Maplewood. Lots 28 218, 219, 220, 28-204-14, 15, 16. Terrain 576x70 vacants. Les mineurs de Flavien Filiatrault à Wilfrid Rinfret dit Malouin \$400. [92852].

*Sault aux Récollets*

Lots 228-370, 371, 372. Caroline Bonsquet épouse de Damase Marsan dit Lapierre à Susan Clarke épouse de Edw W. Benthner; Pour les hypothèques [92791].

Lot 228-148 à 151, 115 à 118. J.-Bte Peloquin à Esther Goodmond épouse de Meyer White; \$800 [92834].

*Lachine*

Lot 696. Marie Louise Aurélie Boyer Vve de Aug. Amos à Romuald Mettayer; \$300 [92812].

Lot 542. Romuald Mettayer à Achille Rousseau; \$725 [92813].

*Ste Anne de Bellevue.*

Lots 223 à 226, 205-8, 9. Alexander Walker à Leroy Gilbert Archer; \$2000 [92800].

*Rivière des Prairies*

Lot 55. Camille Paré à Philias Chartrand; \$400 [92794].

Lot pt 44. Pierre Amédée Marien à Amédée Marien; \$200 [92810].

*Isle Bizard.*

Lot 90. La Corporation du Comté de Jacques Cartier à Osias Legault; \$24.09 (1er mars 1899) [92828].

Voici les totaux des prix de ventes par quartiers:

St Jacques.....	\$ 7,778 50
St Laurent.....	8,000 00
St Louis.....	8,000 00
Ste Marie.....	4,950 00
Ste-Anne.....	12,700 00
St Antoine.....	25,000 00
Hochelaga.....	1,175 00
St Denis.....	2,590 00
St Gabriel.....	5,900 00
St Jean-Baptiste.....	5,725 00
St Louis Mile-End....	7,940 30
Westmount.....	18,911 15
St Henri.....	11,000 00
De Lorimier.....	200 00
Côte des Neiges.....	400 00

\$120,269 95

**FERRONNERIES, HUILE, PEINTURES, CHARBON, ETC., ETC.**



Manufacturiers et Importateurs, Montréal.

**FAUCHER & Fils**

Importateurs et Marchands-Ferronniers

**Bois et Garnitures de Voitures**

Fournitures pour Carrossiers et Forgeons, telles que Fer en barres, Acier, Charbon de forge, Peintures, Vernis, etc.

**Nos. 796 à 802, Rue Craig,**

**MONTREAL.**

Téléphone Main 576

**Laurence & Robitaille**

MARCHANDS DE

**Bois de Sciage et de Charpente**

BUREAU ET CLOS

**Coin des rues Craig et St-Denis**

Bell Tél., Main 1488. MONTREAL  
Tél. des Marchands, 804.

**CLOS AU CANAL**

**Coin des Rues William et Richmond**

Bell Tél., Main 3844

Tel. Bell Main 3951 Tel. Marchands 1361

**T. PREFONTAINE & CIE**

LIMITÉ

**Bois de Sciage et de Charpente**

GROS ET DETAIL

**Bureau: coin des rues NAPOLEON ET TRACY**

**STE-CUNEGONDE**

Clos à bois, le long du Canal Lachine, des deux côtés. Téléphone Bell 8141, Montréal.

Spécialité: Bois préparés de toutes façons, assortis par longueurs et largeurs en grande quantité.



**PARFAITE** Pour Maison, Magasin, ou Eglise.

La lampe à Gaz Auer produit et brûle son propre gaz et met à la portée des campagnes les plus reculées une lumière supérieure et plus économique que le gaz ordinaire ou l'électricité. Lumière brillante mais douce. Coûte moins que l'huile, et aussi facile à conduire Catalogue illustré gratis. Demandez-le.

**LA CIE DE LUMIERE AUER, MONTREAL**

Les lots à bâtir ont remporté les prix suivants:

Rue	Quartier	Le pied
Herron,	Ste Marie	26c
St Antoine,	St Antoine	\$1.00
Sherbrooke,	Hochelaga	20c
Aylwin,	"	20c
Rivard,	St Denis	8½c
Resther,	"	23c
Beaubien,	St Louis Mile-End	12½c
Clark,	"	10½c
Ave Monongahela	"	10½c
Rue St Laurent,	"	50c

#### PRÊTS ET OBLIGATIONS HYPOTHÉCAIRES

Pendant la semaine terminée le 23 novembre 1901, le montant total des prêts et obligations hypothécaires a été de \$67,216, divisés comme suit, suivant catégories de prêteurs:

Particuliers.....	\$42,549
Successions.....	15,967
Cies de prêts.....	1,200
Autres corporations.	7,500

**\$67,216**

Les prêts et obligations ont été consentis aux taux de:

- 4 p. c. pour \$1,324.
- 4½ p. c. pour \$1,500.
- 5 p. c. pour 2 sommes de \$700; \$750; \$1,000; \$4892; \$6,000; \$9,000 et \$10,000.
- 5½ p. c. pour \$1,500; \$2,000; \$3,000 et \$3,800.

Les autres prêts et obligations portent 6 pour cent d'intérêt à l'exception de \$225 à 6½ pour cent.



#### Permis de construire à Montreal

Rue des Manufactures Nos 229 à 269, réparations et modifications à un block formant des logements; coût probable \$900,00. Propriétaires The Provident Trust & Investment Co, construction à la journée (975).

Rue Logan Nos 357, 359, réparations et modifications à une bâtisse formant logements; coût probable \$200,00. Propriétaire F Lamoureux, construction à la journée (976).

Rue Peel, No 257, réparations et modifications à une maison formant un logement; coût probable \$3000,00 Propriétaire G. A. Kohl, architecte Arth. J. Cooke, contracteur Robt Sharp. (977).

Rue Richmond, No 341, réparations et modifications à une maison; coût probable \$160,00. Propriétaire Naver & Lalancette, constructeur E. Paquette. (978).

Rue Bonsecours No 26, réparations et modifications à une bâtisse; coût probable \$230, Propriétaire la succession Sir Geo. Etienne Cartier, constructeur A. Lavallée. (979).



Du 3 au 10 décembre 1901.

District de Montréal

In re Joseph Baribeau.

Montréal—Le droit de réméré sur les parties des lots 50-90, 91 du quartier Hochelaga situés rue St Germain.

**LOTS A BATIR** — Localité Superbe, de Grand Avenir. S'adresser à A. & H. Lionais, 25, r. St-Gabriel, Montréal.

*McLaskill, Dougall & Co*  
Fabricants de  
*Vernis Fins*  
et *Japans*.  
Montreal

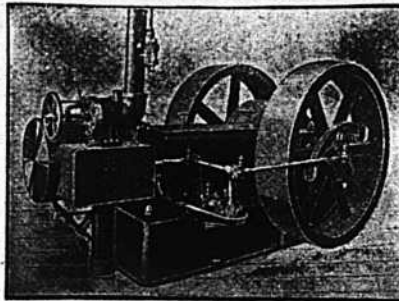

#### Engins à Vapeur "PEERLESS"

Se graissant eux mêmes, automatiques  
Et — Chaudières de us genres, Réchauffeurs,  
Pompes, Machines travailler le bois, Grues  
à vapeur, etc.

**E. LEONARD & SONS**

Coin des rues Common et Nazareth, Montréal

# LA SUN

Fondée en 1710

**FIRE**

BUREAU PRINCIPAL:

Threadneedle St., LONDRES, Ang.

Bureau Canadien à TORONTO, Ont.,

**H. M. BLACKBURN, Gérant.**

On demande des agents partout où nous ne sommes pas représentés.

## JOHN BERTRAM & SONS

### Manufacturiers d'Outils pour Machines

Seront heureux de correspondre avec les personnes intéressées.

**DUNDAS, Ont., Canada.**



"Island City" Blanc de Plomb-pur.

"Island City" Peinture Blanche pure (non poison) préférée au blanc de plomb par les meilleurs peintres.

"Island City" Blanc pur pour les décorateurs.

**P. D. DODS & CIE**

Entrepôts et Bureaux: 188 et 190 rue McGill,  
Usines: 274, 276, 278 rue St-Patrice,

TORONTO. WINNIPEG. MONTREAL.

2o Le lot 50-92 du quartier Hochelaga situé rue St Germain, vacant.

Vente le 5 décembre, à 10 h. a. m., au bureau du shérif.

Toussaint Ménard vs Dame Vve Nap. Vincelette.

St Joseph de Chambly—Le lot 152 avec bâtisses.

Vente le 5 décembre, à 11 h. a. m., à la porte de l'église paroissiale.

District d'Arthabaska

John Johnson vs James Carroll.

Drummondville—Le lot 84.

Vente le 3 décembre, à 19 h. a. m., à la porte de l'église paroissiale.

District de Beauce.

Mlle Georgiana Mercier vs Nap. St Hilaire.

St Elzéar — Les lots 311, 415 et 416a, avec bâtisses.

Vente le 4 décembre à 10 h. a. m., à la porte de l'église paroissiale.

District de Gaspé

Chs Robin Colas & Co vs Pascal Chouinard.

L'Anse aux Gascons — Le lot 468 et partie 503, avec bâtisses.

Vente le 5 décembre, à 11 h. a. m., à la porte de l'église paroissiale.

District de Québec

Albert Paquet vs The Montreal Milling Co Ltd.

Deschambault—La partie du lot 183, avec bâtisses.

Vente le 6 décembre, à 10 h. a. m. à la porte de l'église paroissiale.

District des Trois-Rivières

Siméon Lamothe vs David Smith

St Sylvère—Le lot 605 avec bâtisses.

Vente le 4 décembre, à 10 h. a. m., à la porte de l'église paroissiale.

**Bibliothèque  
et Archives  
nationales**

**Québec** 

# *Le Prix Courant*

Page(s) manquante(s)