la presse

Informations étrangères

CAHIER D

MONTREAL, VENDREDI 14 JUILLET 1972 — 88e ANNEE — No 134

La loi martiale serait proclamée en Ulster

L'armée envahit une zone interdite à Belfast

téléphoto PA

Un civil abandonne sa voiture et s'abrite derrière un lampadaire pour échapper aux fusillades à Belfast. Les incidents se sont multipliés hier et ce matin en Irlande du Nord, où les troupes britanniques ont envahi une zone interdite de l'IRA pour la première fois.

BELFAST (PA) — L'armée britannique, sur l'ordre du pro-consul William Whitelaw, a lancé la nuit dernière une offensive majeure contre les guérilleros de l'IRA et le bruit des fusillades s'est répercuté partout dans la capitale nord-irlandaise.

Trois bataillons de "tommies" ont en effet envahi le bastion "catholique" d'Andersonstown pour mater les "soldats" de l'armée clandestine qui depuis quatre jours s'attaquaient violemment à un poste de commandement de l'armée.

Deux soldats britanniques et trois civils ont été tués dans divers secteurs de la ville, portant à 15 le nombre des pertes de vie provoquées par la bataille depuis mercredi, jour du grand défilé orangiste, et à 341 le bilan des violences qui perturbent l'Ulster depuis trois ans.

Selon le QG de l'armée britannique, c'est sur l'ordre formel du secrétaire d'Etat aux Affaires nord-irlandaises, M. Whitelaw, que l'opération contre le quartier "no go" d'Andersonstown s'est déroulée.

Revirement

L'assaut général par quelque 1,800 membres de troupes contre le bastion de l'IRA à Andersonstown constitue un revirement d'attitude de l'armée qui jusqu'ici avait, en dépit des objurgations des organisations extrémistes protestantes, refusé de poser de tels gestes.

Hier même à Londres, M. Whitelaw avait déclaré, au cours d'une réunion des hautes instances du parti conservateur, que l'armée continuerait de se tenir hors des quartiers "No-go" catholiques, mais avait ajouté que si les guérilleros de l'IRA faisaient preuves de férocité, "nous riposterons avec la même férocité". Cette riposte est survenue, la nuit dernière.

Peu après que l'armée se fut rendue maîtresse du quartier d'Andersonstown, de violents accrochages ont eu lieu dans les districts d'Ardoyne, de Falls Road, de Ballymurphy, de New Lodge et de Divis ainsi que dans le centre-ville.

Loi martiale ?

Un porte-parole de l'armée a déclaré que 22 membres de l'IRA ont été blessés et que trois civils ont été tués, l'une de balles à la tête et l'autre à l'estomac. Le cadavre du troisième a été déposé ce matin dans un hôpital de Belfast. On ignore la cause de sa mort.

Il semble que de part et d'autre on durcisse les positions et les autorités ne cachent pas leur inquiétude pour les jours à venir. Une rumeur circulait la nuit dernière à Belfast selon laquelle la loi martiale pourrait être proclamée avant la fin de la semaine.

"C'est la plus sale nuit que nous ayons connu depuis la rupture de la trêve dimanche dernier", déclarait-on ce matin au quartier général de l'armée.

Pendant toute la journée d'hier et jusqu'à la tombée de la nuit, protestants et catholiques avaient poursuivi avec ardeur l'édification de barricades à l'entrée de leurs quartiers respectifs. Des rails, des pieux, des poteaux fichés dans le sol et cimentés, interdisent le passage des véhicules. En certains points, des bulldozers ont même creusé de larges fosses qui — comme au Moyen-Age — cernent des pâtés de maisonnettes grises. Ces obstacles derrière lesquels veillent les hommes de l'IRA catholique ou ceux de l'UDA protestante sont d'abord destinés à se protéger contre les attaques éventuelles de l'adversaire, mais ils prémunissent également contre les incursions de la force britannique.

Rumeurs de coup d'Etat en Libye

d'après AFP, Reuter, UPI

Les rumeurs selon lesquelles le chef du gouvernement de la Libye, M. Muhammar Gaddafi, aurait été emprisonné à Tripoli par des extrémistes restent non confirmées.

Un conseiller de l'ambassade de Libye à Beyrouth a affirmé que "les rumeurs concernant un coup d'Etat en Libye" sont dénuées de tout fondement.

La radio de Tripoli, captée à Tunis, poursuit ce matin, normalement, ses émissions. A Tunis même, on ne fait aucune mention d'un coup d'état en Libye.

De même l'Agence de presse libyenne diffuse son service habituel. La seule information locale fournie dans la nuit concerne la signature par le commandant Jelloud — au siège de son ministère de l'Industrie — d'une convention touchant l'établissement d'une banque libyo-ougandaise.

Par ailleurs, de Rabat, on dit que le gouvernement n'est pas en mesure de confirmer les informations selon lesquelles M. Gaddafi aurait été arrêté. On croit que les rumeurs qui circulent proviennent du fait que le chef de la Libye a chargé le major Abdessalem Jelloud, membre du conseil révolutionnaire, de former un nouveau gouvernement.

Entre Tripoli et Rabat, les relations, note-t-on, restent tendues, depuis la tentative d'assassinat du roi Hassan, mais rien ne permet de relier la rumeur de la déposition de Gaddafi à quelque groupe marocain que ce soit.

Les Communes disent "oui" à la CEE

LONDRES (AFP) — La loi d'adhésion du Royaume-Uni au Marché commun a été approuvée, hier soir en troisième lecture par la Chambre des Communes avec une majorité de 17 voix. 301 députés contre 284 ont approuvé la nouvelle législation permettant d'adapter la Grande-Bretagne aux conditions de l'entrée dans la Communauté économique européenne.

Le vote qui met pratiquement un terme au combat d'arrière-garde livré par l'opposition travailliste au gouvernement, au sujet de l'entrée de la Grande-Bretagne dans le Marché commun élargi, a été accueilli par de forts applaudissements sur les bancs de la majorité.

M. Geoffrey Rippon, ministre chargé des affaires européennes, a aussitôt contre-attaqué. "Ce que les adversaires de la loi ont en commun, c'est la peur: la peur des étrangers, la peur du changement, la peur de l'inconnu. Voilà ce qui les aveugle".

M. Rippon a défendu vigoureusement la conception du Marché commun: "C'est une communauté fondée sur le respect de l'individualité des Etats membres. Les décisions ne sont jamais prises contre les intérêts vitaux des membres de la communauté. Nous participerons à chaque étape du développement de ses institutions. Nous exercerons notre souveraineté sur une échelle plus vaste qu'actuellement. En mettant en commun notre souveraineté, nous la renforçons. Ce que nous faisons en réalité, c'est de céder l'apparence de la souveraineté pour sa substance".

L'étau se resserre autour de Quang Tri

SAIGON (AFP) — L'étau des troupes gouvernementales se resserre autour de Quang Tri et de violents combats se sont déroulés à peine cinq cents mètres des premières maisons de la ville cependant que les unités de fusiliers-marins héliportées mardi dernier sont maintenant à deux kms de Quang Tri.

Dans l'après-midi d'hier, en effet, un sanglant combat a opposé les troupes parachutistes à 500 mètres seulement au nord-est au cours duquel 24 Nord-Vietnamiens ont été tués cependant que les pertes gouvernementales se sont élevées à 4 morts et 19 blessés.

Au sud-ouest de la ville, un bataillon de parachutistes tient toujours la position de Mai Linh cependant qu'à l'est ce sont les Nord-Vietnamiens qui ont pris l'initiative d'envoyer des renforts à la recherche des troupes sud-vietnamiennes qui occupent le terrain.

Malgré la violence des combats, les pertes de part et d'autre ont été cependant moins importantes, au cours des dernières 24 heures qu'elles ne l'avaient été le jour précédent.

Un porte-parole du haut commandement a déclaré à Hué que 309 Nord-Vietnamiens avaient été mis hors de combat dont 105 par l'artillerie et l'aviation et qu'un char T-54 avait été détruit, un autre endommagé cependant que 16 camions — dont deux Molotova — avaient également été détruits.

Les pertes sud-vietnamiennes sont tombées à 38 morts et 158 blessés, a-t-il encore déclaré, alors qu'elles avaient dépassé la centaine le jour précédent.

Dans les airs, les B-52 ont continué de bombarder hier les lignes de communications "ennemies" au Nord-Vietnam et les concentrations de troupes au sud. La plupart des raids ont eu pour objectif des positions nord-vietnamiennes aux abords de Quang Tri et sur le front de Hué.

Sur 28 missions effectuées, en effet, 5 l'ont été sur le Nord-Vietnam et 23 sur le Sud-Vietnam dont 18 sur la première région militaire et le front nord.

Au Nord-Vietnam, les B-52 ont largué leurs bombes à une quarantaine de kilomètres au sud-ouest et 70 km au nord-ouest du port de Dong Hoi, situé au nord de la zone démilitarisée.

Huit missions ont eu pour objectif, au Sud-Vietnam, la région périphérique de Quang Tri. Dix autres bombardements ont été effectués à une trentaine de km. de l'ancienne capitale impériale.

Outre la périphérie de Kontum, sur les plateaux, où les bombardiers ont attaqué des concentrations ennemies à 12 km et 18 km de la ville, les B-52 ont effectué deux autres missions dans la région de Tay Ninh, à 90 km au nord-ouest de Saïgon.

Kissinger informera McGovern

SAN CLEMENTE, Californie (AFP) — Le président Nixon a demandé hier à son conseiller spécial aux affaires étrangères et à la sécurité nationale, M. Henry Kissinger, de mettre le sénateur George McGovern au courant de sa politique.

Prié de dire si le candidat démocrate à la présidence sera mis au courant de toutes les négotiations secrètes, le porte-parole de la Maison Blanche, M. Ronald Ziegler, s'est borné à dire qu'il ne manquera pas d'être tenu "pleinement informé" sur tous les événements. Le sénateur, a-t-il ajouté, sera notamment renseigné sur l'évolution des pourparlers de paix sur le Vietnam.

M. Ziegler a indiqué que le président avait chargé M. Kissinger d'organiser à l'intention du candidat démocrate à la Maison Blanche des "réunions d'information régulières". Le conseiller présidentiel rencontrera M. McGovern à une date qui sera fixée d'un commun accord pour décider du calendrier de ces réunions.

L'initiative de M. Nixon est conforme à la tradition, qui veut qu'un président qui approche de la fin de son mandat mette son rival au courant des secrets de sa politique afin d'en assurer, quoi qu'il arrive, une certaine continuité même s'il brigue lui-même un nouveau mandat.

Hier matin, M. Kissinger a conféré une fois de plus avec l'ambassadeur d'URSS, M. Anatole Dobrynine, qui avait passé la nuit près de San Clemente, la résidence d'été de M. Nixon, avec qui il avait conféré la veille pendant une heure et demie.

Dans son discours d'acceptation à Miami

McGovern s'engage à arrêter les raids au Vietnam dès son arrivée au pouvoir

MIAMI BEACH, Floride (AFP, UPI) — En acceptant l'investiture du parti démocrate pour les élections présidentielles la nuit dernière, le sénateur George McGovern a promis d'arrêter les bombardements américains en Indochine le jour de son entrée à la Maison Blanche.

La guerre du Vietnam est le seul problème de politique étrangère sur lequel le candidat démocrate se soit quelque peu étendu dans le discours qu'il prononçait à la séance de clôture de la convention de Miami Beach.

"En 1968, a-t-il dit, les Américains ont voté pour ramener nos garçons du Vietnam dans la paix, depuis lors 20,000 sont revenus dans des cercueils". "Je n'ai pas de plan secret pour le Vietnam", a-t-il ajouté en faisant allusion à la déclaration que l'on a attribuée à M. Richard Nixon pendant la campagne électorale de 1968. "J'ai un plan public."

Le sénateur McGovern a poursuivi : "Etant un de ceux dont le coeur a été serré depuis dix ans à cause du supplice du Vietnam, je mettrai fin aux bombardements insensés en Indochine le jour de mon inauguration (comme président)".

"Il n'y aura plus d'enfants asiatiques s'enfuyant en feu d'écoles bombardées. On ne parlera plus de bombardements sur les digues ou sur les villes du Nord. Dans les 90 jours après mon inauguration tous les soldats américains et tous les prisonniers américains seront sortis de la jungle et de leur cellule et seront revenus chez eux, en Amérique."

Faisant allusion au soutien des Etats-Unis au président Thieu, le candidat démocrate a conclu : "Prenons la résolution que nous ne verserons plus jamais le précieux jeune sang de cette nation pour maintenir à l'étranger un client qui ne représente personne."

Sur la question de la puissance des Etats-Unis, M. McGovern a affirmé : "En se retirant du Vietnam, les Etats-Unis ne deviendront pas une puissance de second ordre. Nous maintiendrons notre système de défense non seulement pour nous-mêmes, mais également pour ceux qui ont besoin du bouclier de notre puissance et le méritent — nos vieux alliés en Europe et ailleurs, y compris le peuple d'Israël, qui aura toujours notre aide pour garder sa terre promise."

Politique intérieure

L'essentiel du discours du sénateur McGovern était évidemment consacré au programme de politique intérieure avec lequel il va se présenter devant les électeurs contre le président Nixon.

Concernant le chômage, M. McGovern a dit : "Le gouvernement fédéral stimulera ou fournira lui-même tout emploi que le secteur privé ne fournit pas."

Sans reprendre son plan de redistribution de 1,000 dollars par an à tous les citoyens américains par le gouvernement fédéral qui avait été tellement contesté pendant la campagne pour les élections primaires, le sénateur McGovern a simplement promis "de garantir à ceux qui ne peuvent pas travailler un revenu suffisant pour leur assurer une vie décente".

Il a longuement parlé de la réforme fiscale pour remédier aux inégalités du système actuel. "Le peuple va faire en sorte que le système fiscal soit changé de façon à ce que le travail soit récompensé et que ceux qui retirent les plus gros bénéfices payent leur juste part plutôt que de se défiler grâce aux privilèges aux dépens des autres".

Mais d'une façon générale le sénateur McGovern est demeuré volontairement vague sur son programme dans l'espoir de se concilier les modérés et les conservateurs du parti sans perdre pour autant le soutien des jeunes libéraux qui ont assuré son triomphe à la convention.

téléphoto PA

A Miami, anciens et nouveaux se donnent la main

Le sénateur George McGovern et son colistier, le sénateur Thomas Eagleton, donnent la main aux deux candidats démocrates de 1968, le sénateur Hubert Humphrey et le sénateur Edmund Muskie, dans un geste d'unité devant le congrès démocrate de Miami Beach, qui a pris fin la nuit dernière.

PETITES ANNONCES

POUR PASSER UNE PETITE ANNONCE COMPOSEZ 87-47-111 · POUR CHANGER OU ANNULER VOTRE ANNONCE COMPOSEZ 874-7205

101 Propriétés à vendre

LONGUEUIL
DOMAINE BELLERIVE
COTTAGES SEMI-DETACHES
IL NOUS RESTE
2 COTTAGES, 6 PIECES NEUFS
3 CHAMBRES A COUCHER
MODELE de 4 CHAMBRES à COUCHER
CHER
DISPONIBLE BIENTOT
1½ salle de bains, abri pour auto, terrassement complètement fini, près écoles, centres d'achats.
PRIX A PARTIR DE :
$15,000
PAIEMENT MENSUEL
$96
Si eligible au rabais provincial, plus taxes
MAISONS MODELES
(PRES BOUL. THERRIEN)
1030, RUE FRECHETTE
670-6610 671-1122 365-3408

AHUNTSIC, 10825 St-Denis, luxueux quadruplex neuf, détaché, près métro. Faut voir. Constructeur 255-0441.

AHUNTSIC, cottage 7 pièces, en bon état, cause décès, aubaine. 387-5593.

AHUNTSIC, 10360 Chambord, cottage 7 pièces, $18,500 comptant $4,000. Pas d'agent. 669-7212, 681-5357.

AHUNTSIC, 10480 Curotte, luxueux cottage. Pierre et brique. 8 pièces plus sous-sol fini. 2 salles de bains. Garage. Piscine Val-Mar. Terrain 50 x 100 paysager. Aubaine. $42,000.

AHUNTSIC, avenue d'Auteuil, cottage détaché, 8 pièces et sous-sol. Grand terrain, prix $43,000, 384-8992.

AHUNTSIC, spacieux triplex, comptant $6,000.
PREVOYANCE, COURTIER
727-3747, 731-0435

ANJOU, triplex, bas 7 pièces, haut 2-4, luxueux, $39,000, $5,000 comptant. 352-3564.

ANJOU, triplex luxueux, neuf, salle jeux garage, système, (constructeur). 387-3991.

ANJOU, bungalow, 6 pièces, grand terrain, prix $19,000. St-Pierre, 526-6655.
IMMEUBLES GOULET, COURTIERS

ANJOU, duplex, luxueux, 8691-93 DeLouresse. Haut-Anjou. $30,000, comptant à discuter. G. Perron, 666-8869.

AUTEUIL, 175 Percier, bungalow, 5 pièces, terrin 50 x 120, paysager. 625-9619.

AUTEUIL, rue Renoir, split-level 5½, salle jeu, intérêt 6¼%, mensualites complètes $118.
MARCEL PAIEMENT COURTIER
688-7212

AUTEUIL, bungalow 5½, style Ranch. Hypothèque $10,300, comptant $7,000.
MARCEL PAIEMENT COURTIER
688-7212

DOLLARD
Economiser votre argent, votre temps et vos énergies en achetant une maison modèle complètement finie et décorée par des spécialistes. Le constructeur offre un prix special pour vente rapide. Tentures, moquette, papier-mural, etc., compris, aussi terrain entièrement aménagé. Une vraie aubaine. Composer
626-7222

NOUVEAU-BORDEAUX
Split-level bien entretenu, $38,000. Occasion exceptionnelle pour acheteur sérieux. Doit être vu pour être apprécié. Téléphoner pour rendez-vous 334-7733.

AVENUE de Gaspé, Montréal, 5 logements 4x4, un 7, très bon ordre, 220, réservoir, armoires neuves dans chaque logement. Prix $23,000. Téléphone 273-0108, après 5 heures p.m.

BANLIEUE, vue panoramique sur Montréal. Terrain boisé de 26,000 pieds carrés, 4 chambres à coucher, 4 salles de toilette, 2 foyers. Piscine d'intérieur dans un jardin d'hiver. $120,000. Rue de Bretagne, Préville. 671-9636.

BOIS DES FILION, cottage double, salle bains, système air chaud, fenêtres aluminum, garage, terrain 107x235, aucun comptant exigé, 2 hypothèques à renouveler total $10,000. Après 19 heures. 665-2272.

BORDEAUX, bungalow 6 pièces, 11633 Poincarré, directement du propriétaire, aucune offre raisonnable ne sera refusée, s'adresser le jour, 418-643-8923, fin de semaine et soir. 418-651-5216.

BOUCHERVILLE, split level magnifique. Terrain immense. 8 pièces avec garage. Intérêt 6½%. Mensualités $163 avec taxes. Pour informations, Mme J. Lessard, 679-8220 ou 655-7076.
IMM. WESTGATE, COURTIERS

BOUCHERVILLE, cottage, semi-détaché, grand 5½, chambre noire, photographie, jardinière, grand terrain, intérêt 7%. 655-9272.

BOUCHERVILLE
Bungalow 5 pièces, 28 x 40, près centre d'achats La Seigneurie, $22,000, raison transfert, 655-8935.

BOUCHERVILLE, cottage Seigneurie. En face d'un parc, près des écoles. 4 chambres à coucher combinées salon, salle à manger avec foyer et salle de jeu. Terrain de 7000 pieds, nombreux grands arbres. Ensemble piscine de 24 pieds. Ne retardez pas. Demandons $31,900. Au plus offrant MLS. L. Rogerson, 254-6085.
IMMEUBLES WESTGATE, COURTIERS

BOUCHERVILLE, très luxueux split-level, 7 pièces, 4 chambres, sous-sol fini avec bar, 2 foyers. Décors de fer forge. Terrain 13,000 pieds carrés. Vue sur le fleuve. Comptant $6,000. MLS. R. Ethier, 679-8220 ou 658-0070.
IMM. WESTGATE, COURTIERS

BOUCHERVILLE, Près centre civique, bungalow 5 pièces hypothèque 6¾%, 655-9613.

INDEX

RUBRIQUES DES PETITES ANNONCES

Pour insérer votre annonce, téléphonez la semaine entre 9h et 5h et le samedi entre 9h et midi, à
87-47-111
Pour changer ou annuler votre annonce, téléphonez la semaine entre 9h. et 4h30 et le samedi entre 9h. et 11h30, à
874-7205

100 — IMMEUBLES
101—Propriétés à vendre
102—Propriétés à revenus à vendre
103—Propriétés demandées
104—Cottages-Bungalows (achat, vente, échange)
105—Propriétés de campagne (achat, vente, échange)
106—Propriétés à l'extérieur de Montréal (achat, vente, échange)
108—Maisons mobiles
109—Immeubles (achat, vente, échange)
111—Chalets (achat, vente)
121—Propriétés commerciales industrielles (achat, vente)
131—Terrains
141—Fermes
151—Entrepôts à vendre
161—Manufactures
171—Commerces à vendre
173—Commerces à louer
175—Commerces demandés

200 — FINANCE
205—Hypothèques
211—Argent à prêter
213—Argent demandé
221—Collection
231—Occasions d'affaires
233—Occasions d'affaires demandées
241—Associés demandés

300 — LOCATION
301—Appartements à louer
306—Appartements-logements chauffés ou meublés à louer
307—Locaux (à louer et demandés)
311—Logements à louer
312—Logements-appartements demandés
313—Logements chauffés à louer
315—Logements meublés à louer
318—Logements/appartements à partager
319—Bungalows — Cottages — Duplex — Propriétés à louer
321—Chambres à louer
322—Chambres demandées
323—Chambres et pension
331—Pension de campagne
335—Maisons de repos
341—Maisons de campagne
351—Chalets à louer
352—Chalets demandés (à louer)
361—Hôtels — Villégiature
362—Terrains de camping et caravaning
363—Places commerciales
370—Entrepôts à louer
371—Garages
381—Bureaux à louer
383—Bureaux demandés
385—Magasins
391—Salles — Studios — Ateliers
393—A louer — Divers
394—On demande à louer
397—Entreposage

400 — AVIS DIVERS
401—Activités sociales
403—Personnel
405—Avis
407—Perdu et trouvé
411—Voyages — Transport
415—Chasse et pêche
421—Encans
423—Ventes de charité
425—Soumissions
427—Divers

500 — MARCHANDISE
501—Chevaux
507—Animaux
509—Accessoires fermes, jardins
511—Instruments musique
515—Radios, télévisions
517—Stéréos
520—Guide d'achats
521—Articles de ménage
525—Réfrigérateurs
526—Aliments congelés
527—Machines à coudre
531—Fourrure
533—Vêtements
540—Articles de camping et caravaning
541—Articles de sport
542—Ski
543—Bicyclettes
545—Monnaies — Timbres — Collections
548—Antiquités
549—Photo — Ciné
550—Tableaux — Peintures
551—Suggestions cadeaux
553—Machinerie
555—Matériaux de construction
557—Effets bureaux, magasins, restaurants
559—Terre à jardinage, pelouse
561—Divers à vendre
563—A vendre, à échanger, à louer
567—On demande à acheter

600 — EMPLOIS
601—Hommes demandés
602—Professeurs
603—Emplois demandés (hommes)
604—Préparation curriculum vitae
607—Agents-vendeurs
609—Hommes — Femmes demandés
611—Femmes — Filles demandées
613—Emplois demandés (femmes, filles)
615—Service domestique
616—Couples demandés
617—Coiffeuses
621—Bureaux de placement

700 — EDUCATION INSTRUCTION
701—Ecoles de métiers
705—Studios de danse
707—Ecoles de conduite
708—Education — Instruction
709—Cours perfectionnement

800 — BOTTIN SERVICE
801—Entretien — Réparations diverses
805—Entrepreneurs
809—Menuiserie — Ebénisterie
810—Electriciens
811—Plomberie — Chauffage
813—Tapis, tuiles, prélarts, terrazzo, céramique
815—Planchers
817—Peinture, débosselage
820—Chapeaux — Couturières
832—Perruques et postiches
833—Traitements de beauté
835—Infirmières
837—Garderies
839—Hôpitaux privés
843—Services divers
845—Rembourrage
848—Imprimerie
851—Camionnage — Transport, déménagement
853—Tenue de livres — Rapports d'impôt
855—Assurance
859—Cartes professionnelles Avocats, notaires, médecins, chiros, physiothérapeutes

900 — VEHICULES AUTOMOBILES
913—Équipement à neige
914—Motoneiges
915—Tracteurs
919—Avions
921—Bateaux — Moteurs — Yachts
925—Motocyclettes — Scooters
927—Remorques — Roulottes
928—Clinique d'autos
929—Réparations d'autos — camions
930—Pneus
931—Accessoires d'autos — camions
932—Autos — camions à louer
934—Autobus
935—Camions à vendre
938—Autos — camions demandés
940—Autos à vendre

Okill Stuart

ST-LAMBERT
Charmant cottage
Situé sur agréable et vaste terrain boisé, salle de séjour, salle à manger, cuisine et dinette, 3 chambres à coucher. A quelques pas des écoles. Demande $23,500. MLS.

ST-LAMBERT
De style ranch
Bungalow style ranch pierre et brique, foyer dans salle de séjour, salle à manger separée, 3 vastes chambres à coucher. Garage, construction sur terrain 9300 pi. ca. Demande $32,500.

ST-LAMBERT
Propriété à revenus
Ancien cottage recouvert brique, situé dans zone commerciale, 4 vastes pieces modernisees ainsi que sous-sol fini, 3 pièces à l'appartement supérieur. Fenêtres aluminium. Taxes modiques. Demande $21,000.

ST-LAMBERT
Bungalow de brique et pierre de 6 pieces, grande salle familiale au sous-sol, tapis mur à mur, fenêtres aluminium, rue latérale. Demande $27,500.

GREENFIELD PARK
Duplex, garage detaché 2 voitures, l'appartement du bas a 3 ch. à coucher, un grand salon et salle à manger, cuisine moderne, grande salle familiale en pin noueux adjacent à la cuisine. Terrain planté d'arbres. Demande $19,000.

BROSSARD
Duplex semi detache, salon, 3 ch. à coucher, cuisine à portes patio menant au jardin. Garage 2 autos. Occupation 1er septembre pour le bas. Demandons $33,000.

ADRIEN SANTARELLI	670-2970
L. CARINI	656-2587
M. MacGREGOR	671-6734
JANE SANTARELLI	671-9126
BOB MARDIS	676-9414
CONSTANCE LAPORTE	671-3429
ANDRÉE FERLAND	671-6224
RUBY BISHOP	671-8057

OKILL STUART & CO. LTD.
6, AVENUE EDISON
ST-LAMBERT
672-1731 861-5672
COURTIERS EN IMMEUBLES
Membre Chambre immeuble de Montréal

BOUCHERVILLE, 6¾% intérêt, bungalow brique, 6 pièces, abri d'auto, piscine creusée 16x32, poêle, four, lave-vaisselle encastrés, comptant $4,000. Contacter Remi Lépine 679-8220 ou 677-4192.
IMM. WESTGATE COURTIERS

BOUCHERVILLE, magnifique bijou. Propriété 8 pièces. Terrain magnifique. Sous-sol terminé avec garage. Mensualités $150, tout compris à 6½% fixe. Pour informatpons Mme J. Lessard 679-8220 ou 655-7076.
IMM. WESTGATE, COURTIERS

BOUL. LAFAYETTE, nord Taschereau, 2 logements, garage. Revenu $2,500, aucune offre raisonnable refusée. 697-8448, 453-9407.

BOUL. ROLLAND, duplex neuf, luxueux, 2x5½ appartements, plus sous-sol fini 3½ appartements, garage, près autobus, centre d'achat, écoles. Visitez maison modèle 11623, boul. Rolland, nord Henri-Bourassa, 259-2757.

BOURBONNIERE près d'Ontario, 3-6, 220. Renseignements: 481-1395.

BOYCE, Beauclerk, duplex, moderne, garage double, prix $24,000. Monette, 526-6655.
IMMEUBLES GOULET, COURTIER

BROSSARD, bungalow, 6 pièces, près école, parc, centre d'achats, hypothèque 6½%, $21,800, libre, particulier, 661-0721.

BROSSARD, BUNGALOWS NEUFS PETIT COMPTANT, RENSEIGNEMENTS CONSTRUCTEUR 676-4332.

BROSSARD. Propriétaire quittant pays. Doit vendre. Split-level 1967 pierre et brique. 3 chambres à coucher, salle familiale, foyer, garage. Hypothèque 6¾%. Demandé seulement $22,000.
Appeler Jean Beaudry, courtier
676-8997

BROSSARD, maison nouvellement mise sur le marché, 3 chambres à coucher, $176 par mois, $17,900 MLS. Françoise Armstrong, 672-6450 ou 672-7959.
IMMEUBLES WESTGATE, COURTIERS

BROSSARD, bungalow surélevé de 4 chambres à coucher, salle de jeu finie, peu de comptant, $19,500. Mensualités de $171. MLS. Françoise Armstrong, 672-6450 ou 672-7959.
IMMEUBLES WESTGATE, COURTIERS

BROSSARD, bungalow surélevé de 4 chambres à coucher, salle de jeu finie, le meilleur état possible. En face d'un parc, piscine, école et près du transport en commun. $24,500. MLS. Françoise Armstrong, 672-6450 ou 672-7959.
IMMEUBLES WESTGATE, COURTIERS

BROSSARD, bungalow 4 chambres à coucher, salle à diner, située près des commodités. Taux d'intérêt à 6¾%. Prix demandé $24,000. Denyse Soulard, 672-6450 ou 672-5874.
IMM. WESTGATE, COURTIERS

BROSSARD, jolie split level de 4 chambres à coucher, 2 salles de bains, salle familiale et salle de jeu finies. Hypothèque 6¼%, $158 par mois, $27,000. MLS. Françoise Armstrong, 672-6450 ou 672-7959.
IMMEUBLES WESTGATE COURTIERS

BROSSARD, St-Lambert, Boucherville bungalows neufs, 12 modèles, occupation immédiate, $450 comptant, $109.77 par mois, capital, intérêts, rabais provincial. Téléphone 672-3733.

CANDIAC, cottage de brique et bois, 4 chambres à coucher, salle de jeu, 1½ salle de bains, moquette. Demandons $22,700.
Tél. à Jean Beaudry, courtier, 676-8997

CANDIAC, split level de brique de 1963, 3 chambres à coucher, salle de jeu, moquette. Demandons seulement $17,500.
Tel. à Jean Beaudry courtier, 676-8997

CARIGNAN, Chambly, idéal pour retraités ou jeunes couples. Bungalow bois, 4 pièces, 2 chambres. Terrain 8,000 pieds carrés. Prix $8,200. Comptant $2,000. MLS R. Ethier 679-8220 ou 658-0070.
IMM. WESTGATE, COURTIERS

CHAMBLY Ouest, 15 milles de Montréal, doit être vue, très bas comptant, hypothèque $10,450., 6¼%, $123 mensuel, P.I.T. 4 chambres à coucher, 1½ salle de bain, paysager, beaucoup d'extra. 1725 Ford Rouge. 658-6852.

CHATEAUGUAY, balance d'hypothèque, 6¼% d'intérêt, $106 par mois, cottage moderne. Informations 773-2848.

CHATEAUGUAY, bungalow en brique et pierre, 5 pièces, cuisine, dinette, avec poêle encastré, bien entretenu et très propre. Terrain avec arbres, clôturé, comptant approximatif $1,000 et $150 par mois, taxes incluses. Mme Butler, 692-4691. Butler et Paule Courtiers, 692-6731.
101

CHATEAUGUAY CENTRE, 3 chambres à coucher, bungalow surélevé, grand terrain, très propre, demandons $19,900, peu comptant, hypothèque 6¾%, propriétaire, 692-6292.

CHERRIER Saint-Denis, 3 logements 6 pièces. Prix $20,000. 661-0559.

CHOMEDEY, bungalow à vendre, téléphonez soir, 688-5125.

CHOMEDEY, rue Lacroix, bungalow 5½, prix $14,900.
MARCEL PAIEMENT COURTIER
688-7212

OUTREMONT
COTTAGE détaché en pierre, sur terrain 50 x 124, situé sur Rockland près Lajoie. 8 pièces, 3½ salles de bains, salle de jeu, garage. Maison en excellente condition; boiseries et planchers de chêne. Occupation 1er septembre. Prix $56,900.
Avez-vous une grande famille, dont plusieurs enfants iront bientôt au collège, au couvent ou à l'université? L'endroit idéal : Outremont, face au parc Joyce. 15 pièces, 4 salles de bains. Résidence de grande qualité bâtie par un architecte pour lui-même, avec suite de bureaux ou logement pour parents âgés. Prix : $77,000.
YVAN VERSAILLES 731-5283
SHERBROOKE TRUST, 849-4553

PIERREFONDS
Bungalow (Alcan), 4 ou 5 chambres à coucher, salon avec foyer brique, salle à diner, très grande cuisine, poêle encastré, chambre soleil avec porte patio, salle familiale, 2 chambres de bains complètes, garage. Prix demandé $27,500, hypothèque de $17,000 à 6¾%, exclusif, appeler Marcelle Vokurka, 626-3278, 626-7191, Andrews Realties, Brokers.

CHOMEDEY, 84e Avenue, bungalow 5½, garage, $13,900.
MARCEL PAIEMENT COURTIER
688-7212

CHOMEDEY, bungalow 6 pièces, sous-sol fini, garage, près centre d'achats Saint-Martin, 688-8402.

CHOMEDEY, Renaud, rue Massonnet, bungalow 5½, plus salle jeu, lavages, intérêt 6¼%, mensualités $144.
MARCEL PAIEMENT COURTIER
688-7212

CHOMEDEY
Très propre. Bungalow pierre-brique, style colonial, garage 6½ pcs, salle de jeux, bar, salle à diner, 2 salles de bain, escalier en fer forgé, et chêne suspendue au sous-sol, haie, paysagé. Intérêt 6½%. Mensualités $152. C.I.T. PAUL BACHAND, 681-6491, 663-5311.

LAVAL-DES-RAPIDES
Vraie aubaine, duplex 2-5½ pièces, chauffage eau chaude, portes, fenêtres aluminium, tapis mur à mur, paysager. Prix $15,900. Comptant $2,500. Revenu annuel $2,520. PAUL BACHAND, 681-6491, 663-5311.

Boul. du Souvenir, 13 terrains 50 x 100. Prix $21,000. Faites offre. PAUL BACHAND, 681-6491, 663-5311.

LAVAL OUEST
A qui la chance? Bungalow 5½ pièces, garage, sous-sol fini, tapis mur à mur, clôturé, haie, paysager. Prix $12,900. Comptant $2,000. PAUL BACHAND, 681-6491, 663-5311.

PONT-VIAU
Aubaine, split-level pierre-brique, garage, 5½ pièces, portes, fenêtres aluminium, tapis mur à mur, patio, haie, paysager. Très propre. Intérêt 6%. Mensualité $76.46 C.I. Prix $17,500. PAUL BACHAND, 681-6491, 663-5311.
FIDUCIE CANADA PERMANENT, COURTIER

CITE JARDIN, cottage, 6 pièces, terrain 50x100, comptant $5,000. Roger 526-6655.
IMMEUBLES GOULET, COURTIER

5435 DES SAULES
COIN BOUL. L'ASSOMPTION
Luxueux cottage, 11 pièces, face golf municipal, logement ou bureau au sous-sol. Informations 255-0441.

DUVERNAY, bungalow, pierre-brique, local commercial adjacent, 7 pièces tres modernes, pour professionnel, $35,000, 632-4287.

DUVERNAY, sans pareil, bungalow, 6 chambres coucher, 2 bains, garage, $23,500. Angele Sole courtiers, 334-0963.

DUVERNAY, paroisse St-Maurice, valeur exceptionnelle, bungalow 5 pièces, sous-sol fini, garage, parfaite condition, hypothèque 6%, 669-8221.

EDOUARD Montpetit près Côte-des-Neiges, Grand duplex 15 pièces, sous-sol fini, haut 6 pièces, idéal pour professionnel, soir seulement 731-9948.

165-167 EST, LAURIER, duplex, détaché, prix $22,000, 273-9255, 389-4429.

FABREVILLE, maison 11 pièces, sous-sol, garage, grand terrain, 627-3274.

FABREVILLE, bord de l'eau, 2 maisons, 1-7, autre 5 appartements, sacrifice, mortalité, 481-3829, 481-2571.

LAFLECHE, cottage 1957, 5 chambres, grande cuisine, très bien situé près école. Prix demandé $14,000. Petit comptant. Pour informations appeler Lise Brunelle, 672-6450 ou 671-6783.
IMM. WESTGATE COURTIERS

LASALLE, duplex, 5½-5½, sous-sol fini, garage double, $28,500, 389-5042.

LAVAL OUEST, cité Laval, maison 6½ pièces, terrain 100x100, réfrigérateur, poêle, congélateur, lessiveuse, sécheuse, climatiseur, $10,500 appeler 631-5321 après 18 heures ou 627-3805 la fin de semaine.

LAVAL OUEST, $11,500, cave 7', 6 pièces, petit comptant, 627-0544.

LAVAL-DES-RAPIDES, 433 DePontivi, duplex, garage, bachelor, faites votre offre, jour 381-5681, soir 728-1997.

LAVAL-DES-RAPIDES, duplex luxueux, décoration intérieure complete, église, école, autobus, pas d'agent, 669-0961, 667-9433.

LAVAL-DES-RAPIDES, Be-Si Construction, magnifiques bungalows neufs, maisons modèles. Direction nord boul. des Laurentides, à gauche sur Meunier, jusqu'à 7e Avenue, juste à côté Caisse populaire St-Claude, Inf: 669-0961.

LAVAL-DES-RAPIDES, bungalow, $16,500, 148, Mariale, 669-8455, pas d'agent.

LAVAL, Vimont, 35, Orléans, bungalow 5 pièces, sous-sol fini, avec bar, abri auto, garage, près arrêt d'autobus, 1re hypothèque 6½%, comptant requis $3,500, 669-3633.

LONGUEUIL, duplex (1955), 2-5½, près CTM, prix $16,500. Christian Pareau, 725-2466, 679-2341. Pierre Enrg., courtiers.

LONGUEUIL, triplex neuf, 2-5½, 1-3½, garage, terrain boisé, gazonné, près écoles, 1007 Fréchette, 679-0820.

LONGUEUIL, bungalow 5½ pièces, hypothèque $7900, 6¼%, SCHL $107 mensuellement, prix à discuter, 670-2128.

LONGUEUIL, MAGNIFIQUES, TOWN HOUSE (MAISON DE VILLE) NEUVES. PETIT COMPTANT, 527-4141.

LONGUEUIL, quadruplex, tout loué, revenu $3,600. Reprise d'hypothèque. Doit vendre immédiatement. Acceptons meilleure offre. Termes faciles 866-4491.

LONGUEUIL, Domaine Normandie, cottage, 8 pièces, garage, terrain boisé. Triplex Colonial 1968, 2519 Papineau. Hypothèque 7%, cause transfert. 679-7197.

LONGUEUIL, maison de luxe $27,000. Domaine Emerillon, 364 Rouillard, 674-3351.

LONGUEUIL et Rive-Sud, choix de bungalows, cottages, duplex, triplex, placements, etc... Imm. Gueymard courtiers, 677-5216.

LONGUEUIL, Boucherville, St-Hubert, bungalows neufs, grand terrain, près autobus. 670-4829.

LONGUEUIL, maison 6 x 4½ tous loués mai '73. Revenu annuel $8,490. Pour informations, appelez Rhéal Fortin 679-8220 ou 679-8103.
IMM. WESTGATE, COURTIERS

LONGUEUIL — Règlement de succession, $13,000, $1,500, comptant. Cottage 5 pièces, 2 ch. à coucher, salle à diner, grand salon, cuisine, chauffage central. Garage détaché, terrain boisé. CTM à la porte. EXL. Jean Nesterenko, 679-2400 ou 671-6932, Trust Royal, Courtiers.

LONGUEUIL, bungalow 5 pièces, sous-sol fini, 4 pièces, peut-être loué $90 par mois. Hypothèque $12,800. $164 par mois taxes comprises. Comptant $2,500. Appelez E. Paquet, 679-8220 ou 674-8373.
IMM. WESTGATE, COURTIERS

LONGUEUIL, split-level brique, 7 pièces, 4 chambres. Propreté exemplaire, terrain superbement décoré, près centre d'achats, comptant $3,500. Appelez Rémi Lépine, 679-8220 ou 677-4192.
IMM. WESTGATE COURTIERS

LONGUEUIL, domaine De Normandie, duplex semi-détaché, piscine clôturée, bas, 6½, sous-sol fini, transfert propriétaire, 674-1676.

LONGUEUIL, 3x4, moderne, dégagé, bas libre, comptant $3,000, Côté 526-6655.
IMMEUBLES GOULET, COURTIERS

LONGUE-POINTE, 1440 St-Just, duplex 15,900, comptant $2,900, 254-6045, 353-4379.

MASCOUCHE — Boul. St-Henri, Bungalow pierre et brique, 6½ - 4 chambres à coucher plus s.-s. Foyer. Garage double. Aubaine à $23,000. Robert Boivin 688-8855. 1-223-6361 frais virés, Trust Royal Courtiers.

766 McEACHRAN en face du collège Stanislas, duplex de brique detaché, haut 7 pièces. Loué à $240 par mois. 7 pièces en bas. 4 pièces finies au sous-sol, plus garde-robe de cèdre. Garde-manger froid. Remise. $45,000. Tel. 735-2591.

MENTANA près Mont-Royal, 4-5 pièces, garage, entrepot, aubaine, $11,000. 522-6436.

MONTREAL-NORD
DUPLEX DE LUXE
Direction: Henri-Bourassa vers l'est jusqu'à Lacordaire vers le nord jusqu'à Dupiessis, vers l'est jusqu'au boul. Rolland, de là suivez les enseignes.
J.P. CHARBONNEAU Ltée
Maison Modèle
12,112 boul. Rolland
322-0310 669-1242

JARDINS STE-DOROTHEE
Cottage 6 pièces, de luxe, 1½ salle de bains, plus salle de jeu, douche, climatisation centrale. Purificateur d'air électronique Honeywell qui assure un air sans poussière et anti-allergène. Sous-sol fini. Près écoles, autobus et magasins. $16,500. PIT $129 par mois. Téléphonez le soir 689-4222.

MONTREAL-NORD, 3x4, détaché, balance 7½ comptant $4,000. Côté 526-6655.
IMMEUBLES GOULET, COURTIERS

MONTREAL-NORD, triplex détaché, coin de rue, 2-3, 1-6, prix à discuter, faut vendre. 688-0631.

NDG, duplex, 6½, 7½, sous-sol 2 chambres ou bureaux, chambre de lavage, garages, comptant $9,000, bas disponible, 484-2633.

NOUVEAU-BORDEAUX, duplex colonial, face parc, près école, église, transport, et centre d'achats Normandie, $45,000 pour rendez-vous 334-9959.

PIERREFONDS, vente transfert, cottage impeccable, 9 pièces, 3 bains, hypothèque 6¼%, tapis, appareils électriques, aubains, $22,900. Angele Sole courtiers, 334-0963.

PIERREFONDS. Voici une occasion sensationnelle. Deux logements séparés réunis en un seul, nombreuses pièces et beaucoup d'espace. 2 foyers. Prenez plaisir à la visiter et vous ne le regretterez pas. Demandé: $52,000 avec financement facile. Joe Simkevitz, 684-4171, 488-4457.
IMMEUBLES WESTGATE, COURTIERS

PIERREFONDS — CENTRAL
Bungalow 3 chambres à coucher, terrain boisé 11,500 pi. ca. 3 pièces cloisonnées au sous-sol, garage intérieur, construction 1970. $22,000, comptant modique, vente par particulier. Jour 866-2055, 731-3551; soir 626-7828.

POINTE-AUX-TREMBLES à vendre bungalow 5 pièces, cause départ 642-8663.

POINTE-CLAIRE
Cottage de 9 pièces avec jolie vue du lac St-Louis. Grand salon, salle à manger avec foyer, cuisine, 4 chambres à coucher, chambre de bain, salle de jeu et bar, garage. Prix $22,000. Comptant discutable. Louis Nault, 697-4415 ou 695-5731. MLS. Canada Permanent Trust, West Island Branch.

P.A.T. bungalow 5½ fermées, neuf, $13,800, $500 comptant, garage. 1103-47e avenue, Pointe aux Trembles. Visites: 1 à 5 samedi, dimanche.

POINTE-AUX-TREMBLES, pour gens ambitieux seulement. Triplex très propre. 2x5 pièces 1-4 pièces bien situé près Notre-Dame et commodités. MLS. Information Irene Palmorino, 254-6085, 581-5663.
WESTGATE REALTIES, BROKERS

POINTE-CLAIRE, split level 1958, 4 chambres coucher, nombreux extras. Comptant requis $3,000. Propriétaire, 697-4499.

REPENTIGNY
Bungalow exclusif, près centre d'achats, sous-sol aménagé à la grandeur avec foyer, piscine Val-Mar 20 x 25 chauffée, valeur $35,000.
LES ENT. REPENTIGNY COURTIERS
581-0220

REPENTIGNY
Bungalow 5½ pièces, construction 1969, hypothèque 8½%, par mois $160 taxes comprises, comptant $2,500.
LES ENT. REPENTIGNY COURTIERS
581-0220

REPENTIGNY — Ne sacrifiez pas vos quelques moments de loisirs à l'amélioration d'une maison. Tout est déjà là pour vous, bungalow 6 pièces, garage double, porte électrique, salle de séjour avec foyer, salle a diner rustique. Hypothèque à 6¼%. Facilités de paiement. MLS. Lise Ferland 254-6085, 581-3790.
IMM. WESTGATE COURTIERS

REPENTIGNY, 8 pièces, 37 x 35, pour être déménagé, meilleure offre. 581-7092.

RIVE SUD
Bungalow 7 pièces, salle familiale, intérêt 6¼% mensualité de $148, incluant les taxes. MLS. Thérèse Boucher 658-4456, 672-6020.
IMM. ST. FRANCIS COURTIERS

RIVIERE-DES-PRAIRIES, triplex, 1-6, 2-3, garage, particulier, occasion unique, 473-3087, 322-8774.

RIVIERE-DES-PRAIRIES, bungalow 3½, chauffage électrique, immense terrain, 54x250, gazonné, bord eau, tranquillité, véritable aubaine, besoin argent, $11,500. 665-3175.

ROSEMONT, triplex, bonne construction, bon revenu, s'adresser 6271 Iberville, 727-5386.

ROSEMONT, triplex récent, plus sous-sol 2-3, garage détaché, comptant $8,000. Reine Larose, 725-2466, 387-2869.
PIERRE ENRG, COURTIER

ROSEMONT, cottage, détaché, terrain 40'x88' $16,000. clore succession, Loranger 526-6655.
IMMEUBLES GOULET, COURTIERS

ST-BASILE, à vendre cause transfert, bungalow 5 pièces, récent, très propre, cheminée supplémentaire pour futur foyer, vendrais pour $16,000, $2,900 comptant, $147 par mois tout compris, pas d'agent, appeler 653-6858.

ST-BASILE, bungalow, 5½, style espagnol, 2 ans, cause transfert, 653-6207.

ST-BASILE LE GRAND, maison pierre des champs, style canadien, bord rivière Richelieu, foyer naturel, tapis mur à mur, laveuse à vaisselle, intérieur luxueux, doit vendre rapidement, raison personnelle, 467-3149.

ST-BRUNO, approuvé par le gouvernement, $99 comptant, complet $12,850, cottage 3 chambres, 653-6241.

ST-BRUNO — Grand bungalow, 6 pièces, 4 ch. à coucher, 2 salles de bain, magnifique cuisine avec dinette et laveuse à vaisselle. Grand terrain boisé. Prix demandé $22,900. Termes négociables. MLS Joyce Faughnan, 653-3169 ou 679-2400, Trust Royal, Courtiers.

SAINT-BRUNO, bungalow 1970, 6½ pièces, libre immédiatement. Propriétaire déjà transféré. A vendre ou louer 653-0463.

ST-BRUNO, joli bungalow d'une propreté immaculée, 5 grandes pièces, tapis neuf inclus, paysagé et clôture. M.L.S. $19,300, comptant $3,000. Janine Hudson 653-2496 653-2701.
IMM. WESTGATE COURTIERS

ST-BRUNO, propriétaire transféré. Doit vendre rapidement. Secteur paisible et recherché. Splendide bungalow 8 pièces, 4 grandes chambres, salle manger, salle familiale, garage double, plusieurs extra. Beau terrain paysagé. $24,900. Offre raisonnable acceptée. Janine Hudson 653-2496, 653-2701.
IMM. WESTGATE, COURTIERS

ST-BRUNO, Aubaine, bungalow 9 pièces, construction 2 ans, rue $25,000. Comptant $5,000. Pas d'intermédiaire, 653-2185.

ST-BRUNO, bungalow 5 pièces, cave ciment 9', système central, 653-6706.

ST-BRUNO
C'EST MON PATELIN
Site idéal terrain boisé. Ce que tout le monde recherche: Propriété impeccable bâtie pour éliminer toute maintenance. A deux minutes des écoles, terrain de jeu, piscine, centre d'achats. Administrateur et famille transférés après avoir bâti la maison de leur rêve. Construction de qualité supérieure, 3 chambres à coucher, possible 4, belle grande cuisine avec armoires en chêne, salle à diner avec portes donnant sur vaste balcon. Salle familiale avec foyer rustique, salle lavage finie avec 2e toilette, garage. Comptant raisonnable, prix pour vendre rapidement, ne tardez pas. $27,500.
Si vous considérez vous établir dans la région, j'ai de très belles propriétés de $30,000 à $110,000. Donnez-moi un coup de fil pour plus de détails.
Louis Descary
653-2449
Fiducie du Québec courtiers
679-1110

ST-BRUNO, le bungalow le plus recherché, 8 pièces sur le même plancher, 3 chambres, salon avec cheminée brique et poutres au plafond, salle à diner, salle de séjour finie en pin. Garage. Superbe terrain boisé. Monique Côté, 653-2496, 653-3746.
IMM. WESTGATE, COURTIERS

BROSSARD
OFFRE SPECIALE
AUCUN COMPTANT REQUIS
Tout nouveau, tout neuf, 6 pièces, prix: $12,450, mensualité $89. C.I., réserver dès maintenant ou à l'automne pour mai 1973, appelez en tout temps à 875-6220.
MAISON LAURENTIDE INC.
6275 PARNY
COIN PANAMA, BROSSARD

ST-BRUNO, transfert. Aubaine à $16,500. Joli bungalow brique et aluminium, 3 chambres, Tapis inclus. Sous-sol libre. Terrain 60 x 130'. Secteur tranquille. Venez visiter avec Mme M. Bickley 653-2496 653-0698.
IMM. WESTGATE, COURTIERS

SAINT-BRUNO, MONTVILLAGE, BUNGALOWS NEUFS, PETIS COMPTANT RENSEIGNEMENTS CONSTRUCTEUR, 653-4911.

STE-CLAIRE, bungalow, salle jeu, 3½, sous-sol, comptant $5,000. Côté 526-6655.
IMMEUBLES GOULET, COURTIERS

ST-DENIS, près métro Jean-Talon, triplex, 3e libre, revenu $4,800. 271-6887.

10829 ST-DENIS, luxueux, triples neuf, détaché, grand terrain, près métro, faut voir, constructeur, 255-0441.

ST-EUSTACHE, town house, 5 pièces, avec sous-sol, discutable, 473-3085.

ST-HENRI, Delinelle, duplex, comptant $3,000. Aubaine. Reine Larose, 725-2466, 387-2869.
PIERRE ENRG., COURTIER

ST-HILAIRE, bord de l'eau, charmante maison, grand patio, $13,500, 467-0028.

ST-HILAIRE — Bungalow 5 pièces, 3 ch. à coucher, très propre, division dans la cave. Aubaine, MLS. Marthe Béliveau 467-6454 ou 679-2400, Trust Royal, Courtiers.

ST-HILAIRE, endroit merveilleux. Bungalow Ranch au pied de la montagne. Terrain 600' profondeur, 72,000 pieds carrés avec "écurie" pour chevaux d'équitation. Foyer d'ardoise. Portes patio. Tranquilité, pas de voisins immédiats. Terrain boisé. Prix demandé $28,000. Appelez R. Benoit 679-8220 ou 467-0381.
IMM. WESTGATE, COURTIERS

ST-HILAIRE, aubaine. Duplex converti et renové situé près de l'église. Revenu $106 par mois. Prix $8,200. Conditions faciles. Appelez R. Benoit 679-8220 ou 467-0381.
IMM. WESTGATE, COURTIERS

ST-HUBERT, magnifique bungalow, 3 chambres, très grande cuisine, condition impeccable. Léger comptant. Très bien situé. MLS. Appeler Lise Brunelle 672-6450 ou 671-6783.
WESTGATE REALTIES, BROKERS

ST-LAMBERT, style canadien français, cottage 4 chambres à coucher, salle familiale avec foyer au premier étage, terrains bien vastes. $37,000. MLS. Françoise Armstrong, 672-6450 ou 672-7959.
IMMEUBLES WESTGATE, COURTIERS

ST-LEONARD
BOUL. COUTURE
Entre Viau et Lacordaire, bungalow bâti 1965. Spacieux salon, cuisine, dinette, salle de bains dans chambre des maitres, salle de jeu, portes électroniques pour garage. Hypothèque 6¼%. $162. par mois, taxes incluses. Gisèle Barrette, 353-8770 ou 324-0852.
MONTREAL TRUST, COURTIERS

STE-MARTHE-SUR-LE-LAC, 19e Avenue, à vendre, maison 4 chambres, solarium hiver-été, cuisine, salle de bains tuiles. Plancher varathane, entrée pour garage, trottoir, patio ciment. Particulier, 472-1311.

SAINT-MICHEL, 4 logements 4 pièces, modernes, revenu $3,120, $22,500, 727-3853.

SAINT-MICHEL, 4 logements 4 pièces, modernes, revenu $3,120, $22,500, 727-3853.

STE-ROSE, 4 pièces, bungalow de 2 chambres à coucher, en très bon état, fenêtres aluminium, grand solarium chauffé, moquette, terrain très bien paysagé. Tél. à Rosemere Realties Ltd., Dan Kunzli 625-2425, soir 435-6260.

ST-SULPICE, cottage, 1x8, pierre, garage ombrage, réduit $20,000. Loranger 526-6655.
IMMEUBLES GOULET, COURTIERS

STE-THERESE, 6 pièces, bungalow de brique et pierre, garage et foyer, maison en parfait état. Terrain bien planté et spacieux. Prix $21,500. MLS. Tél. à Dan Kunzli 625-2425, soir 435-6260. Rosemere Realties, courtiers.

STE-THERESE
Grand bungalow de 12 pièces en pierre et brique, situé sur immense terrain gazonné offert pour seulement $27,500. Grand salon avec foyer et fenêtres termopanes, salle à diner séparée, cuisine moderne et bien éclairée, grande chambre principale avec salle de toilette, buanderie, cave froide, garage double, grand terrain gazonné, situé près centre achats, autoroute et toutes commodités. Comptant très raisonnable et balance à 8% largement répartie. Véritable opportunité pour grande famille ou professionnel. Appelez Gaston Desnoyers. Photo MLS, 625-2464 ou 435-1520.
IMMEUBLES NORMAN ORR INC.

SICARD, 6 logements, revenu $2,952, réduit $16,000. St-Pierre, 526-6655.
IMMEUBLES GOULET, COURTIERS

TERREBONNE-HEIGHTS
Split-level 6 chambres, salle à diner et salon avec foyer, terrain 88x110, arbres-fleurs. Prix demandé $14,000, comptant raisonnable. Michelle Vézina, 666-4359 ou 735-6321.
SOCIETE FIDUCIE DU QUEBEC COURTIERS

TETREAULTVILLE, superbe bungalow, piscine.
PREVOYANCE, COURTIER
727-3747, 731-0435

TETREAULTVILLE, duplex neuf, haut loué $135. $32,000, 2350 Saint-Emile, 277-8213.

VAUDREUIL, cottage 40 x 50, 16 pièces, garage 3 autos, 37,000 p.c. de terrain, paysager, bord de l'eau. Site élite, 844-2050.
SOC. NAT. FIDUCIE COURTIERS

VILLE LASALLE, triplex, $50,000, rue Thierry, 363-7981, après 8 p.m. (pas d'intermédiaire).

VILLE MONT-ROYAL, duplex, 2-6, hypothèque $20,000, 6½%, 737-0868.

VILLERAY, duplex, commercial, cave 8' $19,500, comptant $5,000. Loranger 526-6655.
IMMEUBLES GOULET, COURTIERS

VIMONT, Laval, aubaine. Maison flambant neuve, directement du constructeur. Livraison immédiate $15,200. 688-4327.

VIMONT, cottage de luxe, neuf, réduit, comptant $1200. $137 mois. 663-1167.

VIMONT, rue d'Auteuil, bungalow 5½, poêle-four encastrés, intérêt 6%, salle-jeu, garage, foyer.
MARCEL PAIEMENT COURTIER
688-7212

$3,000 ACHETENT 2-5½, balance loyer $125 mois, tout compris.
PREVOYANCE, COURTIERS
727-3747 — 731-0435

$21,500, ACOMPTE DE $1,000
Snowdon, duplex, 5½, 6½, entrées séparées, 2 garages, cul-de-sac boisé près de Queen Mary et Décarie, rez-de-chaussée, récemment rénové, prêt à être occupé, fenêtres aluminium, rampe fer forgé, téléphoner 489-3783, pas d'agents.

AUBAINE — AUTEUIL
100x100, eau, égouts, 625-1348, François.

AVANT de vendre faites réparer plâtre, gyproc, tuiles, peinture, 376-8890.

AVIS AUX CONNAISSEURS
Bord de l'eau, superbe 26,000' ca. merveilleux domaine, cottage 8 pièces, 2 salles de bains, fenêtres thermo, panoramiques, point de vue extraordinaire, 626-4320.

BORD DE L'EAU, boul. Gouin est, propriété, deux logements de 6 pièces, chauffage central, grand terrain, véritable aubaine, 665-2225.

BORD fleuve, P.-A.-T., cottage 6 pièces, piscine, grand terrain, 642-7456.

BUNGALOW semi-détaché, 5 pièces, situé Montréal-Nord, 321-9718.

BUNGALOW construction, 40 x 48, 48,000' terrain, 20 milles Montréal, discutable, 276-9162.

BUNGALOW pierre-brique, 6 pièces, salle jeu, bar, C.I.T. $120, 7%, S.C.H. pas d'agent. 669-6891.

BUNGALOW, Laval-des-Rapides, bâtisse de 5 à 6 ans, avec garage à part, 3 portes, très bon prix. 387-1729.

DUPLEX fini papier-brique, terrain 50 x 100. $15,500. 322-9083.

MAGNIFIQUE maison canadienne meublée, bord de l'eau, 15 milles de Montréal, domaine privé, terrain 22,000 pi. ca., valeur $82,000, sacrifierais pour $48,000., 336-6173.

LANORAIE
Petite terre, $3,000
Terrains près fleuve
Maison dans le village
près fleuve
E. Desrosiers, 15 Joliette,
Lanoraie, 1-887-2343.

RESIDENCE sur le Saint-Laurent, 30 minutes de Montréal, 4 chambres à coucher, 2 foyers, piscine, $36,000, neuf. Frais virés, Mme Isabelle Beaudry, inter, 1-743-7906, 1-743-5251.

SI VOUS POSSEDEZ UN TERRAIN LISEZ CECI
Bungalows 36 x 24, 3 chambres à coucher, grand salon, avec foyer, cuisine ultra moderne, érection garantie 30 jours, rayon 100 milles de Montréal, $9,850. Téléphone 672-3733.

102 Propriétés à revenus à vendre

365, PLACE DU COLLEGE
LONGUEUIL
8 LOGEMENTS
REVENU ANNUEL : $12,600
COMPTANT REQUIS : $5,000
670-5540

PLACEMENT
5 - 7 - 18 logements neufs
Comptant à partir de $5,000
Revenu $6,000 et plus
351-4710

ACTON VALE, 60 milles Montréal, bon revenu, centre-ville, pas d'agent, 1090 Dubois, Acton Vale, 514-546-2551, 661-9716, soir.

AHUNTSIC, 1490 est, Henri-Bourassa, 11 logements, revenu $14,000, comptant $15,000, 389-1843.

ATWATER - Notre-Dame, 3 logements, 1 magasin, revenu $2,900. Directement du propriétaire. Doit vendre immédiatement. Bas comptant. Balance facile. Prix $8,000. 866-4491.

2320 av. Messier (entre Fullum et Parthenais). Dernier quadruplex neuf, 3-5½, 1-3½, revenu $7060. Comptant $3,000. Constructeur 255-0441.

7572 BORDEAUX, triplex très bon ordre. Sous-sol fini. 728-0227.

COTE-DES-NEIGES, bien situé, 10-3½, chauffage central, tous loués, revenu $12,500, 1re hypothèque à 6%, $39,000, prix $75,000, retour sur capital 20%; comptant minimum $15,000. Jour, 384-6710, soir 663-5027.

A.A. DESROCHES, petit comptant, 4-5½, revenus $550 par mois. Bail 3 ans. Balance $387.40 par mois. 878-8233, 352-6625.

DELORIMIER, près Saint-Zotique, 13-2½, revenus $17,750. Prix $75,000, 661-0559.

HUTCHISON-Sherbrooke, près Concordia, 3 maisons de chambres dans secteur buildings, stationnement, 482-8924.

L'ACADIE, 32 logements, ascenseur, entièrement loué, avec baux, 871-1430, 672-3343.

LAVAL, duplex semi-detaché, $23,000, triplex $26,000, après 6, 663-5800.

LAVAL-DES-RAPIDES, triplex à vendre, aubaine, 274-1609.

LONGUEUIL, OPPORTUNITE, 10 TRIPLEX TOUS LOUES, IDEAL POUR PETIT INVESTISSEUR, 527-4141.

MONTREAL 6 logements, revenu $3,200. Aubaine réelle. Echange accepté. 627-0565.

MTL-NORD, 8-4½, revenu $10,400. Comptant $10,000. Duplessis, 725-2466, 389-4091.
Pierre Enrg., courtier

MONTREAL-NORD, 8 logements, 4½, 5½, revenu $11,400, comptant à discuter. Maison modèle, 6301, Pascale, App 3. Direct du contracteur. 388-1825, 321-6693.

N.-D.-G., 2142 Girouard, duplex à vendre $24,000, 487-1051.

PARC Extension, 15 bachelors, revenu $13,200, prix $65,000 279-4029.

PARTHENAIS, 8 logis, revenu $8,220, Vendeur prendrait 1re hypothèque $38,000, en parfait ordre, $50,000. J.-N. Leblanc, 739-8730.

PIERREFONDS, triplex semi-détaché. Quadruplex semi-détaché. Transport facile, près des centres d'achats. Excellent revenu pour personne intéressée. Prix $33,000. 684-5200.

RIVARD, 3 logements, 7 pièces, 220, revenu $2,904. Echange considéré, 844-2050.
SOC. NAT. FIDUCIE, COURTIERS

ROSEMONT, 39e Avenue, 6x4½, revenu $6,060. Comptant $10,000. Renseignements 256-8478, après 5 heures, p.m.

SAINT-DOMINIQUE, 3 logements, 7 pièces, revenu $2,688. Echange considéré, 844-2050.
SOC. NAT. FIDUCIE, COURTIERS

ST-LEONARD, occasion, triplex récent, revenu brut annuel $9,144, hypothèque $39,000 9¼%, prix $64,000. 727-3235.

VILLERAY-Pie-IX, 14 ans, 6 logements, revenu $4,200, $28,000, 729-7258.

A CHOMEDEY, propriété 8 logements, 4½ pièces, 2 ans, valeur $74,000, à vendre $65,000, 435-6898, après 6 h. et le samedi.

BATISSE 14 logements près centre d'achat. En excellente condition. Comptant: $15,000. Trust Général du Canada, courtiers. Paul Gagnon 866-9641 ou 334-2601.

DERNIERE chance pour 16 appartements. Vente rapide. Revenus $11,500. $35,000. Au plus offrant. Prière de parler l'anglais. Pas d'intermédiaire. 342-5996.

103 Propriétés demandées

AVONS nombreuses demandes de nos clients pour différents genres de propriétés, surtout 6 à 24 logements, secteur est et nord Montréal, 844-2050.
SOC. NAT. FIDUCIE COURTIERS

CLIENTS s'informent quotidiennement du nouveau. Inscrivez chez nous votre propriété, sans frais. Financement gratuit, 389-6115.
IMM. BEAU "LAC" COURTIER

104 Cottages-Bungalows (achat, vente, échange)

AHUNTSIC, détaché, 8 pièces fermées, valeur $22,500, offre raisonnable acceptée, départ à l'extérieur, 387-2908.

AHUNTSIC, 10325 GRANDE ALLEE
COTTAGE DE LUXE, PISCINE
LOUERAIS
331-9623

BROSSARD, bungalow 1971, 3 chambres, $16,000, $1,800 comptant, 678-6126.

DUVERNAY, bungalow 5, $19,500, intérêt 6%, tapis, poêle encastré, 661-3969.

SAINTE-THERESE OUEST, bungalow, 4 chambres coucher, sous-sol fini, Foyer, bar, bord eau. Luxueux. 352-2800.

105 Propriétés de campagne (achat, vente, échange)

GRACE PARK, 15 milles au nord de Lachute, 3 chambres à coucher, cuisine, salle de bains, électricité, eau courante, $2,700, s'adresser au 358, 7ème Avenue, Deux-Montagnes.

LAC DES PLAGES, grand chalet, meublé, hiver-été avec chauffage à l'huile et foyer, au bord du lac (non pollué), terrain 18 arpents. Vente rapide $11,500. Termes acceptés, 453-2790, 748-7733.

LAVALTRIE, bungalow neuf, 24' x 26', près fleuve, petit comptant, balance comme loyer, 384-5416.

MANSEAU, terrain 380'x250', renseignements, 1-819-356-2247, ou soir 645-6232.

NOYAN comté Missisquoi, maison etterrain, 100x200, prix $7500, paiement initial à discuter, 645-1066.

RAWDON
Annonce destinée à tous ceux qui se cherchent dans ce paradis des Laurentides La Villa Ensoleillée. Nous avons des bungalows et des cottages d'été et hivérisés à des prix convenant à toutes les bourses. Facilités de paiement, excellents terrains pour construire près de l'eau ou dans le coeur du village, quelques terrains convenant parfaitement à des développements domiciliaires. Quelques-uns avec des lacs et d'autres avec des rivières et des possibilités de créer votre propre lac. Téléphonez immédiatement à Henri Barrie à Rawdon, 1-834-3322 ou 625-2464.
IMMEUBLES NORMAN ORR INC.

105 Propriétés de campagne (achat, vente, échange)

STE-ADELE, terrain et maison en montagne, près pente de ski, golf Chantecler, vue magnifique, chemin aqueduc municipal. Jardin Loup-Garou, 508 Chemin Mont Loup-Garou, 1-229-2653.

ST-ALEXIS-DE-MONTCALM 2 maisons $6,500 et $5,500 possibilité 9 arpents, 254-6044.

SAINT-GABRIEL-BRANDON, 79 McLaurin, maison 25x27, grand terrain, près lac, conditions faciles. Inter 1-835-4681.

STE-MARGUERITE LAC MASSON, village, domaine 507,000' ca., boisé, 5 chalets meublés, meilleure offre, 581-7092, 256-1025.

ARENA avec stalles pour 11 chevaux, avec grange. Aussi terre, partie de terre, lac Carré, Saint-Faustin, Trois-Montagnes. 387-9582.

A STE-MARTHE SUR LE LAC, maison briques, meublée, 5 pièces, bord de l'eau, chauffage central, garage, salle de lavage. Cause départ, 473-9223.

MAISON hiver-été, terrain 200X200, $6,000, lac Equerre, à La Minerve Co. Labelle. Jour: 622-0669, soir: 259-8092.

MAISON pierres taillées naturelles, chauffage central, toutes commodités, grand emplacement, chemin privé, 10 pieds du bord de l'eau, prix à discuter, 1-514-222-2345.

40 MILLES Montréal, 2151 boul. des Hauteurs, St-Hippolyte, maison, garage, 60,000' terrain, proximité ecole, monte-pente, 1-224-4950, Montréal 873-2546, 663-2034.

106 Propriétés à l'extérieur de Montréal (achat, vente, échange)

AYERSCLIFF, chemin de Rippie Cove Inn, 5 pièces, avec cave plancher de ciment, chauffage central à l'huile, eau chaude, eau froide, grand terrain, droit sur le lac, 838-4675.

NOYAN, cottage 4 pièces, tout meublé, abri d'auto. Terrain 100x50, très bas prix, 722-1960.

RIVIERE des Mille-Iles, bord de l'eau, bungalow 5½ pièces, système, entrée laveuse, sécheuse, garage, tapis, draperie, patio, grand terrain paysager. $14,500. 666-1318.

STE-MARTHE SUR LE LAC, 4½ pièces, garage. Prix $7,000, 473-9335.

MANOIR, 15 pièces, entièrement meublé de meubles antiques, très bonne conditions, 15 arpents de terre, à 20 minutes de Sorel, sur le St-François. La dernière concession de l'Est du Canada, pas de taxe. Frais virés, Mme Isabelle Beaudry, inter 1-743-7906, 1-743-5251.

RESIDENCE idéale, rue Principale, bord de l'eau, site enchanteur, bon revenu, 4 logements, s'adresser Henri Legault, St-André, co. d'Argenteuil, Inter: 1-537-3818.

108 Maisons mobiles

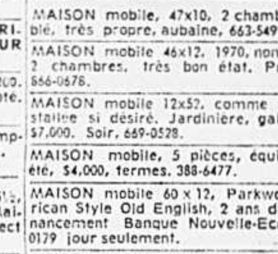

MAISON mobile, 47x10, 2 chambres, meublé, très propre, aubaine, 663-5497.

MAISON mobile 46x12, 1970, non meublée, 2 chambres, très bon état. Prix $4,800. 866-0678.

MAISON mobile 12x52, comme neuve, installée si désiré. Jardinière, galerie, etc. $7,000. Soir, 669-0528.

MAISON mobile, 5 pièces, équipé hiver-été, $4,000, termes. 388-6477.

MAISON mobile 60 x 12, Parkwood American Style Old English, 2 ans d'usure, financement Banque Nouvelle-Ecosse, 677-0179 jour seulement.

MAISON mobile New Yorker, 1969, 65 x 12, meublé. 688-1251.

MARK IV 60 x 12, 3 chambres, démonstrateur comme neuf, $6,550. 625-5615.

NASHUA 1965, 12x50, meublée, $5,000. Aussi Pacemaker 1964, 10 x 50, $4350, 3 chambres, Ozite. Très propres. 625-5615.

SHEFFIELD 1972, 60' x 12' démonstrateurs, $5,995, 622-4630.

SHEFFIELD, 60' x 12', 3 chambres meublées, $7,199, 622-4630.

109 Immeubles (achat, vente, échange)

VIMONT, split, 8 pièces, 2 foyers, pour maison mobile, 384-2811.

ECHANGE 6 logements, 5 app. revenu $4,680, maison appartements, 322-3536.

111 Chalets (achat, vente)

BOIS DES FILION, 4, 50e Avenue, 7 pièces meublées, intérieur fini bois, foyer naturel, 622-8703.

CITE-DEUX-MONTAGNES, chalet, 2 terrains, prix d'aubaine, 254-6044, 259-8261.

FABREVILLE, 1032, 55e avenue, 4 appartements, très propre, aubaine, 622-8834.

ILE AUX CASTORS, Berthierville, 35 milles Montréal, autoroute, 3 chambres coucher, navigation, pêche, chasse, prix discutable, termes faciles, 331-9743, 1-836-2361.

JOLIETTE Saint-Paul, chalet meublé, $3,000, doit vendre, 667-9436.

LAC CLAIRE, Saint-Côme, chalet de 5 pièces habitable l'hiver, entièrement meublé, bateau et moteur, plage privée, Saint-Côme, 883-6819, Montréal, 642-3283.

LAC DEUX-MONTAGNES, meublé, eau courante, résidentiel, beaux terrains, 331-1537.

LAC Dufresne 2 chalets hivérisés, belle plage, foyer, 279-5726.

LAC ELGIN, St-Gérard, bord eau, 4 pièces, meublé, isolé, chauffage électrique, $6,800, informations, 819-843-6027, Magog.

LAC SIMON, près Chéneville, Québec, 100 milles de Montréal, très beau chalet, 4 chambres à coucher, toutes commodités, terrasse, plage, vieux arbres, Inter: 819-986-3264.

LAC STEVENS, St-Alphonse, comté Joliette, avec grand terrain, 727-4985, 637-1849.

LACHENAIE, Rivière Mille-Iles, trois chambres, meublé, proprement, prix $10,500, 666-1962.

L'ASCENSION, chalet au bord du lac, 4 pièces, 681-6667.

"LA SEIGNEURIE Alpine", Grand choix terrains et chalets dans les Laurentides. Appelez 735-2791, laissez vos noms, adresses à la standardiste. Nous vous ferons parvenir sans obligations des photos, des indications et des itinéraires.

LOST RIVER, Route 31, chalet hiver-été, meublé. Chauffage air forcé, foyer, toutes commodités, grand terrain. Prix très intéressant, cause départ. Appelez après 7 heures, 689-1538.

RAWDON 5 pièces, $2,700 comptant, si intéressé rendez-vous Rawdon près hôtel Corona, samedi, dimanche, route 18. 1-834-2045, 674-1346.

STE-BEATRIX, 6 appartements meublés, terrain 200 x 150, $4500, comptant $1500, 653-0596.

ST-CALIXTE, Beaulac, chalet meublé, électricité 220, téléphonez à 665-8685.

ST-CALIXTE, Lac Cristal, numéro 440, bord de l'eau. $8,000. 666-6795.

ST-DONAT, Notre-Dame Merci, $5,000, location ou vente, conditions, 254-6044, 667-9180.

ST-DONAT, lac Baribeau, 6 pièces sur solages de ciment et un garage à bateaux, sur terrain de 200' sur le lac par 600', 259-8950, 473-7127.

STE-MARGUERITE, Lac Tondohar, chalet suisse hiver-été, entièrement meublé, près lac, sous-sol fini, 2 chambres, 2 foyers, 581-1600, 581-2812.

ST-REMI d'Amherst, meublé, 30 x 30, intérieur rustique, été-hiver, 90 milles Montréal, $5,000. Electricité, 679-1246.

ST-SAUVEUR, chalet, suisse-américain, neuf, face Mont Habitant, 663-2143, 227-5125.

VAL MORIN, vente rapide, cause départ, chalet été-hiver, près lac, 10 pièces, 2 logis, foyer valeur $20,000., sacrifier $15,000. Comptant $1,000., balance $145., par mois, 255-8788.

A QUI LA CHANCE? Chalet hiver-été, lac à truite, Sainte-Béatrix, inter 514-756-8586.

111 Chalets (achat, vente)

735-2791

Alpine CÔTE CHALETS

$6975. Comme illustré, avec foyer de pierre naturelle, plomberie et électricité

PLUSIEURS AUTRES MODÈLES À COMPTER DE $4000.

★ VASTES TERRAINS BOISÉS
★ PLAGE PROPRE ET SABLONNEUSE
★ 3 LACS LIMPIDES

Informez-vous à propos des chalets dont vous finirez l'intérieur

FINANCEMENT BANCAIRE

TERRAINS DE VACANCES ALPINE 8¢ le pied carré

Direction: Prenez l'autoroute des Laurentides ou la route 11A jusqu'à St-Sauveur. Suivez les enseignes pour Morin Heights. Aux feux de circulation, virez à droite et suivez nos annonces ALPINE pendant 3½ milles sur la 30. Ouvert fin de semaine.

RÉSERVEZ AUJOURD'HUI VOTRE TERRAIN ET BÂTISSEZ PLUS TARD.

INDIAN LAKE

PINE HILL, QUÉBEC

$4,850

Incluant le chalet (comme démontré) terrain, fondation et foyer, toit de soleil, balcon. ($42.09 par mois) Autres ensembles de chalets et terrains à partir de

$3,900 à $8,500

Prenez la route 8 jusqu'à Lachute. De Lachute prenez la route 31 jusqu'à Brownsburg. Tournez à droite au feu de circulation et continuez au nord sur la route 31 pendant 6½ milles jusqu'à Pine Hill.

735-2792

Seulement $35 comptant

Seulement $35 par mois

Prix total $1,950 (5½ appts)

Identique à cette photo

Grand choix de terrains au bord du lac ou de vue panoramique.

à partir de $450

Seulement $15 par mois

Pas d'intérêt, pas de compagnie de finance

Avant d'acheter, visitez sans faute

FLAMINGO

LAKES DEVELOPMENT

entre Morin-Heights et lac des 16 Iles sur la route 364 ouest. Pour brochure avec plusieurs modèles, appelez:

731-2812

CHALET SUISSE

Attrayant chalet en bois rond, 4 pièces, entouré d'arbres. Intérieur complètement fini avec panneaux de bois. Hivérisé. Equipé. Plomberie intérieure. Electricité 110-220. Cuisinière. Piscine, plage sablonneuse, Marina (près Lac Champlain).

PRIX POUR VENTE RAPIDE

$3490

Peu ou pas de comptant.
Termes très faciles.
45 minutes de Montréal,
sur routes pavées.

Direction: l'Autoroute des Cantons de l'Est, jusqu'à sortie 9, ensuite la route 7 sud, jusqu'à Ste-Anne de Sabrevois, au feu jaune clignotant tournez à droite, après 10 minutes traversez le pont et tournez immédiatement à droite pour 2 milles.

RICHELIEU ESTATE, M. MARK

SAMEDI, DIMANCHE JUSQU'A 6 H.

ST-ZENON

Chalet hiver-été, terrain 140' sur le lac, 100' de profondeur, club privé, 514-837-3959, 352-6880, M. Boulet.

AUBAINE, chalet 5 pièces meublées, St-Calixte nord, 381-7593.

AUBAINE
Val-David, chalet, 5 pièces, $2,500, chalet avec piscine $4,000. 376-4175.

AUBAINE, près Joliette, 5 pièces meublées, 220, bord eau, grand terrain, $5,000, 729-9813.

BEAU petit chalet 5 pièces, toutes commodités, dans les Laurentides, 40 milles de Montréal, échangerais pour chalet, bord de lac, prix à discuter, 342-3645, 1-224-2095.

BORD rivière Magog, hivérisé, terrain boisé, $12,500, 2670 Hertel, Sherbrooke.

CAMP d'été, confortable, à vendre, Ste-Julienne, 4 pièces meublées, solage, terrain 160 x 80, aubaine, 722-1457.

CHALET d'été à vendre, tout équipé, foyer en pierre, beau site, lac Caribou, Ste-Agathe. Appeler avant 9 a.m. ou après 10 h. p.m. 669-2379.

CHALET d'été avec grand terrain, à Pointe-Calumet, vendre pour régler succession, 472-1831.

CHALET à vendre, $3,000, à L'Annonciation, 488-7585.

CHALET suisse, entièrement meublé, électricité, 190' de façade sur le lac, avec plage, et 600' de profondeur, Lac Chaud, La Macaza, 432-4224.

CHALET meublé, lac Massie (St-Jérôme), $2,000, 352-4753.

CHOIX de chalets, tout confort désiré, entièrement équipés, foyer, vue panoramique, saison hiver, vente termes faciles, inter. 1-227-3438.

DOMAINE sur île privée, près de Montréal, Inf. 761-3045.

LOTS de choix. Bord de l'eau et en montagne, prix à partir de $500. Aussi 2 lacs privés avec 100 acres. Domaine Joseph Bastien. Lacs Ste-Marie, St-Joseph d'Howard, 273-2106, 1-819-327-2747.

111 Chalets (achat, vente)

LA SUISEE DANS LES LAURENTIDES

Près de Sainte-Adèle, chalets suisse exclusifs, à 2, 3, 4 chambres à coucher, très grand salon, foyer de pierre, poutres de plafond style cathédrale. Entièrement hivérisés. Toutes facilités. Plage sablonneuse privée sur lac non pollué, piscine, courts de tennis, équitation, pistes de ski. A partir de $11,500. Peu de comptant.
871-2056 731-3501

AUTOROUTE PRES STE-ADELE

AUTHENTIQUE CHALET SUISSE, HIVER-ETE, CONTENANT 3 CHAMBRES A COUCHER, GRAND VIVOIR, AVEC FOYER EN PIERRE NATURELLE, PLAGE SABLONNEUSE PRIVEE, TENNIS, PISCINE, ADJACENT AUX PENTES DE SKI. PRIX $14,200, $86.50 PAR MOIS, 871-2056, OU 731-3501.

FUYEZ LA POLLUTION !!!

Procurez-vous un chalet dans le nord, région St-Donat, bords des lacs Ouareau, Archambault, Montagnes, Noire, etc.
IMM. PAL ENRG., 489-1260

LUXUEUX DOMAINE, SUISSE, FOYER, ENTREE ASPHALTE,PATIO, BAR, $27,000 POUR $21,000. 353-5652.

SUR LE BORD du lac Montjoie, dans les Cantons de l'Est, à 10 minutes de l'autoroute, 15 milles des pentes de ski d'Orford. Chalet habitable à l'année, chauffage air forcé. Plage sablonneuse. Comptant minimum requis $10,000. Téléphone jour: 1-819-569-7453, demandez M. Côté, après 5 heures, 1-819-846-4679.

121 Propriétés commerciales, industrielles (achat, vente, location)

BATISSE commerciale à vendre, 2 étages, 30 x 80, terrain 60 x 90, portes de garage, 13e avenue coin Métropolitain, M. Lavigne, 376-4310.

PRES BOUL. METROPOLITAIN, 71 x 75, 8412 St-Dominique, jour 381-2381, soir 581-1618.

TRIPLEX commercial, grand magasin, 8000 boul. Saint-Michel, aubaine. 727-4652.

131 Terrains

ACTON VALE, 60 milles Montréal, boisé, chasse, ruisseau, lots 30,000 pi. ca., 661-9716, soir, 514-546-2551.

AHUNTSIC
$7,500. Magnifique terrain rue St-Réal, zoné, duplex-triplex 50 x 115. Aubaine. Offre raisonnable considérée. Paul Bachand 681-6491, 663-5311.
FIDUCIE CANADA PERMANENT
Courtier

AHUNTSIC, terrain 50x108, $17,500, résidentiel, site merveilleux. 381-1418.

BARK LAKE ESTATES, Laurentien, autoroute, sortie 26, Saint-Sauveur, route 364 ouest, vers Weir, Québec. Choix de terrains de un à 2 acres avec 200 pieds en bordure du lac Bark (non-pollué) de 9½ milles de longueur, plage de 27 milles. Entrée par chemin privé, visitez en fins de semaine. Bureau Duncan's Road ou appeler 1-226-3028 si vous désirez renseignements.

BOIS-DES-FILION, 90x100, près parc et école, pour information : 622-1183.

CADILLAC, terrain central, 25 x 84, $4,700, 256-6331.

CARTIERVILLE, 53 x 80, sacrifierais montant d'évaluation, soir 336-5235.

CHATEAUGUAY, 4 terrains adjacents, 50 x 91, chacun, prêts construction, $850. 676-5882.

CHATEAUGUAY-CENTRE, coin 2 x 50 x 100 chacun, près magasins, école, aubaine, 352-1985.

CHATEAUGUAY, boul. d'Anjou, grand terrain commercial, après 5 heures, 366-8288.

CHATEAUGUAY, terrains, avec services municipaux, s'adresser M. Laberge: 691-3070.

CHERTSEY, lac Sol, terrains arpentés, 100 x 100, $500, Michaud, 738-0656.

DUVERNAY, résidentiel, terrain 60 x 100', tous services, aubaine spéciale $1,500. Particulier, après 5 heures: 676-0468, 270-1402.

GREENFIELD PARK, pour maisons multifamiliales, site idéal, $1.45 pi. ca, 937-3706.

GREENFIELD PARK, zoné bungalows, nouveau développement, approx. 50 x 115, $0.60 pied. Achetez-en un ou plusieurs, 937-3706.

HOCHELAGA-Messier, 52 x 100, appartements, 3 étages, centre-ville, conditions, 255-0441.

ILE BIZARD, 13,359 pi. $0.25, coin, face rivière, 626-4979, 482-8547.

LAC BEAULAC, lots, $0.09 le pied carré, 36 mois, pas d'intérêt, grands lacs, excellent pour pêche, chasse, 688-0444, 681-8111, 669-3284.

LAC DES PLAGES, terrain à vendre. Bord de l'eau. $3,500. 100x100. 670-4709.

LAC TAUREAU, Domaine de la Passe, 150' de façade sur le lac. Petit chalet de bois rond, 768-9744.

LACHENAIE, 2 terrains résidentiel, 110 x 113 chacun, eau, égout, tout près autoroute Nord, 581-2652.

LAFLECHE, RUE HOLMES, 5 TERRAINS, PRIX DISCUTABLE, 721-8386.

LAFONTAINE et St-Just, près pont-tunnel, 70x70 pour duplex, 331-5991.

LAVAL, terrains résidentiels prêts à construire. Prix très raisonnable. 389-8444.

LAVAL-SUR-LE-LAC, terrain unique, 45,000', lac Deux Montagnes, garage, fondations, prêt construction, 627-2562.

LONGUEUIL, 60'x115', rue Verchères, près Ste-Foy. Aubaine 674-0286.

LONGUEUIL, terrain commercial, 21,000' carrés, chemin Chambly coin Benoit, 674-0286.

LORRAINE, 6500' carrés, prêt à construire, services municipaux inclus, 525-4183.

MONTREAL-NORD, 100 x 75, coin Hébert-Majeau, prix $15,000, 331-6073.

PIERREFONDS, ¾ mille, Transcanadienne, 1,207,112 p.c., ½ boisé. 626-4684.

POINTE-CALUMET, (27e AVE) GRANDEUR 75'x67', 725-4928.

POINTE-CLAIRE, 2 terrains coin de rues, dans zonage maisons d'appartements, bien situé, près de la gare. 932-1461.

REPENTIGNY, 2 terrains voisins, 60' x 130' chacun, Quartier résidentiel, 274-2160 soir.

ROXBORO, lots, 11,500 pi. ca., à $0.23 pi, 683-6663.

STE-AGATHE-DES-MONTS, sur presqu'île, face lac, terrain 113 x 103, informations inter. 326-3612.

STE-AGATHE-Sud, lac Brunet, 57 milles Montréal, terrain 75 x 125, 669-6088.

ST-JOVITE, 1000 acres avec lacs, rivière, ruisseau, $150 l'acre, minimum 10 acres, inter: 1-819-425-3133, 486-0148.

STE-JULIENNE, terre à bois, près développement. $50 l'arpent, 627-3811.

ST-LEONARD, terrains industriels et résidentiels prêts à construire. Prix très raisonnable. 389-8444.

STE-MARGUERITE, la demie d'un rond-point à vendre. 273-9255, 389-4429.

STE-SOPHIE, 85 arpents boisés, St-Hippolyte. 55 arpents, puits artésien, près St-Jérôme, 7993-21e avenue, app. 1, St-Michel.

TERREBONNE, 4e Avenue, 100 x 100, 20¢ pi., près Bois-des-Filion, 727-8514.

VAUDREUIL-SUR-LE-LAC, ½ mille de la route Transcanadienne et à 25 minutes de Montréal, 2 terrains adjacents, prêts à bâtir, 100 x 100, Jour 234-4883, après 5 h, 30, 676-1743.

VILLE ILE PERROT, terrain 100x100, après 7 h. p.m. 271-0561.

54 ACRES, maison billots bois, salle bains, 5 acres boisés, possession immédiate. $14,500.
Sauve Real Estate Ltée, rep. F. Bonin, Ste-Anne de Prescott, Ont. 613-674-5728.

A MONT-RIGAUD ENRG., 30 minutes ouest Montréal, Transcanadienne sortie 8, Lac, piscine, terrain de jeu, etc. $0.06 le pied carré. 467-0301, ou Rigaud, 1-238-4467.

A VENDRE. Domaine 20 milles au nord de Montréal. Aqueduc. Electricité. Téléphone. Très beau site pour camping. Inter 1-435-9660, Ste-Anne-des-Plaines.

AU domaine Lac Tétreault St-Zénon, 30 terrains, inf: 321-3522, 5-8 pm.

AUBAINE, Laurentides, domaine 290 acres, prix à discuter. 659-5116.

CONSTRUCTEURS, 54e, Rivières Prairies, 35 terrains, services, 50¢ pied, 727-4652.

DOMAINE des Hauts Bois, magnifique terrain de 8,800' ca., coin de rue, face Mont Bruno, excellent site pour construction, prix à discuter, 691-6451.

ILE 2½ acres, lac désert, Place La Minerve, $4,000, 661-0559.

MAGNIFIQUE TERRAIN
St-Adolphe d'Howard, 1 heure Montréal, 26,000' près lac et centre ski, chemin privé entretenu à l'année, électricité sur terrain, aubaine cause départ, $2,500, 722-4556, (soir).

$5 PAR SEMAINE, terrain pour maison mobile, roulotte, tente, chalet, près lac, information sur place Ste-Julienne, rang St-François, domaine Manseau.

131 Terrains

NEW GASGOW

18 MILLES DU PONT PIE-IX

MAGNIFIQUES TERRAINS PRES AUTOROUTE STE-SCHOLASTIQUE, $0.10 LE PIED. POUR INFORMATIONS: J. BOURBONNIERE.
666-9844 1-514-438-2319
NOUS ACCEPTONS FRAIS D'APPELS

A HAUT TERREBONNE

TERRAINS: .10 LE PIED
Près autoroutes 50, 25 et 640, $20 comptant-mois.
666-8722 — 274-2778 — 666-1536

PETIT LAC privé, 500 x 1300', source naturelle, 40' profondeur, 55 acres, $700 l'acre. Ecrire J. Lebrun, C.P. 403, Aylmer, Québec.

PRES St-Sauveur-des-Monts, 80 arpents, accepterait offres, inter: 1-227-3655.

SITES INDUSTRIELS
120,000 pi. ca., chemin Montée de Liesse, 22,000 et 87,000 pi. ca. près du boulevard Métropolitain à St-Léonard. Appelez 389-8444.

60 x 100 et 60 x 101, les deux $14,000, 653-0510.

TERRE 200 arpents, 50 arpents cultivables, balance boisés pour sport, 60 milles de Montréal, 649-1505.

TERRAIN 169 arpents carrés, longeant rivière, $5,000, 667-4765.

TERRAIN, 5 milles Rawdon, 100 x 200, $600, 256-6331.

TERRAIN, 70,000 pieds carrés, en front sur Boul. Taschereau et Deschesnes, R. Boucher, 861-7576.

TERRAIN commercial, 2012 6', frontage 160', situé Grande Côte, Ste-Thérèse-Ouest, 625-5587.

TERRAIN 67,000 p.c. idéal pour construction en hauteur, situé à 125 pieds bouche de métro Préfontaine, Hochelaga-Moreau, pas d'agent, 526-0493, Jean Meunier.

VOULEZ-VOUS bâtir économiquement à la campagne ? J'ai pour vous un grand terrain 1⅓ arpent limite Pierrefonds-Senneville sur Gouin face lac des Deux-Montagnes et à 2 minutes de l'autoroute sortie St-Charles. Un des rares endroits de l'île où l'air soit pur. Profiter départ: 15¢ le pied carré. C'est pour rien, 626-3328.

141 Fermes

100 ACRES
SAINT-JOVITE

5 MILLES EST, PARTICULIER, ANCIENNE FERME. CHAMPS BOISES ET FORET. BON RUISSEAU, POSSIBILITE LAC. MAISON ABANDONNEE, EN BOIS, REPARABLE. SUR CHEMIN OUVERT A L'ANNEE. PROXIMITE GRANDS LACS. 1 SEUL PRIX $8,000 $4,000 COMPTANT. BALANCE A DISCUTER. OU $7,000 COMPTANT. ACHETEURS SERIEUX SEULEMENT. DOIT VENDRE, RAISONS PERSONNELLES. BELLE AUBAINE AVANT OUVERTURE 1973 NOUVELLE ROUTE SAINTE-AGATHE-SAINT-JOVITE. ECRIRE CASE 3614 LA PRESSE ET DONNER NUMERO DE TELEPHONE

CANTONS DE L'EST, 250 acres, lac, chasse, électricité, téléphone, 677-7603.

CANTONS DE L'EST, 12 acres ou moins, site pittoresque, 677-7603.

BORD DU FLEUVE, 15 milles Montréal, 4 x 80 arpents, toutes cultures, 5,000 érables, maison neuve, possibilités commerciales, Lavaltrie, 1-266-1060.

LAVALTRIE, 15 milles de Montréal, ferme sans bâtisse, 265 arpents, $22,000, conditions faciles, 645-4793.

OKA, 146 arpents, ⅓ boisé, jardinage, golf, équitation, $30,000, 473-4025.

SAINT-ANDRE-AVELLIN
52 arpents, montagneux, rivière, $4,200.
120 arpents, valonneux, boisé, $5,900.
120 arpents, cottage, ruisseau, $9,300.
50 arpents, bungalow 1969, $15,500.
Grand terrain bord rivière, $2,000.
Grand terrain chalet montagne, $3,000.
Lac des Plages, frontage 225' sur lac petit chalet meublé, équipement chaloupe, moteur, $7,900.
IMM. LABROSSE, COURTIERS
658-1078

STE-JULIENNE, ferme avec maison, bâtiments, machineries, 100 arpents, particulier, 430-2738.

ST-THEODORE-DE-CHERTSEY 679, terre de 150 acres, avec maison et remise, 1-834-2172.

A-1 — comme choix de place pour récréation, bon pour pêche, chasse, camping, 800 pieds sur lac Argo, La Minerve, 66 acres, isolé, prix total $8,500, ferme, 342-9098.

BONNE grange, maison endommagée sur petite ferme de 5 acres, prix $5,500, (819) 826-5142.

DOMAINE lacs privés. Maison, Dépendances. Russell, Rang 4, St-Jovite.

FERME A VENDRE
200 acres avec érablière et équipement, très bonne maison et grange, située à St-Ferdinand Halifax, cté Mégantic. Prix $13,500. Pour information 1-819-344-2440, le soir 7 à 10.

FERME, 2 maisons, terrain 32 acres, avec tracteur et machineries, St-Alexis de Montcalm 486, La Grande Ligne.

FERME à vendre, 100 arpents, s'adresser à 454-2692, St-Rémi.

FERME, élevage de bovins, 160 arpents, Grande bâtisse située rive sud sur grande route, 25 milles de Montréal, Inter. 1-347-4209.

FERME à échanger ou à vendre pour maison de campagne non loin de Montréal, 667-4508.

FERME laitière, à vendre, équipement moderne, avec ou sans roulant, 175 arpents de terre, érablière 500 vaisseaux, maison moderne de 9 pièces, située à St-Denis de Richelieu, à 35 milles de Montréal. Inter. 767-5790.

QUOTA de poulets à griller, et poulaillers, à vendre. Ecrire Case 3600, La Presse.

TERRE à jardinage de 40 arpents, Ste-Anne-des-Plaines, 435-3565.

TERRE A VENDRE. St-Dominique, comté Bagot, 44 arpents, maison, bâtiments. 9ème Rang no 62. Prix $15,000. André H. Morin, 108 Main Ave., Timmins, Ont. 705-264-6507.

151 Entrepôts à vendre

2,000' A 150,000', pour tous genres de commerces, industries, 467-7653.

161 Manufactures

STE-THERESE, manufacture à louer ou à vendre, 20,000', 3 planchers, élévateur, sprinklered, convoyeurs, bon prix, appeler 435-3614.

INDUSTRIE banlieue est, terrain stationnement, bureaux, magnifique logement et piscine. Téléphoner 878-1219.

LOCATION St-Léonard, Pascal Gagnon, près Métropolitain, $190 mois avec bureau aussi bureau $50, Bergeron 324-4060, résidence, 322-7439.

MANUFACTURE industrielle, à vendre, dans Rivière-des-Prairies, grandeur 35 x 55, informations entre 8 heures et 5 heures, 527-3495.

MANUFACTURE DE PEINTURE AVEC BON MAGASIN DE DETAIL, BELLE CLIENTELE. EQUIPEMENT NEUF, PERMIS VILLE MONTREAL, SPACIEUX, PRET A FONCTIONNER. AUBAINE. ECRIRE CASE 3532, LA PRESSE.

MONTREAL-EST
A vende ou à louer, 6,000' carrés, 20' hauteur, porte 12x12, sprinkler, à l'épreuve du feu, aucune offre raisonnable refusée. 527-3358, 3535 Papineau, app 804.

PLACE ST-MICHEL
3637 BOUL. METROPOLITAIN EST

1875 pi. car.	$215
3316 pi. car.	$390
6054 pi. car.	$875
7800 pi. car.	$900

100,000 pieds carrés divisés à votre goût. Tél. 374-1585.

171 Commerces à vendre

MONTREAL-NORD, restaurant variétés. Chiffre d'affaires $100,000. Prix $14,000. Termes.
IMM. LABROSSE, COURTIERS
658-1078

STE-AGATHE-SUD, 8 motels de 4 pièces, meublées, foyer naturel, vendrais cause maladie, 326-4312.

A St-François, Laval, snack bar à vendre, près école et industries, léger comptant, 666-4141, 665-4161.

ALOUETTE, plage sablonneuse, maison, salle danse, restaurant 15 chalets, beau site, près Montréal. Mortalité, 581-8296.

A VENDRE
Occasion superbe, très bien située, centre-ville. Bijouterie de qualité, très connue, établie depuis longtemps, avec très bonne clientèle. Ecrire à Case 3610 La Presse.

A VENDRE cordonnerie avec stock souliers, dans centre d'achat, 321-4122.

171 Commerces à vendre

ESTHETICIENNE

Fermeture d'un salon d'esthétique. Installation complète vente en bloc seulement à prix très réduit. Communiquer
613-932-6291

BAR-LAITIER Leclerc situé Place Pointe-aux-Trembles, rue Saint-Jean-Baptiste.
LES ENT REPENTIGNY
COURTIERS, 581-0220

BAR-SALON banlieue avec propriétés logements. Licence complète. Salle à manger. Peu d'administration. Guay, 725-2466.
PIERRE ENRG. COURTIER

BICYCLETTES, chasse, pêche, pour inventaire: $8,000 à $11,000, 523-1661, 525-3402.

BOUCHERIE-épicerie, dernière offre avant la sortie équipement, valeur $12,000, pour $2500 (¼ valeur). 279-1203.

BOUCHER-épicier-licencié, affaires $2,000, peut être amélioré, cause maladie, 524-4587 après 7 p.m.

BOWLING, 8 ALLEES, AUTOMATIQUE, BOWL-MOR, SACRIFIERAIS, REGLEMENT DE SUCCESSION, BON DISTRICT, 739-1817.

BOWLING et billard, 16 allées et 6 tables, casse-croûte, tout équipé, air climatisé, établi depuis 15 ans, terrain de stationnement. Prix à discuter, 739-2268.

BUANDERETTE, 20 laveuses, 8 sécheuses, avec dépôt de nettoyage, bien situé, bon chiffre d'affaires, 4038 Ste-Catherine est.

BUANDERETTE Maytag de 3 ans, 14 laveuses, 8 sécheuses, dépôt de nettoyage. Centre nord à Montréal, $20,000, 683-5744 entre 6 h et 8 pm.

BUANDERETTE A VENDRE 1319 BEAUBIEN EST.

BUANDERIE Rive-Sud, doit vendre, aucun dépôt, bon revenu, paiements mensuels très bas pour acheteur avec référence de crédit A1. De 9 h a.m. à 6 h p.m., 676-5594.

BUANDERIE, bon chiffre d'affaires, pas de concurrence, à vendre cause de santé, frais virés. Mme Isabelle Beaudry, inter, 1-743-7906, 1-743-5251.

CHARCUTERIE, bon chiffre d'affaires, cause: maladie, 331-6790 9h. à midi et 6h. à 10h. P.M.

COMMERCE général de détail, en particulier pompes et articles de quincaillerie et de plomberie. Entreprise bien assise située à la Jonction 8-88 Grendville, Québec. Ecrire à Mme Martin Lowe.

COMMERCE florissant avec logis à vendre. Ecrire Case 3534 La Presse.

COMMERCE fibre de verre, établi depuis nombreuses années, machinerie, outillages, moules, gros revenu. Téléphoner 878-1219.

COMPTOIR-LOUNGE AVEC 24 BANCS, EQUIPEMENT COMPLET, PRIX TRES RAISONNABLE, 1-373-3978 (INTER).

DAIRY QUEEN, ouvert 7 mois, bien situé, 669-3663.

DEPANNEUR licencié, bon chiffre d'affaires, cause maladie, 3305 Henri-Bourassa est, 321-2366.

DEPANNEUR licencié, situé dans concept 252 logements, aucun agent, 322-4440.

EPICERIE-BOUCHERIE licenciée, dans Plateau Mont-Royal, occasion d'affaires. Téléphonez entre 1 p.m. et 8 p.m., du lundi au vendredi, 871-0185.

EPICERIE-BOUCHERIE licenciée, Mont-Royal, 2 locaux adjacents, 2 entrées. Bien équipée. Aucune marchandise, bas loyer. Vendue pour valeur d'équipement. Demandez Mme St-Pierre, 522-8506.

EPICERIE-boucherie licenciée, revenu brut $48,000 rive sud 30 milles de Montréal, bâtisse 50 x 72, loyer 9 pièces, 4 garages, équipement complet, inventaire $18,000, centre du village, grand stationnement, prix $115,000 prendrais propriété à revenus et comptant, cause autre commerce, après 6 heures, 469-3369.

EPICERIE-RESTAURANT, gros chiffre d'affaires, 2½ pièces arrière, aubaine, 721-8745.

EPICERIE-RESTAURANT bonne clientèle, 2½ pièces arrière. Aubaine. 521-6060.

EPICERIE licenciée, bon chiffre d'affaires, comptant $35,000, 473-6865.

EPICERIE-boucherie licenciée, $10,000 comptant, balance termes, $2,700 semaine. Etablie depuis 32 ans, 2398 Rosemont.
171

EXCEPTIONNEL, pâtisserie-boulangerie, gros bénéfices, $15,000, comptant, mis au courant 722-3751.

FLEURISTE à vendre. Centre ville, 521-3034.

HOTEL Laurentides, style rustique, salle à manger 150 personnes, bar-salon, grand terrain. Théroux courtiers, 321-4202.

HOTEL licencié, St-Jean-d'Iberville, informations après 6 heures : 769-5909.

HOTEL-MOTEL, Laurentides, 40 milles Montréal, construction 7 ans, piscine, mini-putt, 12 motels doubles, $125,000, $25,000 comptant, pas d'intermédiaire, 744-1007.

LAVE-AUTO automatique, en excellent état, très raisonnable, Dallen, 933-2541, 486-0837.

LINGERIE d'enfants, 0-14 ans, gros et détail, $14,000, 667-9191.

LINGERIE pour dames, robes, manteaux, fournitures de maison, tissus et draperies à la verge, jouets, cadeaux. Ville de 6,000 à 60 milles de Montréal, Michèle Clément, 205 Brouillette, St-Joseph de St-Hyacinthe.

MAGASIN chaussures, situé près métro, bon chiffre d'affaires, 387-8395, 256-2915.

MAGASIN variétés, tabac, bien situé, $45,000. Comptant $10,000. 3270, boul. Rosemont.

MAGASIN d'alimentation naturelle, progrès constant, 152 Valiquette, Ste-Adèle, 229-4007.

MAGASIN de tailleur et atelier de réparations, grosse clientèle, cause maladie, 670-4670.

SALON de coiffure (magnifique), dans centre d'achats Woolco, boul. Royal, Trois-Rivières ouest. Prix raisonnable, 672-3960, 677-2732.

MAISON touriste à vendre avec propriété, rue Sherbrooke est, 842-0143.

MOTEL 21 unités, bar-salon, piscine. Affaires $125,000. Prix $90,000. Accepterais argent échange. Guay, 725-2466.
PIERRE ENRG COURTIER

MOTEL, un mille de l'aéroport, route 11, coin nouvelle route 50, très grand terrain, 17 unités, piscine, 1-229-2431.

PHARMACIE à vendre, vente $400,000 annuel, Inventaire environ $80,000 coûtant. Située centre d'achats banlieue de Montréal. Gros capital requis, acheteur sérieux seulement. Ecrire à Case 3613 La Presse.

PIZZERIA avec 4 autos de livraison, 521-2428, demander M. Darpino

REPAS légers, semaine 5 jours, excelent endroit, doit vendre cause maladie, raisonnable, 861-8089, 739-6482.

REPRISE de faillite, ancien Richelieu, rue Notre-Dame près Atwater, bail $150 par mois, fixtures demi-prix, 655-9747, 655-8460.

RESTAURANT-EPICERIE, 7578, BERRI, LOYER $75 PAR MOIS, CHIFFRE D'AFFAIRES $850 PAR SEMAINE, BALANCE DE BAIL 2½ ANS, 2 PIECES EN ARRIERE, GARAGE INCLUS, PRIX $4,100.

RESTAURANT-VARIETES, bon revenu, vends cause autre commerce, 642-4520, 352-7200.

RESTAURANT-variétés, prix $4,800, logement arrière 5270 Garnier, 523-8754.

RESTAURANT-snack-bar, bien situé, prix raisonnable, bonnes conditions de vente, 523-3281 de 11 h. a.m. à 7 h. p.m.

RESTAURANT à vendre, très bon marché, cause fatigue. 1241 Saint-Zotique est, 271-0154.

RESTAURANT à vendre, cause de maladie, 352-8582.

RESTAURANT, très bien situé, bien équipé, arrêt d'autobus, 845-3025, 384-7507.

RESTAURANT dans 1 domaine, plage, camping, pêche, chasse, gros centre de moto-neige, cause santé, s'adresser Pavillon Des Pins Rouges, St-Alexis Des Monts.

RESTAURANT épicerie, smallware, à vendre, à Verdun, 767-0168.

RESTAURANT à vendre, clientèle établie, cause maladie, aucune offre raisonnable refusée, 625-1353.

RESTAURANT salle à manger, ouvert 24 heures. Chiffre d'affaires $2,4000. Face d'un hôpital, situé à 3145, Jarry est, bonnes conditions. Demander le propriétaire M. Bélanger.

RESTAURANT-épicerie, bon chiffre d'affaires, près écoles, plus revenu d'un bureau de poste, 352-C805.

RESTAURANT-épicerie de coin de rue, 20 ans en affaires, bon chiffre d'affaires. Tél. à Mike, 769-9361.

RESTAURANT-épicerie, bon chiffre d'affaires, logement 4 pièces, 5965 De La Roche.

RESTAURANT, hot-dog, patates, comptoir seulement. Revenu net $12,000 année. Bonne localité. Ville Lasalle. Prix $8,500. Comptant $3,000. Gélinas courtiers 384-1445.

RESTAURANT-épicerie-variétés, 3 pièces arrière. Prix $5000. 5089 Garnier.

RESTAURANT-EPICERIE-VARIETES, crème molle, 3 pièces arrière, 352-0884.

RESTAURANT variétés, bon revenu, prix abordable, 728-9813.

RESTAURANT VARIETES, épicier, bon chiffre d'affaires, logement arrière. Cause mortalité, 1706 St-Germain, 522-2633.

RESTAURANT, $50,000 affaires, 2,000 cafés semaine, air climatisé, 20 places, 5 jours, 276-9971 après 3 h.

231 Occasions d'affaires

DIRECTEUR GÉNÉRAL

Important atelier de réparation de carrosserie et de mécanique automobile, demande un directeur général d'expérience.
Ce poste conviendrait à un homme dynamique et entreprenant ayant plusieurs années d'expérience pertinente.
On offre un excellent salaire, proportionné à la compétence et à l'expérience, plus un pourcentage des profits.

Prière de répondre en toute confiance en précisant son expérience antérieure et en donnant les détails de son curriculum vitae à:

CASE 3628 LA PRESSE

171 Commerces à vendre

HOTEL

Dans les Laurentides, 21 chambres. Bon chiffre d'affaires. Bonnes conditions. Plage. 625-5615, ou inter. 1-327-9905.

RESTAURANT épicerie avec propriété, bonnes affaires, s'adresser 7791 Chateaubriand.

SALAISON: nouveau commerce prospère, à Laval, comptant requis inf.: 667-5314.

SALON de barbier moderne, 4 chaises, toute offre raisonnable acceptée, 722-0305, 655-1247.

SALON de coiffure, bien situé, bonne clientèle, peu de dépense, à vendre, motif départ. Après 7 heures, 331-4389.

SALON DE COIFFURE ultra moderne, coin de rue, très central, près plusieurs appartements, personne sérieuse seulement. Jour 728-0950, soir 351-0157.

SALON coiffure, Rosemont, 10 séchoirs, esthéticienne établie, $4,000 comptant. 376-6033.

SALON de coiffure, très moderne, bonne clientèle, 727-2120.

SALON mortuaire fashionable, bon chiffre d'affaires, $70,000; $20,000 comptant, la balance à 7% intérêt seulement. Frais virés, Mme Isabelle Beaudry, inter 1-743-7906, 1-743-5251.

SNACK-BAR, restaurant totalement équipé ou magasin, 4442, De Lanaudière, 733-2227.

SNACK-BAR, repas complets, centre industriel, crème glacée molle, prix inventaire, 2149 Masson, 525-5892.

SNACK-BAR, hot-dog, patates frites. Bon chiffre d'affaires. Prix raisonnable. 2412 Sauvé.

SNACK-BAR, $1,500 comptant, 931-8402.

TABAGIE, variétés, comptant $1,500, total $5,500, centre d'achat, 688-9582 Laval.

TABAGIE A VENDRE, LONGUEUIL, 677-1473.

TAVERNE avec propriété, affaires $80,000, comptant $25,000. Echange. Guay, 725-2466.
PIERRE ENRG. COURTIER

TAXI Diamond, Ford 1969, freins disques, $6,500, très propre, 277-5491.

TAXI avec permis de Montréal à vendre, 526-8436.

VARIETES, .05, .10, .15 commerce de 6 jours, seul dans environnement. Pas d'agents. 642-9900, entre 9:30 a.m. à 6 p.m.

173 Commerces à louer

ONTARIO 2367 (Dufresne), grand local, chauffé, avec cave, appeler 627-0565.

STATION service à louer, 2 portes, située route 11, à Val David. Informations, 274-9406.

175 Commerces demandés

LA VENTE de votre commerce dépend de l'efficacité du courtier. Appelez M. Gélinas, 25 ans d'expérience. 384-1445.

205 Hypothèques

A BAS INTERET

(DIRECTEMENT DU PRETEUR)
PAYABLE 20 ANS
1ère ou 2e HYPOTHEQUE

$10,000	—	$88.92 PAR MOIS
$ 5,000	—	$44.45 PAR MOIS
$ 2,000	—	$17.79 PAR MOIS

866-4491 JOUR ET SOIR

A-A-1 absolument confidentiel, 1,200, $600,000, 1re, 2e hypothèque, 8½%. Prêts personnels. Mlle Léona Laberge, 486-1106.

ABAISSEMENT, 8½%, première, deuxième hypothèque. Jour, soir. 729-4332.

ABAISSEZ VOS PAIEMENTS
1ère, 2ème hypothèques, Montréal, province. Assurance hypothèque gratis pour 1 an. Marcel Brien courtier. Jour, soir: 387-1696.

ACHETERAIS balance de vente, première ou deuxième hypothèque, 645-1049.

A PRETS DIRECTS
1ère ET 2ème HYPOTHEQUES
FAIBLE INTERET
SERVICE 1 JOUR
GUARANTEE MORTGAGE
JOUR: 844-9366
SOIR: HUNTER 1-1238

ARGENT à prêter, 1re hypothèque. Notaire. 271-7015.

ARGENT direct du particulier, prêterait 1ère et 2e hypothèques. Jour: 845-8777, le soir: 482-7053.

ARGENT DISPONIBLE
1ère, 2e hypothèque, 8½% et plus, discrétion assurée, notaire, 381-8631.

$1,200, $5,000, $25,000. Autres montants. 1re, 2è hypothèque, prêts personnels. Mlle Léona Laberge courtier, 486-1106.

1ère Hypothèque, 2ème hypothèque. Notaire. Rapidement. Propriétaire, Constructeur. Balance de vente. 729-4333.

2e HYPOTHEQUE pour consolidation, réparations, achats ou autres besoins, intérêts seulement si désiré, notaire, 525-2661.

PRIVE, prêteur, argent 1ère, 2e hypothèque, intérêt peu élevé, Mme Martel jour et soir, 388-4671.

211 Argent à prêter

ABAISSEMENT 8½%, première, deuxième hypothèque. Jour, soir. 729-4332.

ARGENT à prêter, 1ère et 2e hypothèque, Montréal, Laval et banlieue, notaire, 625-6931.

ARGENT disponible, escomptons chèques postdatés, billets ou autres effets commerce, en tierces parties, 861-9685, Rainville.

ATTENTION, disponible prêt sur équipement, machineries, recevables, 2e, 3e hypothèques. Particulier, 731-4534, matin avant 10 h.

BESOIN D'ARGENT, prêt personnel, à bas intérêt, M. Lebrun, 273-1205.

1ère HYPOTHEQUE, duplex, triplex, particulier, 388-9277, après 5 heures, 622-4132.

213 Argent demandé

AVONS plusieurs demandes de prêts, 1ère, 2e hypothèque, notaire, 381-8631.

CLUB de placement. Avons chèques postdatés, garantis à financer. 384-4579 M. Gravel.

221 Collection

AVIS, marchands et commerçants, achat de créances, argent comptant, 376-2727.

231 Occasions d'affaires

AGENCE de voyages en création recherche homme ou femme ayant expérience dans organisation de voyages groupes et charters, pour collaboration totale; aucun apport de capitaux, seule la valeur de la personne nous intéresse. Ecrire C.P. 386 station de Lorimier, Montréal 178.

A TEMPS partiel, rien à vendre, nouveau franchise traitement d'amincissement, domicile, district protégé, faut posséder $1,000, être libre 4 heures par semaine, auto nécessaire, 931-6613.

MAISON à revenus, avec commerce libre. Comptant $6,000, 274-9277.

231 Occasions d'affaires

COMMERCE À VENDRE

Atelier de réparation de carrosserie et de mécanique progressif et en pleine expansion.
Bons revenus
Répondre en toute confiance à

CASE 3625 LA PRESSE

COUNTRY CLEAN

LAVERIE AUTOMATIQUE ET ENTREPRISES DE NETTOYAGE A SEC
Emplacements de choix pour vous
Nous fournissons et finançons équipement et accessoires. Formation et promotion si désirés.
APPELER OU ECRIRE:
3494, ONTARIO PLAZA,
RUE ONTARIO EST,
MONTREAL, QUEBEC
OU TELEPHONER:
735-4101 OU 526-4946-47

SEXCITANT

Lingerie, bas, talons hauts. Envoyez nom et adresse plus $1.00 (remboursable à la première commande) pour recevoir catalogue illustré. Femme Fatale, P.O. Box 35278, Station E. Vancouver, Colombie-Britannique. Commandes postales seulement.

ATTENTION

INVENTAIRE, FABRIQUANT OU IMPORTATEUR.
Nous possédons une vaste organisation de vente rapide et efficace sur le marché canadien. Pour informations, écrire case postale 7 succursale Montréal-Nord, Montréal 459.

A L'ATTENTION DES GROSSISTES EN NETTOYAGE A SEC
Repossession, totalement équipée, pour le solde du paiement, ventes au comptoir couvriraient frais généraux, facilement améliorable. Mr. Dave : 935-1877.

ATELIER travaux du bois, à vendre. Equipement moderne, édifice 14,000', terrain 40,000'. 625-6013.

BUANDERIE automatique à vendre, établie depuis 10 ans. St-Hubert et Villeray, prix modique, termes faciles, téléphoner jour 274-5463, soir 486-3082.

EMPLACEMENT pour motel à vendre. Endroit touristique achalandé, près des chutes, 15 milles nord Joliette. M. Beaudoin, 666-3247, 666-3942.

MOTEL 23 unités, sur route no 11, au centre des Laurentides. Magnifique pelouse, piscine chauffée, résidence personnelle du propriétaire sur les lieux. On demande $150,000, comptant $35,000.
IMMEUBLES LEGER INC. COURTIERS
MONTREAL: 435-1160
STE-ADELE: 229-3495

PARTENAIRE avec $3,000 pour opérer concession de restaurant "take out" dans importante chaîne nouvelle au Québec. Salaire de base $125 plus 33⅓% de participation. 325-0090.

RESTAURANT situé dans la ville la plus florissante de la côte nord du St-Laurent. Capacité 200 personnes, licence complète, spécialité: mets chinois et italiens. Chiffres d'affaires annuels, au-dessus de $500,000, incluant bâtisse, voisin du centre d'achats. Prix demandé $330,000, comptant $100,000.
IMM. LEGER INC., COURTIERS
MONTREAL: 435-1160
STE-ADELE: 229-3495

233 Occasions d'affaires demandées

$200,000 COMPTANT à investir, comme associé, pour achat ou nouvelle entreprise. Ecrire à C.P. 20, Station R, Montréal, P.Q.

241 Associés demandés

CHERCHE capitaux ou associés, qualités administrateur pour reprise compagnie maçonnerie, $160,000, contrat assuré, 661-9836.

location

301 Appartements à louer

Apparte-ments du Parc

5290, rue MENTANA

Garçonnière à partir de $95
1 chambre à coucher à partir de $110
2 chambres à coucher à partir de $130

• Ascenseurs • Poêle et réfrigerateur • Salle de lavage • Balcons • Métro 3 minutes • Face au parc Laurier • Magasinage rue St-Hubert, 3 minutes • Magasin Steinberg 2 minutes.

Aussi disponible meublés

BUREAU DE LOCATION SUR LES LIEUX
276-7985

301 Appartements à louer

La Tour Lafontaine

Le premier gratte-ciel d'habitation à loyer modique de Montréal

Comparable aux plus luxueux immeubles résidentiels.

• Piscine intérieure chauffée
• Bains sauna
• Grands balcons
• Vestibule et entrée de classe
• Tapis dans les passages
• Salles de buanderie
• Service de conciergerie
• Personnel administratif résident

SPLENDIDE EMPLACEMENT

sur la rue Sherbrooke est, près de la rue Amherst/Parc Lafontaine à un coin de rue à l'est de la bouche de Métro Sherbrooke et à seulement quelques pas du parc Lafontaine.

1 CHAMBRE À COUCHER
à partir de $139.

Compris dans le loyer
Cuisinière et réfrigérateur
Chauffage. Eau chaude.
Parking intérieur disponible

Bureau de location sur les lieux — ouvert tous les jours lun. à ven.: 1 p.m. — 9 p.m. sam. et dim.: 11 a.m. — 6 p.m.

Tél.: 523-1521

NOUVEAU PROJET
TERRASSE PAPINEAU

GARÇONNIÈRE
$90
2½ - 3½ - 4½
À PARTIR DE $100

Chauffé, eau chaude, cuisinière et réfrigérateur, bain sauna, antenne maîtresse T.V., canaux américains, solarium, thermostat individuel, garages, système intercom, buanderie, case de rangement, autobus à la porte, balcons, salle de bains couleur, salle de jeu.

BUREAU DE LOCATION
9900, PAPINEAU
COIN SAURIOL
PRES HENRI-BOURASSA

Tél. 388-8881 388-8881

PLACE VERSAILLES

Place Versailles
7235
rue Pierre-Corneille
Adjacent
au centre d'achats
Place Versailles
2½ - 3½ - 4½

• Edifice en béton à l'épreuve du feu
• 2 ascenseurs
• Piscine et sauna
• Taxe d'eau, chauffage et Stationnement inclus
• Antenne T.V.
• Salle de réception
• Billard

353-1900

APPARTEMENTS ALAIN & PIERRE
6660-6670, 29e avenue

ROSEMONT

2½ meublées	$115
2½ non meublées	$100
4½ meublées	$150
4½ non meublées	$115

Chauffés, eau chaude, salle lavage, garage, près de trois hôpitaux.
728-5473, concierge
878-3355, G. Laporte

APPARTEMENTS DE NORMANVILLE

Face du parc Villeray, 3 rues à l'est de St-Hubert, entre Jarry-Villeray.

3½ 5 TRÈS BEAUX MODÈLES $95 à $115

MEUBLÉ SI DÉSIREZ

S'adresser 7915 De Normanville
10 a.m. à 10 p.m.

728-7286

IMMEUBLES S. B. ENRG.
3285 BOUL. LANGELIER, APP. 1
3½ — 4½
Très grandes pièces, prix raisonnable, près toutes commodités. Chauffé, eau chaude, service de concierge.
255-1642

AHUNTSIC

SUPERBES 3½ ET 4½
Pièces très grandes, divisions moderne. Piscine 20 x 40 à l'épreuve du feu, insonorisé. 3 minutes du métro. Inf. 3210 Gouin est, Mme Lahaie, 382-3607 ou 3701 Henri-Bourassa est, Mme Gauvin, 384-3873.

GRENET

1½ — 2½ — 3½ — 4½
Meublés ou non, immédiatement ou plus tard. Centre d'achats, ascenseurs, piscine, 5 minutes du train.
331-1104 — 336-0378

ÊTES-VOUS OBSERVATEUR?

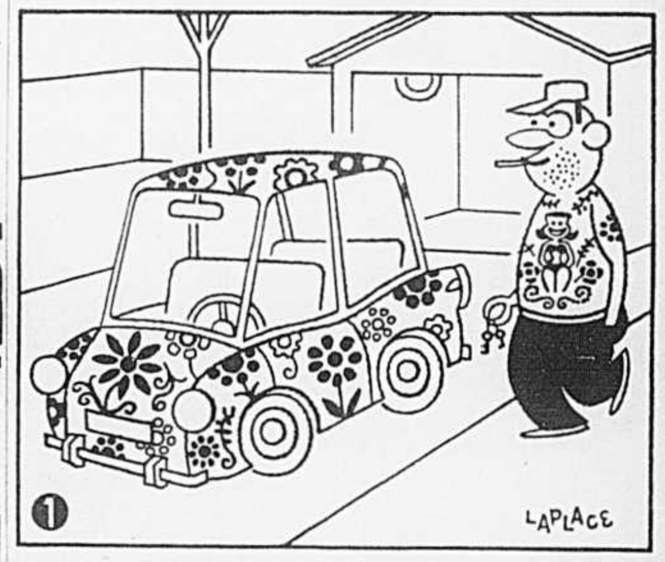

Ces deux dessins de LAPLACE sont en apparence identiques. En réalité il y a entre eux huit petites différences.

AMUSEZ-VOUS À LES DÉCOUVRIR...

Voir SOLUTION à la fin de notre section des Annonces classées

POUR PASSER UNE PETITE ANNONCE COMPOSEZ 87-47-111

301 Appartements à louer

l'Éminence
(OUTREMONT)
L'IMMEUBLE RÉSIDENTIEL PAR EXCELLENCE POUR CEUX QUI CHERCHENT UNE PAISIBLE EXISTENCE.
Toutes les commodités les plus modernes.
SITUATION PRIVILÉGIÉE:
Au centre d'Outremont, au pied du mont Royal, à l'intersection du chemin de la Côte Ste-Catherine et du boulevard St-Joseph, à quelques minutes seulement du centre de Montréal.
GAMME DES LOYERS:
App. à une chambre à coucher à compter de **$155.**
App. à deux chambres à coucher à compter de **$275.**
App. à trois chambres à coucher aussi disponible
POUR PLUS AMPLES RENSEIGNEMENTS
271-1541
195 Chemin de la Côte Ste-Catherine
Semaine: 11 h. à 21 h.
Samedi - Dimanche: 11h. à 18h.

2 MOIS GRATUITS
1½ à 4½
Appartement de luxe
Meublé ou non
Près écoles
Centre d'achats
Station Val Royal
Le Cavalier
5620 De Salaberry
334-5805 / 336-0022

PORT DE MER

3½ - 4½ - 5½
AU MÉTRO LONGUEUIL
Pour toute information, venez ou appelez
679-6010

COTE-DES-NEIGES
1½ — $75 - $95
2½, 3½ — $75 - $125
4½ — $88 - $140
A choisir dans plus de 30 immeubles
OCCUPATION IMMEDIATE OU PLUS TARD. CUISINIERE, FRIGIDAIRE. PRES CENTRE D'ACHATS, ECOLES, PARCS, FACILITES DE TRANSPORT, STATIONNEMENT GRATUIT, SALLE DE LESSIVE, ETC....
MEUBLE SI DESIRE
VISITEZ OU TELEPHONEZ :
6675, DARLINGTON
739-2268

AHUNTSIC, 1410 Henri-Bourassa (est), 4, 4½, meublé, ou non, concierge, piscine, sundeck, métro, 382-1699.

AHUNTSIC, 3½, à sous-louer, $90, 2 piscines, 336-6940.

AHUNTSIC, 3½, 4½, chauffées, fermées, poêle, réfrigérateur, métro, 332-3873, 625-1366.

AHUNTSIC, 1½, 3½, 4½, neufs, près métro Sauvé, poêle, réfrigérateur, tapis fournis, 10132 Lajeunesse, de 1 h à 9 heures.

ANJOU
7250 BEAUBIEN
4½ grandes pièces, libre 1er sept. Intercom, buanderette, tranquille. 352-6830.

BELANGER, 4½, toutes taxes payées, $135 par mois, près autobus, centre d'achats, chauffé, 255-8968.

BOSSUET-NOTRE-DAME EST
2½, 3½, 4½, poêle, réfrigérateur, balcon, buanderie, stationnement, concierge, raisonnable, 256-6268, 634-2015.

6795 BOULEVARD ST-LAURENT
3½, comprenant chauffage électrique, électricité taxe d'eau, eau chaude, cuisinière, réfrigérateur, tapis mur à mur, intercom, buanderette, ascenseur, concierge 271-2531.

BROSSARD
2½, 3½, 4½, app. neufs, chauffé, éclairé, équipé, piscine, stationnement inclus: 2470 Aumont, app. 11, 676-5588.

CARTIERVILLE, 1½, 2½, 3½, 4½, occupation immédiate ou plus tard. Meublés ou non, 2 coins rue Station Val-Royal à côté centre d'achats. S'adresser surintendant, 5730, DeSalaberry, app: 10, coin Grenet. 331-3687, 388-1925.

CARTIERVILLE, 2½, gare, hôpital, meublé ou non, piscine, 334-8521, 331-4632.

CHEMIN DE LA COTE SAINTE-CATHERINE, 3350, près Côte-des-Neiges et De-Ceiles, 4½, taxes payées, s'adresser au concierge.

CHOMEDEY, LAVAL, 2½, 3½, 4½, $85 ET PLUS. 2 MOIS GRATUITS. PISCINE. MEUBLE SI DESIRE. 688-C444, 681-6554, 688-1853.

CHOMEDEY-NOTRE-DAME
3½, raisonnable, balcon, taxes payées, buanderie, près centre d'achats St-Martin, à partir $85, 4½, $115, 681-4541, 634-2015.

CHOMEDEY ouest, 2 mois gratuits, 3½, 4½, complètement équipé, câble, près piscine olympique, centre d'achats, 4765 boul. Levesque, 4750, boul. Samson, 688-8551, 482-7742.

CHRISTOPHE-COLOMB 5795
Coin boul. Rosemont, bachelor 1½ meublé, ou non, $95, $100. Bail 1 an, 273-8441, 845-1144.

OUTREMONT
50 WILLOWDALE
Nouvel Immeuble
• Immeuble en béton, insonorisé
• 2 ascenseurs - balcons
• Taxes payées - sun-deck
1½ - $120. 2½ - $135.
3½ - $170. 4½ - $220.
(2 salles de bains)
738-8693
273-4451
ÉGLISE ST GERMAIN · BOUL. MONT-ROYAL · BELLINGHAM · CHEMIN STE-CATHERINE · GLENCOE · WILLOWDALE · EDOUARD-MONTPETIT · UNIVERSITÉ DE MTL.

2 MOIS GRATIS
1½ à 4½
Appartements de luxe
Meublés ou non
$75 et plus
• Près écoles
• Centre d'achats
• Station Val-Royal
Le Caprice
5650 DE SALABERRY
332-2253 • 336-0631

Centre-ville
1½ à 5½ pièces
Meublés ou non
Edifice de prestige de 20 étages
3 étages de stationnement intérieur
LE TADOUSSAC
65 est, Sherbrooke
844-7051 — 844-4228
Piscine — Sauna

L'ACADIE
1½ - 2½
3½ - 4½
MEUBLES OU NON
PISCINES
INTERIEURE ET EXTERIEURE
• STATIONNEMENT
• CENTRE D'ACHATS
• JARDINS ET PARCS
• PRES STATION METRO
• PRIX MODERES
10660, L'ACADIE
COIN HENRI-BOURASSA
334-3025

GALERIES D'ANJOU
6950-6960, CHAMPS-CHEVRIER
353-9112
7343, JARRY EST — 354-0193
2½ — 3½ — 4½ — 5½ TRES LUXUEUX
Chauffé. Air conditionné. Laveuse de vaisselle à compter de $100 par mois, 374-0641.

TERRASSE LUCERNE
2½-3½-4½ à partir de $75
331-3282
PRES STATION VAL-ROYAL, MEUBLES OU NON, COMPLETEMENT EQUIPES. PISCINE.
5500 DE SALABERRY, SUITE 103

CLERMONT, 2050 entre Sherbrooke et de Maisonneuve, 3-5, commodités, immédiatement, 489-5154, 488-9261.

COTE-DES-NEIGES, Avenue Decelles, grand 3½, toutes commodités, libre septembre 737-7131.

COTE-DES-NEIGES, 3½ moderne, de luxe, réfrigérateur, cuisinière, chauffé, eau chaude, balcon, salle de lavage, sundeck, intercom, antenne de TV communautaire, lobby, thermostat individuel, complètement neuf, $105. Tél.: 731-1676, 4375 De Courtrai, coin Lavoie près centre d'achat.

COTE-DES-NEIGES, 2740 Goyer, 3½, équipé. Frais peint. 725-1201.

COTE-DES-NEIGES, 3½, $105, 4½, $130, 5½, $155. Grandes pièces. Taxe d'eau, câble télévision inclus. 20 minutes du Centre-Ville. 5520 Victoria, 735-6030, soir 739-7039.

COTE-DES-NEIGES, 3010 Van Horne, 1½, 2½, centre Wilderton, 735-2102.

COTE-DES-NEIGES, Kindersley et de La Savane, 3½, 2½, meublées, non meublées, taxe d'eau payée, 731-9135.

COTE SAINT-LUC ET MELLING
Luxueux 7½, près toutes commodités, Lundi au vendredi, 731-3521, 488-5916.

DARLINGTON PLACE, 2885 angle Darlington, 4, commodités. Immédiatement. 737-6855, 488-9261.

DE GASPE, 3 et 4 pièces, près métro, chauffé, gaz, 382-3687.

DE LA MONTAGNE 3650, au nord de McGregor, 1½, 2½, à partir de $115, 844-5003.

DELORIMIER 7970, 3 pièces fermées, modernes, fournaise, peinturé, $70, 524-8312.

DENORMANVILLE, 7895, 3 pièces, meublé, non, demi sous-sol, propre, éclairé, face parc maison tranquille.

DECARIE 4055, luxueux 3½ - $130, 2½ - $120, immédiatement, 488-4517, 735-1509.

DUVERNAY, 4½ chauffé, eau chaude, piscine, stationnement. Quai. Incinérateur, adultes seulement, 669-3203, 667-8046.

EDOUARD MONTPETIT 2767, 1½ et 4½ grandes pièces, ascenseur, $85 et $140, occupation immédiate ou plus tard. 731-5722, 932-6114.

FLEURY 3335 est, 4½, fermé, chauffé, eau chaude, concierge, 325-2675, 325-2475.

FOREST HILL 3201, grands 2½, 3½, 4½ chauffé, équipé, balcon, centre d'achats, université, autobus, 737-3183, 937-3570.

GOYER 2550, 2½, 3½, 4½, 5½, poêle, réfrigérateur. Entièrement rénové. Toutes commodités. Payer septembre. 735-1836.

GREENFIELD PARK, sous-louer 4½, libre immédiatement, 272-7269.

Guy 2250, à sous-louer, alcôve (2½) et autres meublés ou non, 932-1358.

DeSalaberry
1790-1800 coin l'Acadie
2 MOIS GRATUITS
2½, 3½
MEUBLE OU NON
poêle et réfrigérateur fournis
Toutes taxes payées
331-9693 845-1144

CHRISTOPHE-COLOMB
COIN
HENRI-BOURASSA
1½ 2½ 3½
à partir de
$95
★ Ascenseur
★ Salle de lavage
★ Piscine intérieure
★ Aussi disponible meublé
10,688, CHRISTOPHE-COLOMB
COMPOSEZ 388-0661

2150 ST-MARC
1½, 2½, 3½
(4½, 2 salles bains)
et penthouses
$125 - $240
ELECTRICITE — TOUTES TAXES PAYEES
Cette bâtisse de 20 étages est à une rue de la station métro St-Mathieu, aussi tout près de la Plaza Alexis Nihon. Bain sauna, sundeck, garage.
Disponible maintenant ou plus tard.
932-2445 866-3484

ST-LAURENT - CARTIERVILLE
MONKLAND GARDEN
2½ - 3½ - 4½
PRES STATION MONKLAND
Piscine extérieure. Excellent emplacement. Près Centre d'Achats, Ecole, église et terrains de jeux.
5100-5200 DUDEMAINE, 331-2578
11677-11699 ST-GERMAIN
331-7555 — 336-6748

AU ST-LAURENT
1 MOIS GRATUIT
3½ — 4½ — 5½
$80. à $125.
Chauffés, tous services, taxes payées, piscine, cuisinière et réfrigérateur compris, 334-4820.

VIAU-BELANGER
7145 Cannes, 2½, 4½, chauffés, taxes payées, 721-1545, 729-5875.

WESTMOUNT
Chequers Place et Chequers Court, appartements de 6 à 7 pièces, face à un parc, libres immédiatement ou 1er octobre. S'adresser au concierge, sur les lieux, 3033 et 3035 ouest, Sherbrooke.

1775 EST, HENRI-BOURASSA
1½, 2½, 3½, 4½, meublés ou non, édifice en béton, moderne, ascenseur. Occupation immédiate ou plus tard. 388-3602, 336-2513.

HENRI-BOURASSA, appartements chauffés, poêle, réfrigérateur fournis, peints à neuf, taxe d'eau payée, piscine extérieure. S'adresser à 5535 Henri-Bourassa est, app. 11, 321-2554.

HENRI-BOURASSA, Delorimier, 4½, poêle réfrigérateur fournis, télévision par câble, près métro, $125, 388-7232.

HENRI-BOURASSA EST 2395, 3½ INCINERATEUR, TERRASSE-SOLEIL. 389-6236.

HOCHELAGA, Beaugrand, 3½ très grandes pièces, modernes, équipé, chauffé, eau chaude fournie, stationnement, loyer très avantageux, près magasins, école, transport en commun. 351-9790, 352-3058.

HOCHELAGA, 4671, Hochelaga, app. 7, nouvelle bâtisse à appartements, chauffée, toutes commodités.
2½, 3½, 4½ 254-8966

JARRY est, 1½, 2½, 3½, meublé ou non, meublé, raisonnable, 728-5159, 845-3151.

JEAN-TALON, 3430, juillet gratuit, 3, $67, poêle, réfrigérateur, 721-8610.

L'ACADIE 8499, 3½, 4½ chauffé, poêle, réfrigérateur, concierge, de $80 à $135. 273-4451.

L'ACADIE 8499, 1½, 2½, 3½, 4½, de $110 à $170, chauffé, taxes payées. 2 ascenseurs, insonorisé, piscine, concierge. 273-4451.

9565 Lajeunesse, métro Sauvé, 2½, meublés on non, 384-7383.

LA SALLE, 3½, 4½
Stirling, 287, modernes, chauffés, taxe d'eau, électricité payées, buanderie, stationnement privé intérieur, surintendant 365-2490.

LASALLE, 4½, $115, chauffé, 5½, $125, garage, taxes. 9397, rue Francoeur.

LASALLE
9425, BOUL. LASALLE
1½, 2½, 3½, 4½, modernes, service de concierge, ascenseur, thermostat individuel, facilités de stationnement, toutes taxes payées, meublé ou non.

LINTON, 4½, 5½, non chauffé, équipé, 565 plus. 739-6836.

LONGUEUIL, 10 St-Jacques, près métro, luxueux, 3½, 4½, 679-9728.

LONGUEUIL, 450 APPARTEMENTS, 1½ A PARTIR DE $90, 2½, $100; 3½, $115; 4½, $125; 5½, $135. JARDINS EMERILLON, CHAUFFE, EAU CHAUDE FOURNIE, TOUTES TAXES PAYEES, SERVICE D'AUTOBUS A VOTRE PORTE JUSQU'AU METRO. A PROXIMITE DE TOUTES COMMODITES, 2700 CHEMIN CHAMBLY, LONGUEUIL, 527-4141.

LONGUEUIL, près tunnel Hippolyte Lafontaine, 4½ luxueux, avec vue sur le fleuve. Près école, transport. $125 chauffé. Appelez 679-4935.

LONGUEUIL, $75, 3½-4½, ménage frais fait, fournaise comprise, service concierge, face arrêt d'autobus de Montréal, direct au métro, près écoles, centre d'achats. 655-8469, 655-8479.

MACKAY 1225, 1½ PROPRE, TRANQUILLE, MEUBLE OU NON. 866-8260.

MESSIER 3605, 4½, 2e, $80, 684-0922, cause déménagement.

McGREGOR, 1563 près Guy, 1½ chauffé, réfrigérateur, cuisinière, 937-9741, 937-2570.

"Gregor house"
1550 AVENUE McGREGOR
Côte-des-Neiges au-dessus Sherbrooke
PENTHOUSE — 20e ETAGE
5 PIÈCES À $535.00
3½ PIÈCES À PARTIR DE $230.00
4½ PIÈCES À PARTIR DE $295.00
Occupation Immédiate
Immeuble luxueux "high rise", air climatisé magnifique hall d'entrée et bureau, courrier livré aux appartements, service de portier 24 heures, grandes fenêtres et balcons, cuisine planifiée incluant lave-vaisselle. Service de domestique disponible. Piscine intérieure, jardin-terrasse, saunas et salle d'exercice. Stationnement intérieur. Système d'alarme et à l'épreuve du feu. Gérant résident.
S'ADRESSER AU BUREAU DE LOCATION 935-1973
WESTMOUNT REALTIES
Administrateurs d'édifices — Courtier agréé

Nouvelle résidence luxueuse de 23 étages, bain sauna et luxueuses accommodations de loisirs. Près métro.

LE MONTFORT
Angle Fort et Maisonneuve
LOYERS DEPUIS $120
MEUBLÉS OU NON
AUSSI À SOUS-LOUER
STUDIOS 2½, 3½, 4½ pièces
Baux à court terme si désire
934-0916

10,200
Bois-de-Boulogne
(PRES DE L'ACADIE ET HENRI-BOURASSA)
4½, 3½, 3, $115 à $160. Appartements modernes, ascenseurs, piscine, sundeck, etc. Service d'autobus gratuit au métro. Près d'un nouveau centre d'achats.
TOUTES TAXES PAYEES
Disponibles maintenant ou plus tard
336-8630 OU 866-3484

LE CHERRIER
1010 rue Cherrier
(COIN PARC LAFONTAINE)
1½ - 2½ - 3½ - 4½
AVEC PISCINE EXTERIEURE
A PARTIR DE $120
Près métro, Parc Lafontaine, etc.
521-3071 - 932-6177

LE MARQUIS
SHERBROOKE ET DECARIE
Studio à partir de $112
Alcove de $128
3½ à partir de $145
4½ à partir de $195
Aussi Penthouse
Meublé sur demande
Piscine chauffée sur le toit et Sauna
5311 OUEST SHERBROOKE
488-4481
GERE PAR ADMINISTRATION VALVER LTEE

ROSEMONT
3520 - 3540 - 3550
MASSON
1½ - 2½ - 3½ - 4½
MEUBLE OU NON. CHAUFFE. TAXES PAYEES. ASCENSEUR. CONCIERGE.
374-0641 - 725-7165 - 376-4028

1745-1755 est, HENRI-BOURASSA
1½, 2½, 3½, 4½, meublés ou non, modernes, ascenseurs, 382-1415, 388-3781.

SOUS-LOCATION
COTE-DES-NEIGES
Luxueux 4½, à 2 minutes de l'Université, édifice neuf, spécialement insonorisé, piscine intérieure et sauna, garage disponible, 343-6899, 737-3357.

MONTREAL-NORD, 4½, moderne chauffé, eau chaude, libre, 322-2441, soir.

MONTREAL-NORD, 3801 (est) Henri-Bourassa, 4½, meublé ou non, chauffé, concierge, locker, intercom, câble, taxes payées, autobus 59-69 au métro, 321-0888.

MONTREAL-NORD, 4½, chauffé, eau chaude, piscine, sauna, stationnement, etc . . . 729-6052.

MONT-ROYAL ouest, 125, 3, 4 et 5 pièces, poêle, réfrigérateur, taxes payées, $105 à $14C, 288-3926, 937-3706.

NOTRE-DAME EST, 1½ appartement, $17 semaine, 259-2783, 523-9037, 256-5850.

N.D.G.2025-2045 Elmhurst, 2½, 3½, 4½, fermé, chauffé, concierge, buanderie, autobus 105-90, 482-0970.

N.D.G., 4½, $130, 5½ $155. Equipée, chauffée, taxe d'eau inclus. Maison propre, 20 minutes Centre-ville. 4130 Décarie (Av. N.D.G.) 735-6030, soir 486-3727.

ONTARIO est 8391, app. 6, 4½ moderne, très propre, bien éclairé, près centre d'achats Notre-Dame et écoles, stationnement extérieur garanti, disponible immédiatement, 351-4889.

OUTREMONT, 4½, $95, bas, chauffé, équipé, taxes, decoré, 615 Querbes.

OUTREMONT 809 Bloomfield (Van Horne), luxueux 4½. Aussi 3 meublé. 270-3938.

PAISLEY près Viau et Bélanger, 3 pièces $70, 4½, poêle, réfrigérateur $85, 376-8747.

PAPINEAU 9780, 4½, 2½, chauffé, moderne, immédiatement, août. 387-9459, 381-2158.

PARK 5990, 3½, 4½, 1 mois gratuit, 747-9245, 270-2703.

PARK EXTENSION, Bloomfield près Jean-Talon, 3 fermées, frigidaire, 728-8262.

PLACE ELGIN
1100 McGregor coin Peel et Stanley, occupation mai ou plus tard. Nouveaux appartements 2½, 3½, 4½, 5½; air climatisé, central, électricité incluses, 2 saunas, piscine, chauffés, service de portier, magasin sur les lieux.
849-7061

PLACE MEILLEUR, 1½, 2½, 3½, 4½, chauffés, réfrigérateur et poêle, tranquille, surintendant sur les lieux, piscine, 387-9462.

POINTE-AUX-TREMBLES, 14381 Forsyth près 57e, 4½, fermé, chauffage électrique, sortie laveuse-sécheuse, peinture faite, planchers vernis, 2 balcons, 642-9171.

RIDGEWOOD, 3440, grands 1½, 3½, 4½, balcon, réfrigérateur, cuisinière, chauffé, centre d'achats, Université. 728-5367, 937-3570.

ROSEMONT
EDIFICE LUXUEUX, 3½, CHAUFFE, EAU CHAUDE, MEMBLE OU NON, POELE, REFRIGERATEUR, LAVEUSE-SECHEUSE, ASCENSEUR, INCINERATEUR, TERRASSE-SOLEIL, CONCIERGE. 376-7133, 367-1500.

ROSEMONT, un mois gratuit, 3½, 4½, 5½, réfrigérateur, cuisinière, fournaise fournis, 6600, 20e Avenue, app. 5, 729-5442, 937-3570.

ROSEMONT, 3½, chauffé, neuf, taxe d'eau, $105 mois informations: 678-4066.

ROSEMONT, 7310, 14e avenue, sous-location de 3½ pièces, très modernes, appartement, équipé, $95 par mois. 748-9760.

ROSEMONT, 4½, 2e, poêle, frigidaire, $125, 6640, 30e, 722-4867.

ROSEMONT, 5574, Basile-Patenaude, 4 fermées, 2e, $1?0, grande cuisine, moderne, balcons, peinturé. 523-5450, 524-7926.

ROSEMONT, 6988, 16ème avenue, nouvel immeuble à appartements, chauffés, toutes commodités.
2½, 3½, 4½ 721-5485

STE-CATHERINE près Pie-IX, chauffé, édifice très propre, 3½ et 4½ à sous-louer. Appelez : 482-4445.

5374 BELANGER
(43e, ROSEMONT)
3½ - 4½
GRANDES PIECES MODERNES. BALCONS.
MEUBLE OU NON. STATIONNEMENT. TAXES PAYEES. CONCIERGE.
374-3452 — 274-9324 — 482-4228

• LONGUEUIL •
PLACE DES SAULES
VOUS N'AVEZ QUE LE TELEPHONE A PAYER
TRANSPORT GRATUIT
MOIS GRATUIT
401, BOUL. DES ORMEAUX ANGLE ROLAND-THERRIEN
2½-$105; 4½-$140; 5½-$150
Ces prix comprennent: chauffage, électricité, tapis mur à mur, intercom, thermostat individuel pour chaque pièce, stationnement avec prise de courant. Centre d'achats et école à proximité. Un autobus gratuit est à la disposition des locataires de la PLACE DES SAULES.
• 679-9360 •

RUES RANGER ET GRENET
CARTIERVILLE
AUSSI
HENRI-BOURASSA EST
1 — 2½ — 3½ — 4½
MEUBLES OU NON, TRANSPORT A PROXIMITE PISCINE, 5 MINUTES DU TRAIN. A PARTIR DE $70. OCCUPATION IMMEDIATE OU PLUS TARD. 331-1104.

11,970 GRENET
CARTIERVILLE
1½ - 2½ - 3½ - 4½
MEUBLES OU NON, IMMEDIATEMENT OU PLUS TARD. A COMPTER DE $70. CENTRE D'ACHATS, ASCENSEUR, PISCINE, 5 MINUTES DU TRAIN.
332-1822 — 336-0378

CENTRE-VILLE
NOUVEAU GRATTE-CIEL DE 36 ETAGES SUR GUY EN BAS DE SHERBROOKE.
PISCINE, SAUNAS, SUNDECK
2½ - 3½ - $150
932-1358 — 935-1777

CARTIERVILLE
11,940 GRENET
1½, 2½, 3½, meublés ou non, ascenseur, piscine, 336-1379 ; 334-9909 ; 331-8211; bureau: 336-2513.

CARTIERVILLE
12145 BOUL. LAURENTIEN
2½, 3½, 4½
MEUBLES OU NON
PISCINE EXTERIEURE
331-7032

RUE LAURIER est, un mois gratuit, 2½, 3½, 4½, occupation immédiate, à partir de $105. De luxe, chauffés, solarium, salle de lavage, accessoires de cuisine, concierge, canaux américains, face à un parc, 3415 Laurier est, tél. 376-5611, 376-3539.

SAINTE-CATHERINE, Préfontaine, 1½, 2½, de $19 à $23 par semaine. Informations, 271-4621.

10831 SAINT-DENIS, 3½ pièces, chauffé, éclairé, taxe d'eau payée, faut voir. 255-0441.

ST-KEVIN 4590, 3½, demi-sous-sol, non meublé, chauffé, poêle, réfrigérateur, taxe d'eau payée, $85, libre, 739-3842.

ST-LAMBERT, édifice de prestige, 3½ et 4½, 1 et 2 chambres à coucher, 1 et 2 salles de bains, piscine sur le toit. Face à l'Expo. Pas d'enfants. Riverside Tower, 281 Riverside Drive. Pour informations, appeler : 671-0403.

ST-LAMBERT
315 Victoria, 3½ non meublées, poêle et réfrigérateur fournis. Toutes taxes payées, garage ou stationnement. 671-8046, 845-1144, 932-9626.

SAINT-LAURENT, grand 4½, réfrigérateur, cuisinière, balcon, chauffé, près centre d'achats 1485 Poirier, 336-6127, 937-3570.

ST-LAURENT, 1675 Grenet, 4½ - $100, 3½ - $90, équipé, 747-1223, 735-1509.

SAINT-LEONARD, autobus, 1½, tout payé, meublé, $70, 5 heures, 321-5289.

ST-LEONARD, pas meublé, 3½ chauffé, 6215 LaDauversière, app. 2, 259-7547, 254-4427.

SAINT-LEONARD, Bélanger et Lacordaire, luxueux 2½, 3½, 4½, ascenseur, piscine, chauffage, taxes, électricité payés, meublé ou non. Partant de $115. Bureau de location 6965 Choisy, 259-4441.

ST-LEONARD, 5766 Jean-Talon Est, près Lacordaire, appartement neuf, 4½ avec ou sans réfrigérateur et poêle, après 5 h. 30 p.m., 321-8881.

2121 ST-MATHIEU, 1 chambre de luxe. Tél: 933-5784.

ST-MICHEL, 23e avenue, 3½, $60, occupation immédiate, 678-2333, 676-0689.

SALABERRY, 1480, (coin Bois-Boulogne), 3½, 4½, meublé ou non, chauffé, buanderie, locker, garage, autobus, taxes payées, 331-6494.

SAUVE, métro, 3½, $90, poêle, frigo, chambre fermées, 387-1058, 843-8486.

SHERBROOKE ouest, appartement à sous-louer, 2½, 845-7505, 845-2258.

SHERBROOKE ouest 1610 Très bel appartement, loyer raisonnable. Tél. 932-1358.

SHBERBROOKE près St-Laurent, Le Tadoussac, 1½ sous-louer immédiatement, $125, 487-5861.

SHERBROOKE EST, 6334, chauffé, 3½, occupation immédiate. 256-8707.

SHERBROOKE EST 6293, 3½ neuf, chauffé, prix raisonnable. 255-5070.

SHERBROOKE 3, 4½, 5½, bas libre. Propre. 524-2263, 747-9245.

SHEBROOKE EST, 2290, 3½, chauffé, eau chaude, réfrigérateur, cuisinière électrique, appeler 524-6781.

SHERBROOKE coin Berri, Plaza Canadienne, luxueux 3½, piscine, sauna, sous-louer, $165, occupation immédiate, 842-8485, 9-5 heures.

SHERBROOKE 5217
Rue Sherbrooke, 6 pièces, chauffées, $126, Inf. S. Blanchet, 878-3355.

TETREAULTVILLE, rue Desmarteau, 2 appartements, chauffé, à louer, toutes commodités, entre 9h et 2h, 352-4201.

VERDUN
1½, 2½, 3½, meublés si désiré, piscine extérieure, service de concierge. Libres immédiatement. Loyer raisonnable. S'adresser: 3860, Allen. 9, 769-9516.

VERDUN
Rielle Avenue 390 761-2263
Gordon Avenue 830 767-8730
1½, 2½, 3½, 4½, chauffés, eau chaude.

COIN Victoria, Mackenzie, beau 3½, $90, 733-0382.

VIAU 7555
1½, 2½, 3½, 4½
Chauffés, taxe d'eau payée, stationnement, etc. 722-9870.

VILLE MONT-ROYAL, Brittany, sous-louer 3½, $155, 697-3211, 733-1536.

WESTMOUNT
4470 Sainte-Catherine ouest, coin avenue Metcalfe, grands 2½ et 3½, facilité de stationnement. 933-4454, 845-1144, 932-9626.

APPARTEMENT à louer, 4½ chauffées, poêle et réfrigérateur fournis. 487-2056.

HAUT duplex 5½, près école secondaire, Henri-Bourassa, Montréal-Nord; libre en août. $125. 323-7925.

3½ PIECES, nouvelle peinture, salle de bains avec douche, chauffé, $80, 352-0384.

3 PIECES, $48, moderne, bas, cour, vendrais ameublement bon marché, départ, Querbes et Jarry, 276-5947.

4 PIECES fermées, ménage fait, Cartierville, $110. Mtl-Nord, $110. Pont-Viau, $70. 331-5984, 381-8233.

4½ ET 5½ PIECES
$63 A $93
non-chauffés, taxes payées, grandes pièces, service de concierge. 484-8934.

4½ ET 3½, à louer, 1 mois gratuit. Informations 254-4210.

4½ ET 5½ PIECES
$93 A $118
CHAUFFES, TOUS SERVICES, TAXES PAYEES, CUISINIERE ET REFRIGERATEUR, STATIONNEMENT GRATUIT. 747-4005.

5½ PIECES NON-CHAUFFEES
$65 A $81
taxes payées, service de concierge, grandes pièces. 747-4551.

SOUS-LOCATION, centre-ville, spacieux, 3 chambres à coucher, 3 salles de bains, cuisine équipée. Inclus: taxes, cable tv, service de téléphone, électricité. Tél. Mme Roy, 937-9511, de 9 h à 5 h p.m.

SOUS-LOCATION
DU 1er JUILLET AU 30 AOUT
3130, 3400 EDOUARD-MONTPETIT, 2½ MEUBLES OU NON, 342-5272, 342-3195.

306 Appartements/logements chauffés ou meublés à louer

Embassy Terrace
3440, rue Durocher
(près Sherbrooke et Univ. McGill)
Centre-ville, air climatisé, piscine, sauna, immeuble luxueux, prix raisonnable, meublés ou non.
1½, 3½, 4½ PIECES
VENEZ NOUS VOIR
288-3181

2160 HARMONY
Près Delorimier, grand studio, 1½, occupation immédiate. 522-2467

MARQUETTE 4295
CHRISTOPHE-COLOMB 6652
1½ — 2½ — 3½

ATTENTION PERSONNES AGEES
SOYEZ INDEPENDANTES
Coquets petits appartements, complètement meublés, poêle, réfrigérateur, service de conciergerie. $85 par mois, 522-2467.

● 2½ ●
4555, AVENUE DU PARC
Meublé, chauffé, électricité, taxes payées, au mois, sans bail, 843-3712.

2115 BEAUDRY
1½ - 2½ - 3½
Meublé. Toutes taxes payées. Concierge.
523-9944

ATTENTION
Ouverture 1½, 2½, 3, meublés ou non, tous services payés, 5051 Berri, à 100' du métro, près boulevard St-Joseph.

ADAM 4796, 2 pièces, chambre bain privée, stationnement facile, balcons.

AHUNTSIC, 3½, métro Henri-Bourassa, toutes commodités, piscine, 10625, Sacré-Coeur, 389-9857.

AHUNTSIC, Fleury Parthenais, 1½ meublé neuf, $20 par semaine, 381-9639.

AHUNTSIC, 2, ensoleillé, tranquille, balcon près métro, 9517 Lajeunesse, 388-0323.

AHUNTSIC
10,205 ST-LAURENT, 2½ FERMES, $25 SEMAINE.

AHUNTSIC, 1½, 2½, 3½, ascenseur, propre, tranquille, balcon, prix raisonnable. Voir concierge, 1370 Henri-Bourassa est.

AHUNTSIC, 1625 est, Sauvé, grand 1½ moderne, chauffé, eau chaude, équipé, $65, août, 272-5781, 381-6510.

AHUNTSIC, 2580, Henri-Bourassa est, 1½, 2½, 3½, draperies, tapis mur à mur, meubles deluxe, chauffage électrique, thermostat dans chaque pièce, 388-1825.

AHUNTSIC, GRAND SOUS-SOL, TOUT FOURNI, $90., 388-5043.

AHUNTSIC, 3½, près métro, poêle, réfrigérateur, eau chaude, électricité, chauffage fournis, très moderne, frais décoré (varathane et tapisserie) $120. 387-9243.

ANJOU 354-7147
2½, 3½, 4½, immédiatement ou 1er sept. Meublé ou non. Moderne. Tapis partout. Raisonnable.

ANJOU, résidentiel, moderne, 1½, meublé, mois gratuit, immédiatement, 351-1108, 332-0999.

ARCAND près Sherbrooke, 2, moderne, sous-sol, 256-1094.

AVENUE Kindersley 4270, 2½, 3 entièrement meublé, tapis mur-à-mur, 731-9135.

AVENUE CHRISTIN 330
Près Ste-Catherine et Saint-Denis, 1½, 2½, pièces, meublées, eau chaude, électricité, taxes payées, $15 à $25 semaine, 861-7196.

AVENUE Laval, 3831, 5 meublées, chauffées, 2e, $23, enfant, 842-4930.

AYLWIN, 3460, appartement $11., St-Christophe, 1839, 3 pièces, $18., 523-7236.

BASILE-PATENAUDE 5553, près Iberville-Masson, 1½, 2½, meublés, tout compris, thermostat, piscine extérieure, concierge, 522-7004.

BEAUBIEN est, 1333, 2½, toutes commodités, $22-$25, semaine.

BEAUBIEN 10e, 2½-2, moderne, bien situé, modique, 727-0525, 376-0145.

BEAUBIEN 352, 3 pièces fermées, $20, 332-2580, 270-2429.

BELLECHASSE 285, est, 1½, 2½, agréablement meublés, location par semaine ou par mois, ascenseur, électricité taxes payées, 271-6996, ou s'adresser app 101.

BERRI 1167, près métro, 2½, nouvellement redécoré, chauffé, eau chaude à l'année, tout meublé, taxes payées, service concierge $95 par mois. 845-2926.

BERRI 5305 ou 5365, 2 modernes, stationnement, métro Laurier, $20, spécial d'été. 332-2580.

BERRI 5240, métro Laurier, ascenseur, sundeck. 1½ pièce.

BORDEAUX 8115, 3½ meublées, moderne, $30 semaine. 376-8500.

BOSSUET-NOTRE-DAME EST
2½, 3½, 4½, raisonnable, balcon, buanderie, stationnement, 256-6268, 634-2015.

BOUL. PIE-IX 7100, près Jean-Talon, 1½, $60 tout payé, 727-1388.

BOUL. Lajeunesse, 8970, 1 pièce chauffée, commodités, entrée privée. 387-3848.

BOULEVARD ROSEMONT, 1½, meublé, chauffé, $17 semaine, 729-1934.

BOUL. ROSEMONT, 3910, 3 pièces, tout meublé, libre, cour.

BOUL. ROSEMONT 4555, app. 1, 2 modernes, meublés, tapis, $85 mensuel.

CABRINI - Beaubien, 1½ moderne, tout inclus, privé, 1er août, 254-3464.

CARTIERVILLE, grand 4, bas, libre. Poêle, réfrigérateur, $110. 331-5984.

CARTIERVILLE, 2 meublés, maison privée, femme, fille, après 6 h. 336-1891.

CARTIERVILLE, bachelor 2½, 3½, $75 et plus. 334-5686, 334-6723.

CENTRE-VILLE, bachelor moderne, 1½, 2½, 3½, $85-$150, 733-6044.

CENTRE-VILLE, 2250 Guy, gratte-ciel, tout équipé. A la semaine au mois. 935-1777.

CHAMBLY, nord Sherbrooke, 2, balcon, taxes payées, $75, stationnement, 525-9407.

CHAMBORD 5034, (St-Joseph), tout inclus, 3½, $120, tél: 522-7433, 524-1798.

CHOMEDEY, sous-location, doit sacrifier, 4½ pièces, chauffé, eau chaude, service de concierge, $95. Appeler 688-4096.

CHOMEDEY-NOTRE-DAME
3½ meublées, $125, balcon, taxes payées, près centre d'achats St-Martin, 681-4541, 634-2015.

CHOMEDEY, 3½ chauffé. Piscine $120, 688-0444, 681-8111, 688-1853.

CLERMONT, 2050, entre Sherbrooke et de Maisonneuve, 3-5, commodités. Immédiatement, 489-5154, 488-9261.

COTE-DES-NEIGES, 3370 Goyer, 1½, ensoleillé, raisonnable 933-9216.

COTE-DES-NEIGES, appartement meublé, tout compris, $15 semaine, 341-3555.

COTE-DES-NEIGES, 3½ pièces, eau chaude, poêle, réfrigérateur fournis, 3390, Barclay, app 6, $80, 733-5103.

COTE-DES-NEIGES, 3½, 2½, 1½, meublés ou non, téléphoner: 731-8645.

COTE-DES-NEIGES, 4½ fermées, cuisinière-réfrigérateur fournis, 739-5010.

COTE-DES-NEIGES, 4 pièces, $90, eau chaude, poêle, réfrigérateur fournis, meublé, $125, 3390, Barclay, après 7 p.m. 737-2416.

4417 De EULLION, près Mont-Royal, 2½, moderne, $18, $20, 676-7450, 845-1376.

Apt. Hotel
ROYAL-TERRACE 739-6391
5225, CH. DE LA COTE-DES-NEIGES près du Chemin de la Reine-Marie
AU JOUR, A LA SEMAINE, AU MOIS
2½, de luxe, $200 par mois et plus. Grande chambre à coucher fermés, avec ou sans service de femme de chambre, lingerie et vaisselle, télé, radio, ascenseurs, services de téléphone 24 heures par jour.

Westside Terrace
3464, Hutchison
(près Sherbrooke)
Centre-ville. Immeuble luxueux, prix raisonnable. Meublés ou non.
1½ PIECE
VENEZ NOUS VOIR !
845-0469,
Surintendant

7445 LAJEUNESSE
PRES METRO JEAN-TALON, 2, 3, MEUBLE, SERVICE D'ASCENSEUR, FINITION ULTRA-MODERNE, ELECTRICITE, TAXE D'EAU, CHAUFFAGE PAYES PAR PROPRIETAIRE. S'ADRESSER APP. 106.

2150, ORLEANS
Près Ontario, 1½, meublé, moderne, toutes taxes payées, concierge LA. 5-9129.

ST-LAURENT ET FLEURY
10231 boul. St-Laurent, 2½ et 3½ pièces, $18 à $24 semaine, ascenseur, électricité, taxes payées. Sans bail, 389-8811.

$90 PAR MOIS
9930 ST-LAURENT
2½ meublés, près métro Sauvé, app. 210. 387-9637.

6650 DECELLES
★ 733-5176 ★
3½, 4½, $115 plus. Meublés moderne, tapis, près université. Immédiatement.

6815 DE LA ROCHE, près Bélanger, 3½, 4½, tout payé, 273-2205.

DE LA ROCHE 5991, 7 grandes pièces, avec sous-sol fini, confortable et rénové, $170, chauffage, central, endroit idéal pour professionnel: 277-3635.

DEZERY 3495-3590, (nord Sherbrooke est) 1½ meublé, chauffé, concierge, garage, sundeck, taxes payées, 524-5708.

DRUMMOND 1084, 1½, 2½, meublées, chambre bains, taxes payées, 861-6500.

DUROCHER 3421 (Sherbrooke), 2, réduits $75. Non meublé $65. 277-2419, 735-1509.

EDOUARD-MONTPETIT, 3140, 4½, 3½ meublé ou non, téléphoner 689-4961.

EVERETT-GARNIER, 1 pièce, cuisinette, chambre-bain, taxes payées, 725-8997.

EVERETT ARRIERE HOPITAL JEAN-TALON, 2-2½, MEUBLES NEUFS, 271-2853.

4243 GARNIER (Parc Lafontaine), 2½, 3½, 4½, tout payé, 522-3574.

2805 GOYER
1½ - 3½ meublées ou non, $80 et plus, 735-2933.

GREENFIELD PARK, 3½, chauffé, poêle, réfrigérateur, laveuse de vaisselle, stationnement, $105. 671-5294, 672-8079, libre immédiatement.

GUY et Sherbrooke, nouveau gratte-ciel, toutes commodités, 932-1358. Informez-vous de nos sous-locations.

HENRI-BOURASSA EST 3292, près St-Michel, grand 2½, meublé ou non, poêle-réfrigérateur fournis, toutes taxes payées. S'adresser app 201.

955, HENRI-BOURASSA, près métro, 2½, piscine, bail mois ou année.

HENRI-BOURASSA près de Lorimier, 2½, tapis, $125 par mois. Informations : 271-4621.

HOCHELAGA, 3405, 3421, 2½ MEUBLES MODERNES, 527-9473, 524-0413.

HUTCHISON 6994, 2½, moderne, central, taxes payées, $80 plus, 276-0791.

7990 IBERVILLE
376-2489
1½, 2½, 4, $85 et plus. Modernes. Joliment meublés. Tranquille.

7277 IBERVILLE
3480 ROSEMONT
1½ - 2½ - 3½, neufs, $20 à $30 semaine, tout payé. 665-6461, 725-3853.

JEANNE-D'ARC, 4343, 1-2½, 3-1½, meublé, chauffé, tout payé, 256-6105.

JEANNE-MANCE, 3440, près Sherbrooke, 1-2 pièces, salon devant, bain, douche, réfrigérateur privés, petit appartement.

JEAN-TALON, 6914 Wiseman, living, cuisine, toilette, services payés, 276-1934.

LACHINE, 2½ à 4½ meublé ou non, 637-4851.

LACHINE ouest, 3450 Victoria, près nouveau centre d'achats, 2½, 3½, 4½, loyer à partir de $100, toutes commodités, 634-1449, 634-1802.

LAJEUNESSE 9380, près Louvain, 1½, 2½ pièces meublées, comme neuf. S'adresser app. 103, 381-1140, 722-2955.

LAURIER (métro). 5240 Berri, 1½ pièce, ascenseur, sundeck. $18.

LAVAL, sous-sol, 4½, grand, bungalow moderne, meublé, chauffé, etc. 669-8018.

L.D.R., 15e Rue, 3½, meublé ou non, soir: 336-1891.

LONGUEUIL, 1½, 2½, meublé et chauffé, tapis, eau chaude, taxes, électricité payées, salle de lavage, balcon privé, stationnement, $100, $115 un mois gratuit, avec références, 674-8205, 679-4921.

LONGUEUIL
473, Ste-Hélène, sortie pont Jacques-Cartier, 2½, moderne, meublé, tapis mur à mur, électricité, taxes payées, 679-7298.

LUCY PLACE, 5309 Décarie, 1½, 2½, commodités, août, 731-1722, 488-9261.

2245, MARIE-ANNE FULLUM
2½ meublées, eau chaude, électricité, taxes payées, sans bail, semaine ou mois, 526-6184.

MOLSON, 1½ pièce, entrée et toilette privées, $13 semaine, 728-7950.

93, MONTEE DU MOULIN
Laval-des-Rapides, 3½, meublé, meubles neufs, tapis. Loyer raisonnable. Immédiatement ou 1er septembre, S'adresser: App. 10, 663-8995.

MONTREAL-NORD, 3½-4½, chauffés, eau chaude fournie, installation laveuse, 625-6036, 661-9769, 325-3576.

MONTREAL-NORD, 4½, eau chaude, mois gratuit, 324-3708, après 6 h.

MONTREAL-NORD, 5300 Charleroi, appartements 4½, 3½, meublées, modernes, 322-8713.

MONTREAL-NORD, 4½, bien meublé, moderne, chauffé, $99. 321-5819.

MONTREAL-NORD, 3801 Henri-Bourassa, 1½, 2½, 4½, meublés, intercom, câblevision, sundeck, taxes payées, 321-0888.

MONTREAL-NORD, 2½, chambre fermée, neuf, tous services compris, 324-7933.

MONTREAL-NORD, 11953 Jubinville, appartements 4½, 3½, meublées, modernes, 325-0494.

MONTREAL-NORD, 11270 Lacordaire, grand 4½, moderne, chauffé, service conciergerie, centre d'achats, autobus, thermostat individuel, raisonnable. S'adresser app 103.

2160 MONT-ROYAL
524-5679
1½, 4½, moderne, meublés, tranquille. Prix raisonnable.

NDG, 4½, chauffé, poêle, réfrigérateur, taxes comprises, après 6, 482-1241.

N.D.G. 2025-2045 Elmhurst, 1½, 2½, 3½, meublé, station Montréal-Ouest, autobus 105-90, taxes payées, 482-0970.

3196 ONTARIO est, 3 appartements meublés, ménage fait à neuf. $85 par mois.

OUTREMONT, 6960, 2 pièces modernes, $18, 270-1622, 332-2580.

2279 PANET, Sherbrooke, 2 grandes pièces, propres, mobilier cuisine, chambre, davenport, poêle, réfrigérateur, $16, 525-0189.

PAPINEAU, 6312, libre, 3 grandes, tout payé, $23, semaine, 721-8610

PAPINEAU, 1 pièce meublée, chauffée, douche, entrée privée, 767-2081.

PARC LAFONTAINE, 3902, chambre, cuisine, propre, très tranquille, $20, homme, 526-5016.

PARC LAFONTAINE 3902, chambre, cuisine, vivoir, douche, lavabo, toilette, fermé, propre, très tranquille, 1 personne, $110, mois 526-5016.

PIE-IX, Jean-Talon (4105 Jean-Talon), 1½, 4, meublés, luxueux, bas prix.

RACHEL 2495, (est), 1½, 2½, 3½, meublé, taxes payées, 523-6421.

2561 RACHEL Est, grand salon double meublée, cuisinette séparée, grand balcon devant, 259-6661.

MONTREAL-NORD
5490 HENRI-BOURASSA
3½ - 4½ MEUBLES
NEUF, TAPIS MUR A MUR. ASCENSEUR. CONCIERGE, BUANDERIE, STATIONNEMENT 40 VOITURES.
322-7608

8425 BOUL. ST-LAURENT
Près Métropolitain, 1½, 2½, 3½, tapis, ascenseurs, garage, cable, taxes, électricité inclus, $24.50 plus, 381-9619.

6105-6095 HUTCHISON
1½, 2, 2½, bachelors neufs meublés, chambres séparées, lit continental. Draperies mur à mur. Avec ou sans lingerie. Semaine $20, mois $80 et plus.
271-6566 — 273-3919

5010 ONTARIO
2½ MEUBLEES, COMPLETEMENT NEUF, $25 SEMAINE.

ROSEMONT, 6815, 30e Avenue, grand 3½, meublé, $95. Libre. 725-2625.

ROSEMONT ET DES ERABLES
2215, Rosemont, 1½ pièce, $20 semaine, eau chaude, électricité et taxes payées, sans bail, 729-6068.

ROSEMONT, 1½, 2½, meublé, toutes commodités, 728-6628, 3163 Bélanger.

ROSEMONT, 4 et 4 pièces, chauffées, meublées, modernes, agréable édifice. 6955, 12e Avenue. 374-0570.

ROSEMONT, 2, meublé, entrée privée, 6850, 15e Avenue, 376-7698.

ROSEMONT 5974, 5e, 2 pièces, chambre, bain, privés, $20, 722-7404.

ROSEMONT, 3½, meublé, toutes taxes payées, 2560, Bellechasse.

SAINT-ANDRE - SHERBROOKE
3429, Saint-André, 1½, 2½, chauffé, meublé, électricité, taxes payées, 526-9383.

ST-BRUNO, appartement 5½, chauffé, semi-meublé, $140, libre immédiatement, 653-3386.

2560, EST STE-CATHERINE
2½, meublé, eau chaude, électricité et taxes payées, sans bail, $22, $25 par semaine, 525-1910.

SAINT-DENIS 4004, COIN DULUTH
1½, moderne, tranquille, poêle, réfrigérateur, service de concierge, $16, $17, $18 semaine, $65, $70, $75 mois, 845-0879.

ST-DENIS, 3831, 4 pièces, $20, bas, 844-9130.

ST-DENIS 6620, 1½ pièce, toutes commodités, propre, plaza, métro, 279-2630.

ST-HUBERT-Ontario, 1½, bachelor meublé avec goût. $15 et plus, 1805, St-Hubert, app 10.

3711 ST-HUBERT, métro 4, $25, 2, $15, 1, $13, 526-8460.

ST-HUBERT-Jean-Talon, 2½ fermées, chauffées, meublées, prix raisonnable, 271-3601.

SAINT-LAMBERT, rue Notre-Dame, 511, 3 pièces chauffées, taxes payées, frigidaire, poêle, $90, 672-6463, après 5:30.

2676 SAINT-ZOTIQUE, 1½, 2½, 3½, 4½, meublés, modernes, tapis, télévision par cable. Sundeck. Voir concierge.

SALABERRY 1480, (coin Bois-Boulogne) 1½, 2½, 3½, 4½, meublé ou non, chauffé, buanderie, locker, garage, autobus, taxes payées, 331-6494.

SHERBROOKE est 2244, 3½, poêle, réfrigérateur, eau chaude, 626-3310, 527-0268.

SHERBROOKE EST, 8150, 4½ meublées, chauffées si désiré, éclairées, 354-0852.

SHERBROOKE, 3630 EST, 2½, 3½, 4½, MODERNES, 527-0254.

1700, SHERBROOKE EST
Coin Papineau, 1½, 2½, 3½, pièces, électricité, taxes payées, sans bail, 521-2014.

TETREAULTVILLE, 1½ propre, privé, endroit tranquille, tout fourni, 677-4300.

TETREAUVILLE, 2½, privée, meublée, moderne, tout fourni, 351-2105.

TOUCHETTE, 11065, app 4, 3½, bien situé, bord de l'eau, meublé ou pas, chambre fermée, chauffé, eau chaude fournie, câble, ménage fait, 322-8430.

TOUCHETTE, 11065, app. 4, 3½, bien situé, bord de l'eau, meublé ou pas, chambre fermée, chauffé, eau chaude fournie, câble, ménage fait, 322-8430.

VILLE MONT-ROYAL
3½, 4½, 7½, immédiatement, octobre. Ascenseur, piscine, câble TV. 288-1890, 1000 Marlboro Drive app. 401, 735-5048.

AIR CLIMATISE, $90
25, avenue des Pins ouest, grand 1½-2½, moderne, studio, cuisinette, tapis, draperies, concierge. app. 219 ; 843-6561.

APPARTEMENT Duluth, 210 est, Duluth, 2½ pièces modernes, réfrigérateur, poêle, électricité payée, $20-$24 semaine, 844-7039.

BACHELORS 1½, 2, toilette, douche privée, frigidaire, buanderie, bien décorée, métro. Radio-Canada, 526-7533

LE FLORAL
1½, 2½, modernes, toutes commodités, 6770 Sherbrooke est, 259-6917.

LOGEMENT 5½, rez-de-chaussée, chauffé, eau chaude fournie, piscine, concierge, 672-8787.

METRO Frontenac, 2½ à louer, meublé, chauffé, neuf, $95. 1878 Frontenac, 270-1376.

2½ MEUBLEES, chauffées, éclairées, TV, pas de taxes, libre 1er août, 683-6135.

MEUBLEES, 3½, 4½, district de votre choix, immédiat 381-2104, soir.

3 PIECES meublées, chauffées, près hôpital Charles-Lemoyne, $75. 671-0611.

3½ PIECES, semi-sous-sol, foyer, bar, St-Léonard, $90, 256-1453.

PRES des Jeux Olympiques, 1½, 2½, 3½, tranquille, 2805 Cherlemagne, 255-8995.

2½, 3½, tout payé, piscine intérieur, 6985 14e avenue, 667-6852.

307 Locaux (à louer et demandés)

COTE-DES-NEIGES, local commercial, coin le plus achalandé en ville. 738-1196.

FABRE 4846, 24'x50', chauffé, eau chaude, bricolage, entreposage, etc., 526-1115.

FLEURY Est, 2,500 pi. car., à louer à professionnel, neuf, divisions au choix du locataire. Appelez Tony, 381-9291.

9565 LAJEUNESSE, chauffé, demi-sous-sol, grandes vitrines, 384-7383.

ST-ANDRE Craig 1,200 pieds, bas, entrées avant arrière, stationnement, 653-4192.

LOCAL à louer, pour petit commerce, $75, Drolet-Beaubien, 272-3558.

LOCAL à louer ou à vendre, $50,000, 40x40, terrain 100x200, 8700 Crescent, Ville d'Anjou, 352-2870.

LOCAL pour commerce, rez-de-chaussée, 25 x 60, chauffé, St-Laurent et Henri-Bourassa, 331-5430, 9 à 5.

3 LOCAUX, prêts septembre 1972, coin Henri-Bourassa et Garon, idéal pour tout genre de commerce, situés près de 1,500 logis éloignés des commerces. 321-3090.

LOUEZ logements, appartements, locaux, magasins, chambres, rapidement. Jour, soir, 381-9521.

SOUS-LOCATION, 6 mois loyer gratuits. 1470 Peel, suite 1010. Tél. 845-5291.

311 Logements à louer

ANJOU, vaste bas duplex luxueux, sous-sol, foyer, bar, garage, 1-227-3963, acceptons frais virés.

ANJOU, Des Ormeaux, neufs, concierge, 3½, $85, sous-sol, 354-1244.

ANJOU, 4½, 2e, fermées, toutes commodités, propre, 521-9988.

AHUNTSIC 9355 Lille, 4, sous-sol, peint, $60, 220, 684-3578.

AHUNTSIC, 3 pièces, fermées, haut de duplex, libre, 381-9700.

AHUNTSIC, semi-sous-sol chauffé, 4½, fermé, $90 mois, 387-7668.

AHUNTSIC, 4 pièces, 2e, gaz, près métro, 388-2744, 388-2956.

AHUNTSIC, 5 pièces, 2e, près métro et écoles, $90, libre 1er septembre, 388-1046.

AHUNTSIC, 4 pièces, 9465 Parthenais, 384-0339.

AIRD, 1880, 4 pièces, 2e, 220, $55, 259-2025.

AMHERST 1872, 7 appartements, ménage fait à neuf, préiart, poêle, frigidaire fournis, $110 par mois, occupation immédiate, 523-2333.

AMHERST, logement 6 pièces, rénové récemment, loyer réduit. 524-9894.

AMHERST 1103, 5 appartements, poêle, frigidaire, préiart, fournis, salle de bains moderne, occupation immédiate $70 par mois. 523-2333.

ANJOU, 5½ MODERNE, 2e ETAGE, LIBRE, 352-1309.

ANJOU, 5½ pièces, plus salle de lavage, libre 1er septembre, $100, 352-1228, 352-4785.

ANJOU, Chemillé 6252, bas de duplex, sous-sol fini, $200 mois, 661-0361 avant 6 heures.

311 Logements à louer

LOGEMENTS A LOUER IMMEDIATEMENT
De Grandpré, 4820, 2e, 5 p, 220 v. $75
St-Gérard 7756, 2e, 6 p, 220 v $93
Lafontaine 3555B, 3e, 4 p $62
Henri-Julien 6726, 3e, 4p $58
Garnier 5141, 3e, 4p $60
Dandurand 4026, 3e, 4½p $60
Monselet, Mil-Nord 3317
2e, 3½ p $70
SOCIETE NATIONALE DE FIDUCIE
385 est, Sherbrooke
844-2050 avant 4½ h.

ANJOU, 4½, modernes, près toutes commodités, $80, $85, 351-3384.

6990, 8e Avenue, 3, moderne, 220, balcons, bas, $70, 721-3326.

AVENUE DU PARC nord de Beaubien, 5, 6 pièces, $60, 739-6343, 342-0496.

AVENUE Laurier, Saint-Michel, deuxième, 4½ fermées, 1er août, $95, 526-0390.

AVENUE QUERBES, 8386, 4, demi sous-sol, 220, $70, 272-7839.

BASILE-PATENAUDE, 4 pièces, sous louer, très propre, poêle fourni, $92., 524-3870.

BEAUBIEN, 1285, 3e, ménage fait à neuf. S'adresser 1289, Beaubien.

5490 BEAUBIEN, grand 6, bas, libre 1er septembre, $100, 331-7855.

BEAUBIEN, grand 6½ fermées, rénové, moderne, 2e, $120, 274-9943, 389-7700.

BEAUBIEN et Iberville, 4, $55, 5½, $90; libre, 484-9343.

BELANGER 4445, appartement 3, nouveaux mariés, 3 pièces modernes, frais peinturé, tuiles neuves, $60. S'adresser à 4441, appartement 5, 255-5759.

BERRI 8882, 3 grandes fermées, près métro, $70, 334-3566.

BERRI, près métro Crémazie, bas, 4½, avec sous-sol, système, libre août, petit garage, 721-3229.

BERRI, 4762, 2e, 6 pièces, libre, $80 mois. Informations 729-8383.

BERRI, 7728, 4 pièces, 220, GAZ, 2e, $70, 684 7291.

BERRY, près Villeray, 2e, 4 appartements, ménage frais fait, 721-2521.

BORDEAUX, bas, 4½ fermées, garage, s'adresser 5999, Bordeaux.

BOUCHERVILLE, bord du fleuve, très éclairé et vaste, grand terrain, idéal pour couple, 655-1278.

BOUL. ST-JOSEPH, 3885, 3½, moderne, propre, 220, 733-7207, 721-6419.

BOURBONNIERE, 3450, app. 2, nord Sherbrooke. Grand 3½, $60. 523-1338.

BOURBONNIERE 4420, 4½ FOURNAISE, 220 BALCONS, $70, 254-5975.

BREBEUF, près Mont-Royal, 3 pièces 220, 2e, 277-7255.

BROSSARD, 6 pièces, grand terrain, mois seulement, 672-8020 Michel.

BROSSARD, 5½, garage, bas duplex, boul. de Rome, près Taschereau, 678-0020.

Bruxelles, 2515, près Hochelaga, bas, 5 pièces, garage double, propre, 1er septembre, $130, références, 352-0463.

2371 CARTIER, 4 pièces, réfrigérateur, poêle, libre, $65 mois. 366-7095.

CARTIERVILLE, 3½, poêle, réfrigérateur, près hôpital, gare, 11675 Lavigne, 336-4767.

CASGRAIN 6770, coin Jean-Talon, 3½ pièces, 2e étage, 325-3847.

CASGRAIN, 5336, 5½, 2e, 220, gaz, école française et anglaise, $75., 276-4759.

5320 CHAMBORD, 4 pièces, (doubles), neuf,: moderne, $72, $82, 626-5271.

CHAMBORD et Laurier, 6, moderne, Christophe-Colomb, 2-4, P.A.T. tout libre, G. Robillard, 5247, Brébeuf, 525-3395.

5169 CHAMBORD, 2 pièces, refait à neuf, $53. 626-5271.

CHATEAUBRIAND, 8735, près métro Crémazie. 5½ pièces, très moderne, système central, bas, 389-6892, soir.

6861 CHATEAUBRIAND, Bélanger, 4 vastes pièces, 2e étage, balcons, 273-3734.

CHATEAUBRIAND, 4 grandes pièces, près métro, 388-2775.

CHÂTEAUGUAY, 4½, 5½, bas et haut, neuf, chauffé, 692-6954.

7236 CHATEAUBRIAND, près Jean-Talon, 3ème étage, 5 pièces, $85, 384-5910.

CHOMEDEY, haut 5½ pièces, fournaise, repeint, près centre d'achats, 681-4159.

CHOMEDEY, bas 4 pièces, plus une chambre finie au sous-sol, $85, 64, 66e Avenue, 273-5076.

CHRISTOPHE-COLOMB, 2 logements de 4 pièces, 2e étage, un avec courant 220 et fournaise murale à gaz, 272-0607.

CLARK 5213, 4, bas, 220, cour, $60, 341-3607, soir: 484-4125.

125 CLERMONT, 5 pièces, cuisinière gaz, libre immédiatement, 733-1977.

COLONIALE près Rachel, 2 pièces, privé, meublé, très propre, aussi 4 pièces, semi-meublé, 220, 525-6785.

DELORIMIER 2108, 3e, 6 pièces, $68, planchers durs, 521-1914.

DANDURAND, et 6e Avenue, 4 pièces, 2e, 220, $60, 663-6180.

DARLING près Ontario, 3e étage, 4 pièces, 220, $55., bas, 7 pièces 110, $65, 727-1127.

DE BULLION, Mont-Royal, 4½, haut, $60, 688-0444, 681-8111.

7165 DE LA ROCHE, 4 pièces, frais peinturé, 3e étage, 729-0440.

DE LASALLE 2050, 3 pièces, 3e, $40, 259-2025.

DE LASALLE, 2339, 2341, 3e, 4 pièces, bain, 220, gaz, réservoir, peinturé, $55, visite sur appointement, 727-1618.

DOLLARD-DES-ORMEAUX
AVEC PISCINE
Bungalow situé sur une rue tranquille, près de tous services, 4 chambres à coucher, 2 salles de bains, cuisine-dinette moderne, salon, salle de récréation avec bar, bureau, buanderie, simple garage. Y compris cuisinière, réfrigérateur, lessiveuse-sécheuse, tapis mur à mur, etc. Piscine 20 pieds de diamètre. Aucun ménage à faire. Bail de 2 ans, libre le 1er août, $300 par mois.
JEAN-PAUL BRUNO
684-1574 ou 697-8820
A. E. LEPAGE (QUE.) INC.
Courtier en immeuble

DELORIMIER, 4 pièces, 3e étage, appeler 259-1572.

6840 DELORIMIER, 6 pièces, 2e, libre 1er septembre, 722-9582.

DELORIMIER 7940, 3 fermées, fraîchement peinturées, 220, loyer $57, 388-3644.

DELORIMIER 7987, 3 modernes, peint, meublé ou non, 381-4721, 274-1066.

DENORMANVILLE coin Saint-Zotique, 4 pièces, 220, $60. Occupation immédiate. 334-8929.

DENORMANVILLE, 3 pièces fermées, ménage fait, personne seule, couple, 273-9089.

DES ERABLES, 6998, 3 pièces non chauffées, peinture fraîche, 331-5566.

DORCHESTER 1823, près Papineau, bas, $35, 2 pièces, bain, 727-5553.

DORION (rue), 2 logements à louer, 5 et 6 pièces, raisonnable, M. Sainte-Marie, 521-9502.

DROLET 3839, 4 pièces, occupation immédiate, $65, taxes payées 845-4658.

9180 DU BUISSON, 4 pièces, 2e étage libre maintenant, 353-0310.

660 DUQUESNE, 7 appartements, $80 par mois, 2e, 254-8908.

ESPLANADE 5043, près Laurier, 7 grandes pièces, vacant, 321-8754.

ESPLANADE, BERNARD, 4½, BAIN, PLANCHERS BOIS FRANC, 220, GAZ, 279-6311, 486-9000.

FRONTENAC près Ste-Catherine, 4½, bas, 271-7015, après 7 h.

GARNIER, près Mont-Royal, 4 pièces, $60, 473-9592.

GARNIER, 4 pièces, repeint neuf, gaz, 2e, $55, 845-6689.

GARON 10381 Montréal-Nord, 5½ fermées, libre en août, 325-8071.

GOYER 2650, 2½, 3½, 4½, 5½, poêle, réfrigérateur. Entièrement rénové. Toutes commodités. Payer septembre, 735-1836.

GREENFIELD Park, 81 Bockus, 3 pièces, 1er étage, $55, 937-3706.

GREENFIELD PARK, Bockus 81, 3 pièces, 1er étage, $70, chauffage électrique, nouvellement décoré, 937-3706.

HENRI-JULIEN 8624, 4½, 3e, poêle, réfrigérateur, redécoré, métro, $80, 625-1366.

HENRI-JULIEN, 6396 - 6404, 1er et 2, 4 et 5 pièces, $50 à $60, ménage fait, Inf. G. Laporte 878-3355.

HENRI-JULIEN 4356, 4½-$50, Fairmount, St-Dominique $45, 277-2419, 735-1509.

HOCHELAGA 5814, 3 pièces, $45 par mois, 255-3603.

HOTEL-DE-VILLE près Mont-Royal, 6 pièces, 3e, $60 mois, 521-1588.

IBERVILLE 4560, 4 pièces, frais peint, 220, libre, $60, 666-4610.

JACQUES-HERTEL, 2372, 4, bas, 220, libre premier août, $54, 728-2685.

4685 JEANNE-D'ARC près St-Joseph, 4½ pièces, 3e, s'adresser app. 15.

JEAN-RIVARD, Pie-IX, 4½ pièces fermées, moderne, $80. Appelez 482-4445.

LASALLE, 2e étage, 3 pièces, $65, central, libre immédiatement, 365-0159.

LASALLE, 3 pièces, frais peint, $75 mois, 43e Avenue, 677-1315.

LAVAL 4234 près Rachel, 2e, 4 pièces, 220, redécoré, 653-4192.

3½ - 4½ — $90 et plus
TETREAULTVILLE
chauffé ou non, sorties pour laveuse sécheuse, cable-vision.
8105 est, Notre-Dame
353-8466 351-4710

LAVAL-DES-RAPIDES, 5½, moderne, redécoré, 166, 5e Avenue, 768-5634.

LECLAIRE, 4 pièces, bas $60, 3e $40. Libre. 389-4091.

L'ESPERANCE et Wurtele, près Ontario, 4½ pièces, rénovées, appeler 276-7575.

L'ESPERANCE-Hochelaga, 3e, 5, propre, planchers bois franc, $60, 366-3728.

LILLE, 3 pièces, poêle, réfrigérateur, sous-sol, ménage, $58, 389-6913.

LONGUEUIL 1843 Marnier, 4½, chauffé, eau chaude fournie, 692-6954.

LONGUEUIL, 5 pièces, ménage frais fait, $105 par mois, 2e étage, 1656, Cartier.

LONGUEUIL, 1 mois gratuit, 2580, Terrasse Beauséjour, 4½ pièces, moderne, marqueterie, 2 chambres fermées, entrée laveuse, sécheuse, stationnement avec prise, 674-3150.

LONGUEUIL, grand 4½, neuf, balcons, stationnement, $100, 653-3661, extension 248.

LONGUEUIL, 6 appartements, 2e, chauffage électrique, $140 libre, 677-1719.

LONGUEUIL, 4½, libre immédiatement 3½, 4½, libre septembre, C.T.M. 676-5377.

LOUVAIN, St-Michel, 4½, libre immédiatement, 220, balcon, autobus, 387-7775, 388-2419.

MARQUETTE, 7244, 3½, haut d'un triplex, ménage fait, $60. 325-6938.

MASSON, 3 appartements, chauffé, appeler M. Sohn, 845-3275.

MESSIER, beau 5 pièces, 2e, $75., 845-7246, 453-9273, après 5.

MONTCALM 1804, bas, 4 pièces, libre, raisonnable, s'adresser 1802, 737-2927.

MONTGOMERY, 2573, 4 pièces, 2e étage, 220, $68, 271-2491.

MONTREAL-NORD, 4½, $75 MOIS, CHAUFFAGE CENTRAL, RUE ADAM, LIBRE 1er AOUT, 523-3525.

MONTREAL-NORD, 11,001, Cobourg, grand 4½, propre, libre, $90, 321-7262.

MONTREAL-NORD, 4½ fermées, 2e, planchers varathane, frais fait, 677-7603.

MONTREAL-NORD, 4 pièces, occupation immédiate, payer en août, 323-7013.

MONTREAL-NORD, près Pie-IX, 3715, Monselet, 3½ appartements, chauffées, libre, 321-1710.

MONTREAL-NORD. Beau 3½ près écoles et magasins, 321-9610.

MONTREAL-NORD, 3½ fermées, 2e, ménage frais fait, libre immédiatement, aussi 4½ fermées, pour septembre, près centre d'achats, autobus école, après 6h. 678-2237.

MONTREAL-NORD, 4½, $80, propre, stationnement, école, 354-0050, 663-8860, Beauchemin.

MOZART OUEST, 41, COIN CLARK, 7 PIECES FERMEES.

N.D.G. rue Harvard, bas, 6 pièces, $130, 486-9334.

NOTRE-DAME, Ste-Marguerite, 4½, non meublé, rénové, air climatisé, $105 par mois. 271-4621.

ONTARIO est, 3987, 6 appartements, appeler M. Sohn, 845-3275.

ONTARIO près Fullum, 3e, grand 6 pièces, $75, 473-5697, 526-1122.

OUTREMONT, Bloomfield, bas, 5½ grandes pièces au sous-sol, stationnement $90. 481-2689.

PANET, 2257, 3 pièces, propre, 220, $45., 398-0341.

PAPINEAU, 7771, (Villeray), 3½, $65, 4½ $78, 684-3164, 334-3532.

PARC EXTENSION, 4½ pièces, prix spécial adultes seulement, $85, 632-2330.

PARKVILLE 2960
Près Sherbrooke, une rue à l'est de Langelier, non chauffé, 3 pièces, face au parc, $72. Occupation immédiate, ménage a été fait au complet, 2 mois gratuits. 845-1144.

PARTHENAIS 1922, 4 appartements remis à neuf, troisième, 220, gaz. Tél.: 731-8049.

PARTHENAIS près Mont-Royal, 2e, 7 pièces, bien éclairées, sur coin, 220, libre fin août, $80 par mois. 526-2985.

2342 PARTHENAIS près Sherbrooke, 3 et 5 pièces, 75, $120, Neuf, moderne, 626-5271.

PIERREFONDS Centre, 5½ à sous-louer, 1er septembre ou avant, haut de duplex avec garage, $150, très propre, 684-9838.

POINTE-AUX-TREMBLES, 4½ fermées, grandes pièces, ménage fait, installation laveuse, près écoles, centre d'achats, transport facile, libre $75 à $80. Information: bureau de location 1260, 8e Ave, P.A.T., 645-8783 ou 645-0220.

POINTE-ST-CHARLES, 5 pièces, 2e étage, eau chaude et douche, $65 par mois, pièces, 1er étage, eau chaude, douche, $55 par mois, 866-3244.

POINTE St-Charles, 414 Sébastopol, 4 (2 chambres fermées) rénové, 220, gaz, 279-6311, 486-9000.

PONT-VIAU, 1206 Patenaude, 5 pièces, libre 1er août. 667-9867.

PONT-VIAU, 2½, 4½, poêle, réfrigérateur, chauffage si désiré, 669-1118.

PREFONTAINE-Ste-Catherine, 5 pièces, 3e, $60 par mois, 524-9911.

RACETTE, 3 pièces, $75, chauffé, 322-8135.

2477 RACHEL, coin Iberville, 5½, deuxième, repeint, 220; libre. 733-2591.

A REPENTIGNY, 4½, peinture fraîche faite. S'adresser 61 Léonie, 581-9864.

ROSE DE LIMA-St-Ambroise, 4 pièces $50 par mois. 866-4491

ROSEMONT, 3 pièces. $50 libre. 729-3062.

ROSEMONT, sous-louer, 4½, avec terrasse, très propre, libre 1er septembre, $65, 721-6500.

ROSEMONT, 3 pièces, fermées, 256-8954.

ROSEMONT, 5715, 2e Ave, 1er, 4 pièces, mois gratuit, $60, Inf. G. Leporte, 878-3355.

ROSEMONT, 5478, 11e Avenue, logement à louer, meublé ou non meublé, 3 pièces, 389-0921.

ROSEMONT, 6680, 38e Ave, 4½, $80., mois gratuit, complètement repeinturé, 729-2240.

ROSEMONT, 4½, patio, sous-sol, $65, Libre 1e r août, 725-2784.

ROSEMONT 3254 est, Laurier, 1er, 3 pièces, $78. Inf.: G. Laporte 878-3355.

ROSEMONT, 1ère Ave 6647, (2 doubles) peinture, 220, gaz, $65., 321-6225.

ROUEN, 4½, haut, $50, libre, 220, bain, réservoir, 2259 Hogan.

ROXBORO, neuf, 3 chambres, connexion laveuse sécheuse, prise pour auto, à partir de $139, 11745, Pavillon, 684-2166.

6032 ST-ANDRE coin Bellechasse, 3e étage, 6 pièces non chauffées, parfait ordre, 733-5086.

ST-CLEMENT, 6 et 3 pièces, poêle, frigidaire, 625-6494 propre.

ST-DENIS, 5181A, près métro, 4 pièces, ménage fait, mois gratuit, $60. Inf. G. Laporte 878-3355.

ST-DENIS 7106, 3e, 8 pièces, 220, planchers bois franc, 271-6887.

6834, ST-DENIS, 7 pièces, propre, 220, plancher bois franc, calorifères, chauffage au gaz, s'adresser 271-5863.

ST-DOMINIQUE, 8053, 3 appartements, 220, libre, ménage fait, $50, 388-3574.

8232, ST-DOMINIQUE, 4 appartements, chauffage électrique, repeint, $65 mois, 389-0124.

ST-FRANCOIS, 5 pièces, 665-6185.

SHERBROOKE-EST, 8864, 4 pièces, $85, juillet gratuit, 352-1632, 581-6189.

ST-HENRI, 5 pièces, bas, cour, gaz, 220, très propre, 351-1158.

SAINT-HUBERT, 8 PIECES, AUSSI AMEUBLEMENT A VENDRE. 521-7209.

STE-GENEVIEVE, 4½, 3½, près école, appeler le soir, 626-5597.

ST-JEAN-PORT-JOLI, maison à louer 2 logements ou à vendre, Tél.: 523-5976.

ST-MICHEL, 50e Rue, 3½, duplex, réfrigérateur, $60, mois gratuit, 688-0444, 681-8111.

ST-MICHEL, 4½ libre, 8,500, 25e Ave., frais peinturé, $71, 622-2808.

SAINT-MICHEL, 3712, Everett, grand 3½ moderne, appareil de chauffage, $58, 727-4482.

ST-MICHEL, 7669 Musset, sous-sol, 4 fermées, fournaise, $65, 722-9775.

ST-MICHEL, 4½ fermées, ménage fait, plancher varathane, 220, fournaise, 325-6130.

ST-MICHEL, près Pie-IX, 4½ fermées, près centre d'achats, école, demi sous-sol, $68, troisième $75, 322-1293.

STE-ROSE, haut de duplex, 5½ pièces, fraîchement décoré, occupation immédiate, 82, Je-me-souviens.

ST-URBAIN 5896 (Bernard), 4½ pièces, 220, eau chaude, libre, 325-2070.

ST-URBAIN 4887, 3e, 7 pièces, $75, bons moyens de transports, 484-5882, 739-1184.

SAINT-VALLIER, près métro Beaubien, bloc neuf, 3 demi sous-sol, $68, Jour 274-0195, soir entre 6 et 8 heures, 273-9876.

ST-ZOTIQUE-FABRE, 4 pièces fermées, presque neuf, libre maintenant, 729-9783.

ST-ZOTIQUE, 1355, coin DeLanaudière, grand 3½ pièces, fermées $68. Superbe grande cuisine. Fournaise fournie. 273-8147.

ANJOU 4½ PIECES
Ménage fait à neuf. Planchers varathane. Tapisserie dans cuisine et salon, aussi tapis neuf dans cuisine. 354-0551.

SHELLEY près Jean-Talon, 3½, peint, occupé, pas d'enfants. 728-8868.

TETREAULTVILLE, 3 grandes pièces fermées, propre, moderne, $70, 351-4939.

TETREAULTVILLE, 3 pièces, bas, 220, chauffé, tranquille, $70. 5322 Des Ormeaux.

TETREAULTVILLE, 4½ modernes, balcon, toutes commodités, 324-1342 ou 384-8912.

TETREAULTVILLE, luxueux 4½ fermées, tranquille, stationnement privé, locker, $90, 353-3128.

TETREAULTVILLE, 2019, Liébert, 2e, 5½, fermé, 1er août, 525-7644.

VERDUN, bas, 5 pièces, 220, $75., 833, 3e Avenue, 731-0601.

VERDUN, rue Lafleur, 4 pièces et 5 pièces, cuisine moderne, sortie laveuse, stationnement 473-4121.

VERDUN, 3789 boul. Lasalle, 4 pièces, 769-4676, jour: 331-2468.

VERDUN, bas, 4½, gaz, poêle, fournaise, inclus, $65, libre, 366-3534.

VIAU 6665, 4 pièces, semi sous-sol, $65, 727-7894.

VILLE D'ANJOU, 1 mois gratuit, 4½ fermées, modernes, laveuse-sécheuse, ménage, $81, 526-7869.

VILLE-EMARD, 4, 4½, 2e, 3e, $50 mois, 2138 Devilliers, 768-4096.

VILLE-EMARD, 5 pièces, haut duplex, installation laveuse, $95, 769-3288.

A LOUER, 4 pièces, ouvertes, 2e, 220, entrée sécheuse-laveuse, s'adresser 5829, 2e Avenue Rosemont.

4 APP, 220, eau chaude, 2e étage, 2146 Florian, $45, 524-3019.

ATTENTION nouveaux mariés, Beau 5 pièces très propre, coin 8e Avenue-Villeray, 729-7236.

AVONS logements libres, 3 à 5 pièces, raisonnable. Jour 274-6511.

COIN ONTARIO-Charlemagne, 4 pièces modernes, s'adresser 3961 Ontario, 524-2683.

DUPLEX, 2e, 5½, libre 1er août, 351-5342, 353-9408.

4½ FERMEES, poêle, réfrigérateur neufs, chauffage central, près centre d'achat Domaine, après 6 heures, 254-4098.

5 PIECES, 2e, 220, eau chaude, libre, 721-2317.

7 PIECES, 2e, vacant, avec boutique arrière, 5939 Henri-Julien, 738-7065.

312 Logements/appartements demandés

BAS 4 ou 5 appartements, avec garage au sous-sol à Tétreaultville, après 6 heures, 676-0430.

CHERCHE 5 ou 5½, fermées, dans secteur Ahuntsic (Sauvé, Fleury), immédiatement, 473-3085.

EMPLOYE Hydro-Québec (16 ans service), cherche 5 fermées, 220, pour 1er août. Références, 272-7396.

PERSONNE responsable recherche bungalow meublé, sur la rive sud, court ou long bail, 381-7130.

313 Logements chauffés à louer

AHUNTSIC, moderne 3 pièces, chauffé, éclairé, taxes payées, libre, 667-6013.

AHUNTSIC, 5½, chauffé, Châteaubriand près Louvain, 381-3875, 387-1244.

AHUNTSIC, 10601 André-Jobin, 4½ moderne, libre août ou septembre, 381-3251.

AHUNTSIC, grand 3 pièces à sous-louer, libre début septembre, 384-8594.

AHUNTSIC, Fleury est, 1675, app. 2, 3½, 4½ pièces, chauffées, eau chaude fournie, libre, M. Raynald Caron, 866-9641.

ANJOU
5½, haut duplex, chauffé, ménage fait à neuf, 387-9418. Après 5 p.m. 661-4921.

ANJOU, sous-sol, 3½, peinturé, 1 mois gratuit 352-3076.

ANJOU, 7841 TREMOLIERE, 4½ CHAUFFEES, 354-7225.

ANJOU, bas duplex, 5½, luxueux, chauffé, cour, garage, $165, bail 1 ou 2 ans, 351-4789.

ANJOU, 7009 Mousseau, 5, chauffé, bas de duplex, sous-sol, garage, soir 277-5679.

ANJOU, 51, eau chaude, câble, laveuse à vaisselle, 353-7143, 521-0498.

1940, AVENUE BARCLAY, haut duplex, 6½ pièces, équipé, $225, 739-3812.

BELANGER, LACORDAIRE, 7100 VANNES, 5½, 4½, CHAUFFE, TAXE D'EAU PAYEE, LIBRE, JUIN OU JUILLET, 256-0789, 254-2264.

BELLECHASSE, 3 pièces chauffées, un mois gratuit, 727-4525.

BLAINVILLE, duplex, 5½, bas, avec sous-sol, garage, $165, 430-2045.

BORDEAUX, près Beaubien, bas de duplex, 6 pièces fermées, chauffées, sous-sol non fini, $140 par mois, libre 1er août, 661-8289.

BOUL. GOUIN OUEST 302, bas 4½ chauffées, frais peint. $175, 334-3001.

BOUL. MAURICE DUPLESSIS, 6473, grand 4½ luxueux, électricité, eau chaude 325-6249.

BOUL. ST-JOSEPH EST, 9 pièces, rez-de-chaussée, concierge, garage, excellent endroit pour professionnel, 725-5300.

CHOMEDEY, 3 pièces, haut, balcon, entrée privée, libre septembre, 688-3164.

COTE-DES-NEIGES, 4½, grand chauffé, réfrigérateur, poêle, $120, 3370 Barclay, 733-1366.

COTE-DES-NEIGES, 7787-89 Willowdale, Université de Montreal, bas ou haut, 6 pièces, poêle électrique fourni, place de garage, $240 par mois. Tél. A. Boyer 866-9641 de 9 h. a.m. à 4 h. 30 p.m. Soir Mme Ste-Marie, 733-1456.

COTE-DES-NEIGES, De Courtrai, 3½, chauffé, équipé, $90 et plus (mois gratuit), 688-0444, 681-8111.

DE LA ROCHE, 7612, près Villeray, 5 chauffées, 2e, libre septembre, 274-3753.

DES CARRIERES, 2140, app. 3, 2½ pièces chauffées, poêle et frigidaire, $60, Inf. G. Laporte 878-3355.

DES ERABLES, 6 fermées, chauffées, propre, grande cour, $165, 622-1499, 376-5147.

DESJARDINS 2545, 5 pièces, 1er étage, décoré à neuf, immédiatement, $95, soir 254-1833, jour 527-2119.

DUVERNAY, Laval, 6½ pièces chauffées, tél. 661-0901.

EVERETT, beau logement 4½, chauffé, balcons, tapis, $85, libre, 270-4724.

FABRE ET JARRY, 4½ pièces chauffées, demi sous-sol, 2 chambres fermées, $100 par mois, 259-8898.

FABRE 6390, 3½, 4½, réfrigérateur, cuisinière, meublés ou non meublés, occupation immédiate, peuvent être vus n'importe quand.

FENELON, 4 fermées, eau chaude, entrée laveuse, propre, près parc, un mois gratuit, $103, 322-5835.

HENRI-BOURASSA est, 1335, 3½, sous-sol, poêle, réfrigérateur, métro, 336-4205.

HOCHELAGA, bas, 4 pièces modernes, 220, garage, août, information, 527-0175.

LDR PRES CONCORDE, haut duplex neuf, 5½, eau chaude fournie, $130, libre fin juillet, 274-9500.

LAVAL-DES-RAPIDES, grand 3½, près autoroute, commodités, 669-9066.

LAVAL-DES-RAPIDES, demi-sous-sol, 3½, chauffé, eau chaude fournie, 321-3711.

LAVAL-DES-RAPIDES, 5½, bas, garage, occupation septembre, soir, 336-1891.

LAVAL-DES-RAPIDES, bas, 5½, chauffé, garage, information: 321-3711.

LONGUE-POINTE, 3 pièces, neuf, chauffé, éclairées, poêle, réfrigérateur, tapis mur à mur, 352-3039.

LONGUEUIL, 4½, 5½, neuf, chauffage électrique, près autobus et écoles, meublé si désiré, 679-9942.

LONGUEUIL, grands 4½, $90 et $105 par mois, près autobus, centre d'achat, 334-5725, 677-5187.

LONGUEUIL, 3½, 4½, 5½, A PARTIR DE $100, INCLUANT CHAUFFAGE, TOUTES TAXES PAYEES, EAU CHAUDE, A PROXIMITE DE TOUTES COMMODITES, 2700 CHEMIN CHAMBLY, LONGUEUIL, 527-4141.

LONGUEUIL (VIEUX)
HAUT DE DUPLEX, 5½, TRES LARGE, POUR LE 1er SEPTEMBRE, TRES BEAU QUARTIER PAISIBLE, RESIDENTIEL, INSTALLATION SECHEUSE, LAVEUSE, GRANDE COUR, PRES ECOLES, AUTOBUS, METRO, CENTRE D'ACHATS, STATIONNEMENT, $150, CHAUFFAGE, TAXES INCLUS, 670-1846.

LONGUEUIL, 4½, chauffé, eau chaude, taxes payées, salle lavage, balcon privé, stationnement $125, un mois gratuit avec références, 674-8205, 679-4921.

LONGUEUIL, 4½, libre septembre, près centre d'achats, 670-1074.

LONGUEUIL, 5½, demi sous-sol, chauffé, eau chaude fournie, taxe payée, installation laveuse, sécheuse, près centre d'achats, école, stationnement, libre 1er septembre, 679-6275, 674-7844.

LONGUEUIL, 4½, chauffé, taxes incluses, Développement Emerillon, 679-5440.

7970, Wilfrid-Pelletier
Ville d'Anjou
Duplex 3½ pièces, niveau du jardin, près des magasins. Loyer raisonnable. Tél. Mme Caisse.
352-7800

365 PLACE DU COLLEGE
LONGUEUIL
4½ , 5½ CHAUFFES
EAU CHAUDE FOURNIE.
TAXES PAYEES, PRES DU METRO.
670-5540

BACHELOR 2½ NEUF
Chauffé, eau chaude fournie, meublé ou non. $70
MAISON MODELE
12,112 BOUL. ROLLAND
322-0310 669-1242

• LONGUEUIL •
(Près Curé-Poirier et Joliette), 4½-5½ neufs, eau chaude, taxes payées, piscine, terrain jeu un mille métro par CTM.
679-3752 679-1272

★ MONTREAL-NORD ★
Duplex luxueux
5½ neufs
MAISON MODELE
12112, boul. Rolland
322-0310 669-1242

LONGUEUIL
GRAND 4½, 5½, tapis mur à mur, électricité payée, près C.T.M., tout payé, 677-5487.

MANOIR DES ECORES
BEAUX 3½-5½ - NEUF
DUVERNAY PRES RIVIERE, LIBRE
661-3794 A.M. — 663-6344 P.M.

LONGUEUIL, grand 3½, bas duplex colonial, libre, $90 chauffé, 352-6996.

LONGUEUIL, grand 5½, haut triplex, eau chaude fournie, entrée laveuse sécheuse, taxes payées, libre septembre 679-9167.

LONGUEUIL, Domaine de Normandie, 6½, toutes taxes payées, $170 par mois, frais peint, planchers au varathane. Appeler lundi au vendredi, avant 6 heures, 679-8280.

LONGUEUIL près métro, 4, 3½, tapis salon et cuisine, 671-9488.

MONTREAL-NORD, 4½, chauffé, eau chaude, thermostat individuel, 325-1886, 255-4285.

MONTREAL-NORD 10112, boul St-Michel, 3 pièces, chambre de bain en tuile, $70, 381-0627.

MONTREAL-NORD haut de duplex 5½ appartements, neufs, luxueux, chauffés. Voir maison modèle 11,623 boul. Rolland, J. Robert Blouin Construction 259-2757.

MONTREAL-NORD, rue Matte, haut duplex, 5½, $140 mois, 625-2807.

MONTREAL-NORD, Bossuet, 5½, sacrifierais rideaux, tapis aussi meubles à vendre, si intéressé, après 6h. 321-9917 libre fin d'août.

MONTREAL-NORD, 3½, 4½, 5½, neufs, chauffés, eau chaude fournie, système d'intercom. Occupation pour juillet et plus tard. Face école, aréna et autobus 69, 11945, boul. Rolland, app. 3, 6301, Pascale, app. 3, coin Maurice-Duplessis, 324-4624, 324-8731.

MONTREAL-NORD, 4½, peinturé, école, autobus 69, moderne, 2e, $100, 321-2052.

MONTREAL-NORD, grand 4, eau chaude fournie, stationnement, un mois gratuit, 6405 Arthur-Chevrier, près Langelier, 324-4992, après 6 heures.

NOUVEAU-BORDEAUX, bas duplex neuf, bachelor, foyer, garage, 275, 334-8532.

NOUVEAU-BORDEAUX, 4½, neuf, chauffé, poêle, réfrigérateur ou garage, 279-5205.

NOUVEAU Bordeaux, 4½, ensoleillé, balcon, vacant, $125, 10845 James Morrice, 334-9741.

OUTREMONT, nouvelle "Town House", 92 Holyrood, 7 pièces (3 chambres), équipé (garage), salle de jeux finie, 725-1888, 342-3041.

OUTREMONT, 1577 Van Horne, 5½, chauffé, eau chaude, poêle, réfrigérateur, taxes payées, $120 par mois, 276-6256.

OUTREMONT, 7 pièces fermées, 3e, 1562 Van Horne $180, 731-5126.

OUTREMONT, sous-location haut duplex, 7½ pièces, garage, $235, libre septembre, 738-5491, 1-224-4693 (inter).

OUTREMONT, avenue Wiseman, haut duplex, 7 pièces, foyer naturel, cuisine moderne, eau chaude, libre 15 août, $250, 272-6971.

PAPINEAU, 4 pièces, haut duplex, frais peinture, planchers tuile, 726-5903.

PIE-IX, 7662, 3½, chauffé, poêle, réfrigérateur, près centre d'achats, 728-3285.

PIE-IX-Jean-Talon, près centre d'achats, 4 pièces, libre immédiatement, 727-8182.

RACHEL près Papineau, 4 pièces, 3e, moderne, paisible, propre, tout électricité, système chauffage, installé, idéal pour couple. Mme Lemoyne, 525-0786.

ROSEMONT, 2510 des Carrières, grands 3½, 4½ chauffé, moderne, balcons, 342-5206.

ROSEMONT, 4 chauffé, frigidaire, poêle, vénitien, linoléum. 3585 St-Zotique est.

ROSEMONT, 3620 Laurier, grand 3½ fermées, balcon, voisin parc, ménage fait, garage, $85, 325-3865.

ROSEMONT, 3 pièces fermées, chauffées modernes, ménage fait, 374-2892, 729-1113.

ST-DENIS 4802, coin Villeneuve, 2e étage, 6 pièces chauffées, 220, redécoré, 861-7576, soir 722-0341.

SAINT-HUBERT près Villeray, 4 grandes pièces, $50 par mois, 273-1161 après 16 h.

ST-LAMBERT, 4½, bas, $165, libre septembre, près gare CN, 671-5208.

ST-LAURENT, 6, chauffé, eau chaude fournie, $125 mois, 744-6339, 744-2759.

ST-LAURENT, sous-location, agréable duplex moderne, 3 chambres à coucher, $200, 332-0101, 931-6265.

ST-LEONARD 6½ chauffé, 2e étage, moderne. Prix raisonnable. F et H. Const. 722-0664, demandez M. Fortunato.

ST-LEONARD, 5½, neuf, chauffé, près autobus, 2 balcons, $150, 322-1802.

ST-LEONARD, 4½, 3½, chauffé, sous-sol neuf, libre, $90, $75, 321-2232.

SAINTE-ROSE, 5 pièces, chauffées, eau chaude fournie, planchers varathane, $125, 625-1344.

TETREAULTVILLE, 3½ modernes, toutes commodités, stationnement facile, 324-1342 ou 384-8912.

TETREAULTVILLE, 2510 French, 41, libre le 1er août après 5 h., 354-1018.

8575 VIAU, face arrêt autobus, 4½, $120 par mois, 321-6725.

VILLE D'ANJOU, bas duplex, 51, garage, $155, chauffé, 254-6673, 661-4132.

VILLE LASALLE, 5½, chauffé, haut duplex, ménage frais fait, libre 1er août, 366-4547.

VILLE St-Laurent, 2200 Guertin, 6, propre, près gare Monkland, 737-0868.

VILLE-ST-LAURENT, haut duplex, 5½, L'Acadie et Côte Vertu, grand, école, autobus, métro, train, $165, 331-2719, mi-août.

VIMONT-Laval, 4½, chauffé, eau chaude fournie, 1 mois gratuit, $115 par mois 667-4583, 661-4339.

5½ A LOUER immédiatement, $140 par mois, 271-3959.

JEUNES MARIES, infirmières, 3½, semi sous-sol, hôpitaux, autobus, 254-2181.

MODERNE, grand 4½, semi sous-sol, taxes payées, $115, 679-6816.

3 PIECES, chauffées, 220, fenêtres panoramiques, très propre, 254-8741, soir.

3 PIECES fermées, chauffées, dans triplex, quartier résidentiel, libre en août, $90, 321-0697.

ATTENTION, FIANCES ET NOUVEAUX MARIES DU PRINTEMPS, FILEZ LE VRAI BONHEUR ET LA JOIE DE VIVRE AUX APPARTEMENTS DES JARDINS EMERILLON. IL FAUT VOIR POUR CROIRE, 2½, 3½, 4½, MEUBLES OU NON, A PARTIR DE $100, COMPRENANT SYSTEME D'INTERCOM, D'ALARME CONTRE LE FEU, CONCIERGE, STATIONNEMENT AVEC PRISE ELECTRIQUE, CHUTE A ORDURES, GRAND CASIER, SALLE DE LESSIVEUSE CHAUFFEE, EAU CHAUDE FOURNIE, TOUTES TAXES PAYEES, SERVICE D'AUTOBUS A VOTRE PORTE JUSQU'AU METRO, PRES D'UN GRAND CENTRE COMMERCIAL, PISCINE, TERRAIN DE JEUX, ETC, ETC. 2700 CHEMIN CHAMBLY, LONGUEUIL, POUR RENSEIGNEMENTS 527-4141.

RESIDENCE BORD DE L'EAU
4½ deluxe, épreuve du feu et du son, toutes commodités, moderne, réfrigérateur, poêle sur demande, face aux cascades, 11055 Gingras, nord Boul. Gouin et St-Michel, ouvert aux visiteurs, 325-2082, 322-6221.

315 Logements meublés à louer

ALFRED LALIBERTE, 2½ chauffé, près autobus, toutes taxes payées, 331-3121 688-2974.

ST-ANDRE, PRES BOUL. METROPOLITAIN, 3½, MEUBLE, CHAUFFE, 388-5366 APRES 3 P.M.

STE-CATHERINE - Viau, meublé, 3 fermées, chauffé, eau chaude, $90, 482-4445.

4245, SAINT-LAURENT, 2-5½ meublées, modernes, $25 semaine, 845-3169.

chauffé, entrée privée, près centre d'achats, métro, spécial juillet, 665-7077.

318 Logements/appartements à partager

GRAND 3½, homme sérieux, honnête, position stable, centre-es. 525-0285 de 10 à 4 p.m.

J'AI 3½ à PARTAGER avec jeune homme, 20-35 ans, 255-9287.

319 Bungalows-Cottages-Duplex-Propriétés à louer

VOYEZ
TOUS CES AVANTAGES
- Immeubles de qualité, tout neufs
- Chauffage et services
- Quelques logements avec sous-sol fini
- Ouvrier connu
- Nouveau centre commercial à une rue de distance
- À proximité du West Island Mall
- Écoles primaires catholique et protestante dans le voisinage immédiat
- Autobus local pour aller au métro
- Train de banlieue du CN jusqu'à la gare Centrale
- À 7 minutes de la Trans-Canadienne par le rond-point Décarie

BELCOURT
4PLEXES
2 CHAMBRES
À COMPTER DE
$157
3 chambres
à compter de
$177
Renseignez-vous sur notre offre de loyer gratuit
DOLLARD-DES-ORMEAUX
Tel:
684-8679

DOLLARD-DES-ORMEAUX
Hauts de duplex luxueux. 3 chambres, 1½ salle de bain, aussi bas 4 chambres, 2½ salles de bains, salle de jeu.
Pièces remarquablement grandes, garage compris, taxes comprises.
Libres en mai.
SERVICE D'AUTOBUS GRATUIT
Renseignements au bureau de location
Sunnybrook Village,
25, chemin Hyman,
683-3580

AHUNTSIC, Christophe-Colomb, cottage, 7 pièces, 1½ salle bains, salle de jeu, grand terrain, poêle, frigo, libre 1er septembre, $250, 387-7777.

AUTEUIL, 1, Sicard, bungalow, 5 pièces, air chaud, bois franc, briques, libre août, $135, 625-3819.

AVENUE N.D.G., sous-location, nouveau bail, octobre, bas, 6½, garage, 489-3281 jour ou après 9 heures.

BOUCHERVILLE, bungalow, 7 pièces, plus 2 salles de bains, potager, occupation début août, entre 17 et 20 heures, 655-7593.

BROSSARD, bungalow neuf, 3 chambres, libre 1er août, $175 pas chauffé, 678-6126.

CANDIAC, 25 De Gêne, louer ou vendre, bungalow neuf, 5 pièces, moderne, cave ciment, jour: 769-2762.

CHAMBLY, 7 pièces, garage, terrain cultivé, sous-sol, occupation août, 658-6547.

FABREVILLE, maison meublée, style canadien, 6 pièces, foyer, garage, 625-9373.

LANGELIER et Beaubien, logements à louer, 5½ chauffés, 256-2263.

LAVAL, 5½ neuf, bas, luxueux, pour couple professionnel, garage, grand terrain clôturé, semi-meublé ou pas meublé, 663-3837, 663-2361.

LAVAL-DES-RAPIDES, split-level, pour un an, 1er août, $200, sous-sol fini, grand terrain paysager, 663-6239.

LAVAL-Vimont, bungalow, 6 pièces, sous-sol fini, $170, 389-6913.

LONGUEUIL, LUXUEUX HAUT ET BAS DE DUPLEX, SEMI-DETACHE NEUF, 5½, 6½, TRES GRANDES PIECES, CHAUFFE, EAU CHAUDE, OPTION DE SALLE DE JEU, FOYER, GARAGE, TRES MODERNE, INCLUS TOUTES TAXES PAYEES, PRIX A PARTIR DE $155. TELEPHONEZ MAINTENANT 527-4141.

MONSABRE, 4½, bas, avec sous-sol, $110, libre immédiatement, 671-3364.

ST-BRUNO, maison à louer, 3 chambres, salon, cuisinette, salle à dîner, sous-sol semi-fini, libre 1er septembre, 653-6762.

SAINT-BRUNO, maisonnette 2 chambres à coucher, 1½ salle de bains, cuisine équipée, salle de jeu, chauffé, patio, taxes payées, concierge, piscine, $209, Domaine Mont-Bruno, 653-2417, soir 653-3525.

STE-DOROTHEE, bungalows jumelés, 5 pièces, près gare, école, etc. Occupation immédiate, $140, 669-5832, 689-0545.

SAINT-LAMBERT, haut duplex, grand 5½ chauffé, stationnement, installation laveuse sécheuse, $130, premier septembre, 672-3361.

SNOWDON, Jacques-Grenier, 6½, jardin, sous-sol, octobre, 486-3288 ou 486-7942.

VILLE ST-LAURENT, cottage détaché à louer, 9 pièces, garage, 336-0330.

A VENDRE à St-Eustache, bungalow en déclin de bois, 4 grandes pièces, vivoir, cuisine, 2 chambres à coucher, solarium, sous-sol à la grandeur, chambre à bricoler, garage, en condition impeccable, situé en face du terrain de golf. Appeler Mme Gilmour: 625-4420, 622-2400.

BUNGALOW, 5 pièces, garage, près école centre d'achats, 622-7357.

MAISON A LOUER, à Ste-Thérèse en Haut, 471, Carré Duguay, 3 chambres, salon, cuisine, foyer, tapis et tentures, sous-sol fini, $250 par mois, 430-0462.

MAISON seule, 5 pièces, cour, système chauffage, loyer modique, 473-5230.

321 Chambres à louer

2644 DAVIDSON
Chambre propre, meublée, tranquille, $9 et plus. 525-3520.

AHUNTSIC, chambre, entrée privée, télévision, idéal jeune sérieux, propre, 388-3221.

AHUNTSIC, métro Crémazie, belle chambre, bachelor, propre, tranquille, $15, 321-3706.

AHUNTSIC, St-Hubert, ensoleillée, réfrigérateur, métro, tranquille, personne travaillant, 381-3204.

AHUNTSIC, entrée privée, meublé, sans cuisine, tranquille, homme, $10, 387-1155.

AMHERST 1885, grande petite, chambre, meublée, cuisinette, toilette, autobus, métro.

AMHERST 1443, grande chambre propre, lavabo, réfrigérateur, poêle $12, 324-3892.

AVENUE Papineau, Jean-Talon, boudoir, cuisine, propre, toutes commodités, tranquille, 729-0306.

AVENUE Villeneuve, 66 ouest, Florida Appartment, près rue Mont-Royal, $12 semaine. 849-7291.

BARCLAY, 2½, tout fourni, $22 par semaine, 272-9920.

BEAUBIEN (métro), bas, simples, équipées, monsieur travaillant, tranquille, stationnement. 277-0816.

BEAUBIEN 352 270-2429
RIVARD 5205 277-8790
Jolies pièces avec cuisinette $12, 332-2580.

BEAUBIEN 1e, 2 pièces. Confort, tranquilité. Dame, références, $16, 722-8232.

BEAUBIEN métro, bas, double, équipé, monsieur travaillant, tranquille, stationnement, 277-0816.

BEAURIVAGE, Hippolyte-Lafontaine, très propre, tranquille, poêle, réfrigérateur, tout fourni, stationnement, 353-4741.

BELANGER et Iberville, chambre.salon-double, personne tranquille, soir 273-1460.

BERRI 4540, petite chambre, gaz réfrigérateur, frais peinturé, $6., 844-1829.

BERRI 7898, métro, poêle, réfrigérateur, bain, eau chaude, près toutes commodités, dame, demoiselle. 387-9414.

BOUL. Saint-Joseph ouest, 291, Park Avenue, 5825, 5830, 5800, double, simple, 277-9585.

BOUL ST-LAURENT 5127. Plusieurs. Literie, privilèges cuisine, $5 et plus. 279-6610.

CHERRIER - St-Hubert, métro, dames, demoiselles, meublées, lavabo, cuisine, $10 - $13, centre d'accueil parents catholiques. 322-5126.

CHRISTOPHE-COLOMB, 4822, salon double, chambres, $40 mois, cuisine. 522-1064, 524-6281.

DECARIE 4188, propre, en avant, privilèges, $13., près autobus, 482-6777.

DEZERY, Ontario, frigidaire, lavabo, privé, propre, $10 semaine, 254-3139.

EDOUARD-MONTPETIT, bien meublée, privilège cuisine, près autobus, références 473-8706, 473-5735.

ESPLANADE 5564, 2 pièces meublées, idéal couple à leur pension, taxes payées, $78 mois, 276-5363.

JOLIETTE 2544, chambre, appartement, lavabo, réfrigérateur, poêle, usage téléphone, 524-6319.

LINCOLN 1839, métro Guy, meublées, chauffées, lessive, 550-570, 935-4885.

METRO BERRI, 2 chambres, propres, commodités, $9 et $10., 845-7246.

PARC AVE 6513, app. 3, Réfrigérateur, poêle, évier privé, stationnement, 277-4335.

PARC-LAFONTAINE 3996, réfrigérateurs, genre appartement, usage cuisine, $8-$12.

ROSEMONT, 2 pièces meublées, propres, toutes commodités, tranquille, $15, 376-7681.

ROSEMONT, chambre meublée, chauffée, s'adresser: 5417, 11e Avenue, 722-1311, 688-1238.

ROY 865 coin St-André. Eau chaude continuellement. Draps fournis. Usage cuisine. 521-7565.

ST-DENIS 1037, grandes chambres, poêle, frigidaire, lavabo, métro, concierge.

3769 ST-HUBERT (Roy), métro, grande chambre meublée, propre, réfrigérateur, poêle, $12, autre $8.50 semaine, 695-1940.

ST-HUBERT, 4305, chambres propres, frigidaire, $9 et $10, 524-2765, 522-8214.

350 SHERBROOKE Est, (St-Denis) métro, belle chambre bien meublée, toutes commodités, $12 semaine, 695-1940.

BELLE CHAMBRE, seul chambreur, pas usage cuisine, 7175 Marquette, 725-4077.

CHAMBRE meublée, télévision, téléphone, eau chaude, demoiselle, 5678 Delorimier, 276-4671.

CHAMBRE à louer près métro Beaubien fille préférence, 272-5185.

CHAMBRE: $9 et plus, 2 pièces: $16, 3½: $22. A la semaine ou au mois. S'adresser à 2565, Davidson, 521-4869.

CHAMBRES à louer, poêle, réfrigérateur, tapis, douche, toilette dans chaque chambre, endroit rénové, tranquille, 1,000' station métro Sherbrooke, $10 et $15 par semaine, références, informations: 294 Carré St-Louis, 844-4512.

GRANDE, propre, 2105 Sherbrooke (Delorimier), $8, $15, poêle, réfrigérateur, 387-6869.

GRANDES chambres, très propres, réfrigérateur, et poêle, $12, semaine, $10, 2 pièces (chambre, cuisine), meublé, réfrigérateur, poêle, lavabo $15., 2 pièces (chambre, cuisine), tapis mur à mur, toilette, douche privées, $18, 3684 St-Denis, 843-7914.

GRANDE CHAMBRE à louer, très propre, tranquille, Pie-IX-Hochelaga, 255-4819.

MEUBLES usagés à vendre ou à acheter. 721-7769.

MODERNE, personne distinguée, poêle, réfrigérateur, lavabo, toilette, entrée privée, 321-0821.

323 Chambres et pension

FABRE 4846, personne travaillant, télévision couleur, pension si désirée, 526-1115.

LAVAL, chambre, pension, pour dame ou demoiselle, dans bungalow près boul. Des Laurentides, soir 669-8018.

ST-DENIS et Rachel, pension, lavages, accès radio-télévision, 849-1576.

BELLE grande chambre et pension, semi-privée, $115 par mois, tout compris, maison familiale, 259-3930.

CHAMBRES-PENSION, pour personnes âgées non alitées, vie familiale, 332-3595. Nouveau Bordeaux, près Henri-Bourassa.

GRANDE chambre pour 1 ou 2 personnes, $95, par mois. 526-7268.

PENSION, maison moderne, propre, grande chambre, dans l'Est, 353-4747.

331 Pension de campagne

GARCON pour foyer ou un homme âgé, inter, 1-432-9411.

335 Maisons de repos

DUVERNAY, résidence exclusive dames, atmosphère familiale, tapis, toilettes privées, 663-5175.

ST-IGNACE DE STRANBRIDGE
Nourriture impeccable, tranquillité, commodités ville, près hôpitaux, Foyer D. Vezeau, 672-5701, (inter) 1-296-4634.

STE-MADELEINE, chambre et pension pour vieillards, accueil chaleureux, inter. 1-795-3579.

AU BON Repos, pension pour personnes seules ou couples, Edifice moderne, propre, à l'épreuve du feu. Bonne nourriture. 581-6520.

CONVALESCENTS, vieillards, soins attentionnés, tranquille, 90 boul. Guimond, Longueuil, 677-8414.

FOYER luxueux pour retraités, chambre, toilette privées, médecin attaché, 274-3651.

GARDE-MALADE prendrait personnes âgées en pension, maison luxueuse, nourriture excellente, voisin d'église, 725-2190.

MAISON de repos, vie familiale, bonne nourriture, docteur attaché, 677-4154.

RETRAITE, personne âgée, nourriture impeccable, endroit tranquille, propre et luxueux, médecin à votre service, 376-7684.

VIVEZ A L'AISE
VIVEZ LONGTEMPS
Retraités, Edifice ultramoderne, Ascenceur, Chapelle, Luxueuse pension, Salle de bain privée, Raisonnable, Château Boulogne, 331-8442.

Confiez à nos téléphonistes le soin de vous aider à rédiger vos annonces. Elles vous suggéreront aussi la rubrique la plus appropriée pour obtenir les meilleurs résultats.
SIGNALEZ
87-47-111

mots croisés

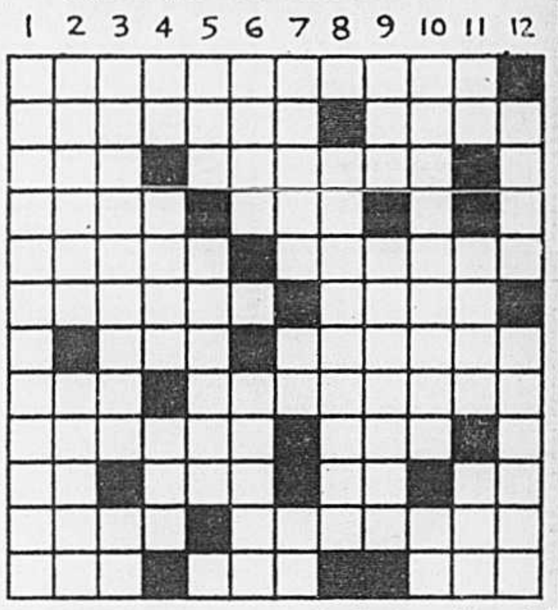

HORIZONTALEMENT

1—Fermer au verrou.
2—Assembler des chiens courants — Vase.
3—Outil ou oiseau — Hisser.
4—Présentement — Dans la rose des vents.
5—Faire perdre — Matrice en acier.
6—On y mange volontiers des pâtes — Oiseau d'Australie.
7—Indulgent — Qui a peut-être suivi un régime.
8—Condiment — Petites canes.
9—Suspensions d'attaques — Ville de Yougoslavie (Serbie).
10—Deux — Canton de Suisse — Interjection méridionale — Article espagnol.
11—Audacieuse — Linge à laver.
12—Distinct — Demonstratif — Sert à repasser.

VERTICALEMENT

1—Transformation d'un liquide en gaz.
2—Etat gouverné par un émir — Qui présente les couleurs de l'arc-en-ciel.
3—Se dit d'une demande qui peut être accueillie — Conjonction.
4—Ruisselet — On y dépose des grains — L'aveuble l'a perdue.
5—Déduit — Laver à l'eau pure.
6—Oueilé — Refuge.
7—Prénom féminin — Quatre saisons — En matière de.
8—Effets.
9—Déchiffrée — Paroles obligeantes.
10—Manière d'agir habituelle — Sert à égoutter les bouteilles.
11—Radon — Parasite — Mère d'Abel.
12—Exister — Mettre à l'écart.

Solution au prochain numéro

	1	2	3	4	5	6	7	8	9	10	11	12
1	D	A	N	G	E	R	E	U	S	E	■	F
2	E	N	E	E	■	E	R	S	■	L	A	I
3	R	E	■	N	E	T	■	E	T	A	M	E
4	E	R	O	S	I	O	N	■	U	N	I	R
5	G	I	N	■	R	U	A	D	E	■	N	E
6	L	E	■	B	E	R	G	E	■	O	C	■
7	E	S	S	E	■	N	E	M	E	S	I	S
8	M	■	T	E	M	E	R	I	T	E	■	U
9	E	V	A	■	U	R	■	E	R	■	S	R
10	N	E	T	T	E	■	I	S	O	L	E	E
11	T	R	U	I	T	E	S	■	I	E	N	A
12	S	T	E	■	S	U	E	T	T	E	■	U

Solution du dernier problème

341 Maisons de campagne

ROSEMERE, maison à louer comme chalet, semaine, meublée, 158 Rose-Alma, Rosemère, 334-5208.

351 Chalets à louer

DOMAINE CABANAC
ST-HIPPOLYTE, LAC MORENCY
40 MILLES, AUTOROUTE: CHALETS MODERNES, PRES VILLAGE, DOUCHE PISCINE, TENNIS, CLUB-HOUSE, JEUX, SEMAINE, 725-6413, JOUR SEULEMENT.

ANNONCIATION, lac Castor, eau potable, période vacances ou saison, 688-4497.

AUTEUIL, 3 pièces, semaine, mois, balance de saison, 625-6824.

30e AVENUE, boul. Ste-Rose ouest, Fabreville, Chalet 4 appartements, véranda, plage, toutes commodités, propre, 525-7683.

BOIS-DES-FILION, bord eau, semaine, 5, 34e Avenue, 622-2781.

CHERTSEY, Lac Duffy, 6 pièces, privé, chaloupe, juillet, août, 256-1741.

CHERTSEY, grand chalet (luxueux), foyer, système, douche, terrasse bord grand lac sablonneux, août, balance saison (semaine), aussi petit chalet (libre), moderne (voir avant samedi), 1-834-2808.

CHERTSEY, chalets propres, tout fourni, lundi au vendredi, après 6 p.m., 666-3836.

COTEAU DU LAC, pour août, toutes facilités, 4 personnes, 453-4210.

DOMAINE LE MARQUIS
St-Sulpice, 20 milles de Montréal, saison mois, semaine, 14 chalets modernes, bord de l'eau, 2, 3 pièces meublées, cuisinette, poêle électrique, réfrigérateur, douche, eau chaude, laveuse, sécheuse, sur terrain piscine, informations: 645-4467.

DOMAINE MANOIR DES PINS
Lac Sarrazin, Ste-Lucie, 7 milles nord Ste-Agathe, chalets, bord plage, chaloupes, tennis, 256-6927.

FABREVILLE, 4 pièces à louer meublées, mois août, 627-1547, 721-1609.

FABREVILLE, 3 pièces, 15 minutes Montréal, $200 saison, 255-0971.

LAC CONNELLY, 5 pièces meublées, foyer, balance saison $500, 622-9052.

LAC L'ACHIGAN, 20-430e avenue, pédalo, tennis, semaine, autoroute, 384-2811, 684-8499.

LAC SIMON, chalet, chaloupe, pêche, toutes commodités, plage privée, 627-4154.

LAC SUPERIEUR (Laurentides), chalets meublés, bord lac, semaine, mois, 581-2783.

LANORAIE Sunrise Motel, cabines, piscine, restaurant, bord de l'eau, semaine ou au mois, 887-2024.

LANORAIE, villa D'Autray, motel, chalets, piscine, restaurant, semaine mois, prix spéciaux hors saison, inter 1-836-3578.

LAVALTRIE, 15 milles Montréal, 3 pièces, tout fourni, $25 semaine, 351-1158.

NEW GLASGOW, chalets "Suisses", golf, piscine chauffée, Benoit Perras, Montréal 655-1324, Marcel Lamarche, St-Jérôme, 432-9453.

PIERREFONDS, camps, saison et semaines, 18844 Boul. Gouin Ouest, 626-3419.

POINTE CALUMET, 2, 4 pièces, toutes commodités, semaine mois, 271-0537, 473-8754.

POINTE-CALUMET, vacances, Louez chambre, grand chalet, tout fourni, références, 473-8706, 473-5735.

POINTE-CALUMET, 3 pièces du 1er août, 5 pièces du 6 août, aubaine, Téléphone 473-2201.

POINTE-CALUMET, 4 pièces modernes, plage, semaine, saison, 523-2638, 353-3056.

A REPENTIGNY, chalet, 4 pièces, meublé, beau site, bord rivière l'Assomption, Téléphone : 581-2998.

STE-ADELE, 5 meublées, 15 juillet au 15 septembre, 229-4941.

SAINTE-ADELE, maison suisse, semaine, mois, saison, 4 chambres coucher, foyer, piscine, 332-3260.

SAINT-CANUT, motels, cabine, journée, semaine, piscine, auberge, salle manger, 274-4983.

ST-DONAT, pour l'hiver, 5 grandes pièces, foyer, laveuse, etc., pour professionnels, communiquez Pierre Larose, 382-1592.

STE-DOROTHEE, 5 meublées, frigidaire, près eau, saison, jusqu'à septembre 4, s'adresser Roy, 604, Terrasse Cyr.

ST-GABRIEL, équipé, lac, semaine, fin semaine, transport si désiré, 274-2878.

ST-JOVITE, Lac Maskinongé, "Camps Frenette", semaine $56, équipé, chaloupe. Visite lieux août seulement. Inter 1-819-425-2559.

STE-LUCIE, Lac Masson, après Ste-Agathe, sur boul. Masson, chalet d'été à louer, tout fourni, 5 pièces, 3 chambres à coucher, $35 par semaine, 381-1509.

STE-MARGUERITE DU LAC MASSON, chalet meublé 3 chambres, 15 juillet au 15 octobre, 324-0250, 721-0914.

STE-ROSE STATION, 15 Alfred, bord de l'eau, 622-9163.

Réduction 50%,
Lac Rond, Weir
Bungalow luxueux, foyer, bar, plage, bateau hors-bord, $400.
Chalet rustique, toutes facilités, plage et chaloupe, $300.
Visites dimanche 2 h. p.m., 331-8060, 1-226-5345.

STE-URSULE, 70 milles Montréal, lac 3 pièces, tout fourni, 254-2384.

VAL MORIN, 4 chambres, système, foyer, semaine, saison 1-819-326-3219, 1-819-322-3422.

AOUT Lac Connelly, près Saint-Jérôme, 7 pièces, après 5, 321-5289.

A ST-CALIXTE, chalet 4 pièces meublées, semaine ou mois, 674-0389.

BORD LAC PILON, Mont-Roland, joli 5 pièces, confortable, tranquille, tout équipé, $100 semaine, 387-7101.

CHALET à louer, Beaulac route 65, Chertsey, Co. Montcalm, 661-3494.

CHALET à louer à la semaine, libre août, septembre, octobre, 1-2 ou 3 chambres à coucher, bord lac naturel, St-Alexis-des-Monts, tout compris, 254-6044, 259-8261.

CHALET A LOUER Ste-Agathe, libre 29 juillet au 9 septembre, $50 et $100 semaine, 744-1007.

CHALET NEUF, bord du lac des Sables à Ste-Agahe. Inter: 1-819-326-4677. 5 pièces, chauffées, 2 chambres, tennis: 866-6492 jour.

CHOIX de chalets, tout confort désiré, entièrement équipés, foyer, vue panoramique, saison hiver, vente termes faciles, inter 1-227-3438.

COMTE Labelle, 80 milles Montréal, $35 semaine, toutes commodités, 524-7802.

LAC CHALETS MODERNES
Lac Pauzé, terrasse, parasol, chaloupes, canots, pédalo, jeux, soir: 721-7335.

352 Chalets demandés (à louer)

GRAND Chalet avec plage, terrain confort, pour 15 au 29 juillet, 722-5747.

SAISON hiver 1972-73, région Ste-Adèle, 4 chambres, prix discutable, 721-8386.

361 Hôtels-Villégiature

COLFORD LODGE, Autoroute Laurentides, sortie 17, Route 41, St-Canut, Nouvelle grande piscine filtrée, Tennis, golf, équitation, lounge, plage, chaloupes, pension semaine $40 et plus. Transport Montréal, Dépliants, 435-6822 (direct).

LA LEGENDE
Hôtel-motel, 7 jours, 6 nuits, 14 repas, à partir de $70 par personne, piscine chauffée, 1-819-327-2055, St-Adolphe d'Howard.

L'AUBERGE du Lac Carré, chambre et pension, autobus départ Montréal les vendredis, réservation, 1-819-688-2788.

369 Places commerciales

LONGUEUIL
Pour tout genre de commerce ou bureau d'affaires dans un édifice de 74 logements, au rez-de-chaussée
De 1,150 à 1,500
pieds de plancher
Chauffé, construction neuve en béton
A partir de $360, par mois
Un espace spécialement réservé pour un restaurant
"PLACE STE-HÉLÈNE"
S'adresser 1511 Ste-Hélène
670-5210 679-5690

7043 JARRY
Pour tous genres de commerces
374-0641

IBERVILLE, Lafontaine, près métro, 1900', vitrine, cave 9', 522-4863, 256-0351.

CENTRE-VILLE, édifice situé près métro et McGill, 2044 Metcalfe, espace disponible rez-de-chaussée, 2,500 pi. car. $600. par mois, convient pour tous genres d'entreprise. 842-9146 M. B. Coen.

EMPLACEMENT commercial demandé, environ 35 x 40, 1er plancher avec porte de garage, 323-6303 M. Lessard.

369 Places commerciales

LOUVAIN OUEST

6000 PIEDS CARRÉS

Bureaux au rez-de-chaussée, salles d'exposition, climatisés, équipés de gicleurs, protection dispositif électrique, équipés pour service d'expédition, stationnement privé. Intérêts des courtiers reconnus.

382-2761

SOIR 737-7287

370 Entrepôts à louer

ST-MICHEL
Coin Métropolitain, 2,200 à 9,000' ca. Gicleurs, fireproof, plancher et plafond ciment, parking, excellente main-d'oeuvre pour industrie légère. Téléphone 729-6338, soir 342-2269.

ENTREPOT PUBLIQUE
ENCLOS DE DOUANE No 125
Gicleurs automatiques, chauffé, assuré. Distribution complète et facilités de transport.
661-8174

DE LA ROCHE, Rachel, 25 x 25, électricité, eau, 220, gaz, 725-1985.

PASCAL-GAGNON, Henri-Bourassa, 8,000', hauteur 16', porte 14', terrain 18,600', 324-1370.

ESPACE 25'x30', pour entrepôt, s'adresser à 525-4244.

381 Bureaux à louer

E. M.

3730 est, boul. Métropolitain

IMMEUBLE NEUF, ESPACE POUR BUREAU SEULEMENT A PARTIR DE 400 PIEDS, LOYER RAISONNABLE, CLOISONS INCLUSES, ASCENSEUR, CLIMATISATION, ELECTRIQUE, SERVICE D'ENTRETIEN INCLUS, GARAGE DISPONIBLE.

INF. 376-5271

CHRISTOPHE-COLOMB 6945, coin Bélanger, (10 x 27) (23 x 27) (33 x 27) chauffés, ascenseur, frais peint, surintendant. Autobus. 279-4761.

COTE-DES-NEIGES, local décoré, idéal pour bureau, coin le plus achalandé en ville. 738-1196.

DORCHESTER, boul. 190 est, espaces à bureaux, commercial ou industriel, 5000 à 15,000 pi. ca. à $2.80 du pied carré. 351-9240.

GUY et Sherbrooke, bureau à louer, loyer très raisonnable. 932-1358.

HENRI-BOURASSA est 2210, suite de 1 à 3 bureaux dans édifice commercial, facilités de stationnement. 381-7603.

LAVAL 283 boul de la Concorde, 3 bureaux dans centre commercial, 850' ca., chacun, divisés, chauffés, loyer modique, 866-4495, 684-8134.

PLACE d'Youville, métro Crémazie, 125 à 1,700 pieds carrés, 381-8702.

PLACE ST-MICHEL
3637 boul. METROPOLITAIN est

392 pi. car.	$110
600 pi. car.	$145
608 pi. car.	$145
436 pi. car.	$110
800 pi. car.	$210
1047 pi. car.	$225
1654 pi. car.	$390

TEL.: 374-1585

ROY, St-Hubert, professionnels ou autres, 4 grandes pièces chauffées éclairées, $160, 323-6535.

SAINT-DENIS - Sherbrooke, 5 pièces, près métro, facilités stationnement, chauffé, éclairé, $190 libre, 271-8088, 729-1996.

SHERBROOKE, 65 est, près St-Laurent, suite de 5 bureaux, grande salle de réunion, 1er étage, 288-5201.

SHERBROOKE 1980 ouest, près de Guy édifice moderne climatisé, de 1,000 à 12,000 pieds carrés. A partir de $4.50 Le pied par année. 845-8274.

BUREAUX neufs, entrée privée, chauffé, éclairé, tapis fournis, visible 1 à 9 heures. 10132 Lajeunesse.

2 BUREAUX à louer, 12 sur 32, angle Fleury et Francis, à l'étage de la Banque de Commerce Impériale. 254-8765.

381 Bureaux à louer

EDIFICE Tremblay, 1965 Bélanger, 3 pièces chauffées, éclairées, renseignements concierge, 727-2062.

SOUS-LOCATION, place Bonaventure, 1,269 p.c., nouvellement décoré, comprenant salle de réception, 4 bureaux privés, salle de conférence. Bail renouvelable en septembre 1974, $475 par mois, 861-0451.

385 Magasins

LONGUEUIL

Nouveau centre commercial sur boulevard Jacques-Cartier. Quatre magasins libres. Convenables pour vêtements pour dames, vêtements pour enfants, magasin de chaussures, cordonnerie, boutique de couture ou de tricot, tentures et tissus, magasin de musique, magasin de petits animaux, corsetière. Pour renseignements, veuillez appeler 931-6728, le jour; ou 674-0287, le soir.

AMHERST, magasin ayant appartement de 3 pièces en arrière. Magasin bien aménagé, tailleur ou cordonnier. 524-9894.

BELANGER 1496, magasin chauffé, 27 x 32, sous-sol fini chauffé, 27 x 72, hauteur 8', $400 mois, 937-3706.

BOUL. ST-LAURENT 6795
3,100' pieds plancher de béton, chauffé, vitrine, 271-2531.

BOULEVARD St-Michel 10 sur 55, 15 sur 55, grand sous-sol, stationnement 35 voitures. 273-2848, soir 482-1711.

CENTRE-VILLE, coin Ontario, magasin chauffé, commercial, $75., 1830 St-Christophe.

FLEURY EST, Montréal-Nord, magasin avec sous-sol entier, localisé dans centre d'achats établi, 288-5125.

HENRI-BOURASSA EST LACORDAIRE, 20 MAGASINS, CENTRES COMMERCIAUX, AUSSI MARCHE UNION, IL RESTE ENCORE UN MAGASIN CONVENANT A PLUSIEURS GENRES DE COMMERCE. STATIONNEMENT 140, 273-2848, soir 482-1711.

5762 JEAN-TALON est, magasin à louer, après 5:30, 321-9881.

LAVAL, boul. de la Concorde, place Alouette, 16' x 55', plus sous-sol, chauffé, stationnement, $300 par mois, 684-8134.

LONGUEUIL, LAVAL, CORNWALL
BAIE D'URFE
Libres immédiatement, magasins et boutiques dans centres d'achats achalandés, avec mail intérieur. Superficies variées. Téléphonez 845-0261, 679-7306.

MARSEILLE coin Langelier, nouveau local 13 x 56 ou plus, Renseignements: 733-5301.

MASSON, 2 locaux de choix, 2878-3818, moderne, 374-4142.

PIE-IX, 9299, 9305, 16x65, chauffé, avec cave, idéal nettoyeur, pharmacie, salon de coiffure, etc. 279-7043.

PLACE d'Youville, métro Crémazie, 1,700 pieds carrés, 381-8702.

PLAZA ST-HUBERT
4,000 PI. CARRES, A LOUER
256-6690

POINTE-SAINT-CHARLES, magasin moderne, $150. Présentement laverie équipée, 1213 Charlevoix.

RACHEL - ST-DENIS - DULUTH
GUY - SHERBROOKE
933-4214, SOIREES 342-1312
Superficies variées. Différents endroits. Prix raisonnable. Sur rendez-vous.

ROSEMONT, magasin 13 x 43, chauffé, cave, idéal pour lingerie, tissus, patisserie, etc., 3982 rue Masson, 727-9889.

COMMERCIAL, 199 boulevard de la Concorde, 900 p.c. 272-9869.

DERNIER MAGASIN à louer dans centre d'achats St-Léonard, 20x80, site excellent. Prix raisonnable. Appelez 389-8444.

LOCAL chauffé à louer, environ 1,200 pi. ca., libre le 30 septembre ou juillet par arrangement, 1930 Jean-Talon est, coin Chabot, jour 727-2722, soir 376-9506.

393 À louer — Divers

CHAISES pliantes, vaisselle, verrerie, etc. Pour toute occasion, Bench and Table Service, 5410 Ferrier, 738-4755.

CHAISES roulantes chromées pour invalides, lit d'hôpital, béquilles et commodes. Nous vendons, achetons, louons Bench and Table Service, 5410 Ferrier, 738-4755.

Soyez modernes
Allez droit au but
SIGNALEZ
87-47-111
pour tout achat, vente, location, prêts, etc.

La mode du jour

Poncho au crochet (avec ou sans ouvertures pour les bras) à porter par-dessus le corsage de lignes princesse, le pantalon ou la jupe. Le patron 9026 vous est offert dans les nouvelles tailles pour demoiselles 10, 12, 14, 16, 18 et les nouvelles demi-tailles 12½, 14½, 16½, 18½, 20½, 22½.

SOIXANTE-QUINZE CENTS (.75) en monnaie (pas de timbres, s.v.p.) pour chaque patron et quinze cents (.15) par patron pour courrier de première classe et manutention spéciale, ainsi que six cents (.06) pour la taxe de vente. Ne pas faire de réclamation avant 15 jours. LA PRESSE n'est pas responsable des lettres non reçues. Prière de mentionner son nom et son adresse. TOUTE ADRESSE DOIT COMPORTER LE NUMÉRO DE LA ZONE POSTALE. Ces patrons, avec la traduction des principaux termes en français, ne sont pas échangeables. Ecrire à Marian Martin, Case postale 6168, Montreal 101.

Ils ne sont pas en vente à nos bureaux. On ne peut s'y procurer non plus ni catalogue ni cahier de mode.

Soyez à votre mieux dans cette jupe portefeuille ravissante, facile à faire et si seyante. Vous la ferez en un clin d'oeil; elle fera sensation à toutes les grandes occasions. Frange à la mode, motif brodé; jupe longue ou courte. Patron 7141: tailles 10-20 comprises; deux motifs.

SOIXANTE-QUINZE CENTS (.75) en monnaie (pas de timbres, s.v.p.) pour chaque patron et quinze cents (.15) par patron pour courrier de première classe et manutention spéciale, ainsi que six cents (.06) pour la taxe de vente. Ne pas faire de réclamation avant 15 jours. LA PRESSE n'est pas responsable des lettres non reçues. Prière de mentionner son nom et son adresse. TOUTE ADRESSE DOIT COMPORTER LE NUMÉRO DE LA ZONE POSTALE. Ces patrons, avec la traduction des principaux termes en français, ne sont pas échangeables. Ecrire à Alice Brooks, Case postale 6168, Montreal 101.

Ils ne sont pas en vente à nos bureaux. On ne peut s'y procurer non plus ni catalogue ni cahier de mode.

avis divers

403 Personnel

AVORTEMENT
COUT TOTAL $150
SUR — LEGAL — CONFIDENTIEL
277-4183 OU 277-1311
CENTRE BETTY FARHOOD
7200, Hutchison, suite 107
(angle Jean-Talon et Ave du Parc)
Montréal 303, P.Q.
Bureau tous les jours 9 a.m. à 9 p.m. Samedi 9 à 6, aide immédiate, New York, Malone, au choix, dimanche inclus.

AVORTEMENT
Nous sommes une association canadienne qui peut fournir gratuitement des renseignements et des conseils sur l'avortement légal à Montréal et New York.
ASSOCIATION D'AIDE AUX FEMMES DE MONTREAL
2121, SAINT-MATHIEU, SUITE 105
931-3177 935-2517
LUNDI AU SAMEDI
9 heures a.m. à 8 heures p.m.

407 Perdu et trouvé

BAGUE platine fantaisie émeraude et diamant. Aux environs de Decelles et Ellendale. Samedi après-midi 8 juillet. Récompense. Ecrire Boite 3611 La Presse.

CHATTE NOIRE, cou et queue blancs, environ 13e, Rosemont 729-4850.

CHIENNE perdue, blond roux, pattes et poitrine blanches, 486-6759.

ST-DENIS, entre Jean-Talon et de Castelnau, perdu sac noir, Air Canada, contenant thermos, argent et papiers importants, 384-4729.

411 Voyages-Transport

JEUNE FILLE demandée, croisière aux iles de France, vacances, 525-7929.

2 PERSONNES demandent passage pour Vancouver, 15 juillet au 1er août. Paierais dépenses gazoline. Aiderais à conduire. Jean-Guy: 845-6676.

PRENDRAIS passagère, 25-40, gaie, joindre notre groupe, Virginia Beach, 12-27 août, 273-0110.

VOYAGE en minibus, à Vancouver, Californie, Las Vegas, Parcs Nationaux. Départ 15 juillet, 488-6012.

marchandise

501 Chevaux

A VENDRE Selle d'équitation style Western, 276-0274.

BELLE JUMENT d'équitation à vendre, 727-3863.

CHEVAUX à vendre, 435-5287.

CHOIX de chevaux, pur sang, Quater Horse, Les Ecuries Lacasse, Terrebonne, 666-8482.

FOIN frais de cette année avec lucerne et trèfle, à vendre debout, demander Rollan 727-9682.

STALLES à louer pour chevaux, prix raisonnable, homme à la journée, à Candiac, 937-2978, M. Bouchard.

507 Animaux

AFGHANS, Airedales, Chow-chows, Eskimo blanc, Schnauzers, Westies, Scotties, Yorkshires, Bedlington Terriers, Old English (shaggy), Damlatiens, Irish Setter. Mme Thompson, Napierville, 1-245-3889.

A.B.C., Caniche, Poméranien, Chihuahua, Epagneul, Beagle, Berger Allemand, Collie, Samoyed, Boxer, Doberman, 523-5226.

ACHETONS, vendons chiens de toutes races, 632-1089.

ACHETONS chiens enregistrés de toutes les races et de tous les âges. 271-4621.

ACHETONS chatons 2 mois, vendons garantie de santé. Spécialiste 524-4322.

ADORABLES lignées de champions, enregistrés. Dobermanns, Labradors, Dalmates, Epagneuls, Beagles, bassets, terriers à poil dur, bergers allemands, Samoyèdes. Vaccinés, 1-432-9458.

ADORABLES CHATONS PERSANS, ENREGISTRES, INOCULES, 622-9066, 622-2890.

AIREDALES, Lahsa, Apsos, Poméranien, Shih, Tzu, Caniche toutes couleurs, 1-348-3616.

ALASKAS Huskys., Malamuthes, blancs Samoyedes, chiens-loups, Rhodésiens, Pointers, 861-8064.

AUBAINE, beau poméranien, $85, Mme Briand, 381-8486.

BASSET Welsh Terriers, Collies, Labradors, Epagneuls, Beagles, St-Bernards, Bergers Allemands, Sheepdogs, Samoyèdes. Claude Pilon, 1620 Notre-Dame, St-Sulpice, 1-837-3928.

BEAUX chinchillas, 2 femelles, 1 mâle, avec cage, sable et nourriture, $200, après 6h, 259-9450.

BERGERS allemands, petits ($35) et femelle de 11 mois ($150), lignée de champions africains, pedigree des parents, 659-2677.

3 BERGERS allemands, noir et gris, particulier, 388-6587.

BULLDOG anglais, enregistré, descendant de champion, 3½ mois, $200, appeler après 6h, 526-2263.

CANICHES, 2½ mois, gris, vraies beautés, particulier, 388-6587.

CANICHES, chihuahua, danois, epagneuls, beagle, poméraniens, dobermann, berger, toutes races mélangées à bas prix. 524-5717.

CANICHE, femelle brune, 8 mois, enregistrée, vaccinée, 683-6850.

CANICHES gris argenté, miniatures, bébés, mâles, femelles, enregistrés, 666-9253.

CANICHES miniatures, argentés, ou crème, descendants champion, enregistrés, 10 semaines, 671-3470.

CANICHES, 6 mois, excellente santé, propres, $75. Doit vendre, 388-4618.

CANICHES vaccinés, abricot, femelle, mois, Dobermans enregistrés et vaccinés, Shaggy dog vaccinés, Raton-valeur, 473-6911, après 6 h, 1-258-4304.

CHATONS PERSANS, blancs, bleus, noirs, enregistrés $50 et plus 525-6069.

CHATONS Siamois, à vendre, seal point, 338-3531.

CHENIL ANDRE PILON ENRG.
RIGAUD
Toutes races désirées (plusieurs importées), inoculés, garantie bonne condition physique, inter 1-238-4264.

CHENIL LAVAL INC.
ELEVAGE PROFESSIONNEL
Le plus considérable élevage de chiens de race enregistrés. De qualité vraiment supérieure. Les plus choyés du Québec. Vous pouvez passer faire votre choix en appréciant, sur place, les lignées des champions reproducteurs de nos chiots, évérés, vaccinés, tatoués, enregistrés, tempérament garanti, santé assurée, si désiré.
500 chiens différents âges dans 40 races enregistrées. Disponibilité: Airdale, Beagle, berger allemand, Cairn terriers, cocker épagneul, dalmatiens, dobermann, loulou de Poméranie, huskie sibérien, kerry blue terrier, labrador retriever, norvégien elkound, redbone, samoyède, St-Bernard, visla.
Chiens de garde et de protection.
COURS EN EDUCATION CANINE
SERVICE D'ACCOUPLEMENT
PENSION — 661-3785

CHIEN St-Bernard à vendre, enregistré, 9 mois, 676-8592.

CHIENS de 2 mois, Husky et Berger Allemand, 274-8736.

CHIENS caniches, enregistrés, noirs, 3 mois, 2063 St-Urbain, 288-9301.

CHINCHILLAS, à vendre, bonne condition, venez voir 691-0698.

CHIHUAHUA mâle, noir et beige, propre, 387-8705.

CHIHUAHUAS, 4 bébés, 6 semaines, $10 chacun, 866-4229.

425 Soumissions

LA COMMISSION SCOLAIRE DE SALABERRY-DE-VALLEYFIELD

APPEL D'OFFRES

Avis est par la présente donné que la Commission Scolaire de Valleyfield recevra des soumissions pour l'entretien ménager du projet ci-dessous mentionné, à l'heure et à l'endroit conformément aux conditions ci-dessous énumérées.

PROJET NO. E-M-100

Entretien ménager de l'école ou des immeubles suivants;
NON: ÉCOLE STE-CÉCILE
ADRESSE: 30, RUE ST-THOMAS
MUNICIPALITÉ OU VILLE: SALABERRY-DE-VALLEYFIELD
NATURE DES TRAVAUX:
Entretien ménager
CONDITIONS D'UTILISATION DES DOCUMENTS DE SOUMISSION
Tous les entrepreneurs ayant leur principale place d'affaires dans la province de Québec pourront, en vue de présenter une soumission, se procurer les documents complets de soumission du propriétaire à l'endroit suivant:
COMMISSION SCOLAIRE DE VALLEYFIELD
47, RUE PERREAULT, VALLEYFIELD
PROVINCE QUÉBEC.
Les documents complets de soumission seront disponibles à compter du 12 juillet 1972 contre un dépot de $50.00 par immeuble fait au nom de la Commission Scolaire de Valleyfield.
Le dépot sera remboursé sur remise des documents intacts.
LE DÉPOT SERA CONFISQUÉ:
Si l'entrepreneur néglige de remettre le document dans un délai de quinze jours après l'adjudication du contrat. S'il remet le document incomplet et en mauvais état.
S'il ne présente pas de soumission.
CONDITIONS DE SOUMISSION
La soumission de l'entrepreneur, pour être considérée, devra inclure soit un chèque visé tiré d'une banque à charte ou d'une caisse populaire ou un bon de soumission équivalent dont le montant ne devra pas être inférieur à 5% du montant total de la soumission.
Les soumissions seront remises en 2 copies dans une enveloppe scellée portant mention "Soumission pour Entretien Menager", immeuble Ste-Cecile, avant, 14 hres, le 4 aout 1972, au bureau de la
COMMISSION SCOLAIRE DE VALLEYFIELD
ADRESSE: 47, RUE PERREAULT
VILLE: VALLEYFIELD, P.Q.
La Commission Scolaire n'est tenue d'accepter ni la plus basse, ni la plus haute, ni aucune des soumissions reçues.

515 Radios, télévisions

TELECOULEURS
ELECTROHOME
MODELE DUNDERN 26" $620
CONTRAT DE SERVICE POUR 12 MOIS INCLUS.
Gagnon Frères (Entrepôt)
1377 ouest Crémazie
Coin nord-ouest, rond-point L'Acadie
388-2321

507 Animaux

POUR ASSURER LA BONNE SANTE DE VOS PETITS ANIMAUX
Epargnez du temps, de l'argent et évitez des ennuis. Voyez que vos chiots se portent à merveille et que vos chiens et chats soient toujours en parfaite condition, ne souffrent pas des intestins en ajoutant le fameux ZEV à leur nourriture
8 ONCES $2.00 — ½ GALLON $7.00
Vendu par la plupart des pharmacies et des magasins d'animaux ou directement de W. K. Buckley Ltd, 84 Wingold Avenue, Toronto, Ontario.

ADORABLES IMPORTATION D'ANGLETERRE
Chiens "Old English", bergers, Afghans, Airedales, Setter irlandais, "Westies Maltese". Fox à poil dur, Schnauzers.
482-8558

CHINCHILLAS 50, standard, bain, cage, $10 et plus. Urgent. 677-2632.

CHOIX d'animaux domestiques, nourriture et accessoires. Notre spécialité : Chiens de toutes races.
"MON ONCLE QUEZEL"
2043 ST-LAURENT, 288-4186

COUPLE de samoyèdes à vendre, départ Europe, pure race exceptionnelle, $150, 659-2677.

DANOIS, 2 mois, enregistré, tatoué, vacciné, descendant champion, 523-5226.

DANOIS BRINGE, mâle, 10 semaines, enregistré, 324-9537.

DESIRERAIS acheter danois arlequin, enregistré, 663-3837, 663-2361.

ENGLISH Foxhound, "beagle", 7 semaines, sevrés, très beaux, 526-7468.

EPAGNEUL, femelle 2 mois, à vendre, 374-4358.

FOX TERRIERS, poil dur (Milou), miniatures Pinschers, Dalmatiens, Epagneuls, Samoyèdes, 2 mois, vaccinés, Tel.: 288-4186.

FOX TERRIER à vendre, $50, 15 jours, femelle, 523-4816.

A-1, Importations dont: Terriers, Setters, Chow-Chow, Old English, Pékinois et autres.
581-3333
VILLAGE CANIN DU QUEBEC ENR.

JEUNES EPAGNEULS A VENDRE, 321-5643.

LABRADOR, mâle, 3 mois, 276-3128.

MIGNONS petits chatons, Angoras noir, 6 semaines, propre, $10, 526-7631.

PAQUAGE pour bétail et chevaux avec possibilité d'équitation. Foin sur pied à vendre, 1-479-6402, 627-0538.

PETITS CHIENS samoyèdes (esquimaux), 5 semaines, $75, aussi accouplement, 663-1466.

PETITS caniches miniatures enregistrés, $75, gris, noir, blanc, abricot, 1-436-3624.

POMERANIENS, caniches, à vendre, avons mâle pour accouplement, 861-4179.

SAMOYEDES enregistrés, tout blanc, 2 mois, à partir de $65, 50, Aubry, Laval-trie, inter 1-266-1595.

511 Instruments musique

AU CENTRE D'ORGUES DE MTL
VENTE D'ETE
Orgues neuves avec rythme réduit de $950 à $795. Aussi autres modèles avec rythme, réduit de $919.95 à $699.95; sans rythme $599.95.
527-3629

AU DIAPASON, 4305, Rosemont : piano, orgue, guitare, ampli, vente, échange.

A VENDRE, urgent cause déménagement, superbe piano, table carrée, marque Chickering, 1880, en état splendide, $1,500, 1-228-3393.

A VENDRE, petit piano Sterling, presque neuf, 321-8559.

COURS privés d'orgue, pour jeunes et adultes, informations: Mlle Fortin, 842-9188.

ETUDIANT cherche piano, en bonne condition, à prix d'aubaine. 324-9061.

2 GUITARES Maton, corps creux, 2 tourne-disques, système PAC Bogen, 2 hauts-parleurs, 1 micro, $350. 276-8194.

GUITARE Hagstrun $150 après 5 heures, 722-4069.

GUITARE Guild, Starfire, à vendre, après 6 p.m., 692-6194.

HARPE, Lyon Healy, 523-5480.

HEINTZMAN beau piano automatique, condition parfaite, 388-3140.

L'ATELIER du piano. Pianos à queue et droit, reconditionnés. Garantis, 274-5553.

LOCATION, vente, échange, réparation. Studio pratique. Agence besoin musiciens. Studio Labelle, 3437 St-Denis, 842-6448.

ORGUE 2 claviers, rythme, Leslie incorporé, bon marché, soir: 622-0885.

ORGUES BALDWIN, Leslie, modèle 125, Rythem Ace. 322-6660.

ORGUE Electronica, 6648, Casgrain usagé de 2 semaines.

PIANO A QUEUE, Knabe, 9', bois rose sculpté, parfait ordre, valeur $14,000 pour $3,000, 1-756-4326.

SAXOPHONISTE flûtiste professionnel, demande engagement à la semaine, 526-8168.

TRAYNOR Custom Special, 200 watts, avec col. 8 x 10, 522-2245.

515 Radios, télévisions

A-1, T.V. location $7 mois, sans contrat, livraison rapide, 488-2545.

A-1, 50tv, reconditionnées, à vendre, $35 et plus, livraison jour, soir, 279-7888.

ABAT prix, louez télévision, livraison immédiate, jour, soir, 721-1763.

A BAS PRIX, Zénith couleur, à partir $3.49 semaine, 336-8813.

A LOUER, TV PORTATIVE, 20"
$2.50 SEMAINE
LIVRAISON IMMEDIATE
524-3049

A LOUER TV PORTATIVES POUR CHALET, SPECIAL D'ETE, $25, 3 MOIS, 524-6754, 524-3049.

A LOUER T-V $6, mois, plan achat si désiré, 256-9615.

LOUEZ télévision 1, 3, 6, mois, livraison heure, 288-3121, Rentevision.

LOUEZ COULEUR, ELECTROHOME, MOTOROLA, A PARTIT DE 49c PAR JOUR, TEL. 336-1080

PANASONIC 12", transistor, AC-DC, neuve, $250, vendrais $175, 761-3044.

RADIO combiné pick up, AM-FM, $35, 259-3226.

SPECIAUX d'été: Location télévisions $5.95 mois, plans à options acceptés, vente télécouleurs, 729-4614.

517 Stéréos

Vente géante d'importateur
Gos et détail, balance de stock, Stéréos, amplificateurs, haut-parleurs allemands et autres. Valeur $200 pour $90, $300 pour $150, $400, pour $250, $650 pour $350, etc. T.V. couleurs à partir de $349, 19 pouces, 3 ans de garantie. Voyez marques hautement cotées: Noresco, Grundig, Kenwood, Telefunken, Sansui, Beo Master, Dual, Admiral, Electrophonic et autres. Prix coupés. Aucun comptant. Premier paiement août. 10,090 Saint-Laurent (près Métro Sauvé), 389-3541.

STEREO-PHONOGRAPHE à vendre, avec disques, $60, après 9h matin, 522-9243.

TAPE Deck stéréo 4 pistes avec cassettes, 747-1551, demander Michel.

TAPE-DECK, AGS, 5 têtes, bi-directionnelles, 3 moteurs, avec copieuse, Claude: 669-1180.

TOURNE-DISQUES, Dual, ainsi qu'amplificateur-stéréo Dual, puissant, fabriqué en Allemagne, doit liquider, 336-0833.

TOURNE-DISQUE, stéréo, Gaytone B.S.R., portatif, bon état, $60, 739-3842.

521 Articles de ménage

ABANDON, vente d'entrepôt au prix du gros, $50,000 de meubles venant de faillite, aussi meubles non peints, directement de l'entrepôt à vous. Aucun intermédiaire. Nous avons tous les tyles de meubles, $3 par semaine, aucun comptant, mise de côté, 527-2463.

ABANDONNERAIS pour $365, payé $1589, 3 pièces complètes, espagnol, mobilier de cuisine, mobilier de salon, tables, lampes, mobilier de chambre, poêle et réfrigérateur, 273-5203.

ABANDONNERAIS ameublement complet, poêle et réfrigérateur inclus. Prendrais arrangement. 521-4424.

ABANDONNERAIS ameublement complet, à vendre avec réfrigérateur, poêle, TV, stéréo, laveuse-sécheuse, si désire. A partir de $225. 527-1871.

A BAS PRIX, ne vous laissez pas influencer par les vendeurs à pression, achetez vos meubles directement du manufacturier en gros, avons tous styles, entreposons gratuitement, aucun dépôt requis, 527-9149.

A BAS PRIX, meubles tous styles, colonial, espagnol, moderne, canadien, ensemble 3 pièces, $265, payables $3 par semaine, pas de comptant, aucuns frais finance, 523-1687.

A BAS PRIX, 40 reprises finance, ameublements $245, payable $3 semaine, aucun dépôt requis, 523-1687.

A BAS PRIX
MEUBLES CANADIENS
En frêne, solide, 3 appartements complets, valeur réelle $3,000, vendrais pour $895, aussi avons balance meubles colonial, aucun comptant demandé, aucuns frais finance, réservation gratuite, payable $5 par semaine, 527-9149.

A BAS PRIX, payez vos vacances en économisant, achetez vos meubles neufs, moitié prix, directement du manuvacturier, en gros, avons tous styles, aucun comptant demandé, payable $4 semaine, 527-9140.

A BAS PRIX, faillite, ameublements, provincial, français, espagnol, colonial, canadien, futuriste, directement de l'entrepôt au client, avons ensembles à partir de $235, payable $3 par semaine, aucun comptant requis, 527-9149.

A BAS PRIX, vendons, achetons, échangeons, meubles neufs et usagés, 10,200, boul. St-Michel coin Fleury, 381-9434, 381-8354.

A BAS PRIX, achetez directement de l'entrepôt et épargnez. Ne manquez pas cette occasion unique d'économiser. Ensembles espagnol, colonial, canadien, venant de faillite et reprise de finance, balance de paiements à payer moitié prix, aucun comptant, $2 par semaine, mise de côté, 527-2463.

ABSOLUMENT, ameublement complet, neuf, espagnol, canadien, télévision, stéréo, sacrifierais, 254-5068.

ACHETONS, vendons, réparons, poêles, réfrigérateurs, service gratuit. Les Aubaines Henri-Julien 4351 Henri-Julien, 845-2757.

ACHETONS et vendons meubles usagés, 645-3861.

ACHETEZ vos meubles au vrai prix de gros, éparqnez jusqu'à 40%. 728-6916, 2464 Bélanger est, (2e étage).

AI meubles usagés, pour tous vos besoins, 721-9216.

A LIQUIDER 1,001 meubles usagés, 7616 Saint-Denis, jour, soir, 274-3013.

AMEUBLEMENT complet, 3 chambres, neuf, incluant set de chambre scandinave, bureau triple, 9 tiroirs, chiffonniers, miroirs, lit. Set de cuisine, 5 morceaux, chesterfield faisant lit, avec chaise, table à café, lampes, oreillers. Le tout $295. Accepterais $12 par mois. 738-4761, 3541, Van Horne, app 1.

AMEUBLEMENT complet de maison à vendre, liquidation de succession. 688-3211.

AMEUBLEMENT 3 pièces, mobilier de chambre 5 articles complets, avec sommier, matelas, mobilier de cuisine moderne, mobilier de vivoir, 3 articles, $199 ou $2 par semaine. 276-2586, 5387 Avenue du Parc.

AMEUBLEMENT canadien, presque neuf, doit vendre, aubaine. Particulier. 325-2520.

ASPIRATEURS neufs et reconditionnés, garantis, toutes sortes, Hoover, Electrolux, Compact, etc., choix de 200. Sacs, pièces et réparations toutes marques. Plus grand choix au Québec. $10 et plus. Livraison gratuite. Monsieur Balayeuse, 481-1221.

AUBAINE, meubles neufs et usagés, poêles, réfrigérateurs. Westernoff Furniture, 842-3363.

AUBAINE
Réfrigérateurs, poêles 220, ameublements complets usagés. 3667 Jean-Talon est, 729-3277.

AUBAINE, réfrigérateur $35, lessiveuse $15, poêle .220, parfaite condition, 431 Roy est, près St-Denis, 849-3155.

AUBAINE, ne cherchez plus, consommateurs, avons reprise de finance, meubles venant de faillite, ensembles espagnol, colonial, canadien, poêle, réfrigérateur inclus. A partir de $449, aucun dépôt, entreposage gratuit, 527-1871.

Galerie de Faillite

Poêle, télévision, réfrigérateur. A partir de $50. Mobiliers de salon, cuisine et chambre, moitié prix.
Laveuse, sécheuse automatiques, $150 les deux. Aussi neuves, automatiques, 5 ans de garantie, $389, les deux.
6615 PAPINEAU 721-8513

A BAS PRIX
DIRECTEMENT DE L'ENTREPOT AUX CLIENTS
AMEUBLEMENT MODERNE, 3 PIECES, 14 MORCEAUX, $235.
Aussi Espagnol, Provincial français, Colonial.
Aucun comptant requis
4338 PAPINEAU, SUITE 200
526-3715

AUBAINE
Mobilier salon, style scandinave, tapis, bahut, cadre, lampe, rideaux, 663-3603, soir.

A BAS PRIX
Ensemble de meubles 3 pièces. Directement du manufacturier. Avons tous styles. Entreposons gratuitement. 526-5742.

BAHUT, tapis, table, lampes, malaxeur, télévision. Particulier, cause départ, 334-8929.

BALAYEUSES, polisseuses, $10 plus. Réparations toutes marques, boyaux, 387-1411.

BEAUX meubles canadiens en bois rond et différentes pièces artisanales uniques, berçantes, lampes, tables, tapis nattés, bas prix, 65 ouest Port Royal, (Ahuntsic), Montréal.

BUFFET neuf, style espagnol, $300, 376-7307.

BUREAU, garde-robe, lessiveuse, poêle à gaz 30", lit continental 54", tout presque neuf, 725-5078.

CHAMBRE, salon, tables, peintures, stéréo, espagnol. Salon cuisine colonial, 524-2245.

COMPLET, ameublement 3 chambres, neuf, comprenant set de chambre, set de cuisine, chesterfield faisant lit, table à café, oreiller. Le tout $175. Accepterais $10 par mois. 733-9407, 3541, Van Horne, app. 1.

CUISINIERE combinée gaz-gaz. 5240 Saint-Urbain, 272-8294 après 6 heures.

DE LA manufacture à vous, ensemble de style mise de côté, entreposage gratuit, 728-3991, 2464 Bélanger est (2e étage).

DEMENAGEONS en dehors, différentes tables, bureaux, set cuisine, bar-B-Q, fauteuil Kroehler, tapis, etc., 727-4841.

DRAPERIES, valences, toiles, prix de manufacture, 325-4722, 324-6479 de 9 à 9h.

EXPROPRIATION, réfrigérateur $25, lit $10, poêle $10, congélateur $95, 255-0971.

FRIGIDAIRES, POELES, GARANTIS COMME NEUFS, 274-7000.

FRIGIDAIRE carré, machine coke, salon provincial français, tables, lampes, 722-3810.

FRIGIDAIRE et laveuse automatique, $50, pour camp d'été. Après 6 h., 729-3548.

FRIGIDAIRE, poêle, laveuse, sécheuse, set salon, poêle gaz, fournaise, 525-4528.

HIDE-A-BED neuf, $120. Lazy-Boy neuf, $60. Set chambre, $75. Set cuisine, $20; 738-4762.

HIDE-BED, davenport, neufs, usagés, rembourrage général, estimation gratuite, 376-9063.

LA MAISON du Chômeur, 2060 Harmony, ameublement complet, 521-1411, 521-1277.

LAMPES, DIVERS, 388-3732.

LAVEUSE vaisselle, réfrigérateur, état neuf, très bonne condition, particulier, 322-0974.

LESSIVEUSE automatique, Moffat, presque neuve, 388-6746.

LITS continentaux neufs, première qualité, $29.95 276-2586, 5387, Avenue du Parc.

LITS de bébé complets avec matelas imperméables. Neufs. Spécial, $20, 4379, De Bullion, 288-6109.

LIT CONTINENTAL, $30. Set de chambre, $75. Set de cuisine, $35. Chesterfield, faisant lit, $65. Stéréo, $75. 738-4761.

MACHINE à coudre électrique avec les outils, laveuse électrique, 525-3826.

MACHINE à laver ronde Easy, comme neuve, $35; matelas, 39 po., 7003 Christophe-Colomb, 274-5001.

MACHINES à coudre domestiques, aussi manufacture, '95 k 40', 2540 Lafontaine, 522-5445.

MATELAS, sommiers, toutes grandeurs, $6.75, $13.50 et plus. Boyer Manufacturier, 3761 Everett, coin 16e, 722-4625.

MATELAS continentaux, direct manufacture 5785 Souligny-Lacordaire, 254-2922. Soir: 255-3028.

MATELAS DIRECTEMENT DU MANUFACTURIER AUX CONSOMMATEURS, ALLOCATION D'ECHANGE ALLANT JUSQU'A $25, 270-2273.

MOBILIER SALON, mobilier chambre, lessiveuse, réfrigérateur, poêle 30", télévision couleur Electrohome, cabinet boisson, Etc., 384-8594.

MOBILIER divers, acajou, érable, étagères, téléviseur Electrohome, 497 Viens, St-Hilaire.

MOBILIER de salon à vendre, avec fauteuil et chesterfiled, très propre, $50, tél. 273-7627.

MOBILIER de chambre et mobilier de salon à vendre, 5260 boul. Saint-Michel, app. 2.

MOBILIER SALON style provincial, mobilier chambre, serin avec cage, 363-4730.

MOBILIER de chambre, hide-a-bed, radio combiné, autres articles, bien bon marché, 388-6069.

MOBILIER DE CUISINE 9 morceaux, lessiveuse pas servie, aubaine, 527-3978.

PARTICULIER, salon avec deux fauteuils, une table et deux tables de coin, bon état, 731-9903.

PARTICULIER, poêle neuf, parfaite condition, cause départ, $100, 256-0951.

PARTICULIER, sacrifierais mobilier salon, style méditerranéen, fait sur commande, tables de marbres, lampes, tapis, rideaux, peintures, mobilier cuisine, chaise berçante, poêle électrique, tout à l'état neuf, 321-9917, après 6 h.

POELE McClary, combiné à l'huile et à l'électricité, cause déménagement, bon état, 689-1293.

POELE 220, comme neuf, parfait ordre, prix à discuter, 5257 St-Denis.

PUPITRE, lampes et tables, mobilier chambre, etc., bon prix, 688-9051.

QUILCAILLERIE, doit vendre 500 verges de papier auto-adhésif, superbe couleur, .39 verge, Chargex, 4743 Van Horne, 733-2944.

REFRIGERATEUR combiné congélateur, vertical, hide-a-bed simple, divan, store, etc., tout presque neuf, 381-5089.

REFRIGERATEUR Moffat, mobilier cuisine, excellente condition, aubaine, 735-0648.

REPRISE DE FINANCE, ENSEMBLE 3 PIECES, $299, 728-6916.

SET SALON colonial à vendre, set de cuisine, 376-5570.

TABLE marbre, 54" x 24", avec lampe sur pied assortie, 388-0649.

TAPIS salon, passage, draperies, armoire, encyclopédie, lampe, lit, terrain, 527-2007.

TAPIS 100% broadloom, installé, mur à mur, 315 pieds carrés pour $119, termes, 272-4168, (marchand).

TELEVISEUR RCA Victor, modèle console, table de téléphone, $60, 321-3091.

TOUT STYLE, draperies, valance, couvre-lit, service à domicile, 667-2988.

VAISSELIER, cabinet de boissons ancien, aquarium complet, 276-3128.

VAISSELIERS, style canadien authentique, $100 chacun, s'adresser Topaz Station Métro Berri-Ste-Catherine.

AMEUBLEMENT 3½, plus aspirateur, ventilateur, humidificateur, casque chevauxà, vaisselle, etc., le tout $275, 521-3118.

VENTE D'ENTREPOT
Spéciaux d'entrepôt comprenant 3 pièces, mobilier de chambre, mobilier de cuisine, chesterfield, 3 pièces, flambant neuf, $199, lits continentaux, $25, mobilier de chambre $90, Hide-a-bed, $89, téléviseur $29, lessiveuses, tapis, etc... Nombreux spéciaux endommagés, et encore emballés, 288-6109, 4379, De Bullion près Mont-Royal.

525 réfrigérateurs

CONGELATEUR commercial 1 an d'usure, 645-4840.

CONGELATEUR commercial 300' ca. (15 x 20), transportable, 678-6170.

CONGELATEUR Imperial 23 pi. cu., très bon état, tél. après 6 h. 365-1115.

REFRIGERATEURS neufs 10 pieds cubes, $150, 13 pieds cubes automatiques, $249, Marchand autorisé Roy, Frigidaire, G.E. Westinghouse. Maison Pouliot, 1337 est, Ontario. 521-0561, 522-5464.

527 Machines à coudre

A LOUER, machines domestiques, réparations, estimation à domicile, 521-1514, 353-6181.

A LOUER, EXCELLENTES MACHINES A COUDRE MANUFACTURE, 842-2643.

527 Machines à coudre

AUBAINE, NOUVEAU MODELE SINGER SIGZAG, DE COULEUR, AVEC CABINET, $30, 665-2675.

BELLE occasion, Singer électrique nouveau modèle de couleur, boutonnière automatique, reprise finance, vendrais $28.50, 352-4360.

BELLES machines Singer zigzag, boutonnières, reprises finance, $29.50, 521-1514, 353-6181.

CENTRE Normandie, 2752 de Salaberry, 334-6761. Location, réparation, vente (industrielle-domestique). Machines neuves, (reconditionnées). Maison responsable.

REPRIS de finance, machines à coudre, automatiques, White, modèle récent, prix $23.50, 321-5886.

SPECIALITE : louons machines à coudre de manufacture, Albert Montpetit, 721-3281.

531 Fourrure

ETOLE VISON naturelle, $300, Prix $150., après 5 hres. 366-3427.

533 Vêtements

BLOUSES $15 pour $4, pantalons $22 pour $11, 376-6906, 376-8960.

MANTEAU d'hiver à vendre, noir, 18 ans, très grand collet de mouton de perse, porté 2 fois. Valeur $200, pour $85. Avant 4 heures. 324-3527.

ROBE de mariée avec longue traine, taille 19, faites vos offres. 729-2490.

ROBE mariée, longue avec traine, 14 ans, 769-9187.

ROBE mariée, traine, chapeau, voile, 9-10, valeur $350, $150, 324-5660.

VETEMENTS variés pour toutes saisons. Grandeur 8-10 ans. Décès. Midi et soirée. 4452 Mentana.

540 Articles de camping et caravaning

TENTES françaises neuves, couchent 6, régulier $300. "Spécial $129". 255-8881.

TENTES neuves usagées, toutes grandeurs, cuisinettes, frigidaires, poêles, lanternes, 255-8881.

TENTES-ROULOTTES, DIRECTEMENT DU MANUFACTURIER, DEMANDEZ ALBERT, 725-6445.

TENTE française (4 personnes) avec équipement, matelas pneumatiques, etc. 667-9259.

VENTE-location. Tentes (neuves, usagées) françaises, canadiennes, matelas, sacs couchage, équipements, propane, tentes-roulottes, canots, petits-moteurs, plongée, bicyclettes. Location-vente. Métro sports, 8366 St-Laurent, 384-1315, 384-3582. (Succursales: Ville de Sherbrooke, Ottawa).

541 Articles de sport

2 CYLINDRES de plongée galvanisés, 1J, 1K, valve, harnais compris, 240, Des Mille-Iles, St-Eustache, 473-7547.

DIRECTEMENT du manufacturier, tables de billiard, et équipement, en spécial 6x12, usagées, General Recreation Sport, 381-5680, 8:30 a.m. à 5:30 p.m.

FUSILS : ACHAT - VENTE - ECHANGE. M. ALBERT, 725-6445.

TABLE DE POOL, 4 x 7, $55, 744-4668.

543 Bicyclettes

BICYCLETTE pour fille, CCM, $20, comme neuve, 7003 Christophe-Colomb, 274-5001.

BICYCLES, PRIX DE GROS, $29.95 ET PLUS, 272-3195.

GARLATTI, 10 vitesses, en parfaite condition, 352-5290.

547 Monnaies-Timbres (collections)

ACCUMULATION de timbres à vendre, ou à échanger pour vieille monnaie, particulier, 387-8168.

COLLECTION monnaie canadienne, grande valeur. Prix discutable, soir, 366-3427.

EXPOSITION de timbres et monnaie, hôtel Queen-Elizabeth, 16 juillet, 9 h à 6 h p.m. Bienvenue aux Américains.

PARTICULIER achèterais collection de timbres, de tous pays, accumulation, 387-4624.

548 Antiquités

ACHETERAIS carrosserie Ford, Chevrolet, 1930, 1934, coupé, deux portes, 632-3048.

CUIRASSE sur piedestal en acajou (fin XVIIIe siècle), $200. Rampe au sol (en cuivre) pour foyer (55" de long), $30. Chandelier espagnol (24" de diamètre), $40. 843-5545, 10 h. à midi.

HORLOGES ANTIQUES, REPARATION ET RESTAURATION, COMPOSER 271-1833.

MEUBLES antiques, divan, buffet, armoire, 2 tables, discothèque, $225, 733-4374.

MOBILIER salle diner 8 morceaux, vaisselier, buffet, table, chaises, 761-5693.

PIANO DE CONCERT, datant de 1900, en très bon état, $200, différents autres articles, 352-2016.

SALLE à manger, chêne massif sculpté à la main, fabrication espagnole, 2 bahuts, table, 12 chaises, unique aubaine, $3,500, 387-3318.

549 Photo-Ciné

CANON FT-QL, lentilles 28mm, 100mm, zoom 100-200 mm, fish-eye, bellows, etc. Valeur $1200 pour $600, 382-1402.

EQUIPEMENT photographie, mariage, complet, bon prix, 2 appareils 2¼-2¼, flash électronique, Rolé, 100 films couleurs, 126, $60, 655-9273.

EQUIPEMENT de chambre noire, complète, camera reflex, Petri FT, avec lentille etc. Aubaine, 622-2588 après 5 heures.

PHOTOGRAPHE, devenez actionnaire de votre propre laboratoire couleur, avec du service exceptionnel et un service spécial pour mariage. Conditions formidables, le tout sera traité confidentiel. Ecrire Case 3519 La Presse.

PROJECTEUR-Ecran-Reviseur-Super 8 automatique. Le tout $50. 727-3747.

550 Tableaux-Peintures

PORTRAIT au pastel d'après photographie. Ressemblance parfaite, 843-4822.

553 Machinerie

A LOUER, compresseur portatif à air, diesel, 150 C.F.M., pompes à eau, 2 po. et 3 po. Soudeuses, 200 et 300 amps, jour et nuit, 665-4422.

BOUILLOIRE, pompe à l'eau, presse à vapeur, buffer, 334-0957.

CAMION Ford Mercury, 6 tonnes, 1 rouleau pour asphalte 1½ tonne totalement équipé, Veuillez appeler 721-9646, 729-6461.

EXCELLENTE opportunité. Planeur 32", en état de marche, Baxter Withney, 2 faces, avec moteurs 20 HP et 15 HP actuellement en opération. Informations: 382-3510.

MACHINERIES lourdes à vendre. Une pelle General ⅞ vg., en bonne condition, équipée de Backhoe et de Dragline. Une pelle Bicyrus, modèle 38-B, 1962, 1½ vg., équipée de Backhoe et de Dragline, en parfaite condition, moteur neuf. Delorme Construction Ltée, 6825 Chemin Ste-Marguerite, Trois-Rivières Ouest, 378-4591.

PLANEUR Général, 20", serre 36", 435-7875.

PRESSES à découper en très bon état, no 93A Toledo SS 48 x 36 à course de 4½ pouces, $5000; No 93 Toledo SS 36 x 32, à courses de 3 pouces $4000. No 13L Brown & Boggs, O.B.I. $1,400. No 15L Brown & Boggs O.B.I. $2,500. Grande quantité de matrices 10 cents. Industrial Metals & Equipement Comp. Ltd. 2195 Thimens, St-Laurent, 336-9404.

TOUR, Milling, Shaper, Drill à courroies plate, gros modèle, 653-0510.

UN TRACTEUR de ferme Ford avec charrue hydraulique 2 raies, 1 charrue hydraulique 3 sillons, 1 semoir hydraulique à blé d'inde 2 rangs, 1 pompe à l'eau circulatrice, idéale pour camp d'été, une poulie pour tracteur adaptable sur (Power Take Off), 332-2577, après 6 h.

555 Matériaux de construction

ALUMINIUM, calpboard, portes, fenêtres, corniches avec installation, prix fantastiques, 288-4711.

555 Matériaux de construction

ARMOIRES DE CUISINE ET VANITES NEUVES, 845-3813.

FENETRES aluminium $5-$14, portes $27, portes émaillées blanches $33, fenêtres pour roulotte $13.50, vitres thermos moitié prix. 769-1725, 636 Gordon, Verdun.

4,000 FENETRES, aluminium, neuves, en liquidation, $5 à $15, portes en aluminium $25, 259-9142, 254-8113.

MATERIAUX de démolition de tous genres à vendre. Bois, plomberie, etc. Informations 481-6175. 2150 Hampton, N.D.G., ouvert de 7 a.m. à 5 p.m.

PIERRES à patio anti-dérapantes, 18" x 18", 0.88; 1010 Victoria, Saint-Lambert.

12,500 P.M.P. épinette comme neufs, 4" x 8" de 4' à 8' de long, 60 pals planche en acier 16", de 30 à 35' de longs (piles). 600 panneaux forme à béton préfabriqué, différentes longueurs, (form work). 2 pompes à pression de 6" avec moteur électrique, 20 h.p. 550 volts (buster), tête 60'. Aucune offre raisonnable refusée. 679-3110 du lundi au vendredi. M. Pepin.

STYRO-MOUSSE 1", $1.95; aggloméré ¾" $4.49; aggloméré ½" $3.25; carreaux 0.12; préfini, table pique-nique. Téléphone 671-6281.

SURPLUS de fenêtres panoramiques avec boites. Châssis, stock de $5 à $12, 677-3023, 388-2435.

TUILES acoustiques, miérales, de 1ere qualité, 24x24x½, valeur 0.24 la pied, à liquider pour 0.12 le pied carré. Jos Olivier Ltée, 381-5681.

557 Effets bureaux, magasins, restaurants

A1 beaux show-cases muraux, comptoirs vitrés, ameublement de magasin complet, ilots, métal, 524-3122, Ducharme.

AUBAINE, équipement neuf de restaurant, cause fermeture, 581-6230.

AMEUBLEMENT pour tabagie, comptoirs, showcases, armoises murales, meubles à revues, ilot, neufs et usagés, 323-3361.

ATOMIK EQUIPEMENT BUREAU
Meubles neufs, usagés, chaises, tables, classeurs, gardes-robes, bureaux, bois, métal, dactylos manuels, prix d'escompte. 4532 Saint-Denis, 845-8463.

AUBAINE exceptionnelle, caisses enregistreuses National, comme neuves, département, garanti, 321-7480.

DACTYLO électrique Underwood et polycopieuse S.C.M. modèles récents. Informations : 324-1738.

DUPLICATEUR Gestetner. Photocopieur 3-M, aussi machine offset, prix d'aubaine, 722-3147.

EQUIPEMENT complet de cuisine, restaurant à vendre, caisse enregistreuse, comptoir réfrigéré, vaisselle, fontaine, urne à café, etc. Téléphoner Jean-Paul, 321-2043.

FAILLITE, dactylos, machines à additionner, équipement bureau. Neufs, usagés, 272-3195.

FONTAINE avec réfrigérateur, poêle à patates frites, s'adresser 10 a.m. à 7 p.m., 769-0145.

FOUR à pizza, servi 3 mois, 655-9374.

FRIDEN, Olivetti, Munroe, calculatrices, comptomètre usagés, $10-$50, 747-9935, M. Normand.

MACHINES à glace, en cubes ou en flocons, neuves ou reconditionnées, vente et location, 731-3521.

MACHINES crème glacée molle Taylor, neuves, usagées, Maurice Gravel, 387-0424.

MAGASIN de variétés agencement, comptoirs et rayonnage métallique, en bon état. Convenant à magasin de 5,000 pi. ca. Appeler M. Sohn, 845-3275.

PHARMACIE, Space Master, 14 tiroirs, métal, Bail terminé, Faut vendre, 721-0062.

PHARMACIE, table de laboratoire avec évier. Très moderne, 721-0062.

POELES à patates frites, à hot dogs, hambergurs, cafetière 75 tasses, petite caisse enregistreuse, le tout en très bonne condition, J. Watier, 688-6221 local 351, de 9 à 4 heures.

POIRIER EQUIPEMENT INC.
Equipement restaurant, boucherie, épicerie, neufs, usagés, conditions acceptées, 1280, Ontario est, 527-4255, soir 669-0765.

TABLES et chaises pour restaurant, taverne, bingo, à vendre ou à louer, Bench and Table (1967) Ltd. 738-4755.

559 Terre à jardinage, pelouse

TERRE noire, terre brune, tourbe, sac ou camion, prix de gros, N.D.G. Orticulture Inc., 484-1951.

TONDEUSE Bunton, 20", servi 3 fois, $280, désire $125. 761-3045.

561 Divers à vendre

AIR CLIMATISE, neuve (fenêtre), Electrohome, vente ou location, aubaine, 768-8357.

AIR climatisé Gibson, 28,000 B.T.U., 2 h.p. comme neuve, $250, 622-0945.

AIR CLIMATISE 10,500 B.T.U., très bon état, $130, 1216 St-Hubert.

AIR CLIMATISE, pour fenêtres, comme neuf. Après 5 p.m., 486-1020.

APPROUVES: Radio-amateur, distance 25 milles, Walkie-Talkie 3 milles, 321-0069.

CARROSSE anglais, marine, poussette, parc, trotteur, vêtements bébé, propres, naissance-16 mois, lit et matelas. Complets pour homme 38, vêtements toilette et sport femme 9-11, 688-5680.

CARTES D'AFFAIRES, 1000 $7., 2000 $12., 3000 $14., 254-7256, de 8 am à 8 pm.

CARTES d'affaires, 4,000 — $15. Circulaire 10,000, $35. Etablie depuis 1946. 645-8672, 9 h. matin — 9 h. soir.

CAUSE départ, ameublement, voiture et camion, $2,500. 3592 Lafontaine.

CHASSIS mesurés, $16.95. Portes 2", $49.95. Revêtement aluminium, $40 carré, Tole-roulotte, 35c. 677-3023, 388-2435.

COFFRES-FORT, pour argent et bijoux, Avant 6 heures, 524-1415.

COUPONS polyester, 1 à 4 verges, 5,000 livres coupons assortis, 65 est, Beaubien, 7623 St-Hubert, 277 est Mont-Royal.

DACTYLOS: louons, vendons, Enseignons dactylo, anglais. Frère St-Yves 332-0044, 688-5777.

ECRANS d'hôpitaux, régulier $85. Spécial $25. Bench and Table Service. 738-4755.

4,000 FENETRES, aluminium, neuves, en liquidation, $5 à $15, portes aluminium $25, 259-9142, 254-8113.

GROS ensemble autos de course, valeur $250 pour $50; scie à découper $25; peinture $2 et plus, bottine de ski et harnais $40, 655-9273.

LITS superposés en fer, $15, bain sauna, $175, 354-0617, 388-0634.

MACHINE à coudre White avec meuble; bureau double; pupitre et chaise en noyer, de professionnel; berceuses pliantes; réfrigérateur 13', 1968, 2 portes; articles cuisine; bahut en chêne pâle; scie portative Black-Decker, 9" Heavy Duty; scie sur table Porter Cable; beaucoup d'autres articles de bricoleur. 352-5463, 2515 Bruxelles.

MACHINE additionner électrique, Monroe, pour restaurant ou épicerie, $35, machine à écrire Smith-Corona, manuelle, $25, tondeuse à gazon à gazoline Bridge & Starton, $35, poêle-fournaise bois et charbon 6 ronds, antiquité, $40, fournaise à gaz propane ou naturel Bon-Air avec tuyau $40, bonbonne à gaz propane 20 livres, $20, 2 chaufferettes à gaz propane, $10, $15, 322-9083.

600 PALETTES, 40x52, informations inter 245-3433.

PORTES 2 po. et fenêtres aluminium de couleurs assorties, qualité supérieure, directement du manufacturier, garantie écrite et estimation gratuite, 274-1319.

RADIO Zenith Trans-Oceanic $35, radio pour Chevrolet 65, $15, éventail $20, tricycle $5, 336-1095.

REPRIS DE FINANCE
Soldes, etc. Réfrigérateur, $38 — Poêle, $29. Lessiveuse, $29. Hide-a-bed, $90 — Congélateur, mobiliers cuisine modernes, $29. Tapis, etc. 276-2586, 5387, Avenue du Parc.

SCIE Shaine, réfrigérateur récent, télévision portative, pompe eau piston. 526-7468.

SOUDEUSE électrique, tout équipée, 225 ampères, neuve, $130, 276-9493.

TABLE de Mississipi en bois franc, bureau en métal 34 x 50, machine polycopier manuelle Gestetner no 105, aubaine, 622-2588, après 5.

TAPIS directement du manufacturier. Prix du gros. Installation gratuite. 363-1511.

TOUR de potier à vendre, très bonne qualité, 625-3585.

563 A vendre, à échanger, à louer

BEAU terrain bord lac, rivière non polluée, chasse, pêche, échange pour automobile, modèle récent, paierais balance comptant. Avant 5 p.m., 384-8937.

PETITE maison de jardin, 10 x 11, modèle antique, $225, 661-1399.

567 On demande à acheter

★ ANTIQUITES DE TOUTES SORTES ★
"ARGENT COMPTANT", CLAUDE MORRIER. (SOIR : 667-0774, JOUR, 331-0251)

★ ABSOLUMENT BESOIN ★
Antiquités toutes sortes, salle manger, piano, etc. 374-1224.

A BON PRIX, DESIRE BON PIANO, 274-5553.

ABSOLUMENT BESOIN PIANO, PAIERAIS COMPTANT. 739-0565.

ACHAT DE MEUBLES DE TOUTES SORTES. APPELER: 845-2942.

ACHETERAIS un bateau à voile, modèle 420, 1-372-4563.

ACHETERAIS poêle, réfrigérateur et ameublement complet, en bon ordre, 527-2463.

ACHETONS accessoires électriques, poêle, réfrigérateur etc. meilleur prix, 322-0974.

ACHETONS meubles usagés tous genres, payons comptant. 522-8121.

ACHETONS, n'importe quoi, comptant, plus haut prix payé. 254-5068.

CHARS, camions, toutes sortes de métaux, demandés pour la scrap, 10,171, Pelletier, Montréal-Nord, 321-4820.

DESIRERAIS acheter danois arlequin, enregistré, 663-3837, 663-2361.

ENSEMBLE en osier, causeuse et 2 fauteuils, table, $115, 667-1741.

J'ACHETE FOURRURES USAGEES, 271-3601

PLUS haut prix pour poêle, réfrigérateur, TV, lessiveuse, appareils électriques, etc. En bon état de fonctionnement. 276-2586.

POUPEES 50 ans et plus demandées. SVP téléphonez 484-9463.

601 Hommes demandés

CHAUFFEURS Bilingues

Expérience sur semi-remorque.
Ayant complété leur 12e année.
Pour importante compagnie pétrolière de Pointe-aux-Trembles.

Écrire à:

C.P. 267, Station M
MONTRÉAL 403, Québec

VENDEUR DEMANDÉ

Recherchons vendeur d'expérience dans les pièces et de service de machinerie lourde.
Territoire à l'extérieur de Montréal. Connaissance de l'équipement indispensable.
Être disposé à voyager.
Capable de travailler seul et couvrir grand territoire.

Sur rendez-vous seulement:

ANDRÉ ROCHETTE Prés.
CHARLES CUSSON LTD.
6650, CÔTE-DE-LIESSE
342-3330

OCCASIONS DE CARRIÈRE

Par suite de notre expansion continue, la Commodore Mobile Homes, Ltd., procède à la mise en place de nouvelles installations pour la fabrication de maisons mobiles, d'une étendue de 60,000 pi. ca. à St-Jean, Québec. Nous recherchons des gérants expérimentés et bilingues pour les positions ci-après:

SUPERVISEUR DE LA PRODUCTION

Doit être en mesure de superviser et de former une équipe de travailleurs s'occupant de la fabrication à cette usine. L'expérience d'une chaine d'assemblage progressive et de la fabrication est souhaitable.

Contremaitres

Doivent être d'énergiques meneurs, pouvant motiver leurs hommes. L'expérience d'une ligne d'assemblage progressive et de fabrication est souhaitable.

Nous offrons d'intéressants salaires de début ainsi qu'un plan de bonis en plus d'une gamme complète d'avantages sociaux. Possibilités illimitées d'avancement. Adresser curriculum vitae détaillant l'historique des salaires et le salaire désiré, le tout étant traité confidentiellement, à Mr. Norm Hudson, vice-président.

COMMODORE
MOBILE HOMES, LTD.
Royal Bank Bldg.
Kitchener, Ontario, Canada

CONTREMAITRE

Avec expérience pour diriger une production de peintre européen. Salaire selon compétence.

Ecrire avec curriculum vitae à:

CASE 3620
LA PRESSE

CONCESSIONNAIRE FORD

Etabli à 45 milles de Montreal est à la recherche de personnes compétentes pour combler les postes suivants:

- GÉRANT DE SERVICE
- COMMIS AUX PIÈCES
- MÉCANICIENS

Excellentes conditions de travail et bénéfices marginaux usuels. Salaire selon qualifications et expérience.

Pour renseignements:

A. SAINT-MICHEL
878-2691

30 CHAUFFEURS

POUR CAMIONS REMORQUES ET AUTRES DEMANDÉS IMMÉDIATEMENT

Téléphoner à: 931-4255

STAFF

601 Hommes demandés

REPRÉSENTANT DEMANDÉ

POSTE: Une compagnie de fabrication de maisons Modulaires, recherche un représentant auprès de ses distributeurs pour la région de Québec.

L'HOMME: Expérience dans la construction domiciliaire, c'est-à-dire connaissance des matériaux, plans et devis, connaissance du marché. Cet homme est déjà familier avec l'industrie de la construction domiciliaire en général.

SALAIRE: Minimum de $10,000, salaire de base et commission.

ECRIRE CASE 3553 LA PRESSE

VILLE DE ST-HUBERT
OFFRE D'EMPLOIS

DIRECTEUR DU PERSONNEL

Sous l'autorité du directeur général, le directeur du personnel planifie, organise, coordonne et évalue l'ensemble des activités relatives au recrutement et à l'engagement du personnel, à son perfectionnement et à son évaluation, de même que l'application des conventions collectives et à leurs négociations.
Les candidats devront posséder un diplôme universitaire en relations industrielles ou l'équivalent.
Une expérience d'au moins 5 ans dans ce domaine et particulièrement au municipal serait préférable.

DIRECTEUR DES LOISIRS

Sous l'autorité du directeur général, le directeur des loisirs planifie, organise et coordonne l'ensemble des activités de loisirs incluant les sports et les activités socio-économiques.
Les candidats devront posséder une formation universitaire dans ce domaine ou l'équivalent. Une expérience dans un organisme identique d'au moins 5 ans serait préférable.

Faire parvenir une offre de service et curriculum vitae d'ici le 28 juillet prochain au:

Directeur général des services
Hôtel de Ville
7500 chemin de Chambly
St-Hubert, P.Q.

Indiquer sur l'enveloppe le poste pour lequel on postule.

PERRETTE PROGRESSE

—Excellent revenu
—Employez et entraînez votre propre personnel

PERRETTE
VA DE L'AVANT
Plus de magasins signifie que plus de gens sont demandés pour devenir gérants dans de nouvelles régions.

Pour informations, appelez
667-1830
Lundi à vendredi de 10 a.m. à 7:30 p.m.
Samedi de 9 a.m. à 1 p.m.

DEVENEZ CHAUFFEUR D'AUTOBUS

La fonction de chauffeur d'autobus est respectable et rémunératrice.

IL FAUT:

Avoir une personnalité, une éducation et un comportement DIGNES du public voyageur de la CTCUM
Etre âgé de 21 à 40 ans (25 ans minimum pour les célibataires);
Etre suffisamment bilingue;
Posséder un certificat de 9e année;
Mesurer 5'6"
Posséder un permis de conduire

SE PRÉSENTER à 121 ouest, rue Craig
ou APPELER à 877-6171

MÉCANICIENS D'ENTRETIEN

FONCTIONS:
Localiser et réparer les pannes sur les machines de production, exécuter des travaux d'ajustage, de fabrication et d'installation.

QUALIFICATIONS:
Gradué d'un institut de technologie ou d'un cours de métier avec un minimum de 5 ans d'expérience et possédant des connaissances en pneumatique, hydraulique et synchronisation des machines. Ceci est un poste permanent. Conditions de travail intéressantes sur l'équipe de nuit.

Johnson & Johnson LIMITÉE

254-9961 poste 236

601 Hommes demandés

100 HOMMES DEMANDÉS

DÉMÉNAGEURS JOURNALIERS

Travail tous les jours
Payés tous les jours

Rendez-vous à 5 h. a.m.
749 ATWATER

COUPEUR

Fabricant de robes recherche coupeur expérimenté.

Travail stable dans salle de coupe climatisée.

Se présenter chez:

ALGO Industries
1199, rue Bleury, 10e étage
Montréal

CHAUFFEURS

Expérimentés, bilingues, d'apparence soignée, connaissant la ville.
S'adresser au service du personnel.
1380, RUE BARRÉ

CHAUFFEURS D'AUTOBUS

Expérimentés avec permis de conduire A1. Ayant l'expérience des moteurs diesel.
S'adresser au service du personnel.
1380, RUE BARRÉ

BRÛLEURS

Opérateurs de PRESS BRAKE

Avec expérience dans fabrication de métal en feuilles et plaques d'acier.
Ouvrage permanent.
Bon Salaire.

S'adresser à
PEABODY PLATE FAB LTD.
9751, PARKWAY
MONTREAL

BIJOUTIERS D'EXPERIENCE POUR MANUFACTURIER

ECRIRE CASE
3598
LA PRESSE

Vendeurs demandés

avec expérience dans la vente de meubles au détail. Auto nécessaire. S'adresser à M. Chenier: 235, Beaubien est.

ELECTROLUX CANADA LTEE
RECHERCHE POUR
NOUVELLE SUCCURSALE
A COTE-DES-NEIGES
1 HOMME DE SERVICE
SE PRESENTER LE MATIN
ENTRE 8:30 ET 10:30
4731 VAN HORNE

RECEVEUR

REGION DE ST-HILAIRE

Nous cherchons un homme sérieux, âgé de 25 à 35 ans, bilingue de préférence, minimum 5 ans d'expérience. Connaissance du contrôle d'inventaire serait un avantage. Position permanente, avec perspectives d'avenir. Pour rendez-vous veuillez appeler

GERANTE DU PERSONNEL
381-9181
(Pas d'agence)

601 Hommes demandés

DOMINION BRIDGE COMPANY, LIMITED

recherche des

INGÉNIEURS en STRUCTURE

Le plus important fabricant et monteur d'acier de structure du Canada offre immédiatement des postes à son service de l'ingénierie et des structures.

LE POSTE: Ingénierie des structures d'acier
L'HOMME: Ingénieur diplômé ayant quelque expérience antérieure de la conception de structures d'acier.
LA FORMATION: Chaque candidat devra de préférence être titulaire d'un baccalauréat en génie civil et avoir de 4 à 6 ans d'expérience.
LE LIEU: Montréal

Le salaire est à discuter et sera proportionné à la formation et à l'expérience.
Le bilinguisme serait un avantage.
Les réponses seront gardées confidentielles et devraient comporter tous les détails des emplois antérieurs.
Faire sa demande par écrit au

Superviseur des relations avec le personnel
B. P. 280, MONTRÉAL 101

SUPERVISEURS DEMANDÉS

Les candidats devront être qualifiés et expérimentés dans les supermarchés ou les grandes chaines de magasins d'alimentation.

Autres qualifications requises:

- Être bilingues.
- Âgés de 25-40 ans.
- Mariés.

Veuillez répondre en toute confiance en incluant votre curriculum vitae complet à:

M. André Paquette
Laiterie Perrette Ltée
999, boul. St-Martin, Chomedey,
Laval, Qué.

DOMINION BRIDGE

Recherche

DESSINATEURS DE DÉTAIL
pour acier de structure

Nous avons des postes à pourvoir immédiatement pour des dessinateurs de détail expérimentés dans l'acier de structure.

Les postulants doivent posséder le minimum de 3 ans d'expérience des details et des dessins de fabrication.

La compagnie offre d'excellents avantages sociaux, comprenant un fonds de pension, une assurance pour invalidité et des assurances pour maladies.

Salaire proportionné à la compétence et à l'expérience.

Toutes les réponses seront traitées confidentiellement.

Postuler par écrit à:

DOMINION BRIDGE COMPANY, LIMITED
Superviseur des Relations du Personnel
Boite Postale 280 — Montréal 101

INGÉNIEUR INDUSTRIEL

Bilingue avec expérience de T.M., et de chronométrage, (time Study), pour organiser le département de génie industriel dans une usine de produits métalliqués diversifiés.
Faire parvenir votre résumé mentionnant l'éducation, l'expérience et le salaire désiré à

ACCESSORIES MANUFACTURERS LTD.
595, ST-RÉMI, MONTRÉAL 207
Attention M. J.-C. ASSELIN

Télécommunications du CP

RECHERCHE

un technicien pour essais et réglages

Doit avoir 3 ans d'expérience dans les courants porteurs et les systèmes multiplex. L'expérience du télex et des systèmes de connexions est un atout certain.

SE PRESENTER AU
900 rue Peel
DE 9 H A MIDI ET DE 13 H A 16 H

CENTRE DE SERVICE D'ACIER

Avons besoin d'un superviseur d'expérience pour s'occuper de l'entrepôt et du chantier. Faut être bilingue et prendre la charge complète de toute l'exploitation. De $8,000 à $10,000.
Canadian Steel Sales Limited
255-3663, M. Bert Cohen

CANDIDATS RECHERCHES
COMME
DELEGUES-REPRESENTANTS

Si vous aimez le public, êtes sérieux et déterminés, offrons revenu de $8,500 par année pour débuter: 224-4016.
Conditons requises: bonne personnalité, disponibles immédiatement, ge de 21 à 40 ans.

SUPERVISEUR CREDIT
JUSQU'A $8,500

Parfaitement bilingue, 5 ans d'expérience, contrat de finance à long terme, contrat équipement location à bail. Pouvant analyser les bilans et ayant l'expérience d'approbation de crédits.

R. J. SCAFE 849-8301
DOT SERVICE DU PERSONNEL
2085 UNION, BUREAU 1785

SOUDEURS
(ACIER CALIBRE 14)

Demandés par fabricant. Possédant expérience de la soudure à l'arc, acier calibre 14. Travail à l'année. Excellent salaire. M. Black, 4609 Iberville, près Mt-Royal.

601 Hommes demandés

CHEF DESSINATEUR ARCHITECTURE

CANDIDAT:
Bilingue, diplômé d'école technique, possédant 4 à 5 ans d'expérience en dessin architectural pour diriger le travail d'autres dessinateurs. Une connaissance des structures préfabriquées sera un atout certain.

FONCTIONS:
Assistance technique au département en plus de la promotion et standardisation des concepts pour l'amélioration en usine.

CONTREMAÎTRE MENUISIER

CANDIDAT:
Menuisier d'expérience possédant les aptitudes requises pour diriger un personnel de journaliers, d'apprentis et d'hommes de métiers dans la construction en usine de modules préfabriqués.

FONCTIONS:
Supervision et contrôle du travail de finition sur une chaine de production d'unités préfabriquées.

Faire parvenir votre curriculum vitae ou téléphoner au:

GÉRANT DU PERSONNEL
ATCO QUÉBEC LIMITÉE
555, DOLLARD, LaSalle
363-4430

VENDEUR DE SERVICE

demandé avec expérience et connaissant la politique de garantie de la compagnie Ford. Bonnes conditions de travail et bénéfices marginaux.

SE PRÉSENTER À: BOB FYFE
LALONDE AUTOMOBILE LTÉE
3897, Bannantyne, Verdun

CONTREMAÎTRE D'ACIER

Nous sommes à la recherche d'un contremaître d'acier avec expérience pour diriger la production des cages d'acier et des divers item en métal,

Répondre par écrit à:

SCHOCK BETON QUÉBEC INC.
C.P. 240, SAINT-EUSTACHE
QUÉBEC.

MESUREUR DE BOIS FRANC

DEMANDE
SEMAINE DE 44 HEURES
BON SALAIRE
ENTREVUE CONFIDENTIELLE

A. B. CLARKE LTEE
4755 COURTRAI
MONTREAL, QUE.
TEL. : 735-1685

Immigrants français

Venez travailler avec des compatriotes français dans une ambiance française. Appeler
735-3249
de 9:30 heures am à 5:00 heures pm

PRESSEUR

Importante usine vêtements dames recherche homme très compétent pour prendre charge complète de son département de pressage. S'adresser: Niccolini Company 381-9221, téléphoner pour rendez-vous.

HOMMES DEMANDES

Compagnie établie depuis 16 ans. Offre postes intéressants avec bons revenus aux candidats sérieux et dynamiques de 19 à 40 ans. Libres immédiatement. Pour rendez-vous appelez à:
735-3249
de 9:30 heures am à 5:00 heures pm

HOTEL DE PREMIERE CLASSE

DEMANDE
PREMIERS CUISINIERS
DEUXIEMES CUISINIERS
DEUXIEME CHEF-PATISSIER
Excellentes conditions de travail.
Appeler Bureau du Personnel.
631-2411 EXT. 705

HOMMES DEMANDES

Désirez-vous améliorer votre situation actuelle? Aimeriez-vous travailler à votre compte dans vos heures libres? Investissements minimes protégés par inventaires. Appelez 389-5206, entre 12:00 heures et 18:00 heures.

REPRESENTANTS
Les Services Investors Ltée

A la suite de notre programme d'expansion, nous offrons une situation à des vendeurs professionnels. Poste idéal pour des personnes qui désirent réellement réaliser leur potentiel. Expérience antérieure valable, mais non indispensable. Revenu assuré, pour personnes qualifiées, durant la période de formation et de début d'activité. Représenter la plus grande compagnie de ce genre au Canada.

APPELER : M. LACHANCE
866-6371

mot-mystère

VOYAGE EN ASIE — Un mot de 4 lettres

	1	2	3	4	5	6	7	8	9	10	11	12	13	14	15
1	N	A	M	O	D	A	K	I	M	U	H	S	N	O	H
2	L	A	P	E	N	O	P	A	J	O	N	Q	U	E	H
3	I	E	N	U	R	B	N	T	N	E	D	O	G	A	P
4	K	H	M	E	R	E	O	G	E	N	M	A	H	E	I
5	A	O	O	I	M	T	K	R	O	B	N	I	F	P	K
6	Y	M	W	U	N	O	I	O	N	G	I	A	H	A	A
7	T	S	I	E	N	A	G	D	E	E	C	T	E	R	R
8	S	P	R	G	I	N	H	I	N	A	O	I	I	I	N
9	O	I	I	O	A	T	R	G	S	A	R	S	Y	A	P
10	E	L	A	R	K	Y	I	T	F	E	P	A	R	A	N
11	M	A	L	E	S	G	E	A	B	A	D	I	L	O	A
12	S	U	O	D	E	A	N	I	H	Z	A	K	B	M	N
13	U	R	R	R	O	J	S	A	E	T	A	B	M	A	N
14	O	S	I	U	U	O	N	Y	L	M	I	A	M	O	U
15	M	S	S	K	L	S	S	A	I	G	N	K	C	A	Y

AFGHANI	HONSAU	MIKADO	RIAL
ALTAI	IRAN	MOUSME	RIYAD
AMMAN	ISPAHAN	NÉPAL	SEOUL
ANGKOR	JAPON	OMAN	SIBÉRIE
BORNEO	JONQUE	OPIUM	SOYA
BRUNEI	KAMI	OSTYAK	SYRIE
CAFE	KHMER	PAGODE	THAI
CASTE	KOWEIT	PALK	TIBET
GANGE	KURDE	PANDIT	URSS
GIBBON	LORIS	PARIA	YACK
HIMEJI	MAHE	PILAU	YEZD
HOMS	MAO	RAKI	YUNNAN
HONG-KONG	MENAM	RANGOON	

Solution du dernier problème: GRIFFON

Explication du jeu

Eliminez un à un les mots de la liste que vous repérerez dans la grille. Ces mots peuvent se lire horizontalement, verticalement, diagonalement, de droite à gauche, de gauche à droite, de bas en haut et de haut en bas.
Les lettres qui vous resteront composent le mot-mystère.

601 Hommes demandés

FAGUY ET FILS LTÉE REQUIERT LES SERVICES DES PERSONNES SUIVANTES:

1— ÉLECTRICIEN avec carte de compétence, pour réparation de démarreurs, générateurs, alternateurs et mise au point sur automobiles, camions et équipement lourd.

2— SPÉCIALISTE dans système d'injection diesel, tel que American Bosch, Simms, Roosa Master, C.A.V., et C.

COMMUNIQUEZ AVEC M. MARCEL FAGUY

341-3610

VENDEUR TEXTILES

Grossiste en textiles importés en pleine expansion, requiert les services d'un vendeur dynamique, ayant expérience en tissus haute couture. Il devra être introduit auprès des grands magasins et boutiques à Montréal et dans la province de Québec. Salaire selon expérience.

Ecrire Case 3591 La Presse

DISTRIBUTEURS PRODUITS ÉLECTRIQUES

Nous avons des postes vacants à cause de notre expansion

Personnel d'expérience requis immédiatement

COMMIS AUX COMMANDES
PRÉPOSÉS AUX SOUMISSIONS
COMMIS AU COMPTOIR

TÉLÉPHONER OU ÉCRIRE A
Monsieur Stanly Naimer
5320, Avenue Royalmount
731-7411

UNION ELECTRIC SUPPLY CO. LIMITED

VENDEURS

Pour plan de typographie PROGRESSIF
Composition sur métal et photo typographie
ECRIRE
CASE 3601, LA PRESSE

ST-HUBERT BAR B.Q.
A BESOIN
JEUNES HOMMES

Pour ouvrage général de cuisine. Semaine de 5 jours. Bonnes conditions de travail.

CHAUFFEURS

Expérimentés, 25 ans et plus, semaine de 5 jours. Bonnes conditions de travail. Se présenter après 2 p.m. au 684 BOUL. STE-CROIX VILLE ST-LAURENT

OPPORTUNITE OFFERTE

Nous sommes disposés à vous offrir la chance de faire une carrière dans une compagnie de renommée internationale. Nous donnons la formation nécessaire à notre personnel. Qualités requises: être sérieux, dynamiques, ambitieux et désireux de réussir. Les candidats choisis pourront s'attendre à un revenu au-dessus de la moyenne et devront être âgés de 21 ans et plus. Possibilité de débuter à temps partiel. Supervision, administration, 721-9184.

MANUFACTURE DE MEUBLES
DEMANDE LE PERSONNEL SUIVANT:

—2 opérateurs de machines avec expérience sur Cross Cut, Shaper ou Router.
—2 assembleurs avec expérience dans assemblage de tables caisses.
—2 sableurs avec expérience pour vérifier tables dans département de finition.
—1 aide général.

Les gens intéressés devront se présenter dans la semaine du 17 juillet à 2209 Dandurand.

CHAUFFEURS

Pour travailler à temps plein ou partiel, 25 ans et plus. Expérimentés. Vous présenter à

ST-HUBERT BAR B.Q.
822 boul. des Laurentides, Pont-Viau, Laval.

3 JEUNES HOMMES

20 à 30 ans
Travailleurs
Libres de voyager
Travail à plein temps

POUR ENTREVUE
387-3442

ASSURANCE

notre service de prévention en incendie, requiert un inspecteur expérimenté. Le candidat devra être âgé de moins de 45 ans, bilingue, et posséder les connaissances nécessaires en technique de bâtiment et prévention des incendies. Cette position est de nature permanente et comporte de très bonnes conditions de travail. 844-2621, M. Dickey.

COLLECTION

Percepteur demandé au moins 1 an d'expérience dans bureau légal ou agence de perception, bilingue, très bon salaire à personne qualifiée. 866-8371.

MONTREAL, travaux air climatisé, ferblantiers apprentis, 1ère année, avec expérience. Informations de 8 à 5, Mlle Piché, 331-9773.

AGENT de location, 25 à 30 ans, bilingue. Posséder une auto. Expérience minimum 5 ans. S'informer à 674-4934.

AI besoin chauffeurs taxi, jour, soir ou nuit, auto neuve, 4833, St-Laurent, 844-3347 et 844-3348, M. Paul.

ASSISTANT-GERANT pour nouvelle piste de patins à roulettes. Candidat choisi recevra formation pour superviser et diriger les opérations de piste de patinage sur roulettes. L'expérience dans le domaine n'est pas essentielle quoique formation connexe de gérance dans patinage serait utile. Candidat idéal doit être bilingue parfait; il prend plaisir aux divertissements et au contact du public; il est intéressé à prendre des responsabilités. Le travail requiert généralement des séances le soir et les fins de semaine avec belle compensation de journées libres. Position permanente, excellente occasion d'avancement. Appeler 861-5677.

ASSISTANT expéditeur (Shipper), bon salaire, ouvrage à l'année, Fernand, 381-6218.

A TOUTE personne possédant une auto ambitieuse, honnête, disponible de 6:30 h. à 9:30 h., 4 soir par semaine, expérience du public nécessaire, pour appointement appeler 727-5023 ou 727-2704.

AUTO CENTRE demande homme d'expérience dans car-wash, gaz-bar et service. S'adresser 185 boul. des Laurentides, Pont-Viau.

AVONS BESOIN de cabinet maker, salaire suivant expérience, téléphonez 931-7524.

BARBIER, carte A ou B. Appeler 386-2427.

BARBIER apprenti, travail à l'année, fille ou homme. 665-1247, 722-6305.

BARBIER expérimenté. Travail stable. 279-9573.

BARBIER expérimenté, ouvrage garanti à l'année, bon salaire. Candiac, 632-3288.

BARMAN-serveur pour hôtel rive-sud, 632-0340.

601 Hommes demandés

ATTENTION AGENTS DE SÉCURITÉ

Avons besoin urgent d'agents de sécurité, minimum 5'8", de 22 à 55 ans, détenteur d'un permis provincial en vigueur.

La Compagnie de Protection

De Québec Limitée
2615, Van Horne, suite 211
Montréal
735-4753
10 a.m. à 6 p.m.

IMPORT/EXPORT JUSQU'A $6,000

20-25 ans. Langue anglaise, un atout d'être bilingue. 2 ans d'expérience. Import et export — documentation — expédition — conteneur.
R. J. SCAFE 849-8301
DOT SERVICE DU PERSONNEL
2085 UNION, BUREAU 1785

Inspecteur technique

Avec grande expérience en mécanique automobile. Intéressé à voyager. Envoyer Curriculum Vitae au directeur du personnel, Automobile Renault Canada Ltée Case Postale 6400, Montréal 101.

TRICOTEUR

DOIT ETRE EXPERIMENTE SUR MACHINES L.H.D.S. ET T.J.I.
Plus haut salaire - Travail stable
S'ADRESSER:
8850, avenue du Parc
2IEME ETAGE

NETTOYEUR DE JOUR

Excellent poste permanent pour nettoyeur sérieux et sobre pouvant présenter des recommandations, pour travailler dans notre magasin. Salaire intéressant plus avantages sociaux. S'adresser en personne à M. Douglas Gold chez A. Gold & Sons, 960 ouest, rue Sainte-Catherine, à côté du cinéma Loew.

APPROVISIONNEMENT

NOUS RECHERCHONS UN ASSISTANT A NOTRE DIRECTEUR D'ACHATS. IL SERA RESPONSABLE DE L'APPROVISIONNEMENT, LA LIVRAISON ET LE PRIX DE CERTAINS MATERIAUX. DEVRA ETRE BILINGUE ET POSSEDER UNE EXPERIENCE CONNEXE A L'ACHAT DE MATERIAUX DE CONSTRUCTION. COMMUNIQUER AVEC MME D. MOQUIN, 676-0306.

AGENCE DE SECURITE C.C. Inc.

DEMANDE AGENTS AVEC PERMIS PROVINCIAL, 5'8". SE PRESENTER 2201 SHERBROOKE EST.

BOUCHER

avec expérience demandé, bonnes conditions de travail. S'adresser à: 3824, Décarie, 484-8421.

FER ORNEMENTAL

Homme habile, versatile, lecture plans et soudure. 256-9051.

BIJOUTIER avec expérience, ouvrage général, jour ou soir, 849-1753.

BIJOUTERIE, expérience essentielle, bon avenir, téléphoner: Maurice 523-3172.

BOUCHER, désosseur, bilingue, avec expérience de la vente au détail, bon salaire, 5 jours par semaine. Salamico, 385, rue St-Eustache, St-Eustache, 627-4721. Demandez M. Spirig.

BOUCHER avec expérience pour épicerie Richelieu, bon salaire, 148 Fleury ouest, 384-1726.

BOUCHERS, cours jour, soir, Ecole Métropole, 3277 Ontario, Montréal, 527-3316.

BOUCHER DEMANDE AVEC EXPERIENCE, 277-7100.

BOULANGER de pizza, bon salaire, emploi régulier, s'adresser chez Cantor Bakery, Plaza Alexis Ninon.

CAISSIER BILINGUE D'EXPERIENCE, POSTE PERMANENT, BONNES RECOMMANDATIONS. S'ADRESSER AU 74 EST, RUE ROY.

CARROSSIER EXPERIMENTE DEMANDE, 933-8495.

CHARPENTIER avec moyen de transport. Emploi permanent. Appeler 482-9299, entre 4h et 5h. seulement.

CHAUFFEUR-homme d'entrepôt avec expérience pour conduire camion [illegible] jusqu'à 5 tonnes. Bilingue et [illegible] garantie. Appeler M. Brun, 637-2527.

CHAUFFEURS de taxi demandés, 5265 St-Hubert, 276-7588.

CHAUFFEUR avec bonne automobile, temps partiel 7 h. p.m. à 11 p.m., lundi à vendredi, samedi 9 a.m. à 11 p.m. $2.25 heure, 274-5222.

CHAUFFEURS TAXI. VOIR ROBERT, 3801 JEAN-TALON, 729-3812.

CHAUFFEURS de taxis, jour, nuit et temps partiel. Autos 1971 et 1972. Téléphoner: 845-6262.

CHAUFFEUR demandé avec propre camion pour petites livraisons pour magasin d'épiceries. S'adresser 1208 avenue Green.

CHAUFFEURS demandés, de tracteur ou camion, 323-4320.

CHAUFFEURS DE TAXI demandés (spare) jour ou nuit, seuls, Lasalle, 276-4860.

CHAUFFEURS taxi, plein temps ou temps partiel, 1269, St-Christophe, 288-5169.

CHAUFFEUR de camion demandé. S'adresser 5410 Ferrier.

CHAUFFEUR avec expérience sur chariot élévateur. (lift truck). S'adresser à 9821 Lauzanne.

CHAUFFEURS, livraison de pièces d'autos à Montréal. S'adresser 5750 Décarie.

CHAUFFEUR de camionnette d'une tonne pour livraison d'outils et d'équipement de construction. Bilingue, d'expérience. Travail à l'année longue. 274-5979.

CHAUFFEUR bilingue, 25 à 35 ans, orientation mécanique, faut connaître la ville. 487-2618.

CHAUFFEURS 1971 et 1972, taxis doulpés de radio, tout servo, temps partiel ou plein temps. Stationnement facile. 525-4466, 525-0549.

CHEF COMPTABLE, bilingue, expérience industrielle, système, procédures, contrôle, prix de revient, états financiers, budget, doit assumer complète responsabilité, compagnie en expansion, avenir prometteur, salaire à discuter. Envoyer curriculum vitae à M. Pronovost, 5465, des Grandes Prairies, St-Léonard.

COIFFEUR pour homme demandé, avec clientèle, 728-7638, 1256 Jarry est.

COMMIS réception pour motel, nuit, expérimenté, bilingue, 6720, Sherbrooke est.

COMMIS aux commandes et à l'expédition avec expérience au téléphone, bilingue, 288-6165.

601 Hommes demandés

EXCELLENT SALAIRE

TRICOTEURS L.H.D.S. - T.J.I.

Faut absolument expérience

274-7577

BOUTIQUE KNITTING MILLS LTD.

CONTREMAÎTRE SOUDURE

Avec connaissance du code A.S.M.E. et du C.W.B. Pour prendre charge de la soudure dans un atelier dans la fabrication du métal en feuilles et plaques d'acier.
Doit être très expérimenté et ambitieux.
Ouvrage permanent. Bon salaire.

S'adresser à:
PEABODY PLATE FAB LTD.
9751, PARKWAY
MONTRÉAL

CHEF MECANICIEN D'ATELIER

pour être en charge d'une flotte d'équipement de construction. Salaire ouvert, expérience demandée, bilingue. Envoyer résumé à: Case 3580, La Presse.

1 MESUREUR-CLASSIFICATEUR DIPLOME

Pour travail dans cour de bois franc. Expérience requise, bon salaire, jour: 321-6630, soir: 376-7529.

VENDEUR JUNIOR

Compagnie alimentaire demande un vendeur junior pour le district de Montréal. Prière de contacter
SNYDER AND SON STE-GENEVIEVE
626-0140 M. LEON ABBOUD

OPPORTUNITE DANS LA VENTE

Jeune homme énergique entre 25 et 30 ans, bilingue, avec automobile et quelque expérience de la vente pour représenter un manufacturier de spécialités pour la construction. Salaire et dépenses. Avenir assuré pour homme ambitieux. Formuler demande et curriculum vitae à:
CASE 3480 LA PRESSE.

MECANICIENS

Mécaniciens de machines fixes, 2e classe vapeur, 3e classe réfrigération. Bonne expérience en climatisation requise. Edifice moderne, bonnes conditions de travail. Ecrire en mentionnant salaire désiré à Case 3421, La Presse.

SHORT ORDERS SAUCIERS ROTISSEURS

S'adresser en personne, chambre 379, Aéroport International de Montréal, Dorval.

COMPTABLE

Comptable d'expérience bureau de comptable agréé. Curuculum vitae requis. Ecrire mentionnant le salaire demandé à: Case 3582 La Presse.

PHOTO

Laboratoire couleur professionnel, cherche représentant qualifié. Polycolor Inc., 482-4900.

COMMIS pharmacien ou étudiant 3e ou 4e année, demandé, expérience du laboratoire absolument nécessaire, bonne conditions de travail, bon salaire. S'adresser M. M. David, Pharmacie Montréal, 916 Ste-Catherine est, 845-7251

COMMIS de quincaillerie avec expérience, à plein temps ou temps partiel, ouvrage stable, 376-0236.

COMPAGNIE fabriquant produits cosmétiques demande représentant expérimenté dans la vente, bilingue, âgé de 25 à 35 ans, avec voiture, 336-3061.

CONCESSIONNAIRE Chrysler de l'est de Montréal a besoin d'un débosseleur, demandez Claude Thériault, 353-4961.

CONCIERGES pour maisons d'appartements, 332-1779, M. Paré.

CONCIERGE pour bachelor, 17 appartements, 2½, centre-ville, 676-7450.

CORDONNIER d'expérience demandé, pour travailler à Québec, bon salaire, 351-8407.

COUPEUR avec expérience, pour manufacture de robes, bon salaire, bonnes conditions de travail, 4490 Clark.

COUPEUR avec expérience dans la lingerie, s'adresser 4361 De Builion, 1er étage. Appelez 842-1723.

COUPEUR

DOIT AVOIR EXPERIENCE DANS MARQUAGE ET GRADUATION POUR BLOUSES DAMES ET VETEMENTS SPORT FEMININS. TELEPHONER A PHIL, 387-7124.

COUPEUR expérimenté demandé, bonnes conditions de travail dans usine climatisée. S'adresser 1199 Bleury, chambre 201, Mr Abe.

COUPEUR expérimenté demandé pour vaste production de vêtements sport dames, travail stable, s'adresser Lee Parker Inc., 1435 Bleury, chambre 600.

COUPEUR expérimenté, vêtements sport dames, capable s'occuper de la production, Lu-Den Casual Ltd, 90 ouest Beaubien.

COUPLE 30-40 ,bilingue, sobre, tourist-room, pas d'enfant, 3 pièces, meuble, 3 jours semaine. $135 semaine, 352-4496.

CUISINIER recherché pour cuisine française, espagnole, salaire intéressant, tél. 849-2030.

CUISINIER et garçon de salle expérimentés, références exigées. S'adresser 1395, deMaisonneuve ouest.

CUISINIER 25-45 ans d'expérience pour restaurant centre-ville poulets BBQ et "spareribs", 937-2812, M. Ryan.

CUISINIER demandé, soir seulement, 5445, Boul. Décarie. 739-2771.

DEBOSSELEUR et peintre, avec expérience, 4478 Clark, 288-3623.

DEBOSSELEUR, 1ère ou 2e classe, très bon salaire, ouvrage à l'année, 4548 St-Denis. 288-0548.

DEBOSSELEUR, 1ère classe et apprenti avec carte, bon salaire, 661-1330.

DEBOSSELEUR demandé, 1ère classe, appeler 270-1159.

DEBOSSELEURS avec expérience demandés, ouvrage à l'année, meilleures conditions en ville, s'adresser Rolland Morissette ou André Poulin, 3570 Masson, 728-3681.

DEBOSSEUR 1ère classe demandé, besoin immédiat, 353-9940.

DEBOSSELEUR avec expérience, bonnes conditions de travail, s'adresserà 570 Dutresne, 527-8228.

DEBOSSELEUR d'expérience demandé, bon salaire, 256-1658, 3490 boul. St-Joseph est.

DEBOSSEUR et peintre expérimenté 722-6559.

DECOUPEUR expérimenté dans plastique, pour opérer un couteau droit et machine à piler, bon salaire. S'adresser: M. Grill, 351-8111.

DEMANDONS 2 manutentionnaires de frêts pour la cour Turcot. Appeler M. Bosse, 935-3556.

DEMANDE boulanger. Besoin immédiat, avec expérience pour L'Annonciation. Très bon salaire. Pour renseignements, 384-9446.

DISTRIBUTEURS PRODUITS ELECTRIQUES

A besoin de vendeurs au magasin pour prendre commandes au comptoir et au téléphone, faut avoir grande expérience, être bilingue. Salaire attrayant. Téléphone 842-5091 pour rendez-vous, M. Murphy ou M. Dupuis, Empire Electric Supply Co.

EBENISTE, machiniste, expérience seulement. Capable lire plans, 322-8971.

EBENISTES demandés, 532 Champlain, Fabreville, 622-8653.

ETENDEUR, avec expérience, pour manufacture de robes, bon salaire, bonnes conditions de travail, 4490 Clark.

ETUDIANTS pour vente de pâtisserie. Appeller 353-0541.

EXPEDITEUR expérimenté dans vêtements dames 271-4703, Mme Schwarz 9-5.

EXPEDITEUR adjoint, avant expérience et références, demandé pour importateur de machines à coudre. Très bon salaire, semaine 5 jours, avantages sociaux habituels de compagnie, 849-2158 poste 23.

601 Hommes demandés

$4 L'HEURE

Débosseleur d'expérience demandé pour grand garage. Emploi régulier. Budds Garage, 1169 ouest avenue Bernard, 270-1710.

AGENT DE BUREAU PRINCIPAL

Bilingue. Pour travail dans une institution pour enfants. Fonctions: Tenue de livres selon les normes du ministère des Affaires sociales. Responsable de la paie, préparation de réquisitions, achats, inventaire. Responsable au directeur administratif. Salaire: déterminé selon la compétence et les années d'expérience. 486-9933.

CONTREMAITRE DEMANDE

Pour prendre charge d'une manufacture, doit avoir de l'expérience, acceptant l'application de personnes qualifiées seulement. Salaire selon expérience. S'adresser M. Grill, 351-8111.

SOUDEURS

Manufacturier de camions-citernes demande des soudeurs d'expérience dans la soudure aluminium et acier. Veuillez vous présenter à:
Almac Industrie, 8849 Crescent, 3, Parc Industriel, Anjou. 352-7090.

MECANICIEN

Homme expérimenté pour important concessionnaire Chrysler à Laval, bon salaire et excellentes conditions de travail
M. NOWLAN 681-1641

COMMIS

Pour travail de time keeping, et statistiques de productions. Doit être bilingue, dactylo nécessaire. Pour rendez-vous demander Michel Gobeil: 655-9084, Air Liquide Canada Ltée, Boucherville.

MOULEUR

Pour petite entreprise de fibre de verre, temps partiel pour commencer, association offerte à l'individu compétent. 684-6224.

COUPLE, CONCIERGE

Gratuit 1½, téléphone, électricité, commission. Temps partiel. Expérience préférable. (Femme pour location bachelors). 581-2480, 581-0620.

VENDEUR LIVREUR

Demandé, route établie, salaire garanti. Bénéfices marginaux et uniformes. En affaires depuis 1912. Se présenter 2235 Dandurand, Montréal.

EXPEDITEUR bilingue d'expérience pour manufacture de vêtements sport. S'adresser au 5333 Casgrain.

FER ORNEMENTAL, mécanicien assemblieurs, pour cadres de portes. Entre midi et 10 P.M. 731-2136.

FILAGE D'ENSEIGNE

Hommes avec expérience, ouvrage permanent, appeler: 389-1361.

GARCON de table avec expérience dans la cuisine italienne, bon salaire, bons pourboires, 7143 St-Dominique.

GARCON demandé pour empaquetage et salle d'expédition. Manufacture de vêtements. Se présenter au bureau 900, 1030 rue St-Alexandre.

GERANT comptes payables, bilingue, doit assumer complète responsabilité, expérience industrielle, St-Léonard, M. Pronovost, 325-4000.

GRANDE usine de pneus rechapés a besoin de plusieurs hommes. Faut avoir quelque connaissance des pneus, bon salaire. S'adresser au 1400 Laurentien, St-Laurent.

HOMME demandé pour compagnie de photographie d'enfants. Travail de sollicitation, de porte à porte. Aucune vente. Minimum garanti plus commission. M. Samuel, 384-8895.

HOMME demandé pour ouvrage général, dans l'épicerie, 310 Mont-Royal est.

HOMME de service demandé pour compagnie d'enseignes Néon, expérience nécessaire. 844-6554.

HOMME, FEMME demandé, relations publiques, expérience non nécessaire, 273-7263, demander Daniel entre 2h et 7h.

HOMME bilingue demandé avec connaissance en appareils photographiques, appeler 861-3030.

HOMME de service pour poste d'essence, de préférence licence chauffeur et expérience, à 2460 Dandurand.

HOMME bilingue pour travail au comptoir dans entreprise de location d'outils électriques et à essence. Doit pouvoir traiter avec clientèle. Position permanente pour la personne voulue. 274-5979.

HOMMES de 21 ans à 35 ans, travail assistants gérant des ventes. Salaire $150 par semaine. Belle occasion pour une carrière d'avenir. Auto nécessaire. Disponibles immédiatement. 324-5217.

HOMME EXPERIMENTE POUR REPARATIONS TOUTES SORTES DE VALISES. EMPLOI STABLE, BON SALAIRE, 1439, RUE MANSFIELD.

HOMMES pour travail général d'usine, jour ou nuit, bon salaire pour l'ouvrier régulier. Se présenter au 8900, 57ème Avenue, Rivière-des-Prairies, 665-4954.

HOMME DEMANDE POUR FABRICATION SACS A MAIN. RAFY HANDBAG 209 EST, RUE STE-CATHERINE, BUREAU 407, 844-9834.

HOMMES demandés avec voiture livraison. Un homme dimanche soir, mardi soir. Un homme 3 jours semaine 11 heures A.M. 2 heures P.M. Se présenter Restaurant Da Giovanni, 572 Ste-Catherine Est.

HOMME de service pour travailler dans les pneus, expérience, licence de chauffeur, 900 Jean-Talon est.

HOMME de service, station Texaco, 2545 Fleury.

HOMME D'EXPERIENCE, POUR ASSORTIR PEAUX DE MOUTON ET DE CUIR. BON SALAIRE, OUVRAGE REGULIER. INFORMATION: J. J. SHEEPING 7101, PARC AVENUE, 3e ETAGE, 273-7511.

HOMME d'expérience demandé pour laver vaisselle. Travail de jour. S'adresser à St-James Pub., 380 ouest, rue Saint-Jacques.

HOMMES de service de pneus d'expérience, pour pneus camions et autos, salaire attrayant. S'adresser au 1400 Laurentien, St-Laurent.

HOMME d'épicerie d'expérience, super marché, position permanente, avec licence de chauffeur, 7654 St-Hubert, 272-1161.

HOMME pour réparation de bijoux et transformation, 6577 Chateaubriand, 274-2910.

HOMME demandé comme exterminateur, avec expérience, 689-0951.

HOMME (21-40) CERTIFICAT 11e, AUTO REPRESENTANT, SALAIRE GARANTI ($9,000-$15,000), 667-8820.

HOMME de comptoir pour fontaine à soda, poste stable. Se présenter chez Ben's Delicatessen, 990 ouest, boul. de Maisonneuve.

HOMMES sérieux demandés, 25 à 40 ans, travail sur machines distributrices, livraison de marchandises. Excellent salaire, licence chauffeur exigée. 665-3831.

601 Hommes demandés

COMMIS PRIX de REVIENT

Un fabricant progressif de produits en métal de Laval recherche un commis au prix de revient expérimenté et bilingue. Il s'agit d'un poste permanent à traitement fixe.
Comme le poste est nouveau, il offre de grandes possibilités pour la mise au point d'un système de comptabilisation du prix de revient intégré à la comptabilité générale. On aurait donc avantage d'avoir une bonne connaissance de la théorie.
Le traitement sera proportionné à la formation et à l'expérience, de même qu'aux qualités personnelles du candidat. On offre de bons avantages sociaux.

Prière de faire parvenir son curriculum vitae à

C.P. 10, Montréal-Nord
Montréal 459

MELANGE DE COULEURS TEINTURE DE BOUTONS

Préposé au mélange des couleurs, expérimenté, pour peinture au pistolet et teinture boutons plastiques. Appeler M. Mitchell: 384-5560.

IMPRIMEUR PROCEDE SERIGRAPHIQUE

Pour préparer et imprimer travaux de classe sur du vinyle. Expérience minimum de 5 ans. Tél. à Mlle Touchette, 321-2384.

VENDEUR

Jeune vendeur avec expérience pour boutique de vêtements unisexe, s'adresser Topaze, station de métro Berri-Ste-Catherine.

HOMME d'expérience, pour faire la pose de revêtement d'acier, s'adresser à 10 Legendre est, voir M. Huot.

HOMME, âge 30 ans et plus, expérience de soudure, initiative sur "Punch Press" et contrôle département de métal, ouvrage permanent, s'adresser en personne, ou écrire, Aqua Sport Canada Ltée, 525, Champlain, Fabreville.

HOMME très expérimenté dans la vente d'habits, excellent salaire, position permanente, semaine de 5 jours, belle perspective d'avenir. Se présenter à Normand Carroll, chez A. Gasco Inc. 1589 est, Mont-Royal, 526-9144.

HOMME de service avec expérience, possédant outils, pour station Texaco, 124 Cartier, Laval-des-Rapides, 667-6860.

HOMME de service demandé ayant expérience dans le pneu de camion. S'adresser à 8603, 8e av. St-Michel, 376-5731.

INSTALLATEURS DEMANDES
Portes-fenêtres, déclin d'aluminium, auvent fibre de verre.
Avec camion — travail à l'année.
Premier Fiber Glass Construction Inc., 321-6410.

JEUNE mécanicien, temps plein ou partiel, avec expérience, 352-7730. M. Monetta, de 9h. à 5h.

JEUNE HOMME pour aider dans salle de coupe de manufacture vêtements. Occasion d'apprendre le métier. S'adresser Algo Industries, 9e étage, 1199 Bleury.

JEUNES hommes et étudiants demandés aimant et pouvant voyager, salaire $75 à $125 par semaine. Pour informations, se présenter 140 Place Crémazie, suite 705.

JEUNE homme bilingue avec expérience pour département de commandes. S'adresser à 5765 Paré Ville Mont-Royal.

JEUNE homme demandé pour travaux de ferme et s'occuper d'animaux. Pas de sacreur, pas d'impatient. Logé, nourri sur place. Salaire selon rendement. 661-3785.

JEUNE homme bilingue, intelligent et débrouillard, pour être entraîné dans station de service. 700 Lucerne, Ville Mont-Royal.

JEUNES HOMMES DEMANDES. 20-30 ANS. DYNAMIQUES, AMBITIEUX, BELLE PERSONNALITE, EXCELLENTE REMUNERATION. DEMANDEZ ROGER GAGNE, 324-4016.

LAVEUR tapis, chesterfields, expérience seulement, avec licence chauffeur, permanent, 725-9752.

LAVEUR de vaisselle demandé s'adresser à 2288 Bélanger est.

LE SERVICE DES ventes d'un centre d'éducation recherche actuellement de jeunes hommes (de 18 à 25 ans) pour recevoir formation de vendeurs à temps plein. Les candidats doivent avoir une voiture et être bilingues. Expérience de la vente utile, mais non nécessaire. Le compagnie assure un programme complet de formation. Salaire de $125 par semaine plus commission. Appeler M. Roberts pour rendez-vous, 365-0155.

LIVREUR demandé, avec auto, pour pharmacie, contrat à l'année, conditions de travail avantageuses. Ecrire Case 3552, La Presse.

MACHINISTE général, pouvant opérer tour, milling, grinder, etc., pour fabrication et réparations de machineries, avec outils. Au moins 3 ans d'expérience, 679-8280.

MANUFACTURE d'équipements de cuisine en acier inoxydable recherche polisseur pour travailler immédiatement. Temps complet ou temps partiel. Téléphoner 341-4544.

MECANICIEN demandé pour petites autos, Brossard Toyata, 8280, boul. Taschereau, Brossard.

MECANICIEN de camion demandé, 321-0720, 8420 Lecreusot, St-Léonard.

MECANICIEN d'automobiles, avec expérience, bonnes conditions de travail. 381-8585.

MECANICIEN avec carte de compétence pour station-service. 352-7000.

MECANICIEN avec expérience sur auto européenne demandé, appeler 332-6511.

MECANICIEN, carte compétence, station essence Texaco. 271-0204.

MECANICIENS et aligneur de roues demandés, très bon salaire de base, plus bonis, 691-4160, Canadian Tire, Châteauguay.

MECANICIENS sur auto européenne, Volkswagen, Peugeot, et BMW. Peintures et débosseleurs sur automobiles, salaire commençant à $3.60, Sigi Motors Ltd, 861-7888.

MECANICIEN avec expérience générale, outils et références, s'adresser 2014 Amherst

MECANICIEN, expérience sur les camions, 323-4320.

MECANICIEN-ELECTRICIEN

Pour nouveau garage de mécanique générale, très bon salaire, bonnes conditions de travail. De préférence avec aptitudes pour devenir chef d'équipe, 10765, Pascal-Gagnon 325-5536.

MECANICIEN

Expérience générale, avec outils, carte de compétence, s'adresser: 6712 Châteaubriand.

MECANICIEN demandé, pour ouvrage sur camion, spécialité: freins, appeler 336-0850, demander J. Comtois.

MECANICIEN pour location d'outils, expérience sur petit moteur à gaz et scies à chaîne, bilingue, de 25 à 35 ans, avenir assuré à personne choisie, 487-2616.

NETTOYEUR-spotter-presseur, expérimenté pour magasin nettoyage à sec, travail stable à l'année, s'adresser 1-Hour Martinizing 5214, Côte-des-Neiges, jours 737-7477, soirs 731-5615.

NOUS DEMANDONS:
25 ans et plus
Bonne éducation
intéressé aux
relations humaines
Différent
Un sens de l'humour
NOUS OFFRONS:
Revenu supérieur
Services uniques
Entraînement complet
732-9287

OPERATEUR d'usine de caoutchouc d'expérience, salaire attrayant. S'adresser au 1400 Laurentien, St-Laurent.

OPERATEUR, Universal Milling machine, 10 ans d'expérience, 1405 St-Jacques ouest.

OPERATEURS de machines à coudre Singer. Emploi permanent, salaire attrayant, près métro. Se présenter au bureau 900, 1030, rue St-Alexandre.

OUVERTURE immédiate pour rembourreur expérimenté, composez 324-2100.

PAYSAGISTE demandé, demander M. Johnny, 527-8391.

PATISSIERS pour restaurant français demandés. 20-30 ans. 842-3481.

PATISSIER, 2e ou 3e, 2014 Darling, 526-2742 ou 666-7506.

601 Hommes demandés

COUPEUR EXPÉRIMENTÉ

Demandé pour manufacture tenues de détente. Excellentes conditions.

S'adresser:
Mr HY KATZ
271-2561

PATISSIER demandé à temps partiel ou temps plein. Téléphonez 663-5170.

PATISSIER, semaine 5½ jours, bon salaire, se présenter Pâtisserie De Gascogne, 6095 boul. Gouin ouest, 331-0550.

PATISSIER d'expérience demandé, bonnes conditions de travail. S'adresser 683-6740.

PEINTREpour automobile, bon salaire, emploi permanent carte de compétence, 384-1213.

PEINTRE d'automobiles demandé, bon salaire, 256-1658, 3490 boul. St-Joseph est.

PHARMACIEN, pharmacienne, expérience, 40 heures, 387-3773.

PHARMACIEN LICENCIE, TEMPS PARTIEL, 20-25 HEURES PAR SEMAINE, 671-7227.

PHARMACIE commis d'expérience, bilingue, bonnes références pour services complets. 322-1872.

PHARMACIEN LICENCIE BILINGUE Côte-des-Neiges, 738-1196, M. Groulx.

PHOTOGRAPHE, photo de bébé faites à domicile, voiture et caméra 35mm., flash électronique, sont exigés. Ecrire Case 3517 La Presse.

PHOTOGRAPHES photos bébés, $2.75 du client. Boni. Ecrire case postale 85, station K, Montréal 427.

POINTEUR demandé (dispatcher) avec expérience dans la construction, parlant français, anglais, italien, ouvrage à l'année, très bon salaire, chance d'avancement, se présenter 5250 Amiens, Montréal-Nord, voir M. Guy Roy ou Vic Sabetta.

POMPISTES demandés pour la période des vacances et pour les fins de semaine. Bilingues. Permis de chauffeur, 25 ans et plus. Heures de travail 6 a.m. à 6 p.m. Se présenter à 6807 DeLorimier.

PREPOSE AU RECOUVREMENT

Préposé d'expérience au recouvrement par téléphone et correspondance. Fau être bilingue et avoir de préférence de l'expérience d'une agence de recouvrement. Excellent avenir au sein d'une ancienne société nationale bien connue. Téléphonez 389-8092 pour obtenir une formule de candidature.

PREPOSE à l'entretien, homme d'expérience à la retraite, temps partiel. 1199 Bleury, 3ème étage.

PREPOSE au mélange de peintures pour peintures d'automobiles demandé par atelier moderne. Doit être expérimenté, 524-3797.

PREPOSE AU SERVICE AU COMPTOIR

Jeune homme expérimenté dans les opérations d'un magasin de location, demandé pour travail à temps complet par Pyramide Rent All Centre à Châteauguay. Doit être bilingue et expérimenté dans réparations de petits moteurs et outils. Se présenter au 79, boul. St-Jean-Baptiste, Châteauguay. Position salariée.

PRESSEUR sur machine avec un peu d'expérience, 1470, Peel, app 210, 2e étage. Téléphone 842-2749. Demander: M. Constantino.

PRESSEUR demandé pour atelier de nettoyage à sec. Climatisé, centre ville, métro. Salaire attrayant. Bonnes recommandations et expérience. Téléphoner au 866-4006 et demandez M. Bookman.

PRESSEUR expérimenté pour vêtements tricot dames. 4152 St-Laurent, 842-3004.

PRESSEUR, détacheur d'expérience, atelier de nettoyage à sec. Poste permanent, bilingue. 525-3737.

PRESSEUR et détacheur d'expérience, travail régulier, $165. 733-7731.

PRESSEUR demandé, avec expérience. Téléphoner à 735-5918.

PROFESSEURS voulant faire carrière en affaires, dans leurs temps libres, pour appointement de 1 à 7. 671-0629.

RELATIONS publiques, homme, femme, pas de vente, 273-7263, entre 9 et 5 h. demander Richard.

REMBOURREUR d'expérience chesterfields, temps partiel ou plein. 4243 St-Denis, 844-8318.

REMBOURREUR avec grande expérience, pour Saint-Jérôme, salaire intéressant. Ouvrage à l'année. Inter, 1-436-9151, M. Serge.

REPARATEUR de laveuses et sécheuses automatiques, avec automobile, 739-9083, 739-9315.

REPAS légers, cuisine, emploi régulier, s'adresser chez Ben's Delicatessen, 990 ouest, Maisonneuve.

REPASSEUR expérimenté pour installation de nettoyage à sec, 932-9222.

5 REPRESENTANTS

AVONS BESOIN DE 5 REPRESENTANTS AVEC OU SANS EXPERIENCE AVEC LE PUBLIC, COURS DE FORMATION AVEC REVENU ASSURE, A TOUS CANDIDATS DESIREUX DE SE TAILLER UNE CARRIERE D'AVENIR, AGE 21 A 40 ANS, DISPONIBLES IMMEDIATEMENT, POUR ENTREVUE, APPELER 324-0888.

REPRESENTANT à Montréal pour produit annoncé partout au pays. Faut parler français et anglais. Ecrire Case 3523 La Presse.

SHORT-ORDRE COOK, avec expérience, 7663, St-Hubert.

SHORT ORDER demandé, Dorval, 684-1830 ou 684-1837.

SHORT ORDER COOK demandé, 2693 Ontario Est.

SHORT ORDER, travail jour ou soir, intéressant. 3924 Hochelaga.

SOUS-CHEF

Cuisinier, short-order, nettoyeur de nuit, aide général de cuisine, garçons de table d'expérience pour salle à manger. Communiquer avec M. Guy Landry, Mont-Tremblant Lodge, Mont-Tremblant, P.Q. entre 9 a.m. et 2 p.m. 861-6165.

SOUDEURS demandés avec carte CWB, Roger Forest Inc., 2404, Vimont, 254-9431. Demander M. J. Ferland.

SOUDEUR fitter, leadhand, avec expérience dans ouvrage de structure et plate. Denex, 10537 Lamoureux, 325-6334.

SPECIALISTES en finition de métaux cherche représent

609 Hommes-Femmes demandés

Terre des Hommes

Raphaël 67 Québec Inc., Ile Ste-Hélène

RECHERCHE

- Préposés(es) à la paie
- Filles de comptoir.
- Caissières.
- Bus boys.
- Aides-cuisiniers (Barbecue)
- Gardiens de nuit.
- Plongeurs

Pour application se présenter au Motel Raphaël, 7455, Montréal-Toronto boul., Montréal, le samedi, 15 juillet, 1972, entre 12:00 heures et 4:00 heures P.M.

ARTISTE

Excellent salaire, position permanente pour artiste expérimenté travaux blanc et noir, dans l'industrie flexographique. Besoin également de personne à l'esprit créatif pour travaux dessinés. Seules personnes expérimentées devraient postuler. London Graphic Industries, 4375 Iberville, 526-5531 poste 37.

OPERATEUR (opératrice) demandés avec expérience pour manufacture de manteaux de cuir, ouvrage à l'année, salaire à discuter, Ferncraft, 842-5747, demander M. F. Beaudoin.

PRESSEURS (euses), demandés, avec expérience dans la robe. S'adresser 4517 Hôtel de Ville, 4e étage.

REPRESENTANTS, représentantes bilingues, vendre nos services, industries, commerces, professionnels. Expérience non obligatoire mais appréciable. Salaire de base intéressant selon compétence plus commission. Demandez gérant, 376-0340.

SOLLICITEURS photos bébé, $2.50 du client. Boni. Ecrire case postale 85, station K, Montréal 427.

611 Femmes-Filles demandées

COMPTABILITE ET TRAVAIL GENERAL DE BUREAU

Personne demandée pouvant cumuler les deux fonctions mentionnées c-haut. Français, anglais, parlés et écrits indispensables. Bonnes conditions de travail, salaire selon qualifications. 5135 St-Denis, 277-1126.

RECEPTIONNISTE

POUR GRAND MAGASIN DE MEUBLES. BILINGUE. EXPERIMENTEE SI POSSIBLE. BONNES CONDITIONS DE TRAVAIL. 5 JOURS. ECRIRE A : CASE 3570 LA PRESSE

CAISSIERES EXPERIMENTEES

EXPERIENCE DE BANQUE OU DE CAISSE POPULAIRE REQUISE. Connaissance machines N.C.R. un atout. Pouvant faire preuve d'initiative et de dynamisme. S'ADRESSER EN PERSONNE A CAISSE POPULAIRE ST-IRENEE, 3021 OUEST NOTRE-DAME

OPERATRICES

Expérimentées dans manufacture vêtements d'enfants. Excellent salaire, travail à l'année, 382-2838.

COMMIS DE COMPTABILITE

Bilingue et d'expérience, pour compte à recevoir et département de crédit, salaire $425 par mois, plus excellents bénéfices marginaux, Fruehauf Trailer Co. of Canada Ltd. M. Denis 334-2120.

ABSOLUMENT besoin vendeuse active, salaire, commission, service d'esthétique, 748-6383, 748-7361.

AGENCE de service social, demande dactylo-dictaphoniste tous avantages sociaux, travail intéressant, anglais nécessaire, 934-0721.

AIMERIEZ-VOUS gagner $25 à $100 par semaine comme représentante Tupperware. Distributeur, 365-4522.

A $185 par semaine. Temps plein, partiel. Aussi gérantes groupes, traitements d'amincissement. Salaire et commission, 931-6613.

APPRENTIE gérante, confection pour dames, ayant expérience dans vente, entraînement 2 mois, le but: gérante responsable, salaire en conséquence, 270-4464.

ASSISTANTE dentaire, demeurant Côte-des-Neiges, bonne apparence. Ecrire Case 3588 La Presse.

ASSISTANTE BILINGUE, DEPARTEMENT DES COMMANDES, UN PEU D'EXPERIENCE DEMANDEE, 273-7511, Mme SANSCHAGRIN.

ATTENTION, Vous toutes. Esthéticiennes qui n'êtes pas satisfaites de votre salaire, offre jamais vue. Pour informations: 324-6190 ou 321-1920.

A TOUTE personne possédant une auto, ambitieuse, honnête, disponible de 6:30 h. à 9:30 h. 4 soirs par semaine, expérience du public nécessaire, pour appointement appeler 727-5023 ou 727-2704.

BARMAID bilingue, bonne apparence. 5 jours, fin semaine libre. Almar Restaurant, 1065 Beaver Hall Hill.

BARMAID serveuse demandée belle apparence, s'adresser 5018, boul Décarie.

BARMAID et serveuse d'expérience demandées. S'adresser Café El Paso, 2901 Saint-Joseph, Lachine, 634-4410.

BARMAID, serveuse de tables, expérience, références, 30-40 ans, 626-0465.

BARMAID exprérimentée et danseuses topless, belle personnalité, base de salaire assurée, 632-4730.

BESOIN démonstratrices, avec, sans expérience, pour magasin, temps plein, partiel, 273-7735.

BUREAU CHEF d'une grande compagnie requiert les services d'une employée de bureau, bilingue, de responsabilité, incluses dactylographie, filière, traduction et travail de statistique. Salaire proportionnellement avec expérience. Tous bénéfices marginaux. Location Jean-Talon et Lacordaire. Répondez en toute confiance à Case 3596 La Presse.

CAISSE Populaire demande caissières avec expérience de banque. S'adresser entre 9 am et 3 pm, 4023 Hochelaga, 255-7767.

CAISSIERES d'expérience pour restaurant, permis complet de boissons. Bonnes conditions de travail. Se présenter au 970 ouest, rue Sainte-Catherine après 2 h tous les jours.

CAISSIERE expérimentée, 4 à 12h p.m. Almar Restaurant, 4266 est, Jean-Talon, centre commercial Boulevard.

CAISSIERES, cours du jour ou du soir, école Métropole. 527-3316.

CAISSIERE d'expérience, pour pharmacie dans Verdun, 20 à 40 ans, bilingue, 768-1105.

CAISSIERE d'expérience demandée, pour travail dans un supermarché, références requises, 5134, de la Gare, Montréal-Nord.

CAISSIERE-téléphoniste bilingue, expérience restaurant, travail soir. S'adresser 10714, Pie-IX.

CAISSIERE, environ 1 an d'expérience dans l'alimentation, et pouvant fournir références, semaine de travail 40 heures, s'adresser à 2179 est, rue Fleury.

CAISSIERE, à temps partiel, pour mercredi et jeudi soir, expérimentée et bilingue. Se présenter chez Ben's Delicatessen, 990 ouest, boul. de Maisonneuve.

COMMIS DE PHARMACIE, BILINGUE, D'EXPERIENCE. RECOMMANDATIONS, TELEPHONEZ AU 849-6019.

COMMIS inventaire, bilingue, expérience Kardex, rapide, précise, permanent, St-Léonard, M. Pronovost, 325-4000.

COMMIS facturation, bilingue, expérience exportation, rapide, précise, permanent, St-Léonard. M. Pronovost, 325-4000.

COMMIS comptes payables, bilingue, expérience nécessaire, avec dactylo, permanent, St-Léonard, M. Pronovost, 325-4000.

COMMIS de bureau âge 24-28 ans, bilingue, dactylo, télex, classification, correspondance, aide standard téléphonique, propre et efficace. Excellentes conditions. M. Cummings, McKenna Ltd., 4509 Côte-des-Neiges, 731-4992.

COMPTABLE avec expérience, pour courtiers d'assurances. Anjou. Donnez détails sur expérience et références. Ecrire à M. B. J. Groberman, C.A. 5165 ouest, Sherbrooke, suite 419, Montréal.

COUTURIERE avec expérience pour usine de rembourrage, 4243 St-Denis, 844-8318.

611 Femmes-Filles demandées

MANNEQUIN EXPÉRIMENTÉ

Importante et prestigieuse maison d'importations d'articles féminins de mode recherche mannequin expérimenté, pour emploi à temps complet, à compter du 1er août.

Les candidates devraient mesurer 5'7" grandeur 9-10.

La préférence sera accordée aux postulantes connaissant quelque peu la sténo et la dactylo.

Veuillez appeler au **849-4141**

OPERATRICE KEYPUNCH

Minimum 6 mois d'expérience sur I.B.M. 026, ou 209., alpha numérique. Bilingue, bonnes conditions de travail. Salaire selon expérience.

Appeler :

MME SHOOT

931-6411 EXT 275

VENDEUSES

Seules les vendeuses bilingues, de mise soignée et expérimentées dans sacs à mains et cadeaux devraient postuler. Plus hauts salaires, commission. Hemsley's, 1255 Université, suite 105.

STENO-DACTYLO

Sténo-dactylo bilingue, expérimentée pour bureau de comptable agréé. Curiculum vitae requis. Ecrire mentionnant le salaire demandé à: Case 3559 La Presse.

ASSURANCES

Jeune fille pour dactylographie de contrats d'assurances lignes commerciales. Expérience nécessaire. Bonne atmosphère, tous les bénéfices sociaux, 5 jours semaine de 9 à 4:30, salaire selon compétence. Proximité métro. Veuillez téléphoner pour entrevue: 849-3261, local 298.

OPERATRICE

Expérimentée dans jupes et slacks dames. Travail stable, bon salaire, 9320 St-Laurent, chambre 401.

COUTURIERES (2), pour rembourrage, avec expérience très bon salaire, 331-2551.

COUTURIERE expérimentée dans la finition de manteaux et costumes pour dame, se présenter 416, boul. de Maisonneuve ouest, chambre 502.

DACTYLO bilingue, bonnes conditions de travail, près Jean-Talon Décarie, 733-5303.

DACTYLO bilingue expérimentée, pour travailler temps partiel. District Ahuntsic. Ecrire à Case 3631 La Presse.

DACTYLO bilingue demandée, 55 mots/minutes, minimum 2 ans d'expérience travail général de bureau. Emploi permanent. La moitié du temps comme assistante à la promotion des ventes. St-Laurent près Jarry. $75 semaine, 381-3931, local 36.

DACTYLO avec connaissance de la comptabilité, bilingue, travail général de bureau, 19 Leroyer ouest, suite 105, 288-3523.

DACTYLO bilingue d'expérience pour facturation et travail général de bureau, machine à écrire électrique, poste permanent. S'adresser à Sepco-Metcon Corp., 2195 Masson.

DAME de compagnie, pas plus de 65 ans bonne santé, avec références. 524-3269.

DAME DE COMPAGNIE, 45 ans et plus, avec permis de conduire, un peu de cuisine. Pour application se présenter du lundi au vendredi entre 8 h. 30 et 5 h. 30, 5680 St-Dominique, 271-2501.

DANSEUSES-serveuses demandées, pour travail à Montréal. Se présenter entre 6 heures et 8 heures p.m. 7657 St-Denis, 271-4621.

DANSEUSES ainsi que des chanteuses demandées, Agence D'Amico, 1231, Ste-Catherine ouest, suite 215, 843-4630.

DANSEUSES, serveuses expérimentées pour nouvelle agence. Nouveaux contrats. Très bon salaire. Etudiantes sans expérience bienvenues. 524-7696.

DANSEUSES-SERVEUSES demandées, expérience non nécessaire, 866-3094.

EMPAQUETEUSES d'expérience de basculottes de femmes, Salaire attrayant. 9010 Saint-Laurent.

EMPLOYEES DE BUREAU

Permanent ou temporaire. Régions Pointe-Claire, Dorval, Trans-Canadienne, 684-1275.

ALINE HOOPER ASSOCIES INC.

ENSEIGNONS dactylo, anglais, etc. Louons, vendons dactylos. Frère St-Yves, 332-0044.

ENTRAINEMENT DONNE A JEUNES FILLES COMME OPERATRICES DE MACHINE A COUDRE. TRES BON SALAIRE PENDANT L'ENTRAINEMENT POURVU QUE VOUS AYEZ QUELQUE EXPERIENCE SUR UNE MACHINE A COUDRE. AUGMENTATION AUTOMATIQUE TOUS LES 3 MOIS, SEMAINE 37½ HEURES. TOUS LES BENEFICES MARGINAUX. EMPLOI PERMANENT, BONNES CONDITIONS DE TRAVAIL. FAIRE APPLICATION LE 17 JUILLET SEULEMENT.

EXCLUSIVE LEATHER PROD.
642, DE COURCELLE

ETUDIANT pour traduire du français à l'anglais à la machine à écrire. 5 heures par semaine, cabinet de médecin. Ecrire à 3550 Côte-des-Neiges, bureau 660, Montréal 109.

EXPERIENCE nécessaire, serveuse demandée, s'adresser en personne, 6950 Saint-Hubert.

FACTURISTE dactylo, bonne écriture, connaissance d'anglais. Location: Jean-Talon-Décarie. Application par écrit à Case 3629 La Presse.

FEMMES ou filles demandées pour légers travaux de manufacture, s'adresser à 300 Sauvé ouest, 2e étage.

FEMME de chambre demandée. Quality Inn Montréal, 410 ouest, Sherbrooke.

FEMMES avex expérience demandées pour faire boucles de satin sur clous, demander André, 384-1411.

FEMME préposée aux comptes payables (système manuel), possédant connaissance de la comptabilité, et de la langue anglaise, distric' Ahuntsic. Ecrire Case La Presse 3426.

FEMMES-filles demandées de préférence avec expérience dans cartes d'échantillons. S'adresser à 310 est, Craig.

FEMMES-FILLES AVEC EXPERIENCE, COMME PLIEUSES ET FILEUSES POUR DEPARTEMENT DE CALANDRES.

POSITION PERMANENTE
BUANDERIE JOLICOEUR
4132 PARTHENAIS

FILLE demandée, avec ou sans expérience pour travail général de bureau, bilingue, dactylo. S'adresser à 4212, Iberville, entre 2 h. et 4 h.

FEMMES demandées pour ouvrage général de manufacture dans la robe d'enfants. S'adresser 6750, Esplanade, chambre 402.

611 Femmes-Filles demandées

RONALDS FEDERATED LTD.

DEMANDE

DACTYLOGRAPHES

- Croyez-vous pouvoir compléter 60 mots/minute avec un maximum de précision ?
- Pouvez-vous dactylographier des textes tant en anglais qu'en français ?
- Accepteriez-vous de travailler de 2 h. p.m. à 10 h. p.m. ?
- Etes-vous âgée de 18 à 25 ans ?

Si vous pouvez rencontrer nos exigences, veuillez vous présenter SAMEDI LE 14 JUILLET, à compter de 9 h. 30 a.m. jusqu'à 4 h. p.m. au :

6300 AVENUE DU PARC

Montréal

NATIONAL TRUST CO. LTD.

RECHERCHE

2 CAISSIERES (EPARGNES)

expérimentées bilingues

Pour ses bureaux à Rockland.

Entrées aux livres, un atout
Du mardi au samedi
9 h. 30 à 5 h. p.m.
8 h. 30 p.m. les jeudis et vendredis
3 h. p.m. les samedis.

Pour une entrevue, appeler Mr. Smith

739-4758

Les représentantes AVON

COMBATTENT L'INFLATION AVEC DE L'ARGENT EXTRA GAGNE DANS LEUR TEMPS LIBRE, A VENDRE NOS EXCELLENTS PRODUITS DANS LEUR PROPRE MILIEU.

COMPOSEZ

866-2685

RECEPTIONNISTE BILINGUE

De belle culture. Dactylographie rapide. Discrète. Mature.

Appelez Mlle Fortin à
842-9188 de 9h à 5h

GIRL FRIDAY

Restaurateur a besoin des services d'une jeune femme dynamique, débrouillarde et responsable, qui peut s'occuper des 1,001 détails du bureau, dont la correspondance, les rapports statistiques, la classification et l'organisation du bureau en général. Doit être bilingue, salaire $450 par mois. Faire parvenir votre curriculum vitae à Case 3607, La Presse.

TECHNICIENNE RAYONS X

un à deux jours par semaine. 4146 Bélanger (1 à 3, 6 à 8 p.m.)

FILLE ou femme honnête avec références demandées, comme serveuse au comptoir dans variétés tabaconiste et comptoir lunch. Heures: de 3h à 11h p.m., se présenter en personne 65 ouest, Henri-Bourassa.

FEMME sérieuse, magasin disques, expérience vendeuse ou bureau avantageux, 729-2831.

FILLE OU FEMME BILINGUE AVEC EXPERIENCE DE COMPTOIR A LAVAGE ET NETTOYAGE A SEC.
SE PRESENTER ENTRE 9 ET 11 A.M. OU 2 ET 4 P.M.

JOLICOEUR LIMITEE
4132, PARTHENAIS
M. MARCEL SEGUIN

FILLE bilingue demandée pour faire lecture d'épreuves, 861-2429.

FILLE demandée avec expérience pour travailler dans pharmacie au détail. Position très avantageuse. Ecrire case 3595 La Presse.

FILLE expérimentée pour magasin de disques, intéressant, 3922, Hochelaga.

GERANTE demandée ou dame mature, bilingue, désirant être entrainée à ce poste, belle apparence, références, position avantageuse, 4721, Van Horne, 733-7141.

HAUTEMENT QUALIFIEE

Bilingue, connaissance de la comptabilité désiré, dactylo précise, pour le quartier de Westmount.

481-7736

HOTESSE pour restaurant de classe, ouverture prochaine, belle personnalité, bilingue, inf : s'adresser : 1940, boul. St-Martin Chomedey, Laval, entre 11 h. a.m. et 4 h. p.m.

HOTESSES demandées pour restaurant français, connaissance du srevice de table et expérience nécessaire. 25-35 ans, 842-3481

INFIRMIERES et auxiliaires licenciées, besoin urgent, temps partiel et complet jours, soirées et nuits, appeler PNP, 522-1151.

JEUNE couturière, avec expérience, boutique pour dames, s'adresser sur les lieux, 6356, St-Hubert.

JEUNE FILLE expérimentée pour comptoir magasin nettoyage à sec, semaine 5 jours, bon salaire, s'adresser: 1-Hour Martinizing, 5214, Côte-des-Neiges, jour 737-7477, soirs 731-5615.

MANUCURISTE d'expérience pour travail plein temps, bon salaire, 487-3122, 487-3123.

MANUFACTURE industrielle à vendre, dans Rivière-des-Prairies, grandeur 35x55. Informations entre 8 heures et 5 heures: 527-3495.

MANUCURE demandée pour jeudi, vendredi et samedi, jeune et attrayante, appeler 731-0610.

ON DEMANDE 50 FEMMES EXPERIMENTEES SUR MACHINES A COUDRE ORDINAIRES OU SPECIALES. TRAVAIL STABLE. SE PRESENTER CHEZ CASUALAIRE INC., 99 OUEST, RUE CHABANEL, CH. 502A.

OPERATRICE d'expérience sur machine à coudre, robes pour dames, 5027, Papineau.

OPERATRICES de fourrure trimming demandées, 545 Legendre ouest.

OPERATRICES pour manufacture de chemises, St-Laurent Shirt Makers, 7080, Hutchison, chambre 409.

OPERATRICES de machines à coudre ordinaires et "overlock" demandées. Se présenter au 8850 av. du Parc, 3e étage. 381-0501, M. Simon.

OPERATRICES de machines manufacture vêtements de femmes, avec expérience, 254-3018.

OPERATRICES POUR MACHINES ORDINAIRES ET OVERLOCK, S'ADRESSER CHEZ HELEN HARPER KNITS, 6e ETAGE, 4060, BOULEVARD SAINT-LAURENT, Mme POLANSKI.

OPERATRICES avec expérience sur machine à bord, dans robes de dames, position permanente, bon salaire, s'adresser à Berteley Dress, 7080 Hutchison, chambre 414.

OPERATRICE à domicile demandée, 739-0738.

OPERATRICES expérimentées sur machine simple et Overlock. Travail permanent, 5550, Fullum 3e étage. 277-1151.

OPERATRICES expérimentées pour machine à poser les boutons. S'adresser 6750, Esplanade, chambre 402.

OPERATRICE machine "overlock" pour jupes et slacks dames. Travail stable, bon salaire. 9320 St-Laurent, chambre 401.

OPERATRICES expérimentées sur machines "overlock", pour tricots dames. 4157 St-Laurent, 842-3004.

OPERATRICE

Féminine demandée, ayant expérience, dans le plastique bon salaire, s'adresser: M. Grill, 351-8111.

Secrétaire-Traductrice

langue maternelle : français

Poste de défi dans une jeune compagnie de recherche de mise en marché (marketing). Doit être indépendante, énergique et consentante à travailler sous pression.

EXIGENCES REQUISES.

Excellente à la machine à écrire et en grammaire autant française qu'anglaise, doit être capable de traduire de l'anglais au français. La sténographie serait un atout.

Faire application par écrit seulement en indiquant le degré d'instruction, l'âge, l'expérience, le statut marital et le salaire requis à :

MARINA MYLES
Dimension Consultants Ltée
1245 OUEST, SHERBROOKE
SUITE 1560 MONTREAL 109

STENO-DACTYLO BILINGUE

Experience requise.
Belle personnalité.
Emploi permanent.
Salaire à discuter.
Envoyer curriculum vitae manuscrit à:
CASE 3465 LA PRESSE

ASSURANCES

Jeune fille bilingue, avec dactylo, sténo un avantage, mais pas nécessaire pour travailler comme secrétaire, dans un bureau d'agent de réclamation, expérience dans l'assurance un atout, salaire selon qualifications. S'adresser en personne 2e étage, 7663 Centrale, LaSalle, bureau Bics Inc., entre 2 h et 4 h p.m.

ST-HUBERT BAR B Q

A BESOIN DE

SERVEUSES

Connaissance de l'anglais, uniformes 8-14 ans. Bonnes conditions de travail. Vous présenter après 2 h p.m. 684 boul. Ste-Croix, St-Laurent.

KEYPUNCH

Doit avoir au moins 2 ans d'expérience sur modèles 029, 059, 129, autant alphabétique que numérique, salaire à discuter selon expérience. Excellents bénéfices marginaux. S'adresser: Style Guild Inc., 111 Chabanel ouest, 7e étage, M. Chabot.

Assistante-secrétaire

Parfaite bilingue, bureau para-médical, travail diversifié. 9 heures à 5:30 pm. Emploi disponible maintenant, expérience considérée.

Age 19 à 28, bonne apparence.
842-9955-56

OPERATRICES d'expérience demandées, dans la chemise et la blouse. 844-3212.

OPERATRICES sur machines simples et Overlock, pour équipe du soir. Travail permanent. 5550 Fullum 3e étage, 277-1151.

OPERATRICE d'expérience, presseuse, travail sections, pantalons, robes. 6235 Papineau, 274-1066.

OPERATRICES d'expérience en robes, ouvrage à la pièce. Bonne paie, travail régulier. 5425 Casgrain, bureau 802.

OPERATRICES expériementées sur "overlock" pour chandails. 733-9555.

OPERATRICES et finiseuses avec expérience, travail permanent, 279-3714, 5333, Casgrain, chambre 506.

OPERATRICES

D'expérience pour robes de bonne qualité. Emploi régulier. Brodkin Brothers Ltd, 423 Mayor, bureau 900.

OPERATRICES d'expérience, travail à domicile, blouses et blazers. Ecrire à case 3544 La Presse.

OPERATRICE expérimentée sur machine spéciale pour robes, 3575 St-Laurent, chambre 508.

OPERATRICES d'expérience demandées pour manufacture de vêtements sport. S'adresser au 3400 est Métropolitain, bureau 300.

OPERATRICE de machine comptable, expérience requise 35 heures par semaine, pour de plus amples informations, veuillez communiquer avec La Résidence D'Anjou (1969) Ltée, 352-4670.

OPERATRICES de machines de robes de femmes demandées. Salaire intéressant et travail régulier. S'adresser à Universal Dress, 6585, Jeanne-Mance.

OPERATRICES avec expérience sur machine à bords, pour manufacture de robes, bon salaire, bonnes conditions de travail, 4490 Clark.

OPERATRICES demandées, pour machines plain et overlock, bonsalaire, bonnes conditions de travail. 9880 Clark.

OPERATRICES expérimentées sur machine simple, dans vêtements sport, 7972, 17e Avenue, près Jarry, 5e étage. 527-8291, R. Morel.

5 OPERATRICES demandées, peut gagner de $100 à $125 par semaine. Appliquer à Primrose Sportswear Ltd, 7345, St-laurent, 272-1149.

OPERATRICE de machine à boutons d'expérience pour blouses de femmes. 9320 Saint-Hubert, bureau 202.

OPERATRICES d'expérience, machine à aiguille double. Bon salaire. 9697 Saint-Laurent, chambre 202. 389-1353.

OPERATRICES avec expérience sur machines à coudre, plain, overlock et spéciale dans la robe. 527-8533.

OPERATRICE de nuit, avec expérience, pour service téléphonique, appeler: 849-7515.

OPERATRICES expérimentées, demandées immédiatement. Sur machine à coudre ordinaire, Overlock. Machines à bords, boutonnières, aussi presseuses, plisseuses. Conditions de travail excellentes. Sidmore Children's Wear, 120 ouest, Laurier. (nous délivrons)

OPERATRICES sur machines spéciales demandés, Overlock, boutons, boutonnières. 6600 St-Urbain, Alva Fashion, ch. 201, 273-3669.

OPERATRICES expérimentées, pour lingerie sur machines ordinaire, Overlock, Overlock Sherring, Patricia Silkwear, 55, ouest Mont-Royal, chambre 1001.

OPERATRICES demandées dans manufacture de robes pour machines plain et overlock, bonnes conditions, ouvrage à l'année, s'adresser à 99 Chabanel ouest, chambre 404.

PLACE BONAVENTURE, sténo-dactylo, 18-22 ans, requise pour le service de la promotion, doit être bilingue, dynamique et avoir de l'initiative, appeler Mlle Gagnon: 866-1621.

POSTE immédiat pour teneuse de livres connaissant ou non les opérations sur machine comptable. Doit être consciencieuse et de préférence bilingue. Secteur St-Léonard, 324-2100.

POUR nettoyage dans cinéma, matin seulement, 7h à midi, 878-2521.

PRESSEUSE et plieuse de chemises, expérimentée pour plan nettoyage, 254-3781.

PRESSEUSE avec expérience demandée, s'adresser 2795 Bates chambre 103, 739-0738.

PRESSEUSE et plieuse de chemises. Expérimentée sur appareil automatique à chemise. Travail stable. Brite Tone Cleaner, 5781, av. Victoria. 731-5577.

PRESSEUSE et plieuse d'expérience pour atelier de nettoyage, air conditionné, travail à l'année, bon salaire, se présenter 8309 St-Denis.

PRESSEUSE d'expérience blouses de femmes. Se présenter au 9320 Saint-Laurent, bureau 202.

611 Femmes-Filles demandées

STÉNO DACTYLO

PARFAITEMENT BILINGUE

Capable de composer des lettres de toutes natures. Un minimum de 5 ans d'expérience, âgée de plus de 30 ans. Secteur Ville d'Anjou. Curriculum vitae requis. S.V.P. écrire, en mentionnant le salaire demandé à

CASE 3592 LA PRESSE

STANDARDISTE COMMIS

Poste permanent immédiatement disponible pour standardiste de relève avec expérience, et qui serait parfaitement bilingue. La candidate devra aussi avoir une expérience cléricale pour assumer un poste junior au service des comptes à recevoir. Salaire selon qualifications. Pour rendez-vous, appeler

GERANTE DU PERSONNEL
381-9181
(PAS D'AGENCE)

COMPTES PAYABLES

NOUS SOMMES A LA RECHERCHE, POUR NOTRE DEPARTEMENT DE COMPTABILITE, D'UNE JEUNE FILLE OU FEMME AYANT 2 ANS D'EXPERIENCE, DANS LES COMPTES A PAYER, EXIGENCES: BILINGUE, DACTYLO, SALAIRE A DISCUTER SELON EXPERIENCE, COMMUNIQUER 676-0306, G. CALIXTE RIVE SUD.

OPERATRICES DE MACHINE A COUDRE

Expérience nécessaire. Opératrices demandées pour manufacture de robes de dames. Doivent pouvoir faire travail par section et/ou vêtement en entier. Emploi régulier. Bon salaire. Semaine 5 jours.

MARCUS FAERMAN INC.
9600 BOUL. ST-LAURENT
CHAMBRE 601

Dactylo-réceptionniste

Avec expérience dans l'ouvrage général de bureau. Doit être bilingue. S'adresser à : Peabody Plate Fab Ltd. 9751, Parkway.

DEMANDEES

Opératrices d'expérience, machine ordinaire, Overlock, presseuses. Filles ouvrage général. Ben Rose Sportswear Inc., 111 Chabanel ouest, chambre 203.

Dactylo-dictaphone

Pour réclamations, doit être complètement bilingue. Pour une compagnie d'assurance. Salaire à être déterminé selon expérience. Vous présenter à: 1010 Beaver-Hall, chambre 401.

DACTYLO

EXPERIMENTEE, BILINGUE, 22 A 35 ANS, DEMANDEE POUR COMPAGNIE ETABLIE DEPUIS LONGTEMPS. TELEPHONER POUR RENDEZ-VOUS: 849-3518, JOHN LOVELL AND SONS LTD.

SECRETAIRE

PARFAITEMENT BILINGUE, STENO, EXPERIENCE, 866-4735.

SERVEUSE EXPERIMENTEE

Bilingue. A prendre la responsabilité d'une hôtesse. Faites parvenir vos références à Case 3608 La Presse.

PRESSEUSES DE CHEMISES EXPERIMENTEES, 5338, BERRI, 272-8271.

RECEPTIONNISTE bilingue demandée par bureau situé à Ville Mont-Royal. Tâches comprennent appels téléphoniques et travail général de bureau. De préférence, expérimentée. Pour entrevue appeler: 341-7770, M. McCawley.

RECEPTIONNISTE

Pour manufacture vêtements junior, taille 9 seulement. S'adresser 5333 Casgrain, chambre 1001, M. Backman.

RECEPTIONNISTE-BILINGUE, avec connaissance générale de bureau, doit connaître dactylographie. S'adresser à: 10,541 Drapeau, Montréal-Nord.

RECEPTIONNISTE bilingue sachant dactylographier, bonnes conditions de travail, Tél. à Earl Usheroff pour rendez-vous, 351-7214.

RECEPTIONNISTE bilingue demandée avec expérience, bonne présentation, district Ahuntsic. Ecrire à Case 3489, La Presse.

RECEPTIONNISTE et téléphoniste d'expérience, pour un groupe de dentistes, de préférence bilingues. Ecrire Case 3548, La Presse.

SECRETAIRE pour ingénieurs conseil, 2 à 3 ans d'expérience, bilingue, dictaphone et sténo, préparation de devis, comptabilité, et réception. 487-5100, appeler Mlle Blanchet.

SECRETAIRE médicale demandée, bilingue, avec expérience dans lecture de dossiers médicaux, bon salaire offert, M. Soussana 729-4371.

SECRETAIRE biingue pour répondre au téléphone, sténo-dactylo, ouvrage général de bureau, 352-1550, M. Frank Poce.

SECRETAIRE bilingue, 2-3 ans d'expérience, sténo et dactylo requises. Bon salaire. Position permanente. Appelez Mlle Lafond 342-0210.

SECRETAIRE réceptionniste, bureau de dentiste avec expérience. Ecrire à Case 3590 La Presse.

SECRETAIRE bilingue, dactylo, jeune, sérieuse, Anjou, 352-4392.

SECRETAIRE, bilingue, sténo, dactylo, dictaphone, expérience industrie, St-Léonard, M. Pronovost, 325-4000.

SECRETAIRE, sténo, dactylo bilingue, comptabilité, 35 heures semaine, salaire intéressant, 273-7217 entre 9 et 5, Jean-Louis Morin.

SECRETAIRE bilingue avec expérience dans l'assurance, pour bureau de courtiers, pour rendez-vous 384-3117.

SECRETAIRE bilingue, d'expérience pour Pointe-Claire, Laurent Coupal, 695-5251.

SECRETAIRE réceptionniste, sténo-dactylo bilingue, avec expérience en construction si possible, faire parvenir curriculum vitae. Ecrire Case 3549 La Presse.

SECTEUR AHUNTSIC, commis de bureau bilingue, travail général de bureau, expérience indispensable, requis immédiatement. 684-0062.

SERVEUSE demandée, temps partiel, 11h à 3h. Téléphoner 866-2307.

SERVEUSE d'expérience demandée, Restaurant Le Mongol, 9695 St-Laurent.

SERVEUSE expérimentée pour restaurant Gémeaux à Duvernay, Laval, 663-3637.

SERVEUSE demandée pour les fins de semaine, 526-5376.

SERVEUSES d'expérience, 10 a.m. à 5 p.m., lundi au vendredi, partiel, restaurant licencié, 1301 est, Ontario.

SERVEUSE d'expérience demandée. Se présenter au 6501 rue Saint-Hubert.

SERVEUSES demandées, avec expérience. S'adresser: Restaurant Da Giovanni, 572 est, Ste-Catherine.

SERVEUSES du soir demandées avec expérience, s'adresser entre 2 et 6 P.M. 4460 Jean-Talon est Demandez Mme Leblanc.

SERVEUSE d'expérience, salle à manger, bière et vin, travail de jour, 1106 Beaubien est.

SERVEUSES demandées avec expérience, Restaurant Barclay, Côte-des-Neiges.

SERVEUSE avec expérience dans l'âge moyen, s'adresser 2008 Amherst.

SERVEUSES, temps partiel, voir Mme Bourque, Restaurant Le Papillon, 862 Ste-Catherine est.

SERVEUSES expérimentées, très bonne position, période de jour, 805, rue Marché Central, Jonction L'Acadie, Crémazie.

SERVEUSES demandées pour travail jour, (5 jours) 196 est, Jarry.

SERVEUSES demandées avec expérience. S'adresser à 2150, Rachel.

SERVEUSE demandée, Topaze Restaurant 317 Montée St-John, Pointe-Claire, 697-0516. Demander: M. Louis.

SERVEUSES avec expérience, restaurant avec boisson. Demander: Mme Bourgeois 332-2739.

SERVEUSE pour casse-croûte, avec expérience. 5 jours, 19 Leroyer ouest, chambre 105, 288-3523.

611 Femmes-Filles demandées

COMMIS AU CARDEX

Commis au Cardex visi-record de pièces demandée, avec expérience de 2 ans essentielle, et de préférence dans le domaine des pièces de machinerie agricole.

Age: 20 à 30 ans

Salaire: selon expérience et qualifications.

Avantages sociaux intéressants

Endroit: L'Acadie et Boulevard Métropolitain

Cafetéria-Stationnement

Contactez:

Service du Personnel,
Coopérative Fédérée de Québec,
384-6450, poste 250

DACTYLO BILINGUE

Demandée immédiatement, poste permanent, expérience de trois ans au moins. Semaine 5 jours, avantages sociaux habituels. S'adresser à Mlle Panoff, 5320 Royalmount, 731-7411.

SERVEUSE DE BAR

Expérimentée, bilingue, recommandations, s'adresser au gérant, 731-8202, 7965 Décarie.

A DOMICILE

Opératrices pour robes et pantalons, ouvrage à l'année, 376-2996.

RECEPTIONNISTE

Réceptionniste-aide bureau, compagnie d'huile à chauffage. Bilingue, 18-25 ans, expérience non nécessaire. 363-5551.

ENQUETEUR TELEPHONE

Minimum certificat de 11e année, bonne apparence, bilingue, semaine de 5 jours. Appelez M. Hiller 288-7161.

HOTESSES DEMANDEES

25 ans et plus, bilingue, expérience nécessaire, belle apparence, restaurant Piazza Tomasso 8205 boul Décarie de l'atmosphère, s'adresser après 6 heures p.m. Mlle Joubert.

PRESSEUSES

Demandées par manufacture vêtements pour dames. Doivent être expérimentées repassage main Cissell, New Yorker. Position permanente, 5 jours par semaine.

MARCUS FAERMAN INC.
9600 BOUL. ST-LAURENT
CHAMBRE 601

OPERATRICE NCR 32

Un à 3 ans d'expérience, connaissance comptabilité, dactylo et ouvrage général de bureau. Appelez entre 9 et 5 heures, M. Jean Gariépy, 937-2353.

OPERATRICES

OPERATRICES POUR CONFECTIONNER ROBES, BONNES CONDITIONS DE TRAVAIL. TRAVAIL REGULIER. LEO DANAL, 6750 HUTCHISON.

ASSURANCES

Jeune fille demandée ouvrage général de bureau, classification, filières, expérience dans l'assurance, serait un atout. Tous les bénéfices sociaux. A proximité du métro. Pour rendez-vous 849-3261 local 297.

HOTESSE

Possédant sa propre section, responsable du shift d'après-midi; à surveiller 20 filles. Sera entrainée de la procédure de la maison. — Bilingue — Faire parvenir vos références à Case 3605, La Presse.

Infirmières licenciées

Bilingue, travail à temps partiel. Compagnie Para Médicale. Avec auto si possible. Appeler: 935-7581.

SERVEUSES avec expérience demandées, 739-4112.

SERVUESES bilingues, expérimentées, à plein temps ou temps partiel, bon salaire et pourboires, 163 est, Sainte-Catherine.

SERVEUSE 18-25 ans, 5 jours semaine, 3963, Ste-Catherine est.

SERVEUSES demandées mets chinois, un peu d'anglais, 4732 Hochelaga.

SERVEUSE expérimentée, travail à temps plein ou partiel. 6445, boul. Monkland. 767-7400.

SERVEUSE expérimenèee, service rapide, 8 h a.m.-1 h. p.m., 5 jours semaine. Téléphonez avant 6 h., 861-6518.

SERVEUSE expérimentée pour restaurant, permis complet boissons et grillades. S'adresser: 970 ouest, Ste-Catherine après 2 h p.m. tous les jours.

SERVEUSES-danseuses demandées, non topless, avec ou sans expérience, pour travail à Montréal. Se présenter entre 6 heures et 8 p.m., lundi au vendredi, 7657 St-Denis, 271-4621.

SERVEUSE expérimentée demandée, se présenter au 355 ouest, rue Sauvé.

SERVEUSES demandées, belle apparence, expérience nécessaire, se présenter Restaurant Strates, Palce Versailles, demandez Mme Pinet.

SERVEUSE demandée, s'adresser 236, St-Zotique, 279-0004.

SERVEUSES expérimentées pour ouverture de restaurant de classe, belle présentation, bilingues, s'adresser 1940, boul, St-Martin, Chomedey, Laval, entre 11 h. p.m. et 4 h. p.m.

SERVEUSE expérimentée demandée, heure du midi, 11 h. 30 à 2 h. 30, semaine 5 jours, Ritz Monaco Restaurant, 8551 St-Laurent.

SERVEUSE expérimentée demandée pour restaurant Kiwi 5780 est, Sherbrooke, 254-2125. Veuillez demander Mr. John.

SERVEUSE demandée, française ou européenne, 270-3715, 272-0185, 6888, boul. St-Laurent.

SERVEUSES barmaids. Logées, bon salaire, Inter, 1-429-7383.

SINGER et machines spéciales, opératrices. Emploi régulier l'année durant. Bon salaire. S'adresser au 90 ouest, Beaubien, chambre 602.

SOLLICITEUSES d'expérience demandées pour prendre gérance. Midi à 1 heures, 381-5329-20.

SOLLICITEUSES, 6 h à 9 h, bilingues, salaire plus commission. Appeler: 482-0603. M. Hansen, 3 h à 5 h.

STENO-dactylo bilingue, expérience, salaire selon qualifications, 527-2401, M. Paquin.

TRAVAIL à domicile, partiel ou temps plein, bonne rémunération, 324-6190, 321-1920.

TRES BON SALAIRE

Opératrices d'expérience, robes, ouvrage à l'année, 842-4341, 1485, Bleury, chambre 204-A.

VENDEUSE, expérimentée seulement, confection de vêtements sport, excellent salaire et commission, 23 à 40 ans, M. Martin, 387-6477.

VENDEUSE demandée, expérimentée, bilingue, de plus de 25 ans, pour secteur Anjou, boutique de cadeaux. 9h à 6h. 353-6891.

VENDEUSES à temps plein demandées. Références. Expérimentées et bilingues de préférence. Pour boutique féminine allure jeunesse, très affairée, devant s'ouvrir au centre Woolco, Laval, vers la mi-août. Bon salaire. Veuillez appeler M. Fixman 684-3651.

VENDEUSES dynamiques d'expérience, pour nouveau magasin de modes féminines, ouvrant bientôt au Centre Laval, excellent salaire, plus commission, 23 à 45 ans. Pour rendez-vous tél. à M. Holtzman, 353-6670.

VENDEUSES EXPERIMENTEES POUR MAGASINS VETEMENTS FEMININS. A TEMPS COMPLET ET A TEMPS PARTIEL. BILINGUES. 861-1884, M. OSCAR.

VENDEUSES bilingues pour magasin de draperies et tissus à la verge. Expérience préférée, pour Chomedey, 354-0090, 688-1039.

VENDEUSE expérimentée en pâtisserie française. 5 jours, bon salaire, pas d'étudiante, 331-0550.

VENDEUSE bilingues pour librairie, secteur LaSalle, ayant recommandations, 365-1319.

VENDEUSES qualifiées et modiste chapeaux, rue St-Hubert, régulières, 279-0698, 254-2697.

VENDEUSES bilingues, avec expérience absolument, âgées de 21 à 30 ans, 5 jours par semaine, Boutique Koko, Plaza Côte-des-Neiges, 342-5454.

VENDEUSE demandée avec expérience dans robes et manteaux, pour magasin dans Ville Jacques-Cartier. 677-9922.

VENDEUSE d'expérience demandée pour librairie au détail. S'adresser Mlle Légaré, 351-0351 entre 9h et 6h p.m.

611 Femmes-Filles demandées

Canadian Pacific

RECHERCHE

des préposées au téléphone

LA FONCTION: consiste à recevoir des messages au téléphone qui seront simultanément dactylographiés en anglais ou en français. Cette fonction comporte des séances de travail par équipes.

LES CANDIDATES: doivent être compétentes en orthographe et grammaire en plus de pouvoir dactylographier 40 mots par minute. Doivent avoir reçu éducation du niveau collégial et posséder une connaissance pratique de travail des langues française et anglaise.

POUR OBTENIR UNE ENTREVUE PERSONNELLE, VEUILLEZ COMMUNIQUER AVEC Mlle L. BOUDREAU AU

861-6811, poste 349

OPERATRICES KEYPUNCH

Diplômée cours secondaire, au moins 2 ans d'expérience sur Alfa et Numérique. S'adresser au service du personnel, 8255, boul. St-Michel ou téléphonez M. P. Coumidis, 374-1210.

SECRETAIRE

Parfaitement bilingue, avec initiative. 4 à 5 ans d'expérience. Sténo-dactylo, pour travailler à ville Mont-Royal.

United Cigar Stores
735-4493

OPERATRICE DE VARYTYPE ET IBM COMPOSER

PARFAITEMENT EXPERIMENTEE, BILINGUE

demandée par compagnie de composition située centre-ville. Appeler : Herb.: 931-5886.

613 Emplois demandés (femmes, filles)

CHERCHE travail, soir et fin de semaine, appeler soir 389-6948.

FEMME demande ouvrage à la journée comme femme de ménage, 931-4523.

FEMME de ménage demande ouvrage à la journée. Expérience. 722-0494.

FILLE NOIRE, de langue anglaise, cherche travail permanent, comme domestique, dans Duvernay ou environs. Après 6 h, 667-6910.

URGENT, fille garderait enfants jour seulement, 721-9106.

615 Service domestique

GOUVERNANTE

Excellente position pour une femme mature ayant les capacités de prendre des responsabilités. Doit savoir cuisiner et avoir l'initiative de prendre charge de la maison. Nous avons un homme de service à plein temps et une femme de ménage 2 jours par semaine. Foyer heureux. Homme et femme d'affaires, 3 garçons d'âge scolaire. Salaire intéressant pour personne qualifiée. 2 références nécessaires. Ecrire case 3488, La Presse.

FLORIDE

Jeune couple avec 2 enfants cherche ménagère avec connaissance de l'anglais, âge et expérience sans limite, bon salaire. A côté de l'océan, chambre privée avec tv.

844-2776

Contact Personnel, Inc.,
2015, rue Peel, suite 1010

- ★ GOUVERNANTES
- ★ PREPOSES AU NETTOYAGE
- ★ GARDIENNES
- ★ INFIRMIERES
- ★ Etudiantes, saison d'été

DEMANDEES IMMEDIATEMENT
Les candidats ne paient aucuns frais
CONTACT PERSONNEL INC.
2015 rue Peel
SUITE 1010 844-2847

EXCELLENT SALAIRE

Bonne à tout faire, maison moderne, Hampstead, ménage, 4 enfants, beaucoup de temps libre. 482-1643.

AIDE-maternelle, travail stable, libre fins de semaines, chambre, télé, salle de bains. 684-0754.

AIDE ménagère avec références, adultes, doit coucher, chambre privée, $60. Mlle Hamelin, 489-8267.

CHERCHE dame pour garder à domicile, bébé de 3 mois, 5 jours, St-Léonard, 256-9944.

COUPLE, gens de maison, connaissant parfaitement entretien et cuisine, sans expérience s'abstenir. Téléphonez à 453-7100.

DAME demandée, pour prendre soin bébé 7 mois, 5 jours par semaine, 3:30 P.M. à 12 A.M. Nouveau-Bordeaux, soir : 336-4141.

DAME demandée retirant pension, pour légers travaux, bon chez-soi. 525-7382.

FEMME ou fille, handicapée ou fille-mère avec son enfant, pour entretenir 4 pièces, bon chez-soi à l'année, salaire à discuter, inter 1-269-2850.

FILLE d'expérience pour travail général de maison, 2 enfants, chambre privée, télé, anglais requis, recommandations. 332-5423.

PERSONNE âgée, chambre, pension gratuites, en retour prendre soin 1 enfant, pas de ménage, 725-2003.

ROSEMONT, dame pour ménage et repassage. 2 demi journée par semaine, après 6 heures, 727-1813.

SITE enchanteur dans les Laurentides, jeune couple recherche personne fiable, pour prendre soin de leur fillette de 18 mois, et pour de légers travaux ménagers. Logée, nourrie, début août, $40 semaine. Références. Ecrire Case Postale 357, Saint-Donat-de-Montcalm.

ST-LEONARD, personne aimant enfants, doit prendre charge maison, mère travaillant extérieur, $35 semaine. 324-6754.

616 Couples demandés

CONCIERGE COUPLE

POUR BATISSE DE 36 APPARTEMENTS. BILINGUE, EXPERIMENTE. PAS D'ENFANTS. APPARTEMENT FOURNI AVEC ELECTRICITE ET TELEPHONE. POSSIBILITE D'EXTRA. 336-2513.

COUPLE CONCIERGE

POUR BATISSE DE 36 APPARTEMENTS, APPARTEMENT NEUF FOURNI PLUS COMMISSION SUR LOCATION ET POSSIBILITE D'EXTRA. COUPLE SERIEUX SANS ENFANTS.
336-5719 ou 336-0378

37 APPARTEMENTS, donne loyer, salaire, écrire Case 3619, La Presse.

CONCIERGE, COUPLE

Plusieurs locations. Temps partiel. Femme pour location. Logement 3½, téléphone, électricité gratuit, plus commission, 352-6830.

CONCIERGE

Couple sans enfant, bilingue, temps plein, salaire et boni, 3½, 937-3126.

CONCIERGE, couple bilingue, à temps plein, salaire, appartement fourni. Entre 9-5 h., 937-3570.

CONCIERGE, couple pour 30 appartements bachelor. Age 40 à 65 ans. Loyer fourni et salaire. 738-8778.

CONCIERGE. Couple bilingue, expérimenté, temps partiel pour Ville d'Anjou, 4½ fournies. Bonnes conditions. 738-6715, 325-4020.

CONCIERGE bilingue, expérimenté. 2 appartements, loyer gratuit, salaire, 739-1596.

616 Couples demandés

CONCIERGE demandé environ 45 ans, pas d'enfant, expérience, avec références salaire avec appartement, 10 à 5 p.m. à 842-1675, après 5 p.m. 488-8118.

CONCIERGE. Couple sans enfants. Pour maison appartements, 526-4421, soir 482-9957.

CONCIERGE surintendant, couple d'âge moyen, bilingue, pour hight rise apartment, sobre et travaillant, bon salaire, bel appartement 4½ fourni, 935-6798.

CONCIERGE demandé dans Rosemont, sans enfant, 17 appartements, logement 3 pièces meublées, références, 666-8979.

CONCIERGE demandé avec expérience et références, couple sans enfant, 325-1147.

COUPLE de concierges, à temps plein ou à temps partiel, appartement de 4 pièces, salaire, se présenter au 5548 A Chemin-de-la-Reine-Marie.

COUPLE sans enfant, temps partiel, pour maison appartements, dans Côte-des-Neiges, logement 3½, téléphone, électricité en retour 735-2559, appeler partir de lundi, M. Clément.

COUPLE DE CONCIERGE

Préférablement sans enfants. Immeuble centre ville. Informations, tél. 842-3650.

COUPLE demandé petite conciergerie, logement gratuit (2½). Temps partiel, 661-0559.

COUPLE demandé, âge moyen, pas d'enfant, petite conciergerie, avec expérience, s'adresser 488-8708.

COUPLE concierge, expérimenté, bilingue, salaire, temps plein-partiel 277-2419, 735-1509.

COUPLE demandé comme concierge, N.D.G., appartement et salaire, 733-7124.

COUPLE pour petite conciergerie près métro Rosemont, bonnes conditions, 273-4367.

OUTREMONT, concierge, temps partiel, pour le 1er septembre, maison distinguée d'adultes. 13 appartements, 4 pièces, cuisine équipée, téléphone et électricité, Ecrire Case 3616 La Presse.

617 Coiffeuses

BALANCE DE MARCHANDISE

Vendrais au prix coûtant, pour salon de coiffure, cause fermeture de compagnie, rouleaux, filets à cheveux, ciseaux, etc., prix spécial pour fournisseurs intéressés à acheter le tout en bloc, 276-7910.

APPRENTIE-coiffeuse demandée avec expérience, Salon Yolande Leblanc, St-Laurent, 744-5443.

APPRENTIES coiffeuses avec expérience pour Salon Commodor, Dollard-des-Ormeaux, jour: 683-3463, soir: 626-3134.

APPRENTIE-coiffeuse, Hôtel Laurentien, 866-6262, soir 658-0358.

APPRENTIE, sachant manucure, dans Rosemont, 254-2844.

ASSISTANT ou assistante, 1 an d'expérience demandé(e) travail permanent, 382-2375.

ASSISTANTE pour coiffeur, expérience appeler René de Deauville, 2330 Lucerne, 735-1663.

ASSISTANT(E) expérimenté(e), Maxime et Patrick, Place Alexis-Nihon, 934-0391.

ASSISTANTE demandée, bon salaire, 346 Ste-Catherine est, 861-2089.

COIFFEUR pour hommes, demandé classe A, homme ou femme, expérience dans cheveux longs, 676-9896.

COIFFEUR coiffeuse avec carte de compétence demandé. Travail Immédiat. 388-2343.

COIFFEUSE avec expérience et apprentie, travail régulier, très bel atmosphère, Lionel de Charly, 6375 Sherbrooke est, 255-6102 soir: 581-3490.

COIFFEUSE pour hommes avec expérience, 935-1886.

COIFFEUSES, assistantes et manicuristes, pour district Côte-St-Luc, et Ahuntsic, 334-1224, soir 622-7682.

COIFFEUSE expérimentée, avec ou sans clientèle, bon salaire. 681-5536.

COIFFEUSE pour homme dans centre d'achats. Galeries Lachine, expérimentée, travail permanent, bon salaire, 637-9219.

COIFFEUSE et apprentie sachant bien peigner, emploi permanent, Nouveau-Bordeaux, 331-9144.

729-1933.

DEMANDE coiffeur, carte A ou B, compétent pour Dorval, 631-4422.

éducation

708 Education-Instruction

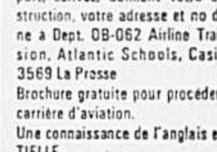

GRATUIT

AVIATION

Cours d'entrainement pour jeunes hommes et jeunes filles

Si vous êtes âgés de 17 à 34 ans et avez complété votre 11ième année, voici une occasion unique de vous préparer pour une carrière excitante et sans pareille avec compagnies d'aviation commerciales. Nous vous offrons une chance de vous entrainer comme préposés aux passagers, agent de communication, opérateurs, préposés aux bagages, agent de gares aériennes, préposés aux billets, etc. La période initiale d'entrainement n'affectera en aucune maniere votre présent emploi. Pour obtenir de plus amples informations et ceci sans obligation de votre part, écrivez, donnant votre degré d'instruction, votre adresse et no de téléphone à Dept. OB-062 Airline Training Division, Atlantic Schools, Casier Postal 3569 La Presse

Brochure gratuite pour procéder dans une carrière d'aviation.

Une connaissance de l'anglais est ESSENTIELLE.

services

801 Entretien-Réparations diverses

ABAISSEZ prix, peintres compétents, consciencieux, intérieur, extérieur, immédiatement, réparations, 325-6176.

A BAS compte, réparation, couverture, brique, sablage, couvre-feu, peinture, menuiserie, estimation gratuite, 688-7643.

A BAS PRIX, menuiserie, cuisines, balcons, sous-sol, spécialité rénovations, 324-6668.

A BAS PRIX peinture, plâtre, briques, menuiserie, 688-2773.

ACCEPTERAIS ménage printemps, lavage, peinture, murs, plafonds, réparation rapide, 527-3809.

APPELER Mini Rénovation Service, réparations générales, peinture intérieure, extérieure, ciment, menuiserie, ouvrage garanti. 661-9091.

ATTENTION. Réparations brique, pierre, joints, consciencieux, 273-6466.

ATTENTION. 3 peintres, contrat, commercial, résidentiel, intérieur, extérieur, menuiserie, 722-3124.

801 Entretien-Réparations diverses

30% d'escompte, peinture, plâtre, tapisserie, lavage murs, estimation gratuite. 738-8785.

METROPOLE REPARATIONS INC. Peinture, tapisserie, ciment, joints brique, menuiserie, estimation, 728-7869.

PEINTRE demande ouvrage, intérieur extérieur, bon prix. 523-8453.

REPARATIONS générales, maisons, commerces, industries. C.D.G.M., Inc., 273-9957.

VENTE et rénovations de propriétés d'aluminium Alcan, portes, auvents, fenêtres, très bon prix, tapis mur à mur en spécial. 354-0065, jour, 336-5430 soir.

805 Entrepreneurs

A BAS PRIX, prendrais contrats peinture, intérieure, extérieure, immédiatement, 524-4160.

ABATTAGE, émondage des arbres, assuré, gazon, bois de foyer. 272-1026.

AI 30 ans d'expérience, peinture, menuiserie, ciment, maintenance, 524-7146.

COUVREUR économique, couverture, gravois, bardeau, réparation, estimation gratuite, 731-2040, 672-7952.

ENTREPRENEUR général, menuiserie, gyproc, peinture, tuile, ouvrage garanti, 352-3969.

LUCIEN COCHELIN COUVREUR ENRG. COUVERTURE DE GRAVOIS, BARDEAUX, REPARATIONS, ESTIMATION GRATUITE, 681-6975.

METROPOLE REPARATIONS INC. Peinture, tapisserie, ciment, joints de brique, menuiserie, 728-7869.

PLUS BAS PRIX en ville. Réparation: cheminée, joints, briques, couvertures. Estimation gratuite. M. Albert, 322-2200.

RENOVATIONS
Menuiserie générale, cuisine, sous-sol, balcon, rallonge. 322-3436.

REPARATIONS, construction générale spécialité feu, aussi plomberie, chauffage, couverture, 256-3488.

REPARATIONS de tout genre, construction neuve et chalet d'été. 727-5908.

809 Menuiserie-Ébénisterie

MENUISERIE générale, portes, châssis, balcons, fer ornemental, G.H. Prescott, 256-9190.

MENUISIER prendrait projets, rénovations, contrats divers, estimation gratuite, 729-9401, 389-4702.

SALLE de jeu rénovations, cuisine, Viateur Hamelin, 6836 Delnanudière, 274-8520.

810 Electriciens

ELECTRICIENS licenciés, réparations, installation en électricité. Estimation gratuite, 277-3109, 274-8903.

811 Plomberie-Chauffage

BOILER 50 forces, 120 livres, transportable, 473-7090.

813 Tapis, tuiles, prélarts, terrazzo, céramique

LAURENTIDE CERAMIQUE ENRG. Tuile céramique, réparations de tous genres, estimé gratuit, 376-1992.

A BAS PRIX, posage tuiles, prélarts, tapis, ouvrage garanti, 525-6223.

815 Planchers

AABCON. A bas compte. Varathane plastique. 23 ans d'expérience. 523-5515.

AI. BAS PRIX, planchers sablés fin, finition Varathane, expérience. 521-4585.

ABSOLUMENT expérimenté, sablage planchers, bonnes conditions, machines modernes, sans poussière, finition Varathane. 522-5823.

817 Peinture, débosselage

ACHETEZ peinture moitié prix, $1.15 et plus le gallon. Livraison, 6028 Papineau, 272-4418.

VENTE SENSATIONNELLE
Milliers de gallons des meilleures marques: Sherwin William, Canada Paint, Martin Senour, Lowe Brothers, gros. Livraison gratuite. 6210 Papineau, 272-1033.

835 Infirmières

I.L. et G.M.A.L., temps complet, temps partiel, fins de semaine. Pour information : Comcare, 932-1481.

837 Garderies

A-B-C ATTENTION. Jolie pension pour enfants, jeux éducatifs, nourriture excellente. 322-6741.

ACCEPTERAIS enfants 3 mois à 3 ans, lingerie fournie, enfants de filles-mères, et toutes nationalités acceptées. 672-3869.

AIMERAIS garder petit bébé, 3 mois à 2 ans. 325-8286.

GARDERAIS enfants de naissance à 1 an, 678-6102.

GARDERAIS bébé à la journée. Prix raisonnable. 255-0370.

GARDE-BEBES prendrais enfants, naissant à 2 ans, 277-0895.

GARDERAIS enfants, grand terrain, à Terrebonne Height. Inter 1-477-0430.

GARDERAIS enfant, bébé à 6 ans. 521-9542.

GARDE-BEBE, prendrais enfants, naissant à 1 an. 277-0895.

GARDE-BEBE, garderait enfants naissants à 3 ans, 5 jours, ou 7 jours, 274-8086.

GARDIENNE d'enfant, semaine, 8 h. à 5 h., pas d'appel masculin. 255-6190.

INFIRMIERE avec références, garderais enfants à la journée ou à la semaine, 354-7817.

OUVERTURE sur la Rive-Sud de la pouponnière Bonjour, de la naissance à 3 mois, 671-2065.

PRENDRAIS enfants, d'un mois à 5 mois, 5 jours, 874-8086.

PRENDRAIS bébés et enfants en pension, bon chez-soi, 276-8803.

PRENDRAIS enfant en pension 3 mois-1 an, $25 semaine, bons soins, 353-5588.

SI vous cherchez une gardienne, j'ai ce qu'il vous faut. Service domicile à l'heure. Agence Danielle, 523-6617.

845 Rembourrage

A. B. C. REMBOURREUR, CHAISES CUISINE, MOBILIER SALON, SOFA-LIT, LAZY-BOY. ESTIMATION GRATUITE, 353-9904.

MATELAS, lits continentaux, bonne qualité: Simmons, Sealy, Serta, etc. remis à neuf, service, estimé gratuit. Boyer Literie, 722-4625.

SPECIALISTES du rembourrage service à domicile, évaluation sans engagement de votre part, maison responsable, pour rendez-vous 273-4241.

849 Imprimerie

MACHINES à imprimer Offset A.B. Dick 350, prix $995, plieuse 350, couteau à papier 395. M. Favreau, 845-6995, 672-3575.

MECANICIEN demandé, expérience presse Multilith. 322-9710 de 8 a.m. à 5 p.m.

851 Camionnage-Transport-Déménagement

A BAS PRIX, prendrais déménagements jour et nuit, avec assurance, 256-3822.

APOLLO Transport Enregistré. Spécialiste en déménagement, entreposage. Jour, nuit. 521-6196.

ATTENTION, déménagements, entreposage, service 24 h., assurance, 254-7360.

CHARGEX déménagement, entreposage, assurances complètes, hommes compétents. 24 heures. 521-1993.

DEMENAGEMENTS. JOUR. NUIT.PRIX RAISONNABLE. ASSURE. 279-2527, 276-9296.

851 Camionnage-Transport-Déménagement

DEMENAGEMENTS, transports, en tout temps, 663-4894, 387-7910.

DEMENAGEMENTS, jour et nuit, avec hommes d'expérience, prix raisonnables, 388-6861.

HOMME avec petit camion. Prendrais déménagement, livraisson. Tout genre d'ouvrage. 24 heures. 622-3509.

859 Cartes professionnelles
Avocats, notaires, médecins, chiros, physiothérapeutes

DOCTEUR CHOQUETTE, maladies vénériennes, 2260 boul. Pie-IX, 255-9989.

véhicules

915 Tracteurs

FORK LIFT, gaz, propane, très bonn condition, 322-4102.

PEPINE 1962, John Beere, 2010, excellente condition $3,000., 834-2183.

TRACTEUR Ford 1960, entre 9 et 5 h. 937-3570.

919 Avions

BOLKOW JUNIOR, 325 heures depuis la construction, aerobatic, aile d'accottement, "nose wheel". Granby: 1-378-4661.

921 Bateaux-Moteurs Yacht

RIVERSIDE MARINA

23' LEPAGE, CABIN CRUISER 1966, MOTEUR O.M.C. OUTBOARD-INBOARD, TOUT EQUIPE, EN TRES BONNE CONDITION.
PRIX : $3,000
453-4656 453-2206

A QUI LA CHANCE? Chaloupe fiberglass 12 pieds, $150, 527-0471.

BATEAU fibre de verre, avec remorque, et moteur Evinrude, 33 forces; modèle 70, 489-6441.

BATEAU fibre verre, 14 pi, moteur Evinrude, 50 forces, 626-6110.

BATEAU Chrysler Crown, 18'5", devant ouvert, 120 h.p., avec tilt hydraulique, toit complet, neuf, 1971, $3995, 279-7391, jour seulement.

BATEAU Lakefield, bois et fibre de verre, 14' pare-brise, contrôle embrayage, $125, après 6h., 271-7137.

BATEAU à vendre, Chris Craft, 33', 1971, Chris Craft, 28', modèle Express Cruiser, Chris Craft, Cavalier, 24', Chris Craft, 21', Runabout, 689-4703.

BATEAU 14', fibre verre, moteur Johnson 40 forces, électrique, toile, remorque, $1,450, comme neuf, 684-5678.

BATEAU à voiles Tabur, coque fibre verre, pour 4 personnes, très léger, parfait état, 688-1718.

BATEAU fibre de verre, 14', moteur Chrysler 55 forces tout équipé, $1,600, 323-6092.

BATEAU acajou 16', trailer, moteur 75 forces, le tout $700, avant 4h p.m. 676-3622.

BATEAU, 15½ pieds, en contre-plaqué moulé, verni, toit en vinyle, moteur Evinrude, 40 forces, 1968, batterie, contrôle. Parfait état, $600. 2170 est, Sauvé, 381-2952.

BATEAU Sunray de luxe, 14½', modèle 1972, équipé, Chrysler 45 forces ½ heure marche, cause de vente : trop petit, 523-3482 jour; 467-1800 soir.

BATEAU Grew SS 180, moteur Mercury 125, hors-bord, équipement complet, valeur $8,500 pour $5,000. 259-2792.

CABINE Cruiser Prince Craft, 21', couche 4 personnes, tout équipé, moteur Volvo Penta, $3,200, jour 324-5555, soir 667-9794.

CABINE cruiser, Owen's 26', 1966, 300 heures de marche, état neuf, équipée au complet, moteur 225 hp, marine Flagship, inboard, prix à discuter, 521-7457.

CANOT en cèdre, 1 an d'usure, $100, 388-9353.

CANOT neuf, 14', en fibre de verre, sacrifier. $125. 430-0127.

CANOTS, (fibre, bois, métal), petits moteurs, bateaux, 8366 St-Laurent, 384-1315, 384-3582.

CHRIS CRAFT, nom Bernache, 33', couche 6 personnes, cabines séparées, récent modèle, comme neuf, tout équipé, prêt à naviguer. Willie Bernard, Riverside Marina, Ile Perrot.

CHRISCRAFT bateau sport, moteur 454 po. cu., démonstrateur, $8,500, Chateau Motors Ltd. 331-4020.

CHRISCRAFT Lancer Custom 19', tout neuf, $6,900. Chateau Motors Ltd. 331-4020.

CHRISCRAFT Lancer Custom 17', tout neuf, $5995, Chateau Motors Ltd, 331-4020.

CHRISCRAFT, bateau sport XK22 tout neuf, $12,900. Chateau Motors Ltd, 331-4020.

COURS d'initiation pratique de voile sur Vaurien, juillet $48, Ecole de Voile Olympique, Vaudreuil sur le lac, 453-7746.

EMBARCATION Prince Craft, 14', moteur 40 forces $500., 488-7585.

EVINRUDE 4 forces, état neuf, aubaine, 581-6966.

HOBIE CAT. Le meilleur catamaran au monde, 14' et 16'. 731-1817, 484-1578.

LOCATION de voiliers, mouillage de bateaux sur le Lac des Deux-Montagnes. Ecole de Voile Olympique. Vaudreuil sur le Lac. 453-7746.

MAGNIFIQUE cabine Cruiser, Owens, 27 pieds, 1966, 48 heures de marche, neuf, moteur Flagship inboard 225, prix sujet à discussion. Marina Gosselin, St-Paul, Ile aux Noix. 672-3960, 677-2732.

MOTEUR hors-bord, marque Chrysler, 35 forces, neuf, spécial $525. Centre du Sport Motorisé, 679-A, boul. Labelle, Ville de Blainville, 435-7269.

MOTEUR hors-bord 6 forces Evinrude, chaloupe 13', aluminium, trailer, neuf, cause maladie. 524-5067.

MOTEUR 5 forces Johnson, reconditionné, à neuf, 6319, Des Erables.

PLACE d'amarage disponible. Club Nautique LaSalle. Informations 363-0318.

PRINCE CRAFT, aluminium, Jumbo 18', moteur électrique 40 forces, 761-3045.

PRINCECRAFT Seville, de luxe, fibre verre. Toit. Mercury 50 forces. Tout électrique. Remorque "Explorateur". Presque neuf. Très bonne condition, 271-1755.

470 ROGA, neuf, conçu pour la compétition, livraison immédiate, $1985. Aussi voiliers Plouc $675 et Topper $550.
MOTEUR
Embarcation Pinto $795.
Moteur Honda 7.5 ch. $395.
NAUTICA INC.
76, DES CARRIERES, CHAMBLY
658-1751

VOILIERS : Plouc, Explorer, Sirocco 15, Dolphin 23, Voilebec, 692-8306, 692-2462.

VOILIER DesMaritimes McVay Marin 16', 671-8786, soirée.

VOILIER 23', moteur hors-bord, 5.5 CV, coque en contreplaqué, en forme de V, couche 4 personnes, $1,200, 631-3374, avant 10 a.m. ou après 5 p.m.

VOILIER: Alberg 22', équipé, servi 2 saisons, $5,500. Parca 21' Cruiser suédois neuf, cabine arrière. Spécial $8,500. 351-9955.

VOILIER
Sloop de 28 pieds, 4 tonnes, largeur 9 pieds, tirant d'eau 2 pi. 10 po. 325 pi. ca. de voile de canevas en assez bon état. Coque de planches de cèdre, pont de fibre de verre, cabine d'acajou avec hauteur libre de la taille d'une personne pour 4 personnes. Moteur intérieur de 4 cylindres, pont, poste de pilotage et cabine assez spacieux. Nombre d'accessoires supplémentaires. Lancé, équipé, prêt à prendre la mer. Au lac Saint-Louis, Bon Marché 2700 comptant. Téléphone 695-1251.

VOILIERS "Arrow", $695; "Aqua Cat", $995. Leçons voiles gratuites. Nauti-Québec. 671-9338.

Y-FLYER, 18 pieds, fibre de verre, tout équipé, $1,200. Remorque si désirée, 489-7763.

921 Bateaux-Moteurs Yacht

VOILIER Hugues, 22' Northstar, tout neuf, cabine, 5 couchettes, $5,200, cause départ, 844-2421; soir 524-5544.

VOILIER 32', 2 mâts, à finir, cause maladie. 679-2395.

VOILIER, Celebrity, Quillard, promenade, 20', acajou, fabriqué en Hollande, tout équipé, en excellente condition, incluant remorque, $2,250. Hughes, North Star, 25', neuf, fibre de verre, 5 couchettes, $6,800. C.C. 25, en bois, 5 couchettes, équipé pour la course, en excellente condition, $5,800. Cal 28, fibre de verre, tout équipé, $13,500 en excellente condition. Hughes, North Star, 22', neuf, tout équipé, $3,900. Pour démonstration : 747-7861. 1-234-4302.

925 Motocyclettes Scooters

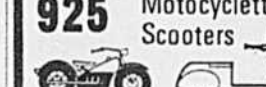

KAWASAKI LAVAL

Vente - Service - Pièces. Tous les modèles en stock. Aucun comptant 36 mois pour payer. Le seul représentant Kawasaki à Laval. 2 emplacements. 53, des Laurentides et 320, boul. Lévesque, 667-5620, 667-3254.

ACHETER votre Honda chez Newman Motors. Service dans les 24 heures. Livraison immédiate, des motos, 366-4863, 7308, Newman, Lasalle.

ASSURANCE motocyclette, couvert immédiatement, 526-5557, soir 334-3001.

AUBAINE: Norton Commando 750, 1971, 2,000 milles, $1,250. Soir 669-3742.

BSA, Triumph, Honda, Harley-Davidson, vente et service, plan financement. Pont-Viau Motorcycle & Sport, 450 des Laurentides, Pont-Viau, 663-1661.

1960 HARLEY DAVIDSON 1200 c.c., Chopper, avec fourche allongée, 22 pouces, tout chromé. 334-1684.

HARLEY DAVIDSON, TRES PROPRE, CHROMEE, 1964, TRES PEU UTILISEE DEPUIS 3 ANS, $1,795 OU OFFRE, ECHANGE ACCEPTEE, 384-7148.

HARLEY DAVIDSON, 900CC, chopper, 645-0978.

HONDA 50, mini-trail, parfait état, $175, 649-1827.

HONDA 450 c.c., 1970, $800, Michel, après 5 heures. 332-0854.

HONDA, ligne complète, crédit 36 mois. Deshaies Cycle, 4826, Saint-Denis.
OUVERT 9am-9pm — SAMEDI 5pm
842-1458

HONDA TRAIL, 72cc, bleue. 669-8510.

HONDA 305 "semi-chopped", meilleure offre. 683-2375.

HONDA 1967, comme neuve, 65cc, peu servi, $169, particulier. 669-2964.

HONDA 350, 1971, parfaite condition, 9,000 milles, 665-6055.

KAWASAKI, 250, 71, 22,000 milles, $600. 363-6605.

KAWASAKI 1972, 100 c.c., parfaite condition, Gilles, 932-0612.

KAWAZAKI 350 cc, 1972, $900, 653-2973.

KAWASAKI 1971, 350cc, parfaite condition, 6,000 milles, extras, après 6h, 721-6859.

LAISSERAIS moto Jawa 350 cc, parfaite condition mécanique, 729-1361.

MINI-BIKE, 1 mois d'usure, $140. Après 6 h., 331-4533.

MINI BIKE 4 h.p. neuf. Gagné tirage. Prix $160. 622-2826.

MINI TRAIL, Artic, 4, 172 c.c., 4 forces, 381-5144, 524-9502.

MOTO-CROSS, 360, neuf, remorque, $1,200. 435-7642, après 6:30 h.

SUZUKI 125cc, trail, 1971, 3,000 milles, Bob, jour, 932-5509, soir, 387-6918.

TRIUMPH 650, Tiger, 1971, $1100, 1500 milles, 650cc, 384-5511.

TRIUMPH Bonneville, 659, (1970), excellent condition, $900, 738-1114, soir 488-5958.

YAMAHA 250 CC, 1971, 2,000 milles, parfait état, $750, 653-6383, Jean.

YAMAHA, 90 cc, 1971, 2000 milles, téléphone le matin, 725-0568.

YAMAHA Scrambler, 1970, 200 c.c., bonne condition, après 6 h., 523-4478.

927 Remorques Roulottes

CORONATION

TOIT MOU

	Prix suggéré	Prix L'ami
Coronation 12	$ 475	$ 450
TOIT RIGIDE		
Elite 8, équipé	$2195	$1995
Gatineau 6, équipé	$1795	$1595
Economy 6	$1350	$1199

ARGO
ET EQUIPEMENT PRIMUS
L'AMI DU CAMPEUR
590, Notre-Dame,
Repentigny
581-7100
Ouvert 7 jours par semaine
9h a.m. à 10h. p.m

ROULOTTES
P.M.C. — Citation — Cree — Playcat
TENTES-ROULOTTES
P.M.C. — Confort
Maison motorisée : Citation
Service — Pièces — Accessoires
NORMANDIE CAMPING & SPORT
16,062 Sherbrooke est
642-7180

R. M.
ROULOTTE METROPOLITAINE
dépositaire de
APALACHE, DAUPHINE,
SPRITE, TRAVELAIRE
9130, BOUL. LANGELIER
ouvert le soir

ACCESSOIRES pièces de roulottes, hitch, auvents, etc. Prix spéciaux, 677-7601.

ACCESSOIRES roulotte, poêle propane, $13.95; Auvents $29.95, Hitch roulotte $59, Toilette, frigidaire, etc. Capri 255-8881.

A PERTE, roulotte neuve 1971, Citation et Dauphine.
BELLON INC.
10701, RAY LAWSON, VILLE D'ANJOU

AUBAINE, tente-roulotte, 6 x 15, ouverte, équipée, comme neuve. $695. 488-3032.

AUBAINE
Roulottes Télescopiques Casa-Rola entièrement en fibre de verre (aucune toile). Facilité de transport d'une tente roulotte confort d'un roulotte. Chez les Vendeurs suivants:
Belex Québec Inc., Montréal: 861-0451
Jet Camping Inc., Laval: 622-5050
Cartier Sport Enrg., Longueuil: 679-0470
Jean-Louis Bray, Valleyfield: 373-1337
A COMPTER DE $2488.36.

AUTOBUS Camper, "71, équipé, V-8, automatique, 4,000 milles. $4,500. 389-0853.

AUTOBUS Camper, idéal pour roulotte ou chalet prix $750. 526-4649.

CAMION Camper 18', gaz propane, électricité, tapis. $1,500. 666-8154.

CAMION roulotte, couche 7 personnes, 10760 St-Charles.

CHASSIS de roulotte, $11 et plus. Tole émaillée 55¢ le pied carré. 677-3023, 388-2435.

GLENELLE, 71, 17', toilette, frigidaire, poêle, etc., 661-3026.

GLENDETTE, 26', 1969, couche 6, complètement équipée, $4,750. Laurentien Trailer Cité, 430-3434.

GOLDEN FALCON, 19', 72, particulier. 622-3530.

GRAND SPECIAL DE JUILLET
DAUPHINE 1971
MONTCALM 1971-1972
581-6670

JAYCO
VENTE — LOCATION
SERVICE — ENTREPOSAGE
TOIT RIGIDE ET ROULOTTES
CASPO RENT-ALL
410, ROUTE 9C, ST-CONSTANT
366-2654

LOCATION, vente, Tentes-roulottes, tentes françaises, canadiennes, équipement gaz propane, sacs couchage, matelas. Metro Sport Inc. 8366 St-Laurent, 384-1315, 384-3582.

LOCATION, Roulotte, tente roulotte à partir $7 pour. Capri, 255-8881.

1972, Motorhome, 30', modèle exclusif, ($32,500) valeur exceptionnelle: $20,100, voir pour croire, 8210, Des Vendeene, Anjou.

927 Remorques Roulottes

927 Remorques Roulottes

L'AMI

$9,500
20 pieds tout équipée

$10,980
24 pieds tout équipée

CONFORT Tapis mur à mur, système de chauffage gaz propane, eau chaude 6 gallons, douche, téléphone, radio, 4 haut-parleurs.

MÉCANIQUE Chevrolet 350, 4 barils, freins à disques assistés, servo-direction, volant amovible, roues doubles à l'arrière.

ACCESSOIRES Inclus réservoir eau 30 gallons, réservoir toilette 20 gallons, 2 réservoirs gaz propane de 20 livres, poêle avec fourneaux ventilateur, réfrigérateur 5 ou 7 pi. cu., évier double, domlight thermostat, système pressurisation de l'eau.

L'AMI du CAMPEUR ENRG.
590 Notre-Dame Repentigny 581-7100

HILINER
PAR
CORSAIR
VENTE—SERVICE — LOCATION

• Voyagez en toute sécurité avec le confort de votre foyer
• Seul dépositaire autorisé à Montréal et environs. Grandeur disponible 18' à 24'.

SPÉCIAL
MINI-LINER 18'
DEMONSTRATEUR
$8,300
Cité Laval Caravane LTÉE
250 BOUL. STE-ROSE, AUTEUIL
625-0715 — 625-0716
Succ.: 15999 est, Sherbrooke — 353-2750

PRINCE Craft, aluminium 14', 9 Evinrude état neuf, particulier 322-0974.

PRODUITS DU QUEBEC
Roulottes Stellite, Tentes-Roulottes Lionel, Route 65, Ste-Anne Des Plaines, 435-3772.

PYRAMIDE 17½', parfaite condition, 665-3957.

ROULOTTE Shasta, 1966, très propre, avec auvent, cuisine, équipement complet, prix à discuter, 728-4676.

ROULOTTE Général, 35', 1964, tapis mur-à-mur aubaine, 1-816-326-5768 soir seulement.

ROULOTTE de voyage, Bailey, 1970, 15', poids 1,200 livres couche 5, $1,700, 625-6404.

ROULOTTE Champion 1970, 60 x 12, 454-2598.

ROULOTTE Citation 21', modèle 63, complètement équipée, toilette, douche, réfrigérateur, excellente condition, $2,500, 768-2851.

ROULOTTE 21', Shamrock 1970, tout équipée, comme neuve, 729-5181 soir.

ROULOTTE Airstream, Land Yacht, 1968, air climatisé, chauffage propane, lits seulement. A besoin de rpéparation. Offre? Situé Université McGill, 392-8839, 9 h. à 5 h. seulement.

ROULOTTE 24', couche 8, $2,500, 351-0228.

ROULOTTE 15', 1963, pas de toilette, bonne condition, $875., 769-6552.

ROULOTTE Satellite 1971 de luxe, 16', presque neuve, frein électrique, toilette, garde-robes, réfrigérateur gaz et électricité, couche 5, $2500, 388-4888.

SATELLITE 27' 1972, démonstrateur, tout équipée $5,195, 622-4730.

SHESTA, couche 5, idéal voiture compacte, frein électrique, vrai bijou, visible, lot 107, Domaine Rouville, St-Jean-Baptiste, téléphone: Montréal 727-1160.

SKYLARK 18 pieds, 1972, Frigidaire, chaufferette, douche, TAMDEM $2995, 255-8881.

SKYLARK 27', 1972, neuve, avec hitch, $4995. Capri Sport, 255-8881.

TENTE FRANÇAISE, Lamont, 16 x 14, 4 pièces, plus équipement divers, n'a servi que 3 fois, cause jumeaux, 363-6909.

TENTE ROULOTTE, Starcraft, Coleman, démonstrateur, à vendre. 388-5654 après 5 h. p.m.

TENTES remorques, toit rigide, tout équipées, neuves, détail $1,695, spécial $1,595. Centre du Sport Motorisé, 679A Boul. Labelle, Ville de Blainville, 435-7269.

TENTE-ROULOTTE 1971, avec équipement électrique, $550., 721-8849.

TENTE-ROULOTTE toit rigide, 1965, $475. 622-4630.

TENTE-ROULOTTE à louer, particulier, 6 places, tout équipée, $85 par semaine. Disponible août, 254-4107.

TENTE-ROULOTTE toit rigide, 8 personnes, 727-3211, 7251, Léonard de Vinci.

TENTE-ROULOTTE toit rigide, équipée, 1971, 6 places, $1295, 661-1591.

TENTE-ROULOTTE (Dalex) 4 places, tout équipée, $350. 381-9749.

TENTE-ROULOTTE, équipement, très bon état, aubaine, 279-1024, 277-5823.

TENTE-ROULOTTE, équipée, cuisinette, $1100, 321-2120.

TENTE-ROULOTTE, toit rigide, avec cuisinette, équipement, $600, 632-0916.

TENTES roulottes tout équipées, $695. Toit rigide, équipée, $1195. 255-8881.

TRAILER TENTE A VENDRE, $150. 674-6674.

UNIK
Roulottes de voyage, roulottes motorisées à des prix exceptionnels, 3150 Henri-Bourassa est, 387-8152, Sainte-Thérèse, 435-1863, Baie d'Urfé, 453-1226.

WINNEBAGO Motor Home, couche 6, tout équipée, 22,500 milles, à qui la chance? 581-6027.

931 Accessoires d'autos camions

BOITES POUR PICK-UP
En aluminium, avec fenêtres coulissantes, portes. Choix de couleurs, de grandeurs, et de modèles. A partir de $325.
L'AMI DU CAMPEUR
590 Notre-Dame, Repentigny 581-7100

PIECES usagées, automobiles, transmissions rebâties. Joron Automobile, 3845 Rivard, 845-4144.

PIECES usagées MGB, Triumph, Volvo, Jaguar. Foreign Car Parts. 632-4500.

932 Autos-Camions à louer

5 CAMIONS Econoline avec chauffeur, téléphone 256-4504.

934 Autobus

AUTOBUS Volkswagen '64, parfaite condition, vitrée, $500, 254-5138.

936 Camions à vendre

CENTRE DE CAMIONS GMC
Section de camions
neufs et usagés
342-1680 CAMIONS NEUFS
342-2010, CAMIONS USAGES
5825, CH. COTE-DE-LIESSE

CAMION Dodge, 1966, bonne condition, et bons pneus, $400. 272-6193.

CAMION Chevrolet 10 roues, moteur neuf garanti, dompeuse, 25 tonnes, très bonne condition, $5,000, 744-1007.

CAMION citerne, Ford 1968, 2,000 gallons, compteur Neptune, très bonne condition, Gendron & Lamoureux Ltée, 203 Boul. Fiset, Sorel, 743-3371.

10 CAMIONS citernes, tous équipés, différentes capacités. Information: M. St-Denis: 722-1119.

CHEVROLET 1965, step Van metro, besoin réparations, carosserie, $125, 5860 Papineau, vendeur.

CHEVY VAN 1968 automatique, à vendre ou à échanger, après 6h. 678-2237.

FORD, 1969, Econoline, Van, E100, bas millage, parfaite condition, peinture neuve. $1500. 353-1161.

GMC, 1969, 10 roues, dompeur, 5x4, moteur 366, parfaite condition avec ouvrage. $5,500. 689-5269.

GMC 1963, 1965, camions citernes. Mercury Econoline, 1966, 1967, Mercury van, 1966, 1967, Towing Ford 1965, International 1962, 321-2819, 4605 Amiens, Montréal-Nord.

G.M.C. 1967, 5 tonnes, modèle 960, boîte fermée, aluminium, 20', 8 pneus, 1,000-20, très propre, téléphone 348-4711 soir 348-5588, 142 Montée St-Luc, St-Jean, M. Durocher.

G.M.C. Step-Van, 1968, demi-tonne, moteur 62,000 milles, 4 pneus hiver, 5 été, parfait ordre, $775, 526-5037, entre 8h a.m. et 11h a.m.

G.M.C. 1966, Pick-Up, ½ tonne, Parfaite condition, M. Côté, 334-4262.

G.M.C. 1968, 3 tonnes, avec boîte fermée, pneus neufs, très bon état, meilleure offre, 366-9681.

INTERNATIONAL 1960, 2½ tonnes, boîte de 15' idéal pour déménagements, très bonne condition, $750, 334-6238.

INTERNATIONAL, 10 roues, dompeur, parfaite condition, 681-0995.

PICK-UP, ½ TONNE, $500, 725-9153.

"PICK-UP" Datsun 72, radio, 13,000 milles. 288-4046, après 6h.

SCOUT 1972, International 4 x 4, 9,000 milles, comme neuf, $3,850, 679-5640.

SICARD 65, diesel, 44,000 livres, dompeuse, bonne condition, $5,500, 679-5640.

1967 Super Van, 6 cylindres, standard $850, appelez M. Latour 688-9200.

938 Autos-Camions demandés

ACHETERAIS autos, particuliers, 1964 à 1972, paierais comptant, M. Bourget, 522-7496.

ACHETONS voitures 1966-1970, payons comptant, G. Querry Automobile Inc., 4605 Amiens, Montréal-Nord, 321-2844.

AUTOS, camions, toutes sortes de matériaux, demandés pour la scrap, 10,171, Pelletier, Montréal-Nord, 321-4870.

DODGE 1966, Sportsman, très propre, échangerais pour véhicule, 4 roues motrices et gratte-neige, 684-2166.

940 Autos à vendre

AUTOS À VENDRE

AVIS

La Presse tient à assurer un service d'annonce qui soit fiable et, dans ce but, s'efforce par tous les moyens de vérifier l'authenticité des faits annoncés dans cette rubrique.

Nous avons donc institué une politique pour les annonceurs qui prévoit que tout vendeur qui publie une annonce en son nom personnel mais qui travaille pour un concessionnaire est obligé de s'identifier comme agent-vendeur ou membre d'une association. Tout marchand doit mentionner sa raison sociale. Il est défendu d'employer les mots "seul propriétaire", "propriétaire original" ou "premier propriétaire" ou toute expression laissant croire que le propriétaire n'est pas un commerçant quand il en est un de fait.

Les lecteurs sont invités à rapporter toute fraude en écrivant au

Better Business Bureau,
1155 ouest, boul. Dorchester,
Montréal, Québec.

Si d'autre part, malgré notre surveillance diligente, les lecteurs se rendent compte qu'une annonce contient des faussetés ou ne satisfait pas aux exigences énoncées plus haut, nous les prions d'en informer notre journal.

A.A.A. Assurance automobiles. Couvert immédiatement. Aucun refus. V2C. Paiements faciles. 526-5557, soir 334-3001.

ACADIAN 63, dernière série, 4 portes, 6, automatique, propre, 522-8270.

ACADIAN Beaumont DE LUXE, 1969, 2 portes, 8 cylindres, tout servo, radio, prendrais échange et financerais vendeur 363-5000.

ACHETERAIT Volkswagen Karmann Ghia, décapotable, automatique, bon état, propre, 388-7084.

A COMPTER de $100 et plus, toutes ventes marchand. 681-2091.

ANTIQUITE, Buick 1938, 4 portes, mécanique bon état, moteur refait à neuf, besoin réparation sur carrosserie, $300. Sadresser R. Gagné, 1546 Belvedere sud, app 1, Sherbrooke. Tél. 569-1055.

AUBAINE Datsun 1970, station-wagon, mécanique générale parfaite, particulier, 321-8213.

AUBAINE, Meteor 1966, 6 cylindres, bon ordre, $300, 622-7492.

AUBAINE, Chevrolet 1966 Bel-Air 4 portes, avec radio, $250, 376-4175.

AUSTIN 1100, 1968, excellente condition, Central Volkswagen, 849-1203, M. Alfio.

AUSTIN 220, '69, deluxe, automatique, 4 portes, comme neuve. 688-0303.

AUSTIN America 69, moteur et pneus neufs, excellente condition, $790 ou offre raisonnable. 735-3901.

1968, AUTOBUS Volkswagen, 10 passagers, avec radio, excellent pour camping, 4420, Charleroi, 322-3330, 667-9079.

BARRACUDA 1970, modèle 340, fastback, 4 vitesses au plancher, en parfaite condition. Echange accepté et termes faciles. Pour plus amples informations, appeler 935-7401, concessionnaire M.B.

BEAUMONT 1968, ACCIDENTEE, $300, 661-4586.

BUICK Skylark 1968, 2 portes hardtop, tout équipée, comme neuve, 678-0740, I.A.D.A.

BUICK 1968, 4 portes, Le Sabre, hardtop, intérieur vinyle, Ziebart, 32,000 milles, beaucoup d'accessoires, brune, propriétaire, $1475. Presque neuve, 342-0411 marchand garanti.

BUICK 65 Le Sabre, très propre, bonne condition, 524-1480.

BUICK Skylark 66, très bonne condition, prix à discuter, appelez après 6h, 381-7054.

BUICK 1965, comme neuve, Comet 1966, excellente, particulier, 2260 Cuvillier.

BUICK 1969, Hardtop, équipée, $2,550., jour 274-9634 soir 663-3157.

BUICK SPECIAL 1967, V-8, très bonne condition mécanique, meilleure offre, après 4:00 hres, 354-9059.

BUICK 1967 Wildcat, bas millage, condition exceptionnelle, vrai bijou, faut voir pour apprécier, échange accepté, financement à taux bancaire.
RENAULT CANADA
735-1331

CADILLAC, convertible, 68, climatisée, bas millage, jamais sortie l'hiver, 388-4800.

CADILLAC 1961, Sedan de ville, 4 portes hardtop, très propre, 324-5316.

CADILLAC ELDORADO 1971, CONVERTIBLE, 16,000 MILLES, PARTICULIER SOIR 324-3645.

CADILLAC Eldorado 1970, parfaite condition, air conditionné, stéréo, soir 334-7068.

CHEVELLE 1970, Malibu (compact), 4 portes, sedan, V8, 307, automatique, servo, 25,000, radio, bleue, dame propriétaire. $2,100, 731-8468, marchand garanti.

CHEVELLE, Malibu, 66, 283, V-8, automatique, radio, bonne condition, 473-1030.

CHEVELLE de Luxe, hardtop, 1970, 6 cylindres, tous servos, bien entretenue, pas de rouille, bas millage, 931-2626.

CHEVELLE SS, 454 po. cu., 450 forces, 1970, tout équipée. 729-9655.

CHEVROLET Biscayne, 1962, 2 portes sedan, 6 cylindres, manuelle, Très propre. 381-0197.

CHEVROLET "Impala" 1971 2 portes, hardtop, tout équipée, toit vinyle, comme neuve. M. Latour, vendeur, 688-9200.

CHEVROLET Bel-Air, 1967, 8 cylindres, automatique, radio, excellente condition, peinture neuve, belle occasion. 376-7363.

CHEVROLET 1968, Belair, sedan, V-8, automatique, servo, radio, peinture originale. 849-2822, membre IADA.

CHEVROLET 1967 Impala, 8 cylindres, 4 portes, sedan, peinture neuve, 4 pneus neufs. En très bonne condition, 381-1973 (6 h. p.m. à 9 h. p.m.).

CHEVROLET 1962, coach, 6 automatique, radio, $100, 5860 Papineau, vendeur.

CHEVROLET 1965, Bel Air coach 2 portières, 6 automatique, bon état, mécanique A1, radio, $325, 276-8194.

CHEVROLET 1968, 6 cylindres, automatique, seulement 27,000 milles, excessivement parfaite condition, peinture originale, pas de rouille, $1,300, 849-6867, membre IADA.

CHEVROLET convertible, 1968, parfaite condition, FM, vitres électriques, Albert, 669-0228.

CHEVROLET 1970 Belair, hardtop, 2 portes, Chevrolet 1969, Impala, custom, hardtop, 2 portes, termes faciles, échange, 276-5022, vendeur.

CHEVROLET SS, 66, sièges baquets, transmission au plancher, convertible, très bon prix, 331-5623.

CHEVROLET 1967, Belair, 4 portes, sedan, V-8, équipée, 37,000, gold, $975, Propriétaire, 342-0223 marchand garanti.

CHEVROLET 1969, station-wagon, Brookwood, 327, automatique, très propre, seulement 21,000 milles, 935-8954 membre IADA.

CHEVROLET Station-wagon, 1969, V-8, tout servo, bas millage, n'a jamais servi au commercial, 932-2502.

CHEVY II, 1968, Nova, 4 portes, 6, automatique, 31,000, radio, bleue, $1275, 733-9579 marchand garanti.

CHEVY NOVA 1969, 866-7571, local 389, 9-5 heures. 676-8208, soir.

CHRYSLER 1968, New Yorker, tout équipée, vitres électriques, très propre, bonne condition, 727-1835.

CHRYSLER 1936, 1928, sedan, très bon ordre. 351-9966.

CHRYSLER 300, 1969, décapotable, tout équipée, appeler avant 4 h., 679-3945.

CHRYSLER 1966, 4 portes, hardtop, V-8, automatique, radio, servodirection, servofreins, très bas parcours parfait état mécanique, carrosserie, intérieur et pneus excellents. Sacrifiée $650., Particulier, 270-1389.

CHRYSLER 1968, Newport, custom, 4 portes, hardtop, 35,000, tout électrique, verte, 2 barils, propre, $1450 comptant. Propriétaire. 733-9807 marchand garanti.

CHRYSLER 1970 Newport Custom, totalement équipée, climatisée. 738-3748.

1968 Chrysler, convertible, V8, servos freins et direction, particulier, 655-5401, après 7 heures p.m.

CHRYSLER 1964, Saratoga, $450, 374-0187, 7241, Léonard de Vinci app. 6.

COMET 1965, Caliente, 2 portes hardtop, 289, V-8, agréable voiture, prix raisonnable. $465. 645-1291.

COMET Sport Coupe 1968, hardtop 2 portes, 8 cylindres, automatique, excessivement bas millage, très bien entretenue, peinture originale. $1650. 284-3336 membre IADA.

940 Autos à vendre

IADA

ATTENTION ACHETEURS ET VENDEURS D'AUTOS. VOICI LES SERVICES QUE NOUS VOUS OFFRONS :

1 — VERIFIER LES LIENS
2 — VERIFIER L'AUTHENTICITE DU PROPRIETAIRE
3 — VERIFIER L'ETAT SUR ROUTE

845-6008
POUR RENSEIGNEMENTS.

VOLKSWAGEN
1964 à 1972, choix de modèles, Beetles, Station Wagon, Fastback, Van et autobus 100% de garanti, Central Volkswagen Limitée, Bleury coin Sherbrooke, 849-1203, M. Alfio.

CHRYSLER 1970, Newport, 4 portes, tout servo, incluant air climatisé, seulement 20,000 milles, très bien entretenue, peinture originale. $2700, 933-8960, membre IADA.

COMET 1966, V8, 2 portes hardtop, peinture neuve, prix ferme $750, 201 des Laurentides, Pont-Viau, 667-1637. Vendeur.

CONVERTIBLE Mercury Parklane, 1964, mécanisme A-1, peinture neuve, 721-7373.

CONVERTIBLE Cadillac 1965, tout équipée, bonne condition, $1050, termes faciles, 276-5519, vendeur.

CONVERTIBLE, Chrysler 300, 1968, tout équipée, repeinte, particulier, soir: 381-5458.

CONVERTIBLE, Mustang, 1968, moteur 390, air conditionné, tilt steering, servo-freins à disques, servo-direction, $1550, termes, 276-5092, vendeur.

CORTINA 69, GT, très propre, bonne condition, 353-0446.

CORTINA Jt 1968, très bonne condition, $690, après 6:00 heures, 334-4160.

CORTINA sedan 1969, blanche, radio, dégivreur, très propre, $500, 731-4700.

CORTINA, 1969, automatique, 1600, parfaite condition, prix à discuter, 324-0186.

CORVET 71, coupé, 35 OPC, 4 vitesses, 12,090 milles, condition de voiture neuve, 683-6374, gens sérieux.

COUGUAR 1967, bas millage, bon état, $1,000 après 6 h : 256-2444.

COUGAR 1967, hardtop, V8, servo, équipée, $1,050, termes possibles $44 mois, 387-0494, vendeur en gros.

COUGAR 1971, 15,000 milles, entièrement servo, $3,300, transféré Afrique. Soir 256-3270.

CUTLASS convertible, 65, totalement équipée, $250. 875-5390 poste 228. 676-6214.

CYCLONE 1966, moteur 390, 3 vitesses plancher. Sièges baquets, 767-7311.

DAME vend Pontiac 1967, 8, automatique, en bonne condition, 670-1598.

DATSUN 240Z équipée, semi-automatique, fabriquée juillet 71, 16,000 milles, 376-4310, 666-6413.

DATSUN 510, 1972, équipée, 4 vitesses, particulier, prix discutable, 747-7201.

DATSUN 1970, 510, moteur 1600, 4 vitesses, 11,000, radio, Ziebart, $1550. Dame, 738-1870 marchand garanti.

DATSUN 67, Station Wagon, $200, 684-3401.

DODGE 1969, Polara 500, sedan, 6, automatique, peinture originale, comme neuve, 288-6947, membre IADA.

DODGE 1970, sedan, Polara, V-8, automatique, très bonne condition, bas millage, 845-1303, membre IADA.

DODGE Polara Custom, 1970, hardtop, automatique, V-8, servos freins, direction, radio, $1975, auto-Agent 931-4519.

DODGE Dart Swinger 340, 1970, automatique, prix à discuter, 353-0075.

DUNE BUGGY, vrai bijou, faut voir, 655-1971.

DUSTER 1971, automatique, radio, 9,000 milles, 332-2285, membre IADA.

DUSTER 340, Wedge 71, 4 vitesses, tout équipée, $2,500, 288-2722.

ECONOLINE 1964, $100, PANEL 66, $450, 674-1778.

ELDORADO 1965 décapotable, très bon état, climatisée, 59,000 milles, $1700. 271-3624, 5754, Avenue du Parc, appt 1.

EPIC 68, automatique, très propre, dame, 688-9679.

EPIC, Envoy 1969, automatique, Deluxe, 2 portes, après 6h. 729-3548.

FALCON 1965, équipée avec remorque à bagages, $650, 388-2976.

FALCON Futura '68, 289, power brakes-steering, bas millage, 669-2518.

FALCON 1967, modèle 2 portes, bonne condition, $825, petit comptant, 276-5519, vendeur.

FAIRLANE 500, 1970, sedan, gros 6 cylindres, automatique, radio, seulement 17,000 milles, condition extraordinaire, $1800. 845-7757, membre IADA.

FIAT, 1969, 850, Spider, 23,000 milles, excellente condition, 663-1998.

FIAT 1969, hardtop, am-fm radio, sièges baquets, 5 vitesses, excellente condition, 735-0364.

FIAT 124, Coupé sport, 1968, très bonne condition, propre, 766-3454.

FIAT 1970, 124, coupé sport, 5 vitesses avant, en bon état, un seul propriétaire. 374-2851.

FIAT 1970, 850, coupé, sport, 28,000 milles, $750, particulier, 382-3414 entre 9 AM et 6PM.

FIAT 1970, 1245, convertible, radio am-fm, pneus Pirelli, comme neuve, 842-3081, membre IADA.

FORD 1971, Galaxie 500, brun, V8, 351, 2 portes, hardtop, toit vinyle, servofreins-direction, 20,000 milles, radio, amortisseurs ajustables à air, bon pour roulotte, 430-3980.

FORD 1968, Fairlane 500, deluxe, station wagon, compact, automatique, V-8, impeccable, raisonnable, 332-2044, membre IADA.

FORD 1968, Marquis-Mercury, hardtop, complètement équipée, intérieur cuir, 31,000 milles, volant Tilt, impeccable partout, originale, $1,375, 332-1608, membre IADA.

FORD 1966, Galaxie 500, 2 portes, hardtop, V8, automatique, moteur 289, mécanisme excellent, servo-direction et freins, 47,000 milles, radio, pas de rouille, très propre intérieur et extérieur, $725, appeler en tout temps 376-6205.

FORD 1969, Galaxie, 500, 2 portes, hardtop, toit vinyle, tout équipée en parfaite condition, $1750.
CENTRE DE REPRISE
RENAULT JEAN-TALON
738-1143

FORD Galaxie 500, 1968, convertible, bon état, téléphoner 523-6346.

FORD Galaxie 500, 1967, convertible, V8, automatique, servodirection, servofreins, en excellent état, bas parcours, $850, 279-2921.

FORD FAIRLANE 1970, hardtop, 6 cylindres, automatique, radio, seulement 19,000 milles, $2,100, 931-8389, membre IADA.

FORD Galaxie 550, 1964, frais peinturé, bonne condition $350. 277-3345.

FORD XL 1969, 2 portes, hardtop, vitres électriques, transmission au plancher, sièges baquets, toit vinyle, 24,000 milles, 678-7208, I.A.D.A.

FORD LTD, 1969, Station Wagon 390, tout équipée, 10 passagers, peinture originale, 1-347-8200.

FORD 1968, station wagon, servodirection, freins à disques, condition excellente, 288-6744 membre IADA.

FORD, Pinto 1971, radio, très propre, bas millage, 674-7772 ou 679-8909.

FORD Cortina 1969, wagon, radio, 24,000 milles, 731-6290.

FORD 1970, custom 500, hardtop, 2 portes, équipée, comme neuf, $2150, peut financer, échange accepté, 276-5519, vendeur.

FORD Custom, 1969, 4 portes, tout servo, automatique, bas millage, mécanisme parfait, 931-7933.

FORD 1968, sedan, servo-freins et direction, 35,000 milles, comme neuf, $1250, finance, 276-5022, vendeur.

FORD Custom, 1970, servo-direction, 32,000, comme neuf. Sacrifice, 738-3575.

FORD MAVERICK "70, 20,000 milles, radio 120hp, condition excellente, $1750, appeler 482-1973 soir, 271-2594 jour.

FORD Galaxie 1966, servofreins, servodirection, prix à discuter, 6:00-7:30 p.m., 389-3607.

GROS PONTIAC 1970, GTO, équipée, 28,000 milles, $2750, 935-6356, marchand.

JAGUAR 1958 plus pièces. Scooter Lambretta, 1963. Yves: 521-5565, 665-2758.

JAGUAR XKE, coupé, 1966, excellente condition, $2,300, 486-9544, 761-1461.

LINCOLN 1970 Mark III, équipée au grand complet, en parfaite condition, un seul propriétaire. Echange accepté et termes faciles. Pour plus amples informations, appeler 935-7401, concessionnaire M.B.

LINCOLN 1972, Mark IV, 7,000 milles, complètement équipée. 282-4543.

LINCOLN Continental 1968, tout équipée, air climatisé, tape stéréo, bleu foncé, intérieur bleu, Brougham, 25,000 milles, $2,600, 933-8960 membre IADA.

LINCOLN Continental 1967, tout équipée, air conditionné, 37,000 milles original, prendrais échange et financerais. Vendeur 363-5000 Mr. Laforêt.

LINCOLN Continental, 66, 4 portes hardtop, tout équipée, moteur-transmission neufs, faut voir pour apprécier, aubaine, 382-1907.

MERCEDES, diesel, 220, 1969, bonne condition, garantie. Tél. 849-6610.

940 Autos à vendre

MAVERICK 1970, automatique, radio, comme neuf, $1675, termes faciles, échange, 276-5519, vendeur.

MERCEDES 250, 1966, automatique, bas millage, $1950, 276-6113 après 5 heures.

MERCEDES BENZ 1971, modèle 220 Diesel, 4 vitesses au plancher, servofreins à disques, radio AM-FM. Echange accepté et termes faciles. Pour plus amples informations, appeler 935-7401, concessionnaire M.B.

MERCEDES 1967, 190, excellente condition, Central Volkswagen, 849-1203, M. Alfio.

MERCURY Marquis 1970, 2 portes, hardtop, vitres électriques, toit vinyle, voiture d'exécutif, financerais, M. Latour, 688-9200.

MERCURY Montcalm 1965, très bonne condition, 2 servos, V-8, bas millage, radio, $350, départ, 728-3329.

MERCURY Montego 1968, 55,000 milles, V8, hardtop, 2 portes, radio, bonne condition, $995, 387-9362.

METEOR 1967, V-8, parfaite condition, $495, Central Volkswagen, 849-1203, M. Alfio.

METEOR 67, Montcalm, hardtop 4 portières, toit vinyle, automatique V8, tout équipée, bas millage, pneus à l'état de neufs, faut vendre, $625, 276-0252.

METEOR Montcalm, 4 portes, H-T, tout équipée, excellente voiture, financerais, 688-9200.

METEOR 1964, 4 portes, sedan, $200, 691-3147.

METEOR 1972, tout équipée, Rideau 500, $3,200., 488-7585.

METEOR 1969, station wagon, 10 passagers, support à bagages, 2e voiture familiale, 849-2921, membre IADA.

METEOR 1967, hardtop, 2 portes, équipée, bon ordre, $975. Termes faciles, 276-5519, vendeur.

MG MIDGET 1965, parfaite condition, $600, 844-1231.

MG TD, 1953, entièrement restaurée, mécanique MGA, $1,750, 738-9563, 737-5658.

MOTEURS et transmissions reconstruits ou usagés, pour toutes sortes d'autos et camions, 526-2931.

MUSTANG 1969, hardtop, vinyle automatique, console, V-8, servos freins, direction, radio, $1,900, Auto-Agent, 931-4519.

MUSTANG 1972, fastback, tout équipée, 6,500 milles, 351-1331 après 4.30.

MUSTANG 1969, hardtop, vinyle, automatique, console, V-8, servos freins, direction, radio, $1,900. Auto-Agent 931-4519.

MUSTANG '65, 3 vitesses, 6 cylindres, condition impeccable, $525, 735-0094 entre 6 et 10 h.

MUSTANG 1967, convertible, transmission neuve, pneus radiaux, $950. Téléphonez 334-7864.

MUSTANG décapotable 68, V-8, automatique, 321-7605.

MUSTANG 1968, Convertible Posi-Traction. Tout équipée. $1,375. 365-7132.

MUSTANG 1969, hardtop, V-8, servo-freins et direction, $1775, termes, échange, 276-5022, vendeur.

OLDSMOBILE Toronado 71, particulier, équipée, air conditionné, 9,000 milles, cause départ, 259-8898.

OLDSMOBILE 1969, Delta, custom, hardtop, intérieur vinyle, 27,000, climatisée, neuve, $1975. Propriétaire 738-2047, marchand garanti.

OLDSMOBILE 1968, tout équipée, moteur 455 p.c., peinture neuve, toit vinyle, pneus neufs, 2 portes, hardtop, $1,500 demander Mme Gisèle Trottier, 663-3837, 663-2361.

OLDSMOBILE 1969 Cutlass, 2 portes, ardtop, couleur or avec intérieur beige, toit vinyle noir, automatique, servofreins, servodirection, radio, seulement 22,000 milles, comme neuve, balance de garantie de la manufacture, léger comtant, termes faciles. Pour plus amples informations, appeler 735-3585 concessionnaire M.B.

OLDSMOBILE Toronado 1970, bas millage, climatisation Comfrortron, sièges à 6 positions, volant basculant et télescopique, réglage vitesse de croisière, toit vinyle, tout équipée, soir: 487-2467.

PARTICULIER, Pinto 1971, 17,000 milles, $1,500, 677-8136.

PARTICULIER, Chrysler hardtop, deux portes 1967, bonne condition, 324-6848.

PARTICULIER, station wagon Meteor 1966, 9 passagers, tout équipée, très bonne condition, 722-1812.

PARTICULIER, Simca 70, comme neuve, n'a été sur la route que 19 mois, valeur $1,600 laisserait à $800, doit vendre vite cause départ, 625-1632.

PARTICULIER, Cadillac Eldorado 1968, équipée, climatisée, parfait ordre, $2,300, 384-5511.

PARTICULIER, Monaco 67 ou Pontiac Firebird, convertible, 1968, sacrifierais, 254-5068.

PARTICULIER, Ford 1969 LTD, hardtop, automatique, 27,000, servo, $1,950, 669-7807.

PARTICULIER, Manic 71, blanche, 5000 milles, AM-FM stéréo, 626-8890.

PARTICULIER Buick Electra 225, 1964, accidentée, Visiter après 7:00 hres, 1965 Bonaparte, Laflèche.

PARTICULIER vendrait M.G.B., 1970, comme neuve, 14,000 milles, cause mortalité, meilleure offre, 254-7177.

PARTICULIER, Pontiac 1965, très propre, V-8 automatique, $525, 522-3812.

PEUGEOT 69, 4 portes, radio, pneus radiaux, $640. Cause décès. 761-1155.

PEUGEOT 204, 1970, bonne condition, radio AM FM, 634-4558, 453-7611.

PINTO 1971, deluxe, 4 vitesses, radio, 9,000 milles, absolument parfaite partout, raisonnable, 332-4190, membre IADA.

PLYMOUTH 1966, peinture neuve, mécanique A-1, bonne suspension, $600., 622-3537.

PLYMOUTH Fury II, hardtop, 2 portes, 67, prix à discuter, 472-1316.

PLYMOUTH 1970, Fury, sedan, 318, équipée, 25,000, bons pneus, propre, $1775, Propriétaire, 481-9897 marchand garanti.

PLYMOUTH 1969, station wagon, sport Suburban, 3 sièges, 31,000 milles, $2,400, particulier, 353-4037.

PLYMOUTH 1967, coach, très propre, $375. 950 Dorion, Lagauchetière, vendeur.

PLYMOUTH, Station-wagon, Suburban, 1968, 318, 271-7935, 473-6879.

PLYMOUTH 1968, Fury, deluxe, sedan, V-8, tout servo, 31,000 milles, parfaite, raisonnable, 332-1903, membre IADA.

PLYMOUTH Gtx 1969, tout équipée, 440 po.cu. 722-3991.

PONTIAC 1970 2 portes hardtop, tout équipée, 29,000 milles; jour: 721-3956, après 7 p.m., 273-5471.

PONTIAC 1965, automatique, 8 cylindres, très bonne condition, $350, 722-3902.

PONTIAC 1968, Laurentian, sedan, V-8, servo, radio, peinture originale, 845-5677, membre IADA.

PONTIAC, Strato-Chief, 1970, 32,000 milles, conditions excellentes, comme neuve, $1,850., 489-3013, entre 4h. - 7h.

PONTIAC 1965, sedan, automatique, radio, bonne condition, $550, aucun comptant. 276-5022, vendeur.

PONTIAC 1968, modèle 2 portes, V-8, comme neuve, $1350, termes, échange, 276-5022, vendeur.

PONTIAC Catalina 1971, 2 portes hardtop, servodirection, servofreins, comme neuve, 678-0220, IADA.

PONTIAC Parisienne 1965, en parfait ordre, $300. S'adresser 136, 1re Avenue, Verdun, 768-7725.

PONTIAC, Grande Parisienne, 1962, mécanique A-1, 8 cylindres, $275. 665-2675.

PONTIAC sedan 1965, automatique, 6, propre. $395, particulier, 725-8571.

PONTIAC Parisienne 1970, 2 portes hardtop, tout servo, V-8, moteur 350, très bonne condition, 678-7208, I.A.D.A.

PONTIAC 1969, Parisienne, station, 6 passagers, 350, équipée, 30,000, brune, propriétaire, $1,775, 342-3626, marchand garanti.

PONTIAC 68, originale, comme neuve, 2 portes, 6, Biscayne, bas millage, faut sacrifier, 387-8188.

PONTIAC, Stratochief, sedan 1970, V-8, automatique. Tout servo, radio. Toujours entretenue, pas de rouille, bas millage, Dame conduite. 935-1837.

PONTIAC 1968, automatique, radio, V8, comme neuve, $1,050, termes $44 mois, 387-0494, vendeur en gros.

PONTIAC, Grande Parisienne, hardtop, 1969, tous servos, sièges baquets, console, toit vinyle, très propre, pas de rouille, bas millage. 933-8195.

R8 GORDINI 1970, 26,000 milles, sempersits + A abarth neufs, mécanique A-1 $1800, (819)-777-2685 (Hull), soirs.

RAMBLER 1966, 2 portes, hardtop, V 8, $300, 674-8320.

RAMBLER American 65, hardtop 2 portières, 6 automatique, propre, pas de rouille, $285, 376-5687.

67 RAMBLER Rebel, modèle 550, automatique 6, tout équipé, moteur et carrosserie en très bon état, bas millage $625, prix ferme, 272-4300.

RAMBLER Ambassador 63, sedan, automatique, propre, 523-4506.

RAMBLER American, hardtop, 2 portières, 6, automatique, propre, moteur l'état de neuf, pas de rouille, $365. 376-5687.

RAMBLER 1970, sedan, Ambassador, servo, radio, 19,000 milles, excellent état, 843-8402, membre IADA.

RAMBLER 1964, American, automatique, radio, accessoires, $175, obligé vendre, 321-8458.

POUR CHANGER OU ANNULER VOTRE ANNONCE COMPOSEZ 874-7205

Le Conseil de développement serait devenu une sorte d'agence d'animation sociale

par Jeanne DESROCHERS

L'affrontement entre le Conseil de développement social et son principal bailleur de fonds, la Campagne des fédérations du Grand Montréal, prend de plus en plus l'allure d'un procès de l'animation sociale.

Les porte-parole de la Campagne des fédérations, lors d'une conférence de presse convoquée hier pour donner le point de vue des Fédérations sur la controverse qui fait les manchettes depuis quelques mois, reprochent au DCS de devenir une agence d'animation sociale, au détriment de ses autres responsabilités.

Le CDS, et tous les groupes de citoyens à qui il fournit "une aide technique et professionnelle", selon l'objectif prioritaire qu'il s'est fixé, se plaignent bruyamment, depuis avril, que le budget ait été "arbitrairement" coupé de $235,000 (budget de l'an dernier) à $115,000.

Le DCS rétrécit volontairement son mandat, réplique la Campagne des fédérations, il est normal que son budget soit coupé.

Ce mandat serait quadruple, d'après les porte-parole de la Campagne:

— animation sociale et coordination auprès des groupes de citoyens;
— identification des besoins en vue de favoriser le changement social;
— travaux de recherche;
— planification, en collaboration avec les trois niveaux de gouvernement.

Les porte-parole de la Campagne des fédérations estiment que le CDS a laissé tomber la planification et qu'il oriente exclusivement dans l'optique "animation" ses travaux de recherche et d'identification des besoins.

Ils estiment aussi que la fusion du CDS avec son équivalent anglais le "Montreal Council of Social Agencies", aurait dû entraîner une diminution des dépenses totales des deux organismes.

Les porte-parole de la Campagne des fédérations sont MM. John Keith, président, Jean Machabée, vice-président, Antonin Boisvert, directeur général, Jean-Yves Desbiens, directeur de la campagne de souscription, Harold Thuringer, directeur associé du service de la planification et des budgets, et Mme Yvonne R. Raymond, directeur du même service.

Mme Raymond fait remarquer que la campagne unifiée assume directement le financement du CDS pour la première fois cette année, mais que déjà depuis quelques années, les deux fédérations qui parrainaient le Conseil de développement social, soit la Fédération des oeuvres de charité canadiennes-françaises et le "Red Feather," déploraient la polarisation du Conseil vers l'animation sociale.

La qualité de l'animation semble aussi un sujet de controverse: le communiqué des Fédérations souhaite un contexte excluant la politique et la violence, politique étant expliquée dans le sens de lutte électorale.

On peut penser que les Fédérations n'aimeraient pas voir leurs noms mêlés à une lutte comme celle qu'a menée le FRAP lors des dernières élections municipales.

Quant au mot violence, il ne comprend pas, d'après M. Antonin Boisvert, certaines manifestations contestataires parfaitement justifiées, que les Fédérations ont appuyées.

Le CDS et les organismes qui l'appuient accusent la Campagne des fédérations de favoriser les agences traditionnelles aux dépens des nouveaux organismes qui poussent pour répondre à des besoins nouveaux.

"Pas du tout", répondent les porte-parole. Les subventions ont été coupées aux infirmières visiteuses, aux scouts, à la Société Saint-Vincent-de-Paul, au YMCA. Et d'autre part, plusieurs organismes subventionnés depuis les deux dernières années ont pu augmenter leur budget.

Tout cela, nous explique-t-on, dans les limites des possibilités budgétaires bien précises. Mme Raymond donne comme exemple des restrictions inévitables le fait que depuis février les demandes de subvention dépassent de $985,000 les possibilités du budget.

Une porte de sortie

D'autres conseils de développement social, au Québec, ont consenti à devenir un organisme gouvernemental (le conseil régional de santé et de service social) dans le cadre de la réforme proposée par la loi 65. Le CDS de Montréal, lui, veut demeurer un service du secteur privé.

La Campagne des fédérations croit qu'il serait possible que le CDS obtienne un statut spécial lui permettant de jouer sur les deux tableaux à la fois.

Une autre possibilité pour le CDS, s'il veut renflouer son budget et garder à son emploi un personnel spécialisé, c'est d'effectuer des travaux de recherche qui lui sont commandés par les Fédérations. Mme Raymond souligne que les Fédérations ont besoin de connaître le plus tôt possible des personnes âgées et de clarifier le statut des agences privées dans le domaine de la santé. Et "le CDS est le seul organisme, dans le réseau des agences subventionnées par les Fédérations, à pouvoir effectuer de telles recherches".

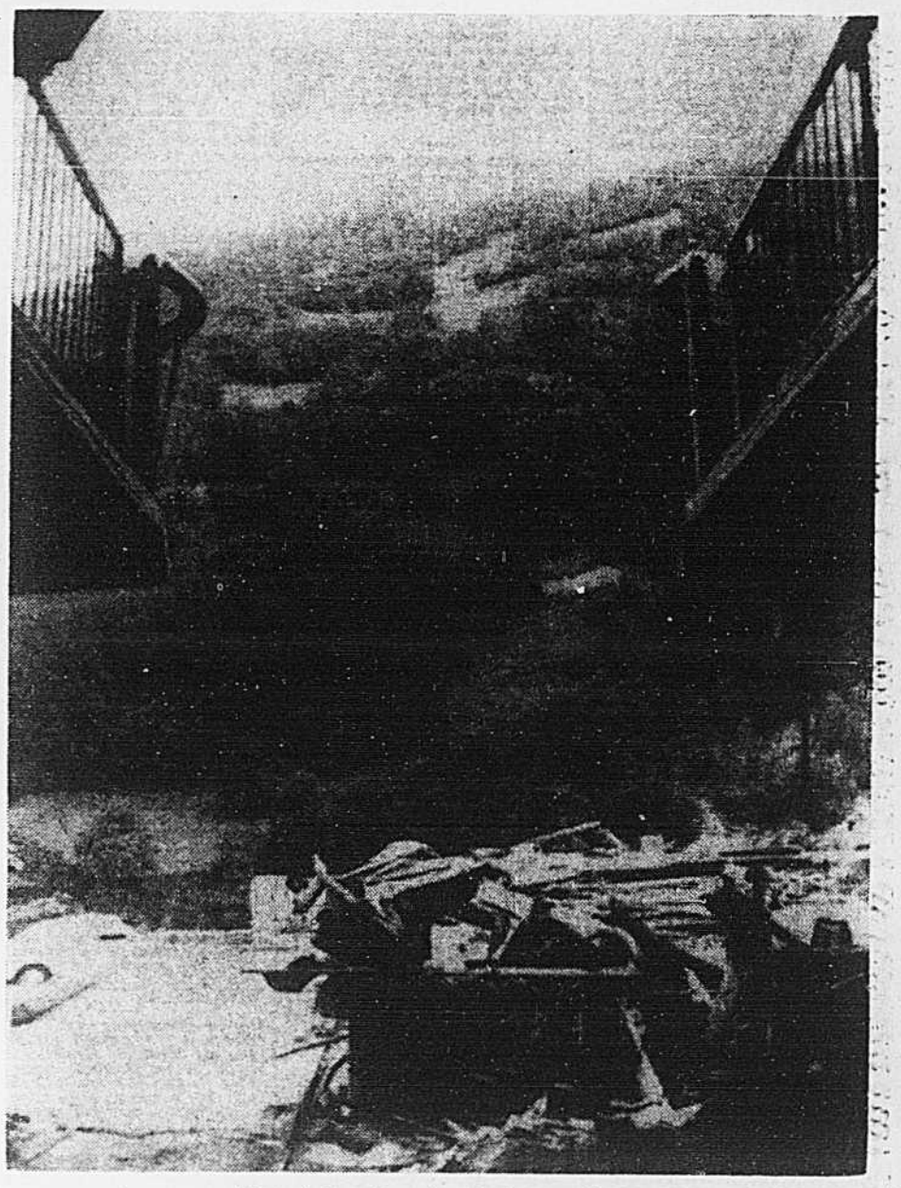

Il ne reste plus que ces débris de la cabine du téléphérique du Bettmeralp, à l'arrière-plan, qui a glissé sur une distance de 2,000 pieds à la suite de la rupture d'un câble, mercredi.

Une enquête débute sur la tragédie du téléphérique suisse

BRIG, Suisse (UPI, Reuter) — La police a déclaré, hier, que la rupture d'un câble a peut-être été la cause du pire accident de téléphérique de l'histoire suisse, qui a entraîné, mercredi, la mort de 13 personnes.

Des spécialistes ont entrepris une enquête, hier, pour déterminer les causes exactes de la tragédie. Le ministre des Transports de la Suisse, M. Roger Bonvin, s'est rendu sur les lieux et a examiné la carcasse de la cabine qui a glissé sur une distance de 2,000 pieds avant de s'écraser contre une station.

L'une des victimes a été projetée à l'extérieur de la cabine pendant la descente tandis que plusieurs autres ont été tuées sur le coup lorsqu'elle a heurté le mur de ciment d'une station, plus bas dans la vallée.

Neuf des 10 victimes qui ont été identifiées sont suisses. La dixième est une Allemande de l'ouest, âgée de 48 ans, dont un des deux jeunes garçons a été grièvement blessé. L'autre a succombé à ses blessures.

Les secouristes ont trouvé 14 personnes à l'intérieur de la cabine déchiquetée.

La police a dit que Marcus Margeulich a décidé de sauter de la cabine alors qu'elle filait à toute allure sur les câbles. Son corps a été retrouvé dans le Rhône, qui coule sous le téléphérique.

"J'étais dans un terrain de stationnement à côté de la dernière station et je venais de débarquer d'une cabine, a déclaré un témoin. J'ai vu la cabine dégringoler de plus en plus vite. Le tableau que j'ai vu au cours des secondes qui ont suivi était terrifiant: la cabine complètement aplatie contre la station et une jeune fille, encore vivante, hurlant dans les débris".

Des pannes d'électricité dues à l'orage

Le vent et un orage ont causé des pannes d'électricité, hier, en fin d'après-midi, dans les quartiers de Fabreville et de Chomedey, à Laval, de même qu'à quelques endroits de Préville et de Saint-Lambert.

On estime que quelque 2,000 familles ont ainsi été privées d'électricité pendant de courtes périodes de temps. Le centre commercial Saint-Martin, à Laval, a également été affecté par une panne.

A Saint-Lambert et à Préville, le vent a brisé quelques arbres, qui, en tombant dans la rue, ont rompu des fils électriques.

De même qu'à Laval, de nombreuses branches ont également chu sur les fils, causant une interruption du courant.

Cet orage a également perturbé la circulation à l'heure de pointe. On a signalé de nombreux accrochages et sur certaines voies rapides, telles le boulevard Métropolitain et le secteur du pont-tunnel H.-Lafontaine, les délais ont duré jusqu'à 45 minutes.

940 Autos à vendre

RENAULT 10 1966, bonne condition, $350; jour: 486-5846, soir 274-3909.

RENAULT 16, 1967, 35,000 milles, très propre, $650. après 4 heures 524-6459.

RENAULT 16, 1972, transmission automatique, sièges baquets, pneus Michelin, antirouille tectyle garantie 5 ans, 50,000 milles, bas millage, balance de garantie, prix spécial de juillet.
CENTRE DE REPRISE
RENAULT JEAN-TALON
738-1143

RENAULT 8, 1968, très bonne condition, peinture neuve, entièrement reconditionné, et garantie par nos soins $705.
CENTRE DE REPRISE
RENAULT JEAN-TALON
738-1143

RENAULT 12, 1972, achetée le 15 mai, intérieur cuir, AM-FM, pneus Michelin ZX, comme neuve, entre 1 heure et 5 heures, P. Gagnon, 274-7765.

RENAULT 12 TL, 1971, traction avant, 38 milles par gallon, entièrement revisée et garantie par nos soins.
CENTRE DE REPRISE
RENAULT JEAN-TALON
738-1143

RENAULT 10 1971, bas millage, freins à disques aux 4 roues, excellente condition, comme neuve, garantie 100%, financement et échange accepté.
RENAULT CANADA
735-1331

RENAULT R4, 1968, bon état, prix raisonnable, 381-0341.

RENAULT R-8, bas prix. Meilleure offre. Bon état. 276-4540.

RENAULT-8, 1969, 42,000 milles. Mini-laveuse "Speed Queen", Mme Patard, jour: 842-1481 local 47, soir: 738-0930.

RENAULT 8, 1969, 14,000 milles, 2e voiture, excellente, $850, 482-9436.

RENAULT 12 TL, 1972, 6,000 milles, balance de garantie, tout équipée, $2395., échange accepté, financement taux bancaire.
RENAULT CANADA
735-1331

RENAULT R8, 1970, radio, 36,000 milles, bon état, $700. 739-7164.

RENAULT-16 TA 71, automatique, très bon état, 271-5374.

RENAULT 10, automatique, sièges baquets, pneus Michelin, bas millage, garantie 100%, $1050.
CENTRE DE REPRISE
RENAULT JEAN-TALON
738-1143

RENAULT 1970 R-16, parfaite condition, Central Volkswagen, 849-1203, M. Alfio.

RENAULT-10, 1967, automatique, très propre, parfaite condition, 844-1848.

RENAULT, TA 1971, automatique, 12,000 milles, impeccable, dame, $1,850, 661-8617.

RENAULT 16 Grand Luxe, freins assistés, en parfaite condition, vendue avec garantie 100% pièces et main-d'oeuvre, financement bancaire, échange accepté.
RENAULT CANADA
735-1331

RENAULT 8, 1970, très bon état, radio AM, doit vendre, 332-0283.

RENAULT 1963 à 1972, tous modèles. Automatique, standard. Au Pavillon de l'auto, 7665 Lacordaire, 259-6981.

RENAULT-16, 1969, aubaine, 679-9569.

RENAULT 1970, R-10, automatique, radio am-fm, excessivement bas millage, voiture de fille, $1350. 282-3030, membre IADA.

ROAD RUNNER, 4 vitesses, balance garantie, après 7 heures, 626-6928.

STATION-WAGON Ford L.T.D. 1969, 10 passagers. Très propre, tout équipée, voiture privée, appeler: 679-4365.

STATION WAGON, Meteor Montcalm 68, automatique, V-8, 342-5009.

STATION-WAGON, 1967, Meteor, faut vendre, $800. petit comptant, 276-5022, vendeur.

STATION WAGON, Meteor 1965, V-8, automatique, radio. Bonne mécanique, $150. 931-2664.

T-BIRD 1968, 4 portes, landau, tout équipée, excessivement propre, voiture d'exécutif. M. Latour, vendeur, 688-9200.

THUNDERBIRD 1967, hardtop, 2 portes, tout servo, voiture de dame, seulement 29,000 milles, très bien entretenue, peinture originale, pas de rouille, $1800. 933-9819, membre IADA.

THUNDERBIRD 1967, hardtop, 2 portes, tout équipée, propre, termes, échange, 276-5519, vendeur.

TOYOTA 1971, Corona, moteur 1900 cc, transmission automatique, bas millage, $1750.
CENTRE DE REPRISE
RENAULT JEAN-TALON
738-1143

TOYOTA 1970, automatique, radio, aubaine, $1,050, $25 comptant, $44 mois, 387-0494. Vendeur en gros.

TOYOTA Corolla, 1971, 4 portes, automatique, radio, 8,100 milles, $1,800, soir 5-8 hres. 527-9097.

TOYOTA Corolla 71, automatique, véritable occasion. 677-4435.

TOYOTA 1969, Corolla, 4 vitesses, 24,000, toit vinyle, 7 pneus, $950. Dame. 342-0518, marchand garanti.

TRIUMPH Spitfire 1969 en bonne condition, appeler 322-4761.

TRIUMPH GT 6 — 71, 12,000 milles, $2,500, 384-2027, 388-0117.

TRIUMPH TR-6 1971, convertible, 11000 milles, rouge, Am-Fm, radiaux, roues chromées, porte-bagage, $2,500. 728-4595, si occupé, 353-9012, (Weston Auto Centre)

VALIANT 1964, 6 automatique, radio, très propre $275, 323-5668.

VALIANT 1968, deluxe, 6 automatique, 52,000, dame, $1,350, 669-7807.

VALIANT Signet, 1965, V8, hardtop, bas millage, peinture neuve. C'est une aubaine $675. 201 des Laurentides, Pont-Viau, vendeur.

VALIANT, 1964, automatique, 6 cylindres, visite 10 le matin à 1 h l'après-midi, 288-0498.

VALIANT Barracuda, 65, très bonne mécanique, $580. de 5 à 8, 332-1440.

VAUXHALL 1968 standard, très bonne condition. Appeler 731-0648, après 5 heures.

VEGA GT 1972, blanche, noire, 9,000 milles, radio FM, tape à cassettes, à vendre, 388-4234.

VIVA 1968, automatique, parfaite condition, prix $550, 524-9787.

VOITURES et camions usagés à vendre, $100 et plus, 681-2091.

VOLKS 1969, $625, Volks 1966, $375., 950 Dorion, Lagauchetière vendeur.

VOLKSWAGEN, autobus, 9 places, parfaite condition, particulier, 645-4725.

VOLKSWAGEN 1968 station-wagon, bas millage, très propre, termes faciles. Pour plus amples informations, appeler 735-3585 concessionnaire M.B.

VOLKSWAGEN 1969, deluxe, automatique, 25,000, beige, bons pneus, comme neuve, $1150. Dame. 733-8468 marchand garanti.

VOLKSWAGEN Van 1964, bonne condition mécanique, Central Volkswagen, 849-1203, M. Alfio.

VOLKSWAGEN '65, PARFAITE CONDITION, $500, 522-9179, SOIR.

VOLKSWAGEN Squareback, 1966, bonne condition, $400. 336-5847.

VOLKSWAGEN blanc 1970, Fastback, automatique, équipée, prix d'évaluation, propriétaire, 744-4124.

VOLKSWAGEN 1970, Station wagon, automatique, Michelin, 25,000 milles, $2150. 935-6356, marchand.

VOLKSWAGEN 1500, 1965, prix spécial $150, 201 des Laurentides, Pont-Viau, vendeur.

VOLKSWAGEN 68, 1600 fastback, moteur neuf, très propre, AM-FM, 739-8389.

VOLVO 1800, 1964, très propre, mécanique parfaite, $650, 482-9762.

VOLVO 69, 4 Michelin neufs, A-1, $1,600, 681-9438.

VOLVO 1972 VOUS INTERESSE ?
Pour une transaction hors pair, Visitez Maurice Héroux Automobiles, 4035 Bannantyne, Verdun, 766-4122.

VOLVO 1970 modèle 164, 4 vitesses au plancher, radio, 18,000 milles, Echange accepté et termes faciles. Pour plus amples informations, appeler 935-7401, concessionnaire M.B.

VOLVO 1972, démonstrateur, livraison immédiate, $3495. Maurice Héroux Automobiles, 766-4122.

VOLVO 144, 1971, automatique, 6,000 milles, tout équipée, $2500. 728-9005.

VOLVO 144S, 1970, 4 cylindres, manuelle, bien entretenue, mécanisme très bon ordre, pneus Michelin, pas de rouille, 937-5886.

VOLVO 1971, moteur à injection, overdrive, intérieur cuir, "stéréo", radio-magnétophone stéréo, air conditionné, $3750, 747-6332.

VOLVO 1972 modèle 164E, tout équipée incluant toit soleil, seulement 3,000 milles, échange accepté, termes faciles. Pour plus amples informations, appeler 735-3585 concessionnaire M.B.

VOLVO 1968 1425, Pirelli, peinture neuve, 738-2606, après 6 p.m.

Petites annonces
87-47-111
Gardez ce numéro à votre portée. Il vous sera utile.

LA COMMISSION DES ÉCOLES CATHOLIQUES DE MONTRÉAL

DEMANDE DE SOUMISSIONS

La Commission des Ecoles Catholiques de Montréal recevra jusqu'aux heures et aux dates indiquées ci-dessous, des soumissions, sous enveloppes scellées, pour les sujets suivants:

Soumission	Sujet	Heure et date d'ouverture
No 22474-P	Equipement d'éducation physique	10 h 00 le 21 juillet 1972
No 2548-P	Fourniture et pose de coupe-froid	14 h 00 le 3 août 1972
No 2549-P	Matériel d'électricité	14 h 00 le 3 août 1972

Les soumissions doivent être faites sur les formulaires officiels fournis par la Commission et doivent être accompagnées d'un chèque de garantie équivalant à au moins dix pour cent (10%) du montant total de la soumission. Ce chèque doit être libellé à l'ordre de la Commission des Ecoles Catholiques de Montréal et doit être visé par une banque canadienne ou une Caisse Populaire Desjardins.

Les soumissionnaires pourront se procurer les devis et les formulaires de soumission à compter de neuf heures de l'avant-midi, le 14 juillet 1972 (soumission no 22474-P) et le 17 juillet 1972 (soumissions no 2548-P et 2549-P), au bureau du:

Directeur du Bureau des Achats,
Pièce A-305,
Centre administratif,
3700 est, rue Rachel,
Montréal 406

Les soumissionnaires sont invités à assister à l'ouverture des soumissions qui aura lieu aux heures et aux dates indiquées au début de cet avis.

La Commission ne s'engage à accepter ni la plus basse, ni aucune des soumissions.

Le secrétaire,
Sylvio de Grandmont

APPEL D'OFFRE

COLLÈGE EDOUARD-MONTPETIT

Des soumissions, dans des enveloppes cachetées fournies à cette fin et adressées au soussigné, seront reçues jusqu'à 16:00 heures, le 20 juillet 1972, au:

COLLÈGE EDOUARD-MONTPETIT
Service de l'Équipement,
945 Chemin Chambly,
Longueuil, Qué.

SOUMISSIONS POUR:
1. Entretien ménager
2. Service de sécurite
3. Service de cafétérias
4. Mobilier: bureaux, chaises, classeurs, casiers-vestiaires
5. Papier pour imprimerie.

Documents nécessaires au bureau du Directeur des Services de l'Équipement, local A-156.

Le Collège Edouard-Montpetit ne s'engage à accepter ni la plus basse, ni aucune des offres reçues.

Clôture des soumissions au bureau du Directeur général, local A-153, jusqu'à 16:00 heures, le 20 juillet 1972 et les dites soumissions seront ouvertes publiquement par le Directeur général du Collège.

VILLE DE MONTRÉAL SERVICE DES ACHATS ET MAGASINS

La Ville ouvrira des soumissions pour:

SABLE NATUREL (pour trottoirs et chaussée) — le 25 juillet 1972
HUILE DE GRAISSAGE — le 1er août 1972
PAPIER DE TOILETTE ET SERVIETTES ESSUIE-MAINS — le 1er août 1972

Quel que soit le mode d'expédition que le soumissionnaire choisit d'adopter, toute soumission doit, pour être validement reçue, être sous pli cacheté et se trouver physiquement entre les mains du secrétaire administratif, à son bureau, chambre 202, Hôtel de Ville, 275 est, rue Notre-Dame, Montréal, aux dates mentionnées plus haut, avant l'heure de midi indiquée par l'horloge qui se trouve à la vue du public dans le bureau du secrétariat administratif et sera ouverte immédiatement après au bureau du greffier, chambre 120.

Chaque soumission devra être accompagnée d'un dépôt présenté sous forme de chèque fait à l'ordre de la Ville de Montréal. Ce dépôt doit être équivalent à cinq (5) pour cent du montant total de chaque soumission.

Les formules de soumissions et tous les renseignements dont on pourra avoir besoin seront fournis à compter du 17 juillet 1972, par M. Jean-L. Renaud, directeur du service des achats et magasins, 9515, rue Saint-Hubert, Montréal 353.

Hôtel de Ville,
Montréal, le 14 juillet 1972.

Le Greffier de la Ville,
MARC BOYER, C.R.

COLLEGE DE MAISONNEUVE

3800 est, rue Sherbrooke
Montreal (406)

APPEL D'OFFRE No AO-101

Le Collège de Maisonneuve recevra jusqu'à 16:00 heures le 25 juillet 1972 au 3800 est, rue Sherbrooke, Montréal, des offres sous enveloppes scellées pour la fourniture de: Equipement pour laboratoires d'electro-technique.

Chaque soumissionnaire remettra son offre sur le "BORDEREAU DE SOUMISSION" préparé à cette fin par le Collège de Maisonneuve, auquel il joindra un cautionnement de soumission ou un chèque visé à l'ordre du Collège de Maisonneuve pour un montant égal ou supérieur à dix pour cent (10%) de l'offre. L'offre sera remise dans l'enveloppe fournie à cette fin par le Collège de Maisonneuve.

Les soumissionnaires pourront se procurer le cahier des charges et autres documents connexes à compter de 9:00 hres le 11 juillet 1972 au Bureau des Services de l'Equipement, local 376, au 3800 est, rue Sherbrooke, Montréal.

Le Collège de Maisonneuve ne s'engage à accepter ni la plus basse, ni aucune des offres reçues et ouvertes; de plus, il se réserve le droit d'accepter toute soumission en tout ou en partie.

Le 10 juillet 1972

Pierre-André Anctil
Responsable des achats

VILLE MERCIER SOUMISSIONS

Contrat: 177-72-02-A

Des soumissions dans des enveloppes scellées portant l'inscription "SOUMISSION" et adressées au soussigné, seront reçues jusqu'à 16:00 heures, le 15 août 1972 pour être ouvertes vers 20:30 heures le même soir pour les travaux suivants:

aqueduc: Tuyau fonte ductile cl. 2 6" dia.: 170 pi. lin.
Tuyau hyprescon 14": 14,750 pi. lin.

Ne seront considérées que les soumissions préparées sur les formules fournies par les ingénieurs-conseils, Lalonde, Girouard et Letendre et Associés. On obtiendra ces formules de même que les plans et Cahiers des Charges moyennant un dépôt de CINQUANTE ($50.00) dollars en s'adressant au bureau des ingénieurs-conseils, Lalonde, Girouard et Letendre et Associés, 8790 avenue du Parc, Montréal 354.

Ce montant sera remboursé à ceux qui auront soumissionné et retourné les documents dans les six (6) jours qui suivront la rentrée des soumissions. Ce dépôt sera également remis aux entrepreneurs qui ne soumissionneront pas, mais qui auront retourné les documents fournis avant le jour fixé pour la rentrée des soumissions.

Chaque soumission sera accompagnée d'un chèque visé tiré sur une banque canadienne à charte et payable à la Ville Mercier pour un montant au moins égal à 10% du montant total de la soumission.

La Ville ne s'engage à accepter ni la plus basse, ni aucune des soumissions reçues sans encourir aucune obligation ni aucuns frais d'aucune sorte envers le ou les soumissionnaires.

M. Raymond Bergevin
Secrétaire-trésorier
1, rue Faubert
Ville Mercier, P.Q.

REPRÉSENTANT

Manufacturier canadien de spécialités pour le béton demande un représentant expérimenté bilingue, avec automobile, pour Montréal et la province. La préférence sera accordée à quelqu'un qui a des relations établies avec les architectes, ingénieur et entrepreneurs généraux. Salaire et dépenses.

Faire sa demande en indiquant bien le degré d'éducation et l'expérience à:

Case 12,700 LA PRESSE

Êtes-vous observateur?

SOLUTION

1) Casquette de l'homme complétée sur le dessus.
2) Main droite de l'homme plus large.
3) Derrière l'homme, bordure de l'allée non indiquée.
4) Pare-chocs de la voiture modifié sur l'aile droite.
5) Base de la glace non indiquée dans la portière droite.
6) Dossier arrière plus large à gauche.
7) Sur la portière, tige de la fleur noire incomplète.
8) Une épaisseur de cloison indiquée dans la porte du garage.

MINISTÈRE DES TRAVAUX PUBLICS DU CANADA BUREAU RÉGIONAL DU QUÉBEC

PROLONGATION

On fait savoir par la présente que la date de réception des soumissions pour l'édifice fédéral de Sherbrooke, Modifications, Améliorations et Climatisation, devant être reçues jusqu'au 19 juillet 1972 est prolongée jusqu'à 15 heures (Heure de Montréal) le mercredi 16 août 1972.

Les enveloppes des soumissions seront adressées au Chef, Services Financier et Administratif, Ministère des Travaux Publics du Canada, 5ième Étage, 625, avenue du Président-Kennedy, Montréal 11, P.Q.

Bureau des Soumissions Deposées du Quebec

Les sous-entrepreneurs pour les travaux de: Fenêtres aluminium, plomberie, ventilation et climatisation, chauffage, contrôle, isolation et électricité, doivent présenter leurs soumissions par l'entremise du Bureau des Soumissions Déposées du Québec à: 4970 Place de la Savane, Montréal, Québec, au plus tard à 15:00 (Heure de Montréal) le lundi 14 août 1972, conformément au document "Principes et procédures à suivre pour présenter des offres aux dépôts de soumissions concernant les travaux fédéraux", deuxième édition, 1er varil 1970.

On n'acceptera nécessairement ni la plus basse ni aucune des soumissions.

Montréal 72-472P
(Québec)

PAUL PARÉ
Chef des Services Financier et Administratif

CANADA PROVINCE DE QUÉBEC DISTRICT DE GASPÉ COUR SUPÉRIEURE

No: 8930

YVON RIOUX, journalier, résidant et domicilié à Marsoui, district de Gaspé.

demandeur

—vs—

RAOUL O. "ALIAS RICHARD" RICARD, résidant et domicilié au 23 rue Curtis, Springfield, Massachusetts, Etats-Unis d'Amérique.

défendeur

ORDONNANCE

Il est ordonné au défendeur Raoul O. "alias Richard" Ricard de comparaître dans un délai de trente (30) jours à compter de la dernière publication du présent ordre dans le Montréal Star et La Presse de Montréal.

Une copie du bref et de la déclaration a été laissée au greffe à son intention.

PERCÉ, le sixième jour de juillet 1972.

Jean Bourget, p.c.s.

AVIS

Vous êtes par les présentes avisés qu'au quatorzième jour du mois d'août, mil neuf cent soixante douze, une pétition sera présentée à la Cour supérieure de la province de Québec, dans le district de Montréal, à l'effet d'homologuer la modification du régime matrimonial et du contrat de mariage passé entre Mr Vladislavs Celmins et Dame Marija Celmins, son épouse, tous deux domiciliés au 9923 de l'avenue Laurentide, à Montréal-Nord, les accords étant consignés en un acte de modification du régime matrimonial établi en présence de Mtre Charles Henry Wayland, notaire, en date du 5ième jour de mai 1972, sous numéro 18733 de ses régistres. Mes Slattery, McQuillan, Kennedy et Lafleur, 360 rue St-Jacques, suite 400. Avocats des demandeurs.

Hydro-Québec

APPEL D'OFFRES

GPE-72-10235
pour 10h30 a.m.
heure de Montréal
le mardi 8 août 1972

Centrale Manicouagan 3
(Comté de Saguenay)
FOURNITURE DE DEUX (2) TRANSFORMATEURS DE SERVICES AUXILIAIRES
2000kVA, 13800/600-347 VOLTS

Toutes les conditions du présent appel d'offres sont contenues dans le document qui est disponible pour examen et peut être obtenu contre un paiement NON REMBOURSABLE de $25 pour chaque exemplaire complet, chèque visé ou mandat payable à l'Hydro-Québec, du lundi au vendredi inclusivement de 8h30 a.m. à 4h30 p.m. à l'endroit suivant:

Direction des Contrats
Bureau no 809
HYDRO-QUÉBEC
75 ouest, boul. Dorchester
Montréal 128, Qué.
Canada

Un dépot de soumission au montant de SEPT MILLE DOLLARS ($7,000), chèque officiel d'une banque à charte du Canada ou chèque visé tiré sur une banque à charte du Canada ou sur une caisse populaire, payable à l'Hydro-Québec, remboursable sous condition, doit accompagner la soumission.

Seules les personnes, sociétés, compagnies et corporations ayant leur principale place d'affaires au Canada et qui auront obtenu le document d'appel d'offres directement de l'Hydro-Québec sont admises à soumissionner.

L'Hydro-Québec se réserve le droit de rejeter l'une quelconque ou toutes les soumissions reçues.

Les cosecrétaires
B. LACASSE - W.E. JOHNSON
Montréal, le 3 juillet 1972

AVIS

AVIS vous est par la présente donné, par le soussigné secrétaire-trésorier de la Ville de Charlemagne, à l'effet que des appels d'offres sont demandés pour le déblaiement de la neige des rues de la Ville de Charlemagne, durant la saison hivernale 72-73.

La Ville ne s'engage à accepter ni la plus haute, ni la plus basse, ni aucune des soumissions demandées.

Ville de Charlemagne
J. CAMILLE HACKEY
Sec.-trés.

VILLE DE GREENFIELD PARK DEMANDE DE SOUMISSIONS

Le soussigné recevra, sous pli cacheté, des soumissions pour les projets suivants, jusqu'à jeudi, le 27 juillet 1972, à 17 h.

a) Contrat 374-62:
Égouts sanitaire et pluvial, aqueduc, rues Ivry et Dominion
b) Contrat 374-63:
Pavage et trottoirs, rues Ivry et Dominion
c) Contrat 374-64:
Éclairage rues Ivry et Dominion
d) Contrat 374-61:
Reconstruction de pavage sur le boulevard Churchill de Victoria à Taschereau

Les plans ou autres documents des soumissions pourront être obtenus du bureau du greffier de la ville de Greenfield Park, moyennant une somme de vingt ($20.00) dollars par série de documents, comptant ou par chèque certifié, payable à Beauchemin-Beaton-Lapointe. Cette somme ne sera pas remboursable pour retour des documents.

Pour être valable, chaque soumission devra être accompagnée d'un chèque visé d'un montant égal à 10% de la soumission, payable à la ville de Greenfield Park.

La ville de Greenfield Park ne s'engage à accepter ni la plus basse ni aucune des soumissions.

J.-Raymond Dumas, greffier
Ville de Greenfield Park
Hôtel de Ville
156, boulevard Churchill
Greenfield Park, Québec

AVIS D'APPEL D'OFFRES HABITATIONS A LOYER MODIQUE

La Corporation de la Villa Lupien Inc., ci-après appelée le PROPRIÉTAIRE, sur invitation de la Société d'habitation du Québec, recevra de tout Entrepreneur qualifié, ayant sa principale place d'affaires au Québec, des soumissions pour la construction de trente-deux (32) logements à loyer modique sur un terrain situé à l'intérieur des limites de la municipalité du Lac-à-la-Tortue, Comté de Laviolette, P. Qué., le tout conformément au dossier de demande de soumission.

Les plans et devis, documents contractuels et autres renseignements pourront être obtenus à l'un des endroits suivants:

Lapointe et Koch, architectes
3534, chemin de la Côte-des-Neiges
Montréal 109, P. Qué.
téléphone: (514) 935-6387

Jean-Claude Veillette & Associés
602, sixième avenue
Grand-Mère, P. Qué.
téléphone: (819) 538-6557

Desjardins & Provencher
3343, rue Foucher
Trois-Rivières, P. Qué.
téléphone: (819) 378-4038

sur un dépôt de $50.00 qui sera remboursé au soumissionnaire s'il remet les plans et devis en bon état et à la satisfaction de l'architecte, dans les trente (30) jours qui suivent l'ouverture des soumissions.

Les soumissions devront être accompagnées d'un chèque visé au montant de trente-deux mille dollars ($32,000.00) à l'ordre du propriétaire ou d'un cautionnement de soumissions établi au même montant, valide pour 90 jours de la date d'ouverture des soumissions.

Lors de la signature du contrat avec le soumissionnaire adjudicataire, un cautionnement d'exécution et de paiement de la main-d'oeuvre et des matériaux devra être émis par une compagnie autorisée à se porter caution-adjudicataire et au nom du propriétaire représentant 50% du montant du contrat.

Les soumissions seront reçues au Bureau des Soumissions Déposées, 1350, rue Royale, Trois-Rivières, Québec, (édifice du Trust Général du Canada) avant 15 heures, le 22e jour du mois d'août 1972, pour être ouvertes publiquement au même endroit et à la même heure.

L'entrepreneur général a la responsabilité de s'assurer que les sous-traitants qu'il a choisis fourniront, à leurs frais, un cautionnement d'exécution et un cautionnement des obligations pour main-d'oeuvre et matériaux, chacun pour 50% du prix du contrat de sa spécialité.

Les sous-traitants des spécialités suivantes devront remettre leurs soumissions au même endroit au plus tard le 15 août à 15 heures, accompagnées d'un chèque certifié à l'ordre du PROPRIÉTAIRE et de l'Entrepreneur devant être choisi, ou d'un cautionnement de soumission valide pour cent vingt (120) jours à partir de la date d'ouverture des soumissions, au montant de 10% du prix soumis:

— structure;
— dalles préfabriquées;
— plomberie;
— ventilation;
— électricité;
— aménagement paysager;
— appareils ménagers (cuisines et buanderies)
— fosses septiques;
— raccordement à l'aqueduc.

Le propriétaire ne s'engage pas à accepter la plus basse ou quelque autre des soumissions reçues.

COMMISSION SCOLAIRE RÉGIONALE DE TILLY

1100, Lavigerie, C.P. 244, Ste-Foy
Québec 10

APPEL D'OFFRES

AVIS PUBLIC est donné par le soussigné, secrétaire-général de la Commission Scolaire Régionale de Tilly, dûment autorisé à cette fin par une résolution des commissaires en date du 26 juin 1972, que des soumissions publiques sont par les présentes demandées pour du personnel de surveillance d'élèves de bâtiments et le contrôle de la circulation.

Toute personne intéressée pourra obtenir les devis, ainsi que les conditions établies, au bureau des Achats à 1100 Lavigerie, C.P. 244, Ste-Foy, Québec 10.

Les soumissions seront reçues au bureau du soussigné à 1100 Lavigerie, Ste-Foy, Québec 10, jusqu'à quatre heures p.m. le 7 août 1972, sous enveloppe scellée portant la mention "SOUMISSION". Elles seront ouvertes à quatre heures p.m. le même jour.

LA COMMISSION SCOLAIRE RÉGIONALE DE TILLY NE S'ENGAGE À ACCEPTER NI LA PLUS BASSE, NI AUCUNE DES SOUMISSIONS; ELLE SE RÉSERVE ÉGALEMENT LE DROIT D'ACCORDER DES PARTIES DE CONTRATS, SI ELLE LE JUGE À PROPOS.

Donné à Ste-Foy, ce 10e jour de juillet 1972.

J. S. PELLETIER, L.Sc.C.
Secrétaire général

STE-FOY, ce 10 juillet 1972

naissances · décès · remerciements · in memoriam

Parents et amis peuvent rendre leurs derniers hommages dans les salons funéraires énumérés ici entre 13 h et 22 h

ABELA (Richard) — A l'hôpital d'Ottawa, le 13 juillet 1972 à l'âge de 63 ans est décédé M. Richard Abela, époux bien-aimé de Freda Kablan, cher père de Shilby de Toronto, Bernard et Margaret (Mme Keith Sabine), lui survivent aussi 3 petits-enfants. Les funérailles auront lieu samedi le 15 courant. Le convoi funèbre partira des salons
Kelly Funeral Home
2313 Avenue Carling, Ottawa
pour se rendre à l'église St-Rémi où le service sera célébré à 11 h. a.m. et de là au cimetière de Burial, Ottawa, lieu de la sépulture. Parents et amis sont priés d'y assister sans autre invitation. Des dons à la Fondation Kidney du Canada, 5744 Boulevard Décarie, Montréal 252, seraient appréciés.

BEAUCAGE (Théora) — A Montréal, le 13 juillet 1972 à l'âge de 87 ans 11 mois est décédé M. Théora Beaucage, époux de feu Marie-Anne Gendreau. Il laisse dans le deuil ses enfants Gérard, Léon, Marcel, Thérèse, Madeleine, Jean-Marc, Gilles et feu Jeanne-d'Arc. (autrefois hôtelier de Montréal). Les funérailles auront lieu lundi le 17 courant. Le convoi funèbre partira des salons
Alfred Dallaire Inc.
3254, rue Bellechasse
à 9 h 45 pour se rendre à l'église Saint-Eugène où le service sera célébré à 10 h. et de là au cimetière de Saint-Roch de L'Achigan, Comté L'Assomption, lieu de la sépulture. Parents et amis sont priés d'y assister sans autre invitation.

BEAUCHAMP (Lucien) — A Montréal, le 13 juillet 1972 à l'âge de 66 ans est décédé M. Lucien Beauchamp, époux de Yvonne Brisebois. Les funérailles auront lieu lundi le 17 courant. Le convoi funèbre partira des salons
Bonnier, Duclos et Bonnier
3503, rue Papineau
à 8 h. 45 pour se rendre à l'église Immaculée-Conception, où le service sera célébré à 9 h. et de là au cimetière de Côte-des-Neiges, lieu de la sépulture. Parents et amis sont priés d'y assister sans autre invitation.

BEAUCHEMIN (Louise-Marie) — A Outremont, le 11 juillet 1972, à l'âge de 44 ans, est décédée Louise-Marie Boucher, épouse de J.-Jacques Beauchemin, C.R. Les funérailles auront lieu lundi le 17 courant. Le convoi funèbre partira des salons
Alfred Dallaire Inc.
& J. S. Vallée Ltée.
1111 ouest, rue Laurier.
à 9 h 45, pour se rendre à l'église Saint-Viateur, où le service sera célébré à 10 h, et de là au cimetière de Mont-Royal, lieu de la sépulture. Parents et amis sont priés d'y assister sans autre invitation.

BIONDI (Maria) — A Montréal, le 11 juillet 1972, à l'âge de 72 ans, est décédée Mme Mariano Biondi, née Maria Greco. Mère de Enrico (Annie Di Blassio), Roméo (Jeannette Robidoux), Béatrice (Angelo Bocaccio), Estelle (Barky Simitian). Les funérailles auront lieu samedi le 15 courant. Le convoi funèbre partira des salons
Granato Enrg
292, rue Jean-Talon est
pour se rendre à l'église Notre-Dame-de-la-Consolata où le service sera célébré à 8 h, et de là au cimetière de Côte-des-Neiges, lieu de la sépulture. Parents et amis sont priés d'y assister sans autre invitation.

BOISVERT (Lucien) — A Montréal, le 11 juillet 1972, à l'âge de 56 ans, est décédé M. Lucien Boisvert, pensionnaire du Gouvernement fédéral, attaché aux Douanes, époux de Thérèse Lévesque. Fils de M. Arthur Boisvert, rentier. Frère de Jean-Louis (époux d'Angèle Allard), Yvan (époux de Agathe Simard), Paul-Aimé (époux de Fleurette Lacelle), François (époux de Jeannine Tremblay), tous de Terrebonne, et Aurélien, de Montréal. Ses soeurs, Yolande (Mme J.-P. Teasdale), Gisèle (Mme Yvan Kemp.) Les funérailles auront lieu samedi le 15 courant. Le convoi funèbre partira des salons
Paul et Fortin,
835 est, avenue Laurier.
pour se rendre à l'église Saint-Denis, où le service sera célébré à 8 heures, et de là au cimetière de Côte-des-Neiges, lieu de la sépulture. Parents et amis sont priés d'y assister sans autre invitation.

BOILEAU (Antoinette) — A Montréal, Mme Hormidas Boileau, veuve, âgée de 69 ans, est décédée le 12 juillet. Le corps de la défunte est exposé au
Salon Dallaire
2645 est, Boul. Henri-Bourassa
Les funérailles auront lieu samedi matin, à 9 h. à l'église Notre-Dame-du-Rosaire. Inhumation au cimetière Côte-des-Neiges. Née Mlle Antoinette Spinard, demeurant anciennement au 7452, rue Chateaubriand. Elle laisse ses fils, André et Jacques, ses brus, Pierrette St-André et Mireille Perreault ainsi que ses petits-enfants, Roch, Alain, Sylvie et Johanne.

CHARBONNEAU (Berthe) — A l'Hôtel-Dieu, le 11 juillet 1972 est décédée Mme René Charbonneau, née Berthe Bernier, outre son époux, elle laisse, ses enfants: Marcelle (Mme Jean-Claude Bélisle), André, ingénieur professionnel, époux de Marie-Paule Péloquin, Denise, Pierre, époux de Rita Toscano, de Providence, R.I., ses soeurs: Blanche-Marie, Hermine Lavoie, Rose Lecavalier, Aurore (Mme Harry Campbell), d'Ottawa, son frère, Louis, époux de Yvette Boivin, de Floride, ses petits-enfants: Nicole, Claudette, Yvan et Benoit. Les funérailles auront lieu samedi le 15 courant. Le convoi funèbre partira des salons
Alfred Dallaire Inc.
3254, rue Bellechasse
angle boul. St.Michel
à 9 h. 30 pour se rendre à l'église Ste-Gemma, où le service sera célébré à 10 h. et de là au cimetière de Côte-des-Neiges, lieu de la sépulture. Parents et amis sont priés d'y assister sans autre invitation. S.V.P. pas de fleurs, dons à la Société Canadienne du Cancer (oeuvre qui lui tenait beaucoup à coeur, car elle était la Fondatrice (Section Rosemont), paroisse St-Marc), seraient appréciés.

COLLERETTE (Evangéline) — A St-Calixte, le 12 juillet 1972, à l'âge de 84 ans, est décédée Mme veuve Eugène Collerette, née Evangéline Labelle. Les funérailles auront lieu samedi le 15 courant. Le convoi funèbre partira des salons
J. Maurice Lavoie,
St-Calixte de Montcalm,
pour se rendre à l'église paroissiale où le service sera célébré à 5 h, et de là au cimetière du même endroit, lieu de la sépulture. Parents et amis sont priés d'y assister sans autre invitation.

COTE (Délia) — A Montréal, le 13 juillet 1972 à l'âge de 69 ans est décédée Mme Emilien Côté, née Délia (Yvonne) Labelle; demeurant 5923 rue Denormanville. Les funérailles auront lieu lundi le 17 courant. Le convoi funèbre partira des salons
Alfred Dallaire Inc.
et J.S. Vallée Ltée
6821, rue St-Hubert
pour se rendre à l'église St-Etienne, où le service sera célébré à 10 h. et de là au cimetière de l'est, lieu de la sépulture. Parents et amis sont priés d'y assister sans autre invitation.

DUROCHER (Antoinette) — A Valleyfield, le 12 juillet 1972, à l'âge de 67 ans, est décédée Mlle Antoinette Durocher, secrétaire-archiviste du Cercle Ste-Cécile des Filles d'Isabelle à Valleyfield, 64 St-Louis. Les funérailles auront lieu samedi le 15 courant. Le convoi funèbre partira des salons
J. A. Larin & Fils
317, rue Victoria,
pour se rendre à la cathédrale, où le service sera célébré à 8 h 45 a.m., et de là au cimetière de Valleyfield, lieu de la sépulture. Parents et amis sont priés d'y assister sans autre invitation.

FEDELE (Giuseppa) — A Montréal, le 13 juillet 1972, à l'âge de 83 ans, est décédée Giuseppa Cicciarelli, épouse de feu Antonio Fedele et mère de Arnaldo, Eugénia (Mme Bob J. Roy), Mario, Clara (Mme F i l i b e r t o Santucci), Assunta (Mme Natale Vani), Agatha Cantwell et Peter, elle laisse sa soeur Maria (Mme Vincenzo Poce). Les funérailles auront lieu lundi le 17 courant. Le convoi funèbre partira des salons
Urgel Bourgie Ltée
(angle boul. Décarie et
Notre-Dame-de-Grâce),
pour se rendre à l'église Ste-Catherine-de-Sienne, où le service sera célébré à 10 h. et de là au cimetière de Côte-des-Neiges, lieu de la sépulture. Parents et amis sont priés d'y assister sans autre invitation.

FERNANDES (Magnus) — Accidentellement à Montréal, le 12 juillet 1972 à l'âge de 38 ans est décédé M. Magnus Fernandes, époux de Mabel Murray; père de Joanne et Jammie. Les funérailles auront lieu samedi le 15 courant. Le convoi funèbre partira des salons
Adolphe Lemay Inc.
17, avenue Laurier est
à 9 h. 30 pour se rendre à l'église St-Ignatius-of-Loyola, où le service sera célébré à 10 h. et de là au cimetière de Côte-des-Neiges, lieu de la sépulture. Parents et amis sont priés d'y assister sans autre invitation.

FORTIER (Alphesia) — A Montréal, le 13 juillet 1972 à l'âge de 79 ans est décédée Mme veuve Télesphore Fortier, née Alphésia Brossoit; demeurant au Foyer St-Henri. Les funérailles auront lieu lundi le 17 courant. Le convoi funèbre partira des salons
Urgel Bourgie Ltée
6259, boul. Monk
à 10 h. 45 pour se rendre à l'église Notre-Dame-du-Perpétuel-Secours, où le service sera célébré à 11 h. et de là au cimetière de Côte-des-Neiges, lieu de la sépulture. Parents et amis sont priés d'y assister sans autre invitation.

FOUKUREAU (Joseph) — A Montréal, le 13 juillet 1972 à l'âge de 77 ans est décédé M. Joseph Foukureau, époux de feu Marie-Louise Bézeau. Les funérailles auront lieu lundi le 17 courant. Le convoi funèbre partira des salons
Société Coopérative de
Frais Funéraires
4848, rue Papineau
à 9 h. 45 pour se rendre à l'église St-Stanislas, où le service sera célébré à 10 h. et de là au cimetière de Côte-des-Neiges, lieu de la sépulture. Parents et amis sont priés d'y assister sans autre invitation.

FYFE (Adrien) — A Montréal, le 12 juillet 1972, à l'âge de 67 ans, est décédé M. Adrien Fyfe, époux de Lorrette Proulx. Les funérailles auront lieu samedi le 15 courant. Le convoi funèbre partira des salons
T. Sansregret Ltée
4419 est, rue Beaubien
pour se rendre à l'église St-Ambroise où le service sera célébré à 9 heures, et de là au cimetière de Côte-des-Neiges, lieu de la sépulture. Parents et amis sont priés d'y assister sans autre invitation.

GAUTHIER (Dr. Yvon) — Accidentellement, à Chicoutimi, le 12 juillet 1972, à l'âge de 45 ans, est décédé le Dr. Yvon Gauthier, orthopédiste à l'hôpital St-Eusèbe de Joliette, époux de Jeanne Rivard; demeurant rue Bord de l'Eau, Joliette; père de Richard, Roxane, Pierre et Yves. Les funérailles auront lieu samedi le 15 courant. Le convoi funèbre partira des salons
Omer Landreville,
674, rue St-Louis, Joliette,
pour se rendre à l'église du Christ-Roi, où le service sera célébré à 1 h, et de là au cimetière de Joliette, lieu de la sépulture. Parents et amis sont priés d'y assister sans autre invitation. Au lieu de fleurs, des dons à la Société des Enfants Infirmes du Québec, seraient appréciés en mémoire du défunt.

GIRARD (Gaétan) — A LaSalle, le 13 juillet 1972 à l'âge de 51 ans est décédé M. Gaétan Girard, époux de Lucille Parmentier; demeurant 8590 Jean-Brillon, LaSalle. Les funérailles auront lieu lundi le 17 courant. Le convoi funèbre partira des salons
Urgel Bourgie Ltée
9135, rue Airlie, LaSalle
à 9 h. 45 pour se rendre à l'église Ste-Vwtherine-Labouré, où le service sera célébré à 10 h. et de là au cimetière de Côte-des-Neiges, lieu de la sépulture. Parents et amis sont priés d'y assister sans autre invitation.

GIRARD (Anna) — A Montréal, le 12 juillet 1972, à l'âge de 80 ans, est décédée Mme veuve Paul Girard, née Anna Jean. Mère de Lucien, Lucette Bally, Yvon, Marguerite, Marcel, Paulette Caron, Jeannine Morin, et soeur de Mlle Rose Jean et de Joe. Les funérailles auront lieu samedi le 15 courant. Le convoi funèbre partira des salons
J. C. Roy Inc.
7018, rue de Marseille
à 10 h 45, pour se rendre à l'église Saint-Donat, où le service sera célébré à 11 h, et de là au cimetière de l'Est, lieu de la sépulture. Parents et amis sont priés d'y assister sans autre invitation.

GIROUARD (Marianne) — A Montréal, le 12 juillet 1972, à l'âge de 82 ans, est décédée Mme veuve Hormidas Girouard, née Marianne Cardin; mère de Yvette (Mme Guy Roy), Fernande (Mme Amédé Kane), Léo (Julia Gauthier) et Marielle (Mme G. H. Sauvé). Les funérailles auront lieu samedi le 15 courant. Le convoi funèbre partira de la résidence funéraire
E. Tétreault et Fils
& E. Charron,
27, rue de Laperrière, Boucherville,
à 5 h 45, pour se rendre à l'église Ste-Famille, où le service sera célébré à 6 h p.m., et de là au cimetière de Boucherville, lieu de la sépulture. Parents et amis sont priés d'y assister sans autre invitation.

HEBERT (Ginette) — A LaSalle, le 10 juillet 1972 à l'âge de 18 ans est décédée Mlle Ginette Hébert, fille de Raymond Hébert et de Jeannine Lefebvre. Les funérailles auront lieu lundi le 17 courant. Le convoi funèbre partira des salons
Urgel Bourgie Ltée
9135, rue Airlie, LaSalle.
à 10 h. 45 pour se rendre à l'église Ste-Catherine-Labouré, où le servics sera célébré à 11 h. et de là au cimetière de l'est, lieu de la sépulture. Parents et amis sont priés d'y assister sans autre invitation.

JOYAL (Roger) — A LaSalle, le 13 juillet 1972 à l'âge de 60 ans est décédé M. Roger Joyal, époux de Laurette Laplante; demeurant 135 Hayward, LaSalle. Les funérailles auront lieu samedi le 15 courant. Le convoi funèbre partira des salons
Urgel Bourgie Ltée
9135, rue Airlie,
à 8 h. 45 pour se rendre à l'église St-Nazaire, où le service sera célébré à 9 h. et de là au cimetière de Mont-Royal, lieu de la sépulture. Parents et amis sont priés d'y assister sans autre invitation.

KINSELLA (John) — A Evanston, Illinois, subitement le 7 juillet 1972 à l'âge de 35 ans est décédé M. John Kinsella, fils bien-aimé de J.L. Kinsella, lui survivent son épouse (Alice Pogue), ses 2 fils Michael et Andrew, son père ainsi que Mme Kinsella (Antoinette Ethier).

LAPOINTE (Elmire) — A Montréal, le 13 juillet 1972 à l'âge de 78 ans est décédée Mlle Elmire Lapointe, demeurant à 4234, rue Saint-Denis. Les funérailles auront lieu lundi le 17 courant. Le convoi funèbre partira des salons
Alfred Dallaire Inc.
4340, rue Saint-Denis
à 9 h 45 pour se rendre à l'église Saint-Jean Baptiste où le service sera célébré à 10 h. et de là au cimetière de Côte-des-Neiges, lieu de la sépulture. Parents et amis sont priés d'y assister sans autre invitation.

LANDREVILLE (Louis) — A Verdun, le 13 juillet 1972, à l'âge de 88 ans, est décédé M. Louis Landreville, époux de Rose-Anne Delorme; demeurant 3316 boul. Lasalle. Les funérailles auront lieu samedi le 15 courant. Le convoi funèbre partira de la résidence funéraire
L. Thériault Inc.
512, rue de l'Eglise
à 8 h 45 pour se rendre à l'église Notre-Dame-de-la-Paix, où le service sera célébré à 9 h et de là au cimetière de Côte-des-Neiges, lieu de la sépulture. Parents et amis sont priés d'y assister sans autre invitation.

LAVALLEE (Berthe) — A Montréal, le 13 juillet 1972, à l'âge de 83 ans, est décédée Berthe Messier, épouse de feu Eugène Lavallée, elle laisse dans le deuil, ses 2 fils: Eugène jr et Gaston et ses 2 filles: Gilberte et Germaine. Les funérailles auront lieu samedi le 15 courant. Le convoi funèbre partira des salons
Giguère et Tomasso Inc.,
8989, rue Hochelaga,
à 8 h 30, pour se rendre à l'église Ste-Claire, où le service sera célébré à 9 h, et de là au cimetière de Côte-des-Neiges, lieu de la sépulture. Parents et amis sont priés d'y assister sans autre invitation.

LE TOURNEUX (Charles-Henri) — A Montréal, le 12 juillet 1972, à l'âge de 79 ans, est décédé M. Charles-Henri Le Tourneux, époux de Dolorès Bissonnette, il laisse dans le deuil son fils Joseph-Henri, ses filles Marie-Thérèse et Marie-Claire. Les funérailles auront lieu vendredi le 14 courant. Le convoi funèbre partira des salons
T. Sansregret Ltée.
4419 est, rue Beaubien,
pour se rendre à l'église St-Jean-Vianney, où le service sera célébré à 7 h 30 p.m. et de là au cimetière de Côte-des-Neiges, lieu de la sépulture. Parents et amis sont priés d'y assister sans autre invitation. Prière de ne pas envoyer de fleurs. Des dons à la Société de Recherches de l'hôpital Maisonneuve et St-Luc seront appréciés.

MARTIN (Jean-Félix) — A Mont Saint-Hilaire, le 12 juillet 1972, à l'âge de 73 ans, est décédé M. Jean-Félix Martin, époux de feu Jeannette Beauchemin. Père de Jean-Paul. Les funérailles auront lieu vendredi le 14 courant. Le convoi funèbre partira des salons
Maurice Demers
234, boul. Richelieu à Saint-Hilaire
à 6 h 45 p.m., pour se rendre à l'église Mont-Saint-Hilaire où le service sera célébré à 7 h p.m., et de là au cimetière du même endroit, lieu de la sépulture. Parents et amis sont priés d'y assister sans autre invitation.

MARSOLAIS (Line) — A St-Laurent, le 12 juillet 1972, à l'âge de 16 ans, est décédée Mlle Line Marsolais, fille de Pauline Valiquette et de Bernard Marsolais. Un service religieux sera célébré samedi le 15 juillet, à 3 heures p.m. en la chapelle des salons
Boudrias et Cormier Ltée
816, boul. Ste-Croix, Ville St-Laurent
et de là au cimetière de St-Laurent, lieu de la sépulture. Parents et amis sont priés d'y assister sans autre invitation.

MATTHIEU (Jules) — A Québec, le 13 juillet 1972, est décédé M. Jules Matthieu, employé du C.P.R. à sa retraite, époux de feu dame Blanche Leduc. Les funérailles auront lieu samedi le 15 courant. Le convoi funèbre partira des salons
St. Brigitte's Home
80 est, rue Grande-Allée,
à 9 h 45, pour se rendre à la basilique de Québec, où le service sera célébré à 10 h, et de là au cimetière de St-Charles, lieu de la sépulture. Parents et amis sont priés d'y assister sans autre invitation.

MAYRAND (Gertrude) — A St-Vincent-de-Paul, le 12 juillet 1972, à l'âge de 77 ans, est décédée Mme Gertrude Descoteaux, épouse de Adalbert Mayrand, lui survivent outre son époux, ses enfants Thérèse (Mme Marcel Therrien), Marie-Paule (Mme Benoit Duchesne), Marc époux de Rita Banville, Suzanne, Yves époux de Marie-Paule Allaire, ainsi que plusieurs petits-enfants. Les funérailles auront lieu samedi le 15 courant. Le convoi funèbre partira des salons
Giroux & Fils Inc.
11,130, boul. Pie-IX
pour se rendre à l'église St-Vincent-de-Paul de Laval où le service sera célébré à 1 h 30 et de là au cimetière du même endroit, lieu de la sépulture. Parents et amis sont priés d'y assister sans autre invitation.

MERCURE (Horace) — A l'hôpital du Sacré-Coeur, le 12 juillet 1972, à l'âge de 74 ans, est décédé Horace Mercure, époux de feu Cordilia Tiernan. Père de Irène Mercure, de Ville Saint-Laurent. Exposé vendredi à 1 h. Les funérailles auront lieu samedi le 15 courant. Le convoi funèbre partira des salons
J. R. Deslauriers Ltée
790, rue Sainte-Croix
pour se rendre à l'église Saint-Sixte où le service sera célébré à 10 heures, et de là au cimetière de Saint-Laurent, lieu de la sépulture. Parents et amis sont priés d'y assister sans autre invitation.

MOISAN, (Marie-Louise) — A Montréal le 12 juillet 1972, à l'âge de 82 ans, est décédée Mme veuve Georges Moisan, née Marie-Louise Gervais, autrefois de Pointe-St-Charles. Les funérailles auront lieu samedi le 15 courant. Le convoi funèbre partira des salons
L. Thériault Inc.
1270 Laprairie, Pointe St-Charles
à 8 h 45, pour se rendre à l'église St-Charles où le service sera célébré à 9 h, et de là au cimetière de Côte-des-Neiges, lieu de la sépulture. Parents et amis sont priés d'y assister sans autre invitation.

PARENT (Aimé) — A Montréal, le 13 juillet 1972, à l'âge de 75 ans, est décédé M. Aimé Parent, époux de Floriva Messier, demeurant avenue Bureau. Les funérailles auront lieu lundi le 17 courant. Le convoi funèbre partira des salons
J.-Paul Marchand,
4228, rue Papineau,
pour se rendre à l'église Immaculée-Conception, où le service sera célébré à 2 h, et de là au cimetière de l'Est, lieu de la sépulture. Parents et amis sont priés d'y assister sans autre invitation.

PERRON (Alice) — A Montréal, le 13 juillet 1972 à l'âge de 71 ans est décédée Mme Joseph Perron, née Alice Pellegrini; mère de Mme Guy Germain (Thérèse), Robert, époux de Pierrette Germain, Raymond, époux de Rita Deslauriers, Mme Henri Forget (Gisèle) et Gilles, époux de Rose Madore, lui survivent plusieurs petits-enfants. Les funérailles auront lieu samedi le 15 courant. Le convoi funèbre partira des salons
Roland Bisson Enrg.
1415, rue Fleury est
à 8 h. 45 pour se rendre à l'église St-Paul-de-la-Croix, où le service sera célébré à 9 h. et de là au cimetière de Varennes, lieu de la sépulture. Parents et amis sont priés d'y assister sans autre invitation.

PILON (Lauria) — A Valleyfield, le 12 juillet 1972, à l'âge de 85 ans, est décédée Mme veuve A. Elie Pilon, née Lauria Prévost, demeurant chez les soeurs de La Providence à 18 Fabrique. Les funérailles auront lieu samedi le 15 courant. Le convoi funèbre partira des salons
J. A. Larin & Fils Inc.,
317, rue Victoria, Valleyfield,
pour se rendre à la cathédrale, où le service sera célébré à 12 h 30, et de là au cimetière de St-Timothée, lieu de la sépulture. Parents et amis sont priés d'y assister sans autre invitation.

PILON (Marie) — A St-Paul de Joliette, le 13 juillet 1972, à l'âge de 90 ans, est décédée Mme veuve Damase Pilon, née Marie Gauvreau; demeurant au Foyer de la Providence. Les funérailles auront lieu samedi le 15 courant. Le convoi funèbre partira des salons
Omer Landreville,
674, rue St-Louis, Joliette,
pour se rendre à l'église St-Jean-Baptiste de Joliette, où le service sera célébré à 10 h, et de là au cimetière de Joliette, lieu de la sépulture. Parents et amis sont priés d'y assister sans autre invitation.

POIRIER (Madeleine) — A Montréal, le 13 juillet 1972 à l'âge de 50 ans est décédée Mme Pierre Poirier, née Madeleine Daviault; elle laisse ses enfants: Michel, époux de Monique Repper, Jacques, époux de Raymonde Rivard, de St-Tite, Cté Laviolette, Monique, Pierre jr., Louis, sa mère, Mme Juliette Daviault, ses soeurs: Raymonde, Lise et Yolande et une tante, Mlle Germaine Hotte. Les funérailles auront lieu samedi le 15 courant. Le convoi funèbre partira des salons
Jos Lussier et Fils
4733, rue Papineau
à 8 h. 45 pour se rendre à l'église St-Stanispas, où le service sera célébré à 9 h. et de là au cimetière de Côte-des-Neiges, lieu de la sépulture. Parents et amis sont priés d'y assister sans autre invitation. S.V.P. pas de fleurs, dons à la Société Canadienne du Cancer, seraient appréciés.

PROULX (Omer) — A Verdun, le 12 juillet 1972, à l'âge de 75 ans, est décédé M. Omer Proulx, époux en premières noces de feu Rosa Proulx et en deuxièmes noces de Berthe Séguin, père de Fernande (Mme Léo Lacroix), Gérard, Maurice et Annette (Mme Alban Chevrier), demeurant 461 Moffat. Les funérailles auront lieu samedi le 15 courant. Le convoi funèbre partira des salons
Urgel Bourgie Ltée
5551, rue Wellington, Verdun
à 9 h. 45 pour se rendre à l'église Notre-Dame-de-la-Garde, où le service sera célébré à 10 heures et de là au cimetière de Côte-des-Neiges, lieu de la sépulture. Parents et amis sont priés d'y assister sans autre invitation.

PROULX (Wilfrid) — A l'hôpital St. Mary's, le 12 juillet 1972, est décédé Joseph Wilfrid Proulx, époux de feu Bernice Campbell. Les funérailles auront lieu samedi le 15 courant à 9 h a.m. Le convoi funèbre partira de la maison funéraire
Kane & Fetterly,
5301, boul. Décarie,
pour se rendre à l'église St-Antonin, et de là au cimetière de Côte-des-Neiges.

RAINVILLE (Bella) — A Montréal, le 12 juillet 1972, à l'âge de 72 ans, 10 mois, est décédée Mme Roméo Rainville, née Bella Beaupré, épouse de feu Roméo Rainville. Elle laisse dans le deuil ses deux fils: Jean-Paul (époux de Lise Touchette) et Jacques (époux de Lise Labelle), ainsi que ses filles: Jeannine (Mme Florent Carbonneau), Jacqueline (Mme Charles Guérard), Lucille (Mme Pierre Brault), (Mme Denis Lavigne) et Céline, ainsi que plusieurs petits-enfants. Les funérailles auront lieu samedi le 15 courant. Le convoi funèbre partira des salons
A. Savaria Ltée
340 est, rue Jarry
pour se rendre à l'église St-Vincent-Ferrier, où le service sera célébré à 9 h., et de là au cimetière de Côte-des-Neiges, lieu de la sépulture. Parents et amis sont priés d'y assister sans autre invitation.

REID (Angelina) — A Châteauguay, le 12 juillet 1972, à l'âge de 76 ans, est décédée Mme Joseph Reid, née Angélina Laberge; demeurant 82 Salaberry-Sud, Châteauguay; elle laisse ses enfants: René (Jeannette Giroux), Yvon (Marielle Tremblay), Mme Robert Laberge (Jacqueline), Mme Jean Picard (Marguerite), Mme André Lussier (Antonia), Mme William McManiman (Ginette). Les funérailles auront lieu samedi le 15 courant. Le convoi funèbre partira de la résidence funéraire J. R. Reid et Fils Inc.,
35, boul. Normand, Châteauguay,
à 12 h 15, pour se rendre à l'église St-Joachim, où le service sera célébré à 12 h 30, et de là au cimetière du même endroit, lieu de la sépulture. Parents et amis sont priés d'y assister sans autre invitation.

RIBERDY (Timothée) — A Montréal, le 13 juillet 1972 à l'âge de 77 ans est décédé M. Timothé Riberdy, époux de Julima (Julia) Rivest. Les funérailles auront lieu lundi le 17 courant. Le convoi funèbre partira des salons
Urgel Bourgie Ltée
2805,hrue Allard
à 9 h. 45 pour se rendre à l'église St-Jean-de-Matha, où le service sera célébré à 10 h. et de là au cimetière de Côte-des-Neiges, lieu de la sépulture. Parents et amis sont priés d'y assister sans autre invitation.

RICHER (Hector) — A Montréal, le 11 juillet 1972 à l'âge de 72 ans est décédé M. Hector Richer, époux de Jeffeline Lespérance. Père de Victor, Blanche, (Mme Paul-Emile Forget), Eugène, Irène, Jeanne (Mme Normand Chaput), Jeannine (Mme Jacques Aubin), Cécile (Mme Camille Labonne), André. Il laisse aussi son frère René, ses belles-filles ainsi que de nombreux petits-enfants. Les funérailles auront lieu lundi le 17 courant. Le convoi funèbre partira des salons
Alfred Dallaire Inc.
4504, rue Sainte-Catherine est
à 9 h 45 pour se rendre à l'église Saint-Barnabé où le service sera célébré à 10 h. et de là au cimetière de l'Est lieu de la sépulture. Parents et amis sont priés d'y assister sans autre invitation.

ROBILLARD (Thérèse) — A Ste-Anne-de-Bellevue, le 12 juillet 1972, à l'âge de 42 ans, est décédée Thérèse Robillard, fille de feu Oscar Robillard et de Marie-Anne William, soeur de Mme Edgar-J. Chase (Simone), Mme John Lanno (Louise). Les funérailles auront lieu samedi le 15 courant. Le convoi funèbre partira des salons
Alfred Dallaire Inc. et
J.-S. Vallée Ltée
107, rue Ste-Anne
Ste-Anne-de-Bellevue
à 8h45, pour se rendre à l'église Ste-Anne-de-Bellevue, où le service sera célébré à 9 h., et de là au cimetière du même endroit, lieu de la sépulture. Parents et amis sont priés d'y assister sans autre invitation.

ROBLINE (Roland) — Accidentellement à La Tuque, le 10 juin 1972, à l'âge de 32 ans, est décédé M. Roland Robline, époux de Linda Seymour, père de Natacha et de Christian. Les funérailles auront lieu samedi le 15 courant. Le convoi funèbre partira des salons
Omer Duquette Inc.
1350 est, rue Beaubien
à 8 h. pour se rendre à St. Mark United Church, (6775 St-Vallier), où le service sera célébré à 8 h. 30, et de là au cimetière de Côte-des-Neiges, lieu de la sépulture. Parents et amis sont priés d'y assister sans autre invitation.

ROUSSEAU (René) — A Montréal, le 13 juillet 1972, à l'âge de 61 ans, est décédé M. René Rousseau, ex-agent de sécurité, époux de feu Irène Pelletier, père de Daniel et Rachel (Mme R. Coté), 2 petits-fils: Stéphane et Sylvain. Les funérailles auront lieu lundi le 17 courant. Le convoi funèbre partira des salons
J. A. Guilbault Inc.,
5359, boul. St-Michel,
à 8 h 45, pour se rendre à l'église St-François-Solano, ov le service sera célébré à 9 h, et de là au cimetière de Côte-des-Neiges, lieu de la sépulture. Parents et amis sont priés d'y assister sans autre invitation.

ROY (Oséma) — A Montréal, le 11 juillet 1972, à l'âge de 78 ans, est décédée Mme veuve Joseph Ludger Roy, née Oséma Lefebvre. Elle laisse dans le deuil ses enfants: Liliane, Mme Aurèle Girouard (Jeannette), Jean-Louis et Madeleine. Les funérailles auront lieu samedi le 15 courant. Le convoi funèbre partira des salons
Urgel Bourgie Ltée
4505 ouest, rue Notre-Dame
à 8h45, pour se rendre à l'église St-Zotique, où le service sera célébré à 9 h., et de là au cimetière de Côte-des-Neiges, lieu de la sépulture. Parents et amis sont priés d'y 'assister sans autre invitation.

SAUMUR (Juliette) — A Montréal, le 12 juillet 1972, à l'âge de 71 ans, est décédée Mme veuve Josaphat Saumur, née Juliette Girard; mère de Roger et son épouse, Clara, grand-mère de Jean-Guy. Les funérailles auront lieu lundi le 17 courant. Le convoi funèbre partira des salons
Omer Duquette Inc.,
1350 est, rue Beaubien,
à 9 h 50, pour se rendre à l'église St-Ambroise, où le service sera célébré à 10 h, et de là au cimetière de Côte-des-Neiges, lieu de la sépulture. Parents et amis sont priés d'y assister sans autre invitation.

TANGUAY (Denise) — A Montréal, le 13 juillet 1972, à l'âge de 46 ans, est décédée Mme Roger Tanguay, née Denise Valiquette, mère de Pierre. Les funérailles auront lieu samedi le 15 courant. Le convoi funèbre partira des salons
Urgel Bourgie Ltée
400 est, boul. Henri-Bourassa
à 8 h 45 pour se rendre à l'église de la Visitation, où le service sera célébré à 9 h et de là au cimetière de Côte-des-Neiges, lieu de la sépulture. Parents et amis sont priés d'y assister sans autre invitation.

REMERCIEMENT

CARTER (E.H. Stanley) — Mme E.H. Stanley Carter (née Lillian Pownall) et la famille, remercient sincèrement les amis qui leur ont témoigné des marques de sympathies lors du décès de M. E.H. Stanley Carter, soit par offrande de messe, bouquet spirituel, visite ou assistance aux funérailles.

IN MEMORIAM

DUBE (Claude) — Cher Claude, il y aura déjà 9 ans que tu nous quittais le 14 juillet. Tu n'étais alors qu'âgé de 2½ ans. Que le temps passe. Jamais nous ne t'oublierons. Tu es toujours présent dans nos pensées. A bientôt, papa, maman, Daniel Sylvie et Michel.

Remerciements à Jean-XXIII, pour grandes faveurs obtenues. — B.B.

NECROLOGIE

**Madame Louise BEAUCHEMIN
née Louise BOUCHER**

A Morin Heights, le 11 juillet 1972, à l'âge de 44 ans, est décédée Madame Louise Beauchemin, épouse de J. Jacques Beauchemin, C.R. Lui survivent outre son époux, ses fils Jean-Jacques Jr, Robert, et ses filles Suzanne, Hélène et Marie. Elle laisse également dans le deuil sa mère, Madame Roméo Boucher, son frère Pierre et sa soeur Françoise (Mme Paul Dagenais-Pérusse). Le service aura lieu lundi, le 17 courant, à l'église St-Viateur d'Outremont, à 10 heures de l'avant-midi. La dépouille mortelle sera exposée au Salon J.S. Vallée, 1111 ouest, rue Laurier. Parents et amis sont priés d'y assister sans autre invitation.

Merci à Jean-XXIII, pour faveur obtenue — M.A.C.

Des fleurs
signe de votre sympathie

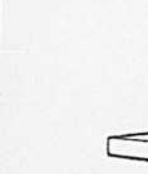

FTD TÉL. 279-7337
FLEURISTE Valois
416 ouest, rue Jean-Talon, Montréal

Les monuments que l'on tente d'imiter

FAITES CONFIANCE À UNE MAISON RÉPUTÉE

Ne prenez pas le risque d'être désappointé, nos artistes-sculpteurs créeront, dans les plus beaux granits, une véritable pièce d'art. Nous vous offrons une variété de monuments à des prix convenant à toutes les bourses.

Pamphlet gratuit sur demande

SEBASTIANO AIELLO
Artiste-sculpteur

BUREAU : 6776 EST, SHERBROOKE
Terrain des monuments • A côté du cimetière de l'Est
6811 EST, SHERBROOKE — 259-6917
OUVERT TOUS LES SOIRS JUSQU'A 8 H.
SAMEDI ET DIMANCHE JUSQU'A 5 H.

FLEURISTE
A. Jules d'Alcantara Inc.
526-5955
3033 SHERBROOKE E.

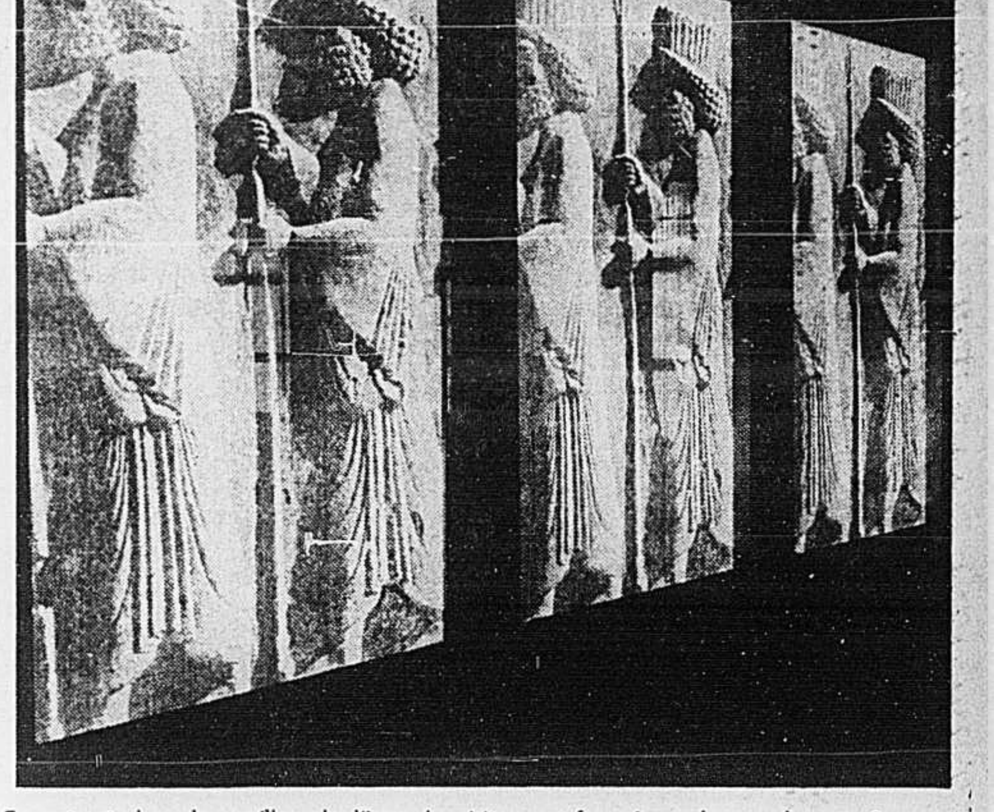

En entrant dans le pavillon de l'Iran, le visiteur est frappé par la vue de cette immense fresque représentant les bas-reliefs du grand escalier de Persépolis où se déroulèrent, l'an dernier, les célébrations du 2,500e anniversaire de l'empire iranien.

Le pavillon de l'Iran évoque les 25 siècles de son histoire

Le pavillon de l'Iran, entièrement renouvelé, ouvre ses portes cette année sur la splendeur des célébrations qui ont marqué le 2,500 anniversaire de la fondation de l'empire iranien.

M. Mohsen Sheedfar, commissaire du pavillon, a rappelé que 56 chefs d'Etat (des rois, des présidents et des premiers ministres) étaient venus participer avec le peuple d'Iran à cette commémoration.

Sur l'île Saint-Hélène, à l'emplacement habituel du pavillon fidèle depuis 1967 à TDH, quelques-uns des trésors qui furent admirés lors de ce 2,500e anniversaire sont exposés. Des vues de bas-reliefs de Persépolis, dont les vestiges égalent l'émouvante majesté de l'Acropole et du Colisée, donnent une idée de ce que fut l'apogée de l'empire perse.

De même sont évoqués le défilé militaire en costumes d'époque et la Ville impériale de tentes montée pour les célébrations d'octobre dernier, au cours desquelles "les chefs d'Etat du monde entier vécurent des jours inoubliables de compréhension mutuelle en rendant hommage aux réalisations de l'humanité".

En plus du passé de l'Iran, le visiteur peut se familiariser avec l'Iran d'aujourd'hui.

Dans le hall d'entrée du pavillon, l'Iran illustre les gardes et les messagers qui défilent sur les bas-reliefs du grand escalier de Persépolis, témoignages des qualités artistiques des artisans venus de tous les pays sous le règne des Perses il y a 2,500 ans.

Au premier étage, l'art et l'artisanant ont été assemblés avec bon goût. On peut y admirer avant tout les célèbres tapis persans; un artisan-tisserand effectue, sous vos yeux, le travail complexe exigé pour la fabrication d'un de ces magnifiques tapis.

Un peu partout à travers le pavillon, les superbes miniatures des anciens maîtres voisinent avec celles des peintres iraniens de l'heure. La céramique, l'orfèvrerie et la verrerie n'ont pas été oubliées non plus.

Les visiteurs plus "terre-à-terre" pourront satisfaire leurs goûts en se rendant au restaurant où les spécialités iraniennes, notamment le célèbre caviar, leur seront servies.

Les amateurs de travaux manuels s'extasieront certainement devant les expositions d'objets de cuir.

Un secteur du pavillon est réservé à une présentation audio-visuelle fort bien réalisée qui s'intitule "Echos glorieux". Il s'agit encore d'une juxtaposition de l'Iran d'hier et de celui d'aujourd'hui sous le signe des célébrations qui ont honoré en 1971 le grand Cyrus, fondateur de l'empire iranien.

Le film en question est présenté deux fois par heure (une fois en français, une fois en anglais) sur semaine et trois fois par heure le samedi et le dimanche.

Non loin du pavillon, des boutiques sont à la disposition des "terredeshommiens" qui désirent acheter les produits caractéristiques de l'artisanat iranien: plateaux gravés, sculptures sur bois, miniatures et autres souvenirs.

Dès jeudi prochain, les organisateurs du pavillon iranien s'attendent à faire face à une affluence de visiteurs peu après l'ouverture officielle de Terre des Hommes 72.

Malgré son avocat, Okamoto revendique la responsabilité du coup de l'aéroport de Lod

TEL-AVIV (Reuter, AFP, UPI, PA) — Le tribunal militaire qui juge Kozo Okamoto, seul survivant du commando japonais responsable du massacre de l'aéroport de Lod, a suspendu ses débats jusqu'à lundi, date probable du verdict.

A l'ouverture de l'audience, hier, le tribunal avait déclaré irrecevable une partie de la confession d'Okamoto, dans laquelle il raconte comment ses deux compagnons et lui-même devaient, après l'attentat se suicider de façon à rendre leurs cadavres impossibles à identifier. La Cour a accepté la thèse de la défense qui affirmait que l'accusé n'avait pas alors été prévenu que tout ce qu'il allait dire pourrait être retenu contre lui.

Cette deuxième journée a été de beaucoup la plus dramatique de ce procès étrange où l'accusé, sabotant tous les efforts de son avocat, s'est efforcé de prouver sa culpabilité et de revendiquer son entière responsabilité et où la défense n'avait aucun témoin à citer.

Profession de foi d'Okamoto

Parlant, pour la première fois, en tant que témoin, débarrassé de ses menottes, Okamoto, d'une voix forte et mécanique, a récité un plaidoyer, traduit simultanément, qu'il avait écrit et appris par coeur, et que suivant ses propres paroles, il préparait depuis le jour de son arrestation. Ce fut une profession de foi composée de slogans empruntés au vocabulaire de l'ultra-gauchisme, mais prononcée avec conviction.

Il ressort de ce plaidoyer que pour Okamoto, la Révolution est un tout, et que l'"Armée Rouge", dont il affirme être un soldat dévoué jusqu'à la mort veut frapper surtout pour faire avancer la Révolution mondiale: "Nous luttons pour une société sans classes, dans le sens de l'histoire du monde. Nous poursuivrons la lutte jusqu'à ce que le pouvoir prolétarien soit établi sur le monde entier." Dans cette guerre sans merci contre la bourgeoisie du monde entier "le massacre d'êtres humains est inévitable... et l'Armée rouge massacrera quiconque est du côté de la bourgeoisie. Je ne plaisante pas".

"Si l'Armée rouge, a-t-il souligné, a choisi de frapper à Lod, c'est parce qu'elle pensait ainsi faire connaître sa lutte au monde et qu'à Lod, les intérêts de l'Armée rouge et du FPLP coïncidaient." Sur le problème israélo-arabe, Okamoto a été très bref: une minute, dans un plaidoyer d'une heure et demie. Il n'en a su que ce que son chef lui en a dit au cours de son entraînement à Baalbek: à savoir qu'Israël était intransigeant, qu'il fallait une action d'éclat pour redonner du courage aux réfugiés palestiniens.

Pour les innocentes victimes du massacre, Okamoto n'a eu aucun regret, peut-être parce qu'il a appris, dit-il, pendant son enfance "que les âmes mortes deviennent des étoiles" et il lui plait de penser que "ses camarades morts, les victimes et lui-même brilleront dans le même ciel".

Okamoto a fait plusieurs allusions au Vietnam, en particulier au massacre de My Lai, et aux Black Panthers américains, pionniers de la révolution mondiale.

Examen refusé

Le tribunal militaire rendra lundi matin à 10 heures locales sa sentence. Il ne fait guère de doute que le tribunal reconnaîtra Kozo Okamoto coupable sur tous les chefs d'accusation, d'autant qu'Okamoto, au cours de sa profession de foi, s'est reconnu responsable de tous les actes qui lui sont reprochés. De plus, la Cour ayant rejeté la thèse de la défense, qui estimait nécessaire, une expertise psychiatrique, les circonstances atténuantes paraissent exclues.

Une fois le verdict rendu, le procureur demandera l'application d'une peine que l'on suppose devoir être la prison à vie car la composition du tribunal, qui ne comprend qu'un juriste, exclut, suivant le règlement militaire israélien, la peine de mort.

Ainsi prendra fin, une semaine exactement après avoir commencé, le procès de l'homme qui, l'enquête de la police l'a prouvé, tira trente-huit des cent trente-cinq balles qui firent vingt-six morts et soixante-et-onze blessés.

Fermeture du carrefour Saint-Laurent-Sherbrooke

A compter de 18 h. 30, aujourd'hui, jusqu'à 7 h., lundi matin, le carrefour Saint-Laurent - Sherbrooke sera fermé à la circulation, afin de permettre la reconstruction de la chaussée.

En direction ouest, la circulation sera déviée par la rue de Bullion vers le nord jusqu'à la rue Prince-Arthur, vers l'ouest à la rue Saint-Urbain puis vers le sud à la rue Sherbrooke.

Il sera également possible d'emprunter la rue Sanguinet vers le sud jusqu'à la rue Ontario, vers l'ouest à la rue Clark puis vers le nord à la rue Sherbrooke.

En direction est, les automobilistes seront déviés par la rue Clark vers le nord à Milton, vers l'est au boul. Saint-Laurent, vers le nord à la rue Prince-Arthur, vers l'est à la rue Coloniale puis vers le sud à la rue Sherbrooke.

Ils pourront aussi emprunter la rue Saint-Urbain vers le sud à la rue Ontario, puis vers l'est à la rue Saint-Denis, puis vers le nord à la rue Sherbrooke.

Autobus

Les autobus de la CTCUM suivront les parcours suivants:

le circuit no 24 de la rue Sherbrooke en direction ouest sera dévié par la rue Sanguinet jusqu'à la rue Ontario, vers l'ouest à la rue Jeanne-Mance, vers le nord à la rue Sherbrooke;

le circuit no 24 de la rue Sherbrooke en direction est, les autobus emprunteront la rue Saint-Urbain jusqu'à la rue Ontario, vers l'est à la rue Saint-Denis, vers le nord à la rue Sherbrooke;

le circuit no 55 du boul. Saint-Laurent sera dévié par le boul. de Maisonneuve jusqu'à la rue Clark, vers le nord à la rue Milton, puis vers l'est au boul. Saint-Laurent.

spec
dans La Presse du jeudi. Epatant pour décider quoi faire en fin de semaine.
la presse