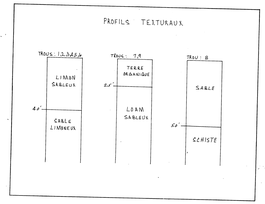

DRAINS REQUIS (en pi.)										
	TUYAUX EN TERRE CUITE					TUYAUX EN MATIERE PLASTIQUE				
DESIGNATION	DIAMETRE (en po.)					DIAMETRE (en po.)				
	10	8	6	4		Terre cuite 10	8	6	4	
COLL "A"		355	1360	10150			125	360	1760	10430
"B"			410	7820				230	240	7820
"C"		110	240	5745				110	240	5745
"D"			300	2830					710	2410
"E"		525	415	1090			185	215	165	2335
				940						940
COLL'E	500	1010	495	18170		500	270	1110	345	17950
TOTAUX	500	1475	3265	46255		500	385	1810	3305	45495
TOTAUX		5740	7495	46255			1000	2310	3305	45495
GRAND TOTAL				[illegible]						[illegible]

ADD. AU PLAN: 5120 × 4"
85 × 8"
500 × 10"
TOT : 5705

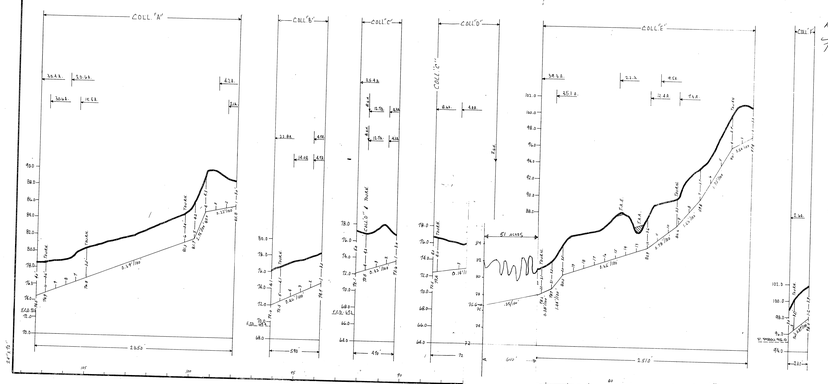

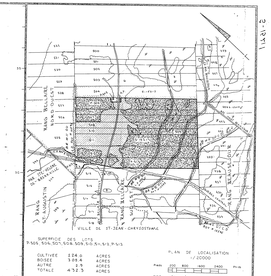

LEGENDE

- Plan cours d'eau existant, projeté
- Fossé existant, projeté
- Fil métallique, poteau, grillage
- Drainage souterrain existant
- Conduit souterrain existant
- Drains existants, projetés
- Changement de pente
- Changement de domaine
- Bouche de décharge
- Domaine des drains A, B, C, D, E
- Ligne téléphonique aérienne, souterraine
- Ligne de transmission
- Ligne d'énergie électrique aérienne, souterraine
- Poteau de ligne simple
- Station de pompage
- Repère existant
- Trou de sondage
- Superficie drainée, drainage interne suffisant
- Courbe de niveau
- Zone de sol humide
- Cours d'eau
- Pas de cornes en surface, amoncelés
- Limites de zones
- Clôture

RÉFÉRENCE

ECHELLE DU PLAN	ECHELLE DES PROFILS
1:2000	1:50 VERT. 1:5000 HORIZ.

desjardins, héroux, héroux, lemay, ouellette, provencher, tremblay,
INGENIEURS - CONSEILS
QUEBEC - MONTREAL - ST-JEAN - ST-JEAN-CHRYSOSTOME

PROJET PREPARE POUR LE COMPTE DE
Ministère de L'AGRICULTURE DU QUEBEC

Direction du Génie — Ministère de L'AGRICULTURE DU QUEBEC

DRAINAGE SOUTERRAIN

FERME	Guy Carrier ~~MARCELLIN LAVOIE~~
LOT	P-505, 506, 507, 508, 509, 510, 511, 512, P-513
RANG	BELLAIRE SUD-EST
MUNICIPALITE	VILLE DE ST-JEAN-CHRYSOSTOME
COMTE MUNICIPAL	LEVIS
DISTRICT ELECTORAL	BEAUCE-NORD

PLAN No S-15.217 — FEUILLE 1 DE 1

APPROUVE POUR LE MINISTERE PAR [illegible] LE 7 AVRIL 1977

CHEF DU DISTRICT NO 2
HYDRAULIQUE AGRICOLE
MINISTERE DE L'AGRICULTURE
917, MGR. GRAHON
STE-FOY, QUEBEC.
G1V 3X8

Approuvé par [illegible]

INSTALLATION 1977 — 35,427 / 42897 Hectaques