

Situation dans les salles d'urgence de l'Outaouais à 8 heures, le matin du vendredi 18 juillet 2008

Installations	Nombre de civières	Taux d'occupation	Nombre de patients sur civières		Nombre total de visites la veille
			au total	depuis plus de 48 h. *	
Hôpital de Hull	16	113%	18	2	91
Hôpital de Gatineau	20	175%	35	6	81
Hôpital de Buckingham	12	92%	11	0	60
Hôpital de Maniwaki	6	17%	1	0	83
Hôpital de Shawville	4	50%	2	0	51
Hôpital de Wakefield	4	100%	4	0	63
CLSC Fort-Coulonge	2	100%	2		33
Total	64	114%	73	8	462

* Patients sur civières qui ont été vus par un médecin et demeurent sous observation en attendant d'avoir accès à une chambre ou d'obtenir leur congé.

Les nombres moyens de patients admis en attente d'un lit

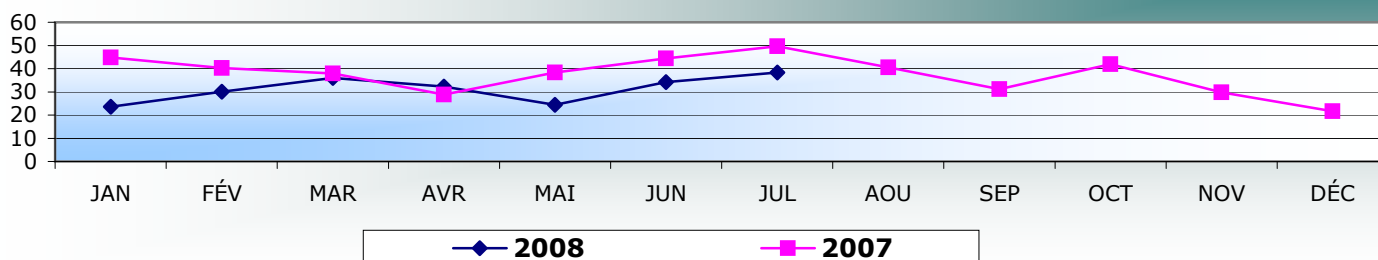

Proportion de patients «de 48 h.» dans les salles d'urgence

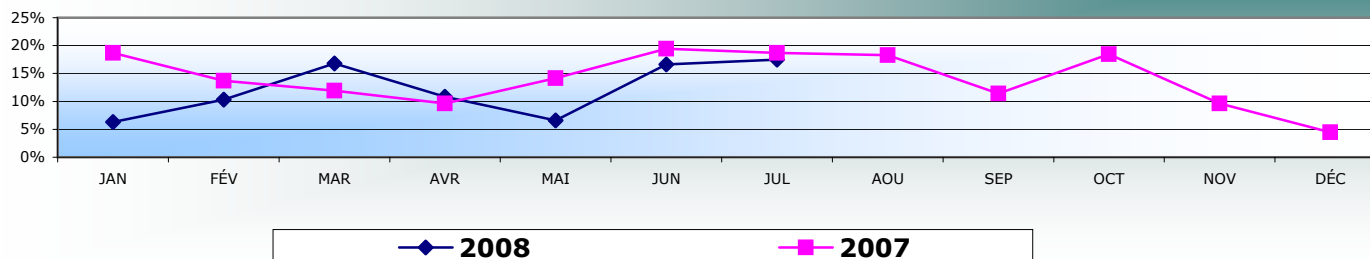

Hôpital de Hull: Proportion de patients «de 48 h.»

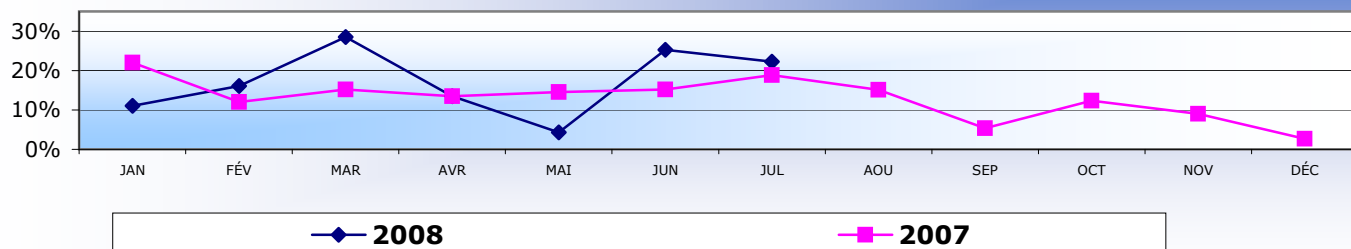

Hôpital de Gatineau: Proportion de patients «de 48 h.»

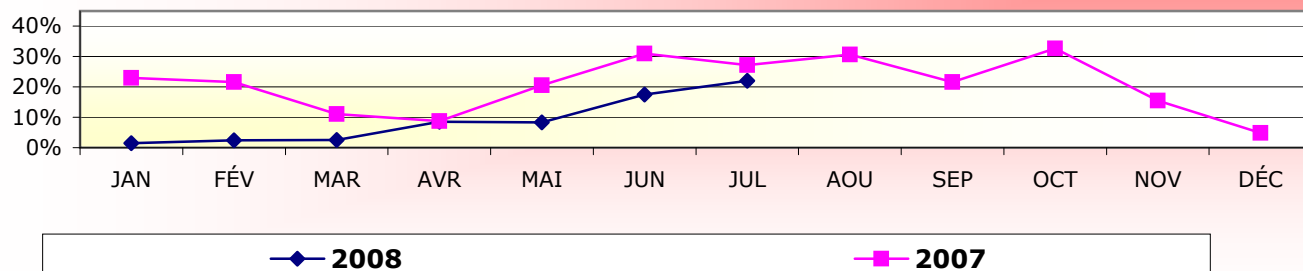

Hôpital de Buckingham: Proportion de «patients de 48 h.»

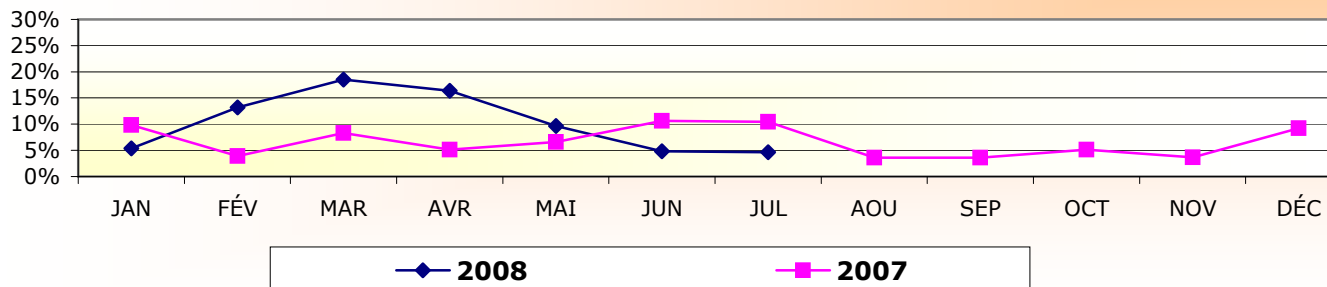

Taux d'occupation moyen des civières à l'urgence de l'hôpital de Maniwaki

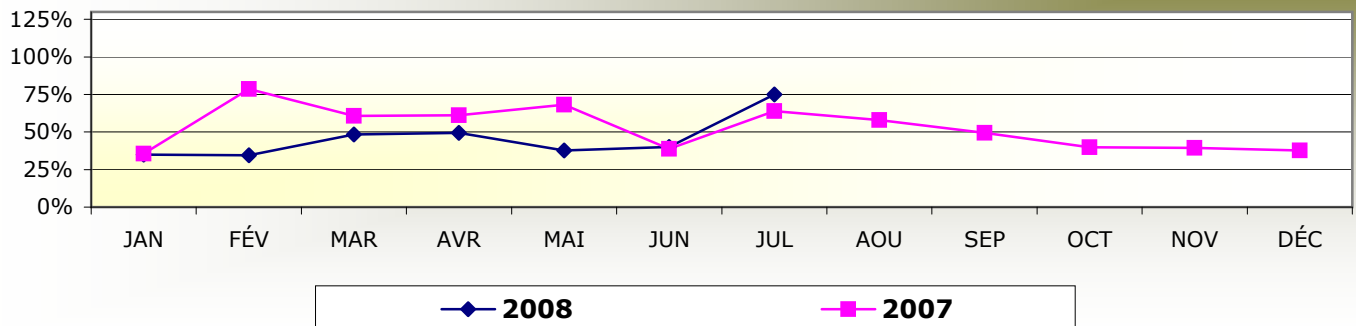

Taux d'occupation moyen des civières à l'urgence de l'hôpital de Shawville

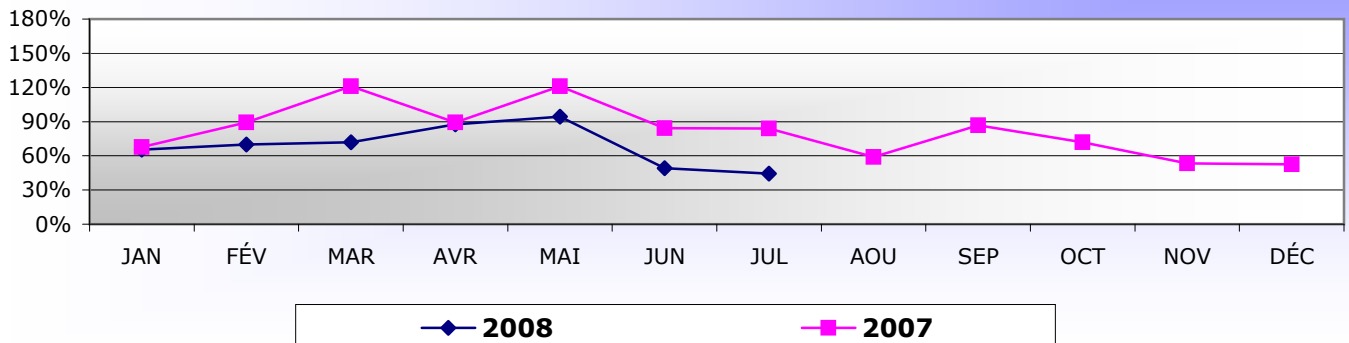

Taux d'occupation des civières à l'urgence de l'hôpital de Wakefield

