

Chez **Zellers** soudain, c'est Noël

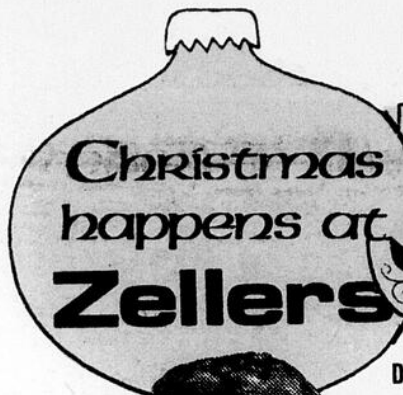

# JOUETS VARIÉS

DATES DE VENTE: JEUDI, 21 NOVEMBRE JUSQU'AU SAMEDI 23 NOVEMBRE ● SALE DATES: THURSDAY, NOVEMBER 21st THRU' SATURDAY, NOVEMBER 23rd



16<sup>97</sup>

## BÉBÉ VIVANT

Une poupée qui mange et boit comme un vrai bébé doux et qui est animée par piles. Elle mesure 16" et est livrée avec son couvert et ses aliments. (Piles en sus).

### BABY ALIVE

A battery operated doll that eats & drinks like a soft, real baby. 16" doll with feeding set and play food. (Batteries not included).

## CYCLE ENDIABLÉ DE EVEL KNieVEL \*

Evel Knievel et son cycle endiablé, un jouet qui ravira un enfant à Noël. Evel mesure 7" et porte son uniforme réglementaire. Le jeu est livré avec un survolteur et son remontoir. Il fonctionne sans pile.

\* Marque déposée

14<sup>97</sup>

## EVEL KNieVEL \* STUNT CYCLE

Evel Knievel and his high-flying stunt cycle! Evel 7" high, dressed in his official uniform. Set includes powerful cycle booster and winder. No batteries required.

\* Reg'd T.M.

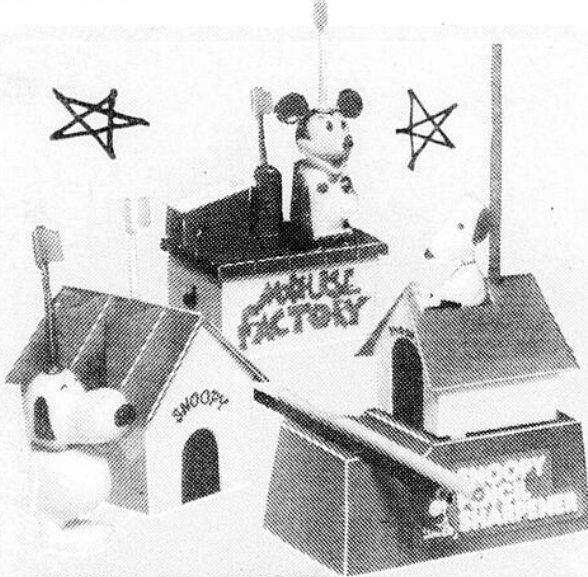

## MICKEY ET SNOOPY S'ATTAQUENT AUX CAVITÉS

Un ensemble mû par piles! La souris Mickey et l'amusant Snoopy arrivent avec deux brosses chacun et un porte-brosse à dents. Piles en sus. Aiguisoir à crayons, de "Snoopy" aussi disponibles.

## MICKEY & SNOOPY GET TO WORK AGAINST CAVITIES!

Mickey Mouse & Snoopy battery-powered toothbrush sets include two brushes each. Snoopy & Mickey brush holder. Batteries not included. Also available Snoopy pencil Sharpener.

7<sup>97</sup>  
CH.  
EA.



**BARBIE \* VA CAMPER À LA PLAGES EN FOURGONNETTE** - Barbie \* se rend à la plage dans une fourgonnette Dodge très réaliste mesurant 11 1/2" x 8 1/2" x 19", dont le côté et le dessus s'ouvrent. L'équipement comprend 25 pièces. \* Barbie fait du camping avec sa tente qui se déploie; la remorque a une porte coulissante, un volant mobile et un pare-brise. 6 autres accessoires.

\* Marque déposée

**BARBIE'S \* BEACH BUS & COUNTRY CAMPER** - Barbie \* takes to the beach in a realistic 110" x 8 1/2" x 19" Dodge van. Side, back, top open up. 25 great pieces of gear. Barbie \* goes camping in a camper with pop-up tent, slide-out door, movable steering wheel and windshield. 6 other accessories.

\* Reg'd T.M.

AU CHOIX  
YOUR CHOICE  
**12<sup>44</sup>**  
CH.  
EA.

**Zellers**

136 ouest, rue ST-GERMAIN-RIMOUSKI



Christmas happens at  
**Zellers**  
 chez zellers  
 soudain,  
 c'est Noël

# TOY FAIR

## D'ADORABLES CAMARADES DE JEUX

A. Cathy est une ravissante poupée bouclée. Sa chevelure remarquable se coiffe instantanément de sorte que l'enfant peut s'amuser à lui donner diverses personnalités. Elle mesure 15" et arrive avec un peigne, une brosse et un peigne à mise en plis.

B. La poupée cycliste, qui mesure 15", est admirable lorsqu'elle pédale gaiement: votre fillette n'a qu'à tirer son tricycle pour la mettre en action. Lavable et livrée avec tricycle et wagonnette.



A, B.

**11<sup>44</sup>**  
 CH. EA.

## LOVABLE PLAYTIME FRIENDS

A. Cathy Quick is a happy little doll. She's got Quick Curl hair that curls instantly so her style can change in seconds! 15" doll with comb, brush and styling comb.

B. Pedal Pretty. She's the cutest, softest thing on wheels. Attach her to her trike, pull her and see how she pedals along! 15" doll is completely washable. Comes with trike and wagon.



**LES COPAINS DE BARBIE\*** Mod Hair Ken\* mesure 12 pouces, a son piédestal, une barbe, des favoris et 2 moustaches détachables. 5.44

Quick Curl Miss America\* a une chevelure qui se boucle en un clin d'oeil. C'est une poupée princièrement vêtue, de 11 1/2". 6.33

\*Marque déposée

**BARBIE'S Best Friends Mod Hair Ken\*** is 12" tall. Has pacing stand, detachable beard, sideburns and 2 mustaches. 5.44

Quick Curl Miss America\* has hair that curls and styles instantly. Royally dressed 11 1/2" doll. 6.33

\*Reg'd T.M.



**BARBIE À LA PISCINE\*** Barbie aime nager dans sa piscine de 16" x 5" qui a un solarium, un tremplin, une glissoire, une chaise longue et est livrée avec notice.

\*Marque déposée

**BARBIE'S POOL PARTY\*** Barbie's in the swim with a 16" x 5" pool. Includes sundeck, diving board, slide, chaise lounge and complete instructions.

\*Reg'd T.M.

**6<sup>97</sup>**  
 CH. EA.

## BARBIE\* EN VILLE

Barbie\* mène une vie en grand style dans sa maison de ville qui a 3 1/2' de hauteur. L'ascenseur s'arrête aux trois étages. La maison a six pièces meublées. Assemblage aisé.

\*Marque déposée

**21<sup>88</sup>**  
 CH. EA.

## BARBIE\* TOWNHOUSE

Barbie\* lives in high style in her 3 1/2' tall city house. Working elevator stops at all three floors. Her townhouse is complete with 6 rooms of furniture. Assembly required.

\*Reg'd T.M.

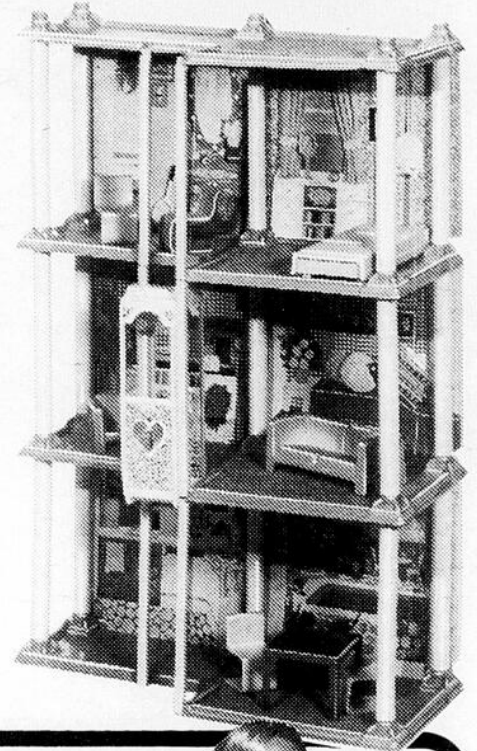

## LES AMOURS DE BARBIE\*

A. Sweet 16\*. La fête d'anniversaire de Barbie\*. Composition: Barbie\*, une robe de réception, le maquillage, la brosse, le peigne et quatre barrettes parfumées.

B. Quick Curl Barbie\*. Sa chevelure se boucle instantanément sans eau, mise en plis ou séchage. Poupée de 11 1/2" et nécessaire de coiffure 12 pièces.

\*Marque déposée.

## BARBIE\* DOLL FAVOURITES

A. Sweet 16\*. Barbie's\* Birthday is celebrated. Includes Barbie\* doll, party dress, make-up, brush, comb and four scented barrettes.

B. Quick Curl Barbie\*. No wetting, no setting, no waiting. Barbie's hair curls instantly. Includes 11 1/2" doll and 12-pce styling set.

\*Reg'd T.M.

**4<sup>44</sup>**  
 CH. EA.

**4<sup>97</sup>**  
 CH. EA.

# JOUETS VARIÉS

Christmas happens at  
**Zellers**  
chez zellers  
soudain,  
c'est Noël.

## LE POUPEON ELLEN

Ravissant poupon de 12" aux yeux dormeurs et cheveux longs enracinés et lavables. Vinyle essuyable très doux.

**3<sup>97</sup>**  
CH.  
EA.



## ELLEN TODDLER

A 12" tall beauty with sleeping eyes and long, rooted washable hair. She's made of hand-soft washable vinyl.



VOTRE CHOIX  
YOUR CHOICE  
**4<sup>97</sup>**  
CH.  
EA.

VOTRE CHOIX  
YOUR CHOICE  
**4<sup>44</sup>**  
CH.  
EA.



**B**  
**16<sup>97</sup>**

**A**  
**13<sup>97</sup>**

## POUPÉES IDEAL IDEAL DOLLS

pour vos fillettes

A. Poupée au bain pour la jeune maman qui aime dorloter un bébé. Livrée avec baignoire et robe de bain avec capuchon en éponge. Corps en vinyle lavable doux.

B. Bébé Crissy. Une beauté de deux pieds de hauteur avec membres en vinyle souple. Sa chevelure pousse au surplus. Livrée avec une robe rose grandeur nature.

For Little Girls

A. Rub-A-Dub Dolly. A little mother's dreamy baby doll, all set for her bath with a hooded terry cloak. Soft washable vinyl body.

B. Baby Crissy. A 2' tall born beauty with soft vinyl arms and legs. Her hair grows long, too. Comes with real-life size pink layette dress.

## Jouets de Noël en peluche douce

Éléphants, souris, caniches, chats sauvages, clowns rayés, poupées et, bien entendu, des ours. Tous les enfants et même des adultes adorent ces animaux et personnages caressables en peluche. Leur hauteur varie de 13" à 22". Déposez-en un ou deux sous l'arbre de Noël pour les vôtres.

## CUDDLY PLUSH CHRISTMAS TOYS

Elephants, mice, poodles, raccoons, striped clowns, dolls and, of course, teddy bears. Every child, and even most adults, love cuddly washable acrylic plush stuffed toys, like these, that range from 13" to 22" high. Put one under the tree for toddler or teenager.



**8<sup>97</sup>**

### BALADEUSE DE POUPEE

Habillage en vinyle fleuri bleu, roues de 6" en matière plastique blanche, guidon chromé de 29".

### PLAYTIME STROLLER

Blue floral vinyl upholstery, 6" white plastic wheels, 29" chromed handle.



**12<sup>97</sup>**

### LANDAU DE POUPEE

Deux ensembles de vinyle piqué sur cadre de 21" x 11" en matière plastique, roues de 6" en plastique, guidon de 24" en métal avec panier.

### DOLL PRAM

Blue gingham quilted vinyl hoods a 21" x 11" plastic pram, 6" plastic wheels, 24" metal handle with basket.



**4<sup>97</sup>**

### POUPEE GLORIA

Adorable poupée de 13" de hauteur aux yeux dormeurs et cheveux enracinés; tête, bras et jambes articulés. Elle se lave bien.

### "GLORIA" DOLL

A 13" high beauty with sleeping eyes and rooted hair, movable head, arms, legs. Completely washable.

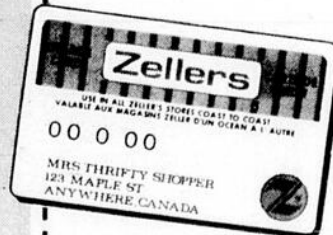

La carte de crédit  
Zellers la meilleure  
façon d'effectuer vos  
achats des Fêtes

Zellers Credit Card  
The Smart Way  
For Christmas Shopping

UTILISEZ NOTRE PLAN DE CRÉDIT ZELLERS  
ACHETEZ MAINTENANT... PAYEZ L'AN PROCHAIN!

USE YOUR ZELLERS CREDIT PLAN  
BUY NOW... PAY NEXT YEAR!

Christmas happens at  
**Zellers**  
chez zellers  
soudain,  
c'est Noël

# TOY FAIR

## TV MUSICAL

Téléviseur miniature en couleur pourvu d'un écran de 7 1/2". Des paysages de campagne se déroulent au rythme de la musique.

## MUSICAL TV

A colourful miniature television with a 7 1/2" screen. Country scenes roll past on screen, to the accompaniment of music.



6<sup>97</sup>

## VISIONNEUSE DE FILMS WALT DISNEY

Cet appareil ressemblant à un projecteur de films est accompagné d'une cassette de film couleur. Il fonctionne sans fil ni pile: les jeunes n'ont qu'à tourner une manivelle.

Onze cassettes additionnelles ..... 4.97

## WALT DISNEY MOVIE VIEWER

Just like a real movie projector, comes with a colour movie cassette. No cords or batteries. Children operate by turning hand crank. CH. Eleven additional movie cassettes ..... 4.97 EA.

7<sup>97</sup>

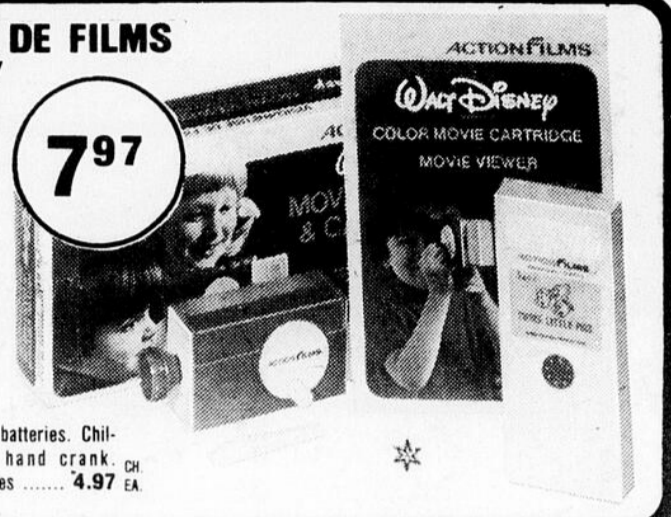

## GRANGE ANIMÉE PAR BOUTONS-POUSSOIR

Grange en matière plastique résistante pourvue de boutons-poussoir qui font ouvrir les portes, sortir les animaux et produire des cris de bêtes. 11" x 9" x 9". Pour jeunes de 3 à 7 ans.

8<sup>97</sup>

## PUSH-BUTTON ACTION BARN

Sturdy plastic barn with doors that pop open and animals that pop out. Six push buttons produce the action and animal sounds. 11" x 9" x 9". For ages 3-7.



## CHANTEURS

Huit petits personnages dont la bouche s'anime au son d'une musique lorsque la clé est mise en marche. 3 à 10 ans.

8<sup>97</sup>

## THE BIG-MOUTH SINGERS

They actually sing! Eight little characters open their mouths with a musical sound when a key is activated. For ages 3-10.

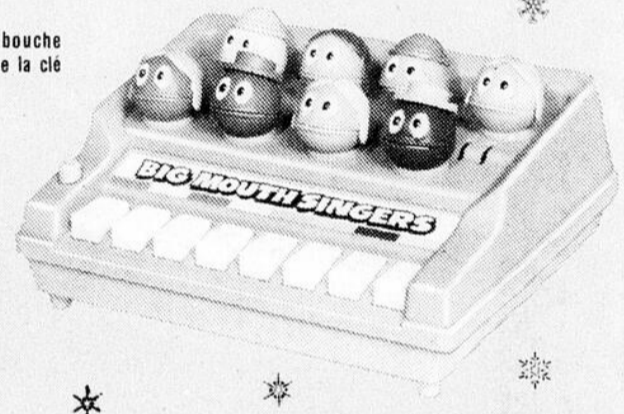

## TÉLÉPHONE MÉLODIEUX

Tableau miniature et clavier musical. Le cadran et les notes ont des couleurs correspondantes à celles du cahier de musique qui accompagne ce jouet.

6<sup>97</sup>

## MELODY BELL-O-PHONE

It's a miniature switchboard and a musical keyboard too. Dial and switchboard keys are colour-coded and you get a colour-coded song book.



## OLD WOMAN IN THE SHOE

Une ancienne berceuse anglaise qui prend soudain vie! Six boutons animent les nombreux enfants de la vieille dame; ils surgissent avec un air joyeux.

8<sup>97</sup>

## OLD WOMAN IN THE SHOE

A favourite nursery rhyme comes alive with sound and action. Six picture-coded buttons activate the old woman's many children that pop-up with a merry sound.

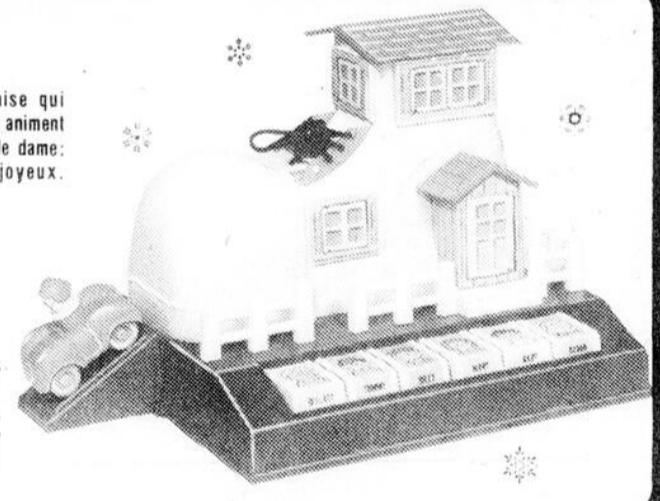

## LES ENFANTS À L'ÉCOLE

Une école miniature en plastique résistant dont plusieurs pièces sont mobiles. Quatre étudiantes prennent place dans l'autobus, aux pupitres, sur leurs chaises ou sur le carrousel. 3 à 7 ans.

4<sup>97</sup>

## PLAY TIME SCHOOL

Sturdy play school with lots of movable parts. Four student dolls have seats on the bus, desks, chairs and a place on the merry-go-round. Ages 3-7.

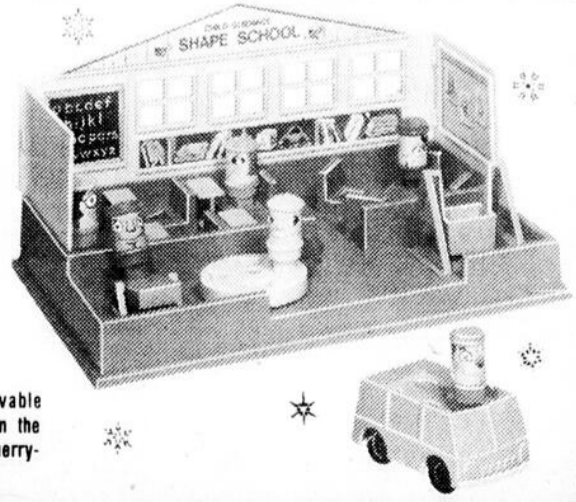

## UN COFFRE À OUTILS À DÉMONTER

Un coffret rempli d'outils, à démonter avec ces outils même. Ce jouet pour enfants de 3 à 7 ans favorise l'habileté manuelle. Le coffret a deux compartiments mobiles et une poignée. Huit outils.

5<sup>97</sup>

## TAKE APART TOOL BOX

A tool box full of tools. It comes apart with the help of the tools. Teaches manual skills! Box has two movable trays; handle. Includes eight tools. Ages 3-7.

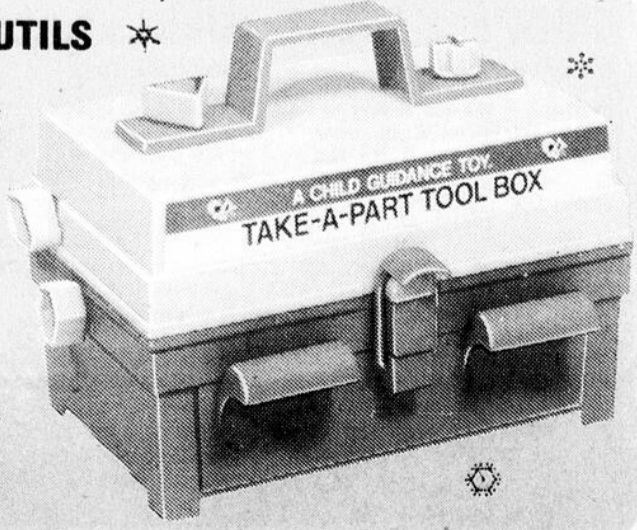

Chez  
**Zellers**  
soudain,  
c'est Noël

# JOUETS VARIÉS

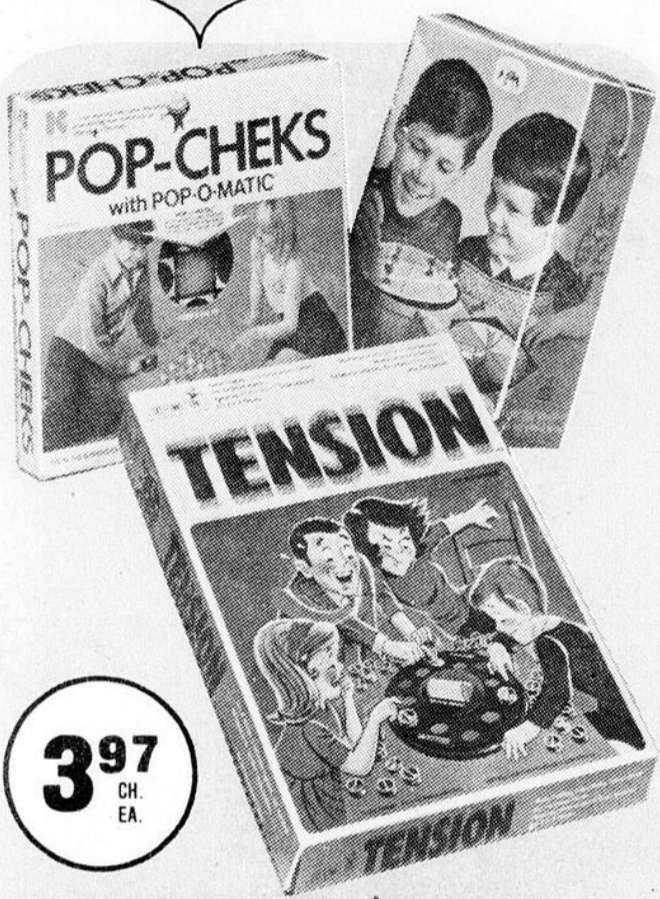

**3<sup>97</sup>**  
CH.  
EA.

### JEUX POUR LES COEURS JEUNES

Voici trois jeux fascinants assez simplifiés pour les tout jeunes enfants et aussi excitants pour la participation de toute la famille: Pop-Cheks, Don't Cook Your Goose et Tension. Ils exercent l'habileté manuelle et les réflexes des joueurs.

### GAMES FOR THE YOUNGER SET

Three fascinating and fun games that are easy enough for younger children and fun enough for the whole family. "Pop-Cheks", "Don't Cook Your Goose" and "Tension" even teach them manual skills and quick-reflex action while they play!



### JEUX VUS À LA TÉLÉ

Les enfants de 6 à 12 ans se laisseront envoûter par ces jeux mouvementés fondés sur des émissions télévisées avec personnages d'animation tels que Houndcats, Scooby Doo, Speed Buggy, Yogi Bear et Funky Phantom. Chacun de ces jeux tiendra de deux à quatre jeunes occupés et intéressés pendant des heures.

### TV FEATURE GAMES

Children ages 6 to 12 will really enjoy these fast action games that are based on the TV cartoon shows, "Houndcats", "Scooby Doo", "Speed Buggy", "Yogi Bear" and "Funky Phantom". Each exciting game will keep two to four children busy and entertained for hours.

**166**  
CH.  
EA.



**3<sup>97</sup>**  
CH.  
EA.

### JEUX FAMILIAUX

Deux jeux qui captiveront toute la famille. Même les plus jeunes pourront bientôt maîtriser les difficultés de Trouble et Billy Goat. Des heures de divertissement pour tous.

### FAMILY FUN GAMES

Two games the whole family will enjoy playing. Even the youngest members of the family can master suspenseful "Trouble" and "Billy Goat". Both provide hours of fun for all.



### JEUX D'INTÉRIEUR POUR LES JOURS DE TEMPÊTE

Ces jeux suivis aux émissions de télé pour jeunes amuseront les enfants quand ils ne peuvent aller dehors: les Pierrafeu, Emergency, les Walton et Partridge Family. Se jouent à deux ou à quatre, quand on a 7 à 12 ans. Les quatre jeux procureront des heures de divertissement.

### FOUL-WEATHER INDOOR GAMES

TV feature games based on the children's favourite TV shows: "Flintstones", "Emergency", "The Waltons" and "Partridge Family". Great for two to four players aged 7 to 12. All four games provide entertaining hours.

**297**  
CH.  
EA.

# Christmas happens at Zellers TOY FAIR



**844**  
CH.  
EA.

**TOUR MÉCANIQUE ET CYCLE OU AUTO**

Pas de pile ni de piste ! Un tour de force, tout simplement ! Le pouvoir de traction se trouve dans la tour à pompe qu'il faut actionner pour mettre le moteur en marche. vous obtenez la tour, la rampe et le cycle ou la voiture de course.

**TOWER OF POWER CYCLE & CAR SETS**

No batteries. No track. Just real stunt action. The power is in the pump tower. You pump it up and hear the engine rev up. You get power tower, ramp and cycle or race car.



**ALPHABET ROULANT**

Un jeu d'alphabet complet sur autant de voitures. L'enfant peut en composer un train ou les empiler sur un fourgon. Un jeu idéal pour enfants d'âge préscolaire.

**ALPHABET CARS**

A complete alphabet set with each letter a four wheel car. They can be pulled in trains or stacked up on a van. Ideal for preschoolers.

**797**  
L'ENS.  
SET

**ETCH-A-SKETCH** - Une planche à dessin magique de 11" x 12 1/2". Le bouton se tourne au moment de dessiner, l'illustration s'efface en soulevant la feuille et tout est à recommencer. Amusant pour tous.

**444**

**ETCH-A-SKETCH** - The magic 11" x 12 1/2" drawing screen. You turn the knobs to sketch, then flip it over and start again. It's a challenge for any age !

**LITE-BRITE** - Le dessin se compose au moyen de 400 chevillettes en 8 couleurs et s'éclaire comme par magie ! Tableau de 13 1/2" x 10" x 9 1/2" éclairé par une ampoule de 25 watts (non comprise).

**888**

**LITE-BRITE** - You make the pictures with 400 pegs in 8 colours or use a pre-print. They light up like magic ! 13 1/2" x 10" x 9 1/2" console operates with 25 watt bulb (not included).

**JOUETS À ASSEMBLER** - Un ensemble de plus de 75 pièces en couleurs vives avec lesquelles l'enfant peut construire ses jouets. Ces pièces se lient l'une à l'autre. Pour enfants imaginatifs de 4 ans et plus.

**844**

**MULTI-FIT SET** - Let them build their own toys ! Toy building set has over 75 brightly coloured pieces that lock together. For imaginative kids. 4 and over.



**ENSEMBLE SPÉCIAL DE JOUETS TONKA** - Exclusivité de Zellers. Trois des meilleurs jouets Tonka, tous résistants et d'une durée garantie, dans une présentation cadeau.

**497**  
LE JEU  
SET

**SPECIAL TONKA GIFT SET** - A Zellers exclusive ! Three of tonka's best toys, all rugged and guaranteed to last, in an attractive and practical gift set.

**ENSEMBLE "TINY TONKA"** - Réplique authentique d'un jeep-wagonnette avec motoneige et remorque, détaillées 16 1/2" de longueur par 4" de hauteur (approx.).

**444**

**"TINY TONKA" SNOW SEEKERS** - Authentic replica of jeep Wagonette with spring-action tailgate. Plus detailed Snowmobile and trailer. 16 1/2" long, 4" high (approx.).

**TENTE-REMORQUE TONKA** - Jouet offrant nombre de possibilités d'usages. La remorque et la tente détachable ont plusieurs pièces mobiles et transportent deux personnes. Jeu de 29 1/2" de longueur.

**1797**

**TONKA 5TH. WHEEL CAMPER** - Play filled combination with pick-up and detachable camper. Lots of moving parts and two people included. Set is 29 1/2" long.

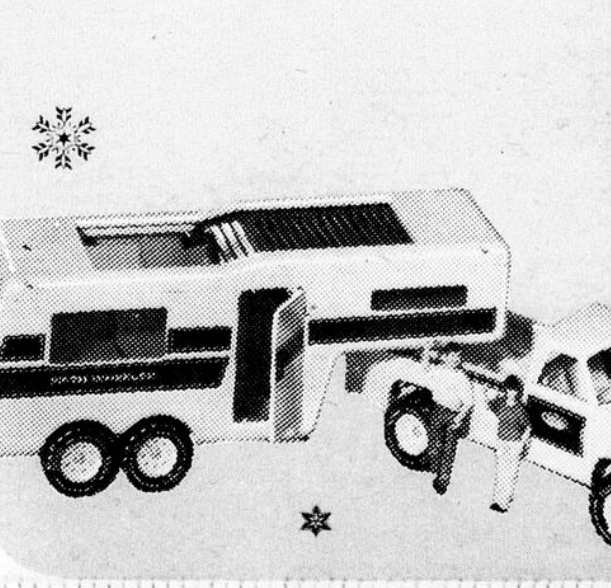
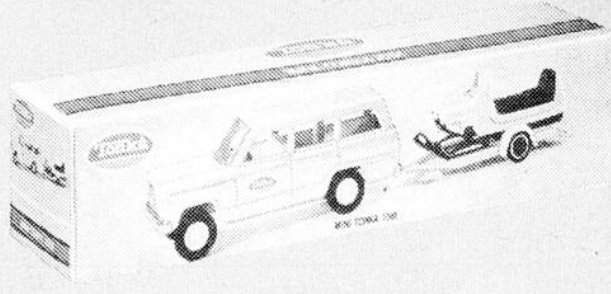

**Jouez vos airs de Noël sur un petit harmonium**

**Play Your Own Christmas Carols On A Play-By-Number Organ**



EN VENTE  
**69<sup>96</sup>**  
SALE

magnum

**HARMONIUM DE PLUS PETITES DIMENSIONS**  
\*3 octaves; 37 clés et 12 accords: 6 majeurs, 6 mineurs \* Livré avec cahier de musique à jouer par numéro \* Dim.: 29-7/8" x 13-3/8" x 30-13/16"

magnum

**CHORD ORGAN CONSOLE** \* Full 3 octave range: 37 treble keys & 12 chords - 6 major, 6 minor \* Music book included \* 29-7/8" x 13-3/8" x 30-13/16"

**Petites carpettes vendues au rabais !**

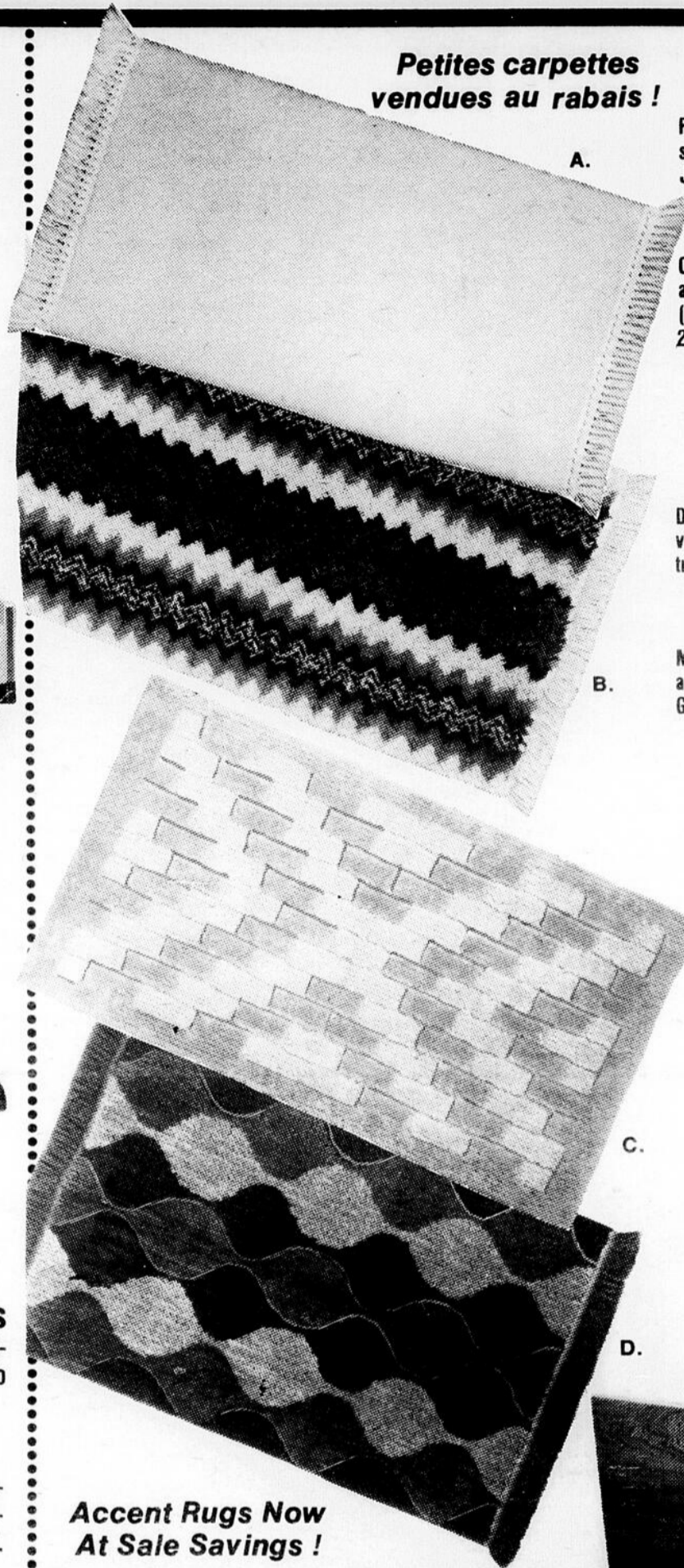

**CARPETTE GAIE ADMIRATION**

Peluche moelleuse mi-Kodel, mi-Viscose, envers latex, enjolivure brodée. Jaune, vert et or.

**CARPETTE À ZIGZAG EN TROIS TONS**

Carpette lavable à la machine, en un amalgame nylon (37%), acrylique (13%), polyester (30%) et rayonne (20%). Vert, brun, or.

A. B.  
24" x 48" **6<sup>97</sup>**

**BRIGHT "ADMIRATION" MAT**

Deep-pile 50% "Kodel" polyester/50% viscose with "latex" back, embroidered trim. Yellow, green and gold.

**THREE-TONE "ZIG-ZAG" MAT**

Machine-washable 37% nylon/13% acrylic/30% polyester/20% rayon. Green, brown, gold.

**DESSINS MODERNE DE BLOCS BICOLORES**

Amalgame bicolore en nylon et polyester (75%-25%) lavable à la machine; or, orange, vert.

**CARPETTE ARLEQUIN EN TROIS COULEURS**

Carpette rectangulaire en Acrilan\* lavable à la machine. Envers caoutchouté. Or, brun, vert.

\* Marque déposée C. D.

28" x 45" **9<sup>97</sup>**

**MODERN BRICK-DESIGN MAT**

Machine-washable 75% nylon/25% polyester 2-tone mat in gold, orange, green.

**THREE-TONE "ARLEQUIN" MAT**

Rectangular mat of machine-washable Acrilan\*. Rubberized back. Gold, brown, green. \* Reg'd T. M.

**Accent Rugs Now At Sale Savings !**

**STÉRÉO**  *Phono-Sonic*  
**DANS UN MEUBLE DE STYLE ESPAGNOL**

\* Récepteur AM/FM et stéréo FM, 5 W efficaces RMS \* Lecteur de 8 pistes incorporé \* Change-disque standard avec dispositif de repérage \* 2 haut-parleurs incorporant chacun un woofer de 8" et un tweeter de 3 1/2" \* Ebénisterie de style espagnol de 48", présentation noyer de ton moyen.

 *Phono-Sonic*  
**48" SPANISH-STYLE STEREO CONSOLE**

\* AM/FM/FM stereo radio: 5 watts RMS output \* Built-in 8-track tape player \* Full-size record changer with cueing device \* 2 speakers each include: 8" woofer and 3 1/2" tweeter \* 48" Spanish style cabinet in a medium walnut finish.

EN VENTE - SALE

**309<sup>96</sup>**



Chez Zellers soudain,  
c'est Noël

Christmas happens at  
**Zellers**

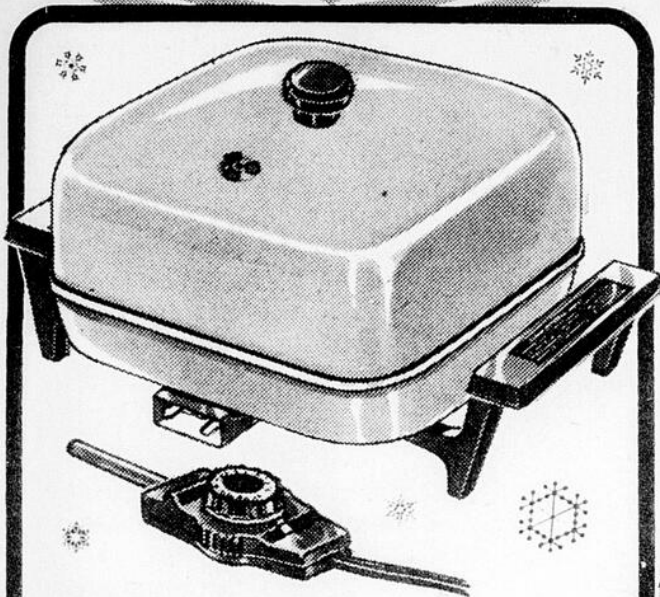

**POÊLE ÉLECTRIQUE Bradford**

Voici un présent qui serait apprécié de toute hôtesse. Un ustensile d'appoint de belle apparence pour cuisson et service à proximité de la table, mesurant 10 1/2". Il est pourvu d'un guide de cuisson et d'une commande amovible. Cette poêle est donc immerisible et peut se nettoyer aisément. Avocat ou or.

EN VENTE  
SALE **18<sup>88</sup>**

**Bradford BUFFET FRY PAN**

Great gift-idea! Cooker-server with buffet-style handles, large 10 1/2" size cooking area, built-in cooking guide and removable probe control. Completely immersible. Kitchen colours of avocado or gold.



**MARMITE À FRITURES Bradford**

Un cadeau pratique à Noël. Cette marmite à frire se règle aisément à la chaleur désirée, a un voyant lumineux et une bonne contenance de cinq pintes. Elle peut aussi servir à une cuisson prolongée et même faire office de four. Or ou avocat.

EN VENTE  
SALE **11<sup>27</sup>**

**Bradford DEEP FRYER**

Fully automatic deep fryer features fingertip cooking and frying guide, easy-to-see signal light, large 5 qt. capacity. Cooks, bakes, fries & more! Gold or avocado.

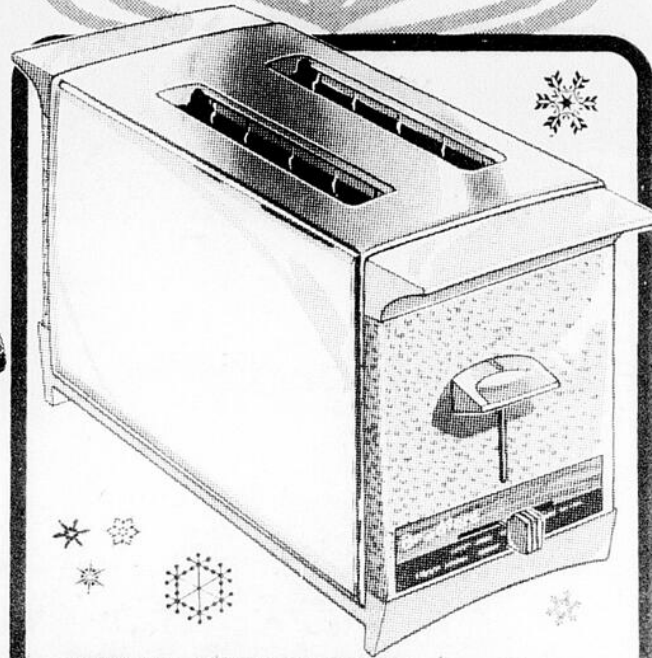

**GRILLE-PÂTISSERIES Bradford**

Une belle étrenne à ce prix! Modèle luxe à deux tranches pour rôties, pâtisseries, gaufres, avec commande chronométrée. Présentation chrome, panneaux de couleur or.

EN VENTE  
SALE **16<sup>88</sup>**

**Bradford PASTRY TOASTER**

Just In Time For Christmas gift-giving! Two-slice deluxe model for bread, pastries, waffles. Light-to-dark control. Chrome finish with gold end panels.



**JETES ANDES EN COTON LAMINE DÉCORÉ D'ARABESQUES.** Coton lavable endossé de mousse adhérente, une bonne protection et un décor dans votre salon. Ces jetés portent un attrayant dessin d'arabesques en tonalités or, brunes ou vertes.

**"ANDES" SCROLL DESIGN COTTON LAMINATED TROWS.** Washable, foam-laminated furniture throws to keep your chairs and chesterfields looking their finest. Decorative scroll design in shades of gold, brown or green.

70" x 90" 70" x 120"  
**14<sup>97</sup> 18<sup>97</sup>**

**JETES EN COTON HERITAGE D'INSPIRATION COLONIALE.** Coton lavable endossé de mousse adhérente, et décoré d'un dessin d'inspiration coloniale. Brun, vert, rouge.

**"HERITAGE" COLONIAL COTTON LAMINATED TROWS.** Washable cotton laminated foam, stay-in-place throw in bright Colonial print. Brown, green, red.

70" x 90" 70" x 120"  
**14<sup>97</sup> 18<sup>97</sup>**

Protégez vos meubles sous ces jetés laminés de belle qualité, en couleurs de décor, offerts à de très bas prix Zellers, maintenant!

Protect Your Furniture With Quality Laminated Throws In Décor Co-ordinating Colours... Now At Zellers Low, Low Prices!

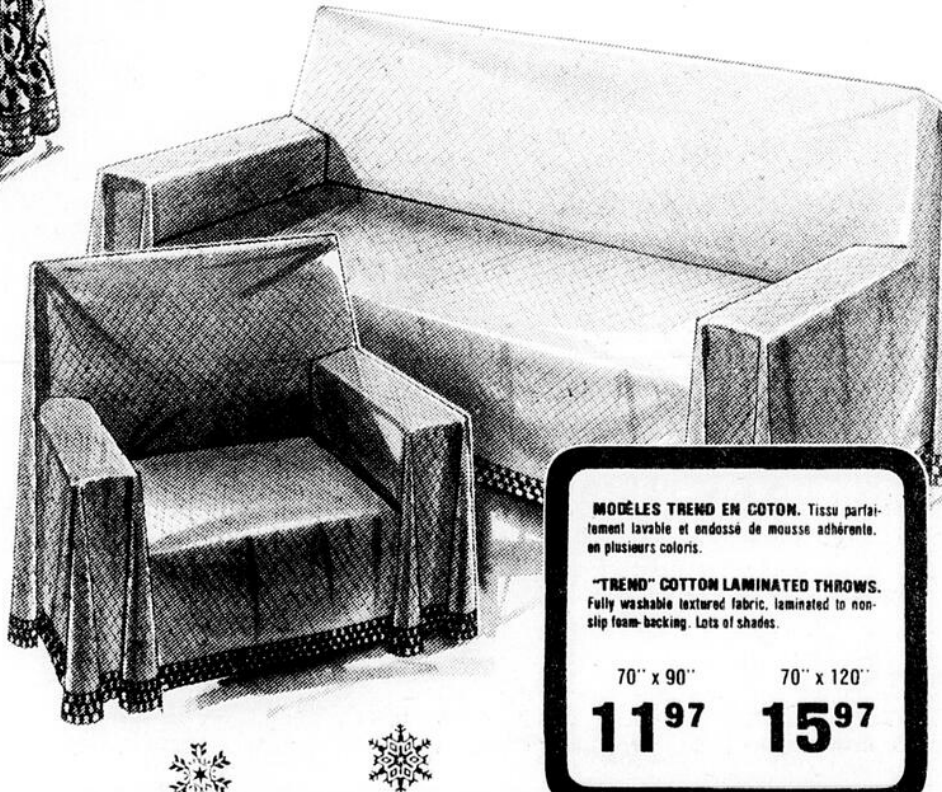

**MODÈLES TREND EN COTON.** Tissu parfaitement lavable et endossé de mousse adhérente, en plusieurs coloris.

**"TREND" COTTON LAMINATED TROWS.** Fully washable textured fabric, laminated to non-slip foam-backing. Lots of shades.

70" x 90" 70" x 120"  
**11<sup>97</sup> 15<sup>97</sup>**

**UN DÉCOR MODE AU FOYER À UN COÛT RAISONNABLE, CHEZ ZELLERS!**

**ZELLERS FASHIONS FOR THE HOME NOW AT SALE SAVINGS!**

Chez Zellers soudain,  
c'est Noël

Christmas happens at  
**Zellers**

tel  
qu'annoncé  
cette semaine

SURVEILLER  
BIEN CETTE CARTE POUR TOUS LES  
ARTICLES ANNONCÉS DANS CETTE CIRCULAIRE

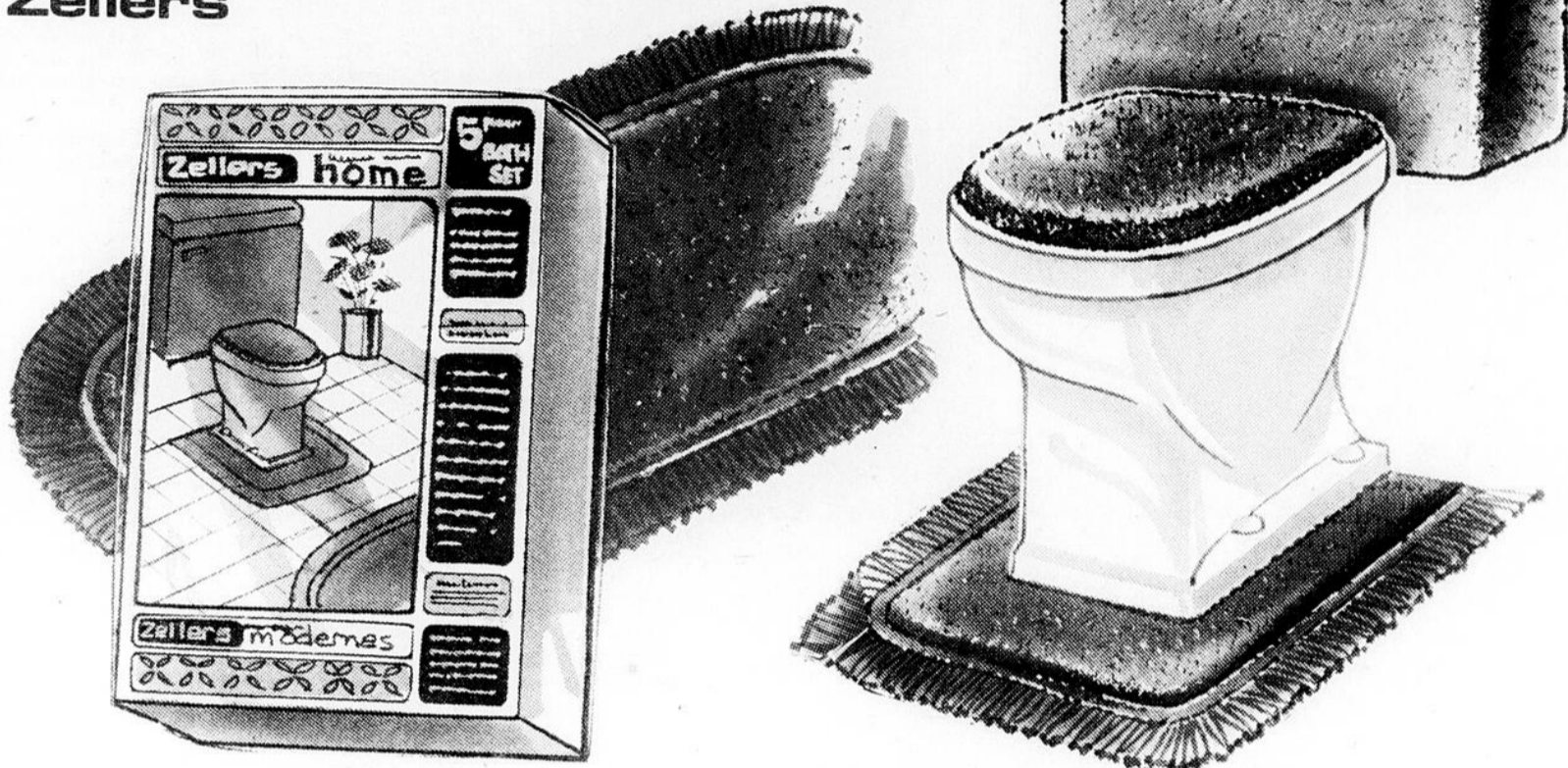

Exclusivité de Zellers  
**ENSEMBLE DE 5 PIÈCES POUR LA SALLE DE BAINS**  
Ensemble moelleux, pratique, qui se lave et sèche dans la machine. En peluche de nylon taillé rose, or, vert ou bleu. Composition: tapis ovale, tapis contour, housse en trois pièces.

L'ENS. 5 PCES / 5-PIECE SET  
**16<sup>88</sup>**

**Our Own 5-PIECE BATHROOM ENSEMBLE**  
Luxurious, practical, machine-washable and dryable... cut-pile nylon plush ensemble in pink, gold, green or blue. Includes oval mat, contour mat, 3-piece toilet cover.

Présents utiles et luxueux à la maîtresse de maison

Colourful, Luxurious Gifts for the Homemaker

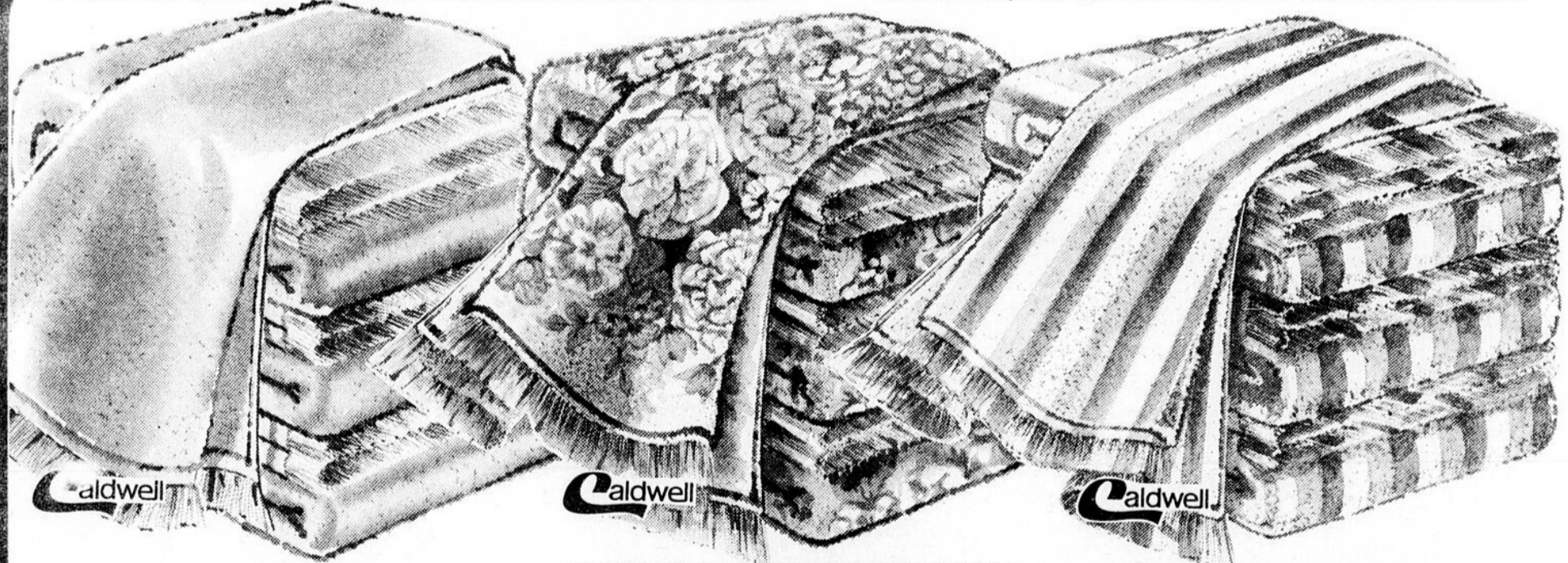

**ENSEMBLES DE SERVIETTES CHANSON** - Coton-éponge rasé et épais, en riches coloris de rose, olive, bleu ou jaune. Lavable à la machine.

DEBARBOUILLETES 12" x 12" WASHCLOTHS	ESSUIE-MAINS 15" x 25" HAND TOWELS	SERVIETTES DE BAIN 22" x 42" BATH TOWELS
<b>94<sup>c</sup></b> CH. EA.	<b>1<sup>94</sup></b> CH. EA.	<b>2<sup>94</sup></b> CH. EA.

**"CHANSON" TOWEL SETS** - Thick sheared terry towel set in rich solid shades of pink, olive, blue, yellow. 100% cotton. Machine washable.

**ENSEMBLES DE SERVIETTES ENGAGEMENT** - Ensembles de serviettes éponges en coton rasé assez jolis pour le trousseau! Lavable à la machine, il va de soi! Magnifiques imprimés en tonalités pourpre, bronze, rose ou miel.

DEBARBOUILLETES 12" x 12" WASHCLOTHS	ESSUIE-MAINS 15" x 25" HAND TOWELS	SERVIETTES DE BAIN 22" x 44" BATH TOWELS
<b>1<sup>04</sup></b> CH. EA.	<b>2<sup>24</sup></b> CH. EA.	<b>3<sup>44</sup></b> CH. EA.

**"ENGAGEMENT" TOWEL SETS** - Trousseau-pretty terry towels set in sheared floral prints. 100% machine washable cotton. Purple, bronze, pink, honey dew.

**ENSEMBLES DE SERVIETTES TANGIERS** - Coton-éponge rasé sur une face, lavable à la machine. Raies franches de couleur or, olive, bleu ou bouton de rose.

DEBARBOUILLETES 12" x 12" WASHCLOTHS	ESSUIE-MAINS 15" x 25" HAND TOWELS	SERVIETTES DE BAIN 22" x 44" BATH TOWELS
<b>1<sup>14</sup></b> CH. EA.	<b>2<sup>64</sup></b> CH. EA.	<b>4<sup>44</sup></b> CH. EA.

**"TANGIERS" TOWEL SETS** - 100% cotton, luxury sheared on one side. Machine washable. Bold stripes in gold, olive, blue and rosebud.

**ACHETEZ VOS ÉTRENNES SANS GREVER VOTRE BUDGET. UTILISEZ UN COMPTE DE CRÉDIT ZELLERS.**

**CHRISTMAS SHOPPING THE BUDGET-RIGHT WAY WITH A ZELLERS CREDIT ACCOUNT.**

**ENJOLIVEZ VOS ÉTRENNES!**  
 Sac de 25 choux avec gomme en plusieurs couleurs vives des Fêtes pour le décor de vos emballages. Couleurs variées dans chaque sac. Dim.: 3 3/4"

**77¢** LE SAC BAG

**Pretty Up With A 25-BOW BAG** - 25 stick-on bows in lots of bright festive colours to top off your gift creations. Assorted colours in bag: 3 3/4" diameter.

**Exclusivité de Zellers!**  
**PAQUET DE 10 ROULEAUX DE PAPIER D'EMBALLAGE EN COULEUR** - Choix de divers papiers Zellers dans un paquet de 10 rouleaux: 6 de papier peint, 2 de feuille métallique et 2 de papier de soie. Dim. totale: 66 pieds x 26 pouces.

**2.44** LE PAQUET PACK

**Zellers Exclusive 10 ROLL WRAP PACK 792 INCHES OF COLOUR** - Zellers exclusive "Variety" pack gives you 10 rolls of distinctive gift wrap. Contains 6 rolls gift wrap paper, 2 rolls of foil and 2 rolls of tissue paper. A total of 68 feet x 26 inches.

**PAQUET DE FEUILLES PLIÉES ZELLERS** - Quatorze feuilles de papier d'emballage d'inspiration de Noël, en sept dessins différents tous ravissants. Chaque feuille mesure environ 20" x 20".

**77¢** LE PAQUET PACK

**Zellers Own FLAT-WRAP PACK** - Colourful gift-wrap pack contains 14 flat-wrap sheets in your choice of seven festive Christmas designs. Each sheet is approximately 20" x 20".

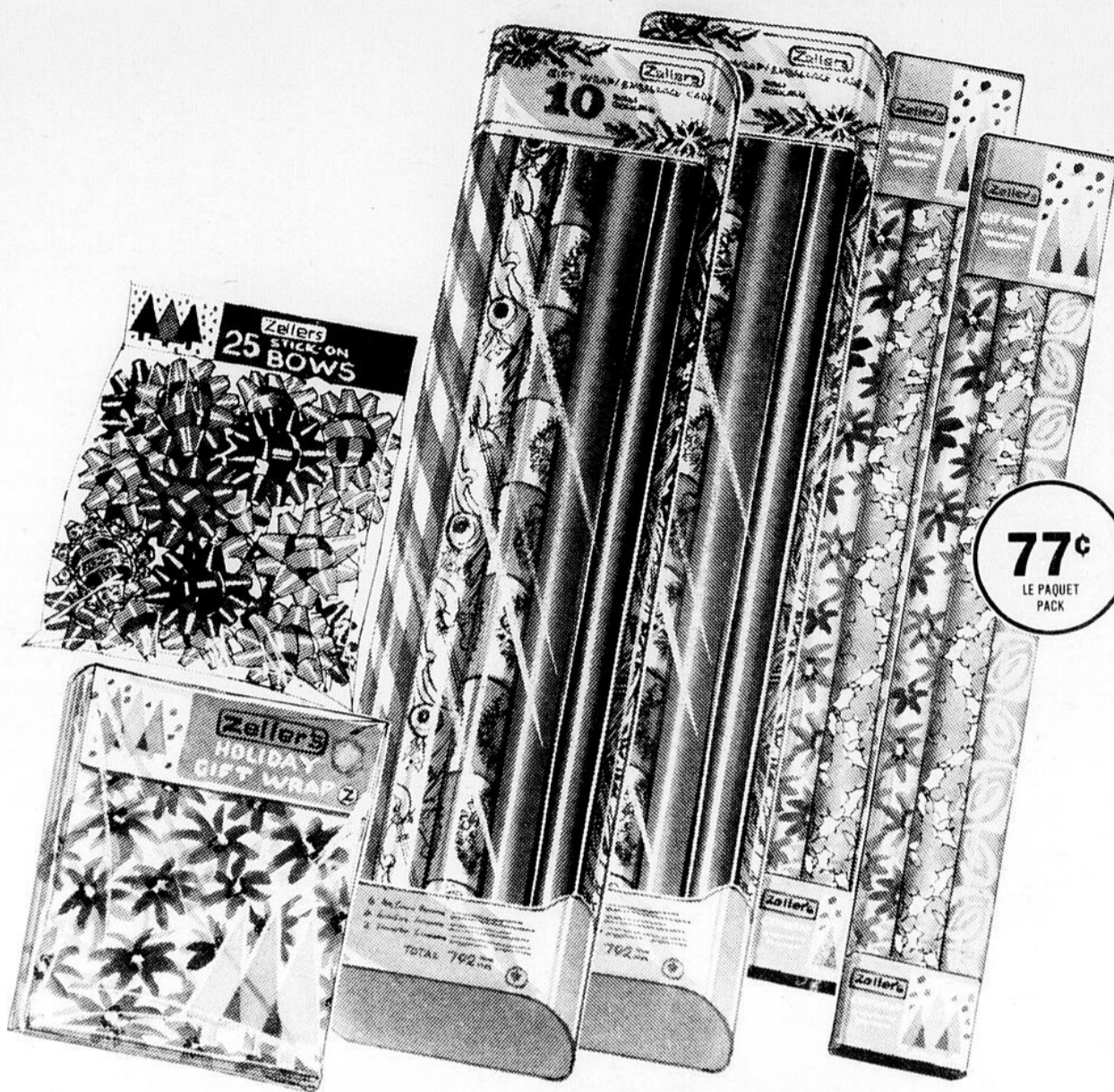

**3 ROULEAUX DE PAPIER À LA MODE (30" x 135") ZELLERS** - Un paquet contenant 3 rouleaux de papier mode d'emballage mesurant 30" x 45" chacun, en divers dessins et couleurs, qui font des présentations gaies et différentes. Exclusivité Zellers.

**Zellers 3-ROLL (30" x 135") PAPER FASHION WRAP PACK** - For the well-dressed gift... our fashion wrap pack contains 3 rolls of 30" x 45" paper wrap in assorted designs and colours. Zellers exclusive!

**3 ROULEAUX DE PAPIER MÉTALLIQUE (30" x 90") ZELLERS** - Papier métallique miroitant qui donne de la valeur à vos présents. Chaque paquet en contient trois rouleaux de 30" x 30" à face en relief. Dessins et coloris divers.

**Zellers 3-ROLL (30" x 90") FOIL FASHION WRAP PACK** - Glittering foil wrappings for a gift you'll present proudly... our exclusive fashion pack contains 3 rolls of 30" x 30" embossed foil. Assorted designs and colours.

**Zellers PAQ. DE 3 ROULEAUX DE DIVERS PAPIERS 30" x 120" ZELLERS** - Chaque paquet contient 2 rouleaux de papier imprimé de Noël, et un rouleau de papier métallique à face en relief. Dim. totale: 30" x 120". Dessins et couleurs variés. Exclusivité Zellers.

**Zellers 3-ROLL COMBO** - Zellers exclusive fashion-wrap combo contains 2 rolls of paper wrap, one roll of embossed foil wrap, 30" wide, 120" overall length. Assorted designs colours.

*Christmas happens at Zellers*

**USTENSILES ET ARTICLES DE CUISINE TOUJOURS UTILES**

**KITCHEN HELPERS FOR THE CHRISTMAS HOSTESS!**

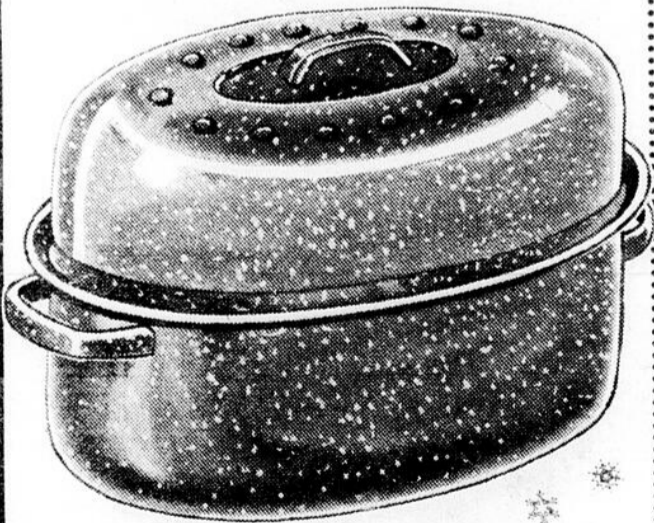

**RÔTISSOIRES ÉMAILLÉES BLEUES AVEC COUVERCLES**

CONT. 9-12 LB SIZE **2.76**

**BLUE ENAMELLED ROASTERS WITH COVERS**

CONT. 15-18 LB SIZE **3.74**



AU CHOIX YOUR CHOICE **1.57** CH. EA.

**RÉPLIQUES D'OBJETS ANTIQUES EN VERRE** - Pensez à ces articles pour les étrennes que vous offrirez. Ils sont vraiment donnés, à ce prix! Verre de couleur qui enjolive la table et décore bien la cheminée. Plat de 4 1/2" en forme de cygne avec couvercle, compotier sur pied de 5 1/2", vase de 8 1/2" en forme de boutons de rose, iris sur pied, bol de noces de 6 1/4" ou bonbonnière de 5 1/2". Tons ambre ou aquamarine. Passez en choisir quelques-uns au rayon des articles de maison, et offrez-en à peu de frais, à Noël.

**ANTIQUE CLASSIC GLASS GIFTWARE!** Just In Time for Christmas gift-giving... all at one low low Zellers price! These colourful glass classics add a touch of luxury to table tops and mantels. Choose from 4 1/2" swan dish with cover, 5 1/2" footed compote, 8 1/2" two bud vase, footed iris, 6 1/4" wedding bowl or 5 1/2" candy bowl. Decorative shades of amber or aqua. See them in our Housewares Department and SAVE!

# Christmas happens at Zellers



## OFFREZ-LUI UN JOLI SAC À MAIN

C'est un présent idéal, pratique, et les nôtres sont si attrayants ! Nous en avons trois modèles: le sac à poignées doubles en polyuréthane; le sac classique à poignées doubles en simili-cuir et le sac en cuir véritable avec compartiments et bandoulière réglable. Tous en plusieurs teintes de cuir.

### \$10/\$14

## HANDBAG STYLES FOR HER

The ideal gift because it's attractive AND practical ! Choose from these fashionable styles: swagger bag in polyurethane with double handles, basic double handled bag in rich leather-look vinyl, genuine leather pocketed bag with convertible strap. All in many leathery shades.



## ENSEMBLE CLOCHE ET MOUFLES

A- Jolie cloche et mouffles assortis en gros tricot d'acrylique, en une seule grandeur. Parure de raies larges. Au Naturel, blanc, rouge, bleu.

B- Cloche et mouffles en tricot à grain d'orge, un cadeau agréable à recevoir pour l'hiver. Une seule grandeur pour toutes. Blanc, rouge, bleu marine et autres. (Pas illustrée).

A **2<sup>97</sup>** L'ENS. SET  
B **3<sup>97</sup>** L'ENS. SET

## HAT & MITT GIFT SETS

A- Matching cloche-style hat and mitt set with wide, striped cuff. One size fits all. Bulky acrylic knit in natural, white, red, lt. blue.

B- Popcorn stitched for a stylish and warm matching cloche hat and mitt set. The no-worry gift... one size fits all. White, red, navy, others. (Not shown).



## COLLANTS FINS

une seule grandeur  
Une étrenne toujours appréciée ! Collants très fins d'une apparence flatteuse en tons doux: intrigue, enchantement. Une seule grandeur... pour toutes !

### 2/88¢

## One Size All Sheer PANTY HOSE

The appreciated gift ! Super all-sheer panty hose in leg-flattering shades of intrigue and enchantment. One size fits all, so the giver needn't worry !

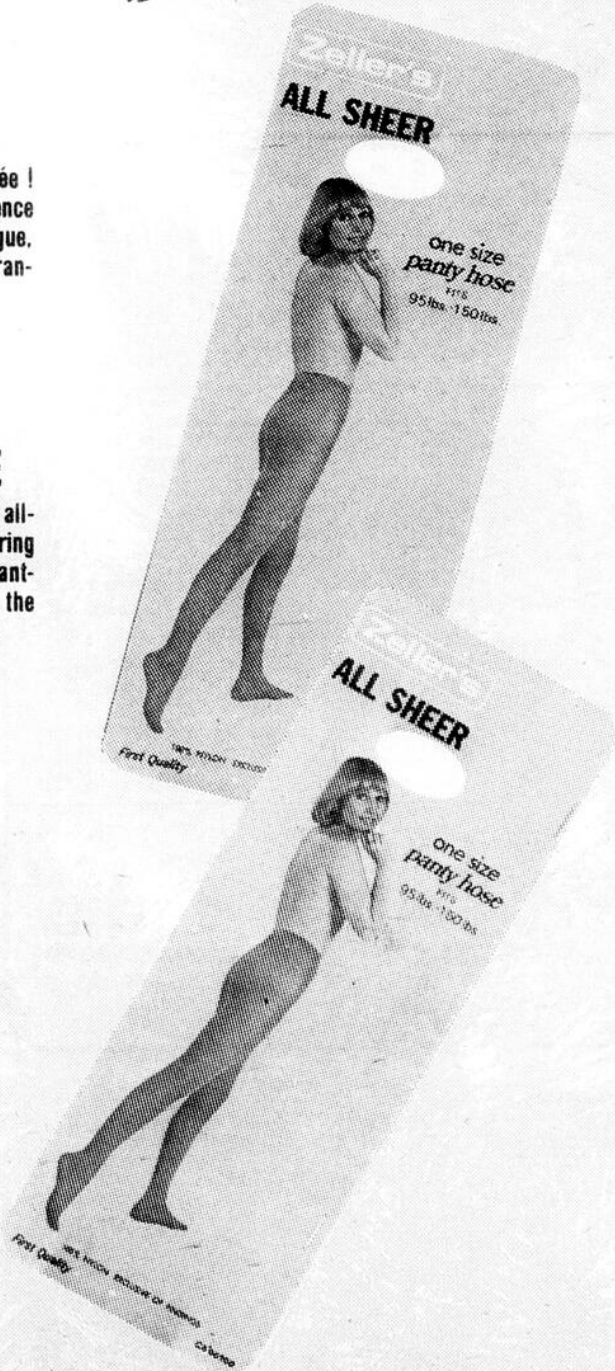

## LES MITZI DE 12" POUR JEUNES FILLES

Vinyle simili-cuir imperméable et souple, se lavant au chiffon. Doublure de peluche, glissière à la longueur. Semelle et talon moulés, rebelles à l'humidité. Noir, brun. Point. 11-4.

LA PAIRE PAIR **5<sup>97</sup>**

## MISSES' 12" "MITZI"

Waterproof and soft, wipe-clean leather-look vinyl. Pile lined. Full side zipper. Slush moulded sole, heel. Black, brown. Sizes 11-4.

## BAS AUX GENOUX POUR LA SANDALE

Un petit présent qui coûte deux fois rien ! Modèle aux genoux à talon fin et pointe renforcée. Teintes aimées: beige et moka. Pour point. 9-11.

### 2/77¢

## SANDAL-FOOT KNEE HIGHS

An economical gift ! Super-sheer knee highs with sandal foot, reinforced toe. Exciting shades of beige, mocha. Fits sizes 9-11.

## BAS AUX GENOUX GR. TRÈS FINS

Un présent agréable à glisser dans le bas de Noël. Teintes flirt ou épices. Gr. corr. aux point. 9-11.

### 2/77¢

## SHEER KNEE HIGHS

Super-sheer knee highs to stuff a stocking ! Choose flirt or spice shades. Fits sizes 9-11.



**UN PRÉSENT IDÉAL S'ENFILE AU MATIN DE NOËL!**

*Création Perri Ann*

A. Baby doll ravissant par un matin de Noël. Fait de nylon pur et sans manches, en divers imprimés joyeux. Encolure ronde, empiècement froncé. Grs. P.M.G.

Styled By Perri Ann

**THE PERFECT GIFT SETS WORN ON CHRISTMAS MORNING**

799  
CH EA

A. Bright and beautiful on Christmas morning in 100% nylon baby dolls. Sleeveless styling in your choice of bright prints. Round neck, gathered yoke. Sizes S,M,L.

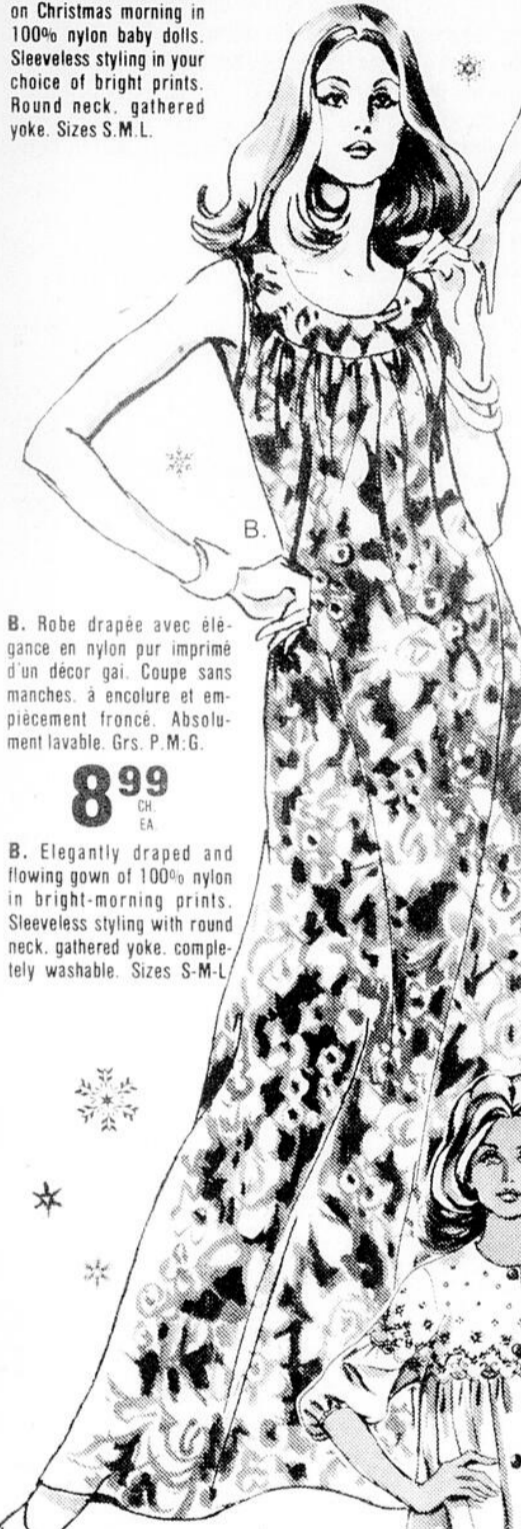

B. Robe drapée avec élégance en nylon pur imprimé d'un décor gai. Coupe sans manches, à encolure et empiècement froncé. Absolument lavable. Grs. P.M.G.

899  
CH EA

B. Elegantly draped and flowing gown of 100% nylon in bright-morning prints. Sleeveless styling with round neck, gathered yoke, completely washable. Sizes S-M-L.



**C. ROBES DE CHAMBRE CHAUDES EN MOLLETON**

Une étreinte moelleuse à enfiler un matin de Noël! Modèle chemisier taillé dans un molleton d'acétate et nylon (77%-23%), et boutonné à l'avant. Rose, bleu, jaune. Grs. P.M.G.

C. LONG, WARM FLEECE ROBES - Cozy for Christmas morning in a shirt-styled fleece robe of 77% acetate/23% nylon. Tailored with button front. Pink, blue, yellow. Sizes S-M-L.

D. Pour tailles fortes, une robe de chambre longue et douce en molleton d'acétate et nylon (77%-23%), sans collet. Elle est enjolivée de motifs brodés nouveauté sur fond mais, rose ou bleu. Grs. 38-44.

D. In women's sizes, a fluffy, collarless long robe of 77% acetate/23% nylon fleece. Features novelty embroidery on maize, pink or blue. Sizes 38-44.

1397  
CH EA  
ECONOMISEZ!  
SAVE NOW!



**LES RÉCEPTIONS!** Pour elle aussi, la mode veut la robe longue aux réceptions! Pour vos fillettes habillant 4 à 6x, un trio de charmantes robes habillées, toutes en polyester lavable à la machine. Modèle à pastilles avec jupe blanche, modèle à empiècement froncé égayé de blanc, ou ravissant modèle tablier. Rouge/blanc, pastels.

AUBAINE DE LA VENTE! SALE VALUE! 944 CH EA

**LITTLE GIRLS LOVE A PARTY!** Long dresses are IN for parties... even for little fashionable SIZES 4 to 6x. A trio of glamorous long styles, in very practical machine-washable polyester! Choose the dotty darling with white skirt... shirred-yoke style with white touches... or pert pinafore. Red/white, pastels.



A. ENS. 2 PCES POUR GARÇONNETS: haut sport portant un chiffre de hockey, pantalon élastique, en polyester pur. 2-6x. Bleu et rouge.  
B. ENS. 2 PCES POUR FILLETES: haut à face tweed et encolure polo, pantalon uni. Polyester. Rouge, brun. Grs 2-6x. Non illustré.  
C. POUR GARÇONNETS ET FILLETES: ENS. D'APPARENCE DE-LAVÉE composé d'une veste et d'un pantalon en suède de coton bleu. Grs 3-6x.

A.B. AU CHOIX YOUR CHOICE 596 L'ENS SET

C. 997 L'ENS SET

A. LITTLE BOYS' 2-PC. SET. Sporty "number" hockey tops, pull-on pants, 100% polyester. 2-6x. Blue & red.  
B. LITTLE GIRLS' 2-PC. SET. Polo-neck "tweed look" top, solid pants. Polyester; red, brown. 2-6x. (Not Shown).  
C. BOYS', GIRLS', FADED-LOOK SETS. Jacket, pants of blue cotton suède. Sizes 3-6x.



**POUR LE NOUVEAU-NÉ : ENSEMBLES DE 3 PIÈCES.** Pour le petit dernier, garçon ou fille, un ensemble de trois pièces en acrylique : chandail boutonné, bottillons et chapeau noué sous un ruban. Le chandail pour filles est orné de dentelle. Blanc, tous tons tendres. Gr. nouveau-né.

BOITE BOXED 366 L'ENS SET

**3-PC. SET FOR THE NEW ARRIVAL!** A warm welcome for baby boys or girls... 3-pce. acrylic set includes button-closed sweater, slip-on booties and ribbon-tie hat. Girl's sweater, lace-trimmed. White, pastels. Newborn.



177  
CH EA

**ENS. 2 PCES POUR FILLES ZELLERS MATES** - Chics petits coordonnés pour fillettes habillant 4-6x. Tissu satiné de polyester lavable à la machine. Corsage ajusté sans manches et pantalon mi-boxer assorti. Rose ou bleu.

1088 L'ENS SET

OU OR

597 CH EA

**GIRLS' 2-PC. "ZELLERS MATES"** - Slinky separates for sizes 4-6x... of machine-washable lustre poplin sheen look polyester. Fitted, sleeveless top over matching half boxer pants; pink or blue.

**ZELLERS GÂTEAU AUX FRUITS**

Noël ne serait pas Noël sans un gâteau aux fruits Zellers. Ces pâtisseries de 2 livres sont délicieusement fraîches et regorgent de fruits et de noix. Elles sont faites par Weston Bakeries pour Zellers et pour votre festin de Noël.

**ZELLERS CHRISTMAS FRUIT CAKE**

Christmas just wouldn't be the same without Zellers fruit cake! These 2 lb., deliciously moist fruit cakes are made for Zellers by Weston Bakeries... made with lots of fruits and nuts, for your Christmas enjoyment.

Chez Zellers  
soudain, c'est Noël

Christmas  
happens at

**Zellers**

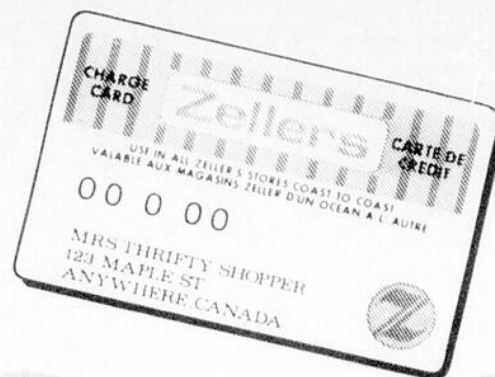

**BLOUSE EN POLYESTER IMPRIMÉ**

Blouse à manches longues en pongé soyeux de polyester, avec souple noeud cravate et manchettes boutonnées. Impressions gaies propres à réjouir la jupe ou le pantalon. 12-18.

**POLYESTER PRINT TIE-KNIT**

Silky polyester pongée long-sleeved blouse with soft tie neck, one-button cuffs. Festive prints to top off skirts, slacks. 12-18.

**8<sup>96</sup>**

**PANTALON HABILÉ EN COURTELLE**

Pantalon en tricot d'acrylique Courtelle à mailles doubles, un tissu qui garde la forme et le pli; coupe basse moulante au dos, ceinture boutonnée. Noir, rose cendré, bleu ou vert, tous inaltérables au lavage. 12-18.

**"COURTELLE" DRESS PANTS**

Shape-keeping and shapely "Courtelle" double knit acrylic dress pants, tailored with "fastback" and one-button waist. Wash-fast black, dusty pink, blue or green. 12-18.

**11<sup>96</sup>**

as advertised this week

LOOK FOR THIS SIGN FOR ALL ITEMS ADVERTISED IN THIS CIRCULAR

**BLOUSES DE RÉCEPTION**

Trois modèles séduisants: tricot de fantaisie et manches longues en voile de nylon; coupe moulante en piqué de polyester avec encolure en pointe ou à revers. Blanc et rose dans le lot. 10-16.

**8<sup>96</sup>**  
CH.  
EA.

**HOLIDAY BLOUSES**

3 styles for enchanted evenings. Fancy-knit blouse with sheer nylon long sleeves... polyester piqué bust-out tops with V or collared neck. White, pink in group. 10-16.



**A CELLES QUI AIMENT LES CHANDAILS, ZELLERS SUGGÈRE**

A. Deux chandails en acrylique: manches longues et fines torsades, ou manches courtes et broderies. Blanc et couleurs. P.M.G.  
B. Pull à manches courtes en tricot d'acrylique brossé et doux, parure de bouton de rose. Blanc, tons tendres. P.M.G.  
C. Cardigan de coupe classique à manches longues, en polyester, avec décor à l'avant. Blanc, bleu, beige. P.M.G.

**ZELLERS SUGGESTS FOR YOUR "SWEATER GIRL"...**

A- 2 styles in acrylic pullovers. Long-sleeve mini-cable or short-sleeve style with embroidery. White, other shades. S-M-L.  
B- Super-soft brushed acrylic short-sleeve pullover with rosebud applique. White, pastels. S-M-L.  
C- Classic long-sleeve polyester cardigan with centre front design. White, blue, beige. S-M-L.



AU CHOIX  
YOUR CHOICE

**6<sup>96</sup>**  
CH.  
EA.

**LES HAUTS DE LA MODE QUI CORSENT UNE RÉCEPTION**

A. Corsage moulant en tricot de polyester imprimé de dessins à l'ancienne; rouge/bleu marine, vert/bleu marine. P.M.G.  
B. Pull à manches courtes en polyester, parure à l'avant. Blanc, bleu, beige. P.M.G.

**FROTHY TOPPING FOR MIXING A FASHION FRAPPÉ**

A. Nostalgia - print polyester knit bust-out top in red/navy, green/navy. S-M-L.  
B- Short-sleeve polyester pullover with centre front design. White, blue, beige. S.M.L.

**VESTE A CARREAUX CHAUDE ET CHIC**  
pour hommes

Cette veste de 32" de longueur allie le confort d'hiver et la belle apparence. Elle est taillée dans un lainage à carreaux bruns ou bleus et réchauffée d'une doublure et d'un col en peluche Sherpa. Boutonnage, deux poches rapportées. 36-46.

Men's  
**WINTER-WARM CHECK JACKET**

Warmth and good looks are combined in this 32" length jacket! Wool blend shell with snug "Sherpa" lining and collar. Button front and two patch pockets in checks of brown or blue. 36-46.



**VESTE CARRELÉE DE 34" DE LONGUEUR**  
pour hommes

Cette veste en lainage carrelé doublé de Sherpa et réchauffé de Sherpa au collet. Boutonnage à l'avant, deux poches confortables. Brun ou bleu. Grs 36 à 46.

Men's  
**34" CHECK JACKET**

Long-wearing coat has check wool blend! Shell with full "Sherpa" lining, framed "Sherpa" collar. Styled with button front and two herdsman pockets. Brown or blue. Sizes 36 to 46.

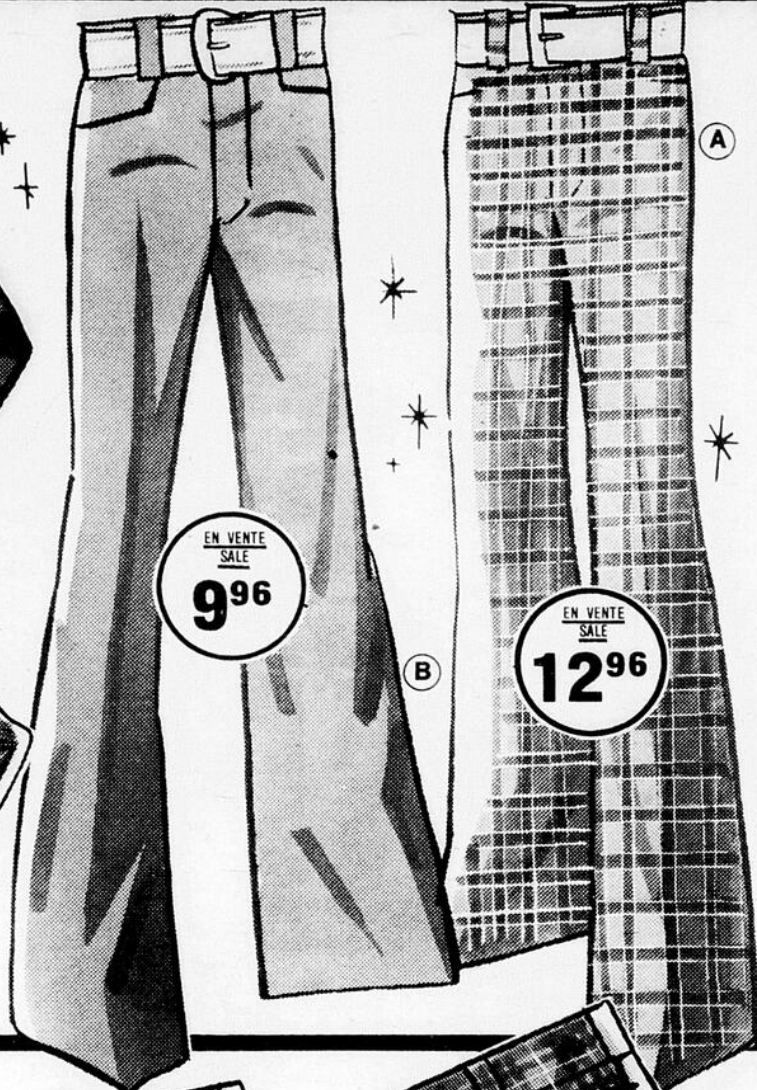

**A. PANTALONS EN POLYESTER A CARREAUX DE FANTAISIE**

pour hommes de fabrication canadienne

Le pantalon du confort en tricot doubles mailles de polyester pur, lavable à la machine et toujours irréprochable. Deux poches western à l'avant, deux à l'arrière. En riches tonalités chinées de bleu, beige ou vert. 30 à 40.

Both Styles Canadian-Made

Men's

**A. FANCY CHECK POLYESTER PANTS**

The comfortable pant of machine-washable 100% polyester double knit that banishes the wrinkles! Two front western pockets, reece back pockets. Rich heather tones of blue, beige, or green. 30 to 40.

**B. PANTALON EN TRICOT DE POLYESTER INDÉFORMABLE**

La tenue correcte du tricot à doubles mailles de polyester pur qui se lave à la machine. Deux poches western à l'avant, deux à l'arrière. Bleu marine, brun, noir, gris. 30 à 40.

**B. POLYESTER DOUBLE KNIT PANTS**

Neat good looks in 100% polyester double knit that's machine-washable. Two western front pockets and reece back pockets. In navy, brown, black, grey. 30 to 40.



La carte de crédit Zeller la meilleure façon d'effectuer vos achats des Fêtes

Zellers Credit Card The Smart Way For Christmas Shopping

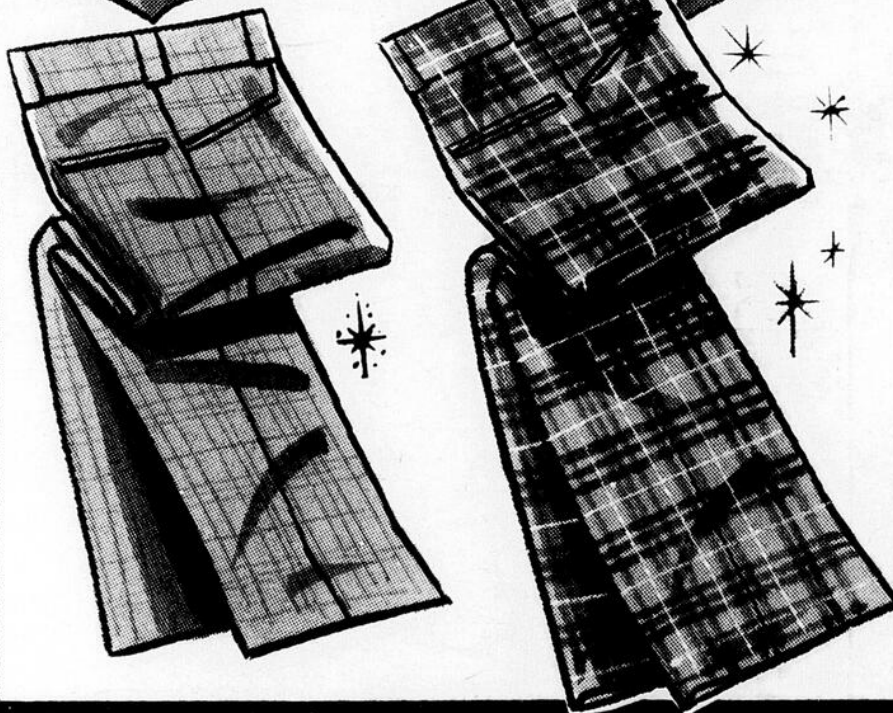

Produit Canadien

**PANTALONS EN POLYESTER**

pour jeunes hommes

Deux modèles populaires entre tous! Tous deux coupés dans un polyester pur lavable à la machine et indéfiniment correct. Deux poches western à l'avant, deux à l'arrière. Quadrillé Glen ou tons chinés en brun, bleu, gris. 30 à 40.

AU CHOIX YOUR CHOICE 12.96 CH. EA.

Canadian-Made!  
Young Men's  
**POLYESTER SLACKS**

Two winning styles! Both of machine-washable 100% polyester that keeps its good looks! Two front western pockets, reece back pockets. Choose glen checks or heather tones in brown, blue, grey. 30 to 40.

**BOTTES DE MOTONEIGISTE**  
pour garçons

Bottes à tige de nylon de 9 1/2" de hauteur parées de cuir. Semelle et talon en caoutchouc, doublure en feutre de laine, revers fermé sous un cordonnet, glissière à l'avant. Point. 1-6.

10.97 LA PAIRE PAIR

Boys'  
**SNOWMOBILE BOOTS**

9 1/2" navy nylon boots with leather trim. Rubber sole, heel. Wool felt pack lining. Drawstring top with front zipper. Sizes 1-6.

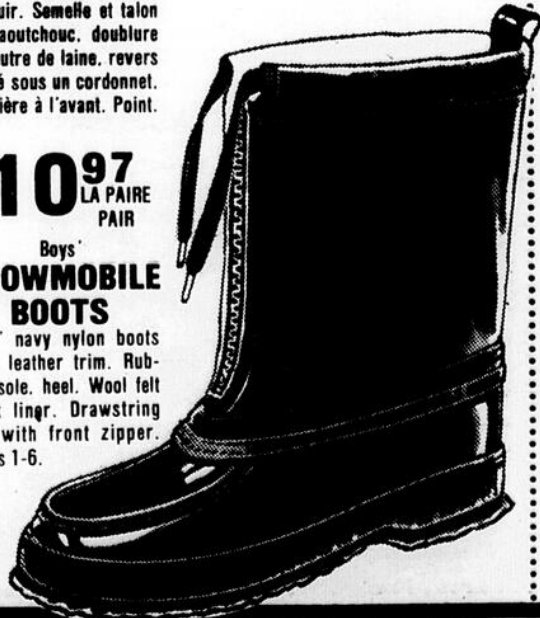

**BOTTES DE COUPE MILITAIRE**

pour garçons et garçonnetts

Bottes en vinyle brun d'une coupe rappelant la Guerre civile américaine avec leur parure de sangle. Chaude doublure de peluche, semelle et talon imperméables. Point, garçonnetts: 9-13; garçons: 1-6.

PRIX DE VENTE RÉDUIT! SUPER SALE PRICE!

5.97/6.97 LA PAIRE PR.

Youths' & Boys'  
**"CIVIL WAR" SNOW BOOTS**

Rebel-rousing brown vinyl boots with warm pile lining, imitation harness strap trim. Slush moulded, waterproof sole, heel. Sizes: boys' 1-6, youths' 9-13.

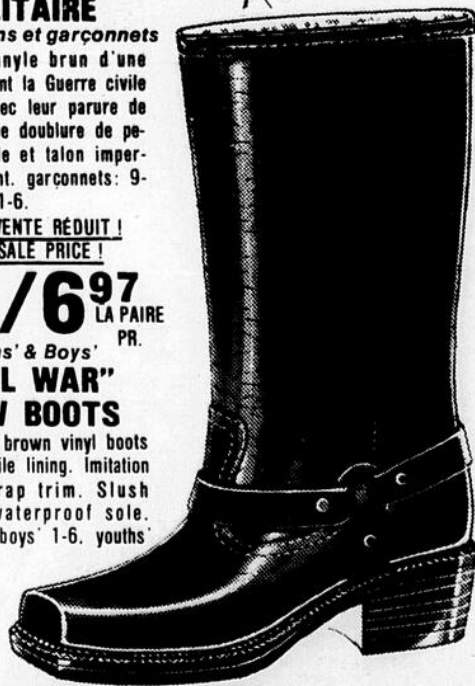

**BOTTES CANUCK**  
pour garçons

Bottes chaudes et imperméables en vinyle brun, à tige de 10 pouces et parure moccasin à l'empaigne. Doublure épaisse en peluche, semelle et talon moulés et imperméabilisés. Point. 6-13 pour garçonnetts, 1-6 pour garçons.

A PRIX DE VENTE! SALE SAVINGS!

4.44/5.44 LA PAIRE PAIR

Youths' & Boys'  
**"CANUCK" BOOTS**

Weather & water-resistant 10" brown vinyl snowboot with imitation moccasin trim. Thick pile lining and slush moulded sole, heel. Sizes: boys' 1-6, youths' 6-13.

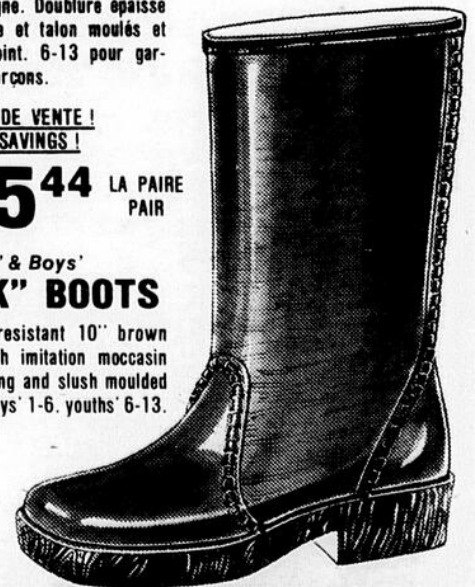

Chez Zellers soudain,  
c'est Noël

Christmas happens  
at  
**Zellers**

**DEUX CHANDAILS  
SANS MANCHES  
EN ACRYLIQUE**

Décontractés et sans gêne, des tricotés sans manches en acrylique doux, pour hommes. Encolure en pointe ou ras de cou en tons terreux y compris chameau, vert ou naturel. Lavables. Grs. P.M.G.XG.

**444**  
CH.  
EA.

**TWO SLEEVELESS  
SWEATERS FOR  
MEN AT EASE**

Casual, comfortable acrylic knit sleeveless sweater vests. Crew or V-neck styling in earthy shades, including natural, camel, green. Washable. Sizes S-M-L-XL.

**POUR L'INDIVIDUALISTE,  
UN TRICOT PÊCHEUR**

Deux modèles costauds en chaud tricot, encolure en pointe, fermeture à cinq boutons, tons au naturel, motif de mailles uniformes à la grandeur; encolure en pointe, mailles torsadées à l'avant en tons chameau, bleu poudre ou or. Grs. P.M.G.XG.

**FISHERMAN KNITS  
FOR INDIVIDUALISTS**

Two styles in rugged, warm acrylic. Choose V-neck style with 5 button front in natural colour with all over pattern stitch. Or V-neck with front cable pattern in camel, powder blue, gold. Sizes S-M-L-XL.

DES DOLLARS DE RABAIS!  
DOLLARS OFF!

**988**  
CH.  
EA.



**COLS-ROULÉS CLASSIQUES**

Offrez-lui ce modèle classique apprécié pendant l'hiver. Ces chandails sont faits d'un tricot d'acrylique lavable en tons unis ou avec panneau jacquard à l'avant. Grs. P.M.G.XG.

**496**  
CH.  
EA.

**Men's  
TURTLENECK  
PULLOVERS**

Surprise him with a winter-weather classic! Washable acrylic knit turtlenecks in fashion solid shades or jacquard front styling. Sizes S-M-L-XL.

**COLS ROULÉS  
EN POLYESTER  
D'ALLURE SPORTIVE**

Cols roulés en polyester pur, appréciés aux heures de ski et après. Couleur unie ou bicolore. Les deux ont une bande de taille tubulaire. Grs. P.M.G.XG.

ÉPARGNEZ!  
SAVE!  
**796**  
CH.  
EA.

**POLYESTER  
TURTLENECKS FOR  
SPORT LOVERS**

100% polyester turtleneck pullovers, great for ski or apres-ski wear. Choose solid colour or two-tone style. Both have tubular waistband. Sizes S-M-L-XL.



**PULLS EN TRICOT PÊCHEUR  
GROSSE LAINS  
D'ACRYLIQUE PUR**

A. Ras de cou naturel.  
B. Pull à mailles pêcheur à l'avant et ras de cou. Chameau, bleu poudre, or. P.M.G.XG.

**FISHERMAN KNIT  
PULLOVERS  
IN 100% ACRYLIC KNIT**

A. Natural colour, crew neck style.  
B. Fisherman-knit front, crew neck. Camel, powder blue, gold. S-M-L-XL.



ECONOMISEZ!  
SAVE!  
**888**  
CH.  
EA.



**ACHETEZ VOS PRÉSENTS DE NOËL  
AU MOYEN D'UN COMPTE DE CRÉDIT DE ZELLERS!**

**CHRISTMAS SHOPPING THE BUDGET-RIGHT  
WAY... WITH A ZELLERS CREDIT ACCOUNT!**

Chez Zellers soudain,  
c'est Noël

de jeudi 21 novembre au samedi 23 novembre

Christmas happens at

# Zellers

Thursday, November 21st through Saturday, November 23rd

**POUR UN BON SPORT:  
UNE CHEMISE EN TRICOT  
DE POLYESTER ET COTON**

Coupée dans un tissu souple  
mi-polyester, mi-coton, avec  
col à pointes rondes et  
manchettes à un bouton.  
Bleu marine, brun, maïs ou  
autres. P.M.G.XG.

**8<sup>96</sup>**

**FOR A SUPER  
SPORT... KNIT SHIRT  
OF POLYESTER/COTTON**

50/50 polyester/cotton  
knit tailored with rounded  
collar, one-button cuffs.  
Navy, brown, maize and  
others. S-M-L-XL.

**CHEMISE EN  
PONGÉ LUSTRE**

Un pongé de polyester pur  
soyeux. Modèle sport à empié-  
cement, col à pointes rondes et  
manchettes à un bouton. Bouteil-  
le, noir et autres. P.M.G.XG.

**7<sup>96</sup>**

**LUSTROUS  
PONGEE SHIRT**

Silky, 100% polyester pongee.  
Placket-front style with rounded  
collar and one button cuff.  
Bottle, black, other shades.  
S-M-L-XL.

**SUPER MAX DE GILLETTE**

Coiffeuse et sèche-cheveux d'une grande puissance de 500  
watts. Deux vitesses, l'une pour la mise en plis, l'autre  
pour le séchage, et cinq accessoires perfectionnés.

**20<sup>88</sup>**  
CH.  
EA.

**"SUPER MAX" BY "GILLETTE"**

A 500-watt, super-powered hair styler and dryer.  
Two speeds for drying and styling, plus 5 super  
styling attachments.



**OFFREZ-LUI UN  
TARTAN DOUX**

Coton brossé portant  
divers dessins écossais;  
manches longues, man-  
chettes boutonnées.  
P.M.G.XG.

**5<sup>96</sup>**

**GIVE HIM A  
SOFT SHIRT**

100% brushed cotton,  
long-sleeve sport shirt  
with button cuffs.  
In assorted tartans.  
S-M-L-XL.

**3 MODÈLES  
ATTRAYANTS QUI  
S'OFFRENT BIEN  
ET CÔTENT PEU!**

Tous ces modèles sont en  
polyester/coton (65%-35%)  
lavable à la machine. Ils ont  
des manches longues et un  
col à pointes. Tons uni  
superbes, imprimés et carre-  
lés. P.M.G.XG.

**5<sup>96</sup>**  
CH.  
EACH

**3 STYLES FOR  
EASY LIVING  
EASY GIVING!**

All of machine-washable,  
65/35 polyester/cotton.  
Long sleeves, pointed collar.  
Super solids, prints, checks.  
S.M.L.XL.

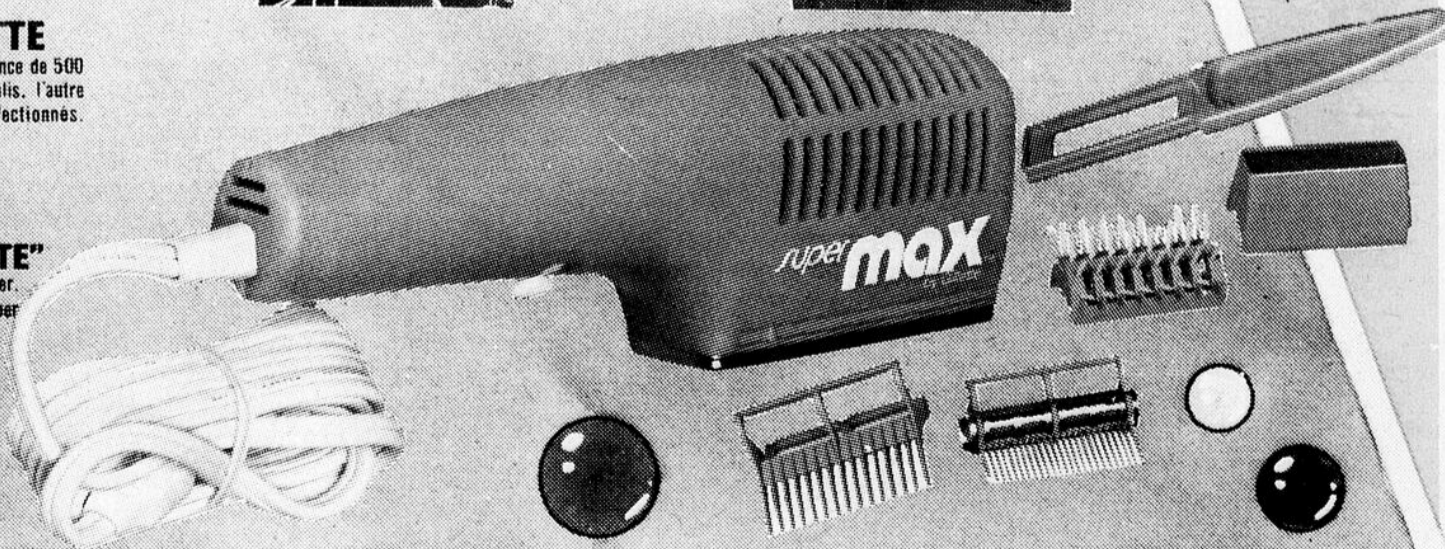

**ZELLERS A CE QUE VOUS  
DÉSIREZ OFFRIR À NOËL !**

**AT ZELLERS, WE HAVE WHAT YOU WANT  
FOR CHRISTMAS GIVING !**