

UQAC

 Université
du Québec
à Chicoutimi

Session automne 1997

*Inscription: 26 et 27 août
9h à 18h sans interruption*

Début des cours le vendredi 29 août 1997

IMPORTANT: l'horaire des cours du lundi s'applique à ce vendredi 29 août

*Renseignements supplémentaires
Téléphone: 545-5011, poste 5005*

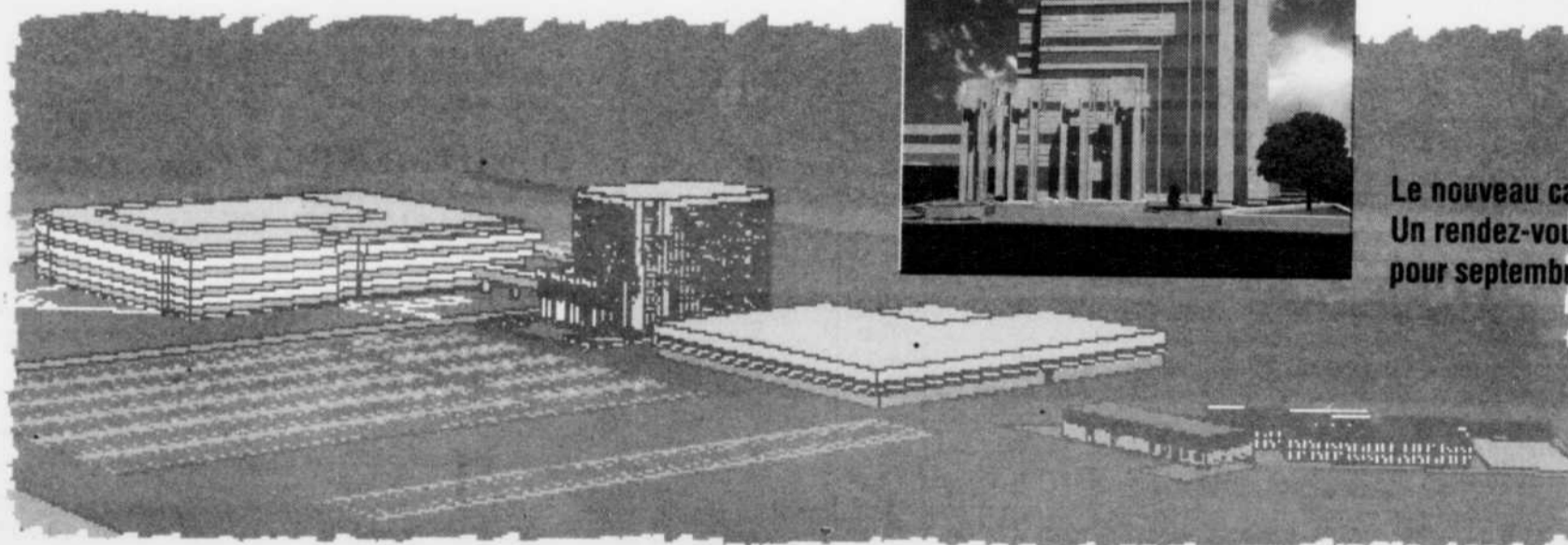

**Le nouveau campus...
Un rendez-vous
pour septembre 1998**

LES ÉTUDES HORS-CAMPUS

La liste des cours offerts dans les Centres d'études hors-campus sera publiée dans les journaux régionaux.

Madame Françoise Demers
Haut Lac-Saint-Jean
1105, boul. Hamel,
Local B-102, C.P. 5389
Saint-Félicien (Québec) G8K 2R3
Téléphone: 679-2682 ou 679-5744
fdemers@cegep-st-felicien

Madame Solange Gaulin
Charlevoix
82, rue Principale, C.P. 217
Pointe-au-Pic (Québec) G0T 1M0
Téléphone: 665-4267 ou 435-0082
solange.gaulin@cjonquiere.qc.ca

Madame Diane Morel
Lac-Saint-Jean Est
Pavillon Saint Judes, Local 103
675, boul. Auger Ouest
Alma (Québec) G8B 2B7
Téléphone: 668-7268
dmorel@calma.qc.ca

Madame Carmen Murray
Est de la Côte-Nord
700, boulevard Laure, Bureau 154
Sept-Îles (Québec) G4R 1Y1
Téléphone: 968-4801
cmurray@quebectel.com

À surveiller



COMMENT S'INSCRIRE

ÉTUDIANTS DE PREMIER CYCLE

1. Vous devez **vous présenter au pavillon principal** ou dans votre centre d'études hors-campus.
2. Des personnes seront sur place pour vous **accueillir** et vous guider vers votre module respectif.
3. **Après avoir fait votre choix de cours**, vous recevrez la confirmation de votre inscription.
4. Vous devrez **vous présenter au Service des finances** pour régler les frais de votre inscription. Si vous êtes inscrit à trois (3) cours ou moins, vous devez régler la totalité des frais. Si vous êtes inscrit à quatre (4) cours et plus vous ne devez payer qu'une partie lors de votre inscription.

ÉTUDIANTS DES 2^e ET 3^e CYCLES

Vous pouvez communiquer directement avec votre directeur de programme par téléphone, courrier électronique, télécopieur ou venir le rencontrer.

CALENDRIER

AUTOMNE 1997

26 et 27 août	Période des inscriptions tardives.
29 août	Début de la session (ce vendredi est considéré comme le 1 ^{er} lundi de la session).
29 août au 8 sept.	Période de modifications d'inscription sans mention au dossier universitaire (avec remboursement).
1^{er} septembre	Fête du Travail (jour férié) * congé statutaire
9 septembre	Date limite de paiement.
13 octobre	Action de grâces (jour férié) * congé statutaire
20 au 24 octobre	Semaine de relâche: aucun cours (ni le jour, ni le soir).
28 octobre	Date limite pour l'abandon de cours sans mention d'échec au dossier universitaire (sans remboursement).
6 novembre	Date limite de paiement (2 ^e versement).
22 décembre	Fin de la session.

* Lors des congés statutaires: aucun cours (ni le jour, ni le soir).

TABLE DES MATIÈRES

ÉTUDES DE PREMIER CYCLE

COURS D'ENRICHISSEMENT	2
SCIENCES FONDAMENTALES	2
ADMINISTRATION	3
SCIENCES COMPTABLES	3
PRÉSCOLAIRE ET PRIMAIRE	3
PSYCHOLOGIE	4
ENSEIGNEMENT EN ADAPTATION SCOLAIRE	4
ENSEIGNEMENT SECONDAIRE ET COLLÉGIAL	4
ACTIVITÉ PHYSIQUE	5
INTERVENTION SOCIALE	5
SCIENCES HUMAINES	5
SCIENCES DE LA SANTÉ	6
THÉOLOGIE	6
INGÉNIEURIE	6
SCIENCES DE LA TERRE	7
ARTS	7
LETTRES	7
LINGUISTIQUE ET LANGUES MODERNES	8
MATHÉMATIQUE ET INFORMATIQUE	8
CENTRE D'ÉTUDES AMÉRINDIENNES	8

ÉTUDES DE CYCLES SUPÉRIEURS

DOCTORATS	9
RESSOURCES MINÉRALES	9
ÉDUCATION	9
INGÉNIEURIE	9
THÉOLOGIE	9
DÉVELOPPEMENT RÉGIONAL	9
GESTION	9
MAÎTRISES, CHEMINEMENT RECHERCHE (MÉMOIRE, OEUVRE)	9
ÉDUCATION	9
ÉTUDES LITTÉRAIRES	9
ARTS PLASTIQUES	9
GESTION DES PMO	9
ÉTUDES RÉGIONALES	9
LINGUISTIQUE	9
MÉDECINE EXPÉRIMENTALE GÉNÉTIQUE	9
RESSOURCES RENOUVELABLES	9
SCIENCES DE LA TERRE	9
INGÉNIEURIE	9
GESTION ORGANISATIONS	9
THÉOLOGIE	10
MAÎTRISE, CHEMINEMENT PROFESSIONNEL (TRAVAIL DIRIGÉ, PROJET, STAGE)	10
GESTION DE PROJET	10
ÉDUCATION	10
GESTION DES ORGANISATIONS	10
THÉOLOGIE	10
GESTION DE PROJET	10
PROGRAMMES COURTS D'ÉTUDES SUPÉRIEURES 15 crédits (2^e cycle)	10
GESTION DE PROJET	10
BIOÉTHIQUE	10
ADMINISTRATION SCOLAIRE	10
INTERVENTION SOCIALE	10
ÉTUDES RÉGIONALES	10
INTERVENTION ÉDUCATIVE	10
SCIENCES COMPTABLES	10
DIPLOMES D'ÉTUDES SUPÉRIEURES SPÉCIALISÉES 30 crédits (2^e cycle)	10
DIDACTIQUE DU FRANÇAIS LANGUE MATERNELLE	10
ÉTHIQUE DE SOCIÉTÉ	10
INFORMATIQUE APPLIQUÉE	10

ÉTUDES DE PREMIER CYCLE LISTE DES COURS OFFERTS AUTOMNE 1997

COURS	GRP	TITRE	NOTE	HORAIRE
COURS D'ENRICHISSEMENT				
RESPONSABLE: Décanat des études de premier cycle. Tél.: 545-5011, poste 2235				
JOUR				
2MAN105	01	Principes de management		merc. 8h à 10h45
2MAN400	01	Aspect humain des organisations		lundi 13h à 15h45
3EDU620	01	Ecole, éthique et société		merc. 8h à 10h45
3EDU620	02	Ecole, éthique et société		mardi 13h à 15h45
3PED124	01	Technologies médiatiques		merc. 8h à 10h45
4SAP311	01	Détente neuromusculaire		merc. 13h à 15h45
5ETD300	01	Déontologie professionnelle et enjeux éthiques		lundi 8h à 10h45
8INF414	01	Informatique appliquée		jeudi 13h à 15h45
8INF414	02	Informatique appliquée		lundi 8h à 10h45
SOIR				
1BIO152	11	Écologie humaine		merc. 19h à 21h45
2DRO200	11	Introduction au droit des affaires		mardi 19h à 21h45
2MAN105	11	Principes de management		merc. 19h à 21h45
2MAN105	12	Principes de management		lundi 16h à 18h45
2MAN400	11	Aspect humain des organisations		mardi 19h à 21h45
3EAS603	11	Toxicomanies		lundi 19h à 21h45
3PED124	11	Technologies médiatiques		lundi 19h à 21h45
4HIS702	11	Histoire de l'Occident depuis l'An mil		lundi 19h à 21h45
5ETD300	11	Déontologie professionnelle et enjeux éthiques		merc. 19h à 21h45
7ANG109	11	Basic English I		lundi 19h à 21h45
7ANG209	11	Basic English II		mardi 19h à 21h45
7ANG309	11	Basic English III		merc. 19h à 21h45
7ESP111	11	Espagnol élémentaire I		lundi 16h à 18h45
7ESP111	12	Espagnol élémentaire I		lundi 19h à 21h45
7ESP211	11	Espagnol intermédiaire I		mardi 16h à 18h45
7ESP311	11	Espagnol avancé		merc. 16h à 18h45
7TTL101	11	Introduction à la langue italienne		mardi 19h à 21h45
7TTL301	11	Italien intermédiaire		merc. 19h à 21h45
8INF414	11	Informatique appliquée		merc. 16h à 18h45
SCIENCES FONDAMENTALES				
Dir.: M. André Francoeur. Tél. : 545-5011 poste 5075				
CERT. SCIENCE DE L'ENVIRONNEMENT				
BACC. EN BIOLOGIE				
BACC. EN PHYSIQUE				
BACC. EN CHIMIE				
JOUR				
1BIO102	01	Invertébrés		merc. 8h à 10h45 merc. 11h à 12h15
1BIO203	01	Botanique systématique		merc. 8h à 10h45 jeudi 13h à 15h45
1BIO207	01	Biochimie structurale	LAB	lundi 13h à 15h45 jeudi 8h à 10h45
1BIO307	01	Microbiologie générale	LAB	jeudi 11h à 12h15 mardi 13h à 15h45
1BIO308	01	Floristique du Québec	LAB	jeudi 8h à 10h45 mardi 8h à 10h45
1BIO310	01	Écologie générale	LAB	mardi 11h à 12h15 lundi 11h à 12h15 merc. 11h à 12h15
1BIO412	01	Vertébrés II	LAB	vend. 8h à 10h45 LAB vend. 11h à 12h15 LAB vend. 13h à 14h15
1BIO414	01	Démarche méthodologique en biologie	LAB	lundi 8h à 10h45 mardi 8h à 10h45
1BIO509	01	Physiologie animale: aspects cellulaires	LAB	jeudi 13h à 15h45 lundi 11h à 12h15 lundi 13h à 15h45 merc. 11h à 12h15

COURS	GRP	TITRE	NOTE	HORAIRE
1BIO512	01	Études biologiques sur le terrain		horaire spécial
1CHM100	01	Chimie physique	LAB	lundi 13h à 15h45 jeudi 8h à 10h45
1CHM103	01	Chimie organique		mardi 8h à 10h45
1CHM104	01	Chimie bio-organique	LAB	merc. 13h à 15h45 vend. 8h à 10h45
1CHM201	01	Chimie analytique	LAB	vend. 11h à 12h15
1CHM300	01	Chimie inorganique		mardi 13h à 15h45 vend. 11h à 12h15 vend. 13h à 14h15
1CHM311	01	Chimie instrumentale (laboratoire)	LAB	merc. 8h à 10h45 jeudi 13h à 15h45
1CHM402	01	Cinétique chimique		lundi 8h à 10h45
1CHM412	01	Thermodynamique chimique		lundi 13h à 15h45
1CHM502	01	Macromolécules		merc. 8h à 10h45
1CHM503	01	Chimie hétérocyclique		merc. 13h à 15h45
1CHM606	01	Projet I et séminaire	LAB	jeudi 8h à 10h45
1CHM615	01	Analyse structurale spectroscopique (laboratoire)	LAB	jeudi 11h à 12h15
1PHY100	01	Optique instrumentale	LAB	jeudi 13h à 15h45
1PHY101	01	Mécanique classique I	T.D	mardi 13h à 15h45 jeudi 8h à 9h15
1PHY201	01	Mécanique classique II	T.D	jeudi 9h30 à 10h45
1PHY304	01	Physique statistique	T.D	lundi 11h à 12h15 jeudi 13h à 14h15
1PHY305	01	Physique expérimentale I	T.D	jeudi 14h30 à 15h45
1PHY501	01	Physique atomique et moléculaire	LAB	lundi 13h à 14h15 lundi 14h30 à 15h45
1PHY505	01	Physique expérimentale III	LAB	merc. 11h à 12h15 lundi 14h30 à 15h45
2MAN105	01	Principes de management	LAB	mardi 9h30 à 10h45
8INF110	01	Éléments de programmation	LAB	merc. 13h00 à 14h15 mardi 9h30 à 10h45
8MAT101	01	Équations différentielles	T.D	mardi 11h à 12h15 mardi 13h à 15h45
8MAT102	01	Analyse vectorielle	T.D	merc. 8h à 10h45 jeudi 11h à 12h15
8MAT169	01	Mathématiques appliquées	T.D	vend. 13h à 14h15 lundi 13h à 14h15 jeudi 13h à 14h15 jeudi 14h30 à 15h45 lundi 8h à 9h15 lundi 9h30 à 10h45 merc. 13h00 à 14h15 mardi 9h30 à 10h45 vend. 8h à 9h15 vend. 9h30 à 10h45 merc. 13h00 à 14h15 merc. 14h30 à 15h45 jeudi 11h à 12h15

SOIR

1BIO143	11	Introduction à la science de l'environnement		mardi 19h à 21h45
1BIO152	11	Écologie humaine		merc. 19h à 21h45
1BIO157	11	Aménagement et gestion des ressources renouv.		lundi 19h à 21h45
1BIO408	11	Génétique générale		lundi 19h à 21h45
1BIO511	11	Biologie du développement		jeudi 16h à 17h15
2MAN105	11	Principes de management		merc. 19h à 21h45
2MAN105	12	Principes de management		lundi 16h à 18h45
4DRO101	11	La législation sur l'environnement		jeudi 19h à 21h45
4GEO112	11	Géographie physique I		mardi 16h à 18h45
4GEO118	11	Design cartographique		lundi 16h à 18h45

ADMINISTRATION

Dir.: M. Brahim Mebdeb Tél. : 545-5011 poste 5236

CERT. EN ADMINISTRATION
 CERT. EN MARKETING
 CERT. EN GESTION DES RESSOURCES HUMAINES
 CERT. EN SANTÉ ET SÉCURITÉ AU TRAVAIL
 CERT. EN ASSURANCE ET INTERVENTION FINANCIÈRE
 CERT. EN ASSURANCE DE PERSONNES
 CERT. EN DROIT DES AFFAIRES
 BACC. EN ADMINISTRATION

JOUR

2COM104	01	Comptabilité générale		mardi 8h à 10h45
2COM104	02	Comptabilité générale		mardi 13h à 15h45
2COM200	01	Comptabilité financière et contrôle		vend. 8h à 10h45
2COM505	01	Système fiscal canadien		lundi 13h à 15h45
2ECO102	01	Environnement économique de l'entreprise		jeudi 8h à 10h45
2ECO305	01	Gestion économique d'entreprise		lundi 13h à 15h45
2ECO500	01	Économie du Québec		mardi 8h à 10h45
2ECO600	01	Économie internationale		lundi 8h à 10h45
2FIN200	01	Finance I		jeudi 8h à 10h45
2FIN302	01	Finance II		merc. 8h à 10h45
2FIN509	01	Analyse de crédit		mardi 13h à 15h45
2FIN511	01	Évaluation d'entreprise		merc. 13h à 15h45
2MAN105	01	Principes de management		merc. 8h à 10h45
2MAN202	01	Gestion qual. et quant. des act. en milieu de trav		mardi 8h à 10h45
2MAN400	01	Aspect humain des organisations		lundi 13h à 15h45
2MAN608	01	Politique générale		lundi 13h à 15h45
2MAR100	01	Marketing		lundi 13h à 15h45
2MAR100	02	Marketing		merc. 13h à 15h45
2MAR300	01	Stratégie de marketing		lundi 13h à 15h45
2MQG500	01	Méthodologie de la recherche		mardi 13h à 15h45
2STA200	01	Projet d'intervention I		horaire spécial
5ETD300	01	Déontologie professionnelle et enjeux éthiques		lundi 8h à 10h45
8INF414	01	Informatique appliquée		jeudi 13h à 15h45

COURS	GRP	TITRE	NOTE	HORAIRE
8MQG200	01	Modèles décisionnels en sciences de la gestion I		mardi 13h à 15h45
8MQG400	01	Modèles décisionnels en sciences de la gestion II		mardi 8h à 10h45
SOIR				
2COM104	12	Comptabilité générale		mardi 19h à 21h45
2COM200	11	Comptabilité financière et contrôle		jeudi 19h à 21h45
2COM505	11	Système fiscal canadien		lundi 16h à 18h45
2DRO200	11	Introduction au droit des affaires		mardi 19h à 21h45
2DRO403	11	Législation du travail		mardi 19h à 21h45
2DRO501	11	L'entreprise et les contrats II		jeudi 19h à 21h45
2DRO505	11	Vie juridique de l'entreprise		merc. 19h à 21h45
2DRO602	11	Entreprise et administration publique		lundi 19h à 21h45
2ECO102	11	Environnement économique de l'entreprise		mardi 19h à 21h45
2FIN200	11	Finance I		merc. 19h à 21h45
2FIN302	11	Finance II		merc. 16h à 18h45
2FIN408	11	Valeurs mobilières		lundi 19h à 21h45
2MAN105	11	Principes de management		merc. 19h à 21h45
2MAN105	12	Principes de management		lundi 16h à 18h45
2MAN202	11	Gestion qual. et quant. des act. en milieu de trav		mardi 16h à 18h45
2MAN206	11	Gestion des ressources humaines		mardi 19h à 21h45
2MAN207	11	Gestion de la convention collective		mardi 19h à 21h45
2MAN302	11	Etude de cas en sciences de l'administration		merc. 16h à 18h45
2MAN400	11	Aspect humain des organisations		mardi 19h à 21h45
2MAN527	11	Nouvelles formes de gestion du travail		merc. 19h à 21h45
2MAN602	11	Développement organisationnel		jeudi 19h à 21h45
2MAR100	11	Marketing		lundi 19h à 21h45
2MAR300	11	Stratégie de marketing		jeudi 19h à 21h45
2MAR506	11	Marketing international		mardi 19h à 21h45
2MAR507	11	Recherche en marketing et étude de marché		merc. 19h à 21h45
2MAR508	11	Politique de produit et prix		jeudi 19h à 21h45
2SST206	11	Initiation à la SST		lundi 19h à 21h45
5ETD300	11	Déontologie professionnelle et enjeux éthiques		merc. 19h à 21h45
8INF414	11	Informatique appliquée		merc. 16h à 18h45
8MAT223	11	Mathématiques d'appoint II		merc. 19h à 21h45

SCIENCES COMPTABLES

Dir.: M. Quoc-Tuan Vuong, Tél. : 545-5011 poste 5262

CERT. EN SCIENCES COMPTABLES

BACC. EN SCIENCES COMPTABLES

JOUR

2COM104	01	Comptabilité générale		mardi 8h à 10h45
2COM104	02	Comptabilité générale		mardi 13h à 15h45
2COM302	01	Comptabilité spécialisée I		merc. 13h à 15h45
2COM303	01	Comptabilité de management I		lundi 13h à 15h45
2COM305	01	Comptabilité financière II		jeudi 13h à 15h45
2COM402	01	Comptabilité financière III		vend. 8h à 10h45
2COM502	01	Fiscalité avancée		mardi 13h à 15h45
2COM503	01	Comptabilité spécialisée II		mardi 13h à 15h45
2COM504	01	Vérification II		merc. 13h à 15h45
2DRO300	01	Les aspects légaux de la comptabilité		mardi 13h à 15h45
2ECO102	01	Environnement économique de l'entreprise		jeudi 8h à 10h45
2ECO305	01	Gestion économique d'entreprise		lundi 13h à 15h45
2FIN200	01	Finance I		jeudi 8h à 10h45
2MAN105	01	Principes de management		merc. 8h à 10h45
2MAN206	01	Gestion des ressources humaines		lundi 13h à 15h45
2MAN400	01	Aspect humain des organisations		lundi 13h à 15h45
2MAR100	01	Marketing		lundi 13h à 15h45
8INF414	02	Informatique appliquée		lundi 8h à 10h45
8MQG200	01	Modèles décisionnels en sciences de la gestion I		mardi 13h à 15h45
8MQG400	01	Modèles décisionnels en sciences de la gestion II		mardi 8h à 10h45
SOIR				
2COM205	11	Comptabilité financière I		merc. 19h à 21h45
2COM302	11	Comptabilité spécialisée I		merc. 19h à 21h45
2COM303	11	Comptabilité de management I		lundi 19h à 21h45
2COM305	11	Comptabilité financière II		jeudi 19h à 21h45
2COM402	11	Comptabilité financière III		jeudi 19h à 21h45
2COM403	11	Comptabilité de management II		mardi 19h à 21h45
2COM502	11	Fiscalité avancée		mardi 16h à 18h45
2COM503	11	Comptabilité spécialisée II		mardi 19h à 21h45
2COM504	11	Vérification II		merc. 19h à 21h45
2DRO300	11	Les aspects légaux de la comptabilité		mardi 19h à 21h45
2MAN206	11	Gestion des ressources humaines		mardi 19h à 21h45
8INF224	11	Informatique, planification et contrôle		merc. 16h à 18h45

PRÉSCOLAIRE ET PRIMAIRE

Dir. : Mme Réjeanne Côté, Tél. : 545-5011 poste 5313

BACC. EN ÉDUCATION PRÉSCOLAIRE ET EN ENSEIGNEMENT PRIMAIRE

JOUR

3DID312	01	Didactique du français écrit au primaire		lundi 13h à 15h45
3DID312	02	Didactique du français écrit au primaire		merc. 8h à 10h45
3DID312	03	Didactique du français écrit au primaire		merc. 8h à 10h45
3DID322	01	Didactique de la géométrie au primaire		merc. 8h à 10h45
3DID322	02	Didactique de la géométrie au primaire		lundi 13h à 15h45
3DID505	01	Didactique de l'expression dram. au préscol.-prim.		jeudi 8h à 10h45
3DID506	01	Didactique des sciences de la nature au primaire		mardi 13h à 15h45
3DID506	02	Didactique des sciences de la nature au primaire		merc. 8h à 10h45
3DID515	01	Didactique des arts plastiques au préscol.-primaire		jeudi 13h à 15h45
3EAS101	01	Développement du langage chez l'enfant		mardi 8h à 10h45
3EAS101	02	Développement du langage chez l'enfant		merc. 13h à 15h45
3EDU620	01	Ecole, éthique et société		merc. 8h à 10h45
3EDU620	02	Ecole, éthique et société		mardi 13h à 15h45
3EIS330	01	Intégration sociale et scolaire: instrum. concept.		jeudi 13h à 15h45
3EIS330	02	Intégration sociale et scolaire: instrum. concept.		mardi 8h à 10h45
3EIS501	01	Intégration au préscolaire primaire: Intervention I		mardi 8h à 10h45
3EIS501	02	Intégration au préscolaire primaire: Intervention I		mardi 13h à 15h45
3EPP111	01	Introduction au programme et à la recherche		merc. 8h à 10h45
3EPP111	02	Introduction au programme et à la recherche		lundi 13h à 15h45
3EPP114	01	Apprentissage de la lecture et de l'écriture		merc. 13h à 15h45
3EPP114	02	Apprentissage de la lecture et de l'écriture		mardi 8h à 10h45
3EPP312	01	Pédagogie au préscolaire		mardi 8h à 10h45
3EPP312	02	Pédagogie au préscolaire		jeudi 13h à 15h45
3PED600	02	Système d'éducation du Québec		lundi 13h à 15h45
3PED600	03	Système d'éducation du Québec		lundi 8h à 10h45

COURS	GRP	TITRE	NOTE	HORAIRE
3PED600	04	Système d'éducation du Québec		merc. 8h à 10h45
3PPG123	01	Initiat. à l'observ. de l'enfant du prés.-prim.		lundi 13h à 15h45
3PPG123	02	Initiat. à l'observ. de l'enfant du prés.-prim.		merc. 8h à 10h45
3PSY130	01	Théories de l'apprentissage humain: app. cognitive		merc. 13h à 15h45
3PSY130	02	Théories de l'apprentissage humain: app. cognitive		mardi 13h à 15h45
3PSY140	01	Étude du développement intellectuel		jeudi 8h à 10h45
			LAB	jeudi 11h à 12h15
3PSY140	02	Étude du développement intellectuel	LAB	jeudi 11h à 12h15
			LAB	jeudi 13h à 15h45
3STA208	01	Stage d'enseignement au primaire I		horaire spécial
3STA408	01	Stage d'enseignement au primaire II		horaire spécial
3STA608	01	Stage d'enseignement au primaire III		horaire spécial
3DID211	91	Didactique du français oral au primaire		jeudi 13h à 15h45

PSYCHOLOGIE

Dir. : M. Gilles Lalande, Tél. : 545-5011 poste 5077

CERTIFICAT EN ANIMATION
CERT. EN PSYCHOLOGIE
BACC. EN PSYCHOLOGIE

JOUR				
3CSL110	01	Techniques d'entrevue l'adulte		lundi 8h à 10h45
3CSL110	02	Techniques d'entrevue l'adulte		mardi 13h à 15h45
3CSL110	03	Techniques d'entrevue l'adulte		jeudi 13h à 15h45
3EFI120	01	Déficiences mentales		lundi 13h à 15h45
3GPS104	01	Psychologie cognitive I		merc. 8h à 10h45
3GPS106	01	Rorschach		merc. 8h à 10h45
3GPS113	01	Actualisation de la personne		mardi 8h à 10h45
3GPS113	02	Actualisation de la personne		jeudi 13h à 15h45
3GPS129	01	Théories cognitives-behavioristes personnalité		merc. 8h à 10h45
3PSD120	01	Bases biologiques du comportement		mardi 8h à 10h45
3PSP105	01	Troubles des fonctions cognitives supérieures		merc. 13h à 15h45
3PSY124	01	Histoire de la psychologie		jeudi 8h à 10h45
3PSY132	01	Théories de la personnalité		mardi 8h à 10h45
3PSY304	01	Psychologie des adolescents		mardi 13h à 15h45
3PSY502	01	Introduction à la psychophysiologie		vend. 8h à 10h45
8STT136	01	Méthodes statistiques en psychologie I		lundi 8h à 10h45
				lundi 11h à 12h15

SOIR				
3CSL108	11	Technique d'entrevue l'enfance		lundi 19h à 21h45
3EAS603	11	Toxicomanies		lundi 19h à 21h45
3GPS104	11	Psychologie cognitive I		merc. 16h à 18h45
3GPS107	11	Méthodes projectives graphiques		jeudi 19h à 21h45
3GPS129	11	Théories cognitives-behavioristes personnalité		merc. 16h à 18h45
3PED707	11	Créativité: processus et applications		mardi 19h à 21h45
3PLS109	11	Psychologie sociale II		lundi 16h à 18h45
3PSA103	11	Psychopathologie de l'adulte		mardi 16h à 18h45
3PSD120	11	Bases biologiques du comportement		jeudi 19h à 21h45
3PSY124	11	Histoire de la psychologie		lundi 19h à 21h45
3PSY132	11	Théories de la personnalité		jeudi 19h à 21h45
3PSY208	11	Neuropsychologie		merc. 16h à 18h45
3PSY304	11	Psychologie des adolescents		merc. 19h à 21h45
3PSY502	11	Introduction à la psychophysiologie		mardi 19h à 21h45
3PSY508	11	Psychologie des adultes		
4PLU100	11	Animation: principes, concepts, objectifs d'appr.		lundi 19h à 21h45
4PSY162	11	Communication interpersonnelle		jeudi 19h à 21h45
4PSY200	11	Psychologie du vieillissement		merc. 19h à 21h45
4PSY260	11	Fondements psychologiques des rel. interpers.		merc. 19h à 21h45

ENSEIGNEMENT EN ADAPTATION SCOLAIRE

Dir. : M. Guy Ouellet, Tél. : 545-5011 poste 5312

PROG. COURT DE PERFECTIONNEMENT EN INTÉGRATION SCOLAIRE
CERT. EN ADAPTATION SCOLAIRE
BACC. EN ENSEIGNEMENT, EN ADAPTATION SCOLAIRE ET SOCIALE

JOUR				
3DID703	01	Did. de la formation morale et rel. au primaire		mardi 8h à 10h45
3EAS101	03	Développement du langage chez l'enfant		mardi 8h à 10h45
3EAS102	01	Activité d'intégration au programme		lundi 13h à 15h45
3EAS103	01	Clinique en éducation spéciale I		horaire spécial
3EAS203	01	Clinique en éducation spéciale II		horaire spécial
3EAS300	01	Introduction aux troubles affectifs		jeudi 8h à 10h45
3EAS301	01	Introduction aux troubles d'apprentissage		mardi 13h à 15h45
3EAS301	02	Introduction aux troubles d'apprentissage		mardi 13h à 15h45
3EAS302	01	Introduction à la déficience intellectuelle		merc. 8h à 10h45
3EAS303	01	Clinique en éducation spéciale III		horaire spécial
3EAS500	01	Déficience intell.: problèmes spéc. et interv.		lundi 13h à 15h45
3EAS501	01	Troubles d'apprentissage scol.: prob. spéc. et int		mardi 13h à 15h45
3EAS502	01	Troubles affectifs: prob. spéc. et interventions		merc. 13h à 15h45
3EPP114	01	Apprentissage de la lecture et de l'écriture		merc. 13h à 15h45
3EPP114	02	Apprentissage de la lecture et de l'écriture		mardi 8h à 10h45
3EPP114	03	Apprentissage de la lecture et de l'écriture		vend. 8h à 10h45
3PED124	01	Technologies médiatiques		merc. 8h à 10h45
3PED350	03	Pratiques éducatives et gestion de la classe		vend. 8h à 10h45
3PED600	02	Système d'éducation du Québec		merc. 8h à 10h45
3PED600	03	Système d'éducation du Québec		lundi 13h à 15h45
3PED600	04	Système d'éducation du Québec		lundi 8h à 10h45
3PSY140	03	Étude du développement intellectuel		merc. 8h à 10h45
				merc. 11h à 12h15
3PSY240	01	Étude dével. affectivo-social et moral de l'enfant		jeudi 8h à 10h45
3PSY324	01	Développement personnel et social à l'adolescence		jeudi 8h à 10h45
3STA131	01	Stage exploration et intégration professionnelle		lundi 8h à 10h45
3STA207	01	Stage d'immersion en classe spéciale		horaire spécial
3STA702	01	Activité préstage		lundi 13h à 15h45
5SCR701	01	Sciences religieuses pour l'ens. au primaire		vend. 8h à 10h45
8PIF100	01	Laboratoire introduction information professionn.		merc. 13h00 à 14h15

SOIR				
3EAS201	11	Déficiences physiques et sensorielles		jeudi 16h à 17h15
3EAS300	11	Introduction aux troubles affectifs		jeudi 19h à 21h45
3EAS301	11	Introduction aux troubles d'apprentissage		mardi 19h à 21h45
3EAS302	11	Introduction à la déficience intellectuelle		merc. 19h à 21h45
3EAS500	11	Déficience intell.: problèmes spéc. et interv.		lundi 19h à 21h45
3EAS501	11	Troubles d'apprentissage scol.: prob. spéc. et int		mardi 19h à 21h45
3EAS502	11	Troubles affectifs: prob. spéc. et interventions		merc. 19h à 21h45

COURS	GRP	TITRE	NOTE	HORAIRE
3PED124	11	Technologies médiatiques		lundi 19h à 21h45
3PED350	11	Pratiques éducatives et gestion de la classe		lundi 19h à 21h45
3EIS702	91	Attitudes face à la différence		horaire spécial
3EIS702	92	Attitudes face à la différence		horaire spécial

ENSEIGNEMENT SECONDAIRE ET COLLÉGIAL

Dir. : M. Louis-Philippe Boucher, Tél. : 545-5011 poste 5311

CERT. EN SCIENCE DE L'ÉDUCATION (GÉNÉRAL)
CERT. EN SCIENCE DE L'ÉDUCATION (PROFESSIONNEL)
CERT. DE PERFECT. EN ENSEIGNEMENT SECONDAIRE (FRANÇAIS)
CERT. DE PERFECT. EN ENSEIGNEMENT SECONDAIRE (HISTOIRE)
CERT. DE PERFECT. EN ENSEIGNEMENT SECONDAIRE (GÉOGRAPHIE)
CERT. DE PERFECT. ENS. SECONDAIRE (ÉCONOMIE ET SOCIÉTÉS)
CERT. DE PERFECT. ENS. SECONDAIRE (ENSEIGNEMENT RELIGIEUX)
CERT. DE PERFECT. ENSEIGNEMENT SECONDAIRE (ENSEIGNEMENT MORAL)
CERT. DE PERFECT. EN ENSEIGNEMENT SECONDAIRE (BIOLOGIE)
CERT. DE PERFECT. ENSEIGNEMENT SECONDAIRE (CHIMIE)
CERT. DE PERFECT. ENSEIGNEMENT SECONDAIRE (PHYSIQUE)
CERT. DE PERFECT. ENSEIGNEMENT SECONDAIRE (MATHÉMATIQUES)
CERT. DE PERFECT. ENSEIGNEMENT SECONDAIRE (INFORMATIQUE)
BACC. D'ENSEIGNEMENT TECHNOLOGIQUE ET PROFESSIONNEL
BACC. EN ENSEIGNEMENT SECONDAIRE (FRANÇAIS)
BACC. EN ENSEIGNEMENT SECONDAIRE (MATH.)
BACC. EN ENSEIGNEMENT SECONDAIRE (BIO.)
BACC. EN ENSEIGNEMENT SECONDAIRE (CHIMIE)
BACC. EN ENSEIGNEMENT SECONDAIRE (PHYSIQUE)
BACC. EN ENSEIGNEMENT SECONDAIRE (GÉOGRAPHIE)
BACC. EN ENSEIGNEMENT SECONDAIRE (HISTOIRE)
BACC. EN ENSEIGNEMENT SECONDAIRE (ENS. RELIGIEUX)

JOUR				
1BIO102	01	Invertébrés		merc. 8h à 10h45
1BIO203	01	Botanique systématique		merc. 11h à 12h15
			LAB	merc. 8h à 10h45
1BIO207	01	Biochimie structurale		jeudi 13h à 15h45
			LAB	lundi 13h à 15h45
			LAB	jeudi 8h à 10h45
			LAB	jeudi 11h à 12h15
1BIO307	01	Microbiologie générale		mardi 13h à 15h45
			LAB	jeudi 8h à 10h45
1BIO310	01	Écologie générale		lundi 11h à 12h15
			LAB	merc. 11h à 12h15
			LAB	vend. 8h à 10h45
			LAB	vend. 11h à 12h15
			LAB	vend. 13h à 14h15
1CHM100	01	Chimie physique		lundi 13h à 15h45
			LAB	jeudi 8h à 10h45
1CHM103	01	Chimie organique		mardi 8h à 10h45
1CHM201	01	Chimie analytique		mardi 13h à 15h45
1CHM300	01	Chimie inorganique		vend. 11h à 12h15
			LAB	vend. 13h à 14h15
1CHM311	01	Chimie instrumentale (laboratoire)		merc. 8h à 10h45
			LAB	jeudi 13h à 15h45
			LAB	merc. 8h à 10h45
			LAB	jeudi 8h à 10h45
			LAB	jeudi 11h à 12h15
			LAB	jeudi 13h à 15h45
			T.D	mardi 11h à 12h15
				jeudi 8h à 9h15
			LAB	jeudi 9h30 à 10h45
			LAB	mardi 9h30 à 10h45
			LAB	mardi 11h à 12h15
			LAB	mardi 13h à 15h45
2ECO500	01	Économie du Québec		mardi 8h à 10h45
2ECO600	01	Économie internationale		lundi 8h à 10h45
3DID500	01	Didactique spécifique		horaire spécial
3ETP600	01	Projet éducatif		horaire spécial
3PED106	01	Projet individuel		horaire spécial
3PED124	01	Technologies médiatiques		merc. 8h à 10h45
3PED141	01	Intégration I: La profession enseignante		vend. 8h à 10h45
				vend. 11h à 12h15
				vend. 13h à 14h15
3PED206	01	Évaluation des apprentissages		merc. 8h à 10h45
3PED230	01	Programmes d'études et planification de l'enseign.		vend. 8h à 10h45
3PED230	02	Programmes d'études et planification de l'enseign.		vend. 8h à 10h45
3PED340	01	Intégration sociale et scolaire: Interventions		merc. 8h à 10h45
3PED350	01	Pratiques éducatives et gestion de la classe		lundi 8h à 10h45
3PED350	02	Pratiques éducatives et gestion de la classe		merc. 8h à 10h45
3PED600	02	Système d'éducation du Québec		vend. 8h à 10h45
3PED600	03	Système d'éducation du Québec		lundi 13h à 15h45
3PED600	04	Système d'éducation du Québec		lundi 8h à 10h45
3STA121	01	Projet supervise i		merc. 8h à 10h45
3STA122	01	Projet supervise ii		horaire spécial
3STA123	01	Projet supervise iii		horaire spécial
3STA124	01	Projet supervise iv		horaire spécial
3STA125	01	Projet supervise v		horaire spécial
3STA325	01	Stage d'enseignement II au secondaire		horaire spécial
3STA402	01	Stage d'enseignement I		horaire spécial
3STA407	01	Stage en milieu de travail I		horaire spécial
3STA474	01	Stage d'enseignement IV au secondaire		horaire spécial
3STA503	01	Stage d'enseignement I		horaire spécial
3STA504	01	Stage d'enseignement II		horaire spécial
3STA507	01	Stage en milieu de travail II		horaire spécial
3STA606	01	Stage d'enseignement II		horaire spécial
3STA607	01	Stage en milieu de travail III		horaire spécial
4GEO120	01	Géographie et aménagement: concepts et méthodes		horaire spécial
4GEO705	01	Géographie politique		mardi 8h à 10h45
4GEO708	01	Les villes et les systèmes urbains		mardi 13h à 15h45
4HIS131	01	Initiation à la recherche historique		lundi 13h à 15h45
4HIS131	02	Initiation à la recherche historique		lundi 13h à 15h45
4HIS139	01	Histoire du Canada I: des débuts de la col. à 1840		lundi 13h à 15h45
4HIS151	01	La Grèce ancienne, des origines à Alexandre		jeudi 13h à 15h45
4HIS156	01	La France moderne et l'Europe (XVIe-XVIIe s)		jeudi 8h à 10h45
5ETD221	01	Ethique et croissance personnelle		mardi 13h à 15h45
5SCR106	01	Exode et alliance		mardi 8h à 10h45
				jeudi 13h à 15h45

COURS	GRP	TITRE	NOTE	HORAIRE
5SCR119	01	Révélation judéo-chrétienne		mardi 13h à 15h45
5THE228	01	Initiation au langage symbolique chrétien		mardi 13h à 15h45
7LFR101	01	Panorama de la littérature québécoise		jeudi 13h à 15h45
7LFR222	01	Découverte du texte littéraire		lundi 13h à 15h45
7LFR225	01	Pratique de la lecture en contexte		merc. 13h à 15h45
7LIN124	01	Rédaction I: outils méthod. et exercices d'écrit.		lundi 8h à 10h45
7LIN138	01	Phonétique et langue orale		jeudi 13h à 15h45
7LIN220	01	Découverte du langage		mardi 13h à 15h45
7LIN300	01	Grammaire normative		mardi 13h à 15h45
8MAT100	01	Analyse réelle I		mardi 11h à 12h15
				jeudi 8h à 9h15
8MAT101	01	Équations différentielles	T.D	jeudi 9h30 à 10h45
				lundi 13h à 14h15
				lundi 14h30 à 15h45
				jeudi 13h à 14h15
8MAT102	01	Analyse vectorielle	T.D	jeudi 14h30 à 15h45
				lundi 8h à 9h15
				lundi 9h30 à 10h45
				vend. 8h à 9h15
8MAT169	01	Mathématiques appliquées	T.D	vend. 9h30 à 10h45
				merc. 13h00 à 14h15
				merc. 14h30 à 15h45
8MAT206	01	Théorie des nombres	T.D	jeudi 11h à 12h15
				mardi 13h à 14h15
				mardi 14h30 à 15h45
8MAT230	01	Ensembles, relations et fonctions	T.D	merc. 11h à 12h15
				lundi 11h à 12h15
				merc. 13h00 à 14h15
8STA302	01	Inférence statistique	T.D	merc. 14h30 à 15h45
				merc. 13h00 à 14h15
				merc. 14h30 à 15h45
				jeudi 11h à 12h15

SOIR

1BIO121	11	Physiologie I: les systèmes de contrôle biologique		lundi 16h à 18h45
1BIO143	11	Introduction à la science de l'environnement		mardi 19h à 21h45
1BIO408	11	Génétique générale		lundi 19h à 21h45
2ECO105	11	Introduction à l'analyse économique		lundi 19h à 21h45
3DID302	11	Didactique générale		mardi 19h à 21h45
3PED124	11	Technologies médiatiques		lundi 19h à 21h45
3PED131	11	Initiation à la recherche dans l'action		lundi 19h à 21h45
3PED131	12	Initiation à la recherche dans l'action		merc. 19h à 21h45
3PED206	11	Évaluation des apprentissages		jeudi 16h à 17h15
3PED340	11	Intégration sociale et scolaire: Interventions		mardi 16h à 18h45
3PED350	11	Pratiques éducatives et gestion de la classe		lundi 19h à 21h45
3PED600	11	Système d'éducation du Québec		jeudi 19h à 21h45
3PSY206	11	Facteurs, principes et modèles d'apprentissage		merc. 19h à 21h45
4GEO112	11	Géographie physique I		mardi 16h à 18h45
4GEO118	11	Design cartographique		lundi 16h à 18h45
4GEO119	11	Espace vécu		jeudi 16h à 17h15
4HIS129	11	Industrialisation du Québec (XIXe et XXe siècles)		mardi 16h à 18h45
4HIS245	11	Cultures savantes, cultures populaires au Québec		merc. 16h à 18h45
4HIS272	11	Rel. extérieures du Can. et du Québec (XIX et XXe)		lundi 16h à 18h45
4SOC119	11	Sociétés contemporaines et innovations technolo.		jeudi 19h à 21h45
5ETD220	11	Les grands courants éthiques: hier et aujourd'hui		mardi 16h à 18h45
5ETD223	11	Droits humains et justice sociale		merc. 19h à 21h45
5ETD225	11	Aspects éthiques du programme de F.P.S.		jeudi 19h à 21h45
5SCR100	11	Dimension religieuse de l'être humain		lundi 16h à 18h45
5SCR123	11	Initiation à la lecture de la bible		merc. 16h à 18h45
5SCR200	11	Prophétisme biblique		merc. 16h à 18h45
5THE214	11	Questions bioéthiques contemporaines		lundi 16h à 18h45
5THE226	11	Le Dieu de Jésus		mardi 19h à 21h45
5THE323	11	Thèmes actuels de théologie sacramentaire		lundi 19h à 21h45
7CMM225	11	Les enjeux de la communication		mardi 19h à 21h45
7LIN321	11	Analyse discursive		jeudi 16h à 17h15
8INF120	11	Introduction à l'informatique		mardi 19h à 21h45
8INF220	11	Programmation des ordinateurs		mardi 19h à 21h45
8INF221	11	Introduction aux tutoriels intelligents		mardi 19h à 21h45
8INF321	11	Les logiciels hypermédia comme outils pédagogiques		merc. 16h à 18h45
21h45				merc. 19h à
8MAT104	11	Algèbre linéaire I		merc. 16h à 17h15
			T.D	merc. 17h30 à 18h45
			T.D	jeudi 17h30 à 18h45
				jeudi 19h à 20h15

ACTIVITÉ PHYSIQUE

Dir. : Mme Linda Morency, Tél. : 545-5011 poste 5391

PROG. COURT PREMIER CYCLE EN GESTION DU STRESS
CERT. EN SCIENCES DE L'ACTIVITÉ PHYSIQUE
BACC. EN PLEIN AIR ET TOURISME D'AVEVENTURE
BACC. D'ENSEIGNEMENT EN ÉDUCATION PHYSIQUE

JOUR

1BIO124	01	Sciences naturelles et interprétation de la nature	LAB	vend. 8h à 10h45
2MAN105	01	Principes de management		vend. 13h à 14h15
2MAN400	01	Aspect humain des organisations		merc. 8h à 10h45
3DID301	01	Interventions pédagogiques en activité physique II		lundi 13h à 15h45
3PED120	01	Objectifs, contenu et planification de l'ens.		lundi 13h à 15h45
3PED600	02	Système d'éducation du Québec		mardi 8h à 10h45
3PED600	03	Système d'éducation du Québec		lundi 13h à 15h45
3PED600	04	Système d'éducation du Québec		lundi 8h à 10h45
3SAP501	01	Stage d'enseignement I		merc. 8h à 10h45
3SAP601	01	Stage d'enseignement II		horaire spécial
3SAP602	01	Stage d'enseignement III		horaire spécial
4GEO121	01	Biosphère, ressources et sociétés		horaire spécial
4SAP103	01	Conditionnement physique		jeudi 8h à 10h45
				jeudi 11h à 12h15
4SAP105	01	Biocinétique		mardi 13h à 15h45
4SAP106	01	Introduction aux sciences de l'activité physique		jeudi 8h à 10h45
4SAP107	01	Apprentissage du mouvement humain		jeudi 13h à 15h45
4SAP113	01	Vie en milieu naturel été		lundi 13h à 15h45
4SAP202	01	Natation et sécurité		horaire spécial
4SAP301	01	Jeu et activité physique		merc. 8h à 10h45
4SAP310	01	Activités sportives individuelles et duelles		lundi 8h à 10h45
4SAP311	01	Détente neuromusculaire		merc. 13h à 15h45
4SAP313	01	Sauvetage et mesures d'urgence en milieu naturel		lundi 13h à 15h45

COURS	GRP	TITRE	NOTE	HORAIRE
4SAP314	01	Activités de plein air d'été		horaire spécial
4SAP315	01	Activités de plein air aquatique		horaire spécial
4SAP316	01	Activités de plein air hivernales		horaire spécial
4SAP317	01	Activités de plein air traditionnelles		horaire spécial
4SAP400	01	Fondements du plein air		lundi 8h à 10h45
4SAP403	01	Activités sportives collectives d'extérieur		mardi 13h à 15h45
4SAP405	01	Entraînement scientifique		vend. 8h à 10h45
4SAP407	01	Méthodes et techniques de recherche en act. phys.		mardi 8h à 10h45
4SAP601	01	Stage en plein air I en activité physique		horaire spécial
4SAP602	01	Stage II en activité physique		horaire spécial
4SAP603	01	Projet I		horaire spécial
4SAP606	01	Projet II		horaire spécial

SOIR

2MAN602	11	Développement organisationnel		jeudi 19h à 21h45
4SAP105	11	Biocinétique		merc. 19h à 21h45
4SAP211	11	Développement physique et moteur		mardi 19h à 21h45
4SCS600	11	Mieux-être physique et mental		lundi 16h à 18h45

INTERVENTION SOCIALE

Dir. : M. Denis Plamondon, Tél. : 545-5011 poste 5272

PROG. COURT MAINTIEN À DOMICILE DE PERWONNES EN PERTE
D'AUTONOMIE PHYSIQUE OU PSYCHOSOCIALE
CERT. EN RÉADAPTATION SOCIALE
CERT. EN GÉRONTOLOGIE
CERT. EN INTERVENTION COMMUNAUTAIRE
BACC. EN TRAVAIL SOCIAL

JOUR

4PHI224	01	Théories de l'idéologie		lundi 8h à 10h45
4PLU200	01	Méthodologie de la recherche en sciences humaines		jeudi 13h à 15h45
4PLU540	01	Québec d'aujourd'hui		lundi 13h à 15h45
4SOC521	01	Recherche en travail social		lundi 13h à 15h45
4TRS101	01	Introduction au travail social		lundi 8h à 10h45
4TRS105	01	Développement des pratiques en travail social		mardi 13h à 15h45
4TRS115	01	Méthodologie de l'intervention en travail social		jeudi 8h à 10h45
4TRS120	01	Comportement humain et contexte social I		merc. 13h à 15h45
4TRS332	01	Déviante sociale I		vend. 8h à 10h45
4TRS401	01	Interv. auprès des familles en travail social		jeudi 13h à 15h45
4TSM101	01	Initiation à l'intervention sociale		mardi 13h à 15h45
4TSM101	02	Initiation à l'intervention sociale		lundi 8h à 10h45
4TSM330	01	Stage I		horaire spécial
4TSM350	01	Stage I		horaire spécial
4TSM360	01	Séminaire de stage et de synthèse I		lundi 8h à 10h45

SOIR

3PSY324	11	Développement personnel et social à l'adolescence		merc. 16h à 18h45
4GER102	11	Intervention gérontologique I		lundi 19h à 21h45
4GER106	11	Politiques sociales et ressources communautaires		mardi 16h à 18h45
4PLU104	11	L'intervenant et l'intervention en réad. sociale		lundi 19h à 21h45
4PLU185	11	Système social		mardi 19h à 21h45
4PLU200	11	Méthodologie de la recherche en sciences humaines		jeudi 19h à 21h45
4PLU207	11	Délinquance et intervention		jeudi 19h à 21h45
4PSY200	11	Psychologie du vieillissement		merc. 19h à 21h45
4SOC521	11	Recherche en travail social		mardi 16h à 18h45
4TRS115	11	Méthodologie de l'intervention en travail social		lundi 19h à 21h45
4TRS231	11	Maintien à domicile: orientations polit./act. soc.		merc. 16h à 18h45
4TRS404	11	Interv. auprès des gr. populaires et gr. de femmes		jeudi 16h à 17h15
4TRS504	11	Anal. des mouv. sociaux et interv. col. en tr. soc		merc. 16h à 18h45
4TSM360	11	Séminaire de stage et de synthèse I		lundi 16h à 18h45

SCIENCES HUMAINES

Dir. : M. Pierre Jacques, Tél. : 545-5011 poste 5330

CERT. EN ARCHÉOLOGIE
CERT. EN ARCHIVISTIQUE
CERT. EN TÉLÉDÉTECTION ET CARTOGRAPHIE
BACC. EN HISTOIRE
BACC. EN SCIENCES POLITIQUES
BACC. EN SCIENCES SOCIALES
BACC. EN GÉOGRAPHIE-AMÉNAGEMENT

JOUR

1BIO310	01	Écologie générale		lundi 11h à 12h15
				merc. 11h à 12h15
			LAB	vend. 8h à 10h45
			LAB	vend. 11h à 12h15
			LAB	vend. 13h à 14h15
2ECO305	01	Gestion économique d'entreprise		lundi 13h à 15h45
2ECO500	01	Économie du Québec		mardi 8h à 10h45
2ECO600	01	Économie internationale		lundi 8h à 10h45
2MAN105	01	Principes de management		merc. 8h à 10h45
3PED124	01	Technologies médiatiques		merc. 8h à 10h45
3PED206	01	Évaluation des apprentissages		merc. 8h à 10h45
3PED350	03	Pratiques éducatives et gestion de la classe		vend. 8h à 10h45
3PED600	02	Système d'éducation du Québec		lundi 13h à 15h45
3PED600	03	Système d'éducation du Québec		lundi 8h à 10h45
3PSY324	01	Développement personnel et social à l'adolescence		jeudi 8h à 10h45
3STA503	01	Stage d'enseignement I		horaire spécial
3STA504	01	Stage d'enseignement II		horaire spécial
4GEO120	01	Géographie et aménagement: concepts et méthodes		mardi 8h à 10h45
4GEO200	01	Projet en sciences géographiques et aménagement		horaire spécial
4GEO500	01	Atelier de recherche		horaire spécial
4GEO516	01	Activité de synthèse I		jeudi 13h à 15h45
4GEO705	01	Géographie politique		mardi 13h à 15h45
4GEO705	02	Géographie politique		merc. 13h à 15h45
4GEO708	01	Les villes et les systèmes urbains		lundi 13h à 15h45
4HIS131	01	Initiation à la recherche historique		lundi 13h à 15h45
4HIS131	02	Initiation à la recherche historique		lundi 13h à 15h45
4HIS139	01	Histoire du Canada I: des débuts de la col. à 1840		jeudi 13h à 15h45
4HIS151	01	La Grèce ancienne, des origines à Alexandre		jeudi 8h à 10h45
4HIS156	01	La France moderne et l'Europe (XVIe-XVIIe s)		mardi 13h à 15h45
4PLU200	01	Méthodologie de la recherche en sciences humaines		jeudi 13h à 15h45
4PLU515	01	Stage professionnel		horaire spécial
4PLU590	01	Stage en sciences sociales		horaire spécial
4PLU700	01	Lectures dirigées en sciences humaines		
4SOC102	01	Démographie		merc. 8h à 10h45
4SPO112	01	Idées politiques et sociales, XVIII-XXe siècle		merc. 13h à 15h45

COURS	GRP	TITRE	NOTE	HORAIRE
SOIR				
1BIO143	11	Introduction à la science de l'environnement		mardi 19h à 21h45
2ECO105	11	Introduction à l'analyse économique		lundi 19h à 21h45
2MAN160	11	Administration publique		jeudi 16h à 17h15
3DID302	11	Didactique générale		mardi 19h à 21h45
3PED124	11	Technologies médiatiques		lundi 19h à 21h45
3PED206	11	Évaluation des apprentissages		jeudi 16h à 17h15
3PSY206	11	Facteurs, principes et modèles d'apprentissage		merc. 19h à 21h45
4ACH101	11	Traitement des documents semi-actifs		merc. 19h à 21h45
4GEO112	11	Géographie physique I		mardi 16h à 18h45
4GEO118	11	Design cartographique		lundi 16h à 18h45
4GEO119	11	Espace vécu		jeudi 16h à 17h15
4GEO411	11	Télétection avancée		mardi 19h à 21h45
4HIS129	11	Industrialisation du Québec (XIXe et XXe siècles)		mardi 16h à 18h45
4HIS155	11	Du néolithique aux premières civilisations		lundi 19h à 21h45
4HIS157	11	L'Europe des révolutions		jeudi 16h à 17h15
4HIS245	11	Cultures savantes, cultures populaires au Québec		merc. 16h à 18h45
4HIS272	11	Rel. extérieures du Can. et du Québec (XIX et XXe)		lundi 16h à 18h45
4PLU185	11	Système social		mardi 19h à 21h45
4PLU480	11	Atelier de recherche-action 1		horaire spécial
4SOC119	11	Sociétés contemporaines et innovations technolo.		jeudi 19h à 21h45
4SOC500	11	Théories et méthodes d'intervention sociale I		jeudi 19h à 21h45
4SOC504	11	Femmes et développement		mardi 16h à 18h45
4SPO103	11	Éléments de droit international public		merc. 16h à 18h45
4SPO204	11	Système international		mardi 16h à 18h45
6SCT106	11	Géomorphologie et aménagement géotechnique	LAB	lundi 16h à 18h45 lundi 19h à 21h45

SCIENCES DE LA SANTÉ

Dir. : M. Antoine-L. Ntutu. Tél. : 545-5011 poste 5315
CERT. EN NURSING COMMUNAUTAIRE
CERT. D'ÉTUDES EN SANTÉ MENTALE
CERT. EN TOXICOMANIE: PRÉVENTION ET RÉADAPTATION
BACC. EN SCIENCES INFIRMIÈRES

JOUR				
1BIO420	01	Principes de nutrition		merc. 8h à 10h45
2MAN105	01	Principes de management		merc. 8h à 10h45
2MAN206	01	Gestion des ressources humaines		lundi 13h à 15h45
2MAN400	01	Aspect humain des organisations		lundi 13h à 15h45
3PED124	01	Technologies médiatiques		merc. 8h à 10h45
3PSY502	01	Introduction à la psychophysiologie		vend. 8h à 10h45
4SCS120	01	Aspect professionnel du nursing		merc. 13h à 15h45
4SCS140	01	Milieu familial de l'individu		mardi 13h à 15h45
4SCS327	01	Santé maternelle et infantile		jeudi 13h à 15h45
4SCS421	01	Planning familial		lundi 8h à 10h45
4SCS500	01	Intervention infirmière à distance		mardi 8h à 10h45 mardi 11h à 12h15
4SCS523	01	Séminaire de lecture dirigée en nursing		jeudi 8h à 10h45
4SCS601	01	Actualisation des interventions infirmières		horaire spécial
4SCS625	01	Techniques d'évaluation de l'état de santé		lundi 13h à 15h45
4SCS630	01	Sujets spéciaux		horaire spécial
TXM3510	01	Discussion de cas cliniques		horaire spécial
SOIR				
1BIO121	11	Physiologie I: les systèmes de contrôle biologique		lundi 16h à 18h45
2MAN105	11	Principes de management		merc. 19h à 21h45
2MAN105	12	Principes de management		lundi 16h à 18h45
2MAN206	11	Gestion des ressources humaines		mardi 19h à 21h45
2MAN400	11	Aspect humain des organisations		mardi 19h à 21h45
3EAS603	11	Toxicomanies		lundi 19h à 21h45
3PED124	11	Technologies médiatiques		lundi 19h à 21h45
3PSY206	11	Facteurs, principes et modèles d'apprentissage		merc. 19h à 21h45
3PSY502	11	Introduction à la psychophysiologie		mardi 19h à 21h45
4PLU208	11	Approche à court terme et intervention de crise		lundi 19h à 21h45
4SCS120	11	Aspect professionnel du nursing		lundi 19h à 21h45
4SCS130	11	Santé communautaire		mardi 16h à 18h45
4SCS201	11	Éducation pour la santé		jeudi 16h à 17h15
4SCS210	11	Alimentation et nutrition		merc. 16h à 18h45
4SCS523	11	Séminaire de lecture dirigée en nursing		mardi 19h à 21h45
4SCS625	11	Techniques d'évaluation de l'état de santé		merc. 19h à 21h45
4SME100	11	Santé mentale et contexte socio-politique		merc. 19h à 21h45
4SOC500	11	Théories et méthodes d'intervention sociale I		jeudi 19h à 21h45
TXM2500	11	Intervention auprès des proches		merc. 19h à 21h45

THÉOLOGIE

Dir. : Camil Ménard. Tél. : 545-5011 poste 5275
PROG. COURT PREMIER CYCLE EN ANIMATION PASTORALE DE FOI
PROTESTANTE
CERT. EN SCIENCES RELIGIEUSES
CERT. EN EXPRESSION CULTURELLE DES AÎNÉS
CERT. D'ANIMATION CHRÉTIENNE
BACC. EN THÉOLOGIE

JOUR				
4GEO706	01	Introduction à la carte du monde		jeudi 13h à 15h45
4PSY161	01	Consultation et relation d'aide		lundi 13h à 15h45
5PAS105	01	Intervention pastorale III		horaire spécial
5PAS105	02	Intervention pastorale III		horaire spécial
5SCR106	01	Exode et alliance		jeudi 13h à 15h45
5SCR119	01	Révélation judéo-chrétienne		mardi 13h à 15h45
5SCR204	01	Histoire de l'église		jeudi 8h à 10h45
5STA301	01	Stage pastoral I		horaire spécial
5THE124	01	Introduction à la réflexion théologique		merc. 8h à 10h45
5THE223	01	Activité-synthèse: projet pratique		horaire spécial
5THE228	01	Initiation au langage symbolique chrétien		mardi 13h à 15h45
SOIR				
3PED350	11	Pratiques éducatives et gestion de la classe		lundi 19h à 21h45
3PSY206	11	Facteurs, principes et modèles d'apprentissage		merc. 19h à 21h45
5PRP200	11	Relation d'aide d'animation past. de foi protest.		lundi 19h à 21h45
5SCR005	11	La découverte de Jésus		jeudi 16h à 17h15
5SCR100	11	Dimension religieuse de l'être humain		lundi 16h à 18h45
5SCR123	11	Initiation à la lecture de la bible		merc. 16h à 18h45
5SCR200	11	Prophétisme biblique		merc. 16h à 18h45
5THE214	11	Questions bioéthiques contemporaines		lundi 16h à 18h45
5THE226	11	Le Dieu de Jésus		mardi 19h à 21h45

COURS	GRP	TITRE	NOTE	HORAIRE
5THE300	11	Théologie de l'expérience spirituelle		jeudi 19h à 21h45
5THE323	11	Thèmes actuels de théologie sacramentaire		lundi 19h à 21h45

INGÉNIERIE

Dir. : M. Marcel Paquet. Tél. : 545-5011 poste 5204
PROG. COURT EN GESTION ET ASSURANCE DE LA QUALITÉ
CERT. EN GESTION ET EN ASSURANCE DE LA QUALITÉ
BACC. EN GÉNIE UNIFIÉ
BACC. EN GÉNIE INFORMATIQUE

JOUR				
1BIO310	01	Écologie générale		lundi 11h à 12h15 merc. 11h à 12h15
			LAB	vend. 8h à 10h45
			LAB	vend. 11h à 12h15
			LAB	vend. 13h à 14h15
1CHM141	01	Chimie générale		merc. 8h à 9h15
			LAB	merc. 13h à 15h45
				vend. 11h à 12h15
1CHM207	01	Chimie pour ingénieur		mardi 8h à 9h15
1PHY141	01	Physique mécanique et optique		jeudi 9h30 à 10h45
			T.D	lundi 11h à 12h15
				mardi 13h à 15h45
				jeudi 8h à 9h15
2ECO305	01	Gestion économique d'entreprise		lundi 13h à 15h45
2ECO500	01	Économie du Québec		mardi 8h à 10h45
5ETD300	01	Déontologie professionnelle et enjeux éthiques		lundi 8h à 10h45
6GEN110	01	Matériaux I		merc. 13h à 15h45
				jeudi 9h30 à 10h45
				vend. 11h à 12h15
				lundi 11h à 12h15
			T.D	mardi 13h à 15h45
6GEN130	01	Statique		jeudi 8h à 9h15
				mardi 11h à 12h15
			T.D	mardi 16h à 18h45
6GEN156	01	Introduction aux ordinateurs		jeudi 11h à 12h15
				mardi 13h à 15h45
			T.D	jeudi 8h à 9h15
6GEN201	01	Sciences graphiques		lundi 11h à 12h15
6GEN231	01	Résistance des matériaux		merc. 13h à 15h45
			T.D	vend. 8h à 10h45
			T.D	lundi 8h à 9h15
			T.D	mardi 16h à 17h15
			T.D	jeudi 8h à 9h15
			T.D	vend. 13h à 14h15
6GEN240	01	Dynamique des systèmes I		merc. 8h à 9h15
			T.D	merc. 13h à 15h45
				vend. 11h à 12h15
6GEN310	01	Langage Fortran		jeudi 9h30 à 10h45
6GEN321	01	Thermodynamique I		mardi 9h30 à 10h45
			T.D	merc. 13h00 à 14h15
				jeudi 11h à 12h15
6GEN340	01	Dynamique des systèmes II		lundi 13h à 14h15
			T.D	lundi 14h30 à 15h45
			T.D	mardi 16h à 17h15
			T.D	mardi 11h à 12h15
			T.D	jeudi 13h à 15h45
			T.D	lundi 11h à 12h15
			T.D	lundi 14h30 à 15h45
			T.D	lundi 16h à 17h15
			T.D	merc. 9h30 à 10h45
			T.D	merc. 14h30 à 15h45
			T.D	merc. 16h à 17h15
6GEN343	01	Introduction aux projets d'ingénieur (min. 45 cr.)		horaire spécial
6GEN351	01	Électromagnétisme		lundi 8h à 9h15
			T.D	lundi 9h30 à 10h45
				vend. 8h à 9h15
			T.D	vend. 9h30 à 10h45
			LAB	merc. 9h30 à 10h45
			LAB	merc. 11h à 12h15
				merc. 14h30 à 15h45
				jeudi 14h30 à 15h45
			LAB	vend. 13h à 14h15
			LAB	lundi 8h à 10h45
				merc. 13h00 à 14h15
				jeudi 13h à 14h15
			LAB	vend. 8h à 10h45
			LAB	lundi 14h30 à 15h45
				lundi 16h à 17h15
				vend. 11h à 12h15
				lundi 13h à 14h15
			LAB	mardi 8h à 10h45
			LAB	mardi 11h à 12h15
			LAB	mardi 14h30 à 15h45
			LAB	mardi 16h à 17h15
			LAB	lundi 11h à 12h15
			LAB	lundi 14h30 à 15h45
			LAB	lundi 16h à 17h15
			LAB	mardi 14h30 à 15h45
			LAB	mardi 16h à 17h15
			LAB	lundi 11h à 12h15
			LAB	lundi 14h30 à 15h45
			LAB	lundi 16h à 17h15
			LAB	merc. 9h30 à 10h45
			LAB	merc. 11h à 12h15
			LAB	jeudi 8h à 9h15
			LAB	lundi 8h à 10h45
			LAB	mardi 14h30 à 15h45
			LAB	mardi 16h à 17h15
			LAB	mardi 8h à 9h15
			LAB	jeudi 11h à 12h15
			LAB	mardi 8h à 9h15
			LAB	jeudi 9h30 à 10h45
			LAB	vend. 8h à 10h45
			LAB	lundi 11h à 12h15
			LAB	mardi 14h30 à 15h45
			LAB	mardi 16h à 17h15
			LAB	merc. 11h à 12h15

COURS	GRP	TITRE	NOTE	HORAIRE
6GEN640	01	Optimisation		mardi 13h à 14h15 merc. 8h à 9h15
6GEN643	01	Projet de fin d'études I	T.D	jeudi 16h à 17h15
6GEN645	01	Systèmes à microprocesseurs		horaire spécial mardi 8h à 9h15
			T.D	jeudi 9h30 à 10h45
			T.D	jeudi 11h à 12h15
6GEN649	01	Conception assistée par ordinateur		vend. 9h30 à 10h45 lundi 9h30 à 10h45 mardi 9h30 à 10h45
6GEN665	01	Analyse et traitement numérique des signaux	LAB	vend. 13h à 14h15
			LAB	merc. 9h30 à 10h45
			LAB	merc. 14h30 à 15h45
			LAB	merc. 16h à 17h15
6GEN667	01	Éléments de machines		jeudi 8h à 9h15
			T.D	merc. 9h30 à 10h45
			T.D	merc. 11h à 12h15
				jeudi 9h30 à 10h45
6GEN681	01	Stage en milieu de travail I		vend. 9h30 à 10h45
6GEN683	01	Stage-projet I		horaire spécial
6GEN687	01	Systèmes d'exploitation		horaire spécial
			LAB	merc. 11h à 12h15
				jeudi 11h à 12h15
6GEN708	01	Intelligence artificielle et reconnais. des formes		vend. 8h à 10h45
			LAB	mardi 8h à 9h15
			LAB	merc. 8h à 9h15
6GEN710	01	Réseaux d'ordinateurs		vend. 8h à 10h45
			LAB	merc. 13h00 à 14h15
			LAB	merc. 16h à 17h15
			LAB	jeudi 9h30 à 10h45
6GEN725	01	Électronique de puissance		lundi 14h30 à 15h45
			LAB	lundi 16h à 17h15
				mardi 11h à 12h15
				merc. 13h00 à 14h15
6GEN731	01	Projet de fin d'études		horaire spécial
6GEN743	01	Projet de fin d'études II		horaire spécial
6GEN781	01	Stage en milieu de travail II		horaire spécial
6GEN783	01	Stage-projet II		horaire spécial
8GEN555	01	Méthodes d'analyse de l'ingénieur		horaire spécial mardi 13h à 14h15
				merc. 8h à 9h15
8INF110	01	Éléments de programmation		jeudi 16h à 17h15
			T.D	merc. 11h à 12h15
				jeudi 11h à 12h15
8INF300	01	Gestion de fichiers et bases de données		vend. 13h à 14h15
				merc. 11h à 12h15
				jeudi 14h30 à 15h45
8INF420	01	Algorithmique		vend. 13h à 14h15
				lundi 11h à 12h15
				vend. 9h30 à 10h45
8MAT101	01	Équations différentielles		vend. 11h à 12h15
			T.D	lundi 13h à 14h15
			T.D	lundi 14h30 à 15h45
			T.D	jeudi 13h à 14h15
8MAT102	01	Analyse vectorielle		jeudi 14h30 à 15h45
			T.D	lundi 8h à 9h15
			T.D	lundi 9h30 à 10h45
			T.D	vend. 8h à 9h15
8MAT112	01	Mathématiques discrètes		vend. 9h30 à 10h45
			T.D	mardi 8h à 9h15
			T.D	mardi 9h30 à 10h45
			T.D	mardi 11h à 12h15
8MAT141	01	Calcul et équations différentielles		merc. 9h30 à 10h45
				lundi 13h à 15h45
			T.D	jeudi 13h à 14h15
			T.D	jeudi 14h30 à 15h45
8MAT142	01	Algèbre vectorielle et matricielle		jeudi 16h à 17h15
			T.D	lundi 13h à 14h15
			T.D	lundi 14h30 à 15h45
			T.D	jeudi 13h à 14h15
8MAT200	01	Analyse de Fourier		lundi 13h à 14h15
			T.D	lundi 14h30 à 15h45
				jeudi 13h à 14h15

SOIR

2GAQ101	11	Gestion de la qualité		lundi 19h à 21h45
2GEN701	11	Ingénierie et entreprises I		mardi 17h30 à 18h45
2GEN702	11	Ingénierie et entreprises II		mardi 19h à 20h15
2MAN105	11	Principes de management		merc. 19h à 21h45
2MAN105	12	Principes de management		lundi 16h à 18h45
2MAN400	11	Aspect humain des organisations		mardi 19h à 21h45
2MAN602	11	Développement organisationnel		jeudi 19h à 21h45
4DRO101	11	La législation sur l'environnement		jeudi 19h à 21h45
4PLU185	11	Système social		mardi 19h à 21h45
4SOC119	11	Sociétés contemporaines et innovations technolo.		jeudi 19h à 21h45
5ETD300	11	Déontologie professionnelle et enjeux éthiques		merc. 19h à 21h45
6GEN670	11	Énergétique		merc. 19h à 21h45
6GEN704	11	Impact des projets d'ingénierie		lundi 19h à 21h45
6GEN707	11	Systèmes en temps réel		lundi 19h à 21h45
6GEN730	11	Méthodologie de projets		merc. 17h30 à 18h45
				merc. 19h à 21h45

SCIENCES DE LA TERRE

Dir. : M. Alain Rouleau, Tél. : 545-5011 poste 2468
BACC. EN GÉNIE GÉOLOGIQUE
BACC. EN GÉOLOGIE

JOUR

1BIO310	01	Écologie générale		lundi 11h à 12h15
			LAB	merc. 11h à 12h15
			LAB	vend. 8h à 10h45
			LAB	vend. 11h à 12h15
			LAB	vend. 13h à 14h15
1CHM201	01	Chimie analytique		mardi 13h à 15h45

COURS	GRP	TITRE	NOTE	HORAIRE
1CHM300	01	Chimie inorganique		vend. 11h à 12h15 vend. 13h à 14h15
1PHY101	01	Mécanique classique I		mardi 11h à 12h15
			T.D	jeudi 8h à 9h15
				jeudi 9h30 à 10h45
2ECO305	01	Gestion économique d'entreprise		lundi 13h à 15h45
2ECO500	01	Économie du Québec		mardi 8h à 10h45
6SCT102	01	Minéralogie		merc. 8h à 10h45
			LAB	jeudi 14h30 à 15h45
			LAB	jeudi 16h à 17h15
6SCT304	01	Géophysique de l'ingénieur		mardi 13h à 14h15
			LAB	mardi 14h30 à 15h45
			LAB	mardi 16h à 17h15
			LAB	merc. 13h00 à 14h15
6SCT306	01	Pétrologie ignée		lundi 9h30 à 10h45
				mardi 9h30 à 10h45
			LAB	merc. 14h30 à 15h45
			LAB	merc. 16h à 17h15
6SCT505	01	Mécanique des roches		lundi 9h30 à 10h45
				merc. 9h30 à 10h45
			LAB	jeudi 13h à 15h45
6SCT507	01	Géologie		lundi 11h à 12h15
			LAB	mardi 14h30 à 15h45
			LAB	mardi 16h à 17h15
6SCT508	01	Tectonique		merc. 11h à 12h15
				mardi 11h à 12h15
				jeudi 11h à 12h15
			LAB	vend. 13h à 14h15
6SCT511	01	Stratigraphie et géologie du continent		lundi 13h à 15h45
			LAB	mardi 9h30 à 10h45
			LAB	vend. 9h30 à 10h45
6SCT522	01	Hydrogéologie		merc. 14h30 à 15h45
			LAB	merc. 16h à 17h15
			LAB	jeudi 8h à 10h45
6SCT604	01	Projet de fin d'études		horaire spécial
6SCT703	01	Camp de Précambrien et de géologie minière		horaire spécial

SOIR

2GEN701	11	Ingénierie et entreprises I		mardi 17h30 à 18h45
2MAN105	11	Principes de management		merc. 19h à 21h45
6SCT106	11	Géomorphologie et aménagement géotechnique		lundi 16h à 18h45
			LAB	lundi 19h à 21h45

ARTS

Dir. : M. Denis Bellemarre, Tél. : 545-5011 poste 5533

CERT. EN THÉÂTRE
CERT. EN ARTS VISUELS
CERT. EN THÉORIE ET HIST. DE L'ART
CERT. EN CINÉMA ET VIDÉO
CERT. DE PERFECTIONNEMENT EN ENSEIGNEMENT DES ARTS
BACC. INTERDISCIPLINAIRE EN ARTS
BACC. D'ENSEIGNEMENT DES ARTS

JOUR

3PED600	02	Système d'éducation du Québec		lundi 13h à 15h45
3PED600	03	Système d'éducation du Québec		lundi 8h à 10h45
3PED600	04	Système d'éducation du Québec		merc. 8h à 10h45
7ART117	01	Fonctions de l'art et de l'artiste		lundi 8h à 10h45
7ART310	01	Atelier interdisciplinaire		lundi 8h à 10h45
7ART310	02	Atelier interdisciplinaire		lundi 9h30 à 12h15
7ART502	01	Projet		horaire spécial
7ART604	01	Projet supervisé en pratique de l'art		horaire spécial
7ART605	01	Projet supervisé en théorie de l'art		horaire spécial
7ART606	01	Stage		horaire spécial
7CIN104	01	Initiation au cinéma		jeudi 8h à 10h45
7CIN300	01	Histoire du cinéma		mardi 8h à 10h45
7DES100	01	Introduction aux théories du design		merc. 8h à 10h45
7DES301	01	Design 2d		merc. 13h à 15h45
7DES703	01	Dessin technique		mardi 13h à 15h45
7ENV200	01	Modelage		mardi 8h à 10h45
7ETH104	01	Techniques de jeu théâtral		lundi 13h à 15h45
7ETH300	01	Analyse de spectacles		merc. 13h à 15h45
7ETH700	01	Théâtre au Québec		jeudi 13h à 15h45
7ETH707	01	Expression dramatique		vend. 8h à 10h45
7HAR100	01	L'art au XXe siècle I		merc. 13h à 15h45
7HAR101	01	Lecture de l'oeuvre d'art		horaire spécial
7HAR303	01	Approche critique de l'art actuel		jeudi 13h à 15h45
7HAR703	01	Écrits d'art et oeuvre témoin		horaire spécial
7PEI100	01	Peinture: fondements de la pratique		merc. 8h à 10h45
7PEI101	01	Dessin I		jeudi 8h à 10h45
7PEI300	01	Peinture: maîtrise de la pratique		mardi 13h à 15h45
7PEI707	01	De l'icône à la graphie, de la graphie à l'icône		lundi 13h à 15h45

SOIR

3DID504	11	Projet en didactique de l'art dramatique		mardi 16h à 18h45
3PED600	11	Système d'éducation du Québec		jeudi 19h à 21h45
3PSY206	11	Facteurs, principes et modèles d'apprentissage		merc. 19h à 21h45
7ART119	11	Art et ordinateur		jeudi 16h à 17h15
7ART214	11	Initiation à la vidéo		merc. 16h à 18h45
7CIN202	11	La vidéo d'art		mardi 16h à 18h45
7ENV300	11	Intervention environnementale I		lundi 16h à 18h45

LETTRES

Dir. : M. Jacques B. Bouchard, Tél. : 545-5011 poste 5337

CERT. EN ANGLAIS, LANGUE SECONDE
CERT. EN LANGUES MODERNES
BACC. D'ENSEIGNEMENT EN ANGLAIS, LANGUE SECONDE
BACC. EN ÉTUDES LITTÉRAIRES FRANÇAISES
BACC. EN LANGUES MODERNES

JOUR

3ANG129	01	Practice teaching I		horaire spécial
3ANG130	01	Practice teaching II		horaire spécial
3ANG140	01	TESL in Québec		mardi 8h à 10h45
3EAS301	01	Introduction aux troubles d'apprentissage		mardi 13h à 15h45
3EIS330	01	Intégration sociale et scolaire: instrum. concept.		jeudi 13h à 15h45
3EIS330	02	Intégration sociale et scolaire: instrum. concept.		mardi 8h à 10h45

COURS	GRP	TITRE	NOTE	HORAIRE	COURS	GRP	TITRE	NOTE	HORAIRE
3PED600	02	Système d'éducation du Québec		lundi 13h à 15h45	2MAN400	01	Aspect humain des organisations		lundi 13h à 15h45
3PED600	03	Système d'éducation du Québec		lundi 8h à 10h45	2MAR100	01	Marketing		lundi 13h à 15h45
3PED600	04	Système d'éducation du Québec		merc. 8h à 10h45	6GEN710	01	Réseaux d'ordinateurs		merc. 13h00 à 14h15
3STA503	01	Stage d'enseignement I		horaire spécial				LAB	merc. 14h30 à 15h45
3STA504	01	Stage d'enseignement II		horaire spécial				LAB	merc. 16h à 17h15
7ANG103	01	Composition I		lundi 8h à 10h45	8INF110	01	Éléments de programmation		jeudi 9h30 à 10h45
7ANG105	01	Advanced Reading		lundi 13h à 15h45					merc. 11h à 12h15
7ANG106	01	Twentieth Century Novel		jeudi 13h à 15h45	8INF300	01	Gestion de fichiers et bases de données		jeudi 11h à 12h15
7ANG122	01	The Twentieth Century English Canadian Poetry		merc. 8h à 10h45					vend. 13h à 14h15
7ANG134	01	Contrastive Phonetics: Theory and practice		merc. 13h à 15h45					merc. 11h à 12h15
7ANG203	01	History of the English Language II-Middle English		mardi 13h à 15h45					jeudi 14h30 à 15h45
7INF402	01	Analyse et évaluation de didacticiels français		lundi 11h à 12h15	8INF305	01	Télé-traitement		vend. 13h à 14h15
				mardi 11h à 12h15	8INF307	01	Infographie de gestion		jeudi 8h à 10h45
7LFR101	01	Panorama de la littérature québécoise		jeudi 13h à 15h45	8INF414	01	Infomatique appliquée		jeudi 13h à 15h45
7LFR106	01	Création littéraire I		mardi 13h à 15h45	8INF414	02	Infomatique appliquée		jeudi 13h à 15h45
7LFR108	01	Théories littéraires		mardi 8h à 10h45	8INF420	01	Algorithmique		lundi 8h à 10h45
7LFR302	01	Poétique		merc. 11h à 12h15					lundi 11h à 12h15
				jeudi 11h à 12h15					vend. 9h30 à 10h45
7LFR408	01	Textes d'avant la révolution		merc. 13h à 15h45	8INF508	01	Systèmes et environnement	T.D	vend. 11h à 12h15
7LFR516	01	Recherche en littérature I		horaire spécial	8INF509	01	Conception de bases de données		lundi 13h à 15h45
7LFR616	01	Recherche en littérature II		horaire spécial	8MAT100	01	Analyse réelle I		merc. 13h à 15h45
7LIN124	01	Rédaction I: outils méthod. et exercices d'écrit.		lundi 8h à 10h45					mardi 11h à 12h15
7LIN138	01	Phonétique et langue orale		jeudi 13h à 15h45					jeudi 8h à 9h15

SOIR

3ANG133	11	Linguistics and english teaching		mardi 16h à 18h45
3EAS301	11	Introduction aux troubles d'apprentissage		mardi 19h à 21h45
3PED600	11	Système d'éducation du Québec		jeudi 19h à 21h45
7ANG108	12	Composition II		jeudi 16h à 17h15
7ANG109	11	Basic English I		lundi 19h à 21h45
7ANG113	11	Translation I: Theory and practice		jeudi 19h à 21h45
7ANG115	11	Concrete Vocabulary		jeudi 16h à 17h15
7ANG131	11	The Short Story		merc. 16h à 18h45
7ANG209	11	Basic English II		mardi 19h à 21h45
7ANG211	11	Fundamentals of Journalism		lundi 19h à 21h45
7ANG309	11	Basic English III		merc. 19h à 21h45
7LFR109	11	Narratologie		lundi 16h à 18h45
7LFR610	11	Prose québécoise du XXe siècle		mardi 16h à 18h45

LINGUISTIQUE ET LANGUES MODERNES

Dir. : Mme Carole Fisher, Tél. : 545-5011 poste 5337

PROG. COURT EN LANGUE ITALIENNE
 PROG. COURT EN LANGUE ESPAGNOLE
 CERT. EN ESPAGNOL
 CERT. EN FRANÇAIS POUR NON-FRANCOPHONES
 CERT. EN RÉDACTION
 CERT. EN INTERPRÉTATION VISUELLE
 BACC. EN LINGUISTIQUE

JOUR

3EAS301	01	Introduction aux troubles d'apprentissage		mardi 13h à 15h45
3EIS330	01	Intégration sociale et scolaire: instrum. concept.		jeudi 13h à 15h45
3EIS330	02	Intégration sociale et scolaire: instrum. concept.		mardi 8h à 10h45
3PED600	02	Système d'éducation du Québec		lundi 13h à 15h45
3PED600	03	Système d'éducation du Québec		lundi 8h à 10h45
3PED600	04	Système d'éducation du Québec		merc. 8h à 10h45
3STA503	01	Stage d'enseignement I		horaire spécial
3STA504	01	Stage d'enseignement II		horaire spécial
7ESP601	01	Projet en espagnol		horaire spécial
7INF402	01	Analyse et évaluation de didacticiels français		lundi 11h à 12h15
				mardi 11h à 12h15
7LIN209	01	Linguistique historique		merc. 8h à 10h45
7LIN225	01	Français d'appoint I		jeudi 8h à 10h45
7LIN226	01	Français d'appoint II		jeudi 8h à 10h45
7LIN300	01	Grammaire normative		mardi 13h à 15h45
7LIN500	01	Sociolinguistique		lundi 13h à 15h45
7LIN502	01	Recherche en linguistique I		horaire spécial
7LIN602	01	Recherche en linguistique II		horaire spécial
7STA100	01	Stage de rédaction		horaire spécial

SOIR

3EAS301	11	Introduction aux troubles d'apprentissage		mardi 19h à 21h45
3PED600	11	Système d'éducation du Québec		jeudi 19h à 21h45
7ESP111	11	Espagnol élémentaire I		lundi 16h à 18h45
7ESP111	12	Espagnol élémentaire I		lundi 19h à 21h45
7ESP211	11	Espagnol intermédiaire I		mardi 16h à 18h45
7ESP311	11	Espagnol avancé		merc. 16h à 18h45
7ESP412	11	Versions et thèmes espagnols		mardi 19h à 21h45
7ITL101	11	Introduction à la langue italienne		mardi 19h à 21h45
7ITL301	11	Italien intermédiaire		merc. 19h à 21h45
7LIN122	11	Français écrit I: diff. orthographiques et gramm.		lundi 19h à 21h45
7LIN124	11	Rédaction I: outils méthod. et exercices d'écrit.		mardi 16h à 18h45
7LIN127	11	Concepts et méthodes de la linguistique		merc. 16h à 18h45
7LIN222	11	Français écrit II: de la phrase au paragraphe		jeudi 19h à 21h45
7LIN224	11	Rédaction II: structuration d'un texte		merc. 19h à 21h45
7LIN225	11	Français d'appoint I		lundi 19h à 21h45
7LIN321	11	Analyse discursive		jeudi 16h à 17h15

MATHÉMATIQUE ET INFORMATIQUE

Dir. : M. Stephen Whitney, Tél. : 545-5011 poste 5267

CERT. EN INFORMATIQUE DE GESTION
 CERT. EN APPLICATION DE L'INFORMATIQUE
 BACC. EN INFORMATIQUE DE GESTION
 BACC. EN MATHÉMATIQUE-INFORMATIQUE

JOUR

2COM104	01	Comptabilité générale		mardi 8h à 10h45
2COM104	02	Comptabilité générale		mardi 13h à 15h45
2COM200	01	Comptabilité financière et contrôle		vend. 8h à 10h45
2ECO102	01	Environnement économique de l'entreprise		jeudi 8h à 10h45
2FIN200	01	Finance I		jeudi 8h à 10h45
2MAN105	01	Principes de management		merc. 8h à 10h45
2MAN206	01	Gestion des ressources humaines		lundi 13h à 15h45

2MAN400	01	Aspect humain des organisations		lundi 13h à 15h45
2MAR100	01	Marketing		lundi 13h à 15h45
6GEN710	01	Réseaux d'ordinateurs		merc. 13h00 à 14h15
				LAB
				LAB
				merc. 14h30 à 15h45
				merc. 16h à 17h15
8INF110	01	Éléments de programmation		jeudi 9h30 à 10h45
				merc. 11h à 12h15
				jeudi 11h à 12h15
				vend. 13h à 14h15
8INF300	01	Gestion de fichiers et bases de données		merc. 11h à 12h15
				jeudi 14h30 à 15h45
				vend. 13h à 14h15
8INF305	01	Télé-traitement		jeudi 8h à 10h45
8INF307	01	Infographie de gestion		jeudi 13h à 15h45
8INF414	01	Infomatique appliquée		jeudi 13h à 15h45
8INF414	02	Infomatique appliquée		lundi 8h à 10h45
8INF420	01	Algorithmique		lundi 11h à 12h15
				vend. 9h30 à 10h45
				vend. 11h à 12h15
8INF508	01	Systèmes et environnement	T.D	lundi 13h à 15h45
8INF509	01	Conception de bases de données		merc. 13h à 15h45
8MAT100	01	Analyse réelle I		mardi 11h à 12h15
				jeudi 8h à 9h15
				jeudi 9h30 à 10h45
8MAT101	01	Équations différentielles	T.D	lundi 13h à 14h15
				lundi 14h30 à 15h45
				jeudi 13h à 14h15
				jeudi 14h30 à 15h45
8MAT112	01	Mathématiques discrètes	T.D	mardi 8h à 9h15
				mardi 9h30 à 10h45
				mardi 11h à 12h15
				merc. 9h30 à 10h45
8MAT200	01	Analyse de Fourier	T.D	lundi 13h à 14h15
				lundi 14h30 à 15h45
				jeudi 13h à 14h15
8MAT206	01	Théorie des nombres	T.D	mardi 13h à 14h15
				mardi 14h30 à 15h45
				merc. 11h à 12h15
				merc. 8h à 9h15
				merc. 9h30 à 10h45
				vend. 8h à 9h15
8MAT510	01	Recherche opérationnelle		mardi 8h à 9h15
				jeudi 11h à 12h15
8MAT604	01	Modèles mathématiques		mardi 9h30 à 10h45
				jeudi 8h à 9h15
8MQG200	01	Modèles décisionnels en sciences de la gestion I		mardi 13h à 15h45
8MQG400	01	Modèles décisionnels en sciences de la gestion II		mardi 8h à 10h45
8STA302	01	Inférence statistique		merc. 13h00 à 14h15
				merc. 14h30 à 15h45
				T.D
				jeudi 11h à 12h15
				mardi 11h à 12h15
				jeudi 14h30 à 15h45

SOIR

2COM200	11	Comptabilité financière et contrôle		jeudi 19h à 21h45
2DRO200	11	Introduction au droit des affaires		mardi 19h à 21h45
2ECO102	11	Environnement économique de l'entreprise		mardi 19h à 21h45
2FIN200	11	Finance I		merc. 19h à 21h45
2MAN105	11	Principes de management		merc. 19h à 21h45
2MAN105	12	Principes de management		lundi 16h à 18h45
2MAN206	11	Gestion des ressources humaines		mardi 19h à 21h45
2MAN400	11	Aspect humain des organisations		mardi 19h à 21h45
2MAR100	11	Marketing		lundi 19h à 21h45
4SOC119	11	Sociétés contemporaines et innovations technolo.		jeudi 19h à 21h45
8INF100	11	Programmation		jeudi 19h à 21h45
8INF120	11	Introduction à l'informatique		mardi 19h à 21h45
8INF206	11	Projet		horaire spécial
8INF211	11	Structure des données		merc. 19h à 21h45
8INF220	11	Programmation des ordinateurs		mardi 19h à 21h45
8INF304	11	Gestion de fichiers		lundi 19h à 21h45
8INF306	11	Systèmes d'information organisationnels		mardi 16h à 18h45
8INF321	11	Les logiciels hypermédia comme outils pédagogiques		merc. 19h à
21h45				
8INF402	11	Langages de programmation		lundi 19h à 21h45
8INF414	11	Infomatique appliquée		merc. 16h à 18h45
8INF444	11	Ordinateur exploitation et sécurité		lundi 19h à 21h45
8INF507	11	Développement de systèmes informatiques		merc. 19h à 21h45
8INF609	11	Essai		horaire spécial
8MAT104	11	Algèbre linéaire I		merc. 16h à 17h15
				T.D
				merc. 17h30 à 18h45
				jeudi 17h30 à 18h45
				jeudi 19h à 20h15
				mardi 16h à 18h45
8MAT309	11	Histoire de la mathématique	T.D	

CENTRE D'ÉTUDES AMÉRINDIENNES

Dir. : Mme Huguette Bouchard, Tél. : 545-5011 poste 5086

CERT. EN SCIENCE DE L'ÉDUCATION (AMÉRINDIENS)
 CERT. EN TECHNO-LINGUISTIQUE AUTOCHTONE
 CERT. D'ÉTUDES PLURIDISCIPLINAIRES
 BACC. EN ÉDUCATION PRÉSCOLAIRE ET EN ENSEIGNEMENT PRIMAIRE (AMÉRINDIENS)

JOUR

3DID703	01	Did. de la formation morale et rel. au primaire		mardi 8h à 10h45
3EPP312	01	Pédagogie au préscolaire		mardi 8h à 10h45
3EPP312	02	Pédagogie au préscolaire		jeudi 13h à 15h45
3PED124	01	Technologies médiatiques		merc. 8h à 10h45
3PPG123	02	Initiat. à l'observ. de l'enfant du préscol.-prim.		merc. 8h à 10h45
3PED350	91	Pratiques éducatives et gestion de la classe		horaire spécial
3PSY140	91	Étude du développement intellectuel		horaire spécial
3PSY210	91	Introduction à la psychopathologie		horaire spécial
4GPS114	91	Fondements théoriques de la dynamique familiale		horaire spécial
4SME100	91	Santé mentale et contexte socio-politique		lundi 13h à 15h45
8MAT103	91	Construction logico-mathématique		merc. 16h à 18h45

</

ÉTUDES SUPÉRIEURES

LISTE DES COURS OFFERTS — AUTOMNE 1997

COURS GRP TITRE HORAIRE ENDROIT

DOCTORATS 90 CRÉDITS (3^e CYCLE)

RESSOURCES MINÉRALES

DIR. : JACQUES CARIGNAN, 545-5011 poste 5054. uesct@uqac.quebec.ca
 6DRM804 01 Concept de système appliqué aux ress. minérales I mardi 9h30 à 12h15
 6DRM905 01 Géologie dynamique II merc. 9h30 à 12h15
 6THÈSE 18 Thèse/mémoire horaire spécial

ÉDUCATION

DIR. : MARTHA ANADON, 545-5011 poste 5320. jbeaumont@uqac.quebec.ca
 3DME920 11 Stage de recherche II horaire spécial
 3DME930 11 Atelier de recherche horaire spécial
 3THÈSE 16 Thèse/mémoire horaire spécial

INGENIERIE

DIR. : ANDRE CHARETTE, 545-5011 poste 2410. cdumas@uqac.quebec.ca
 6DIG960 01 Méthodes numériq. mécaniq. fluides transf. chaleur jeudi 9h30 à 12h15
 6DIG967 01 Les propriétés diélectriques air et hautes tension jeudi 13h à 15h45
 6DIG973 01 Sujets spéciaux horaire spécial
 6DIG990 01 Examen doctoral horaire spécial
 6THÈSE 20 Thèse/mémoire horaire spécial

THÉOLOGIE

DIR. : JEAN-PIERRE BÉLAND, 545-5011 poste 5219. jpbeland@uqac.quebec.ca
 5THÈSE 11 Thèse/Mémoire horaire spécial
 PTR6110 11 Observation et analyse en praxéologie pastorale jeudi 19h à 21h45
 PTR6202 11 Pastorale des communautés culturelles horaire spécial
 PTR7000 11 Examen -synthèse horaire spécial
 PTR7110 11 Séminaire de recherche I horaire spécial
 PTR7120 11 Séminaire de recherche II horaire spécial
 PTR7130 11 Présentation du projet de thèse horaire spécial

DÉVELOPPEMENT RÉGIONAL

DIR. : JEAN DESY, 545-5011 poste 5291. dbernard@uqac.quebec.ca
 4THÈSE 01 Thèse horaire spécial
 DDR9001 01 Évolution des doctrines et des théories scientifiq horaire spécial
 DDR9002 01 Problèmes actuels de développement régional horaire spécial
 DDR9006 01 Examen de synthèse horaire spécial

GESTION

DIR. : JACQUES DESBIENS, 545-5011 poste 5282. nlapoint@uqac.quebec.ca
 2DGE903 11 Stratégie horaire spécial
 2DGE910 11 Analyse des données horaire spécial
 2DGE911 11 Méthodologie de la recherche horaire spécial
 2DGE912 11 Statistiques et économétrie horaire spécial
 2DGE913 11 Recherche sur le terrain horaire spécial

MAÎTRISES 45 CRÉDITS (2^e CYCLE)

CHEMINEMENT RECHERCHE (MÉMOIRE, OEUVRE)

ÉDUCATION

DIR. : R. CLAUDE ROY, 545-5011 poste 5320. jbeaumont@uqac.quebec.ca
 3MED804 11 La démarche de la recherche en éducation lundi 19h à 21h45
 3MED810 11 Tendances actuelles en éducation mardi 19h à 21h45
 3MED818 11 Collecte et analyse de données qualitatives mardi 19h à 21h45
 3MED819 11 Collecte et analyse de données quantitatives mardi 19h à 21h45
 3MED827 21 Sujet spécial en intervention éducative horaire spécial
 3MED828 31 Sujet spécial en fondement des connaissances horaire spécial
 3MED830 11 Sujet spécial en gestion de l'éducation merc. 19h à 21h45
 3MED870 11 Développement de la personne en éducation merc. 19h à 21h45
 3MED871 11 Psychologie de l'apprentissage: approche cognitive lundi 19h à 21h45
 3MED879 11 Analyse des pratiques éducatives merc. 19h à 21h45
 3MED881 11 Formules pédagogiques et innovation en éducation jeudi 19h à 21h45
 3MED884 11 Intervention pédagogique auprès d'élèves en diffc. projet de mémoire I merc. 19h à 21h45
 3MED921 11 projet de mémoire I horaire spécial
 3MED922 11 projet de mémoire 2-la synthèse horaire spécial
 3MED923 11 Collecte, traitement et anal.de données et réduct. horaire spécial
 3MED941 11 Séminaire de lecture horaire spécial
 3MED944 11 Lecture dirigée horaire spécial
 3MED962 11 Thème ouvert en technologies médiatiques horaire spécial
 3MED963 11 Projet en milieu éducatif horaire spécial
 3MED973 11 Projet milieu en gestion de l'éducation horaire spécial
 3RECHER 15 Thèse/mémoire horaire spécial

ÉTUDES LITTÉRAIRES

DIR. : JACQUES BOUCHARD, 545-5011 poste 5396. mdumont@uqac.quebec.ca
 7RECHER 83 Thèse/mémoire horaire spécial
 GLR6002 11 Programme de lectures horaire spécial

COURS GRP TITRE HORAIRE ENDROIT

GLR6008 11 Séminaire de recherche I jeudi 19h à 22h et vendredi 9h à 12h aux 15 jrs
 GLR6012 11 Lectures dirigées horaire spécial
 PLR6002 11 Littérature et psychanalyse mardi 19h à 21h45
 PLR6014 11 Atelier de recherche horaire spécial
 PLR6015 11 Rapport de recherche horaire spécial

ARTS PLASTIQUES

DIR. : ÉLIZABETH KAINE, 545-5011 poste 5533. gmorin@uqac.quebec.ca
 7RECHER 88 Thèse/mémoire horaire spécial
 APL7010 11 Art et individu jeudi 16h à 17h15
 APL7201 11 Atelier I A : rapports théorie-pratique mardi 16h à 18h45
 APL7202 11 Atelier I B : rapports théorie-pratique merc. 16h à 18h45
 APL7235 11 Travail de création I horaire spécial
 APL7245 11 Travail de création II horaire spécial
 APL7340 11 Méthodologie de la recherche lundi 16h à 18h45

GESTION DES PMO

DIR. : MARC-U. PROULX, 545-5011 poste 5282. nlapoint@uqac.quebec.ca
 2RECHER 85 Mémoire de recherche horaire spécial

ÉTUDES RÉGIONALES

DIR. : JEAN DESY, 545-5011 poste 5291. dbernard@uqac.quebec.ca
 4ESR808 11 Études régionales: méthodologie de la recherche jeudi 19h à 21h45
 4ESR811 11 Phénomène régional: concept et méthodes d'analyse lundi 19h à 21h45
 4ESR814 11 Séminaire d'études comparées: aménag. du territoire mardi 16h à 18h45
 4ESR848 11 Séminaire de lecture dirigée horaire spécial
 4ESR920 11 Rapport de genre et développement horaire spécial
 4RECHER 87 Thèse/mémoire horaire spécial

LINGUISTIQUE

DIR. : CAROLE FISHER, 545-5011 poste 5396. mdumont@uqac.quebec.ca
 7LNG201 11 Lectures en linguistique III horaire spécial
 7LNG641 11 Méthodologie de la recherche lundi 19h à 21h45
 7LNG849 11 Analyse du discours et didactique merc. 19h à 21h45
 7RECHER 89 Thèse/mémoire horaire spécial

MÉDECINE EXPÉRIMENTALE GÉNÉTIQUE

DIR. : MARC TREMBLAY, 545-5011 Poste 6654. m3tremb@uqac.quebec.ca
 4RECHER 91 Thèse/mémoire horaire spécial
 4MEG805 11 Biostatistiques horaire spécial

RESSOURCES RENOUVELABLES

DIR. : HUBERT MORIN, 545-5011 poste 2449. lgrenon@uqac.quebec.ca
 1MRR803 01 Séminaire I lundi 8h à 10h45
 1MRR806 01 Séminaire III vend. 9h30 à 10h45
 1MRR811 01 Mécanisme de productivité I mardi 8h à 10h45
 1MRR906 01 Limnologie et océanographie horaire spécial
 1MRR908 01 Méthodes d'inventaire et d'anal. de la végétation merc. 8h à 10h45
 1MRR913 01 Télédétection et aménagement intégré jeudi 8h à 10h45
 1RECHER 93 Thèse/mémoire horaire spécial

SCIENCES DE LA TERRE

DIR. : JACQUES CARIGNAN, 545-5011 poste 5054. uesct@uqac.quebec.ca
 6DRM804 01 Concept de système appliqué aux ress. minérales I mardi 9h30 à 12h15
 6RECHER 92 Thèse/mémoire horaire spécial
 6SCT926 01 Excursions géologiques horaire spécial
 6SCT927 01 Géochimie de basse température mardi 9h30 à 12h15

INGÉNIERIE

DIR. : ANDRÉ CHARETTE, 545-5011 poste 2410. cdumas@uqac.quebec.ca
 6MIG801 11 Analyse des systèmes lundi 19h à 21h45
 6MIG912 11 Métallurgie de l'aluminium mardi 19h à 21h45
 6MIG923 11 Sujets spéciaux horaire spécial
 6RECHER 86 Thèse/mémoire horaire spécial

GESTION ORGANISATIONS

DIR. : MARC-U. PROULX, 545-5011 poste 5282. nlapoint@uqac.quebec.ca
 2MGO700 41 Stratégies des organisations horaire spécial La Malbaie
 2MGO701 51 Communication organisationnelle horaire spécial Sept-Iles
 2MGO702 01 Diagnostic et résolution de problèmes mardi 13h à 15h45
 2MGO702 11 Diagnostic et résolution de problèmes lundi 19h à 21h45
 2MGO703 11 Créativité et négociation mardi 19h à 21h45
 2MGO703 41 Créativité et négociation horaire spécial La Malbaie
 2MGO704 01 Environnement de l'organisation lundi 13h à 15h45
 2MGO705 01 Épidémiologie de la recherche et de l'intervention horaire spécial
 2MGO708 11 Séminaire de spécialisation II horaire spécial
 2MGO709 11 L'entrepreneur et l'entrepreneurship jeudi 19h à 21h45
 2MGO709 51 L'entrepreneur et l'entrepreneurship horaire spécial Sept-Iles
 2MGO712 01 L'entreprise et la mondialisation jeudi 13h à 15h45
 2MGO713 11 Commerce international merc. 19h à 21h45
 2MGO715 11 Modèle d'organisat. travail et efficac. productive lundi 19h à 21h45
 2RECHER 25 Mémoire de recherche horaire spécial

THÉOLOGIE

DIR. : JEAN-PIERRE BÉLAND, 545-5011 poste 5219. jpbeland@uqac.quebec.ca

5RECHER	11	Thèse/mémoire	horaire spécial	
BBL6410	11	Herméneutique biblique	mardi 19h à 21h45	
PTR6110	11	Observation et analyse en praxéologie pastorale	jeudi 19h à 21h45	
PTR6111	11	Herméneutique de l'action pastorale	horaire spécial	
PTR6112	11	Dynamique de l'intervention pastorale	jeudi 19h à 21h45	
PTR6202	11	Pastorale des communautés culturelles	horaire spécial	
PTR6502	11	Travaux dirigés en pastorale scolaire	horaire spécial	
PTR6601	11	Stage I	horaire spécial	
PTR6602	11	Stage II	horaire spécial	
PTR6800	11	Présentation du projet de mémoire	horaire spécial	

MAÎTRISES 45 CRÉDITS (2^e CYCLE)

CHEMINEMENT PROFESSIONNEL (TRAVAIL DIRIGÉ, PROJET, STAGE)

ÉDUCATION

DIR. : R. CLAUDE ROY, 545-5011 poste 5320. jbeaumont@uqac.quebec.ca

3MED804	11	La démarche de la recherche en éducation	lundi 19h à 21h45	
3MED810	11	Tendances actuelles en éducation	mardi 19h à 21h45	
3MED818	11	Collecte et analyse de données qualitatives	mardi 19h à 21h45	
3MED819	11	Collecte et analyse de données quantitatives	mardi 19h à 21h45	
3MED827	21	Sujet spécial en intervention éducative	horaire spécial	Alma
3MED828	31	Sujet spécial en fondement des connaissances	horaire spécial	St-Félicien
3MED830	11	Sujet spécial en gestion de l'éducation	merc. 19h à 21h45	
3MED870	11	Développement de la personne en éducation	merc. 19h à 21h45	
3MED871	11	Psychologie de l'apprentissage: approche cognitive	lundi 19h à 21h45	
3MED879	11	Analyse des pratiques éducatives	merc. 19h à 21h45	
3MED881	11	Formules pédagogiques et innovation en éducation	jeudi 19h à 21h45	
3MED884	11	Intervention pédagogique auprès d'élèves en difficulté	merc. 19h à 21h45	
3MED962	11	Thème ouvert en technologies médiatiques	horaire spécial	

GESTION DES ORGANISATIONS

DIR. : MARC U. PROULX, 545-5011 poste 5282. nlapoint@uqac.quebec.ca

2MGO700	41	Stratégies des organisations	horaire spécial	La Malbaie
2MGO701	51	Communication organisationnelle	horaire spécial	Sept-Îles
2MGO702	01	Diagnostic et résolution de problèmes	mardi 13h à 15h45	
2MGO702	11	Diagnostic et résolution de problèmes	lundi 19h à 21h45	
2MGO703	11	Créativité et négociation	mardi 19h à 21h45	
2MGO703	41	Créativité et négociation	horaire spécial	La Malbaie
2MGO704	01	Environnement de l'organisation	lundi 13h à 15h45	
2MGO705	01	Épistémologie de la recherche et de l'intervention	horaire spécial	
2MGO708	11	Séminaire de spécialisation II	horaire spécial	
2MGO709	11	L'entrepreneur et l'entrepreneurship	jeudi 19h à 21h45	
2MGO709	51	L'entrepreneur et l'entrepreneurship	horaire spécial	Sept-Îles
2MGO712	01	L'entreprise et la mondialisation	jeudi 13h à 15h45	
2MGO713	11	Commerce international	merc. 19h à 21h45	
2MGO715	11	Modèle d'organisat. travail et efficac. productive	lundi 19h à 21h45	
2MGO730	11	Projet ou stage en rapport avec l'option choisie	horaire spécial	
2MGO731	11	Rapport de projet/stage	horaire spécial	

THÉOLOGIE

DIR. : JEAN-PIERRE BÉLAND, 545-5011 poste 5219. jpbeland@uqac.quebec.ca

BBL6410	11	Herméneutique biblique	mardi 19h à 21h45	
PTR6110	11	Observation et analyse en praxéologie pastorale	jeudi 19h à 21h45	
PTR6111	11	Herméneutique de l'action pastorale	horaire spécial	
PTR6112	11	Dynamique de l'intervention pastorale	jeudi 19h à 21h45	
PTR6202	11	Pastorale des communautés culturelles	horaire spécial	
PTR6502	11	Travaux dirigés en pastorale scolaire	horaire spécial	
PTR6601	11	Stage I	horaire spécial	
PTR6602	11	Stage II	horaire spécial	
PTR6700	11	Rapport de stage	horaire spécial	

GESTION DE PROJET

DIR. : YVES LACHANCE, 545-5011 poste 5282. nlapoint@uqac.quebec.ca

MGP7014	11	Systèmes d'information et gestion de projets	horaire spécial	
MGP7041	11	Aspects légaux et administration de contrats	lundi 19h à 21h45	
MGP708B	11	Thèmes spéciaux	horaire spécial	
MGP7110	11	Conception de projet	8 sept. au 4 nov. 138-139 et 238-239 à compter du 10 nov. 138-139, 238-239 et 338-339	

PROGRAMMES COURTS D'ÉTUDES SUPÉRIEURES 15 crédits (2^e cycle)

GESTION DE PROJET

DIR. : YVES LACHANCE, 545-5011 poste 5082. nlapoint@uqac.quebec.ca

MGP7014	11	Systèmes d'information et gestion de projets	horaire spécial	
MGP7041	11	Aspects légaux et administration de contrats	lundi 19h à 21h45	
MGP7110	11	Conception de projet	horaire spécial	

BIOÉTHIQUE

DIR. : GHISLAIN VACHON, 545-5011 poste 5316. j2vachon@uqac.quebec.ca

5ETB801	71	La santé et la maladie	horaire spécial	Charlesbourg
5ETB802	71	La mort et le mourir	horaire spécial	Charlesbourg
5ETB822	21	La génétique et l'hérédité	horaire spécial	Alma

ADMINISTRATION SCOLAIRE

DIR. : R. CLAUDE ROY, 545-5011 poste 5320. jbeaumont@uqac.quebec.ca

3MED704	11	La gestion des activités éducatives	horaire spécial	
---------	----	-------------------------------------	-----------------	--

INTERVENTION SOCIALE

DIR. : SUZIE ROBICHAUD, 545-5011 poste 5272. ntrembla@uqac.quebec.ca

4MIS800	11	Introduction à l'analyse critique des nouvelles	mardi 16h à 18h45	
4MIS804	11	Intervention intensive	lundi 16h à 18h45	

ÉTUDES RÉGIONALES

DIR. : JEAN DESY, 545-5011 poste 5291. dbernard@uqac.quebec.ca

4ESR811	11	Phénomène régional: concept et méthodes d'analyse	lundi 19h à 21h45	
4ESR814	11	Séminaire d'études comparées: aménagement du territoire	mardi 16h à 18h45	
4ESR920	11	Rapport de genre et développement	horaire spécial	

INTERVENTION ÉDUCATIVE

DIR. : R. CLAUDE ROY, 545-5011 poste 5320. jbeaumont@uqac.quebec.ca

3MED883	85	Intégration scolaire: modèles et rôles	horaire spécial	
3MED962	11	Thème ouvert en technologies médiatiques	horaire spécial	

SCIENCES COMPTABLES

DIR. : RACHEL SAUCIER, 545-5011 poste 5250. gdoufour@uqac.quebec.ca

2COM820	11	Synthèse CGA Vérification	horaire spécial	
2COM823	11	Synthèse CGA Comptabilité financière	horaire spécial	

DIPLÔMES D'ÉTUDES SUPÉRIEURES SPÉCIALISÉES 30 crédits (2^e cycle)

DIDACTIQUE DU FRANÇAIS LANGUE MATERNELLE

DIR. : JACQUES BOUCHARD, 545-5011 poste 5396. mdumont@uqac.quebec.ca

7DID810	21	Didactique et grammaire de la phrase	horaire spécial	Alma
7DID811	21	Grammaire de la phrase et appl. à ens. du français	horaire spécial	Alma
7DID820	31	Didactisation du texte littéraire	horaire spécial	St-Félicien
7DID821	31	Lire écrite en classe	horaire spécial	St-Félicien

ÉTHIQUE DE SOCIÉTÉ

DIR. : GHISLAIN VACHON, 545-5011 poste 5316. j2vachon@uqac.quebec.ca

5ETS802	11	Gestion éthique de l'environnement	horaire spécial	
5ETS806	11	Séminaire méthodologique de recherche en éthique	horaire spécial	
5ETS807	11	Formation en éthique sectorielle	horaire spécial	

INFORMATIQUE APPLIQUÉE

DIR. : DENIS HAMELIN, 545-5011 poste 2438. dhamelin@uqac.quebec.ca

6INF902	11	Vérification et validation de logiciels	merc. 16h à 18h45	
6INF950	11	Sujets spéciaux	horaire spécial	
8INF900	11	Analyse et conception de logiciels	lundi 16h à 18h45	
8INF910	11	Ingénierie des connaissances	mardi 16h à 18h45	
8INF940	11	Base de données réparties	horaire spécial	
8INF950	11	Sujets spéciaux	horaire spécial	
8STA960	11	Projet	horaire spécial	
8STA970	11	Stage/projet	horaire spécial	



SOCIOCULTUREL PROGRAMMATION

PÉRIODE D'INSCRIPTION
POUR LES ATELIERS ET STAGES: AUTOMNE 1997
du MARDI 2 SEPTEMBRE au MERCREDI 10 SEPTEMBRE
de 8 h 30 à 12 h et de 13 h 30 à 17 h (fermé sur l'heure du midi)
Local: 0-612, Tél.: 545-5011, poste 5617

Esther Laprise, responsable des activités socioculturelles
Hélène Grenon, secrétaire

CONVERSATION EN ESPÉRANTO

Le mardi et jeudi, de 17 h à 18 h, du 23 sept. au 4 déc., sauf les 21, 23 oct. (10 sem.).
Coût: 45 \$ temps plein; 50 \$ temps partiel; 60 \$ public.

CONVERSATION ESPAGNOLE

Débutants: Le jeudi, de 17 h à 19 h, du 25 septembre au 4 décembre, sauf le 23 octobre (10 sem.).
Intermédiaires: Le mercredi, de 17 h à 19 h, du 24 septembre au 3 décembre, sauf le 22 octobre (10 sem.).
Avancés: Le jeudi, de 19 h à 21 h, du 25 septembre au 4 décembre, sauf le 23 octobre (10 sem.).
Coût: 45 \$ temps plein; 50 \$ temps partiel; 60 \$ public.

CONVERSATION ALLEMANDE

Débutants I: Le mardi de 17 h à 19 h, du 23 septembre au 2 décembre, sauf le 21 octobre (10 sem.).
Débutants II: Le mercredi de 17 h à 19 h, du 24 septembre au 3 décembre, sauf le 22 octobre (10 sem.).
Coût: 45 \$ temps plein; 50 \$ temps partiel; 60 \$ public.

CONVERSATION ANGLAISE

Débutants: Le lundi, de 17 h à 19 h, du 22 septembre au 1^{er} décembre, sauf le 20 octobre (10 sem.).
Intermédiaires: Le mardi, de 17 h à 19 h, du 23 septembre au 2 décembre, sauf le 21 octobre (10 sem.).
Avancés: Le mercredi, de 17 h à 19 h, du 24 septembre au 3 décembre, sauf le 22 octobre (10 sem.).
Coût: 45 \$ temps plein; 50 \$ temps partiel; 60 \$ public.

CONVERSATION ITALIENNE

Débutants I: Le mercredi, de 17 h à 19 h, du 24 septembre au 3 décembre, sauf le 22 octobre (10 sem.).
Débutants II: Le jeudi, de 17 h à 19 h, du 25 septembre au 4 décembre, sauf le 23 octobre (10 sem.).
Coût: 45 \$ temps plein; 50 \$ temps partiel; 60 \$ public.

CONVERSATION RUSSE I

Le mercredi, de 17 h à 19 h, du 24 septembre au 3 décembre, sauf le 22 octobre (10 sem.).
Coût: 45 \$ temps plein; 50 \$ temps partiel; 60 \$ public.

PERCUSSIONS AFRICAINES

Le mardi, de 20h15 à 22h15, du 23 septembre au 2 décembre, sauf le 21 octobre (10 sem.).
Coût: 45 \$ temps plein; 50 \$ temps partiel; 60 \$ public.

ATELIER D'INITIATION INTERNET AVEC NETSCAPE

Deux ateliers de trois heures seront offerts dans la semaine du 29 septembre.
Coût: 5 \$ temps plein; 7 \$ temps partiel.

LES RÉALITÉS DE LA SUPPLÉANCE

Le lundi, de 17 h à 19 h, du 22 septembre au 1^{er} décembre, sauf le 20 octobre (10 sem.).
Coût: 45 \$ temps plein; 50 \$ temps partiel; 60 \$ public.

T'AI CHI CHUAN

Débutants: Le jeudi de 12 h à 13 h 30, du 25 septembre au 4 décembre, sauf le 23 octobre (10 sem.).
Intermédiaires: Le mardi de 12 h à 13 h 30, du 23 septembre au 2 décembre, sauf le 21 octobre (10 sem.).
Coût: 45 \$ temps plein; 50 \$ temps partiel; 60 \$ public.

SOINS IMMÉDIATS EN «RCR»

Les jeudi et vendredi, 2 et 3 octobre, de 18 h 30 à 22 h (7 h)
Coût: 50 \$ volume et carte d'attestation inclus.

SECOURISME D'URGENCE

Le vendredi 21 novembre, de 19 h à 22 h et le samedi 22 novembre, de 9 h à 17 h (10 hres).
Coût: 60 \$ volume, formation RCR

GENOLOGIE

Le mercredi de 19 h à 22 h, le 24 septembre et les 1^{er}, 8 et 15 octobre.
Coût: 60 \$ temps plein; 70 \$ temps partiel; 80 \$ public.
Les vins de la Californie: Le mercredi de 19 h à 22 h, le 29 octobre et le 5 novembre.
Coût: 60 \$ temps plein; 70 \$ temps partiel; 80 \$ public.

LE CHOEUR DE L'UQAC

Le mardi et le jeudi de 12 h à 13 h, du 23 sept. au 4 déc., sauf les 21 et 23 oct. (10 sem.).
Coût: 20 \$ étudiants et employés de l'UQAC; 25 \$ public.

FRANÇAIS SIGNÉ

Français signé I: Le lundi de 19 h à 21 h 30, du 22 septembre au 1^{er} décembre, sauf le 20 octobre (10 sem.).
Coût: 60 \$ temps plein; 65 \$ temps partiel; 75 \$ public.
Français signé II: Le jeudi de 19 h à 21 h 30, du 25 septembre au 4 décembre, sauf le 23 octobre (10 sem.).
Coût: 60 \$ temps plein; 65 \$ temps partiel; 75 \$ public.

CHANT

Débutants: Le lundi, de 12 h à 13 h, du 22 septembre au 1^{er} décembre, sauf le 20 octobre (10 sem.).
Coût: 45 \$ temps plein; 50 \$ temps partiel; 60 \$ public.

L.P.C. (LANGAGE PARLÉ COMPLÉTÉ) ET LECTURE LABIALE

Le mardi, de 17 h à 19 h, du 23 septembre au 2 décembre, sauf le 21 octobre (10 sem.).
Coût: 50 \$ temps plein; 55 \$ temps partiel; 65 \$ public.

INITIATION À L'ORDINATEUR ET AU TRAITEMENT DE TEXTE: WORD 5.1

Niveau I: Jour et heure à déterminer, semaine du 22 septembre à la semaine du 27 octobre, sauf la semaine du 20 octobre (5 semaines).
Niveau II: Jour et heure à déterminer, semaine du 22 septembre à la semaine du 27 octobre, sauf la semaine du 20 octobre (5 semaines).
Coût: 50 \$ temps plein; 55 \$ temps partiel; 65 \$ public.

COMMUNICATION ORALE ET EXPRESSION

Le lundi, de 19 h à 21 h, du 22 septembre au 1^{er} décembre, sauf le 20 octobre (10 sem.).
Coût: 50 \$ temps plein; 55 \$ temps partiel; 65 \$ public.

MÉTIER D'ÉTUDIANT

1- Gestion du temps: Le vendredi 19 septembre de 11 h à 14 h.
2- Prise de notes: Le vendredi 12 septembre de 11 h à 14 h.
3- Travail d'équipe: Le vendredi 26 septembre de 11 h à 14 h.
4- Préparation et passation: Le vendredi 3 octobre de 11 h à 14 h.
5- Préparation et présentation: Le vendredi 10 octobre de 11 h à 14 h.
Coût: 15 \$ l'atelier; 65 \$ pour 5 ateliers, étudiants de l'UQAC.

ACTUALISATION DU POTENTIEL INTELLECTUEL (A.P.I.)

Le mardi de 17 h à 18 h 30, du 23 septembre au 2 décembre, sauf le 21 octobre (10 sem.).
Coût: 45 \$ étudiants de l'UQAC; 55 \$ public.

ATELIER PRÉPARATOIRE AU TEST DE FRANÇAIS DU MEQ

(Ministère de l'Éducation du Québec)
Le samedi 27 septembre
Coût: 25 \$ étudiants de l'UQAC

VOYEZ LES DÉTAILS DANS NOTRE DÉPLIANT !

NOUVEL HORAIRE DES COURS DU SOIR

de 16 h à 18 h 45
de 19 h à 21 h 45

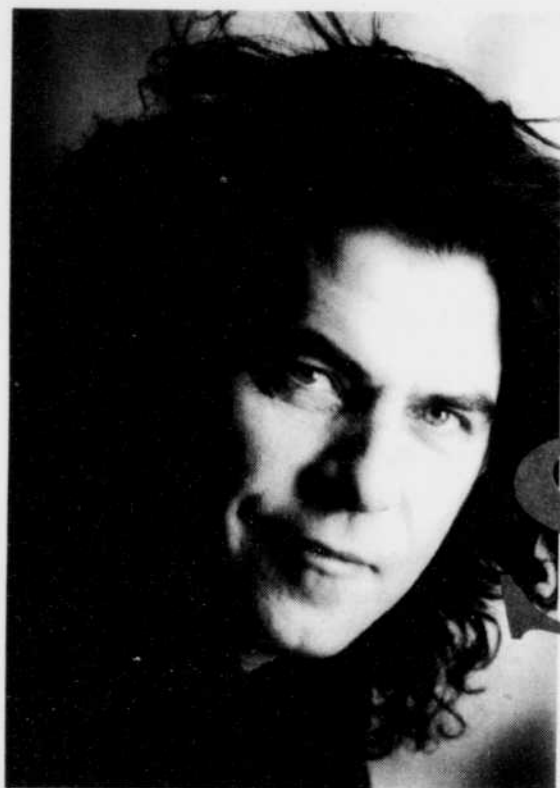
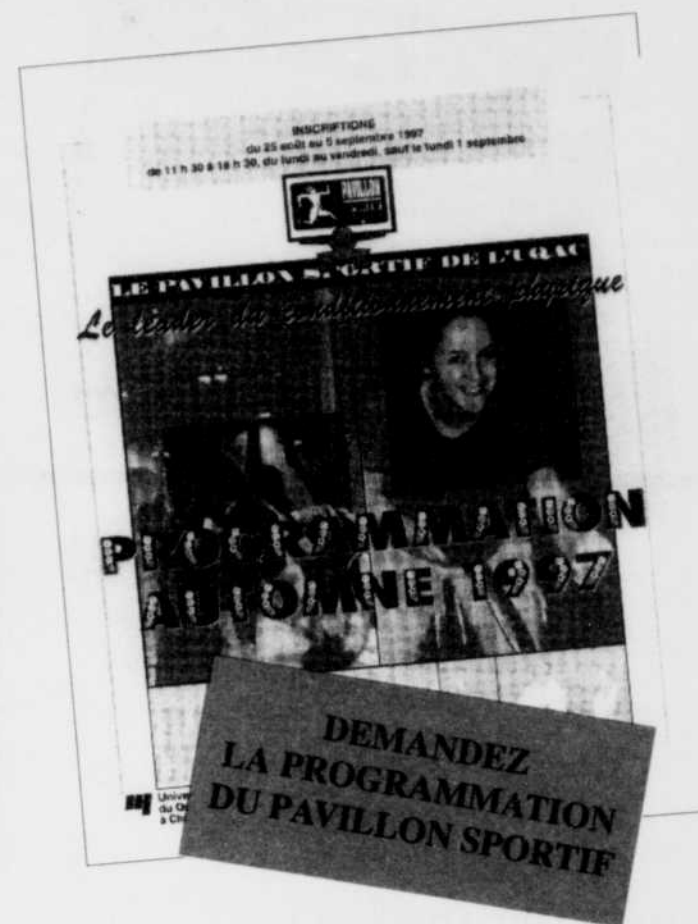

Richard
Séguin

Pour une Rentrée *Époustouflante*

SPECTACLE AU PAVILLON SPORTIF, UQAC

Le jeudi 4 septembre à 21 h

*Une soirée inoubliable
à ne pas manquer !*

Étudiants et personnel: 8 \$

Autres: 10 \$

Billets en vente au socioculturel, local 0-612

Une Rentrée...



de classe !

SEPTEMBRE 1997

D	L	M	M	J	V	S
	1	2	3	4	5	6
7	8	9	10	11	12	13
14	15	16	17	18	19	20
21	22	23	24	25	26	27
28	29	30	31			

SESSION AUTOMNE 1997...À RETENIR

DATES SUPPLÉMENTAIRES D'INSCRIPTION:
les 26 et 27 août 1997, de 9h à 18h sans interruption.
Tél.: 545-5005.

INSCRIPTION AU PAVILLON SPORTIF:
du 25 août au 5 septembre inclusivement, de 11h30 à 18h30.
Tél.: 545-5050.

INSCRIPTION AUX ACTIVITÉS DU SOCIOCULTUREL:
du 2 au 10 septembre inclusivement, de 8 h 30 à 12 h
et de 13 h 30 à 17 h. Entrée sur l'échelle du mois. Local: 0-612.
tél.: 545-5011 poste 5617.

PAIEMENT DES FRAIS DE SCOLARITÉ:
date limite, le 9 septembre 1997 au Service des finances,
local 1-204-1, téléphone: 545-5011, poste 5620.

ACCURIL: l'information concernant les locaux se fera
aux deux entrées du pavillon principal, 30 minutes avant
le début de chaque cours du 29 août au 4 septembre.

Prise de photo pour la **CARTE ÉTUDIANTE** et remise de
l'**AGENDA**: du 2 au 4 septembre de 10 h à 20 h et le vendredi
5 de 10 h à 14 h au centre social du pavillon principal.

**LOGEMENT HORS CAMPUS ET LA LOCATION
DES CASIERS:** information, Service des étudiants,
local 0-613, téléphone: 545-5016.