La douceur des petits oeillets annuels de Chine

Page C4

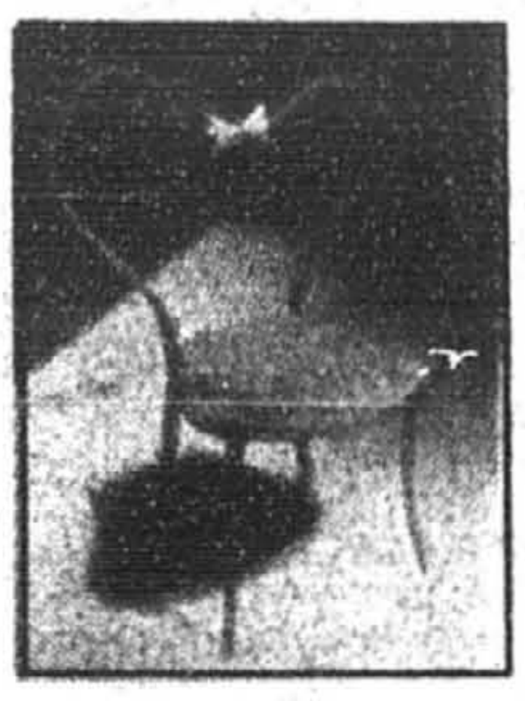

MARGES ou la vision multidiciplinaire du design

Page C3

L'Art au jardin

AVEC DESIGNART

GUY PINARD

Si quelqu'un avait prédit au designer Jacques Daoust qu'il se retrouverait un jour revendeur d'ornements de jardin, à la tête d'une petite entreprise de quatre employés réguliers et deux saisonniers, il en aurait sans doute bien ri. Surtout si on lui avait fait cette prédiction à l'époque où il était designer dans le Vieux-Montréal et dirigeait une grosse boite d'une quinzaine d'employés.

Remarquez bien que Jacques Daoust n'a pas totalement «évacué» ses talents de designer. D'ailleurs, quand il a lancé l'entreprise «Designart Jardins» en 1988, avec sa partenaire la photographe Dorothy Richardson (elle fait surtout des natures mortes), c'était primordialement pour écouler des meubles de jardin en bois de sa création.

Le commerce a vite changé de vocation. «Dans notre premier magasin ouvert à l'arrière de la maison voisine, nous offrions, en plus de nos meubles, des pièces ornementales pour le jardin. Mais l'espace nous manquant, nous avons loué le hangar qui se trouvait derrière l'édifice que nous occupons aujourd'hui. En novembre 1989, nous avons décidé d'acheter la maison que nous occupons, et deux ans plus tard, le locataire qui la partageait nous laissait toute la place», a raconté M. Daoust.

Une mangeoire en forme de tournesol sculptée dans le bois.

PHOTO DOROTHY RICHARDSON

Au coeur de Lac-Brome

La boutique de Designart Jardins est située rue Knowlton, au coeur de Lac-Brome (ex-Knowlton) et de ses boutiques cossues qui attirent une clientèle bien particulière, justement celle qui peut s'offrir les articles vendus par Designart Jardins.

M. Daoust fait peu de publicité, sauf dans des magazines spécialisés. Il participe aux principaux salons et se fie au bouche à oreille pour faire le reste du travail.

«Les gens achètent selon leur appréciation artistique. Un jardin, c'est un endroit romantique, et on se laisse souvent porter par ses impulsions», dira-t-il à cet égard. Un bon nombre de ses clients ont découvert les jardins anglais lors de voyages en Europe, mais étaient dans l'impossibilité — pour des raisons de poids et de coût — d'emporter les objets convoités.

Sa clientèle vient d'un peu partout. «J'ai livré des objets aussi loin que Hull, Mont-Laurier et Rimouski. Je fais la livraison moi-même. C'est gratuit dans un rayon de 150km, et nous négocions un prix selon l'importance de la commande au-delà de ce rayon», précise-t-il.

Les produits offerts

Comme on le disait au début, Jacques Daoust n'a pas oublié complètement son passé de designer. Il est l'auteur des meubles pliants en bois pour jardin et de tonnelles en fer forgé.

Le design original des meubles de jardin avait été conçu pour un manufacturier de meubles qui a fait faillite. Plutôt que de les laisser aller au premier offrant, M. Daoust les a récupérés pour les vendre à son magasin. Ces meubles sont fabriqués en thuya de l'Est (cèdre) dans son atelier, au fond du jardin situé à l'arrière du magasin.

Il a aussi fait le design de tonnelles en fer forgé qu'il a fait fabriquer au Vietnam. «La qualité n'est pas aussi bonne qu'au Québec, mais on me demandait presque autant pour des portes faites au Québec que pour une tonnelle avec portes fabriquée au Vietnam», a dit M. Daoust, en indiquant toutefois qu'il hésitera avant de commander d'autres objets au Vietnam (une tonnelle avec portes fabriquée au Vietnam est vendue 1200$).

Outre les oeuvres de M. Daoust, la gamme de produits offerts est très variée. L'assortiment de meubles comprend: des ensemble en cyprès; des ensembles en fer forgé de différents motifs; des ensembles en aluminium recyclé provenant du Mexique, de la Corée du Sud et de la Hongrie; des ensembles de table et chaises en teck faits en Malaysie; des ensembles de table et chaises achetés aux États-Unis et fabriqués à

SUITE À LA PAGE C2

Une fontaine représentant un jouvenceau.

PHOTO DOROTHY RICHARDSON

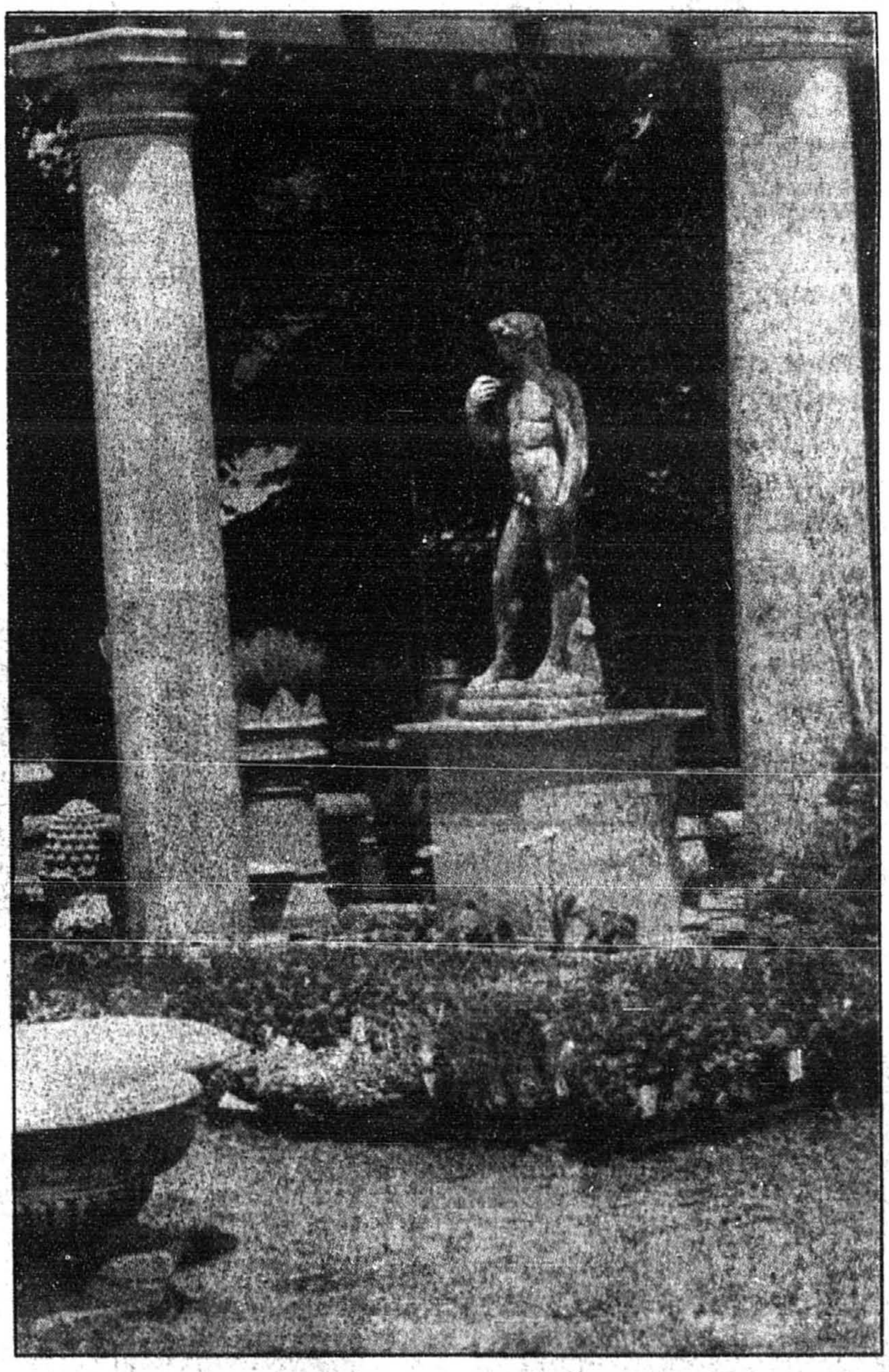

Ce David en ciment et fibre de verre se retrouve au milieu d'un ensemble de six colonnes doriques en pierre reconstituée datant de 1840 et offertes au prix de 18 000$.

PHOTO DOROTHY RICHARDSON

VISITEZ GRATUITEMENT
l'exposition LEGO® "VOYAGE DANS L'ESPACE"
à la Tour de Montréal du Parc olympique
et courez la chance de gagner un voyage à LEGOLAND
à Billund au Danemark et plusieurs autres prix.
LEGO
- Ouvert tous les jours
- Renseignements : (514) 252-TOUR
- Stationnement: 3200, rue Viau
VIAU
KLM La Presse CITE
duplo
Nom :
Prénom : Âge:
Adresse :
Ville :
Code postal : Tél.: ( )
Règlements disponibles à La Presse.
Pour participer, complétez et déposez le coupon à l'entrée de l'exposition LEGO® à la Tour de Montréal du Parc olympique avant le 5 septembre 1993.
UN AUTRE ÉVÉNEMENT DU PARC OLYMPIQUE

L'art au jardin, selon la maison Designart

SUITE DE LA PAGE C1

partir d'un design de 1930; des parasols (certains sont en teck) qui viennent de Madagascar, du Brésil et du Chili. Il demande 1500$ pour un banc en bois de rose fabriqué aux USA. Il souligne qu'il lui faudrait vendre 3500$ le même banc fabriqué au Québec.

Parmi les objets décoratifs, on retrouve des lampadaires en acier, des bains d'oiseaux en aluminium coulé; des fontaines en plomb qui sont des répliques de modèles faits en 1850 par le même fabriquant, et vendues 1050$, des cadrans solaires en bronze, des fontaines en aluminium recyclé, un gratte-pied en fer forgé de 1885, des carillons en cuivre, en aluminium, etc., une fontaine murale en cuivre oxydé fabriquée aux États-Unis et vendue 625$, une tonnelle victorienne en fer forgé datant de 1880 et vendue 1790$, un violoniste en plomb offert à 4750$, une paysanne avec brebis en plomb à 5700$, un joueur de tambour en plomb à 6300$, des bains d'oiseaux en plomb à 850$, et des robinets avec garde-boyau vendus 60$ et représentant diverses espèces de la faune.

Mais les objets en pierre forment la collection la plus imposante. Ces objets sont en pierre sculptée, en pierre reconstituée ou en fibrociment. Parmi les éléments les plus remarquables soulignons: six colonnes doriques en pierre reconstituée et datant de 1840, offertes au prix de 18000$; une sirène en pierre sculptée de 1850, vendue 9500$; une urne gothique en pierre reconstituée vendue 1200$; ainsi que de nombreux lions, urnes, couronnement de pilastres, etc.

Ces éléments proviennent généralement d'Angleterre et arrivent à raison de trois ou quatre conteneurs par année. «Si les producteurs locaux faisaient des choses aussi belles qu'en Angleterre, j'achèterais des produits locaux car je pourrais économiser entre 25 et 50 p. cent du prix des objets en frais de transport», dit M. Daoust.

Actuellement, le magasin est ouvert 363 jours par année, mais il est possible qu'il ferme sur semaine pendant les mois de novembre, janvier et février. L'hiver, le magasin vend surtout des mangeoires d'oiseaux qui sont originales et parfois québécoises.

L'article le plus remarquable du magasin? Sans doute la cage à oiseaux qui rappelle la mosquée Sainte-Sophie de Constantinople, la première église de l'histoire du culte catholique. Réalisée en bronze par un architecte américain dont il a oublié le nom, cette réplique unique au monde est offert au bas prix de... 6500$!

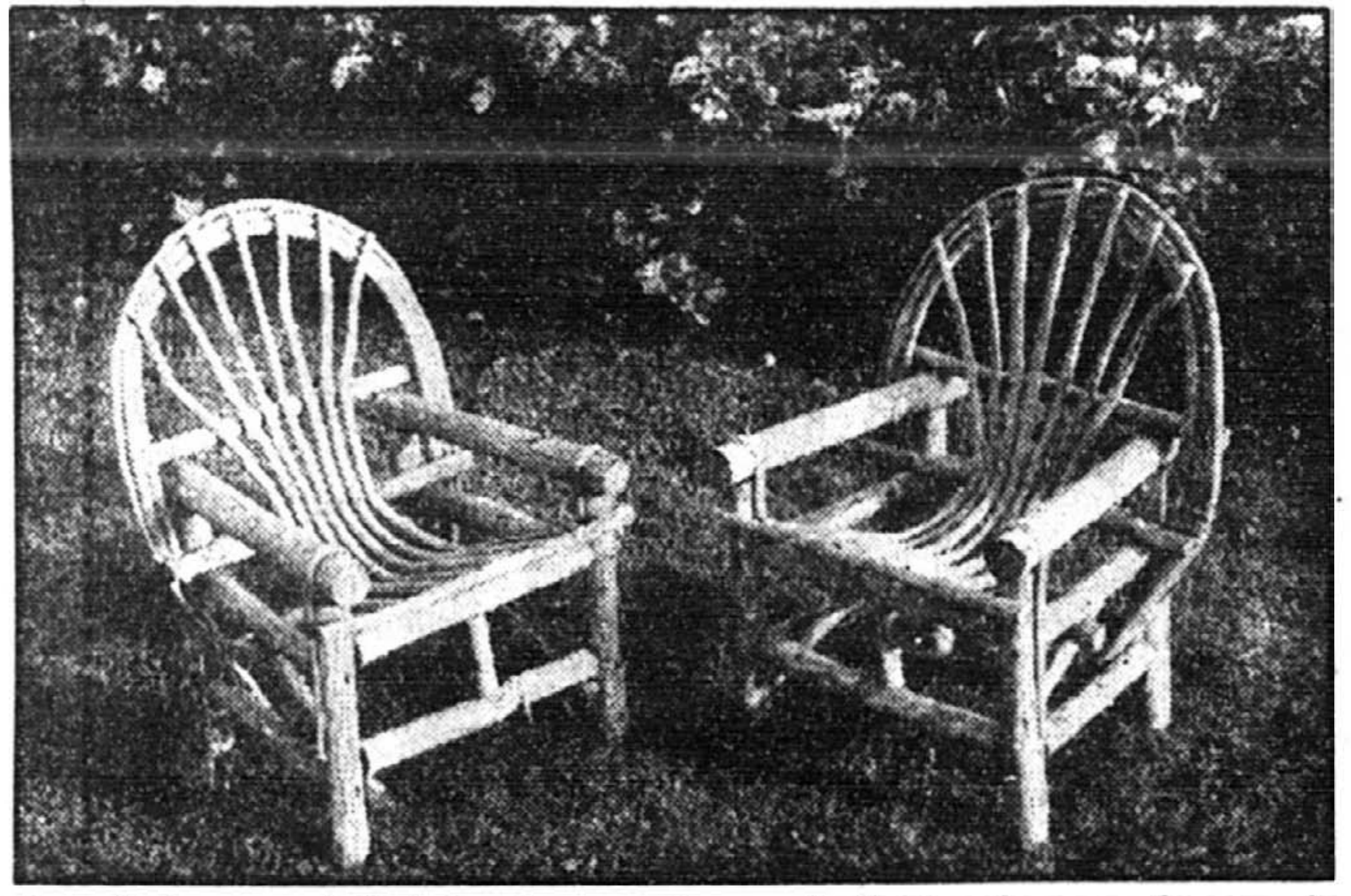

Ces chaises sont fabriquées en thuya de l'Est selon un design de Jacques Daoust.
PHOTO DOROTHY RICHARDSON

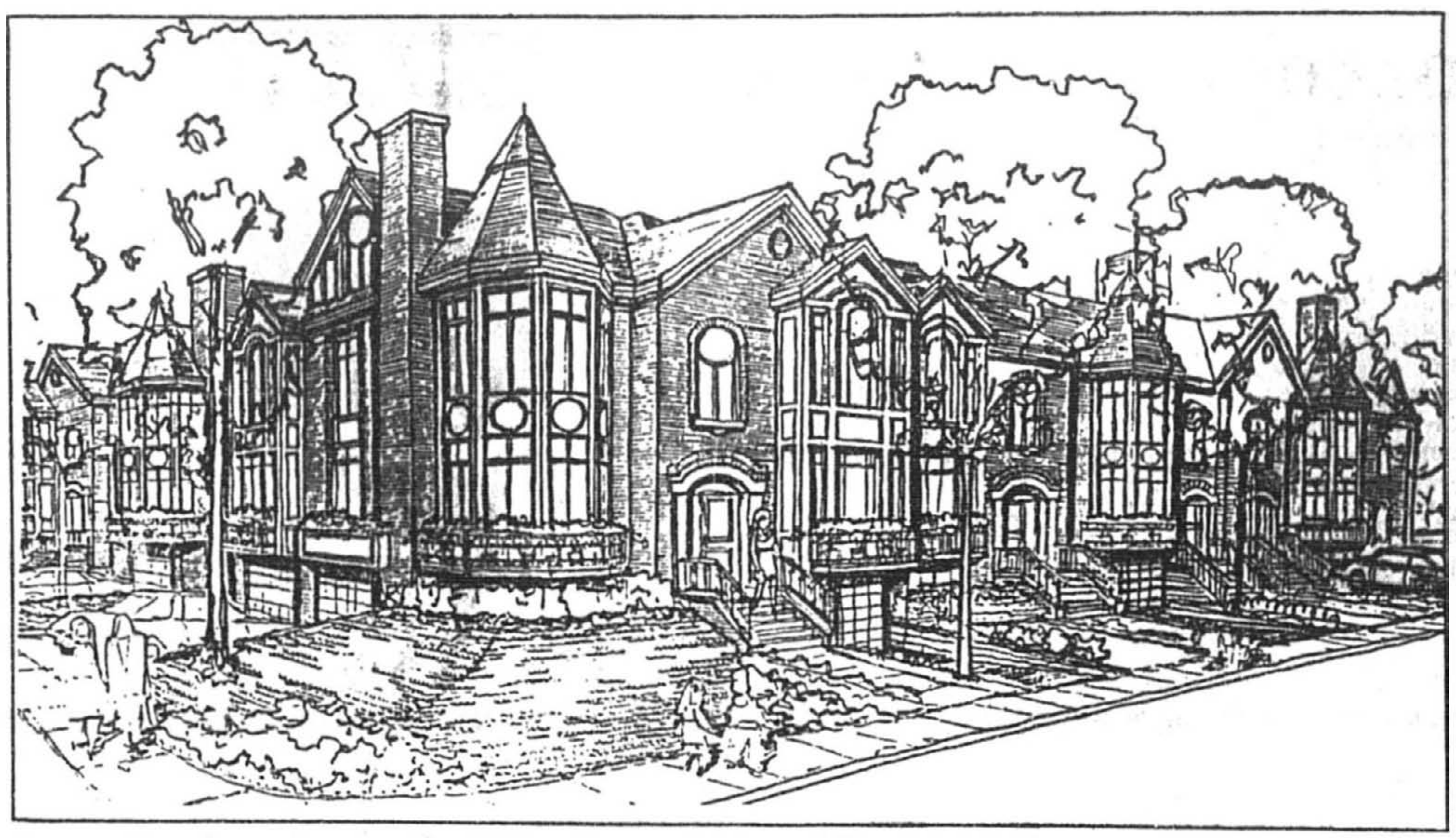

Perspective des maisons unifamiliales d'un projet immobilier à Saint-Pierre.

Projet résidentiel à Saint-Pierre: le «Village de la Fontaine»

LES PROJETS RÉSIDENTIELS

GUY PINARD

■ La petite ville de Saint-Pierre, au pied de la falaise de Montréal-Ouest, va pouvoir ajouter 298 nouveaux contribuables à son assiette fiscale (et elle en a bien besoin!) une fois complété le projet résidentiel du «Village de la Fontaine», dans environ quatre ans.

En effet, le promoteur Dara Construction limitée a racheté le terrain de 7,1 hectares de l'ancienne usine de la Consumers Glass avec l'intention de le recycler en projet résidentiel. Ce terrain de forme irrégulière est délimité par la voie ferrée principale du Canadien National, la rue des Érables, la 2e Avenue et la rue Norman. La fonction résidentielle représentera 51 p. cent de la superficie du site, la fonction «espaces verts» 18 p. cent, le reste servant de rues (24,4 p. cent) et d'espaces communautaires (6,6 p. cent), y compris un square central ainsi qu'un centre de commerce et de services. Ce centre commercial avoisinera un débarcadère d'autobus. Ce projet se traduira incidemment par l'ouverture de huit nouvelles rues.

Dara Construction limitée n'en est pas à sa première expérience du genre à Saint-Pierre puisqu'elle a déjà recyclé le terrain d'une autre usine fermée, la Montreal Drum Ltd., en y construisant 75 maisons de ville. Dara Construction appartient à trois actionnaires, Alex Turner, Adel Mehri et Theodore Kahane.

Deux types d'habitation

Le projet de 27 millions de dollars comprendra deux types d'habitation, soit 149 résidences unifamiliales en rangée, et 149 appartements en copropriété.

Les résidences unifamiliales seront de trois «formats», leur superficie variant de 100 à 135 m^2 (1100 à 1450 pi^2). Quant aux appartements en copropriété, leur superficie variera entre 100 et 110 m^2.

Le «Village de la Fontaine» est une réalisation de l'architecte Jean-Pierre Bart, de Design Consultant, groupe architectural. L'aménagement paysager sera réalisé par la société Biancamano, Bolduc.

L'architecture emprunte plusieurs éléments au style victorien comme les tourelles d'angle, les ouvertures arquées, les oeils-de-boeuf, les frontons et les avant-corps. Le projet doit son nom à la fontaine qui sera installée au centre d'un parc de promenade richement fleuri.

Grâce à ce projet qui devrait accueillir ultimement quelque 830 nouveaux résidants, la population de Saint-Pierre (ma ville natale) connaîtra un bond spectaculaire de 17 p. cent.

Le projet se trouve à proximité de tous les services de loisirs (bibliothèque, arèna, piscine, courts de tennis, etc.). La gare de Westmount du train de banlieue Montréal-Rigaud se trouve à dix minutes de distance à pied.

SI VOUS NE SUPPORTEZ PLUS LA MISÈRE SUPPORTEZ-NOUS
Merci de donner à Centraide 288-1261
Centraide
LE DON DE CHANGER LES CHOSES

LE COURRIER DES LECTEURS

Précision de la Chambre des notaires

■ Afin de bien informer les lecteurs de *La Presse* quant au rôle dévolu au notaire dans l'identification d'un bien contaminé, quelques précisions s'imposent.

Le Code de déontologie des notaires impose à ces derniers un devoir de conseil. Ainsi, le notaire doit renseigner les parties sur la nature, la portée et les conséquences des actes et conventions qu'il est appelé à rédiger. Il doit, par ailleurs, informer ses clients sur ce qui est nécessaire à la validité et à l'efficacité des documents qu'ils préparent.

Au niveau environnemental, le rôle du notaire se limite à celui de conseiller les parties sur les dispositions législatives qui risquent d'engendrer pour celles-ci de lourdes conséquences tant juridiques que pécuniaires advenant le défaut de les respecter.

Certains indices pourront permettre au notaire de déceler des problèmes potentiels à ce niveau. Par exemple, lors de l'examen des titres sur la propriété (ou lors de l'examen de certains autres documents), le notaire pourra relever des indices suffisamment importants pour conseiller les parties sur les risques possibles d'être en présence d'un site contaminé et des conséquences légales que cela pourra entraîner. Aucune disposition légale n'impose au notaire de vérifier si un site a été, ou est contaminé. Au niveau de l'identification d'un site contaminé, la responsabilité du notaire ne saurait être retenue si aucun indice ne lui permettait de connaître cet état de fait.

La Chambre des notaires

LE CLOS ST-ANDRÉ
CONDOMINIUMS
L'ultime confort urbain...
... en plein quartier latin
À deux pas du métro Berri et de la Place Dupuis
À PARTIR DE 51 500 $
Studio, une chambre et deux chambres:
- sur cour intérieure avec balcon
- sur rue avec vaste baie vitrée
• Architecture héliotropique
• Concierge résidant
• Gym, terrasse, Club Soleil
Admissible au crédit de taxes de 10 000 $
BUREAU DE VENTES
908, boul. René-Lévesque est
Montréal, Québec
499-2020
Horaire d'été:
Lundi au mercredi: 12 h à 18 h
Sam. et dim.: 13 h à 17 h.
H1967874

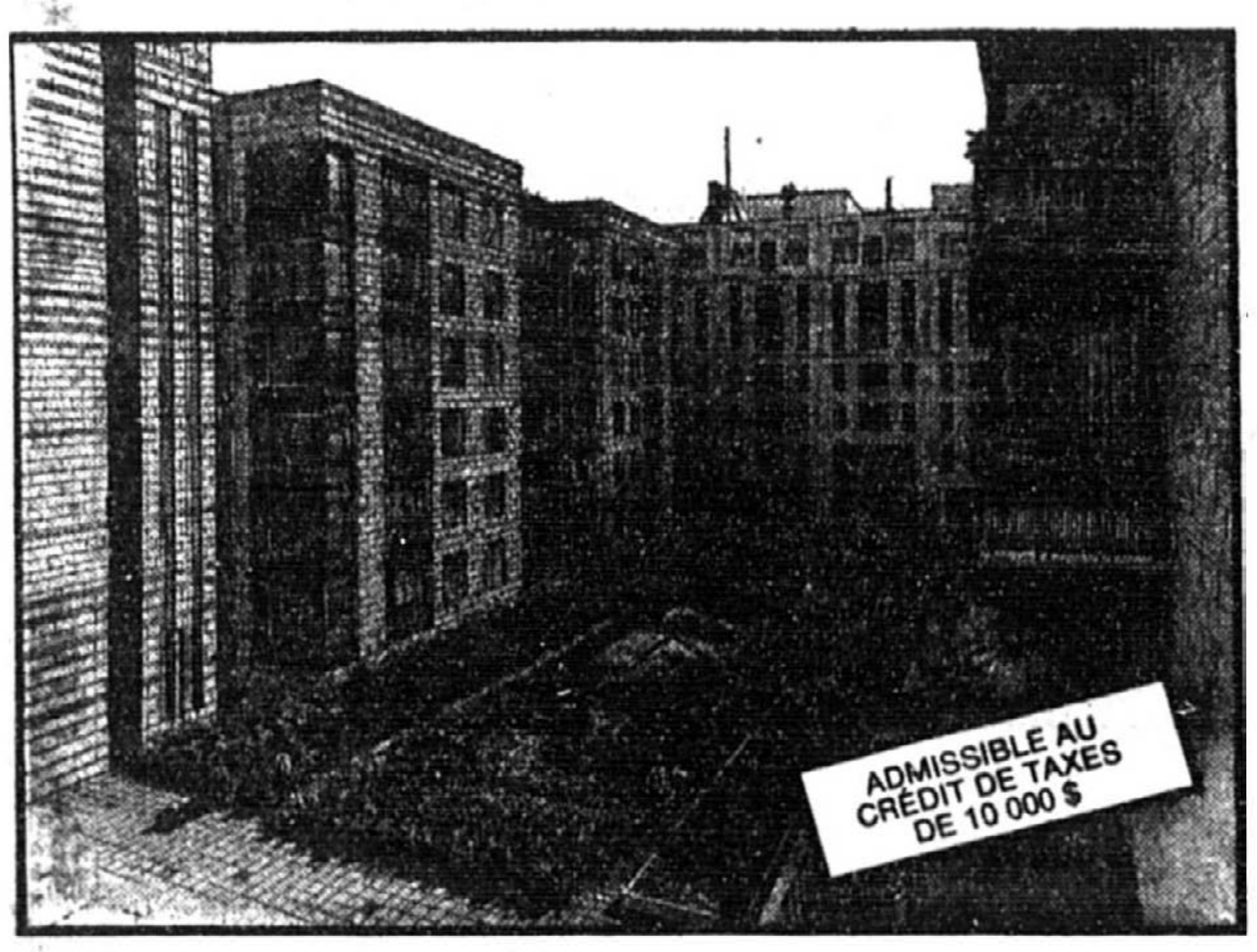

LES CONDOMINIUMS CHAUSSEGROS-DE-LÉRY
ADMISSIBLE AU CRÉDIT DE TAXES DE 10 000 $
DU NEUF DANS LE VIEUX-MONTRÉAL
• Site idéal près du métro Champ-de-Mars et du Vieux-Port
• Éventail de services optionnels sur place : club sportif avec piscine intérieure, salle de réception, service de bureautique, suite d'hôtes, stationnement, commerces d'appoint.
Phase I déjà vendue à plus de 60%
Studio: 77 000 $ et plus
Une chambre: 95 500 $ et plus
Deux chambres: 154 200 $ et plus
Ces prix incluent TPS et TVQ
Phase II maintenant en prévente
Du studio au 3 chambres à coucher et penthouses avec vue sur le fleuve
De 89 000 $ à 326 000 $
BUREAU DE VENTE:
300 est, rue Notre-Dame, Vieux-Montréal 395-6078
HORAIRE D'ÉTÉ: Lundi au mercredi: 12 h à 18 h. Samedi et dimanche: 13 h à 17 h
H1967879

11 "★ ★ ★ ★ ★"
"Les ~~34~~ derniers appartements condos neufs sur l'île des Soeurs..."
"La finition impeccable d'un immeuble de prestige..."
"Un site magnifique..."
"À voir absolument!"
2 PENTHOUSES
2 986 pi car. sur 2 niveaux
3 chambres, superbe terrasse
14e et 15e étage
~~750 000 $~~
525 000 $ TVQ/TPS INCLUSES
2 condos de 3 500 pi car. sur un plancher
4 ou 5 chambres. 2 solariums, 4 salles de bain
Exemple: prix original: ~~822 000 $~~
Liquidation: 534 614 $ TPS/TVQ INCLUSES
Aussi 2 et 3 chambres 189 000 $ et +
PRIX LIQUIDATION
TOUT DOIT ÊTRE VENDU
L'AFFAIRE BIARRITZ
UNE REPRISE THIBAULT, MESSIER & ASSOCIÉS
Bureau des ventes: LE BIARRITZ
700, chemin Marie Le Ber, île des Soeurs
LUN. AU VEND. : 12H À 20H 766-7111 SAM. ET DIM. : 12H À 17H

Les personnes qui ont une maladie mentale,
les accepter, c'est fondamental.
Gouvernement du Québec
Ministère de la Santé et des Services sociaux

Vendeur de maisons neuves
■ Si votre revenu est actuellement de 65 000 $ ou plus
■ Si vous pouvez travailler en équipe
■ Si vous pouvez diriger une équipe
■ Si un projet majeur sur la Rive-Sud vous intéresse
CECI VOUS CONCERNE
Faites parvenir votre curriculum vitae au
Groupe I & S
1550, de Maisonneuve Ouest, Bureau 1111
Montréal, Qué. H3G 1N2
ou par fax au 934-3909
LE GROUPE I&S

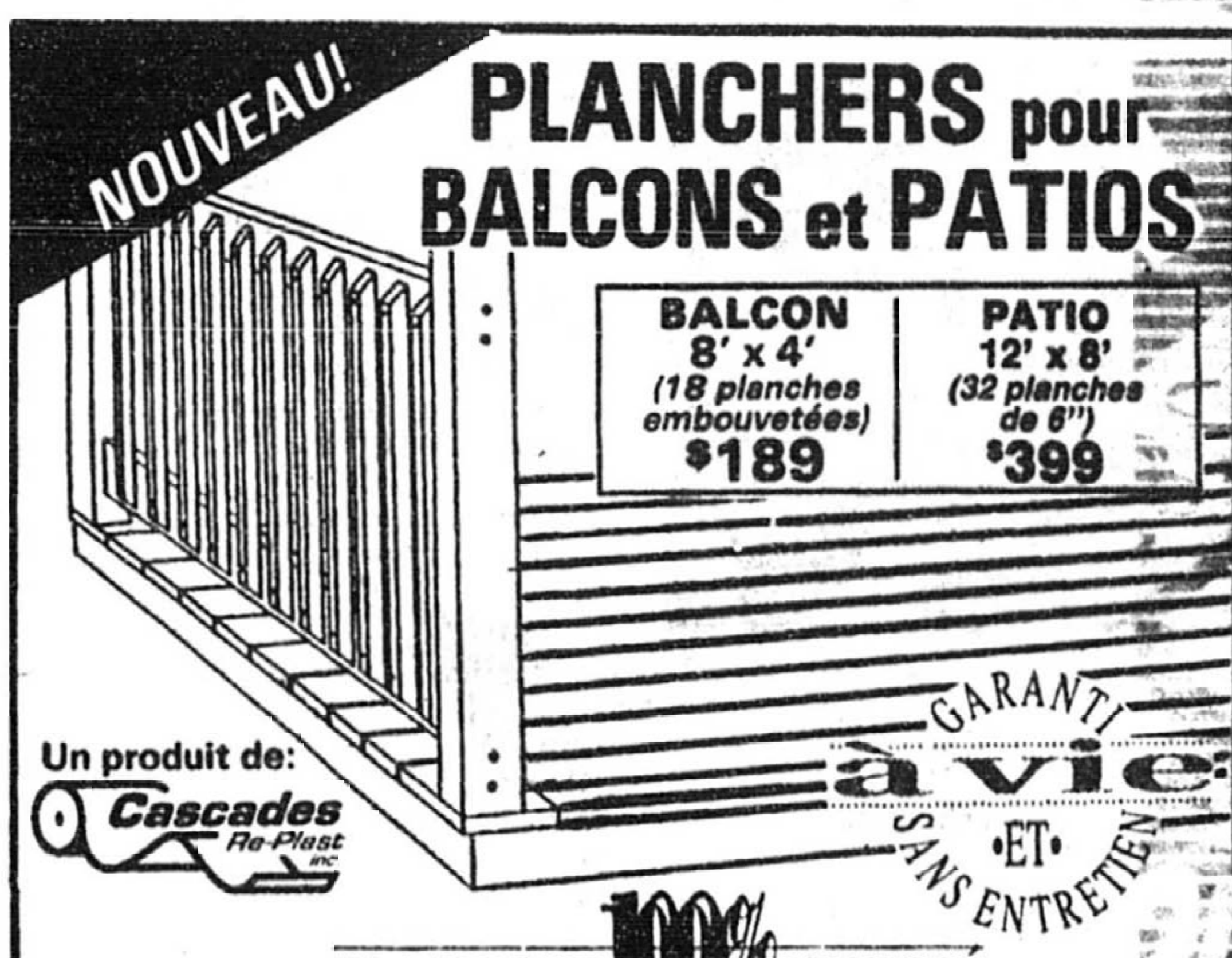

NOUVEAU!
PLANCHERS pour BALCONS et PATIOS
BALCON 8' x 4' (18 planches embouvetées) $189
PATIO 12' x 8' (32 planches de 6") $399
GARANTI à vie •ET• SANS ENTRETIEN
Un produit de: Cascades Re-Plast inc
Fait de PLASTIQUE 100% RECYCLÉ
Fabriqué au Québec, ce produit est en plastique 100% recyclé provenant de la cueillette sélective. En plus d'être très écologique, le matériau RE-PLAST est
ULTRA-DURABLE
• Ne fendille pas
• Imputrescible, résiste à l'usage intensif
SÉCURITAIRE
• Pas d'écharde
• Pas d'enduit chimique
SANS ENTRETIEN
• Ne s'écaille pas
• Aucun sablage ou teinture requis
ESTHÉTIQUE
• Fini soigné
• Choix de couleurs durables
GARANTI
• Garantie à vie écrite
Le RE-PLAST est disponible en planches, madriers et dormants pour l'aménagement extérieur de patio, terrasse et paysagement.
En vente dans les magasins suivants:

MONTRÉAL DISMAT Guy Bell Ltée 2875, Hochelaga 521-3211	**LACHENAIE** RONA/DISMAT Jacques Lavoie Inc. 1541, boul. St-Charles 471-3092	**ST-HYACINTHE** BO-PRIX PLUS 520, Martineau 796-1320	**LAVAL** GROUPE V.P.F. 4525 BOUL. SAMSON 681-1547	**MONTRÉAL OUEST** MATÉRIAUX D. G INC. 5890, St-Jacques Ouest 482-8381	**VERDUN** GROUPE V.P.F. 667, Galt 761-7895
MONTRÉAL-NORD B.M.R. Norman Thomson Inc. 6750, boul. Léger 322-2565	**TERREBONNE** FRANÇOIS L'ESPÉRANCE INC. 1505, chemin Gascon 471-6631	**DRUMMONDVILLE** MAT EXPERT Matériaux Larocque Ltée 2070, boul. Lemire (819) 477-2666	**ROCK FOREST** UNITOTAL Gaudette 4701, boul. Bourque (819) 564-2257	**VERCHÈRES** RONA Dragon et Chapdelaine 92, Calixa-Lavallée 583-3348	**ST-BRUNO** GROUPE V.P.F. 139 route 116 653-2266
REPENTIGNY RONA Centre de rénovation Prud'homme 444, Notre-Dame Est 654-6666	**ST-LUC** RONA Choinière & Martel Inc. 274, boul. St-Luc 348-3817	**SHERBROOKE** Centre Rénovation Dubreuil 1151, King Est (819) 821-2334	**BROMPTONVILLE** B.M.R. Matériaux F. Robert 550, Parc-Industriel (819) 846-6581	**ST-BASILE-LE-GRAND** B.M.R. Monsieur Escompte 287, boul. Laurier 653-2200	**EAST ANGUS** B.M.R. Oscar Pagé & Fils inc. 82 Grondin (819) 832-4994

Distribué par: M.G.B. International Inc.

MARGES : le concept d'entraide appliqué au milieu des arts visuels

MARIE-FRANCE LÉGER

■ Créé en 1991, le groupe MARGES se veut à la fois centre de conception et de diffusion d'une collection de meubles et d'oeuvres d'artistes aux disciplines multiples, telles la sculpture, le design, l'ébénisterie, l'architecture, la verrerie ou la ciselure.

DESIGN

Tout en réalisant des oeuvres en commun, chacun des collaborateurs poursuit également une carrière personnelle. Mais quand il s'agit de parler de vision et de création, la critique va bon train au sein des associés du mouvement, au cours de réunions où chacun pourra apporter son grain de sel.

Les fondateur de MARGES, Jean Michel, sculpteur, et Brigitte Marchand, designer, ont voulu développer ce concept d'entraide, encore rare dans le milieu. La chaise illustrée en première page, Chaise L.M, est d'ailleurs une création de Michel et Marchand. Faite de forge et de laiton, l'assise est en érable piqué.

«En collaborant, on découvre des apports supplémentaires, esthétiques ou techniques. On essaie toujours de garder en tête l'aspect recherche», constate Jean Michel. Brigitte Marchand souligne de son côté que cette démarche donne toute la latitude possible aux créateurs. «On n'est pas du tout une formule conservatrice. Il est important que chacun conserve sa liberté de choix.»

Huit personnes composent le «noyau» principal de MARGES: Jacques Bertrand, technicien ; John Davies, designer-concepteur basé à New York ; Michal Dabeck, métallier et spécialiste des armures ; Jean-Bernard Dolléans, ciseleur et métallier ; Jean-Pierre Générenx, architecte et concepteur ; Ronald Labelle maître verrier (fondateur de la galerie-école Espace Verre); François Lanotte, ébéniste d'art et Christopher Wright, designer-concepteur.

Le cofondateur Jean Michel a du métier. Il travaille le métal depuis 25 ans. Ça ne date donc pas d'hier et la forge, si prisée depuis quelques annees chez les designers, n'a plus de secrets pour lui depuis bien longtemps. Sculpteur, il est devenu une référence au cours des années pour la conception et la réalisation d'oeuvres monumentales.

Il a dirigé pendant 20 ans Métatechno, un atelier ou furent notamment réalisées des oeuvres comme la fontaine de Charles Daudelin à la Place du Québec à Paris, la Place Roy de Michel Goulet à Montréal ou encore la «sculpture-structure» de Pierre Grange à la station de métro Namur, à Montréal.

Quant à Brigitte Marchand, elle se consacre à la réalisation de mobilier d'art. Avec un autre designer, elle avait ouvert la galerie Zanna rue Saint-Denis. En plus de dessiner des meubles, elle a développé à cette époque un savoir-faire sur le plan de la diffusion de l'art actuel. Aujourd'hui, une grande part de son travail est consacrée justement à la préparation d'expositions, à la recherche de nouvelles approches avec les artistes.

MARGES expose actuellement chez Entrée libre, une galerie new-yorkaise située dans Soho. «On maximise actuellement nos activités de diffusion à New York. On a fait des contacts à Paris, à Los Angeles et à Lisbonne. Triede, rue McGill, expose quelques-unes de nos pièces», explique la designer. Les bureaux de MARGES sont situés rue Henri-Julien, à Montréal.

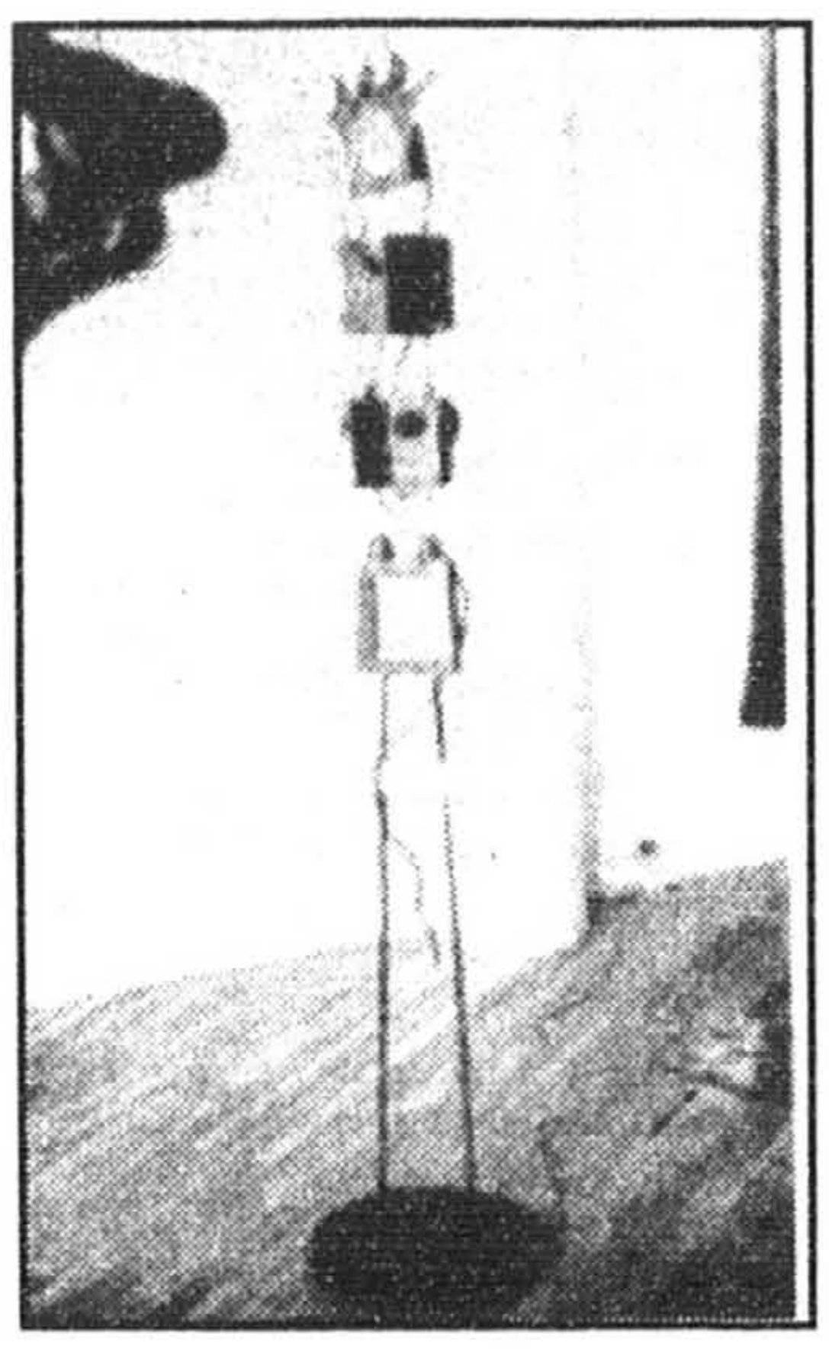
L'horloge Babel de Jean-Bernard Dolléans en cuivre repoussé et laiton gravé, acier forgé et inox.

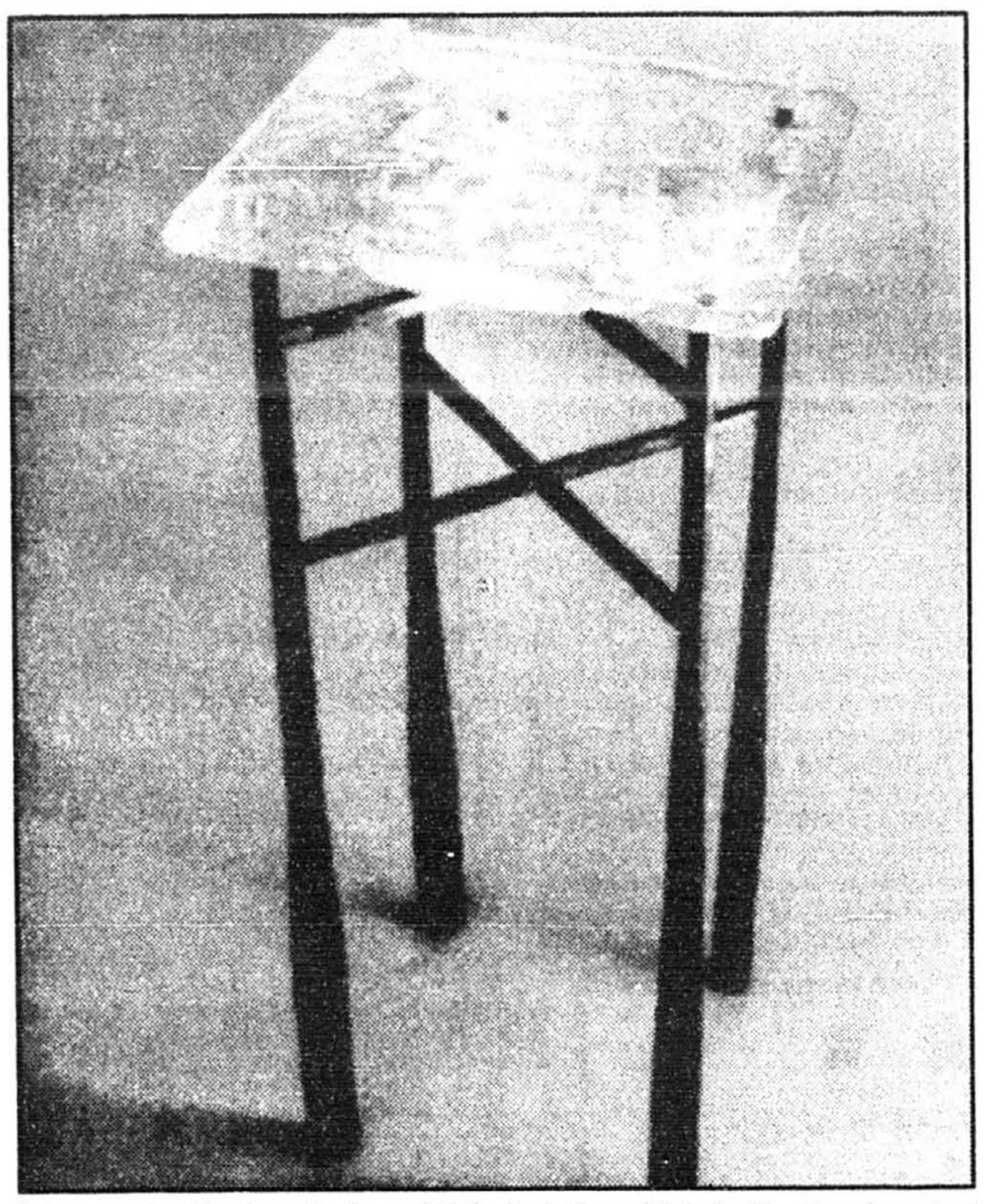
La console Glacier de Jean Michel et Ronald Labelle, fer forgé et verre coulé.

Rénovation

Un condo mignon

YVES PERRIER

collaboration spéciale

Réaménager le deuxième étage d'un triplex en rangée n'est pas facile. Le manque de lumière, l'effet corridor, l'escalier montant au troisième étage et la distribution de la tuyauterie sont des contraintes majeures qui influencent grandement l'aménagement. Voici un exemple intéressant qui peut s'appliquer à de très nombreux cas semblables dans la région montréalaise.

Désaxer le corridor

On ne change pas l'angle d'un corridor seulement pour lui donner une nouvelle apparence. Ici, la nouvelle orientation du corridor a permis de dégager le vestibule d'entrée et d'aménager un vestiaire dans l'entrée. De plus, on peut maintenant entrer au centre du logement afin de faciliter la circulation et d'éliminer l'effet corridor.

Regroupement des services

Le regroupement de la cuisine, de la salle de bains, du lavage et du chauffe-eau, a fait économiser sur les coûts de construction et facilite aussi le passage et l'insonorisation de la tuyauterie. Le plafond de la cuisine et de la salle de bains fut descendu de 6 pouces (15cm) de manière à passer aisément ces canalisations.

La terrasse

Dans cet arrangement, la terrasse devient un espace intime et à la fois ouvert sur le séjour et la chambre arrière par de larges portes-patios. J'y ai aménagé un rangement extérieur pour les vélos et le barbecue de manière à ne pas bloquer la lumière naturelle et la vue.

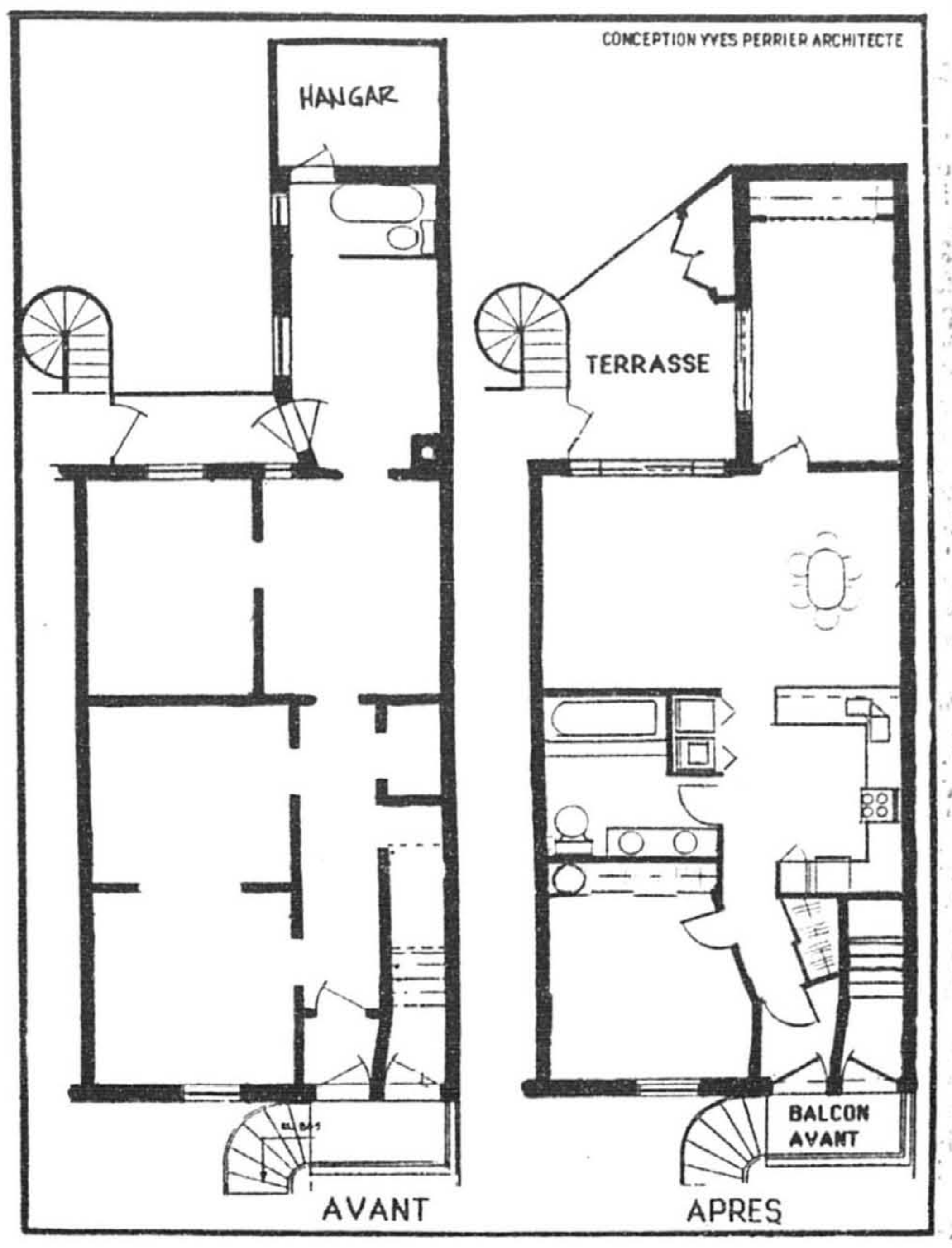

Question de lecteur
Le pavé trop serré?

J'ai fait refaire le pavé de mon patio l'année dernière et durant l'hiver une fissure horizontale est apparue à l'intérieur de la maison à peu près au même niveau que le pavé. Ma maison date de 10 ans et ses fondations sont sorties de terre de quatre pieds de hauteur. Y a-t-il une relation entre le pavé et la fissure ?

Dame inquiète,
Saint-Hubert

J'ai déjà rencontré un problème similaire où le pavé avait été posé directement à la fondation sans laisser d'espace. En hiver, la glace entre les pavés peut le pousser à prendre de l'expension à l'horizontal. Je vous suggère d'enlever un pavé de largeur sur toute la longueur de la fondation, de couper 2 pouces de chaque pavé et de le remettre en place. Remplissez ensuite l'espace vide de sable ou de pierres concassées de 1/4 de pouce (6mm) de diamètre.

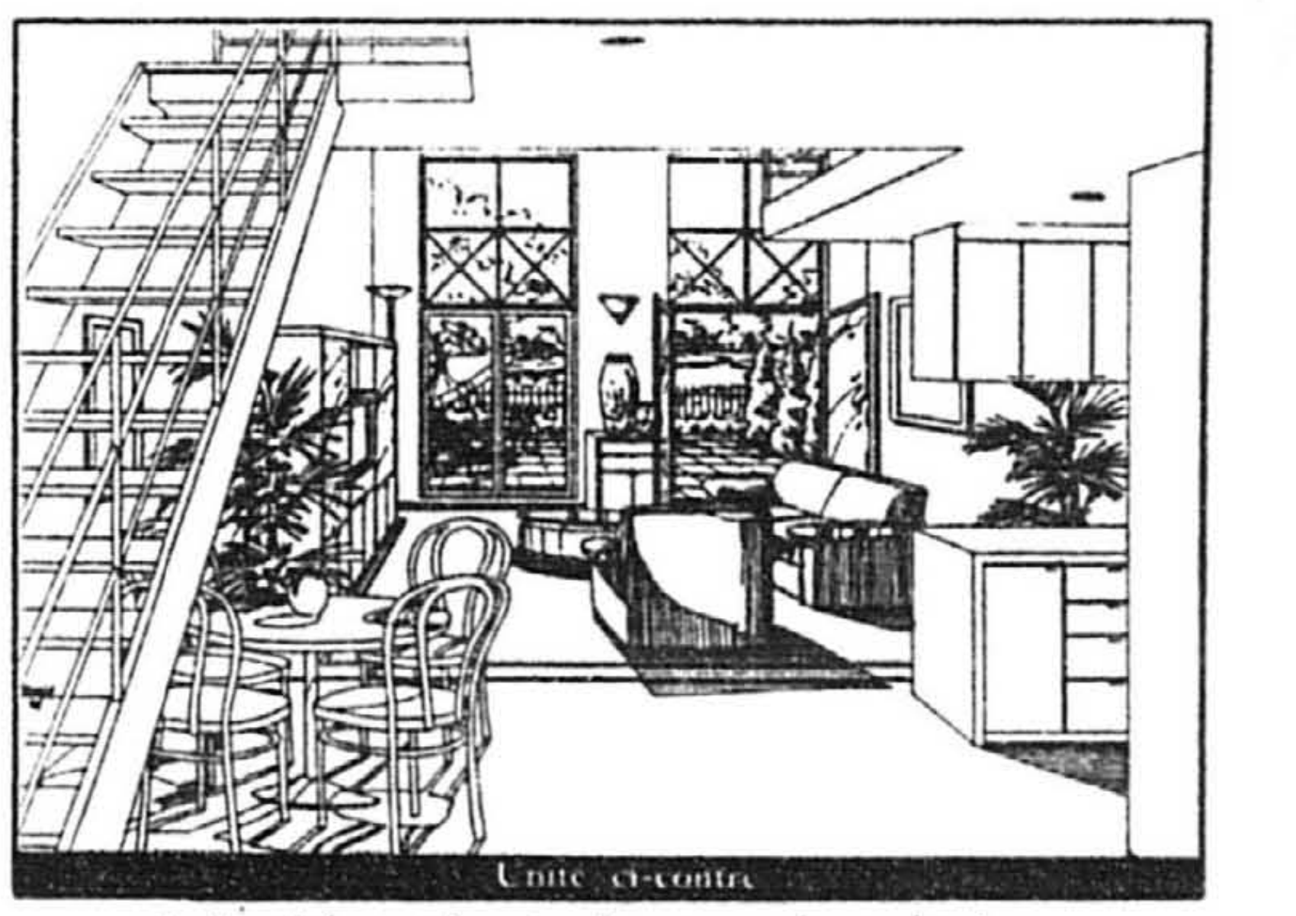
Pour le prix de votre loyer vous pourriez être propriétaire...

Unité ci-contre

• jardin privé en options • aménagement selon vos besoins

Les LOFTS DE LA GRANDE ALLÉE

Vue sur centre-ville
Bord de lac
Piste-cyclable et parcs

Architecture unique
Fenêtres bistro
Balcon français

À partir de
79 000 $
à 124 000 $

Taxes et coûts d'infrastructures inclus

GROUPE IMMOBILIER St-Jacques

Téléphone 362-0448

2001 boul. Île des Soeurs, Île des Soeurs

OUTREMONT

Vue magnifique de votre balcon
soleil et verdure en flanc de montagne.
VENEZ VISITER
2 NOUVEAUX APPARTEMENTS TÉMOINS

PHASE 2
30 UNITÉS DE COIN

BUREAU des VENTES
Du lundi au jeudi de 13h00 à 18h00
Samedi et Dimanche de 13h00 à 17h00

LE PHÉNIX
20 CHEMIN BATES OUTREMONT (O.)
277-8150

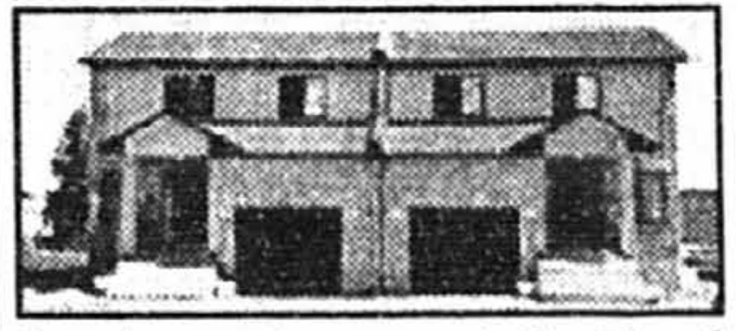
POINTE-CLAIRE
A COMPTER DE 104 900 $

Superbes cottages semi-détachés, 3 chambres, 2½ salles de bain, garage, sous-sol semi-fini.

OUVERT le samedi et le dimanche 13 - 17 h

SUR SEMAINE VISITE SUR RENDEZ-VOUS.

Pour s'y rendre : Transcanadienne, sortie des Sources Sud, à droite sur boul. Hymus, à gauche sur av. Delmar, à gauche sur av. Les Canots, à droite sur rue Oliver-Nicholson jusqu'aux maisons-témoins.

TAREK CONST. 426-2220

H1970849

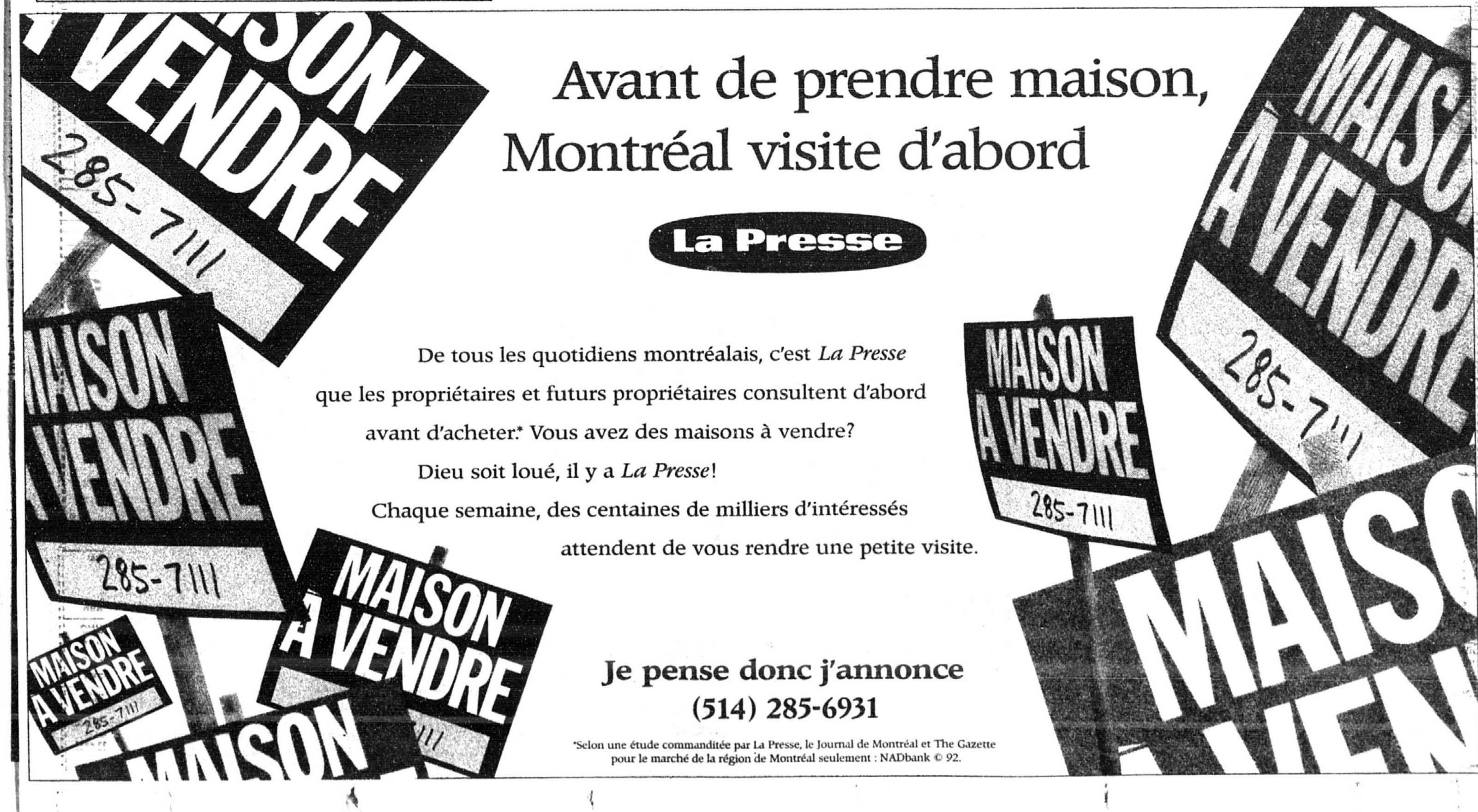

Avant de prendre maison,
Montréal visite d'abord

La Presse

De tous les quotidiens montréalais, c'est *La Presse*
que les propriétaires et futurs propriétaires consultent d'abord
avant d'acheter.* Vous avez des maisons à vendre?
Dieu soit loué, il y a *La Presse*!
Chaque semaine, des centaines de milliers d'intéressés
attendent de vous rendre une petite visite.

Je pense donc j'annonce
(514) 285-6931

*Selon une étude commanditée par La Presse, le Journal de Montréal et The Gazette
pour le marché de la région de Montréal seulement : NADbank © 92.

La douceur des petits oeillets annuels de Chine

FLORIAN BERNARD

Délicats, à pétales ourlés ou frangés, prompts à fleurir, les petits oeillets mignons de rocaille, qu'on appelle aussi oeillets «mignardise», sont un ravissement pour l'oeil et l'odorat. Ces petits oeillets annuels, d'une hauteur de 20 à 30 cm, offrent tous les coloris, sauf le jaune et le bleu. Plantés au soleil dans une terre ordinaire de jardin, ils produisent une incroyable quantité de fleurs simples qui se renouvellent tout au long de l'été.

Ces petits oeillets d'origine asiatique sont vivaces dans leur pays d'origine. Chez nous, toutefois, à cause de la rigueur du climat, on les cultive comme des espèces annuelles ou bisannuelles. Ils sont juste au seuil de la rusticité. Lorsque les hivers sont doux et que la couche de neige est abondante, ils résistent souvent au froid et réapparaissent, le printemps suivant.

Même s'ils diffèrent beaucoup des oeillets traditionnels doubles, que l'on vend chez les fleuristes, ce sont de vrais oeillets. Ils tirent leur nom botanique (Dianthus) de deux mots grecs signifiant «fleur de Jupiter» ou «fleur divine», par allusion à leur beauté et à l'élégance de leur port. Quant au mot oeillet lui-même, il signifie «petit oeil», par allusion à l'oeil central, de couleur différente, qui apparaît chez plusieurs espèces. Le feuillage est souvent bleuté, ce qui fait contraste avec celui des autres plantes du jardin.

L'homme cultive les oeillets depuis des temps immémoriaux. La rusticité de la plante, sa culture facile, la beauté de ses fleurs, la suavité de son parfum «poivré» justifient la grande faveur que l'oeillet exerce chez tous les jardiniers. Il existe peu de plantes ornementales qui aient produit autant de variétés. Certains catalogues spécialisés en mentionnent plus de 2000. Comme l'oeillet est d'une nature essentiellement variable, les semis et les inter-hybridations spontanées produisent, chaque année, de nouvelles variétés.

L'une des variétés les plus récentes, et qui fait actuellement fureur chez les jardiniers nord-américains, est l'oeillet «fraises et framboises», obtenu par les grainetiers Goldsmith, des États-Unis. Ce petit oeillet à pétales délicatement frangés présente des fleurs où se mêlent divers tons de vermillon, de rouge vif et de cramoisi, rappelant les chauds coloris des fraises et des framboises bien mûres. Cette année, au Québec, plusieurs producteurs d'annuelles ont offert ce magnifique oeillet en caissettes.

Les petits oeillets mignons sont particulièrement recommandés pour garnir les corbeilles et les vasques en plein soleil. Leurs exigences sont minimes. Il y a toutefois une condition essentielle à leur réussite. Comme tous les autres oeillets, ils détestent les terres lourdes et acides. Il convient donc de les planter dans une terre à laquelle on aura ajouté une bonne quantité de chaux dolomitique ou de poudre d'os moulus.

On ne trouve plus, dans le commerce, certaines espèces anciennes, mais il existe de nombreux hybrides bisannuels ou vivaces de courte durée, aux coloris flamboyants et à longue période de floraison.

Voici les plus populaires:

■ Baby Doll - 20 cm - rose, rouge écarlate;
■ Bravo - 35 cm - rouge vif;
■ China Doll - 30 cm - primé par All-America Selections, rouge cramoisi, blanc et saumon;
■ Colorama - 30 cm - fleurs blanches, roses et bicolores;
■ Fire Carpet - 20 cm - vermillon;
■ Frosty - 30 cm - hâtif; fleurit 90 jours après le semis; fleurs rouges ou roses avec un bord blanc, pétales frangés;
■ Magic Charm - primé par All-America Selections; corail, écarlate, rose, blanc;
■ Merry-Go-Round - 15 cm - très compact, fleurs blanc pur avec un coeur écarlate;
■ Persian Carpet - 12 cm - forme naine; rose, blanc, écarlate, saumon;
■ Pink Flash - 30 cm - rose pâle;
■ Princess - 20 cm - rouge clair et saumon;
■ Snowfire - 20 cm - primé par All-America Selections, pétales frangés, fleurs blanches avec un coeur rouge vif;
■ Snowflake - 30 cm - primé par Fleuro sélect; blanc pur;
■ Splendor - 20 cm - teintes variées;
■ Telstar Picotee - 30 cm - primé par All-America Selections, fleurs rouge cramoisi avec une bordure blanche, pétales frangés;
■ Strawberries and Rasberries 25 cm - chauds coloris de rouge, vermillon et cramoisi. Pétales délicatement frangés.

En caissettes

Les oeillets de Chine se multiplient facilement par semences. C'est une opération à la portée de tous les amateurs, même les plus inexpérimentés. Il faut commencer par réfrigérer les graines durant une semaine. La germination se fait en une huitaine de jours, à la température normale d'une pièce.

La plupart des amateurs préfèrent acheter des caissettes de petits plants, prêts à mettre en terre, directement dans les centres de jardinage.

Il ne faut pas pincer les oeillets. Toutefois, pour obtenir des fleurs plus grosses, on peut procéder à un éboutonnage vers la mi-juin. Les tiges principales portent un bouton terminal et des pousses latérales couronnées de boutons floraux. Il suffit de garder le bouton de tête de la tige principale et des tiges latérales.

L'oeillet «fraises et framboises» est une variété nouvelle, créée par les grainetiers Goldsmith, aux États-Unis. Les fleurs affichent de beaux coloris de rouge, d'écarlate et de cramoisi.

Notes

DES LOTUS DE CHINE

■ Le Jardin botanique de Shanghai, en Chine, vient de faire un don exceptionnel de plusieurs centaines de lotus au Jardin botanique de Montréal. Arrivés à Montréal à la fin de juin, ces lotus seront en pleine floraison, dans quelques jours. Ils poursuivront leur floraison jusqu'au milieu d'août. Le lotus, d'origine indienne, est la fleur sacrée du bouddhisme. On le cultivait déjà dans la Haute- Égypte, sur le bord du Nil, au temps des dynasties royales. De tous temps, le lotus a fait l'objet d'une pieuse vénération. Ses fleurs qui émergent de la boue demeurent quand même sans souillure, d'où son adoption comme puissant symbole de l'homme illuminé par la révélation dans la religion bouddhique. Les racines charnues du lotus sont comestibles. On en fait une pâte qui sert à fabriquer des galettes nourrissantes. De la famille des nymphées, les lotus ressemblent à d'énormes nénuphars. Les couleurs dominantes sont le blanc et le rose. Les lotus de Shanghai orneront les bassins près des pavillons, au jardin chinois.

Courrier

L'ÉGLANTIER COMMUN

■ **Je cherche sans succès des plants d'églantier grimpant. Mon père en possède un. Pourriez-vous m'indiquer comment je peux, à partir du plant d'églantier de mon père, en produire quelques-uns?**

Pascale **BOUDRY**,
Pierrefonds

■ L'églantier commun ou églantier grimpant est un rosier canina, une espèce arbustive et envahissante que l'on ne trouve généralement pas dans les centres de jardinage. Ce rosier canina sert plutôt de porte-greffe pour des rosiers hybrides. Vous en trouverez chez des producteurs de rosiers. Mais vous pouvez également, très facilement, produire une quantité d'églantiers par des boutures. Prélevez des boutures d'environ 10 à 15 cm sur des rameaux bien aoûtés, vers le début de septembre, et enfouissez les à 50 p.cent, avec un angle de 45 degrés, dans une couche de sable humide. Recouvrez cette couche de feuilles mortes ou d'une autre matière organique. Assurez-vous que la couche recoive une bonne couche de neige. Au printemps, vos boutures seront enracinées. Il suffira de les replanter, vers le milieu de juin, à l'endroit désiré et de les cultiver comme des sujets adultes. Vous pouvez aussi multiplier, de la sorte, plusieurs espèces de rosiers arbustifs ou anciens. La méthode réussit également pour certains rosiers hybrides.

UNE ORTIE BRÛLANTE

■ **A côté d'un géranium, rentré de l'extérieur, s'est mise à pousser la plante dont je vous adresse quelques feuilles. Elle ne se laissait pas toucher sans provoquer une forte irritation, presque une brûlure. De quoi s'agit-il?**

Bruno **ROY**,
Montréal

■ Votre inconnue est tout simplement une ortie. De la famille des urticacées, cette dernière produit une sensation de brûlure, dès qu'on la touche. L'ortie est très répandue partout au Québec. La plante qui a poussé à côté de votre géranium provient sans doute de graines transportées par les oiseaux ou par le vent.

AZALÉES ET RHODODENDRONS

■ Un horticulteur français établi au Québec récemment, M. Philippe Tisseuil, vient de créer une entreprise spécialisée dans la production de plantes acidophiles, notamment les rhododendrons, les azalées, les bruyères, les kalmias, etc. Toutes ces plantes affectionnent les sols riches et acides. M. Tisseuil se spécialise dans la conception de rocailles, de murets et de jardins de ville à prédominance de plantes acidophiles. Son entreprise est située au 2616 rue Sicard, à Montréal, tél: (514) 259.9089.

MALADIE DES GERBÉRAS

■ **J'ai semé des gerbéras l'année dernière. Ils ont hiverné à l'intérieur. Ce printemps, ils sont repartis de plus belle, mais voici que les feuilles sont maintenant parsemées de taches noires. Je ne vois aucun insecte.**

France DIONNE,
Rivière-du-Loup

■ Vos gerbéras sont victimes de taches foliaires provoquées par des champignons microscopiques et des bactéries qui hivernent sur les plants. Il faut éliminer les feuilles les plus atteintes et traiter les plants avec un fongicide à base de cinèbre, de captane, de manèbe ou de zinèbe. Comme la maladie n'affecte que les feuilles âgées, fournissez un supplément d'engrais à vos gerbéras en même temps que vous les traiterez avec un fongicide.

LE THÉ DES BOIS

■ **Je vous adresse quelques feuilles d'une belle plante tapissante qui pousse près de mon chalet et en plusieurs endroits dans la forêt avoisinante. Il y a d'abord des fleurs blanches, puis de petits fruits rouges. J'aimerais connaître le nom de cette plante.**

Hélène **RIOUX**,
Sherbrooke

■ Cette belle plante boréale est le thé des bois - *Galtheria procumbens* -, abondante dans les sols sablonneux et les sous-bois de conifères, partout au Québec. Il s'agit en réalité d'un petit arbuste dont les feuilles restent vertes douze mois par année. Les petites fleurs blanches, en forme de clochettes, ressemblent à celles du muguet. Elles sont suivies de baies rouge vif. Les feuilles servent à l'infusion d'un thé très rafraîchissant

---

A NOS LECTEURS
■ Le courrier de jardinage doit être adresse a Florian Bernard, «Jardinage», La Presse, 7 rue St-Jacques, Montréal H2Y 1K9. Aucune information horticole n'est donnée par téléphone.

«J'EN AI SOUPÉ DE LA FAIM»
Nous avons besoin de nourriture non périssable: aidez-nous. Téléphonez au
842-6822
ORGANISATION JEUNESSE AU SOLEIL
SUN YOUTH

LA PASSION DE MIEUX VIVRE À 10 MINUTES DE MONTRÉAL
PLUS DE 70% VENDU
MODÈLE 165 250$ 132 195$ RABAIS 33 055$
MODÈLE LOFT 245 000$ 169 000$ RABAIS 76 000$
REPRISE HYPOTHÉCAIRE
Les Trésors de L'Île CONDOMINIUMS
HEURES D'OUVERTURE
Lundi au Jeudi de 13h00 à 20h00
Samedi et Dimanche de 13h00 à 17h00
Venez visiter nos appartements témoins OCCUPATION IMMÉDIATE
Sortie Charlemagne de l'autoroute 40, Est, en direction de Repentigny. Le projet se situe sur l'Île Vaudry, à la jonction des villes de Charlemagne et de Repentigny.
Sur le bord de l'eau Vendu par OMNI 654-0584

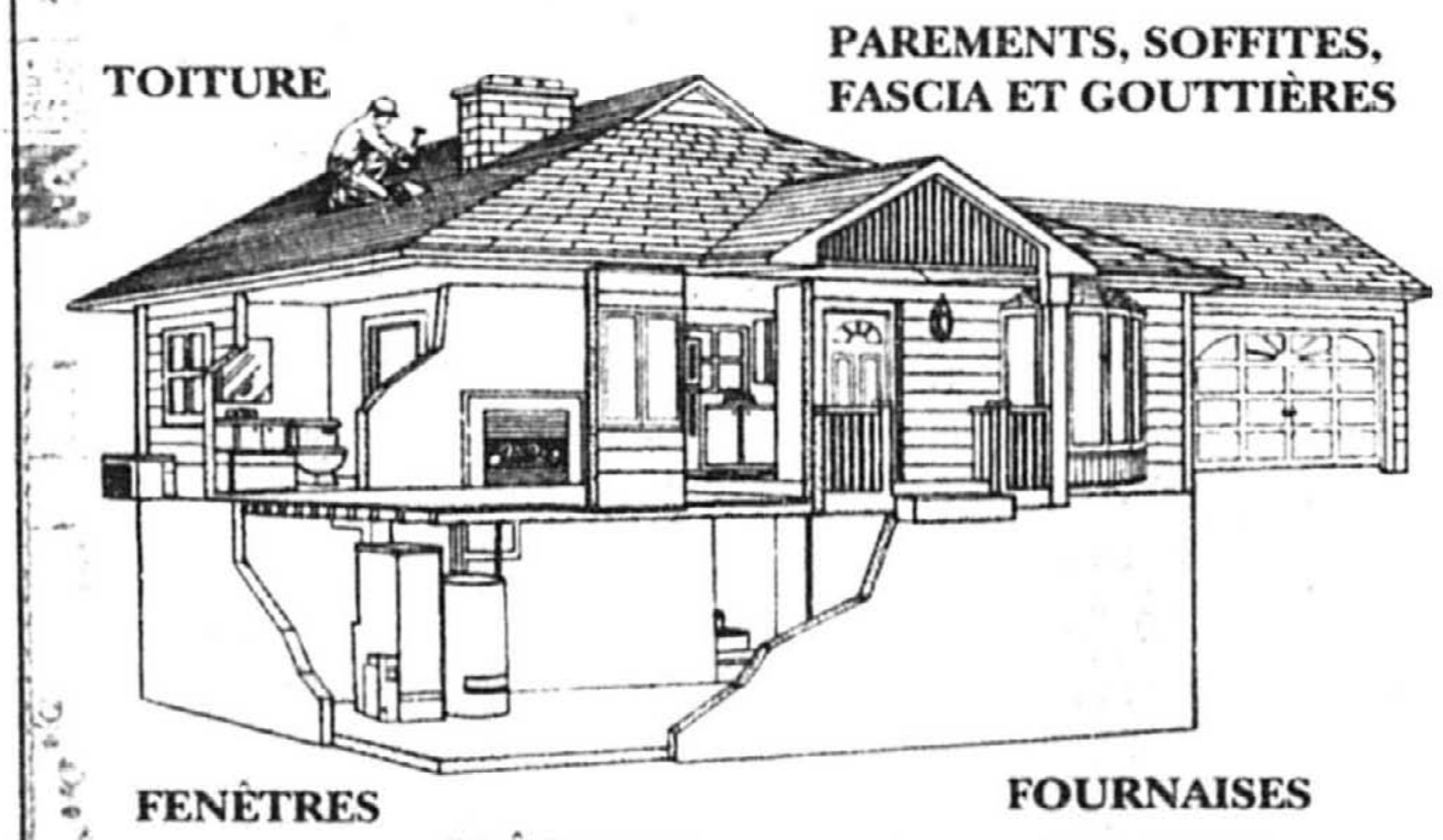

SEARS RÉNOVATION RÉSIDENTIELLE*
1ER RÉNOVATEUR du Montréal Métropolitain**
Chez Sears, rien à payer avant octobre 1993!
DERNIÈRE SEMAINE!
TOITURE
PAREMENTS, SOFFITES, FASCIA ET GOUTTIÈRES
FENÊTRES
FOURNAISES
CLÔTURES
THERMOPOMPES
CLIMATISATION CENTRALE
Aucun paiement ni frais de crédit avant octobre 1993 sur approbation du service du crédit. L'offre de paiement différé s'applique aux produits installés* commandés avant le 18 juillet 1993.
Il y a certaines restrictions. Demandez les détails en magasin.
Cette offre de paiement différé prend fin le 18 juillet 1993.
Produits de rénovation garantis par Sears
Parlez à une connaissance de longue date!
• IL N'Y A AUCUN ACOMPTE A PAYER SUR APPROBATION DU SERVICE DU CREDIT
• AUCUN VERSEMENT N'EST EXIGE AVANT LA FIN DES TRAVAUX DE RENOVATION
• ACCUMULEZ DES POINTS DU CLUB SEARS. DETAILS EN MAGASIN.
• DEVIS GRATUIT SANS OBLIGATION
•*SEARS FAIT FAIRE L'INSTALLATION PAR DES ENTREPRENEURS QUALIFIES
• MEMBRE DE L'APCHQ ET DE LA RBQ
**Selon l'enquête "Grands bâtisseurs/Rénovateurs", Journal de Montréal, 20 février 1993
APPELEZ-NOUS SEARS
Brossard: 465-1000, Anjou: 353-7770, LaSalle: 364-9727, Laval: 682-1200, Pointe-Claire: 694-4931, Ville St-Laurent: 335-7770, St-Jean: 349-2651, St-Jérôme: 432-2110, Ste-Marthe-sur-le-Lac: 491-3116, Repentigny: 582-5532, St-Bruno: 441-6722, Centrale d'installation: 335-5312.

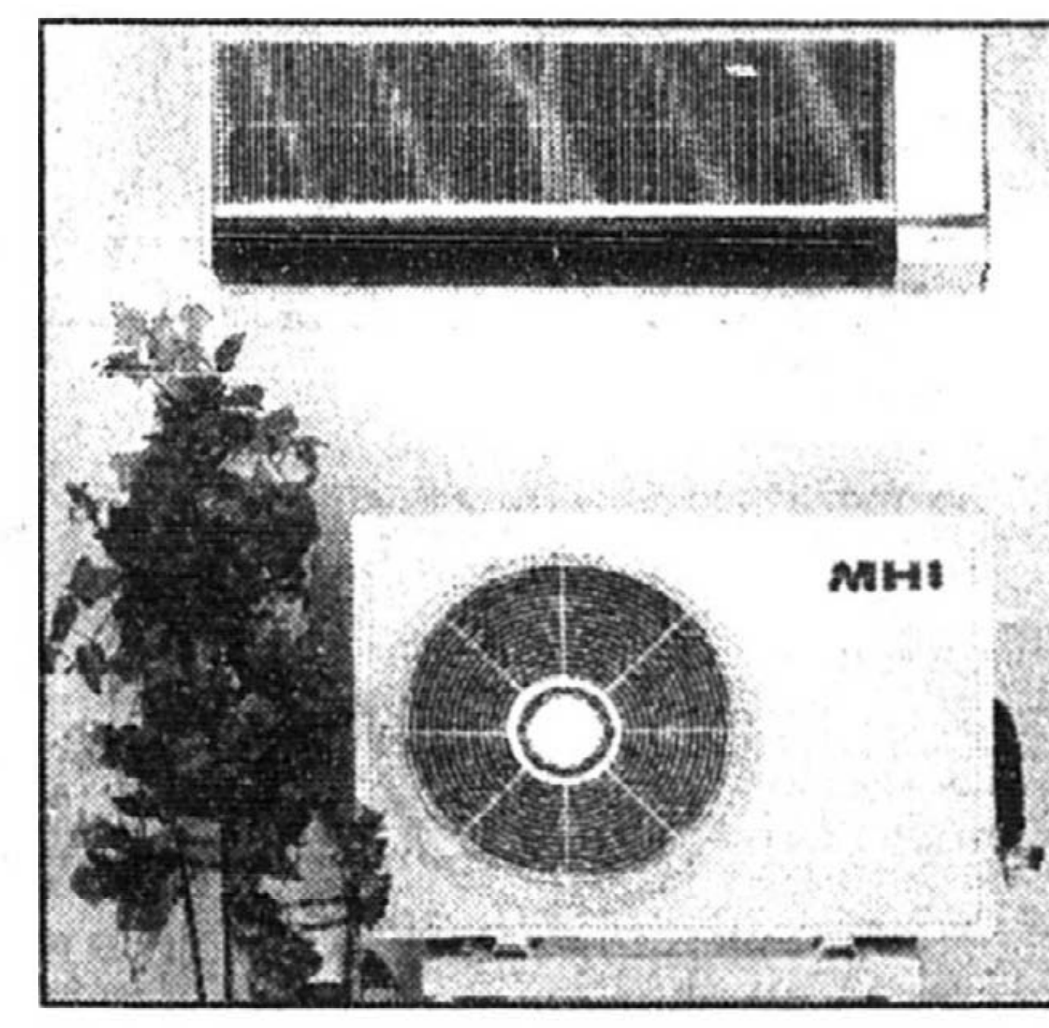

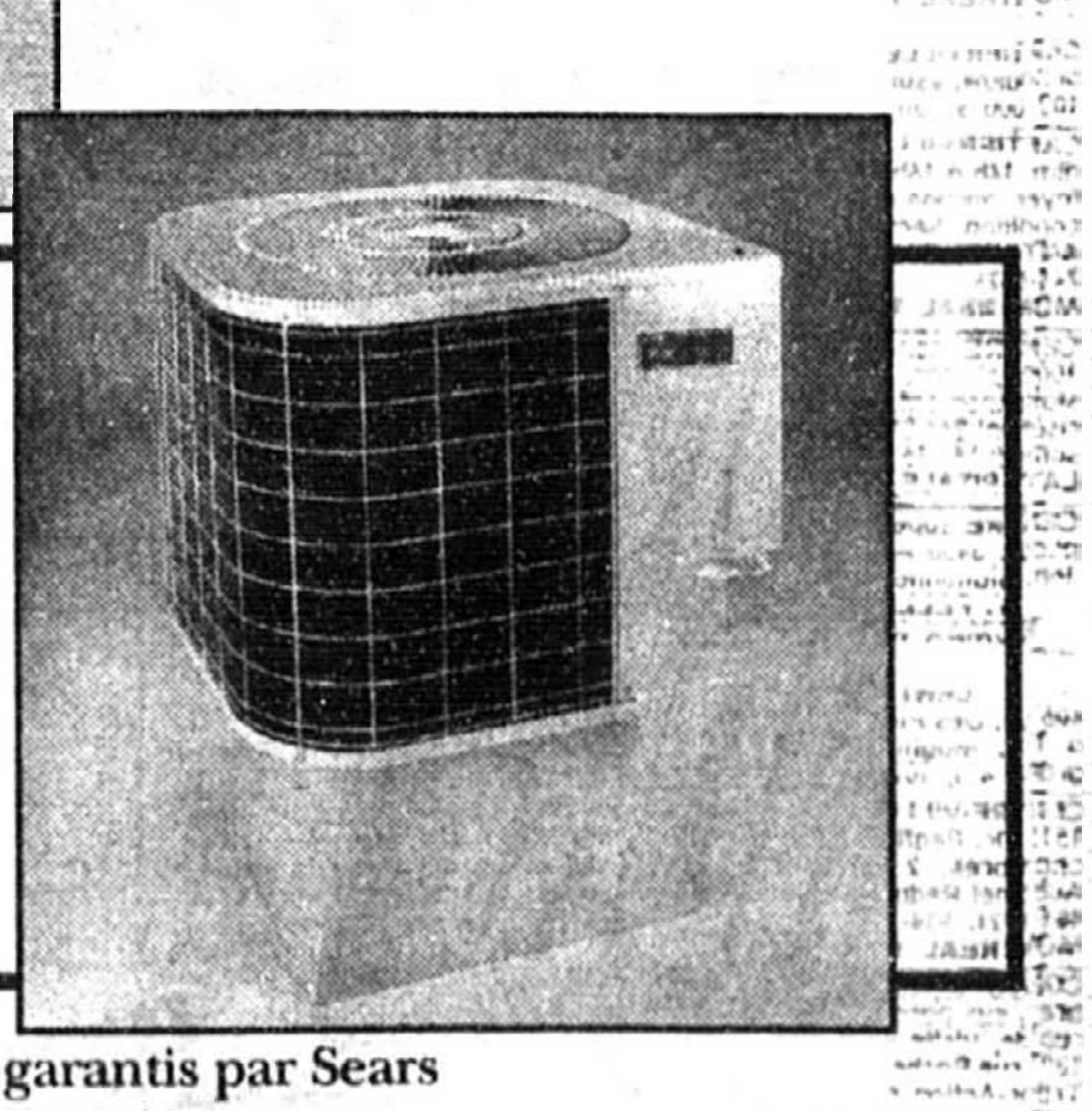

SEARS RÉNOVATION RÉSIDENTIELLE*
1ER RÉNOVATEUR du Montréal Métropolitain**
Chez Sears, rien à payer avant octobre 1993!
DERNIÈRE SEMAINE POUR PROFITER DE L'OFFRE.
L'offre se termine le 18 juillet 1993
FAITES FI DES GRANDES CHALEURS ET RESTEZ AU FRAIS AVEC UN CLIMATISEUR MITSUBISHI
CLIMATISEUR MITSUBISHI INSTALLÉ*
Pratique modèle à installer dans les maisons sans conduits d'aération.
SYSTÈME D'AIR CLIMATISÉ CENTRAL INSTALLÉ*
Confort assuré tout au long de l'année dans votre maison. Nous pouvons vous proposer le système qui conviendra à vos besoins.
Produits de rénovation garantis par Sears
Parlez à une connaissance de longue date!
• IL N'Y A AUCUN ACOMPTE À PAYER SUR APPROBATION DU SERVICE DU CRÉDIT
• AUCUN VERSEMENT N'EST EXIGÉ AVANT LA FIN DES TRAVAUX DE RÉNOVATION
• ACCUMULEZ DES POINTS DU CLUB SEARS. DÉTAILS EN MAGASIN.
• DEVIS GRATUIT SANS OBLIGATION
•*SEARS FAIT FAIRE L'INSTALLATION PAR DES ENTREPRENEURS QUALIFIÉS
• MEMBRE DE L'APCHQ ET DE LA RBQ
**Selon l'enquête "Grands bâtisseurs/Rénovateurs", Journal de Montréal, 20 février 1993
APPELEZ-NOUS SEARS
Brossard: 465-1000, Anjou: 353-7770, LaSalle: 364-9727, Laval: 682-1200, Pointe-Claire: 694-4931, Ville St-Laurent: 335-7770, St-Jean: 349-2651, St-Jérôme: 432-2110, Ste-Marthe-sur-le-Lac: 491-3116, Repentigny: 582-5532, St-Bruno: 441-6722, Centrale d'installation: 335-5312.

Annonces classées

La Presse

HEURES DE TOMBÉE
pour annonces classées régulières:
Mardi au samedi **17 h 00** la veille de la parution.
Dimanche et lundi **17 h 00** le vendredi précédent.
Pour annonces classées encadrées:
48 heures avant parution.

285-7111
MasterCard VISA
TÉLÉCOPIE: 848-6287

INTERURBAIN SANS FRAIS:
du lundi au vendredi, de 8 h 30 à 17 h 30: 1 (800) 361-5013

ANNONCES COMMERCIALES:
du lundi au vendredi, de 8 h 30 à 17 h 30: 285-7000

INDEX DES RUBRIQUES

IMMOBILIER 100

RÉSIDENTIEL
Achat - Vente - Échange

Visites libres....100
Île de Montréal....101
Laval, Rive-Nord....103
Rive-Sud....105
Banlieue ouest....107
Banlieue est....109
Propriétés demandées....111
Condominiums, copropriétés....113
Laurentides....115
Estrie / Cantons de l'Est....117
Extérieur de Montréal....119
Fermes / terres, fermettes....120
États-Unis - Hors frontières....121
Maisons de campagne....122
Maisons mobiles....123
Propriétés à échanger....124
Chalets....125
Terrains résidentiels....127
Prêts hypothécaires....128

Location

Centre-ville....131
Vieux-Montréal....132
Île de Montréal....133
Banlieue ouest....137
Banlieue est....138
Laurentides....140
Laval, Rive-Nord....141
Estrie / Cantons de l'Est....142
Rive-Sud....143
Propriétés à louer....144
Extérieur de Montréal....145
Maisons de campagne....146
États-Unis - Hors frontières....147
On demande à louer....148
On demande à partager....149
Condominiums....150
Chambres, pensions....151
Maisons de repos, centres d'accueil....152
Chalets....153
Garages....154
Sous location....156
Appartements meublés....157

INVESTISSEMENT COMMERCIAL INDUSTRIEL
Achat - Vente - Échange

Propriétés à revenus....160
Propriétés comm. industrielles....162
Fermes, terres....168
Commerces....170
Copropriétés, espaces comm. industriels....172
Terrains commerciaux....173
Gestion immobilière....175

Location

Espaces comm. industriels à louer....180
Commerces à louer....182
Entrepôts à louer....184
Bureaux à louer....186
Magasins à louer....188
Terrains à louer....189
Marché aux puces espace à louer....190
À louer, divers....192

MARCHANDISES ET SERVICES 200

Marchandises

Système de sécurité....201
Mobiliers, articles maison....202
Équipements téléphoniques....203
Appareils électroménagers....204
Encans....205
Vente de garage....206
Vente de charité....207
Audiovisuel....208
Imprimerie....209
Instruments de musique....210
Machines à coudre....211
Machinerie, outils....212
Équipements de bureaux....213
Équipements commerciaux....214
Vêtements, fourrure....215
Le coin de l'ordinateur....217
Piscines....218
Bois de foyer....220
Pépinières....221
Animaux....222
Matériaux de construction....223
Collections....224
Antiquités, oeuvres d'art....225
Bijoux, métaux précieux....226
Livres....227
On demande à acheter....228
Alimentation....229
Perdu....237
Trouvé....238
Marchandises diverses....239
Marché aux puces....240

Services

Entretien de la maison....251
Maîtres-électriciens....253
Entrepreneurs....255
Planchers....257
Portes et fenêtres....259
Peinture....261
Paysagistes, déneigement....265
Garderies, gardiennage....266
Transport, déménagement....270
Professionnels....272
Esthétique, coiffure....274
Rédaction, traduction....276
Traitement / Textes
Travail de bureau....277
Covoiturage....279
Services divers....280

OFFRES D'EMPLOI 300

Offres d'emploi (encadrées seulement)....300
Postes cadres et professionnels....304
Santé, services communautaires....306
Éducation enseignement....307
Garderies....308
Bureaux....310
Informatique....313
Assurance....316
Vente, commerce....319
Immobilier....320
Clubs, hôtels, restaurants....322
Alimentation....323
Technique, métiers sous-traitance....325
Coiffure, esthétique....327
Industrie du vêtement....328
Industriel, manufacturier....329
Entretien, sécurité, conciergerie....331
Services domestiques....334
Musiciens, artistes....337
Mannequins, modèles....339
Emplois divers....340
Emplois à l'étranger....341
Emplois divers à temps partiel....342
Emplois demandés....343
Préparation de curriculum vitae....346
Recherche d'emplois....348

COURS

Formation....350

SERVICES PERSONNELS 400

Compagnes, compagnons....403
Agences de rencontres....404
Clubs de rencontres....405
Lignes de rencontres....406
Correspondance....407
Astrologie, occultisme....410
Massothérapie....414
Consultations....415
Billets de spectacle....419
Activités sociales....420
Escortes, rencontres, etc.....440
Studios de massage....445
Divers....450
« Souhaits »....460
Naissances, graduations, fiançailles, mariages....465

TRANSPORT ET VÉHICULES AUTOMOBILES 500

Machineries diverses....501
Camions, fourgonnettes....511
Autos à vendre....550
Autos antiques....555
Services divers....560
Achat, vente, location, échange....575
Entretien et réparations....580
Pièces et accessoires....585
Ferraille....590

LOISIRS ET VÉHICULES RÉCRÉATIFS 600

LOISIRS
Achat — Vente — Échange

Articles de sport....606
Articles de camping....608
Équipements de sports divers....610
Bicyclettes, ski, golf....611
Chasse et pêche....612
Villégiature, voyages....633

ÉQUIPEMENTS RÉCRÉATIFS
Achat — Vente — Échange

Motocyclettes....655
Bateaux-moteur, yachts, voiliers....658
Planches à voiles....659
Motoneiges, véhicules tout terrain....661
Remorques....665
Véhicules récréatifs....667
Avions....670
Entreposage de véhicules....675

SECTION ÉCONOMIE

PROPOSITIONS D'AFFAIRES 700

Hypothèques....705
Occasions d'affaires....710
Associés demandés....712
Franchises....714
Services financiers....715
Services spécialisés....717
Argent demandé....718
Tenue de livres, impôt....725
Informatique, bureautique....726
L'immobilier....735
Divers....750

AVIS 800

Avis légaux, appels d'offres....801
Avis divers....805
Communiqués....810

DÉCÈS, PRIÈRES, REMERCIEMENTS 900

Remerciements....995
Prières....997
Décès....999

93-06-16

IMMOBILIER

100 VISITES LIBRES

InstaMaison obtient des résultats

ROYAL LEPAGE

Services immobiliers Royal LePage Ltée, courtier

Visites libres dimanche 14 h à 16 h

AHUNTSIC	Offres !	9236-8, de Reims	Duplex agrandi	Nina D'Amico	331-1041	2-4
GREENFIELD PARK	114 000 $	746, Goldbourn	Bung. très propre. Faut vendre !	J. Pothier	672-6020	2-4
GREENFIELD PARK	179 000 $	469, King	«Custom built», 5 chambres, cott.	Elizabeth Solek	672-0321	2-4
OUTREMONT	162 000 $	6161, Durocher	Super condo, 2 + 1 chambre	J. Laperrière	597-1737	2-4
ST-LAMBERT	179 900 $	425, Oak	3 chambres, près école, village	Hubert Gravel	672-6020	2-4
ST-LAMBERT	Excellent	20, Alexandra	Super cott. 1922, 8,400 p.c.	Suzanne Prévost	672-0321	2-4
V.M.R.	255 000 $	483, Monmouth	Cot. dét. den / métro	Liane Redding	737-8963	2-4
V.S.L.	249 000 $	890, Fraser / Decelles	Split / Doit vendre !	Julia Conat	738-5625	2-4

ILE DE MONTRÉAL

OUT. EN HAUT: Face au boisé, chaleureux cottage, 4 + 1 chambre, 349 900 $. Urgent ! C. Chénier 345-9462, 271-4820.

OUTREMONT: Superbe duplex à proximité des collèges, transports, parcs. 495 000 $. C. Chénier 345-9462, 271-4820

OUTREMONT: 559 000 $. Imposant cottage détaché, 5 ch., vitraux magnifiques, face au parc. C. Chénier 271-4820.

OUTREMONT: 725 000 $. 44, Robert, 4 + 1 chambre, magnifique, rénovée, rue paisible. C. Chénier 271-4820.

S1971857-R 100

A AHUNTSIC SUPER COTTAGE construction récente, foyer au salon, 3 chambres, terrain, garage et plus encore... VISITE LIBRE DIM ENTRE 14h et 16h au 1750 JOSEPH LAMARCHE, (via Sauvé, Garnier,) suivre les flèches. GEORGES SZABO, 335-2738, Re/Max Ambiance G.C. crtr.

A AHUNTSIC, Dim. 14-16 h, superbe condo, site exceptionnel ensoleillé, 1000/1300 pi, béton, foyer, garage privé: 1405 Antoine Déat G. Marcoux 381-8278 Exclusif crtr

A OUTREMONT GRAND DUPLEX 2 x 8½, se vend en dessous de l'évaluation.
UNE AUBAINE $$$ VENEZ CONSTATER dim. de 14 h à 16 h au 6090 Durocher. Brigitte LePailleur 271-2131, Re/Max Outremont crtr

A VILLE ST-LAURENT TOUT BETON, village MONTPELLIER visite libre dim. de 14h à 16h au 750 MONTPELLIER #1410, dernier étage #1410 beau 5½, 105 000 $. MARIA LE RICHE, 335-2738 RE/MAX AMBIANCE G.C. Crtr

A VIMONT, bungalow, s/sol fini, comptant 10 000 $, dimanche 14-16h, 60 De Bellegrade, A. Clément, 353-8627, 257-7464

GOULET CRTR

AHUNTSIC DOMAINE ST-SULPICE visite libre dim 14h à 16h au 1600 De Queylus (C-Colomb). Nouveau, bung. 3 chambres, rénové, climatisé, beau jardin. A voir ABSOLUMENT. Carole Gilbert 384-2172. Re/max Mtl Métro crtr 255-5202

AHUNTSIC, 3-plex, professionnel, 10 665 Auteuil, dim. 14h. 463-4114

AHUNTSIC
DIM. 14 à 16 h
COTTAGE: P. St-André Apôtre, secteur le plus recherché, superbe rallonge, 3 chambres, s/sol fini, 2 s/bains, piscine creusée, 189 000$.
Louise Noulard, 332-1364
LA CAPITALE CRTR - 382-8000

BROSSARD 1170 Touchette dim 14h à 16h. Joli cottage. Super "DEAL" urgent. H. Charron 466-6000. Re/Max Brossard Crtr

C.D.N. excellent duplex 5½ et 6½. Emplacement de choix. Bons revenus. Rénové. Bain tourbillon. Aspirateur central. Garage double. Visite libre dim 11 juillet de 14h à 16h, 5085 Van Horne.
GILLES MONTREUIL 482-2364
RE/MAX NDG COURTIER

CARTIERVILLE, 11786 De Meulles, dim. 14h à 16h. Bung./split 3 chambres, complètement rénové, thermopompe, alarme, garage, air climatisé. Faut voir. 168 000 $. Vendeur motivé!
NABIL AWAD 744-0575.
MONTREAL TRUST, COURTIER

CARTIERVILLE, 12240 St-Evariste, bungalow, s/sol fini, foyer, dans les 100 000 $. Dim. 14 à 16h.

CARTIERVILLE, 7040 Métivier, dim. 14h à 16h. Split 3 chambres, foyer, garage double. Très bonne condition. Secteur recherché.
ANTOINE TAWADROS 334-9346, 744-0575.
MONTREAL TRUST, COURTIER

CENTRE condo Mont St-Louis, 1000 pi car. avec mezzanine, stationnement. Excellente insonorisation! 244 Sherbrooke E. # 216, samedi 14 - 16 h. A. Guay 270-4422
LA CAPITALE, maître courtier inc.

CENTRE superbe condo de 1200 pi.car. 3450 Aylmer. Dim. 14h à 16h. Stationnement.
Y. PELLAND 591-3963
RE/MAX NDG COURTIER

CENTRE-VILLE
406 av. Des Pins O. #23, dim. 13h à 17h. Magnifique copropriété, grand 4½, 109 000 $. 848-9127.

CENTRE-VILLE, DIM. 14h à 16h, 1515 Dr. Penfield #304/405/605. 2 chambres, 2 s/bains, terrasse. Aubaine! Réduit! Claire Duhamel 484-8924, 934-1818.
MONTREAL TRUST, COURTIER

CONDO '85, 1355 pi car., 2 chambres, sur parc Lafontaine, vente rapide, visite dim. 14h à 16h, 1397 rue Rachel #401. N. Marrone, Trans-Action crtr, 597-1801.

CONDOS A VENDRE 82 500 $
DIRECT DU CONSTRUCTEUR
2920 LAURIER E. (4 ½) - 2 niveaux
VISITE 14h à 16h, SAM-DIM

GOUIN EST, 7070
Dim. 13 à 15 h
Venez apprécier un des plus élégants condos, #302, avec Anne Cohard, Celebec crtr, 328-9797.

ILE BIZARD, split '88, 3 chambres, s/sol fini, foyer, garage, piscine. Sam. dim. 467 Cr. Boyer, 626-9803.

MONTREAL dim. de 14h à 16h. au 3469 Jeanne Mance. Cottage rénové, 4 chambres, 2 garages, 425 000 $. F. Robillard 466-6000
RE/MAX BROSSARD CRTR

MONTREAL-NORD, cottage neuf, superbe, prêt à habiter. 324-7847

N.D.G. chaleureux 4 chambres, foyer, chêne, fenêtres plomb. 4025 Melrose, dim., 484-9534, 843-7032.

N.D.G. superbe haut duplex 7½. 6632 Monkland. Dim. 14h à 16h
L.BROUSSEAU LACAS 481-8168
Royal Lepage crtr 271-4820

N.D.G. 3793 GREY
DIMANCHE 13H à 15H
Splendide "Lambert" avec immense jardin clôturé, 4 grandes chambres + sous-sol fini, boiserie magnifiques et super ensoleillé, élégante!
N.D.G. 4241 OLD ORCHARD
DIMANCHE 15H30 à 17H
Maison chaleureuse ayant gardé son cachet d'antan, grandes pièces, chêne, foyer, agréable jardin et garage. Située idéalement.
**** VISISTES SUR APPEL: ****
- Condo haut de duplex, très éclairé par plusieurs puits de lumière, foyer, charmant, 119 000$
- Duplex double occupation ou étage vendu séparément, à partir de 97 000 $. Plusieurs choix.
- Bâtisse commerciale sur Monkland, adaptable à vos besoins.
LIBERALI CRTR 488-0545
LISA LIBERALI

N.D.G. 4½ ensoleillé, 2 grandes chambres à coucher, métro Villa-Maria. Petit comptant. 3627 Décarie #201 dim. de 14h à 16h.
Y. PELLAND 591-3963
RE/MAX NDG COURTIER

N.D.G. 4251 Hampton dim. 14h à 16h. Rénové et vide, 4 chambres, s/sol fini et 2 s/bains, 229 000 $.
RE/MAX NDG COURTIER
NATHALIE WRANGEL-BETSKY
481-1850

N.D.G. 7½ condo, superbe haut de duplex dét. 3 grandes chambres à coucher, grande terrasse au soleil, 4579 Hampton dim. de 14h à 16h. Y. Pelland 591-3963
RE/MAX NDG COURTIER

N.D.G., superbe cottage, cachet d'époque, 4 chambres, foyer, garage, côté soleil, 276 000 $ nég., dim. 14-16h au 3846 Marcil.
D. Bédard, 722-2727
Re/Max Immobilia Inc., Crtr

N.D.G., 4575 Harvard, dim. 14h à 16h. Bas, 6½, foyer, boiseries, vacant. 119 000 $. M.A. Robinson 487-3189, 934-1818.
MONTREAL TRUST, COURTIER

N.D.G.
DIMANCHE 14H A 16H
4035 WILSON
Cottage détaché, unique, très spécial! A voir!!! 302 900 $
2045 MARLOWE
Bas duplex 3 chambres, stationnement, métro, 139 000 $
Monique PROULX
484-2744
Jean POISSANT
485-1414
Re/Max N.D.G. courtier

NOUVEAU ROSEMONT
Construction Rodrigue
Dim. 14 - 16 h, * 5671-77 Marie-Rose Durocher * Triplex 369 000$ * Impeccable! Revenu 18 000 $ /an * Bienvenue * Jean-Pierre Bissonnette 725-2522
LA CAPITALE, maître courtier inc.

NOUVEAU SUR LE MARCHÉ! "2120 St-André", 6 condos semi-loft, 1000 pi car. environ, construction béton, très lumineux, fenêtres panoramiques, toit terrasse, jardin. Direct constructeur. Visite libre, dim. 14h à 17h. Info 522-8916.

NOUVEAU-BORDEAUX 11862 L'ACADIE. Dim. 14 - 16 h, cottage 6½, succession, réduit 137 000 $. Raymond 747-7084
LA CAPITALE, maître courtier inc.

OUTREMONT adj., condo sur 2 étages, 8 pièces, 3 chambres, 2 terrasses, atrium, cachet et lumière. Dim. 14h-16h 131 Clermont. Michel Lavigne, La Capitale Maître courtier 270-4422.

OUTREMONT, 5137 Durocher, coin Laurier, visites dim. de 14h à 16h. Copropriété, peut être convertie en condo. 948-0345.

Avis

«*La Presse* se réserve le droit de refuser l'insertion de toute annonce contraire aux normes et traditions établies dans notre société.»

OUTREMONT, condo 3e étage, très éclairé, 1400 pi car, rénové, prix réduit à 149 000 $. 654 OUTREMONT, DIM. 14h à 16h Privé. 276-7457

OUTREMONT, 1001 Mont-Royal # 106. Condo 1,100 pi. car., garage, terrasse. 174 500 $. Silvia Proulx 339-1243, 735-2281.
MONTRÉAL TRUST, COURTIER

OUTREMONT
Dim. 14-16 h, 44 fer. Hautvilliers. Maison de ville tout confort
SUZEL HEBERT 270-4422
LA CAPITALE, maître courtier inc.

OUTREMONT
NOUVEAU: Vente rapide
Bas triplex impeccable
3 chambres, garage
Paul Thiboud: 272-7933
Audette & Audette crtr
276-1116
R 100

PLATEAU 2189 Gauthier dim 14h à 16h. 5 logements. P. Gadoua 381-8553 Excelsior Crtr

PLATEAU: aussi peu que 4 000 $ comptant. 2e et 3e, superbes, rénovés, bois franc, boiseries, terrasse, 90 000 $ et 94 000 $. Dim. 14 à 16 h, 4457 Fabre, Neil 597-2121, La Capitale Ctr.

RIVIERE-DES-PRAIRIES, 12930 Gouin Est, dim. 14h à 16h. Cottage 1732 restauré, classé historique. 275 000 $. Claude Ste-Marie 466-3920, 671-4422.
MONTREAL TRUST, COURTIER

ST-LAMBERT - 893 QUEEN
DIMANCHE 14H à 16H
Magnifique résidence "CUSTOM-BUILT", entièrement rénovée, 10 pièces, foyer, 3+1 s/bains, chambres principale avec s/bains surélevée, système de sécurité, climatisation centrale, terrain 8625 pi car., secteur de choix, près du terrain de golf.
PRIX COMPETITIF - A VOIR!
Helen Cross-Monette 466-4083
Immeubles Stuart Inc. 672-1731

ST-LAMBERT, 227 Pl. Strasbourg, dim. 14h à 16h. Maison de ville 4 chambres rénovée. Occupation rapide. 179 000 $. Lucien Landriault 466-3920, 923-4664.
MONTREAL TRUST, COURTIER

V.M.R. 3015 Graham dim 14h à 16, 345 000 $. Bung. dét. air climatisé, garage, s/sol fini, lot de 10 200 pi.car. exceptionnel.
NORMAN COHEN 485-1057
RE/MAX NDG COURTIER

V.M.R., 112 Dobie, dim. 14h à 16h. 4 chambres, excellente condition. 259 000 $. Paule Leduc 738-1257, 735-2281.
MONTREAL TRUST, COURTIER

VIEUX LONGUEUIL 322 Gardenville, toute rénovée superbe, dim. de 14h à 16h. Francine Watcher 466-6000, 676-3522
RE/MAX BROSSARD CRTR

VILLE MONT-ROYAL 21-23 Dobie, dim. 14h à 16h environnement (thérapeutique), ravissant 7½-6½, garage, 275 000 $. M. Rappaport 489-8081. Re/max N.D.G. Crtr

478 AVENUE WOOD Westmount, rez-de-chaussée, triplex 169 000 $, 14 à 16h dimanche.
ANDREE DESBIENS 526-3892
Trans-Action Mont-Royal courtier

101 ÎLE DE MONTRÉAL

A AHUNTSIC tout rénové, triplex de grande classe, Ave. Laverdure, grand terrain, libre à l'acheteur.
GUY ALLAIRE 389-5019
Re/Max Ambiance G.C. crtr

A AHUNTSIC Gouin E. superbe duplex au calme luxueux, immense terrain, 2 garages, possibilité bachelor, terrain paysager.
GUY ALLAIRE 389-5019
Re/Max Ambiance G.C. crtr

A AHUNTSIC SUPER COTTAGE construction récente, foyer au salon, 3 chambres, terrain, garage et plus encore... VISITE LIBRE DIM ENTRE 14h et 16h au 1750 JOSEPH LAMARCHE, (via Sauvé, Garnier,) suivre les flèches. GEORGES SZABO, 335-2738, Re/Max Ambiance G.C. crtr.

A AHUNTSIC: NOUVEAU! COTTAGE, site recherché, 5 chambres, 9 pièces, 3 s/bains, impeccable, charmes de la campagne à la ville, 1380 Antoine Déat. **TRIPLEX,** 30'x40', 1x6½, 2x3½, s/sol + garage, près métro Sauvé. **QUATREPLEX,** 36'x43', construction Brandon 1985, impeccable, 1x7½ foyer, 1x4½ foyer, 2x3½, rev. possible: 2870 $. 9171 Olivier Moreau près du Cegep et Centre Claude Robillard. A voir! **TRIPLEX** 29'x50', rénové, 6200 Louis Hémon coin Bellechasse, 1x8½ + 2x4½ + 2 garages, boiseries de l'époque en chêne. G. Marcoux: 381-8278. Exclusif crtr

101 ÎLE DE MONTRÉAL

A AHUNTSIC, 10 665 av. Auteuil, triplex prestigieux, 12 pièces libres, près métro. 463-4114

A AHUNTSIC
LUXUEUX triplex 6½ + 2x4½, bachelor, garage double, foyer. **LUXUEUX** cottage 3 chambres, foyer, grand terrain, 4 toilettes. **BEAU** duplex, 2x4½, cuisine chêne blanchi, 2 s/bains céramique.
LISE LORTIE 382-0940
RE/MAXAMBIANCE CRTR

A MTL, Tétreaultville 2222 P. Tétrault, duplex âgé, terrain adj. à construire, 115 000 $, M. Jobin, 528-6882

AHUNTSIC 2x6½ + 3½, dét. comptant 15 000 $, 189 000$, 385-1818

AHUNTSIC 3x4½, 2 logements libres, 119 000 $. P. Gadoua 381-8553 Excelsior Courtier

AHUNTSIC, cottage dét., rue St-Germain, 6 pièces + s/sol fini, 144 000 $ nég., M. Jobin, 384-9154, 722-2727, Re/Max Immobilia Crtr

AHUNTSIC, cottage semi-dét. Calme. Près des services. Éclairé. 3 chambres, 2½ s/bains. Rénové. 165 000 $. 383-6206.

AHUNTSIC, nouveau sur marché, bungalow dét., 3 chambres, s/sol fini, 10 734 Sackville. Mme Pilon 387-4423 Immobec crtr 276-1357.

AHUNTSIC, professionnel, triplex, la " Riviera" montréalaise, 9½ et 5½, 4½, bureaux s/sol, garage, grand jardin, 383-3409, 381-6105.

AHUNTSIC, URGENT! Cottage 3 chambres, cuisine rénovée, s/sol fini, grand terrain, piscine, faut vendre. Mme Pilon 387-4423 Immobec crtr 276-1357.

AHUNTSIC, 3x5, garage, élect., 195,000$, cash 35,000$, 386-2135

AHUNTSIC, 6 unités x 3½ chauffés locataires, très bon revenu, près tous services.
ANTOINE TAWADROS 334-9346, 744-0575.
MONTREAL TRUST, COURTIER

AHUNTSIC
CHAMBORD cottage 4-5 chambres, grande cuisine en chêne, 2 s/bains, s/sol fini, beau jardin, tout rénové.
JEANNE MANCE split level rénové, 3 + 1 chambres, 2 s/bains, piscine, garage
12226 LA CORNE split level très attrayant, 2 portes patio, plafond cathédrale, den, foyer, s/sol fini, faut vendre.
S. VALIQUETTE 338-1763
Re/Max Ambiance G.C. crtr

AHUNTSIC-VILLERAY
Duplex avec bachelor rénové, pour 159 000 $, bons revenus, vue splendide, dans une allée de verdure.
Duplex sur Dickson à 149 000 $, 2x5½ + bachelor, rénové, vendeur motivé. Faites vite!
S. VALIQUETTE 338-1763
Re/Max Ambiance G.C. crtr

Coup de foudre à Rosemont!

Les Lambert, un couple dans la trentaine, sont tombés amoureux d'un ravissant duplex de la même génération qu'eux, qui a l'avantage d'être à proximité du Jardin botanique et des transports en commun. Tout pour leur rendre la vie agréable... même le prix!

Renseignez-vous sur l'habitation à Montréal au 872-3285.

VIVRE MONTRÉAL POUR LA VIE

UNE CRÉATION DE LA RELÈVE PUBLICITAIRE

S1916756-R 101

101 ÎLE DE MONTRÉAL

ANJOU duplex 2x4½, r.d.c. libre 89 500 $. P. Gadoua 381-8553 Excelsior Crtr

ANJOU vous-cherchez une occasion. La voilà! Prix réduit, cottage 89, 3 chambres, s/sol fini, garage. Faut vendre. Gigi 353-8538.
RE/MAX EXCELLENCE CRTR

ANJOU, joli split level 7 pièces, 3 chambres, thermo-pompe. Près métro. Anita Lamontagne 352-2203, Maxxum 100 crtr.

BATISSE semi-commerciale, boul. Gouin, R.D.P., terrain +/- 10 000 pi car. Prix: 160 000 $. Imm. Sedena 321-9595 Pierre Bastien.

BORD DE L'EAU
SARAGUAY
Maison de prestige sur un site de 19 000 pi.car. entourant un jardin japonnais avec ruisseau, pagode, rehaussé d'une piscine et tourbillon, très élégant. Cette résidence comprend 12 pces très spacieuses donnant sur un magnifique escalier semi-circulaire 3 niveaux, boiseries faites par ébéniste. Qualité et beauté vous reste à découvrir! Une propriété de choix dans un croissant unique.
S. VALIQUETTE 338-1763
Re/Max Ambiance Crtr 382-0940

CARTIERVILLE, cottage 4 + 2 chambres, secteur recherché, thermopompe. En très bonne condition.
ANTOINE TAWADROS 334-9346, 744-0575.
MONTREAL TRUST, COURTIER

CARTIERVILLE
Cottage 4 à 5 chambres, avec tout le confort du modernisme, en pierre, belle boiserie, s/bain spacieuse, garage double.
CARTIERVILLE bung. tout rénové. Un vrai nid d'amour, 2 chambres, solarium. Faut voir!
CARTIERVILLE split level 3 + 1 chambres, grand terrain, 2 foyers, solarium, plafond cathédrale et très spacieux. Un sons pareil!
S. VALIQUETTE 338-1763
Re/Max Ambiance G.C. crtr

CENTRE impasse. St-Christophe. Plus de 2000 pi.car. Charme et design sous les arbres.
Y. PELLAND 591-3963
RE/MAX NDG COURTIER

CHAMPAGNEUR (7431/37), 4x4½, élect.-occupants, 150 000$. 273-3042

RÉSIDENCES DE PRESTIGE

Résidence de prestige située à Rivière-du-Loup, au bord du fleuve St-Laurent, très grand terrain, cachet ancestral, 14 pièces, une visite saura vous convaincre!

Résidence de prestige, une des plus belles propriétés de Rivière-du-Loup, superbe site, idéal pour professionnel, immense terrain.

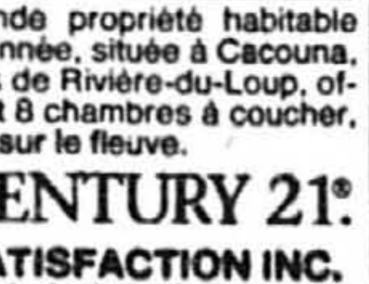

Grande propriété habitable à l'année, située à Cacouna, près de Rivière-du-Loup, offrant 8 chambres à coucher, vue sur le fleuve.

CENTURY 21.
SATISFACTION INC.
1-418-862-3533
S1972465-R 101

101 ÎLE DE MONTRÉAL

CARTIERVILLE
Grand split level, plafond cathédrale, 2 foyers, s/familiale et bureau adjacent. Le salon unique en son genre, superbe terrain rehaussé d'une belle piscine, tout aménagé, arrosage automatique, 2 patios. Faut voir! Faut vendre! Ce cottage 1979, occupation immédiate, 2½ s/bains, s/familiale au r.d.c. fenêtres à manivelle, foyer.
S. VALIQUETTE 338-1763
Re/Max Ambiance G.C. crtr

HONORE-BEAUGRAND, bung. très propre, 3 chambres à coucher, foyer, grand terrain, patio 14x12, stationnement. Sergine Renée, La Capitale crtr. 353-9942, 252-6749.

ILE DES SOEURS: Maison de ville, (coin), 3 chambres. Impeccable! Planchers bois; solarium 16 x 6 pi. Terrain paysager. 762-9459.

LACHINE, Village St-Louis, magnifique maison de ville jumelé, s/sol fini, garage, beau terrain.
Micheline Mackay, 637-3731
Re/Max Dicaire Inc., Crtr

MAISONS disponibles dans: V.M.R., Hampstead, Senneville, Westmount ou Côte St-Luc. Ou construisons selon vos goûts. Loisir Laurentien, 851-0090

MERCIER, 2x5½, s-sol fini, r. de c. libre à l'acheteur, prix 98 000 $, 10% comptant. N. Beauvais 952-1084 Permapro crtr.

MONSABRE, beau duplex semi-dét., rénové, garage, Monique Noël, Trans-Action crtr. 597-1801

MTL, triplex, possible comm., très bon revenu, garage, s/sol prêt à finir en loyer, Anita Lamontagne, Maxxum 100 crtr, 352-2203.

MTL-NORD, très beau split level avec piscine creusée, toutes commodités, coin très tranquille, près centre-d'achats. Pas d'agents. Faut voir. 5626 Des Lilas, 326-9637.

N.D.G. Duplex impeccable, boiseries, s/bains rénovées, garage, jardin, plusieurs extras. 240 000 $. Bas disponible. N. Neal 935-8541.
ROYAL LEPAGE COURTIER

N.D.G., Belle d'autrefois, rue Northcliffe, 3 + 1 chambres, 2 foyers, boiseries de chêne, cuisine rénovée, s/sol fini. Vente rapide, toute offre raisonnable sera considérée. 484-5099.

NOUVEAU-BORDEAUX, triplex, 6000 pi car., bien situé, occasion spéciale, 360 000 $. 334-1121.

OUTREMONT adj. duplex 6027-9 Jeanne-Mance, 117 000 $, haut loué 450 $/mois. S. Ouellet, 738-3332, Re/Max Outremont crtr, 271-2131

OUTREMONT superbe cottage dét., 5 chambres, 2½ s/bain, magnifiques boiseries, vitraux, beau terrain, garage triple.
Louisa Fortin 769-6061
Re/Max Outremont crtr 271-2131

OUTREMONT ADJ. Haut duplex rénové, ensoleillé, 3 chambres, garage. Réduit 155 000 $.
M. Bourgeau 274-6231, L. Laurier 277-8880, 271-4820.
ROYAL LEPAGE COURTIER

OUTREMONT EN HAUT, charmant cottage 4 chambres, jardin, très réduit! A. Alix 369-1350, 735-2281.
MONTREAL TRUST, COURTIER

OUTREMONT. VENTE/ECHANGE de ma propriété pour maison de campagne ou condo. 270-6676

OUTREMONT, cottage 4 + 1 chambres, belles boiseries, jardin, piscine. Micheline Trudeau 731-4338, 735-2281.
MONTREAL TRUST, COURTIER

OUTREMONT, près métro, duplex 2X6½, cave, 3 garages, coin de rue, à vendre en totalité ou séparément. 524-9522.

P.A.T. cottage 92, secteur maisons neuves, bonne construction, parquetterie, s/bain luxueuse, 97 000$ nég. Raymonde Chaussé 645-8845
RE/MAX DE LA POINTE CRTR

P.A.T. 121 900$, près 40 est, cottage 91 jumelé 22 X 31', s/bain de luxe, s/sol fini, cabanon. 448-1357.

P.A.T., cottage attaché, 3 chambres, garage. Impeccable! 89 000 $. Trans-Accord, crtr,
Monique Lussier, 374-7474.

PIE-IX/Lafontaine, duplex, 4½,5½, cour arr. rénové. 90 000 $. 737-4002

PLATEAU grand cottage ensoleillé, s/dét. 1700 pi car., 4 chambres, 1½ s/bain, bois franc, cour, façade pierre, 155 000 $. Incluant rénovations complètes. 1551 Gilford coin Fabre, 278-2387

PLATEAU sur belle rue ombragée. Magnifique app. sur 2 niveaux, 2400 pi car., 4 chambres, 2 grands salons, 2 salles de bain... A voir
VIVIANE ROUSSEAU
Re/Max Outremont crtr 271-2131

PLATEAU 3x5½, SCHL 86 800 $
BOYER condo 5½, rénové 88 000$
ST-ANDRE triplex dét. 195 000$
N. Riendeau, Re/Max crtr 374-9250

PLATEAU, deux aubaines!! Condos de 2 chambres, près métro, construction récente. 52 000 $ et 59 000 $. 933-6781.
SYLVIE LAFRENIERE
RE/MAX Westmount Inc. courtier

PLATEAU, près Prince-Arthur. Site de choix, 3 x 5½. 1 logement libre à l'acheteur. A. Velosa, 272-2431, 945-8344.

PLATEAU, Mentana, 2x convertible, foyer, jardin, garage, rénovations à finir, haut libre. 489-6491

R.D.P., maison de ville 3 chambres, foyer, tourbillon, garage, construction 90, face au parc futur, beaucoup d'extra, 109 000 $, 694-7106

ROSEMONT beau triplex rue Molson, grand terrain, 2 garages. Idéal pourentreposage, stationnement 8 voitures. Nouveau prix.
GUY ALLAIRE 389-5019
Re/Max Ambiance G.C. crtr

ROSEMONT cottage dét., 3 chambres, immense terrain, rue tranquille, métro, école, succession. Imm. T. Durocher crtr 729-7914

ROSEMONT duplex rénové, libre, excellent revenu, bas prix, garage. N. Jasmin 382-8000
LA CAPITALE, maître courtier inc.

ROSEMONT maison, 3 chambres en face d'un parc, garage, 527-4467.

ROSEMONT 36E, 5-plex dét. comptant 25 000 $. élect. 385-1818

ROSEMONT, beau duplex 3e Av., bien situé, 155 000 $. 729-9574.

101 ÎLE DE MONTRÉAL

ROSEMONT, triplex dét. 1-6½, 2-3½, possibilité bachelor, évaluation 210 000$, prix 195 000 $. 632-8074 ou 722-7765

SARAGUAY
Cottage 1990, 4 chambres, très luxueux, entrée spacieuse en granit, cuisine hors pair, chambre des maîtres exceptionnelle, foyer, double garage.
S. VALIQUETTE 338-1763
Re/Max Ambiance G.C. crtr

SNOWDON un bijou de duplex, tout rénové! Jacuzzi, 2 garages, jardin. Faut voir! S. Ouellet, 738-3332, Re/Max Outremont crtr, 271-2131

SPACIEUX condo de 5½ pièces, au bord de la rivière, boul. Gouin, 10ième étage. 2 salles de bains, 2 balcons, entièrement redécoré à neuf. Doit vendre 190 000 $.
(514) 527-9826
(514) 323-3947

ST-LAURENT, secteur recherché, semi-dét., décoré professionnellement, 3 chambres, foyer, thermopompe, air climatisé, terrain paysager, garage, à distance de marche des transports publics, 219 000 $. Pas d'agents. 744-0816

ST-LEONARD duplex 2X5½, terrain. Vente ou échange, 722-3109.

ST-LEONARD, cottage semi-dét., 4 chambres, 149,500$, 955-9942

ST-MICHEL cottage dét. 3 chambres, piscine h.t. P. Gadoua 381-8553 Excelsior Courtier

ST-MICHEL faillite 6½ + s/sol vacant pour proprio, 2x3½ loués, 145 000$ Offres.. D. Dubois 939-1995 Imm Supérieur Crtr

ST-MICHEL superbe duplex, s/sol, garage, élect. toit 91, cuisine chêne, fenêtres aluminium, beau bon pas cher. 129 000 $. Daniel 374-9250, Re/Max Alliance crtr

ST-MICHEL 3713 Bélair, triplex 2 étages, occ. 767-5331, 465-7812.

TRIPLEX sur 4 étages Laval et Duluth, très bien loué 249 000 $.
ANDRÉE DESBIENS 526-3892
Trans-Action Mont-Royal courtier

V.M.R., superbe split level rénové, doit vendre! Nicole Lisiois, Royal Lepage crtr, 731-0583 ou 342-9671.

V.M.R.
Cottage détaché, 4 chambres, avec grand jardin. Louise Bertrand 271-2131. Re/Max Outremont crtr

VENTE RAPIDE! Triplex rue Jeanne-d'Arc, 2x4½, 1x7½, à 2 min. du Jardin Botanique, demande prix évaluation 131 800$. Faites une offre! Agent s'abstenir. Chantal 874-0482, 354-1438

VERDUN, triplex 3x6½, revenus 16 200 $, prix 130 000 $, 455-0773

VILLE ST-MICHEL, petit duplex (2 x 4½) très propre, (conversion cottage possible). Au 8000-02, 10 Ave. 125 000 $. 681-5714.

VILLERAY 2x6½, cachet: boiseries, vitraux, s/sol fini. 139 000 $. A. Velosa, 272-2431, 945-8344

VILLERAY duplex rénové, haut loué 550 $ nc, Eureka, 139 000 $. M. Paquin 353-9942, 255-4714
LA CAPITALE, maître courtier inc.

VILLERAY face au parc, côté ouest, duplex ensoleillé, cour profonde, à qui la chance de vivre en face d'un parc? R. Vincent 382-8000
LA CAPITALE, maître courtier inc.

VILLERAY triplex 3x5½, élect., cour, rev: 1215 $/mois, 129 000$ Imm. T. Durocher crtr 729-7914

VILLERAY 3 x 5 ½ semi-détaché, 140 000 $ reprise.
PLATEAU 1 x 6 ½, 4 x 3 ½, côté soleil, 189 000 $
CONSTANTIN 597-1801
Trans-Action Mont-Royal courtier

VILLERAY, prix réduit, duplex en rangée, 4½, grandes pièces, plusieurs rénovations effectuées, très bien entretenu, occupation immédiate. VALEUR SURE! Louise d'Orsonnens 445-1559, 672-6450.
MONTREAL TRUST, COURTIER

WESTMOUNT impeccable duplex rénové, charme victorien, 2 stationnements, près de la rue Greene. N. Neal 935-8541.
ROYAL LEPAGE COURTIER

103 LAVAL, RIVE NORD

A AUTEUIL
REPRISE DE FINANCE
Cottage dét. 85, impeccable, 3 chambres, s/bain attenante, s/sol fini, grande cour clôturée, 105 000$ nég.!!!G.A. Boivin, M.J. Douville
RE/MAX 2001 CRTR 625-7001

A LAVAL-DES-RAPIDES: Aubaine: près autoroute 15 & autobus via métro, coquet bung. entièrement rénové, 7 pièces, 3 chambres. Secteur de choix. 109 000 $. C.Boiteau 621-9003. Lafortune crtr.

A VIMONT split 88, 129 000 $ réduit 115 000 $, 663-3854 Local crtr

AUBAINE pour vente rapide, Domaine Renaud à Laval, bung., payé 160 000$. Accepterais offre qualifiée de ridicule. 967-5854

AUBAINE, cause départ, Laval Ouest, canadienne 80, brique et pierre, terrain 50x75, 3 chambres, 2 s/bains, foyer brique, revenu 400$ par mois, 98 000$. 962-3789

AUBAINE, reprise de finance, propriété de grand luxe dans le domaine Rivière du Golf à Rosemère. Faites une offre.
Michel St-Jacques crtr. 625-5255

AUBAINE: Chomedey, bung. 3 chambres à coucher, sous-sol fini, foyer, beaucoup d'extra. Offre raisonnable. 687-3076

AUBAINE: Ste-Dorothée, reprise de finance, cottage 4 chambres, 2 s/bains, faites offre! J.P. Gervais 662-7779.
MONTREAL TRUST, COURTIER

AUTEUIL superbe bung. 6 pièces, garage, piscine creusée. Prix réduit 115 000 $. Pierre Langlois 661-6810, 663-5555
RE/MAX IMMO CONTACT CRTR

BLAINVILLE, secteur recherché, maison coquette 30 X 31, 3 chambres, s/sol fini, infrastrutures payées à 100 %, prêt d'une zone verte, des écoles primaire et secondaire, des autoroutes 15 et 640. Venez voir. 120 000 $, 434-7246.

103 LAVAL, RIVE-NORD

BLAINVILLE, luxueux split 4 chambres, garage 2 autos, entièrement équipé, à vendre 159 000$ ou à louer 1200$ mois. 433-0077, 952-4597, laissez message.

BORD de l'eau à Ste-Rose, près autoute 15, spacieux 3 chambres, s/sol, 2 garages, piscine creusée, etc.. Visite libre dim. 11 juil., 26 pl Latour, L. Allard crtr. 625-3958.

BORD de l'eau, St-Eustache, superbe canadienne en pierre, 15 grandes pièces, salon toit cathédrale, 2 foyers, garage double, piscine creusée, 2 grands patios, site enchanteur. Faut voir. Possibilité de financement. 435-6368

BORD eau, Chomedey, maison de ville luxueuse, abordable, 2 serres, 2 chambres, 2 s/bains, 682-5292

BORD DE L'EAU Laval, magnifique bord de l'eau, terrain 20 766 pi.car. fenestration abondante. Vue splendide, 186 000 $.
FRANCINE ROUSSEL 430-4207
RE/MAX T.M.S. COURTIER

BORD DE L'EAU St-François, Laval, navigable, cottage 1960, 21 100 pi car., 149 000 $, réduit à 129 000 $. 665-4937

BORD DE L'EAU, Duvernay, 300,000$ et +, demande 239,000$, style Décormag, creusée, 665-2352

BORD DE L'EAU
LAVAL domaine privé sur magnifique terrain de 55 350 pi.car. piscine creusée, garage double séparé, foyer, prix pour vendre. Marcelle Richard 430-4207.
RE/MAX T M S COURTIER

BORD DE L'EAU
Superbe bung. en pierre-brique rénové, 3 chambres, cuisine en chêne, salon avec très beau foyer, porte patio, donnant sur magnifique jardin, vue splendide, s/jeux superbe foyer, grand terrain 10 000 pi.car., mur pour bâteau. Un prix imbattable, vendeur motivé.
S. VALIQUETTE 338-1763
Re/Max Ambiance G.C. crtr

BORD DE L'EAU
ST-EUSTACHE, construction neuve, cottage avec garage, idéal pour couple, 129 900 $.
LAC DES DEUX-MONTAGNES, 30 000 pi car. de terrain, 2 quais, cottage 3 chambres, 169 900 $.
ST-EUSTACHE, cottage comm., bord rivière, piscine creusée, 114 900 $. Propriétés impeccables.
LOUISE AUGER 974-1778
LA CAPITALE COURTIER

CHOMEDEY cottage dét. + s/sol fini libre 99 000 $, 385-1818

CHOMEDEY, duplex 2x5½ libres, garage, terrain 9000' car., 681-3903.

CHOMEDEY, luxueux bung. 8 pièces, foyer, grand terrain, cause décès, 681-1319, 687-1998.

CONDO Val des Arbres, 5½, 6ième étage, 2 salles de bains, foyer, vue sur la rivière. Prix: 175 000 $.
(514) 967-9117

DUVERNAY Levesque, bâtisse, grand terrain, $160,000 M. Bourdeau 682-0101. Remax 2000 Crtr.

DUVERNAY Ouest. bung., 3 chambres, rénové, climatisé, piscine creusée, libre immédiat, 129 000$. Faut voir! 332-7828, 629-8835.

DUVERNAY 2x5½ + s/sol, 89 000 $, 15 ans, 385-1818

DUVERNAY, boul. Levesque, triplex, 50' riv. des Prairies, belle vue, grand terrain, 843-9478, 1-563-4611

DUVERNAY, bung. 3 + 1 chambres, rénové, piscine creusée, thermopompe, foyer, possibilité bureau ou bachelor au s/sol, taxes 2300 $. 139 000 $ nég. 663-6973

FABREVILLE, bung. moderne, 82, beaucoup d'extra, thermopompe, 144 000 $. 628-0398, 622-1983.

FABREVILLE, cottage semi-dét. 4 chambres, s/sol fini, piscine, bar, impeccable. Prix réduit pour vente rapide, vendeur très motivé.
L. Choueri 684-1141, 337-2110, 988-0741, Montréal Trust crtr.

FAUT VENDRE
STE-ROSE, cottage brique et pierre, 5 chambres, 3 s/bains, s/sol fini, foyer, air, garage, terrain 13 200 pi car., libre. Évaluation agréée 157 000 $ pour 147 000 $, toute offre raisonnable acceptée. 623-8829, 942-4459. Agent abstenir.

ILE PATON, LAVAL
Condo / penthouse, vue magnifique bord R.D.P., 2200 pi. car., 4 chambres, 2 s/bains, foyer, aspirateur central, piscines, centre sportif, sécuritaire, 345 000 $. 334-3002

L.D.R. bungalow détaché, 3 chambres, sous-sol fini, piscine hors-terre, 5 min. du métro. Claudette Toupin Re/Max 2001 Crtr. 625-7001

L.D.R., grands 2x5½ + bachelor, 165 000 $. 663-7619, 629-6723.

LACHENAIE, bord de la rivière des Mille Iles, 3 chambres, paisible. 89 500 $. 492-9468 ou 224-7233.

MASCOUCHE spacieuse canadienne retiré 5 chambres 2 s/bains magnifique terrain paysagé
LISE LORTIE 382-0940
RE/MAX AMBIANCE CRTR

MASCOUCHE, bung. 91, 5 pièces, s/sol app, terrain fini 60X95, 92 000 $ ou à louer. 767-1776

MASCOUCHE, reprise de finance, bungalow 75, près autoroute 25 et Montée Ste-Marie. Prix réduit 75 000 $. 10 000 $. comptant. Financement disponible. Hyp. ouverte 3 ans, 506,50 $ par mois. Caisse Pop. 725-3668

MIRABEL, luxueux split, 3 chambres, site enchanteur, campagne, 40 000 pi car., 845-5082, 258-2120.

REPRISES
DE CONSTRUCTEUR
& MAISONS NEUVES
avec garage et 3 chambres, pour aussi peu que
89 900 $
625-3659
ou 627-6767
R 103

SPLIT 89, secteur Carrefour Laval, tout équipé, 159 500 $, 255-3779

103 LAVAL, RIVE-NORD

STE-ROSE cottage 4 chambres, beaucoup d'extras. Vente rapide sous évaluation! 169 000 $. 229-7757

STE-THÉRÈSE EN HAUT
Bung. 14 pces, grand terrain paysager, piscine creusée, garage, foyer, extras, taxes basses, éval. 182 000$. Réduit 165 000$. 433-0462.

ST-EUSTACHE, bung. 86, 3 chambres, coin tranquille, près école, 90 000 $. 623-2458

ST-EUSTACHE, joli bungalow 1979, 3 chambres, 2 s/bains, foyer pierres des champs, terrain 6 200 pi car., aménagé avec piscine 21 pi hors-terre, 94 900 $. 623-8791

TERREBONNE, 1987, bung. entrée split, 2 chambres, bain tourbillon, patio 12'x16', grand cabanon, terrain 55' x 100', quartier paisible idéal pour voir grandir son enfant (près école, garderies et autres services) 99 500 $. 492-5389.

VIMONT split dét. aires ouvertes, moderne, 87, beau terrain, piscine creusée, un vrai paradis. Évaluation 149 000 $. Faut voir. Henri Obidniak. Malo crtr 629-5611

105 RIVE SUD

A GREENFIELD Park, bung. tout brique 1984, 5 chambres à coucher, garage, secteur Vieux Greenfield Park. Rachelle Coupal F.R.I. 653-3131, 653-0152, La Capitale Maître crtr

A ST-BASILE, 94 000 $. Split 3 chambres, décor jeune, aucun voisin arrière. Rachelle Coupal F.R.I. 653-3131, 653-0152, La Capitale Maître crtr

A STE-JULIE, secteur recherché, split moderne, 3 chambre à coucher, spacieux garage, paysagement professionnel.
Bung. moderne, secteur homogène, prix réduit à 117 700 $. Rachelle Coupal, F.R.I. 653-3131, 653-0152, La Capitale Maître crtr

BELOEIL super grand cottage moderne, s/familiale. Garage. Une visite vous convaincra. Faut vendre. H. Charron 466-6000.
RE/MAX BROSSARD CRTR

BORD de l'eau, Henriville, bungalow 89, pêche, nautique, chasse, face Ile aux Noix. 119 000 $. 668-2061 ou 1-294-3289

BOUCHERVILLE, bung. 1967, en brique, climatisé, rénové, foyer, garage, faut voir, 130 000$ 449-3490

BOUCHERVILLE, superbe cottage 7 pièces, 4 puits de lumière, aire ouverte, foyer, qualité et luxe orne cette spacieuse propriété. Secteur recherché, à voir absolument.
BOUCHERVILLE, cottage 9 pièces, foyer, piscine creusée, secteur paisible.
BORD DE L'EAU, cottage super luxueux, grand terrain, beaucoup d'extra.
BUNGALOW 9 pièces, foyer, piscine creusée, une visite s'impose, 94 500 $
COTTAGE 8 pièces, grand terrain, idéal pour professionnel.
ST-HUBERT, duplex semi-commercial, aubaine, comptant 10 000 $.
PLAZA St-Hubert, dépanneur + 2 bâtisses, aubaine.
5 LOGEMENTS, excellente condition, revenu 22 000 $, comptant 20 000 $.
4 LOGEMENTS, revenu 17 500 $, possibilité balance de vente.
S. Chicoine, L. Hébert
Re/Max Immobilia Crtr
722-2727
R 119

105 RIVE-SUD

BORD DE L'EAU
Bord de rivière Richelieu, navigable, 20 min. de Mtl, 28 000 pi car. Bung. avec 3 chambres, 2 s/bains. Inf.: Gaétane Lachance 877 5532, 349-5883. Imm. Richelieu.

BOUCHERVILLE adossé au golf prestigieuse propriété 75 x 38, 13 pièces, 4 chambres, terrain unique 15 718 pi car. CÉCILE LANDRY 655-6222
LA CAPITALE, maître courtier inc.

BOUCHERVILLE luxueux cottage 10 pièces, chauffage EAC thermopompe, foyer, piscine creusée, solarium 20 x 11, près école. CÉCILE LANDRY 655-6222
LA CAPITALE, maître courtier inc.

BOUCHERVILLE
URGENT, TRANSFERT, split 9 pièces, garage, terrain superbe, piscine creusée, 149 900$. BOB & DENISE VERRETTE 449-3253
LA CAPITALE, maître courtier inc.

BOUCHERVILLE, cottage sur coin, 4 + 1 chambre, près école, s/sol fini, garage, pompe thermique, 196 000 $ à discuter. Pour visite 596-1844, 742-5441.

BROSSARD "N", cottage semi-dét., 3 chambres, 103 000 $. 445-8600

BROSSARD S, bung. pour 2 familles, réduit 150 000 $, 676-9561

BROSSARD, quadruplex dét. situé près de tout, élect. locataires, bons revenus. Bon investissement. Brigitte Bisson 656-9000.
MONTREAL TRUST, COURTIER

BROSSARD, reprise, cottage 1986, Pierre Héroux465-3333 Montréal Trust ctr, 672-6450

BROSSARD: Luxueux petit bung. à bas prix. Secteur P. Suzanne Prévost 672-0321.
ROYAL LEPAGE COURTIER

CANDIAC, semi-dét. 88, 3 chambres, 112 000 $, 444-2380

CHAMBLY, exclusif, maison modèle sur projet intégré, accès bord de rivière, quai privé, paysagement complété, foyer, thermopompe, bain tourbillon, s/sol fini, 169 900 $ négociable, 658-9822

CHAMBLY, une beauté en brique! Cottage 88, 3 chambres, s/familiale, garage, thermopompe, foyer et un très beau bachelor. Le tout à un très bon prix. Faut vendre! S. Pottie 465-4657, Homelife crtr.

CONDO, LONGUEUIL, Collectivité Nouvelle, adossé et vue sur le golf, près des parcs et pistes cyclable. Situation idéale, bon prix, vendeur motivé, financement facile. RE/MAX PLUS, Perry Bond, 658-8211.

FORT CHAMBLY, historique Georgian, 4 chambres, 2 foyers en marbre, 78 000 pi car. boisé, piscine, grange, 295 000 $, 658-5136

GREENFIELD PARK, transfert, bungalow dans croissant, en bas de 88 000 $. G. Brodeur 656-9000, 678-4401. Montréal Trust Crtr.

LONGUEUIL magnifique cottage, jamais habité, 444 Maple, secteur recherché, 3½ s/bains, plusieurs extra, proprio, 1-469-4261 soir

LONGUEUIL idéal pour propriétaire occupant, triplex bien situé, à un prix très intéressant. Propriétaire motivé. Évaluation à 157 500$ pour beaucoup moins. Jean-Yves Pomerleau 646-2626, Trans-Action Imm. La Jemmerais Inc. crtr

LONGUEUIL Bung. 3 chambres, Vieux Longueuil, abordable pour premier acheteur. Hubert Gravel 672-6020.
ROYAL LEPAGE COURTIER

LONGUEUIL, faillite, cottage 4 chambres évalué 219 800 $. Vraie aubaine 164 500 $. Triplex, 19 800$ rev.; 164 500 $. 674-1732, 647-4557.

LONGUEUIL, maison de ville, style condo (centre), 2 chambres, bain sur podium, garage + extra, bien situé, près autobus, 95 000 $. 468-1723 ou 448-9182.

LONGUEUIL: duplex 2 x 5½ + 3 ½ tous loués; beau quartier. En bas de l'évaluation. (418) 871-2133.

ÊTES-VOUS OBSERVATEUR?

Ces deux dessins sont en apparence identiques.
En réalité, il y a entre eux HUIT petites différences.

①

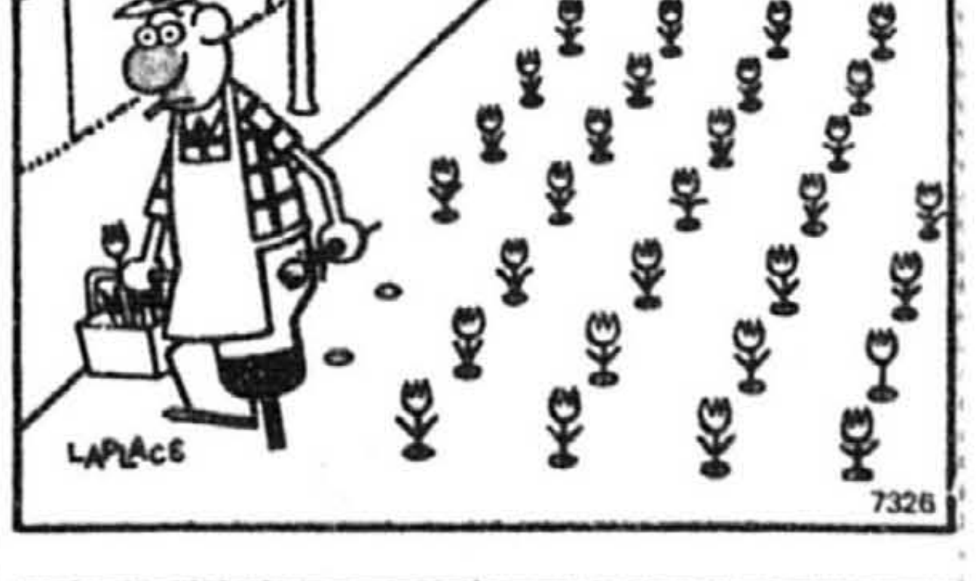

②

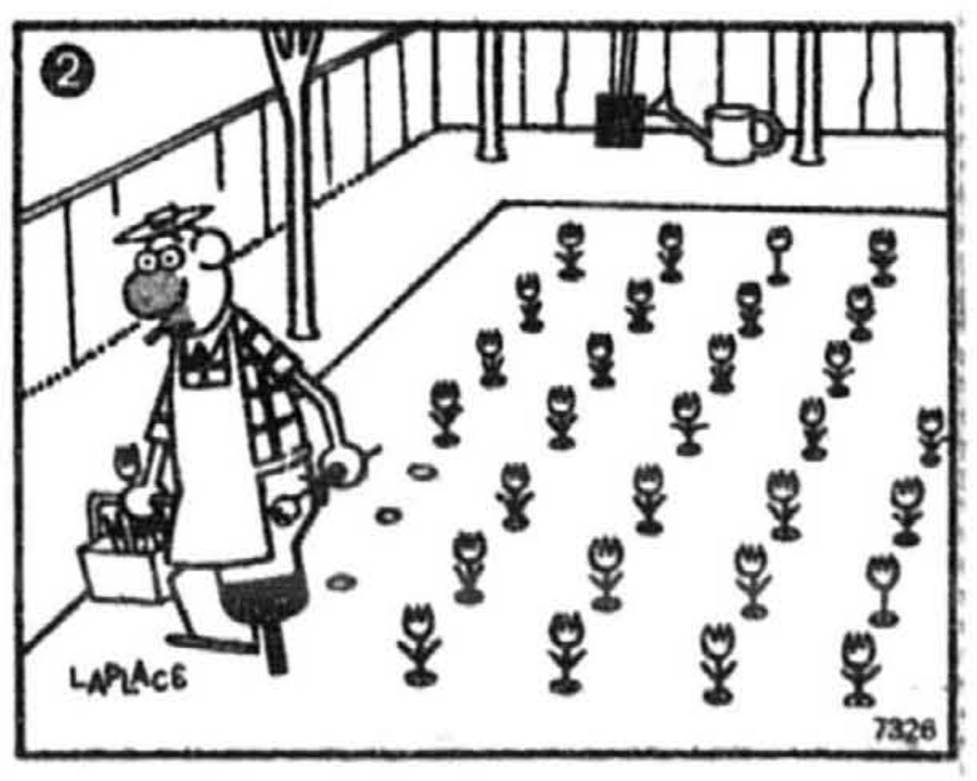

VOIR SOLUTION À LA FIN DES ANNONCES CLASSÉES

IMMOBILIER

105 RIVE-SUD

LONGUEUIL, secteur recherché, super canadienne, avec abri d'auto, 10 000 $ en bas de l'évaluation, pour vente rapide, beaucoup d'extra. Occupation immédiate. Faut voir, 139 000 $. 468-6994.

MONT ST-HILAIRE, cottage sur terrain de 65 arpents avec verger 8,500 pommiers, site idéal pour domaine de rêve, avec vue sur montagne. A visiter absolument. Alain Messier, 467-8777 Tousignant & Auclair ctr

REPRISE DE FINANCE Longueuil, bung.-semi-=dét. 3 chambres, foyer, piscine. Aubaine, 75 000 $. Albert Gravel 651-8331. REMAX LONGUEUIL COURTIER

ST-BASILE

2 500 $. Cottage à déménager.

75 000 $.??? près de la rivière Richelieu, 6 pièces, terrain privé de 17,763 pi. car.

81 500 $??? petit bijou au pied du Mont St-Bruno.

83 500 $??? tout brique, foyer, rue sans issue, paisible.

89 500 $??? REPRISE BANQUE, à McMasterville, 8 pièces, 2 salles de bains, terrain privé.

99 500 $. REPRISE BANQUE, si non vendue rapidement, aires ouvertes, mélamine blanche, foyer, piscine, secteur de choix.

108 500 $.??? cottage moderne, immense cuisine, bain sur podium, garage, piscine, cause divorce.

GILLES LEBLANC, 653-2650 IMM. ACTION LTÉE CRTR

ST-BRUNO, cottage 93, 2036 pi car., lattes, s/familiale, foyer, garage, chauffage air chaud. Terrain 7500pi car, secteur boisé. Taxes municipales moins de 2000$ Libre maintenant 514-441-2694

ST-BRUNO, luxueuse canadienne, 4 chambres, 3 s/bains, 2 foyers, piscine, terrain paysager, garage, pavé uni. Près de tout. 653-5082

ST-CONSTANT, bung. aires ouvertes, fenêtres manivelle, planchers bois franc au r. de c., bain tourbillon, foyer, garage, occupation rapide. Brigitte Bisson 656-9000. MONTREAL TRUST, COURTIER

ST-CONSTANT, 20 min. de Mtl par pont Champlain ou Mercier. Grande maison, 3 chambres, s/sol fini, garage, foyer en pierre, 80 000 pi car. de terrain, gazonné, paysager. Idéal pour artistes. Site paisible. 160 000 $. Pas d'agent. 632-4679.

ST-HUBERT (Cité Soleil), 3 chambres, garage, s/sol fini. Occupation immédiate. Prix discutable. Après 18 h. Sylvain 445-8692.

ST-HUBERT Bung. impeccable! S/fam., au r.d.c. 103 000 $. G. Cardinal 672-0321. ROYAL LEPAGE COURTIER

ST-HUBERT Cité Soleil, cottage, 3 chambres, très propre, 443-6918

ST-HUBERT, dans secteur recherché, bung. complètement rénové, cuisine moderne, piscine, garage, près des services. France Gignac 656-9000. MONTREAL TRUST, COURTIER

ST-HUBERT, reprise de finance, bungalow 90, très propre, piscine hors-terre. G. Brodeur 656-9000, 678-4401. Montréal Trust Crtr.

ST-HUBERT, un soupçon de luxe, split moderne 4 chambres, s/dîner, 2 s/bains, garage. A voir. Brigitte Bisson 656-9000. MONTREAL TRUST, COURTIER

105 RIVE-SUD

ST-HUBERT, terrain 27,000 pi. car., boisé, piscine creusée. FAUT VENDRE. DEPART A L'ETRANGER. Inf. Carlos 449-4499, 946-1886, 449-6317. MONTREAL TRUST, COURTIER

ST-HYACINTHE, Douville; maison, 4 chambres +, aire ouverte: salon, s/dîner, foyer. S/sol fini. Paysager 150x85, arbres nombreux. 155 000$ Pour rendez-vous, 773-7347.

ST-LAMBERT (Vieux), charmante maison brique, rénovée, 3 chambres, 215,000$ négociable, 465-0828

ST-LAMBERT (VIEUX) Cottage brique rénové, foyer, puit lumière. J. Bédard 672-0321. ROYAL LEPAGE COURTIER

ST-LAMBERT Bung. piscine. Pré-ville en bas. Const. récente. Marthe Moquin 672-6020. ROYAL LEPAGE COURTIER

ST-LAMBERT Cott. lum. des années 20 avec le confort des années 90. Venez voir! H. Gravel 672-6020. ROYAL LEPAGE COURTIER

ST-LAMBERT Maison toute rénovée sur prestigieux Boul. Union. A. Walker, FRI 672-0321. ROYAL LEPAGE COURTIER

ST-LAMBERT Secteur boisé! Spacieux cott., 4 chambres, solarium. J. Bédard 672-0321. ROYAL LEPAGE COURTIER

ST-LAMBERT Site idéal privé. Comme un sous neuf! Grand salon. 98 000 $. S. Prévost 672-0321. ROYAL LEPAGE COURTIER

ST-LAMBERT Spacieux bung., 3 + 1 chambres, solarium, garage. Rénové. M. Beauregard 672-0321. ROYAL LEPAGE COURTIER

ST-LAMBERT Superbe résidence! 5 chambres, garage double, piscine. Pauline Coupal 672-6020. ROYAL LEPAGE COURTIER

ST-LAMBERT 159 500 $. Cottage dét., 4 chambres, foyer, garage. A. Walker, FRI 672-0321. ROYAL LEPAGE COURTIER

ST-LAMBERT 198 000 $ Bung. 3 + 1 chambres, 2 s/bains, 2 foyers. G. Cardinal 672-0321. ROYAL LEPAGE COURTIER

ST-LAMBERT 88 000 $. Condo 1986 avec mezzanine, toit, terrasse et garage. Hubert Gravel 672-6020. ROYAL LEPAGE COURTIER

ST-LAMBERT, bungalow avec garage, 3 chambres à coucher, 158 000 $. G. Brodeur 656-9000, 678-4401. Montréal Trust Crtr.

ST-LAMBERT, "Sur le golf", superbe résidence, 3 chambres, piscine, 2 foyers, confort exceptionnel. Lucie Landriault 466-3920, 923-4664. MONTREAL TRUST, COURTIER

ST-PHILIPPE Laprairie, québécoise '76, rénovée, garage, foyer, grand terrain, arbres matures. La campagne à 12 min. du Pont Champlain. 119 000 $. 659-2499.

VIEUX LONGUEUIL près services et transports, centre d'achats, grand cottage 1975, garage, arbres matures, 11 pièces, 3 s/bains, 239 000 $ nég. M. Chaput 651-8331. REMAX LONGUEUIL COURTIER

107 BANLIEUE OUEST

ILE PERROT
URGENT FAUT VENDRE

Joli bung., 3 chambres, plancher chêne, 2 s/bains, s/sol fini, foyer, toiture neuve, paysager, clôture, abri auto avec cabanon, terrain 6900 pi car, taxes 1600 $. Prix 97 900 $ nég, 453-2261

107 BANLIEUE OUEST

ILE BIZARD pour bons achats dans l'île Bizard voir mon annonce plus loin dans Pierrefonds même rubrique. La Capitale crtr Micheline Baillairgé-Gagnon 620-2004

PIERREFONDS

SUPER AUBAINE splendide triplex blanc, très bonne condition, 2 garages, air, s/familiale. Payé 173 000 $ sacrifiera moins de 149 900$

MEILLEUR PRIX DANS SECTEUR beau cottage ensoleillé, condition AAA, superbe terrain, spectaculaire patio, près Trans-Can. 89 900$

PETIT PRIX pour ce joli bung 3 +1, garage, 2 s/bain, secteur recherché, grand terrain très privé, près de tout. 99 900 $.

VRAI BIJOU coquet bung. 3 chambres. Très belle rénovation complète, cuisine mélamine, grand terrain près de l'eau 79 900 $.

ILE BIZARD

PRIX IMBATTABLE éblouissant cottage ultra-moderne, très ouvert, Jenn-Air, bain tourbillon, face au boisé près de l'eau 179 900 $

SUPER PRIX en bas de l'évaluation, superbe grand split 4 chambres, splendide terrain paysager prof: pavé-uni, piscine, 134 900$

MEILLEUR PRIX ACTUEL pour la poulaire Mouette-Moderne, 4 chambres, 2 ½ s/bain, cathédrale, foyer, séduisant terrain 159 900 $

La Capitale crtr
Micheline Baillairgé-Gagnon
620-2004

PINCOURT, coin tranquille, grande maison rénovée (fenêtres, portes, planchers, patio, etc.) 4 niveaux dont le demi s/sol aménagé complètement avec cuisine et grande s/bains, grand terrain paysager et bien entretenu. Faut voir! Agent ne pas téléphoner. 453-2091.

109 BANLIEUE EST

A REPENTIGNY, sur coin de rue, site exceptionnel, endroit boisé. Idéal pour Professionnel. Maison à paliers multiples, cuisine ultra moderne, 10 pcs, 4 s/bains, solarium, piscine, garage double, pavé-uni. Valeur: 350,000$ pour vente rapide sans agent: 209,000$. Info: 654-7387 ou 861-1572 Claude.

REPENTIGNY, face au fleuve, 581 rue Du Chenal, maison de prestige, construction '91, 8 app. garage double, nombreux inclus. 249 000 $. 582-9058 ou 585-1110.

REPENTIGNY, pour 750 $/mois, bung. avec garage, terrain 60x120, boisé, valeur 125 000 $. Michel Ethier 581-0001, Re/Max Uni crtr

REPENTIGNY, superbe canadienne. 272 Gaston. 585-1235

113 CONDOMINIUMS, COPROPRIÉTÉS

EN
ABORD
PRIX EXCEPTIO S

PRIX LIQUIDATION TOUT DOIT ÊTRE VENDU!

11 Les derniers condos neufs sur l'île des Soeurs.
~~34~~ unités spectaculaires

AUSSI:
2 et 3 CHAMBRES 189 000$ ET +

À VOIR ABSOLUMENT !

LE BIARRITZ

766-7111

Samedi-dimanche : 12 h à 17 h.
Lundi-vendredi : 12 h à 20 h.

S1968427R 113

A condos luxueux neufs 3½ 45,000$ TVQ-TPS incl. 4½ puits lumière, plancher 2" béton, air. 8320 St-Dominique, métro Jarry. 629-5847.

A AHUNTSIC ANDRE GRASSET

VISITE LIBRE DIM 14H A 16H
1054 PL. PIERRE DU PAIGNE

SOLEIL! SOLEIL! sur 2 niveaux, modèle mezzanine, spacieux toit terrasse intime, A VOIR!!

AUSSI A VENDRE

SUPERBE r.d.c. 1100 à 1800 pi.car. aires ouvertes ou verrière, jardin exclusif et garage privé.

1ERE ACHETEUR 4½, aires ouvertes, frais peint, belle terrasse, stationnement. Un bijou!

Autres modèles disponibles
Re/max Mtl Métro crtr255-5202

CAROLE GILBERT 384-2172

A AHUNTSIC, condo 4 ½, garage int., impeccable. 88 800 $. Transfert. Agents s'abstenir. 1-228-8966.

A AHUNTSIC, projet Antoine Déat, condo béton, 1000/1300 pi, terrasse, foyer, garage privé, incomparable. G. Marcoux: 381-8278. Exclusif crtr

A L.D.R. 4½, foyer, piscine, liquidation 63 900 $, 663-3854 Local crtr

A PIERREFONDS, magnifique condo construction de qualité, 1989, grand 4½ avec foyer, peinture refaite, moquette et prélart cuisine neuf, prix réduit, 694-5741

A VILLE ST-LAURENT TOUT BETON, village MONTPELLIER visite libre dim. de 14h à 16h au 750 MONTPELLIER #1410, dernier étage #1410 beau 5½, 105 000 $. MARIA LE RICHE, 335-2738 RE/MAX AMBIANCE G.C. Crtr

AHUNTSIC beaux condos, 4½-3½, secteur recherché. Garage, prix raisonnable. Lise Lortie 382-0940 RE/MAX AMBIANCE CRTR

AHUNTSIC, Robert-Charbonneau, 4 ½, en béton, 6e étage, garage int., 85 000 $. 334-0093.

AHUNTSIC, 3 chambres, garage, foyer, occupation imm. le meilleur achat du secteur. 116 500 $. Denis Bureau 353-8770. MONTREAL TRUST, COURTIER

AHUNTSIC-ANDRE GRASSET

UNE MAISON sans l'entretien sur 2 étages (style cottage), 2-3 chambres, garage, jardin.

SUR 2 NIVEAUX mezzanine, toit terrasse, garage.

AUTRES MODELES
SUZANNE LAFRANCE 382-6778
EXCEL CRTR 769-9279

ANDRE GRASSET

MON TAUX, MON CONDO 4.9%

AHUNTSIC secteur privilégié, modèles disponibles de 1 à 3 chambres, à partirde 88 500 $.

VISITE LIBRE DIM 14H A 17H
MAGNIFIQUE MEZZANINE
1117 JACQUES CASAULT
Excel Crtr M.C. Rivard 769-9279

ANGUS, vendre ou louer, 4½, foyer, stationnement. 521-7691.

113 CONDOMINIUMS, COPROPRIÉTÉS

AU bord de l'eau superbe vue du fleuve, 2 ou 3 chambres, 644-9612

BAS PRIX 3 condos neufs, près métro, 1350 pi car., beaucoup d'extra, 3060 St-Donat, 674-8485.

BROSSARD, adj. au parc Radisson, 3 chambres, 3e étage, foyer, garage 30 pi, 466-3251.

BROSSARD, 149 000 $. Condo 3 chambres, 2½ s/bain, s/familiale. Près école secondaire. 466-1744.

BROSSARD: Penthouse sur 2 étages dans le luxueux Hameau des Berges. 2300 pi car., 3 chambres, foyer, etc. Terrasse de 1000 pi car. avec vue sur Mtl. 280 000 $ nég. Elisia Cesar 367-1040. CENTURY 21, LIAISON INC. CRTR.

CARRE ST-LOUIS, 3e étage, 850' car., à rénover, 58 500$. 523-7436

CARTIERVILLE, 2 chambres, clair, vue, jardin. 122 000 $. L. Beauchemin 481-4688, 934-1818. MONTREAL TRUST, COURTIER

CENTRE OUEST à 7 min. du centre ville, 4½-5½, à prix époustouflant 52 000 $ et 75 000 $. PETIT COMPTANT PETIT VERSEMENT! INCROYABLE MAIS VRAI!! GUY ALLAIRE 389-5019 Re/Max Ambiance G.C. crtr

CENTRE VILLE faut vendre, succession, magnifique app. très ensoleillé, incluant appareils ménagers, service sécurité, piscine, sauna, 935-9192, 723-1292

CENTRE VILLE une chambre, à partir de 75 000 $. Piscine, sauna, sécurité, 935-9192, 723-1292

CENTRE VILLE Place d'Youville 995 pi.car. libre, reprise. P. Gadoua 381-8553 Excelsior Crtr

CENTRE VILLE SUR LE CANAL Choix de condos lofts, magnifiques, vues, a/c, garages, projet Patrimonial. A partir de 119 000 $. N. Neal 935-8541. ROYAL LEPAGE COURTIER

CENTRE, près de la montagne, église restaurée, 1,200 pi. car. terrasse. 199 000 $. Transfert. Aubaine. Michèle Asselin 279-9803, 735-2281. MONTREAL TRUST, COURTIER

CENTRE, 3½ neuf, puits lumière, baie vitrée, portes françaises, 3e, plancher béton, 69,000$. 1260 Robin. Faut voir! 497-6060, 629-5847

CENTRE-VILLE 8e étage, luxueux, rénové, +++ extra, 189 000 $. Philippe Aune 270-4422 LA CAPITALE, maître courtier inc.

CENTRE-VILLE
PLACE SIMPSON
SIMPSON & Dr PENFIELD

ALCOVE 2½, garage int., 60,000$, hyp. 55,000$.
1 CHAMBRE, garage int., 85,000$, hyp. 78,000$.
1 CHAMBRE, sans parking, à partir de 75,000$.
2 CHAMBRES, garage int., 115,000$, hyp. 98,000$.

Vendeurs motivés
Bon investissement

Les Placements Auvray courtier
989-7722, 939-2097

CHOMEDEY 4½, propre, prix d'évaluation, 964-6715, 478-8337.

CHOMEDEY, condo 88, 4½ + mezzanine, garage, piscine, terrasse, balcon, redécoré, 148 000$, 681-8210

CHOMEDEY, L.D.R. Condo de luxe, prix réduit de 10 000 $, foyer, piscine, ascenseur, 2 chambres. Claudette Toupin, Re/Max 2001 Crtr. 625-7001

CLARK (5029) 1 min. rue Laurier, magnifique, moderne, très éclairé, 2 chambres, 119 000 $. 270-6578.

CONDO parc St-Laurent, luxueux 2 chambres, 1 s/bain, prix en-dessous de l'évaluation. 334-3270.

CONDO spacieux au Mont St-Louis. Magnifiquement situé au centre-ville. 2 chambres, 1½ s/bains. Mezzanine. Immenses fenêtres. Superbes plafonds en bois avec poutres d'origine. Garage int. Insonorisation supérieure et isolation thermique. Immeuble à cachet très unique et sécuritaire. Tél.: 768-8311.

CONDO DE PRESTIGE. Le Cours de Coubertin. 5½ (2 chambres). Fenestration exceptionnelle, insonorisation supérieure, plafond 12 pi. Garage int., climatiseur, aspirateur central, lav.-vaiss., stores. Métro Pie IX. 125 000 $. Propriétaire 254-6170.

CONDO 4½, moderne, très propre, urgent faut vendre, 670-3714.

CONDO 5½, secteur Nouveau Bordeaux, 2 chambres, meublé, foyer, garage, 5ième étage, unité de coin, Richard Belvolto, 637-3731, Re/Max Dicaire Inc., Crtr

CONDO, 6772 Papineau, à vendre ou à louer, construction '91, Imm. Sedena 321-9595 Pierre Bastien.

DOMAINE
DU PARC OLYMPIQUE
ECONOMISEZ JUSQU'A
100 000 $
SUR LES 7 DERNIERS CONDOS
Face au golf du Village
au parc Maisonneuve
G. Gazaille Const.
255-8552

GOUIN EST: 169 000 $. Magnifique 3 chambres avec vue imprenable sur Rivière-des-Prairies. Urgent. C. Chénier 271-4820. ROYAL LEPAGE COURTIER

HABITAT 67

Appartements à vendre ou à louer, superbes terrasses, vue sur le fleuve ou Vieux Port, stationnement intérieur, tous les services. Pour inf: 866-5971

HULL, penthouse, 23e étage, 3 chambres, avec vue panoramique sur la Capitale Nationale. Cause transfert. Vente privée. 1-819-778-7642 ou 819-457-1049

ILE DES SOEURS Club Marin I, 2e étage, vue fleuve/centre-ville, 2 chambres, 2 s/bains, air climatisé, grand balcon, 172 000 $. 286-7310 Jean Guimont, jour seulement.

ILE DES SOEURS

- Vos vacances commencent ici! Verrières V, impeccable 2 chambres, 2 s/bains, sur le fleuve et les jardins. air climatisé, piscines - tennis, etc. Faut voir. Dim. 14h à 16 h: 80 Berlioz.
- Le Vrai de Vrai! Luxueux penthouse sur 2 étages, 4 chambres, 3 s/bains, foyer, immenses terrasses sur fleuve et forêt. Aubaine!

HELENE FORTIER: 766-4517
BRISSAW CRTR

ILE DES SOEURS
- VERRIERES 2+1 chambres, 149 000$
- MEZZANINE 2+1 chambres, 129 000 $.

ALINE GASPARD: 762-1758
Brissaw Crtr

ILE DES SOEURS, condo Val de l'Anse, modèle transversal de 1830 pi net, ascenseur semi-privé, 2 chambres +, 2 s/bains, piscines (ext. int.) salle d'exercices. Vente par propriétaire. Inf. 766-6628

ILE DES SOEURS, urgent! Succession. Club Marin, 3½ plus solarium (875 pi. car.). Negociable. Doit être vendu, faites vite. ANDRE LAGLOIRE 594-9215 RE/MAX sur l'île Inc. courtier

ILE DES SOEURS, 3 chambres, coin terrasse, stationnement, aubaine 189 000 $, privée. 761-2495

ILE DES SOEURS

BELLE OCCASION, charmant 2 chambres avec 2 terrasses, ensoleillé, foyer, etc. Frais de condo minimes, idéal pour 1er acheteur.

Fleurette JOLICOEUR 761-5370
BRISSAW COURTIER

ILE DES SOEURS

LE MEILLEUR ACHAT AU CLUB MARIN, impeccable 2 chambres à coucher, ensoleillé, 2 s/bains, grand balcon, piscine, etc.

Fleurette JOLICOEUR 761-5370
BRISSAW COURTIER

ILE PATON, penthouse dernier étage, 4 ½ transformé en grand 3 ½, tout vitré, piscine, tennis, marina, garage, 104 000 $. 688-6322.

LES DAUPHINS SUR-LE-PARC

Immeuble de qualité conçu et construit par des Européens. Studio, 1, 2 ou 3 ch. à c., cuisine et électroménagers haut de gamme, superbe piscine et salle d'exercice au 27e étage, commerces au rez-de-chaussée, gardien 24 heures.

3535, PAPINEAU

Heures de visites
13 h à 20 h,
lun., mar., mer.
13 à 17 h,
jeu., sam., dim.

524-7586

S1972426-R 113

113 CONDOMINIUMS, COPROPRIÉTÉS

ILE DES SOEURS
Propriétaire motivé, doit vendre. Occupation 1er juillet. 1420 pi car. Château Carot, 248 Carot. 3 chambres, 2 s/bains, garage, piscine, sauna. Aubaine. Placements Auvray Courtier. Lucette Canton 939-2097.

ILE DES SOEURS
Très jolie vue, 2 chambres modifiées, impeccable salle de bain marbre. Centre sportif, piscines. Micheline Coderre 765-9313 LA CAPITALE, maître courtier inc.

ILE DES SOEURS
VERRIERES VI, Faut vendre absolument, 2000 pi car. Panorama extraordinaire. Prix aubaine.

ALINE GASPARD: 762-1758
BRISSAW COURTIER

ILE DES SOEURS
VERRIERES SUR LE FLEUVE
- Grande terrasse côté jardins, 1300 pi car., paradis, 209 000 $
- 14e étage, coin ouest, vue panoramique exceptionnelle, 2 chambres + balcon + solarium.
- 1er achat, 12e, ville, 1 chambre.
- 3 chambres, de coin prolongé par terrasse de 40 pi surplombant jardins et fleuve, 2 garages.
- 2000 pi car. double vue, 3 chambres, 3 garages, 5 étoiles.

ESTHER THIBAUDEAU 762-1680
BRISSAW COURTIER

ILE PATON & ADJACENT
Condos de 1-2 ou 3 chambres avec ou sans garage. Bord de l'eau à partir 79 000 $ jusqu'à 449 000 $. Michel Bélair 682-0101 RE/MAX 2000 INC. Ctr

ILE PATON, Laurier, bord de l'eau, penthouse 4½, air, 2 garages, 165 000 $. 686-1746, 669-1004.

ILE PATON, Le Laurier, 5½, 1 532 pi car., 11e étage, coin et vue sud-ouest-nord, 2 garages, cuisine design, immense entrée de marbre, 249 000 $. 687-8106

ILE PATON, 3 chambres à coucher, tennis, piscine, etc. Evaluation 116 000 $. On demande 99 500$. 687-0070

L.D.R. 2e, 4½, foyer, 2 balcons, stationnement et rangement ext., 69 900$. 668-1189 laisser message.

LACHINE, Village St-Louis, jolis condos 3½, 4½, 5½ avec mezzanine, foyer, garage. M. Mackay, 637-3731 Re/Max Dicaire Inc., Crtr

LACHINE: nouvelle construction, vue sur lac, 3 spacieux lofts 2 ou 3 chambres, foyer, garage. Unité supérieure sur 2 paliers. Parc, marina et piste cyclable en face. Subvention mun. de 7500 $. Prix: 99 000 $ - 125 000 $. 849-1971.

LAPRAIRIE A vendre ou à louer avec option d'achat. Occ. 1er juillet. Const. neuve, près des services et loisirs, 2 chambres, terrasse 12X10'. 495 $/mois ou $62,900 (achat) 444-5332, 923-5545.

LAPRAIRIE, pour un prix d'un loyer, condo 2 chambres, lumineux et chaleureux. Danielle Tremblay 466-3920, 923-8410. MONTREAL TRUST, COURTIER

LAURENTIDES Ste-Adèle, 3 chambres, près pentes de ski, piscine. 45 min. de Mtl. Stationnement. L. Poudrette 1-229-7186, 487-9560. ROYAL LEPAGE COURTIER

LAVAL, adj. Ile Paton, 2 chambres, foyer, terrasse, 79 900$. Privée. 687-7326, 1-229-8278 frais virés.

LAVAL, adj. Ile Paton, 2 chambres, foyer, terrasse, 79 900$. Privée. 687-7326, 1-229-8278 frais virés.

LAVAL, condo 1985, 3 chambres, unité de coin, insonorisé, rangement, stationnement. Jean Lamarche, 637-3731 Re/max Dicaire Inc., Crtr

LE SANCTUAIRE DU MONT ROYAL magnifique condo, 1800 pi car., 11e étage, vue superbe, 2 chambres, 2 s/bain. Vente rapide. Louisa Fortin 769-6061 Re/Max Outremont crtr 271-2131

LOFT, Canal Lachine, moderne, 1330' car., réduit 168 000$. 676-9561

LOFT, 861 pi. car., plafond 12 pi., grandes fenêtres, cuisine, s/bains superbes, poutres et colonnes, toit-terrasse, seulement 85 000 $. Marc Bergeron, Re/Max T.M.S. 430-4207, 686-0377. Visite libre dim. 11 juil. de 14h à 16h, 2360 de Lasalle # 203, Mtl.

LONGUEUIL, Estuaire Phase III, 1108 pi car., 18e, 583-6526.

MARCHE Atwater, condo de luxe, 913 pi car. 1 chambre. Fenêtres, balcons sur parc et Canal Lachine. Garage int. 114 900 $. 387-6340.

METRO H. Beaugrand, 1250 pi car. 1er, garage, paysager. 353-7325

MTL, Le Biet, superbe condo, 1438 pi car., vue Mt-Royal, près marché Atwater, 122 900 $. 448-1357.

N.D.G., bas de condo rénové, 1900 pi car. habitable, plancher bois franc, s/sol fini, à 5 min. du métro, pas d'agent, vendu par propriétaire, 124 900 $. 485-1141.

OUTREMONT ADJ

Restauration totale et de bon goût, 4½, bois franc, 69 500$ à 109 500$. Michèle E. Roy 847-7580 ou 597-2121 LA CAPITALE, maître courtier inc.

OUTREMONT Nouveau condo "Chenonceau". 2 chambres, garage, 2 s/bains, concierge. A deux pas de la rue Laurier. Aubaine 235 000 $. nég. M. Bourgeau 274-6231, L. Laurier 277-8880, 271-4820. ROYAL LEPAGE COURTIER

OUTREMONT PENTHOUSE

2800 pi car. Luxueux, neuf, 3 chambres, 2 serres de 22'x13', 2 foyers, 2 balcons. Vue splendide. 2 garages int., 455 000 $, 733-6681.

OUTREMONT Spacieux 7½ pièces de qualité, 3 + 1 chambres, ayant conservé son charme. Libre. C. Vézina 733-5614, 271-4820. ROYAL LEPAGE COURTIER

OUTREMONT. Neuf! Luxueux 2 chambres, vue magnifique, garage int., 126 500 $, 733-6681

OUTREMONT, condo r.-de-ch., 1 300 pi car., beau cachet, grandes pièces claires, stationnement, patio, 129 900 $. 495-9221

OUTREMONT, 6½ rénové, 2 s/bains, 167 000 $ + 5½, ascenseur, garage, 169 000 $. Jacinthe Gervais 735-2281. MONTREAL TRUST, COURTIER

OUTREMONT
Aubaines, rue Davaar, copropriétés avec stationnement, 112 000 $ et 119 000 $
Re/Max Outremont crtr
Patricia Delaney. 271 2131

OUTREMONT
CHOIX COPROPRIETES
139 000 $ à 199 000 $

De l'Epée: bas triplex
Paul Thibaud: 272-7933

Durocher: bas triplex
Durocher: 2e étage
Hutchison: 2e étage
Côte St-Catherine: bas 2X
Micheline Audette: 738-4506

Audette & Audette crtr
276-1116

R 113

OUTREMONT

Très beau condo 3 chambres dans immeuble prestigieux d'Outremont où vous retrouverez PAIX, SECURITE ET SERENITE Soyez le 1ier à la visiter! Mme Châteauneuf Imm T.A. Mont-Royal crtr 597-1801.

OUTREMONT
115 Côte Ste Catherine
Luxueux 4½ avec garage. A vendre ou à louer. Vue sur montagne. S'adresser au surintendant ou au: 342-5401 Mme Caron

PLACE Guillet, face parc, unité de coin, 2 chambres, stationnement, impeccable, à louer ou à vendre. 682-6272

PLATEAU . CACHET

3e étage, beau 7½, bois franc, vitraux, 99 000 $ ou 2e étage, parc Lafontaine, 1200 pi car., 95 000 $. Michèle E. Roy 847-7580 ou 597-2121 LA CAPITALE, maître courtier inc.

PLATEAU, joli CONDO, déjà divisé, St-André près Mont-Royal, haut duplex, 1000 pi car, ensoleillé, rénové avec goût, 1 chambre, foyer, tapis, balcons, patio fleuri sur 2 niveaux, verdure, garage, 86 000 $ sans agent. 523-1884 soir

PLATEAU, 6½, 3e, 1250 pi car., rénové 93, puits lumière, 3 chambres, aire ouverte, vue sur montagne, garage, 125 000 $. 6½, 2e, aire ouverte, mur de brique, 2 chambres, terrasse, garage, 120 000 $. 332-7869.

PLATEAU CONDOS NEUFS

Rue Coloniale: 2 chambres, foyer, stationnement, 72 000 $ à 99 000$. Métro Mont-Royal. 2 chambres, foyer, stationnement, 3 puits de lumière, chêne blanchi 129 000 $. Christophe-Colomb: MEZZANINE + terrasse, 105 000 $ ou 3½, 69 000 $. Rue St-Hubert: const. 1987, 2 chambres, foyer, 132 000 $ ou 3 chambres 139 000 $. Michèle E. Roy 847-7580 ou 597-2121 LA CAPITALE, maître courtier inc.

PROJET MERITAS
À 5 min. à pied d'un métro, près parc Maisonneuve, jardin botanique, expos, 3 chambres, 2 s/bains, foyer, air climatisé, garage. Négociable 123 000 $, 256-6012.

113 CONDOMINIUMS, COPROPRIÉTÉS

R.D.P. grand 5, 1156 pi car., foyer, le propriétaire est ébéniste, porte en chêne et plancher avec cheville, tapis neuf, frais peint, impeccable, 80 000 $. M. Paquin 353-9942 LA CAPITALE, maître courtier inc.

ROSEMONT condo face à un parc 2 chambres garage 527-4467.

SANCTUAIRE DU MONT-ROYAL
1, 2, 2+, 3 chambres disponibles immédiatement. Visites libres les dim. entre 13 h et 16 h. Bureau de vente ouvert à l'Atrium du Sanctuaire; 6100, du Boisé. 738-6000
Lun. au ven.: 11 h à 18 h
Sam. et dim.: 12 h à 17 h
R 113

SECTEUR Mercier, haut duplex, vaste condo 3 chambres, foyer au salon, stationnement, etc., 99 500$ nég. Raymonde Chaussé 645-8845 RE/MAX DE LA POINTE CRTR

SEIGNEURIE STE-THERESE
8 condos disponibles seulement sur 102 unités, bain tourbillon, garde-robe walk-in, s/réception, piscine, s/communautaire avec foyer, magnifique jardin, 57 000 $ à 66 000 $. Visite libre dim. de 14h à 16h. Si vous voulez visiter en tout temps, 5 min. d'avis. Appelez France Desbiens 435-2200. La Capitale crtr

SOMPTUEUX CONDO
Chêne, marbre, moulures, entièrement rénové, avec terrasse, 143 000 $. 4835 Jeanne-Mance, dim. 13-17 h. 273-4308.

ST-DENIS, LIQUIDATION
Condos 3½, les 5 dernières unités, façade victorienne, vitraux, aires ouvertes, plafonds 10', balcons, sécurité, mini comptant, 57 990 $ et plus. 276-0102 ou 447-5455.

ST-HUBERT près Taschereau, condo impeccable. 2 chambres, plus de 10 000 $ en bas évaluation. 66 000 $ demandé. M. Chaput 651-8331. Remax Longueuil Ctr.

ST-HUBERT 3001 Des Emeraudes, 4½, neuf, 2 étages, planchers bois, 2 chambres, 2 s/bains, 1300 pi.car., 80 000 $, pas d'agents, 674-4543.

ST-LAMBERT (VIEUX) luxueux condo avec foyer, 2 chambres, insonorisé, à partir de 79 000 $. Condo modèle au: 55 Reid #3. 923-5545 671-7547

ST-LAMBERT Condo Rive Droite + maison ville, Pl. Valencay, 4 chambres. Mme Moquin 672-6020. ROYAL LEPAGE COURTIER

ST-LAMBERT Sur golf, condo 3 chambres, 2 s/bains, garage. 159 000 $. M. Beauregard 672-0321. ROYAL LEPAGE COURTIER

ST-LAMBERT

UN ENVIRONNEMENT DE CHOIX DIFFEEENTS modèles de 1 ou 2 chambres, mezzanine, 1000 à 1600 pi.car. à partir de 74 900 $.
VISITE LIBRE DIM 14H A 16H
310 D'ORLEANS
EXCEL CRTR. R. Lebel 923-0846

ST-LAURENT, Place Fortier, grand 4 ½, 2 s/bain complètes; 1 334 pi car. Garage. 747-4397.

ST-LAURENT, 730 Montpellier, vue dégagée côté sud, 2 chambres, extra, prix réduit. 747-0328.

ST-LAURENT: 750 Montpellier, 2 chambres, 95 000 $.
755 MUIR: 1,600 pi. car., 2 chambres.
2350 THIEMENS: 5 chambres.
875 DU RUISSEAU: 3 chambres.
J. CARPENTIER 963-3844, 744-0575.
MONTREAL TRUST, COURTIER

TRANSFERT
EN CALIFORNIE

Doit vendre condo près du centre-ville. Immeuble neuf, 2 chambres, 2 s/bains, garage, tout tapissé, 7 appareils ménagers, sacrifierais 125 000 $. Pas d'agent. Gino: 482-0904

UNIVERSITE
DE
MONTREAL

2 condos const 88: semi sous-sol 780 pi car. 2 espaces de stationnement, foyer, 112 000 $.

Dernier étage 1190 pi car., 1 garage, foyer, serre terrasse, 220 000 $.

Rue Lacombe coin Louis Collin à 2 portes du métro. Faites vite.
Jean-Luc Hébert 271-2131
Re/Max Outremont crtr
R 113

VIEUX MONTREAL ce condo luxueux vous offre une vue sur le fleuve, un décor enchanteur avec ses poutres, ses plafonds hauts, son foyer, ses 2 chambres, 2 s/bain. Prix réduit de 239 000 $ à 199 000$. R. Vincent 382-8000 LA CAPITALE, maître courtier inc.

VIEUX MONTREAL reprise de finance, immeuble de 1er choix. 3 chambres, garage, foyer, 10 000$ de crédit de taxe. Aubaine. Jamil A. Lessard, 271-2131 Re/Max Outremont crtr

VIEUX MONTREAL
CENTURY 21 METRO COURTIER
845-2121
VOUS voulez faire affaires avec des gens d'expérience pour un secteur donné? N'hésitez plus! Nous avons une grande sélection de propriétés à vous offrir!
MANON, INGRID, VIVIEN

VIEUX-LONGUEUIL, 4½, bord de l'eau, extra, 98 000 $. 937-8460

VIEUX-MONTREAL, 2 étages luxueux penthouse, 2 foyers, voisin église Notre-Dame, 159 000 $, ou à louer 975 $/mois. 689-2840

VIEUX-MTL, sélection condos luxueux, de 104 à 495 000 $. Tél. à un spécialiste. Noël Marronne, Trans-Action crtr, 597-1801.

VIEUX-MTL, 460 rue St-Jean, vente rapide, 2 chambres, foyer, mezzanine, 912 pi car. 527-8528 ou 982-6503

VILLE ST-LAURENT, spacieux 5½, neuf, 2 s/bains. Aussi superbe 4½, aspirateur. Alarme, garage inclus. Près gare trains. 335-4066.

VIMONT Laval, 5 pièces, 1000 pi car., foyer, piscine, insonorisé. 88 000 $ nég. C. Millier, 946-5794.

115 LAURENTIDES

A BELLEFEUILLE près de St-Jérome, maison canadienne impeccable, paisible, prix réduit, laissez message au (514)224-2486

A ECHANGER, terrain 11 000 pi car avec infrastructure incl., au Sommet Trinité St-Bruno, recherche maison avec équité de 75 000$ ou +, région St-Sauveur, 983-6797.

A LAC Masson, maison 1988, 9 pièces, 3 s/bains, s/lavage, plafond cathédrale 28', vue de 360 degrés, grand garage, "shed" à bois, accès au lac Masson et Lac Castor, 3 000 000 pi car., 350 000 $. R. Gauthier 1-228-4403.

A ST-SAUVEUR, maison neuve, 3 chambres, foyer, garage, à proximité des pentes. Faut voir. 227-4576 ou 227-5070.

A 15 MIN. DES PENTES et 30 min. de Mtl. près St-Jérôme. Prestigieux cottage 1988, superficie habitable 3000pi car., 2 garages, bain romain, Jenn-Air, foyer, piscine, 2 thermopompes et +++ immense terrain très privé dans boisé 258 000 $. La Capitale crtr. M. Gagnon 620-2004 ou 591-8999.

BORD DE L'EAU
maisons ou terrains. A travers les Laurentides. Loisir Laurentien 514-851-0090

BORD DE LAC NAVIGUABLE
Val Morin, lac Théodore, 3 chambres, plancher bois franc et céramique, foyer en pierre, condition impeccable, clé en main, magnifique terrain de 27 000 pi car. à proximité de tennis et parc, 250 pi. bord du lac et en plus une petite île reliée au terrain par un pont, 189 000 $. 434-4698 ou 437-9292

DOMAINE LAC GRILLI
Au bord de l'eau. Propriété neuve, vue superbe. Terrain 58,000 pi. car.inf.: Groupe Imm. Grilli, Jean-Guy Richer 694-0464, 1-533-6383

GRAND terrain 32 000 pi car. Ruisseau, paysager, pavillon d'invités: 2½. Résidence 5½, 2 chambres à coucher, foyer, planchers de bois. 139 000 $. 514-224-4165.

LAC privé 30 acres sur domaine privé de 1000 acres boisés, Ste-Béatrix, 1 500 000 $. 254-8912

LAC FAWN (nord Lachute), chalet meublé, 26 900 $, (819) 687-2997

LAC PRIVE, 9 acres, entouré par 345 acres, terrain boisé, accès à l'année, 1 H Mtl. 613-632-5710

LAC Supérieur entre Mt-Tremblant nord et St-Faustin, magnifique boisé, flanc de montagne, 250 000 pi car., exposition sud, chemin d'entrée, ligne Hydro, 0,35 $/pi car. LAC Carré, bung. 3 chambres, 2 vérandas, int. bois de pin, plancher bois franc, foyer, terrain 20 000 pi car., 79 500 $. Les Imm. Unis (1991) Inc. Mt-Tremblant, Jean Jeanrie (819) 425-3645, (819) 688-3065.

LAC THEODORE Val Morin, 89 000 $, 2 chambres, 24 000 pi de terrain, Grand Prix crtr 687-4081, 1-229-4667

115 LAURENTIDES

LAURENTIDES
VISITE LIBRE
DIM. 14h à 16h
209 Tour du Lac
Ste-Agathe
Lac des Sables 110', 5 acres, maison d'autrefois rénovée. Prix réduit!

* * *

- ST-ADOLPHE, Ch. du Village, bord de l'eau, chalet 4 chambres, 2 s-bains. 185 000 $.
- ST-DONAT, Lac Ouareau, superbe maison cèdre et pierre, sur le rocher. 550 000 $.
- LAC MANITOU, Ivry sur le Lac, 500' bord de l'eau, terrain 9.8 acres. 430 000 $ nég.
- VAL DAVID, 265 acres, lac privé. 350 000 $.

GRACIA KRISTOF
(819) 326-2642
(514) 934-1818
Montreal Trust courtier
R 115

MIRABEL AUBAINE
ST-COLOMBAN: Bungalow, s/sol, grand 5½, garage double, grand entrepôt, boisé, ruisseau. 53 000 pi car. Accès au lac. 75 000 $. 687-7470 1-438-9594.

MONT TREMBLANT, magnifique cottage, à voir. Accès au lac Mercier. Aussi terrains 65 000 pi car. ou plus. 649-3303, 819-425-8212.

PRES St-Donat, bord eau, 60 000 pi car., foyer, 69 500$. 819-424-4268

RAWDON 2 TERRAINS 13 000 pi car., côte à côte, droit au lac, chacun 3900 $, à côté rte 125. La Capitale crtr, M. Gagnon 591-8999

REGION MORIN HEIGHTS, nouveau chalet 3 chambres, cuisine moderne, foyer, 1½ acres, droit accès aux 6 lacs, 69 000 $. Seulement 468 $ mensuel. 473-6392.

SOMMET Mont-Gabriel, exposition sud, vue St-Sauveur, ski, tennis, golf, 347 000 $, 1-229-5976

ST-ADOLPHE D'HOWARD, bord de l'eau sur grand lac, grande maison rustique rénovée, 5 chambres, garage, 2 acres, 109 000 $. 688-2711.

ST-DONAT
LAC PROVOST, chalet sur grand terrain, 200 pi sur l'eau, 88 000 $. LAC ARCHAMBAULT, chalet bois rond 4 chambres, 203 pi sur l'eau, 115 000 $.
Les Imm. Unis Inc crtr.
819-424-2882, 819-424-3023

STE-ADELE, condo de luxe 1988, meublé, sur les pistes, vraie aubaine, 949-7013.

STE-ADELE, luxueux condo 2 étages (maison de ville), aire ouverte, 3 chambres (balcon/chambre des maîtres), 2½ s/bains (tourbillon), foyer marbre, aspirateur central, piscine ext., terrain magnifiquement paysagé, patio, vue exceptionnelle sur la montagne et le lac. 385-6849, 1-229-5275

STE-ADELE
En montagne, Chemin Ste-Marguerite, près hôtel Alpine Inn, hiverté, maison meublée, terrain 20 000 pi, prix 125 000 $.
514-229-5003

STE-AGATHE, dois vendre, prix réduit, bord d'un lac, vue magnifique, 4 chambres, 4 s/bains, salon, s/manger, grande cuisine, s/séjour, 2 foyers ardoise, 2 grandes terrasses côté lac, antenne parabolique, système d'alarme, garage double, et plus encore. 819-326-6015

STE-ANNE des Lacs, bung.5½ accès lac Guindon, 42,000$ 227-3822

STE-ANNE des Lacs, maison 4 chambres, 2 s/bains, accès au lac, 449-2747, 1-224-7360.

STE-MARGUERITE beau chalet 4 saisons, accès lac, excellente valeur, prix de sacrifice, 483-4519 1-228-4439

ST-JEROME, grande maison, près services, écoles, terrain boisé, patio, piscine, 158 000 $, 1-(819)-822-1815, fin sem.: 1-(819)-566-2100.

ST-SAUVEUR village, maison neuve, paysager, 125 000 $. 227-3355.

ST-SAUVEUR BORD DE L'EAU Visites libres dim. de 14 à 16 h, 1663 Baie du Lac, Lac des Becscie, 165 pi. plage, cottage, 4 chambres, superbe emplacement, F. Noel, crtr. 227-3259

ST-SAUVEUR, cottage victorien commercial, 129 000 $, 227-1510

ST-SAUVEUR, neuf, vue panoramique, secteur recherché 728-4075

VAL MORIN, bung. 3 chambres, foyer, solarium, atelier 20x24', près lac, pistes de ski. 819-322-1735.

117 ESTRIE CANTONS DE L'EST

A AUSTIN - MAGOG - ORFORD
A. - LAC ORFORD, chalet meublé à 250 pi. bord de l'eau, très belle vue, une aubaine à 30 000 $.
B. - LAC BROMPTON, bord de l'eau, grand chalet 4 saisons, 59,000$ nég.
C. - TERRAIN boisé, 55 000 pi car., avec plage, 8000 $.
D. - DOMAINE avec ruisseau et étang à truite, grande maison avec bâtiment pour celui qui veut avoir quelque chose de différent! 100 000 $ nég.

FERNAND SAVOIE
1 (819) 847-0321
Estrie-Max, 2800 2357 Inc. crtr

A BEEBE, maison centenaire 14 pièces, impeccable, 76 acres, rivière, grange, 2 garages, 249 000$. Imm. Dupont Inc., rés.: 819-876-5033 ou bur: 819-876-2742.

A ECHANGER, terrain 11 000 pi car avec infrastructure incl., au Sommet Trinité St-Bruno, recherche maison avec équité de 75 000$ ou +, région de Bromont, 983-6797.

A LAC MAGOG. Terrains bord de l'eau dans les 40 000 $.
B LAC MAGOG. Terrains bord de l'eau de 110'x400' et 100'x250'.
C MEMPHRE DANS LA BAIE. Terrains boisés avec accès au lac Memphrémagog. Financement disponible avec le propriétaire.
D LAC MEMPHREMAGOG. Maison en cèdre naturel à l'intérieur. Terrain tout aménagé avec beau bord de l'eau. Très chaleureux.
E LAC MAGOG. Chalets bord de l'eau. Dans les 60 000 $.
F VILLAS DE L'ANSE. Beau terrain boisé, prêt à construire et à prix réduit.
G Nous avons quelques villas au majestueux lac Memphrémagog avec tennis, piscine, marina et deux accès au lac. Pour tous les porte-feuille.
H VUE SUPERBE SUR LAC MEMPHREMAGOG ET NEWPORT. 20 acres avec maison. Près des frontières américaines.
I AUX FRONTIERES AMERICAINES du côté canadien. Plusieurs acres de terrains zonés blancs avec ou sans érablières.
POUR LA REGION MAGOG-ORFORD-LAC MEMPHREMAGOG. Chalets, terrains, bord de l'eau, fermes, mini-fermes. C'est nous qu'il faut contacter!
Jacques Longpré, René Lavallée
Estrie-Max 2860-2357 Qc Inc. Ctr
22, rue Laurier, MAGOG
1-800-561-1368
1-819-868-6666

AU LAC BROME, près du lac, 2 chambres, tout meublé, piscine, centre de golf, tennis, foyer, bois fourni. Prix à discuter. 466-3251

BONS CHOIX DE FERMETTES excellente condition, idéal pour amateurs de chevaux. Pour plus d'informations: Margaret Picken 819-826-2222, 819-565-8181 LA CAPITALE, maître courtier inc.

BONSECOURS coquette maison située sur colline. Deux garages détachés. G. Cormier 676-7184 LA CAPITALE, maître courtier inc.

BORD DE L'EAU
Lac Massawipi, belle propriété, 4 chambres à coucher, garage, piscine creusée, vue superbe. Claude Bouchard Crtr. 819-868-0464

ROYAL LEPAGE

DOMAINE
CANTONS DE L'EST

À 55 minutes de Mtl. La résidence principale comprend 5 chambres, 3 s/bains + 2 s/d'eau et 2 foyers. Un séjour de 31x25 avec portes françaises donnant sur terrasse. Maisonnette pour invités. Piscine, tennis, écurie et 4 garages. Propriété impeccable. 595 000 $.

Denis Duprat, FRI
1-534-3635
Royal Lepage Ctr

117 ESTRIE CANTONS DE L'EST

117 ESTRIE CANTONS DE L'EST

CANTONS DE L'EST
PRÈS DE MAGOG, PENTES DE SKI ALPIN & GOLF

DOMAINE OUVERT À L'ANNÉE!

LAC NATUREL NON POLLUÉ (bateaux à moteur non admis).

* GRAND SPECIAL DE JUILLET *
TERRAINS 20 000 à 50 000 pi car.
5000 $ (valeur 7200$): 82,49 $ / mois

TERRAINS bord de l'eau
à partir de 25 000 $

CONSTRUCTION Chalets semi-finis sur solage
à partir de 34 900$

DÉVELOPPEMENT QUATRE-SAISONS Inc.
1 1/4 h de Montréal, 4 milles de l'autoroute des Cantons de l'Est, sortie 115 S. (Magog, St-Benoît-du-Lac), chemin Milletta, situé en face du restaurant le Ranch du Spaghetti, suivez les panneaux indicateurs qui vous conduiront directement au chalet modèle du développement.
Bureau sur place ouvert samedi et dimanche de 10h30 à 17h30.
La semaine sur rendez-vous seulement.

(819) 562-3155 (514) 297-3530

BORD DE L'EAU
500' MEMPHREMAGOG, domaine 42 acres.
112' MEMPHREMAGOG, 5 min. de Magog, privé.
VILLA DE L'ANSE, propriété de prestige sur 3 paliers.
FERMETTE, chemin des Pères Magog, très privé.
147' FACADE lac Lovering, chalet.
DOMAINE privé 5 acres boisés, aucun voisin, vue sur le lac.
La Capitale Magog Inc.
Donald Landry 1-800-263-0296

BORD LAC
MEMPHREMAGOG

SUPERBE canadienne récente, 5 lucarnes, tout équipé, 2 foyers, 3 chambres, 3 s/bains, balcon-terrasse 36x12 en béton, quai, belle plage, prix dans les 500 000 $. Incluant 2e terrain annexe Denis Houle crtr 514-443-8811

BORD LAC MEMPHREMAGOG 175 pi. superbe résidence, 3 chambres, 2 s/bains, foyer, garage, vue panoramique.
LAC MEMPHREMAGOG terrain 121 pi. façade, coté est, 1.5 acre, ainsi que plusieurs autres.
LAC DES SITELLES chalet 4 saisons, 3 chambres, 1 acre aménager, plage privée, 109 000 $.
Hélène Hébert, 819-868-5000, Gr. Imm. J. Dubé Crtr.

BROMONT cottage 4 chambres, incluant grange + 15 acres terrain, comptant 15 000 $. 385-1818

DEUX grands terrains, au bord du lac Aylmer, (152 et 200' de façade sur l'eau), partiellement aménagés. 50 000 $ ch. Demandez Richard après 19 h 254-3251.

DOMAINE INTELLIGENT, garage double et "guest-house", 52 500 pi car. L'endroit où tu peux vraiment vivre avec de l'espace. Plus qu'impeccable! 142 500 $, route 112 Ascot Corner, près Sherbrooke. Richard et Louise L. Lavoie, Re/Max Sherbrooke, 819-822-2222, 819-569-6195

DOMAINE, Magog, LAC LOVERING, maison ancestrale 75x30, 1½ étage, restaurée avec goût en 90, poutres apparentes, planchers bois franc, meublée meubles antiques, Jen-Air, four encastré, 6 chambres, 2 s/bains, 2 salons, s/dîner, 2 foyers, 15 acres de prairie, 50 acres montagne, boisé mature, ruisseau longeant la propriété, droit de plage, etc. 275 000$ 819-843-2296, 819-822-9296

FERMETTES
18 acres boisés, ruisseau, étang, grand cottage.
20 acres, vue sur Orford, cottage 3 chambres.
4.25 acres, site pittoresque, cottage 5 chambres.
116 acres, vue magnifique cottage sur colline.
8 acres, érablière, ruisseau.
11 acres, boisé, zoné blanc.
LAC MEMPHREMMAGOG, LAC WATERLOO, LAC LONG... choix de terrains et maisons, au bord de l'eau ou avec accès, aux divers lacs de l'Estrie. Rosaire Coutu Crtr, 819-868-4400.

LAC BROME, bord lac, 2 terrains, entre route 243 et lac. Eau et égout. 933-3554, 1-534-1785

LAC D'ARGENT, Eastman, bord de l'eau, chalet 4 saisons, 4 chambres, 2 salons, terrain 54 000' car., 130 000 $. Soir: (514) 678-1900 ou (819) 838-5393.

LAC DENISON, vous désirez chalet bord de l'eau, beau terrain boisé, aucun voisin? Le voici!
LAC ST-GEORGES, joli chalet, propre, bord de l'eau, beau terrain, grande remise, seulement 34,900$.
ASBESTOS, vous recherchez superbe maison, style canadien 1981, 14 pcs, foyer, mezzanine, terrain aménagé, garages, à découvrir!
HELENE DUPONT (819) 879-7531
Carrefour Imm. Y.L. (819) 879-6991

LAC LOVERING, domaine 211 pi. façade; lot approx. 40 000' car. 10 min de Magog, Orford. Accès lac Memphrémagog. Résidence 4 saisons, 3 chambres. 260 000 $. (514) 346-7621; (819) 843-0744.

LAC MASSAWIPPI, magnifique terrain 8 acres, avec accès au lac, vue panoramique. Aubaine. Venez-nous voir au 95 rue Principale, North Hatley. Murielle Pelletier Crtr. (819) 842-2806 ou (819) 820-4351

LAC MEMPHREMAGOG bord de l'eau, résidence 3 chambres, 2 s/bain, plage en sable.
Résidence de prestige, 4 chambres, 2 foyers, garage, accès tennis, piscine, lac.
North Hatley, terrain de 33 acres, zoné blanc, 55 000 $.
Terrain près de Magog, 23 000 pi.car. très belle vue. Près de tout.
C. Aff. Imm. André Felton 819-868-2020.

LAC MEMPHREMAGOG 121 pi. bord de l'eau.
100 acres zoné blanc, vue 360 degrés, 10 min. de Magog.
Fermette
Maison centenaire, 57 acres, très belle vue, 100 pi. bord de lac Magog.
135 acres, maison, piscine, 3 petites granges, 125 000 $
22 acres, maison, grange, vue lac Memphré.
Daniel Leblanc 819-868-5000, 819-843-5838. Gr. Imm. J. Dubé Crtr.

LAC MEMPHREMAGOG, situé Fitch Bay, cottage 88, 3 chambres, 2 s/bains, tourbillon, planchers bois franc, 100 pi de façade sur lac, avec quai, 205 000 $. 1-293-7846, bur. 1-293-6526.

MAGOG fermette 22 acres, zoné blanc, maison vue splendide, soir: 819-843-6078

MAGOG, ORFORD; reprise de finances, super achat, vendu tout meublé. Condos au Memphré Club et Bourg du Mont Orford. Vue panoramique. Gr. Ass. Imm. Michel Cousineau, 1-819-843-8786

MAISON victorienne 1873, rénovée, 15 pièces sur 3 étages, 4 s/bains, magnifique jardin. 295 000$. 843-4123, (514) 539-3391

MAISON OUVERTE DIM. 14h à 16h 12 Ch. Roy, lac Lovering, 10 min. de Magog, route 141 sud, direction Fitch Bay, 88 000 $
AUBERGE, 395 pi, bord lac Miller, resto-bar, s/manger de luxe, logis, 4 chalets
BORD lac Watopeka, cottage, 94 000 $
440 PI, bord lac Aylmer, cottage, zoné commercial, idéal marina, camping
DOMAINE Rock Forest, 4.5 acres, 12 pièces, atelier
DEAUVILLE, accès au lac, résidence de prestige, 108 000 $
TERRAIN, bord lac Memphremagog, 6 quais, 112 000 $
15 TERRAINS, Deauville, chalet réduit 69 000 $
MANSONVILLE, 15 acres zoné blanc, bungalow boisé, près ski, réduit 60 000 $
DEPANNEUR, Rock Forest, bâtisse, logis
Andrée Lacasse (819) 820-2028
Le Permanent Crtr. (819) 563-3000

OWL'S HEAD (VERSANT SUD) Terrains (2½ acres min.) avec vues magnifiques, accès au lac Memphrémagog. (514) 242-1008, (819) 843-2656

PLUSIEURS BORD DE L'EAU Dont 2 avec superbe terrain avec arbres matures, Steve Leblanc 348-1186 ou 248-3096, Elite crtr

PRES Magog: Deux montagnes + île. Occasion. Fax 819-843-7011

REGION BEDFORD, vieille maison pierres, 12 acres, 145 000 $, 1-248-2943 ou 483-0296

REGION Richmond, maison ancienne, tout brique, excellent état, grandes galeries, 3 chambres, salon, s/familiale, beaux planchers, belles fenêtres anciennes, garage contigu, paysage panoramique, grand terrain, 69 000 $.
POUR seulement 34 000 $, petite maison accueillante 2 chambres, ½ hectare vallonneux.
Aussi autres fermes et maisons.
NICOLE GAUTIER ENR. courtier
676-9647 ou 1-819-826-2862

SENTIER, bord petit lac non polué et sans moteur, chalet moderne, style suisse, 2 chambres, possibilité 3, paysager, immense patio, dans les 90 000$. 514-532-2125.

STANSTEAD, maison de 1804, 17 pièces, originale et en bon état, 3/4 acre, boisé, 99 000 $. Imm. Dupont Inc., rés: 819-876-5033, bur: -2742.

TERRAINS de 3 à 10 acres avec vue panoramique au bord de l'eau à vendre. J.P. SOULLIERE 1-243-0396. ROYAL LEPAGE COURTIER

VENISE EN QUEBEC, charmante maison unifamiliale, de toutes saisons. 15e Av. est, no 343. Inf. sem.: 620-2776, fin sem.: 1-244-5278.

119 EXTÉRIEUR DE MONTREAL

A CAP ROUGE, directement sur le fleuve, int. superbe et luxueux, piscine creusée, 275 000 $. Après 17h ou message au (418) 656-0972.

BORD de l'eau en Mauricie, très belle propriété à vendre au Lac Souris, habitable à l'année, 2 h de Montréal, garage, puits artésien, fosse septique réglementaire, tour de t.v., thermomasseur double, foyer; située sur le bord du lac. Info: (819) 474-1044 le soir.

CHARLEVOIX
LA MALBAIE
135 Ch. Des Falaises
Magnifique domaine privé de 325 000 pi car., très bien aménagé, piscine creusée, habitable à l'année, meublé, vue sur le fleuve.
220 Ch. Des Falaises
Beau cottage d'été, très intéressant, piscine creusée, terrain 61 000 pi car., beau secteur, meublée.
Marina Lefrançois
665-6737 665-4898
Bruno McNicoll
665-3047 665-4898
Re/Max Haute-Ville Crtr
R 319

HUNTINGDON, belle maison victorienne, vente privée, 75 000 $. 1 (514) 264-4990

MAISON ANCESTRALE
Louiseville, type Bourgeois, début 19e, entièrement restaurée, terrain 53 000'car., située au confluent de 2 rivières+grange+garage et hangar. 105 000 $. Proprio.
819-228-9601; 819-222-9894

QUEBEC (STONEHAM), 15 min. du centre-ville, adj. centre de ski et club de golf, accès lac privé, choix de maisons style moderne, suisse, de 2 à 4 chambres, vue panoramique, de 95 000$ à 235 000$. Imm. Nord-Vert 418-848-6673

REGION de St-Gabriel, maison principale style bavarois, meublée, 11 pièces, maison d'invitées, garage, écurie, tennis éclairé, 1 000' sur lac, terrain 3 500 000 pi car. très privée, idéal résidence de prestige, groupe communautaire, auberge, développement, 695 000 $ négociable. J.G. Vallerand, 321-4982 Le Permanent C.L. 270-1888.

RIGAUD, 35 000 $, sur la montagne, 2 chambres, véranda, 3 remises, taxes basses. Urgent! Aucune offre raisonnable refusée. 451-0859

ST-ALEXIS-DES-MONTS
Groupe communautaire
19 acres, maison et plusieurs bâtisses pour fin d'hébergement, rivière, peut-être subdiviser. 229 000 $. J-G Vallerand, 321-4982, Le Permanent C.L. 270-1888.

ST-CALIXTE grande maison avec 30 arpents & rivière.
M. Casullo 738-3434
CITE ROYALE CRTR

ST-POLYCARPE, maison 2 étages, garage double, terrain 2 acres. 75 000 $ ferme. Proprio, 442-3508.

SUPERBE petite maison de campagne sise au bord du Lac des Sables à Orford, avec accès au magnifique "18 trous", au tennis, à la piscine et à toutes les autres facilités du Manoir des Sables. Vendue entièrement décorée et meublée au prix réduit de 160 000$.
(514) 527-9826
(514) 323-3947
(819) 847-3063

120 FERMES/TERRES FERMETTES

A CHERTSEY, 22 000 000' car., aussi fermettes, terres. Bon investissement. Particulier. 1-228-3605

A 1 heure de Mtl., ferme 80 arpents, belle maison québécoise meublée, bâtiments, hangar, remise, en excellent état, machinerie. Succession. 655-9519.

A 1½ HEURE de Mtl à Bécancourt, belle petite terre boisée de 22 arpents, avec chalet meublé, 4 saisons, grand garage, remise, etc. Coin enchanteur. 43 500 $. 648-1936.

C'EST UNE AUBAINE

STE-FRANCOISE près de Trois-Pistoles. Terre de 300 arpents, maison centenaire, grange et hangar, érablière 3000 entailles sur tubulure, cabane avec équipement et commodités. Plantation 40 000 arbres de 1975 à 1983. Lac à truites. Terrain de golf et centre de ski à 3 km. Rés: (418) 853-3260, bur: (418) 853-2273 Normand.

COTTAGE 86, grand luxe, boisé, 63 000 pi car., étang, petit bâtiment, 30 min. Mtl. Paradis! 787-2246.

DURHAM sud, 173 acres, belle terre 3/4 boisé, maison centenaire avec foyer et serre, excellents bâtiments, 2 lacs, faut voir! Aussi autres fermes et maisons. NICOLE GAUTIER ENR. courtier 676-9647 ou 1-819-826-2862

ESTRIE, fermette 16 acres, maison, grange, écurie, lac. 1-539-2998

ESTRIE, St-Joachim, 4 acres, centenaire, bâtiments de ferme, maison canadienne, foyer, 2 chambres à coucher, 1 heure de Mtl. 95 000 $. 591-9198.

FERME 50 arpents, 17 boisés avec érablière, 32 cultivés, propriété 28x40, piscine, remise, Ste-Victoire de Sorel 1-514-782-2992.

FERMETTE 179 000 $, 11 km route 20, sortie St-Hilaire, beau terrain 43 000 pi car., entouré de terres de culture, vue superbe sur les 3 montagnes, écurie isolée 5 box, maison très spéciale en bardeaux de cèdre, 2 étages, planchers bois franc, bain tourbillon, 3 foyers, petite serre attenante à la chambre principale. Inf: Trans-Action M.S. Inc. courtier. Francine St-Germain 514-773-8424

FERMETTE 44 arpents à St-Pie, comprend: maison rénovée en 88, s/réception construite en 88 avec themopome et équipement de restauration. Grange, poulailler, tracteur et outils. Erablière 600 entailles tout équipée. Lac artificiel. Bur.: 1-800-363-5410, soir: 514-772-2262.

Avis

Nos annonceurs sont priés de noter que toutes leurs annonces doivent être publiées en conformité avec la Loi sur la protection du consommateur, article 242, qui stipule : « Aucun commerçant ne peut, dans un message publicitaire, omettre son identité et sa qualité de commerçant. »

MOTS CROISÉS

LA GRILLE DES MORDUS

DE MICHEL HANNEQUART

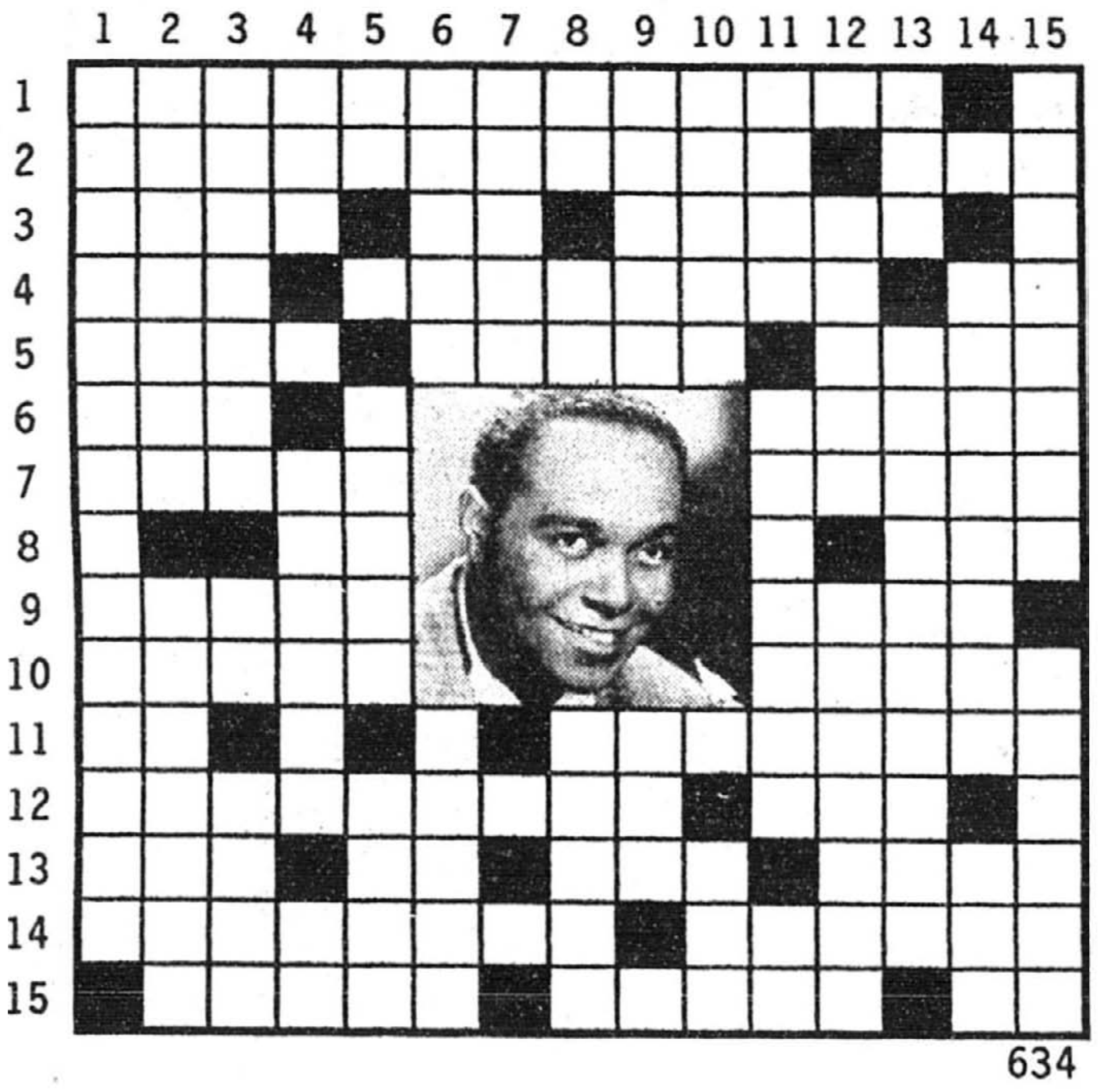

N.B. Les définitions en italique se rapportent à la personnalité que vous reconnaîtrez dans la grille.

HORIZONTALEMENT

1 *Son nom.*
2 Évoque la pêche — Commencement.
3 Poussée — Romains — Aime les vieilles branches.
4 À cheval — Sème au chaud — Symbole.
5 Allait à l'église — Reçoit l'Yonne — S'arrête loin des genoux.
6 Un anglais — Coup nippon.
7 Ce que l'on peut prendre — Souvenir de vacances.
8 Conjugaison — En Côte-d'Ivoire.
9 Pas hésitant — Il lève.
10 Un travail qui ne nous fait pas suer — Craint les tornades.
11 Abréviation courante — Pêches.
12 Qui n'est pas en l'air — Ne s'ennuie pas.
13 Sur l'Atlantique — Le traverser est très simple — Elle n'est pas toujours blanche — Dieu.
14 Plus de ce monde — Mettre son doigt au bon endroit.
15 Elle nous était indispensable — Marteaux — Personnel.

VERTICALEMENT

1 *Il l'a été.*
2 Se reprend sans rien faire — Touché.
3 Elles sont inquiétantes — Métal — Fait du bruit après le repas.
4 André d'Allemagne en faisait partie — Fut l'adjoint d'Eisenhower — C'est presque l'été.
5 Article — B pour le septième — Passe.
6 Font envie aux culs-de-jatte — Délit.
7 Pas contracté.
8 Grecque — Passé — Protégeait la tête.
9 Romancier qui s'est suicidé en 1977 — Monnaies.
10 S'écrit grâce à l'alphabet cyrillique — Point.
11 Comté anglais — (S')habituer — Adverbe.
12 Près de la Finlande — Qui nous passent carrément au-dessus de la tête.
13 Explorateur de l'Arctique — À l'entrée du parc national de la Pointe-Pelée.
14 Coquette — Terme sportif.
15 Il n'est pas né en plein été — A confiance.

■ SOLUTION SAMEDI PROCHAIN

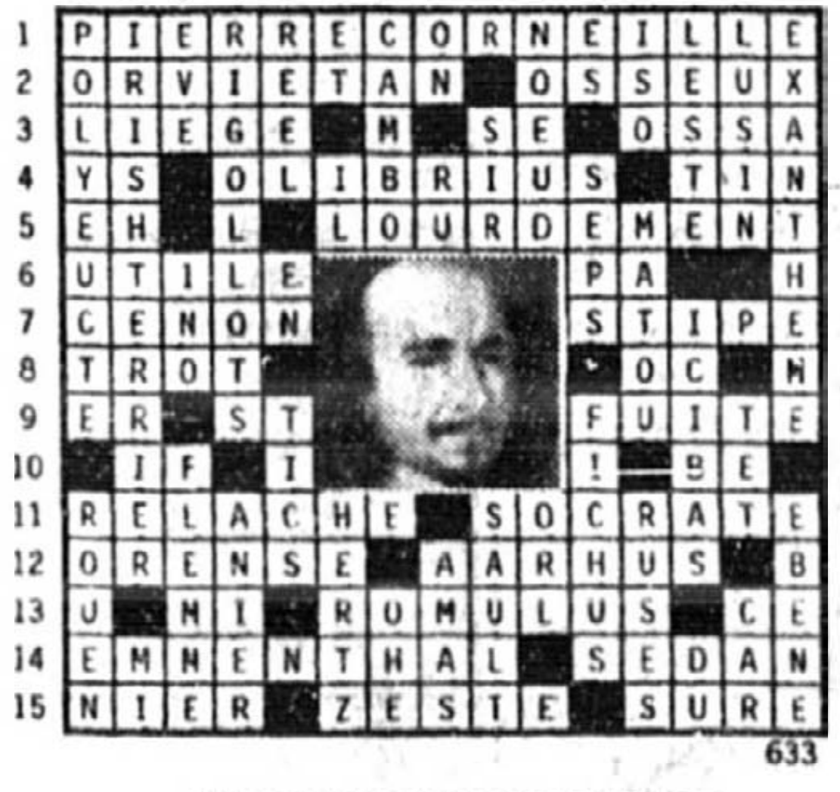

SOLUTION DE SAMEDI DERNIER

Avis

Les annonceurs sont priés de vérifier la teneur de leurs annonces lors de leur première parution. Advenant qu'une annonce soit reproduite incorrectement, l'annonceur doit en aviser aussitot La Presse qui convient de publier dans la prochaine édition du journal une version corrigée de celle-ci.
Toute erreur ou plainte visant la teneur d'une annonce doit être signalée le jour de sa parution avant 17 h, pour fins de correction lors de la prochaine édition du journal. De même, en cas d'annulation d'une annonce, l'avis à cette fin doit être donné avant 17 h, le jour qui précède sa parution. Dans tous les cas, il suffit de composer le (514) 285-7111.

IMMOBILIER

120 FERMES, TERRES, FERMETTES

FERMETTE, sur la rive-sud, 35 min. de Montréal, 24 arpents, grange, remise, beau cottage, 4 chambres, 2 s/bains, garage double, avec 1200 pi de largeur sur la Rivière Richelieu. 1-514-291-3243

HEMMINGFORD, La vraie, l'authentique maison de pierre de 1815 ramenée à l'original, 10 pièces, 5 chambres sur plus d'un acre, 210 000 $. Conrad Priest. McKinnon Can. crtr 1-247-2704

IRLANDE SUD, idéal jeunes retraités, 135 arpents, érablière tout équipée, maison 1½ étage, fenêtres et porte neuves. Plusieurs dépendances dont 1 garage. Grange 40x70 + 60x40 pour foin. Arbres fruitiers. 90 000 $. 418-423-7778.

MELBOURNE terre de 103 acres avec érablière de 4500 entailles sur tubulure, maison 87, 9 ½ pièces, endroit très privé pour refaire le plein d'énergie. Plusieurs fermes, fermettes, maisons de campagne, Daniel Blaser, Trans-Action Multi-Services 514-546-7904

PETIT DOMAINE À LA CAMPAGNE
C'est À VOIR ABSOLUMENT...!
FERMETTE avec piscine creusée, écurie, "package, storage", garage 3 véhicules + atelier, entrée asphaltée. Véranda, foyer, 3 chambres, 2 s/bains, Jacuzzi, s/sol fini, très éclairé. 7 arpents situés en bordure de rivière. New Glasgow, 35 min. de Mtl.
POUR INFO: (514) 438-0801

REGION Louiseville, 16 km de l'autoroute 40, 210 arpents (120 boisés), 90 arpents en culture, 6000 érables, chutes d'eau 30 mètres. 819-228-5487, 819-228-2539.

ST-ALPHONSE, 11 acres, écurie, cottage, 2 chambres, piscine, accès au lac, 89 000 $. Yves Gardner crtr, 1-759-7951.

ST-EUGENE sortie 160, aut. 20, bung. 3 chambres, garage, étable 12X40, 12½ acres, boisés. Érables et pins. Diane G. Bernier, Remax Lasalle Inc Crtr, 819-477-5444.

ST-JEAN DE MATHA, fermette, maison ancestrale, terrain 67,000 pi car., site exceptionnel, 62,000$, (514) 886-9330, Mtl: 931-6075

SUPERBE FERME, située dans la région de Plessisville, 240 acres, plusieurs bâtiments, maison complètement rénovée et petite maison pour employés, érablière, 149 000$, (514) 692-9581 et 659-9491

TERRE à bois 10 arpents, chalet, 15 000 $. 1-835-5390
DE L'AVENIR CRTR.

121 ÉTATS-UNIS, HORS FRONTIÈRES

A FORT LAUDERDALE, maison mobile, avec bachelor, postes français, piscine chauffée, 8000 $ canadien. 472-0526.

CONDO-studio luxueux Harbor Island près Hallandale, piscine, tennis, golf. Vente rapide. 445-7185

COSTA RICA
PARADIS DES TROPIQUES
Participez au meilleur développement immobilier touristique sur plage de sable blanc. Marina prévue. Coté Pacifique, golfe de Nicoya. Il ne reste que quelques lots à partir de 5900 $, Villas à partir de 29 500 $. Financement et participation possibles.
M. Robert 593-7147.

COSTA-RICA: (terrains)
Magnifiques emplacements résidentiels ou commerciaux. Rentabilité assurée. Titres enregistrés.
Inf.: Tél.: 418-775-2898
Fax.: 418-775-9793

FLORIDE condo 25 000 $ comptant revenu net 4000 $, 1-800-356-2404.

FLORIDE, Deerfield Beach, Century Village, condo meublé, 1 chambre, avec s/séjour, 1½ s/bains. 938-8575.

FLORIDE, 2ième maison, très bonne location, prix fantastique. Appeler André, courtier, ARE Inv. Corp. (305) 782-8963.

FORT LAUDERDALE, choix de 50 maisons mobiles, 2 et 3 chambres, 2 s/bains, Parc 5 Étoiles, de 7 000 $ à 50 000 $ U.S. Financement avec 20% comptant. 1-305-581-4585

FORT LAUDERDALE, condo meublé, face à la mer, 2 chambres, 2 s/bains, gardiens de sécurité, garage, piscine et autres commodités. Jour 274-5509, soir 336-9580

FORT LAUDERDALE, superbe condo, 2 chambres, 2 s/bains, "Rolladon shades", excellent équipement, tout meublé, 33 000 $ US, sans meubles 32 000 $ US. (305) 735-6083

FORT LAUDERDALE, Galt Ocean Mile, sur la plage, 1 chambre, 1½ s/bains, sécurité 24h, entièrement meublé. Après 16h, (305) 565-9422

FREEPORT, Bahamas, Janselcourt, à vendre spacieux condo, comprenant 3 chambres, 3 s./bains, lav./-séc., lave-vaisselle, tout meublé 2000 pi car plancher, cour int., piscine, décor enchanteur. Prix avantageux. Vidéo et photo disponibles.(418)-276-2213

GUADELOUPE, Iles Françaises, terrain 11000 mètres car., vue 180 degrés sur mer, face à la réserve Cousteau, permis de construire hôtel ou centre touristique, 3 min. de la plage, investissement idéal. 300 000 $ ferme. 1-819-843-0240.

HOLLYWOOD BEACH, Floride, Motels et Appartements, à vendre; 17 unités, entièrement meublées, en parfaite condition. Comptant: 350 000 $ U.S. Financement du solde possible. Tél.: (305) 922-8690.

HOLLYWOOD Floride, condo 3½ meublé, refait à neuf, près de la 1, 2 milles de la mer, financement si désire, 1-305-922-0527

HOLLYWOOD, Floride, condo très luxueux, 1700 pi car., entièrement meublé. Après 17h, (418) 822-2314.

MAGNIFIQUE condo de 2100 pi car situé dans un des meilleurs secteurs de Miami, demande 220 000$, accepterait échange sur propriété à revenus dans la région de Mtl. 305-373-4404, 514-424-6039

MAISON mobile 44'x12', à Largo Florida. 696-6579

MAISON 3 chambres, 2 s/bains, grand terrain, 20 min. au sud de Tampa (Floride), 15 min. des plages, électroménagers, 59 900 $ U.S., (813) 885-4641, (813) 677-9189.

MIAMI NORD, maison mobile meublée 20x46', 7000 $. 1-291-4219

MOTORISE Triple E, 35 pi., 1991, 18 000 km. Balance de garantie GM. Comme neuf. 60 000 $. Faut voir! Entre 9 et 17 h au 682-4404.

PALM BEACH, South Ocean boul., condo 2 chambres, 2 s/bain, tout meublé. 139 500 $ US. 212-249-8523

PALM BEACH, 2 maisons mobiles très propres, bien situées, 928-2900

PORT ORANGE, Floride, maison mobile double 1992, 60X24 pi, meublée ou non, Lamplighter Park d'Adulte. 613-874-2732.

ST-PETERSBURG, condo directement du proprio, 2 chambres, 2 s/bains, balcon, golf, tennis, marina, 112 000 $ U.S. tout meublé. Appelez J. Roy, 383-4785.

122 MAISONS DE CAMPAGNE

A ST-DIDACE, près rivière Maskinongé, maison campagne 10 pièces, garage de 24x24, petit lac, terrain 124 770 pi car., prix: 49 000 $ négociable.
MARCEL TURENNE COURTIER
St-Gabriel de Brandon
(514) 835-2995

A STE-MARGUERITE de Lingwick, maison au Village, avec 40 acres de terrain boisé, 49 500 $. 514-676-7184, 514-678-4416.

A TINGWICK dans les Bois Francs. Grande maison, grand garagevue panoramique, forêt, prairie. Aubaine. 514-565-0365, 819-358-6335,

AUBAINE maison de rêve centenaire, 33'x47', 6 lucarnes, 10 pièces, rénovée à 80 %, idéal pour table champêtre ou "Bed & Breakfast", immense possibilité, bâtiment 25'x40', terrain paysager 43 000 pi car, vendue par le propriétaire, 69 000 $. Région de St-David de Yamaska. Sur rendez-vous 514-789-2669.

AUBAINE Roxton Falls, à laisser pour 50% de sa vraie valeur. Const. 81, 14 pièces, verrière 20 pi., possibilité d'un terrain d'environ 12 acres, avec chemin privé, l'image de la réussite. Également plusieurs autres maisons de campagne. Daniel Blaser, Trans-Action Multi-Services 514-546-7904

LAC HENAULT 150' bord lac, bung près St-Gabriel de Brandon, 1 acre +, int. rénové, foyer, s/sol, spa pour 6, 73 200 $ nég.. 1-835-5655.

MONT ROLLAND mini domaine 2 acres, maison antique rénovée, lac privé. 150 000 $. 229-6843

RIMOUSKI, 8 pièces, rénové, grand terrain, 5 km d'un lac ou ski, (418) 838-0339

STE-EDWIDGE-DE-CLIFTON, 2 étages, 23x30, semi rénovée, 3 chambres, hangar attenant et grange, terrain 1 1/4 acre, puits artésien, possibilité chasse et pêche sur 400 acres. 819-849-3165, 819-822-2176, 819-569-0795.

ST-FELIX De Valois, 4 chambres, garage, foyer, 5 arpents, piscine, paisible, Yves ou Noël Trans-Action crtr, 759-7951.

ST-THEOPHILE très belle maison, grand terrain, grange 418-582-3786

122 MAISONS DE CAMPAGNE

1,5 KM DE LA RTE 20 PRES DE ST-HYACINTHE: superbe ancestrale refaite à neuf, 9 pièces, boiseries poutres, s/sol 8 pi. garage 22 x 28 isolé. Paysagement prof. terrain 32 292 pi car. piscine creusée, taxes minimes. Inf: Trans-Action M.S. Inc. courtier, Carmen Perrault 514-773-8424

124 PROPRIÉTÉS À ÉCHANGER

A ECHANGER ou à vendre, condo 4½ sur boul. Gouin à Mtl-Nord, pour chalet hiver/été ou condo rive-nord. 329-0226.

A ÉCHANGER OU A VENDRE condo 4½, Ave des Pins/Clark. Equité 60 000$. Qu'avez-vous à offrir? 678-0458

A ECHANGER 18 logements à Mtl, équité 190 000 $ pour maison bord de l'eau ou ferme région Knowlton. 669-9706.

AVIS bel imm., bord de l'eau, exc. valeur 450 000 $. Bail net, net, loué 100%. Equité 250 000 $. Prendrais maison ou autre. 497-9018.

BASSES-LAURENTIDES, propriété exclusive, 60 000 pi car., bord de lac avec plage. Chalet principal: 7 chambres à coucher, 2 s/bains, Maison d'invités: 4 chambres à coucher. Terrain de tennis privé. Échangerais contre domaine de pêche, d'une valeur de 600 000 $. Fin de sem.: 1-563-2416; sem.: 276-3892.

BROSSARD, cottage 90, 4 chambres, 2 s/bains, garage, équité 190 000 $, échangerais contre triplex. 462-0107, 462-1036.

BUNGALOW à Repentigny - Bloc de 11 logements 4½, boul. Gouin, r.-de-ch., construction '89, accepterais terrain en échange. Imm. Sedena 321-9595 Pierre Bastien.

CANTON de Granby, terrain 20,000 pi. car., valeur 20 000 $ pour propriété à Mtl.
NOYAN, terrain 106,680 pi. car. valeur 45 000 $ pour propriété à Mtl.
N. Beauvais 952-1084, Permapro

ECHANGERAIS triplex haute gamme, logement proprio, 8½, 4 chambres, style cottage avec garage, face parc 40 000 pi car. POUR maison luxueuse au bord de l'eau ou à la montagne rive-sud, équité 140 000 $. Stéphane après 19h: 446-1609.

ILE DES SOEURS, condo 1 chambre, au 9e, imm. de prestige, centre sportif, garage int, 130 000$ Échangerais pour condo 2 chambres, même qualité. 762-0096

MONT-STE-ANNE échangerais condo avec foyer au pied des pentes, piscine int. et ext. **CONTRE** un condo ou chalet à St-Donat sur bord du lac. Pierrette Bolly, 1-418-653-1236, La Capitale crtr.

PIEDMONT, propriété, pour condo à Mtl ou Ile des Soeurs. 766-5822

PLUSIEURS propriétés à échanger: maisons, condos, terrains, édifices à bureaux, bateaux, etc.
Réseau D'Échange Immobilier, Michel St-Jacques, 625-5255.

PORTEFEUILLE D'ÉCHANGES
Nous avons en mains plus de 125 types d'échanges, hypothèques, terrains, blocs appartements, etc. Échangez ce que vous possédez pour ce que vous désirez. Pour informations: Les Entreprises Guy Messier Inc. crtr. 671-7720.

STE-ADELE maison 138 000$ pour imm./condo/maison Mtl. 1-229-7594

ST-EUSTACHE, bungalow 4 chambres, pour propriété à la campagne, région Rougemont, St-Césaire, St-Paul. 472-3660.

VOILIER 38', Jeanneau 1985, excellente condition, 592-7091.

125 CHALETS À VENDRE

A MOINS d'une heure de Mtl, 2 chalets bord de l'eau, lac Bleu, 10km de St-Jérôme, 2 chambres, foyer, meublé, etc. Claude Lebuis. 1-569-9245, Syst-M-A crtr.

A ST-CHARLES de Mandeville, bord lac Deligny, chalet 1991, 8 pièces meublées avec grand solarium, foyer, garage et cabanon, terrain aménagé 55 243 pi car., plage, venez voir!
VILLE ST-GABRIEL, près plage municipale et accès au lac Maskinongé, chalet 4 saisons 6½ pièces, très propre, prix: 45 000$
ST-CHARLES de Mandeville, près lac Hénault, avec accès, chalet 4 saisons rustique de 20x30 meublé, remise, terrain 44 920 pi car, prix: 35 000 $.
MARCEL TURENNE COURTIER
St-Gabriel de Brandon
(514) 835-2995

A ST-DONAT, sur Lac Ouareau, 11 pièces, 3 s/bains, vue exceptionnelle, 250 pi de grève, 198 000$ 819-424-5409

A 1H DE MTL, bord de lac, spacieux chalet très privé, 4 chambres, 1500$/sem. 333-9673

AU BORD de l'eau, St-Laurent sur le fleuve, 72 500 $. Possibilité de 2 logements, vue magnifique avec l'église de Lanoraie à l'horizon. Rachelle Coupal F.R.I. 653-3131, 653-0152 La Capitale Maître crtr.

AUBAINE, chalet, Pointe Jamieson, Venise en Québec, 2 chambres, hivernisé, 40 000 $. 442-5067, 259-0265, 1-538-1950.

BORD de mer, St-Fabien-Sur-Mer. Coquet petit chalet, enclave Parc du Bic, vue panoramique exceptionnelle, 35 000 $, 514-539-2740

BORD du lac Corbeau, St-Damien, hiver-été, 4 chambres, 2 s/bains, chauffage central, meublé, foyer. 1-835-2038, 747-3706

BORD DE L'EAU LAC PRIVE!
Superbe bungalow "toutes saisons" sur un magnifique terrain avec plus de 300 pieds sur le lac! Il est entièrement meublé et équipé! Un 2e chalet fait également partie du domaine! N'hésitez pas! Appelez-moi! André Gagnon 334-9268
LA CAPITALE, maître courtier inc.

BORD Lac Cornet, Val des Lacs, 3 chambres, 1 mezzanine, hiver-été. 45 000$ nég. 931-8423

BROMONT, 2 acres boisés, vue, 79 000 $, 646-7800; 1-514-263-8943

CHALET au bord de l'eau, lac Long (Caxton), magnifique paysage, tranquillité, eau claire, pêche sportive, voile, etc. Hiver/été, faut voir! 70 000$ nég.. Tél.: (819) 532-3038

CHALET suisse sur le bord du lac Louise dans les Laurentides, 1 heure de Montréal, doit vendre rapidement, 52 000 $, 819-563-5272

CHALET HIVER-ETE
A 15 minutes de Drummondville. Idéal pour couple. Terrain 10 304 pi car. Contactez Murielle Côté Re/Max La Salle Inc., Crtr
1-819-477-5444

CHALET 4 saisons, vue sur Mont Mégantic, étang à truites, 1 acre, garage, 33 000$. 819-657-4520

CHALETS (2) au bord du lac de la Montagne Noire, (819) 424-1287.

CHERTSEY, bord de lac, 4 saisons, 4 chambres, meublé, foyer, ou à louer option d'achat. 628-5782.

CHERTSEY, 60 min. Mtl. Chalet hiver-été. 150' front sur magnifique lac. Terrain plus de 70,000 pi. car. Imm. Vandelac Ltée Crtr, 354-5753, 1-883-5847

CHUTE ST-PHILIPPE, suisse, 2½ étages, meublé, remise, panoramique, 10 acres boisés, 59 000 $. 70 acres, 3 étangs de pêche, petite pisciculture, 69 000 $. (819) 326-7796

ESTRIE chalet d'été, meublé, bord de l'eau, 721-0420.

JOLI chalet hiver-été entièrement rénové, sur bord eau. 340 73e av. St-Zotique, 1-371-6607, 1-267-0076

LAC DES PILES, Grand-Mère, en Mauricie, chalet 4 saisons, 5½ pièces, meublé, terrain: 100x180, Roger crtr., 1-819-538-9643

LAC FLAMAND, 50 min. nord La Tuque, beau chemin, chasse et pêche, 4 chambres, isolé, meublé, 40 000 $. Richard: 819-538-6712.

LAC St-François, 10 km Valleyfield; 4 chambres, garage, André Clément Méritas Crtr, 1-377-6636.

LAC SIMON, chalet 4 saisons, 104' sur le bord du lac, 3 chambres + mezzanine, 2 s/bains, 819-428-7643.

LANAUDIERE, St-Zénon, bord de lac, plage privée, rénové, foyer, 3 chambres, pêche, golf, chasse, motoneige, 78 000 $. Mtl 351-8904, chalet: 1-884-5735.

LAURENTIDES, (cause maladie), bord du lac Green, beau domaine, 3 chambres à coucher, foyer, chauffage électrique, immense terrain, longue plage sablonneuse privée, tout équipé et meublé. Réduit à 95 000 $, 955-0955

LAURENTIDES, chalet en bois rond, bord de lac paisible, très retiré, meublé, 2 chambres, foyer, toit cathédrale, 68 000 $, 727-1799

PRES de St-Jovite, 2 chambres, foyer, hivernisé, 45 000 $, 681-9173

ST-ADOLPHE 6½ hivernisé, meublé, 21 000 pi car, pour balance hyp. 43 500 $ environ. 625-9314.

ST-ALEXIS des Monts, très beau site, près d'un ruisseau avec truites, sur terrain de 27,000' car., possibilité de 115 000' car additionnel. Seulement 34 000 $. Normand Martin, 652-2969 ou 652-3788. SYST-M A inc.

ST-ANICET, 2 chalets d'été voisins sur le lac St-François, 1/4 mille du village, 1-371-3932

125 CHALETS À VENDRE

ST-BARTHELEMY, chalet meublé, près de l'eau. 353-3577.

ST-CALIXTE, bord de l'eau, 4 saisons, impeccable, 2 chambres, s/sol fini, meublé, quai, pédalo, cabanon. 651-9406, 222-3191.

STE-ADELE, domaine Chanteclerc, chalet suisse, près ski et golf. Impeccable. A vendre ou à louer ou à échanger. 965-9650.

ST-FELIX DE KINGSEY, terrain boisé, 305x865 pi., avec chalet 16x18 pi., 16 000 $ négociable, Diane G. Bernier, 819-477-5444, Re/Max Lasalle Crtr

ST-ZENON, Lac St-Sébastien, chalet 24x40, 4 saisons, tout meublé et tout équipé, garage, terrain 17 200 pi car, 219 pi sur lac et 116 pi sur chemin. 73 000 $. 679-0930

SUD STUKELY, à 5 min. Eastman, camp meublé, dans le bois, avec toutes commodités, très grand terrain, 10 000 $ ou offre. 467-8497

VAL MORIN, bord lac, duplex suisse, idéal 2 familles, équipé, 129 000 $. 525-0476, 819-322-3215.

VUE et accès au Petit Lac Brompton. Cottage 1986, 3 chambres, piscine hors-terre 34 pi. Jean-Paul Gagnon 819-563-9834.
ROYAL LEPAGE COURTIER

VUE sur le lac, près Joliette, chalet rénové, hivernisé, 3 chambres s/sol, 45 000 $ nég. 365-5018

127 TERRAINS RÉSIDENTIELS

A Chertsey, Grande-Vallée
Terrains boisés, prêts à construire, choix varié, 8 lacs, 3 rivières, termes du proprio: Aussi chalets 4 saisons disponibles.
Info. 1-882-3821 ou sur place au 2990 boul. Grande-Vallée.

A MORIN HEIGHTS, beaux terrains boisés, bord rivière ou ruisseau, prêts à construire, 0,50 $ à 0,65 $/pi. car. Terme 10 ans. 630-4297, 1-226-3618.

A MT-ROLLAND, magnifique vue, boisé, aussi rivière, 0,45 $ et plus/pi car. Financement 6%. 681-0841.

A ST-ADOLPHE d'Howard, terrains comm. ou rés., environ 20 000' car., situé à proximité du Lac St-Joseph. Soir: 819-327-2104.

A ST-ADOLPHE, superbes terrains bord d'un grand lac, Jean soir 819-327-2067, jour 819-327-2100

A STE-MARGUERITE, bord de lac et en montagne. (514) 228-2276.

A VAUDREUIL
Service et rues pavées
A partir de 22 500 $

A ST-LAZARE
Secteur de choix
Prêt à bâtir
Rue pavées, boisé, 16 250 à 90 000 pi.car.
A partir de 40 000 $
TEL: 455-3313

A VOIR, La Minerve, 16 nouveaux superbes grands bord de lac boisé, aménagés, grève sable, termes faciles. Imm. H.L. (514) 479-6215

AUBAINE! Terrain 40 000 pi car près du Mont Orford, accès au Lac des Sittelles, 15 000 $. 389-0500.

AUBAINE, Ste-Julienne, St-Calixte, 40 000 pi car. et plus. 252-0779.

AUBAINE, 35 min. de Mtl, grands terrains résidentiels, aucun comptant, 99 mois, tous accès lac privé et plage, 386-0095

AUTO-Constructeurs Bienvenus! A Ottenburn Park, rue St-Paul, entre le Richelieu et la montagne St-Hilaire. Terrains de 5500 à 10 000 pi car. Nous pouvons vous aider à choisir vos sous-traitants. 592-9395

BORD de l'eau, lac Dupuis, Estérel face à l'hôtel, 381-7329 270-4584

BORD de l'eau, St-Colomban, petit lac avec source naturelle, 7 terrains + 12 terrains droit au lac. Prêts à construire. 0,80$ et 0,50$ le pi car. 337-4900, 433-1188.

BORD de rivière boisée, à 9 milles sud-est Mont-Tremblant nord, droit copropriété, plage privée, lac Quenouille, 0,35 $ pi car. Termes faciles. Quai bateau. Aussi chalet et bord de lac. 819-326-1906.

BORD lac St-Alphonse, 400X265', autre 165X200', + accès. 672-7887.

DOMAINE LAC GRILLI
Entre Lachute et Morin Heights, choix terrains 165 x 300. Inf.: Groupe Imm. Grilli, Jean-Guy Richer 694-0464, 1-533-6383

LAC BEAULAC, 32 500 pi car., domaine privé, tranquillité, 25 acres et plus, 1-514-882-3885.

LAC Cloutier, île 9 arpents boisés, avec résidence. 1-514-883-2785.

LANAUDIERE, 2 magnifiques terrains de 43 000 pi car. chacun, sur le bord d'une rivière, 277-5137

LAVAL, Auteuil, près rivière, 50x100, évaluation 9 700 $, 7 000 $, 327-9695

LOTS (2) zonés commercial et résidentiel, 6 000 pi car. (25 $/pi car.), Ste-Catherine et Montcalm, faites offre, 464-8486

MIRABEL St-Colomban, 2 terres, zoné blanc, 95 arpents chacune, 3000 $ l'arpent, 337-4900, 433-1188.

RAWDON, 10,000 pl. car. boisés, 4 500 $. S. Pottie 465-4657, Homelife crtr.

ROSEMERE, secteur de choix, 10 983 pi car. André 949-2323.
IMMO-SITE INC. Crtr.

ST DONAT
Terrains au bord du lac Ouareau. Prix à partir de 20 000 $. Prêt à lotir. Inf.: (819) 424-4380

ST-ADOLPHE d'Howard, vue et accès Lac St-Joseph, 17 000 pi car., 628-2192, 963-5188.

ST-ADOLPHE D'HOWARD, réserve Morgan, lac Ste-Marie, 2 terrains 400' et 150' sur le lac, prêts à construire. Semaine après 18h 628-0801; fin sem. 819-327-3439.

ST-BRUNO, sommet Trinité, prêt à construire, 3,50 $/pi car. 641-2237.

ST-COLOMBAN près aéroport, 42 000 pi à 0,30 $ du pi, 227-5463

STE-AGATHE sud, lac A La Truite, bord de l'eau, 585 000 pi car., avec services. Prêt pour développement. Soir: 689-6770, jour: 270-5757.

STE-MARGUERITE LAC MASSON: pointe de 167000' car. (746' façade de lac), paisible, domaine Lac Croche., 0.75 $ pi, 739-7967.

ST-MICHEL DES SAINTS, près du lac Taureau, terrain environ 60 acres, site magnifique, possibilité d'échange contre propriété à revenus. Monique Théoret 498-9079, 498-2349.
MONTREAL TRUST, COURTIER

TERRAIN boisé près parc Mastigouche, 200x500, paiement 75 $/mois. 1-835-5390 crtr.

TERRAIN 270x145, à la campagne, prêt à construire, fondation neuve 30x34. Possibilité acheter terre 65 arpents, St-Antoine Richelieu. André 329-4963.

TERRAINS A VENDRE
2 terrains commerciaux, 55 652 pi.car. à St-Lazare, rue Ste- Angélique. Inf: Gérard R. Marcoux
455-3313

VIMONT, dans Cité de la Santé, prêt à bâtir, 50x100, 621-9945

600 ACRES, de terre boisée, entourant lac d'eau limpide. Club de pêche et chasse privé. Pistes de ski de randonnée et de motoneige. Situé entre Ste-Agathe et St-Donat. Bord de lacs disponible. Termes si désiré. 661-9716, 688-9171, 1-819-326-3810

128 PRÊTS HYPOTHÉCAIRES

($$$)L'HOMME A CONNAITRE 1ère, 2e, achetons balance vente. Claude St-Onge Crtr 733-4214.

PREMIERE et 2e hypothèque, résidentiel, commercial, industriel. Achat de balance de vente. Dencol Mortgage 342-1356.

131 À LOUER CENTRE-VILLE

A + SECURITE AVANT TOUT
2125 ST-MARC - LA CITADELLE
1½ à 3½, immédiatement, tout compris, squash, piscine, gymnase, balcon, métro Guy. 935-4673.

A métro Préfontaine, studio neuf, poêle frigo incl., 350$, 528-6882

A COTE métro Sherbrooke, rue Laval, 1½, propre, calme, soleil, 250 $/mois. 282-9978

A LA CITE, 3½ insonorisé, vue jardin, 627$. libre sept. 669-2050.

A LOUER: très bien situés, coin St-Denis et Sherbrooke, 2½ tout incl., à partir de 450 $, 287-8997

A 4101 ST-ANTOINE OUEST
Nouveaux, grands 3½, 4½, style condo de luxe, insonorisés, super isolés, 2 min. métro. Prix raisonnables. 737-8254.

ADJACENT Westmount. Spacieux r.-de-ch. 6½ dans magnifique bâtiment de pierres grises, loyer raisonnable. 931-6791

AI 3½, 4½, 5½, 6½, poêle-frigo, immédiat, 466-6619, 871-1664

ATWATER métro, 3½ modernes, poêle/frigo, lav./vaiss. 386-3946

AU CARRE ST-LOUIS, élégant condo 5 ½, bois franc, équipé, terrasse sur toit, 1125 $
284-1769 418-689-5941

131 À LOUER CENTRE-VILLE

APPARTEMENTS hors-série nichés dans un immeuble Art-Déco. Dimensions et formes diversifiées, incluant penthouse et jardins terrasse avec vue plongeante sur notre "downtown". Le tout situé sur la très élégante Avenue Dr. Penfield. Étonnant, mais vrai: L'exclusivité à votre portée! Appelez le 932-2595 ou le 937-6719

AU CENTRE-VILLE, rue de la Montagne, luxueux condos neufs, 4½, 5½, balcon, foyer, garage, métro Lucien L'Allier. 363-7165

AU COEUR ville, vue, condo 4½-5½, foyer, garage, métro. 846-1306

AV. DES PINS O. 6½ chauffé, terrasse, rénové, 1 375 $. 489-9360.

BEAUDRY, près métro, 5½ moderne, poêle frigo, lav./séc., 550 $, 858-7400, 344-3400

BEAUX 4½, sur l'étage supérieur, entièrement équipés, climatisation, foyer. Emplacement de choix. Pour renseignements, appelez: 939-0563

BOUL. ST-JOSEPH sur le Plateau, 3½ - 425 $ chauffé. 597-1656

CANAL Lachine et Marché Atwater, 4½, foyer, garage, climatisé. Jour: 982-9584, soir: 461-1621

CARRE ST-LOUIS & LAVAL 5½ - 765 $, chauffé, ensoleillé, 3e étage. 597-1656 ou 525-8774

CARRE ST-LOUIS face parc 4½, cour, r-de-ch 597-1656 ou 525-8774

CARRE ST-LOUIS, grand 3½, propre et rénové, 500 $. 938-8164

CENTRE VILLE app. à louer, piscine, sauna, services, 935-9192

CENTRE-VILLE
3463 Ste-Famille, 1½-2½-3½, piscine, sauna, sécurité, près McGill et hôpitaux. Meublés disponibles, propres, attrayants, tout fourni, raisonnable. 843-3971

CENTRE-VILLE, près Forum, 1½, 2½, tranquilles, mois gratuit, faut voir. 933-1825.

CENTRE-VILLE, près Forum, 1½, 2½, mois gratuit, sécurité, faut voir. 989-2156.

CENTRE-VILLE, St-Mathieu, magnifique 3½ split, en béton, chauffé, piscine int., 937-3790.

Dans quartier
N.-D.-G.
6659, Sherbrooke O.
2 MOIS GRATUITS
Près rue Cavendish
Appartement 1 chambre, chauffé tout équipé.
932-0915
989-9909
1969375-R 131

PLACE DU BOULEVARD
1½, 2½, 3½
Cuisinière, réfrigérateur. Complexe immobilier complètement à l'épreuve du feu.
Bureau de location:
315, boul. René-Lévesque E.
(centre-ville)
844-4814
S1966320-R 131

Le Parc
3450, RUE DRUMMOND CENTRE-VILLE
À deux pas du Ritz, appartements spacieux
2 piscines - sauna - gym - concierge et sécurité 24 h - boutiques.
PROMOTIONS
Jusqu'à 2 (deux) mois de gratuité sur certains appartements.
845-5294
Heures de visite:
9 h à 21 h sem.
10 h à 15 h sam. et dim.
S1969787-R 131

LE PRESTIGE ET CONFORT
le Regency
La renommée du centre-ville
Appartements extra spacieux
Portier 24 heures
Boutiques et services sur place
932-3159
3555, Côte-des-Neiges
au nord de Sherbrooke
VIVRE MIEUX - C'EST VIVRE HEUREUX
S1969386-R 131

UN VRAI CHEZ-SOI
- Luxueux studios et suites de 1 ou 2 chambres
- Emplacement de choix près du métro et des magasins
- Gardien en service 24 h/jour
- Climatisation centrale
- Vue imprenable sur Westmount et le centre-ville
- Aire de détente sur le toit, avec piscine, sauna et salle d'exercice tout équipée

2021 Atwater
Administration professionnelle par le Groupe Fairway
935-1268
S1968873-R 131

DOMAINE PRÉVILLE
St-Lambert
1 an de loyer gratuit sera gagné par un de nos 40 prochains locataires.
POURQUOI PAS VOUS?
Complètement rénové
Occupation immédiate
Incluant: cuisinière, réfrigérateur, buanderie à chaque étage, chauffage, taxes, ascenseur, piscine ext., stationnement int. ou ext. disponible.
671-2498 / 671-1077 / 671-9515
HÂTEZ-VOUS
* Un minimum de 30 nouveaux locataires entre le 1er mai jusqu'au 15 octobre 1993 est requis. Le tirage aura lieu le 8 décembre 1993.
S1968890-R 131

131 À LOUER CENTRE-VILLE

CENTRE-VILLE, 1 ½ à 3 ½, meublés, équipés ou non, possibilité au mois, 843-4764, 288-9592.

CENTRE-VILLE, 1½, 2½, tout inclus, métro Guy, sécuritaire, faut voir. 937-4363.

CENTRE-VILLE, 2½, 3½, meublés, tout inclus, service de femme de chambre 1 fois semaine, 931-7271

CENTRE-VILLE
1½, 2½, 3½, chauffé, meublé ou non. 175 Sherbrooke O. 843-3468

CENTRE-VILLE
1½, 2½, 3½, 4½
Frais peint
Ascenseur. Piscine. Sauna
Tout inclus
PROMOTION
938-3886
846-1552
287-1228
R 131

CENTRE-VILLE
3½, 4½, 5½,
939-3626 ou 937-6215

CHATEAU LAUZANNE
1 MOIS GRATUIT
2121 Tupper, métro Atwater.
1½, 3½, split level. Piscine, sauna, sundeck, garage. 933-3362

CHATEAU LINCOLN, 1½, 2½, 3½, 4½, près métro Guy, tout inclus, meublé ou non. 931-7271

CLARK 2120; grand 4 ½ deluxe, 2e étage. Foyer, terrasse. 2 s/bain. Ensoleillé. Près métro St-Laurent. Libre. 739-3616 de 9h à 17h

CLARK 3687, beaux 1½, 2½, 843-4483, 845-1715

COLONIALE/Sherbrooke, terrasse, 3½: 450$. Loft, métro Champs de Mars, 525$. Poêle, frigo, lav./séc.. 1 mois gratuit. 374-7666.

COMPLETEMENT meublé grand app. luxueux 4½, édifice élégant, près du Ritz, privé, 1 200 $. 933-4779, 846-1760

2050, de Maisonneuve
2½, 3½, 4½
- Immeuble bien entretenu
- Emplacement de choix
- Loyer raisonnable

Appelez dès maintenant
935-3028
Sem.: de 10 h à 17 h
Samedi de 11 h à 17 h
S1962798-R 131

CHÂTEAU LINCOLN
1½, 2½
3½, 4½
TRANQUILLITÉ, CONFORT, AUSSI MEUBLÉS
DISPONIBLES AU MOIS
1950, LINCOLN
près du métro Guy
931-7271
de 8 h à 20 h
S1966292-R 131

PEEL PLAZA
Signez votre bail avant le 1er août 1993 et obtenez
2 MOIS DE LOYER GRATUIT
sur quelques appartements
— Nous paierons jusqu'à 500 $ pour vos dépenses de déménagement pour un bail d'un an.
Seulement pour nouveaux locataires éligibles et appartements non meublés.
1½ - 3½ - 4½
Occupation immédiate ou future. Air climatisé central. Portier 24 heures. Terrasse sur le toit avec piscine et jardin.
Sem.: 9 h à 19 h
Sam.: 10 h à 17 h
3460, PEEL
(nord de Sherbrooke)
288-3173
S1969279-R 131

131 À LOUER CENTRE-VILLE

CONDO rue Notre-Dame coin Guy, 3 ½ pièces, ensoleillé, tranquille, garage, foyer, climatisé, tous services, près autobus et métro, 650 $/mois. 933-3772.

CONDO Parc Viger, 4½, tapis, stores, équipé, lav./vaiss., parking disponible. libre, 690$. 933-5317.

CONDO 1000 pi car., coin Guy et St-Jacques, 550 $/mois, 938-8322.

DE LA MONTAGNE, 3½, à s/louer du 1er août au 31 oct. 580 $ au lieu de 680 $, renouvellement à 685 $. Air climatisé, lave/vaisselle, balcon 8'x8', piscines int./ext., portier, 374-3813, 844-1267.

DE MAISONNEUVE/Montcalm, 6½ rénové sur 2 étages. 655-9686

DERNIERE CHANCE
1½, 2½, 3½, 4½
Près toutes commodités, Hôpital Général, métro Guy-Concordia, université. 846-1531

DES PINS O. 1400
3½, 4½, 2 s/bains, équipés, piscine, sauna, vue, près Mc Gill et hôpitaux, meublés ou non. 842-8041.

DR PENFIELD 1100
Place Elgin, coin Peel et Stanley. 2½, 3½, 4½. Électricité payé, air climatisé central, saunas, jardin, piscine. 849-7061.

DROLET, près Des Pins, 4 ½ dans duplex victorien, rénové, grande cuisine, 289-9489.

DRUMMOND, 3455 luxueux condo, 4½, 2 s/bains, sécurité, garage, 1250 $/mois, 284-2447, 744-5761.

DUROCHER, style condo, 1½, 3½, 4½, près métro McGill, libres immédiatement, 282-0880, 931-6789

EMBASSY ROW
1545, **Dr. Penfield**. Edifice de prestige, piscine, sauna, salle d'exercices et autres commodités, grands 3½-4½-5½ luxueux, disponibles avec tous les appareils ménagers, chauffage et air climatisé, portier 24 hres - 935-8509.
PROMANAC (1992) LTEE
Services Immobiliers

HABITAT 67, 2 chambres, terrasse électroménagers, 1475$. 366-9621

HUTCHISON
1 MOIS GRATUIT, 1½, 2½, 3½, chauffé, éclairé, eau chaude, frigo -cuisinière. 987-1784.

ILE DES SOEURS, 3½, 200 de Gaspé, libre, vue sur fleuve, 7e étage. Mtl: 629-0404 (message). Québec: 418-622-8331.

LAPORTE, coin St-Antoine, ouest Atwater. 5½ ensoleillés face parc; 350 $. Libres. 858-7400, 344-3400.

LE SHELBOURNE
Centre-ville adjacent Westmount. 1 mois gratuit. 3½, 4½, 5½. Chauffés, eau chaude. 933-8530.

LES DAUPHINS SUR LE PARC
1 MOIS GRATUIT
1½ - 4½ - 5½
Disponibles immédiatement
Immeuble de prestige, face au Parc Lafontaine, gardien 24 hres, cuisinière, frigo, tapis neufs, piscine int., sauna, terrasse-soleil, commerces au rez-de-chaussée
3535 RUE PAPINEAU
lundi au vendredi 9h à 17h ou sur rendez-vous
525-8840

MONTRÉAL
Près Outremont et Ville Mont-Royal
UN MOIS GRATUIT
1½-2½-3½-4½-5½
249$ à 373$
À cinq minutes du métro par autobus 160, 165, hôpitaux, centre d'achats, parc, Université de Montréal. Poêle, réfrigérateur, bienvenue aux étudiants.
6675, Darlington
737-7557
S1966004-R 131

LE CHATEL
Immeuble prestigieux
Service à la clientèle garanti.
Portier 24 h.
1½ - 2½ - 3½ - 4½
- Taux avantageux pour l'âge d'or
- App. spacieux et climatisés
- Salle de bain en marbre
- Balcon individuel avec porte patio
- Piscine intérieure — sauna — (sundeck)
- Chauffage électricité inclus
- Près métro Guy Concordia

1825, de Maisonneuve O.
935-7774
sem. 10 h à 20 h
fin de sem. 12 h à 17 h
S1962717-R 131

L'EXCELLENCE, RIEN DE MOINS!
Un seulement
MAGNIFIQUE PENTHOUSE
2 chambres sur 2 étages, 2 1/2 salles de bains.
Autres appartements de style maisonnette disponibles.
Téléphonez pour prendre rendez-vous au
845-4173
350, rue Prince-Arthur O., angle ave. du Parc
Appartements LaCité
ÇA, C'EST MONTRÉAL
1969420 - 707

LA CITÉ-BIEN PENSÉ
FÊTEZ L'ÉTÉ À LA CITÉ.
BEAU CADEAU DE BIENVENUE POUR CHAQUE NOUVEAU CLIENT QUI LOUE CHEZ NOUS EN JUILLET !
APPELEZ-NOUS AU **845-4173**
Appartements LaCité
Ça c'est Montréal
350, RUE PRINCE-ARTHUR, coin av. du Parc
S1969417-R 131

Vous êtes libre?
Nous aussi!
Le Château Neuf
1645 De Maisonneuve O.
Près du métro Guy - Concordia
- App. redécorés
- Sécurité 24 heures
- Cuisinière et réfrigérateur
- Air climatisé et chauffage
- Tapis mur à mur
- 1 1/2 • 2 1/2
- 3 1/2 • 4 1/2
- Micro-onde
- Balcon individuel
- Piscine, sauna et sundeck
- Buanderie
- Possibilité d'appartements meublés...

Prix compétitifs
Le centre-ville à votre porte
(514) 935-5434
S1969176-R 131

131 À LOUER CENTRE-VILLE

LOFT ou bureau, centre-ville, René Lévesque et St-Alexandre, 2250 pi car. ou 1000 pi car. chauffé, climatisé, eau chaude inclus. Prix raisonnable. 842-2492 Maurice.

LOFTS à louer, résidentiel et ateliers 850 pi car. à 2500 pi car., 849-1971

MACKAY 2150 MOIS GRATUIT
Près métro Guy, Sherbrooke 1½ 3½ 4½ tout inclus. 933-8264.

METRO Frontenac, 4½, poêle/frigo, entrée privée, 380$. 937-8738

METRO L. GROULX haut triplex, 3 chambres, sur 2 étages, stationnement, 750 $. 937-9892; 733-8911.

METRO McGill, condo 4½, air climatisé, élect./garage incl., 880$. Après 19 h: 257-8867; 341-0432.

METRO SHERBROOKE
1½, 3½, 4½ juste au-dessus de métro, comprenant électricité, air conditionné, chauffage, piscine, sauna, gardien de nuit...281-1551.

PAPINEAU/Sherbrooke, logements de luxe 5½-6½, 750 $ pas chauffés. 253-4973.

PARC Lafontaine, Cartier/Sherbrooke, 3½, poêle/frigo, eau chaude fournie, 375 $. 525-4288

PRES Mc Gill, grand 4½, mur de brique, 1er sept., 650 $ non chauffé, possibilité stationnement, 844-3621.

PRES métro Sherbrooke, grand 2½, très propre. 499-0297

RESIDENCE LINCOLN
Informez-vous de nos promotions
1650 avenue Lincoln
- Près du métro Guy
- 1½ et 3½ modernes
- Sauna, piscine intérieure
- Garde de sécurité avec contrôle par t.v. en circuit fermé
- Stationnement intérieur disponible

937-3456
Ouvert de 10h à 18h la semaine
R 131

SHERBROOKE/Papineau, 3½ équipé, 410 $/mois, juillet, 844-2661

SIMPSON ET DR. PENFIELD
3½, 4½, poêle, frigo, élect., air, piscine. 600 $, 950 $. 939-2097

SOUVENIR (Atwater), grand 5½ victorien, 5 appareils électroménagers inclus, 825 $/mois.
495-9292, 1-224-7984

STADE: 3 ½, 395 $; Maisonneuve: 4 ½, 450 $. 652-6432, 522-3455

ST-ANDRE - LAGAUCHETIERE
BEAU condo 3½ neuf, entrée privée, 500 $, libre, 334-4700.

ST-ANTOINE, 4½, construction neuve, près métro, disponibilité immédiate, 938-0559

STE-FAMILLE 3601
UN MOIS GRATUIT
Prince-Arthur, 1½, 3½, 4½, béton, ascenseur, tout inclus. 844-6595.

ST-MARC2150, 1½ à 4½, tout inclus, faut voir, 935-4866

ST-MATHIEU
TRES BEAUX STUDIOS, libres immédiatement ou plus tard. Entièrement meublé, T.V., air climatisé, chauffage inclus, piscine extérieure, près du métro Guy
282-7654
PROMANAC (1992) LTEE
Services Immobiliers

Vous cherchez un
STUDIO 1½
CLAIR ET SPACIEUX AU CENTRE-VILLE?
- dans un immeuble sûr et bien entretenu
- à prix raisonnable et avec un excellent service
- attenant à la station de métro Guy/Concordia

Tarifs spéciaux pour 3e âge
Appelez Dan au
933-8328
S1962741-R 131

Le St-Norbert
Un décor design vous inspire?
1½ - 3½ - 4½
- Électricité, chauffage, moquette
- Frigo, cuisinière
- Lave-vaisselle (3½ - 4½)
- Piscine int., saunas, salle d'exercise
- Garages disponibles

150, St-Norbert
987-1788
Lundi-jeudi: midi à 19 h
Week-end:
11 h à 17 h
S1965982-R 131

131 À LOUER CENTRE-VILLE

ST-MATHIEU/ Maisonneuve 2055 1 ½, 3 ½, tout inclus, piscine. Aussi Penthouse avec terrasse, près métro Guy. 932-5341.

ST-MATHIEU/René Lévesque, loft récent et très fenestré. Climatisé, chauffé, éclairé, entièrement meublé, piscine, Jacuzzi. 600 $. 935-6062

ST-TIMOTHEE, près Sherbrooke; 3 ½, 4 ½; visite sur rendez-vous. 400 $ à 460 $. 983-3585.

ST-TIMOTHEE 4½, 5½, 570 $, 575 $. 529-6035 M. Jalbert.

ST-TIMOTHEE, 4½, 385 $, 415 $, 310 $. 625-9238, 626-6672

ST-URBAIN 3475, près UQAM, tout inclus, 1½ - 2½ - 3½ complètement rénovés, 842-3650, 982-9026.

SUPER grand 5½, maison victorienne, 2 min du métro. A voir. Brigitte Lepailleur, 271-2131.

SUPERBE spacieux 4 chambres à coucher, charme d'antan, 2 s/bains luxueuses, tourbillon. Agréable à vivre, à proximité de tout. Réf., 1700 $/mois. 739-1598, 844-4646.

TUPPER 3½-2½-1½ rénovés, peints, chauffés, équipé, 671-9635

VISITE LIBRE, quartier Mc Gill, 1 et 2 chambres, électroménagers, foyer, 795 $ et 930 $. Sam.-dim. 14h à 16h. 3493 Aylmer. 768-6347

132 VIEUX MONTRÉAL

CARRE Viger, 6½ 525$; 4½ 480$; 3½ 395$. 499-9352, soir 639-0835.

CONDO luxueux, 2 chambres, ensoleillé, équipé, alarme, garage, 1085 $, 286-6663; 848-0808 local 351.

CONDO meublé, la Caserne, foyer, etc. 650 $

CONDO penthouse 2 chambres, fleuve, etc. 1200 $
Jamil A. Lessard, 271-2131
Re/Max Outremont crtr

CONDO 3 ½, équipé, imm. de luxe, approx. 800' car., 695 $. 282-6404.

LOFT équipé, rénové, bâtisse centenaire, près Hôtel de ville, 500' car., 605 $. sept. 861-1213.

LOFT, éclairé, 1200 pi car., 825 $. 489-9445.

LOFT, Notre-Dame et St-Laurent, 2,000 pi. car. Rénové. Foyer. 1er septembre, 915$. 861-4545

STE-HELENE, condo climatisé, 1 chambre, foyer, cachet, 2 étages, poêle, frigo, 850$. 843-6960.

SUPERBE condo en coin, ensoleillé, 4 ½ bâtisse neuve, vue fleuve, foyer, 5 appareils, garage, 950 $, jour: 252-3642, pagette 936-1235, soir et fin sem. 286-0398.

SUPERBE grand 3 ½ rénové, foyer. Cachet. Boiseries, poutres, électroménagers. Terrasse. Paisible. Métro. 850 $ +. 667-7661.

133 À LOUER ÎLE DE MONTRÉAL

A aimer, métro Crémazie et Plateau, 3X4½, 340 $ - 385 $, poêle frigo, meublé? Cegep. 382-9216.

A approx. Viau/Bélanger, duplex 4½, 2½, grands. 875-4925, 728-5790.

A bon secteur, 4632 Papineau, grand 3½, 370 $, 524-9833, 688-1249

A côté Marché Jean-Talon, 1½, propre, 285 $, sans bail. 681-7314

A grand 4½ rénové, bois verni, élect., 2e, Hochelaga, 405$, 526-0224

A Ahuntsic, 10615 Francis, 4½ chauffé, propre, calme, poêle, frigo, jardin, 858-6602, 334-0080

A AHUNTSIC à 5 min. du métro Sauvé, beau 4½, chauffé, eau chaude fourni, dans 4plex, 389-4893

A AHUNTSIC O. luxueux triplex, 3 ½: 350 $. 879-1588, 335-2672.

A AHUNTSIC 1595-1605 H.-Bourassa O., 3½, peints, Cegep. Béton. Ascenseur, 956-1108, 333-3473

A AHUNTSIC, Place Meilleur, neufs 2½, 3½, 277-4606. 381-4041

A AHUNTSIC, 10 635 Durham, 3½ 325 $, 4½ 425 $, métro. 277-7381

A AHUNTSIC, 10205 St-Laurent, 2½ fermé, meublé, 395$ +, paisible.

A AHUNTSIC, 2½, près métro Sauvé, chauffé, meublé, éclairé, 350 $/mois. 668-3579 ou 663-7079

A AHUNTSIC, 4 ½ bien éclairé, 2 chambres, salon, s/manger, entrée lav./séc. balcons, 550 $. 385-9933.

A AHUNTSIC, 4½, eau chaude, mois gratuit, 388-1858, 259-2845.

A AHUNTSIC: Tanguay, 4 ½; 310$ à 400$, 1 mois gratuit. 336-6826 après 19 h.

A ANJOU
BEAUX GRANDS 3½, 4½
modernes, eau chaude, service de conciergerie, poêle, frigo et lave-vaisselle, chutes à déchets, systèmes d'alarmes.
1 MOIS GRATUIT
493-3720 353-1414

A BAS PRIX
2½ meublé, tout compris, 385 $, près métro Mont-Royal, 384-6029.

A BLAINVILLE
GRANDS 4½
frais peints, ménage fait, près toutes commodités.
1 MOIS GRATUIT
435-3127 353-1414

A CADOT -Ste-Catherine, 3½, bas, rénové, élect. 310 $. 629-8835.

A COTE métro, 2 min. marché Atwater, piste cyclable; 6½ élect., 2e, boiseries, planchers bois. Tranquille, verdure. Rénové. Mois gratuit. Discutable $$$. 446-4003.

A COTE métro Rosemont, 4½, calme, propre, 340 $, soir, 253-6762.

A DEUX pas du métro, près Radio-Canada, 5½, 4½, logements neufs, 1 mois gratuit. 493-9665.

A FLORIAN, 3½, 4½, rénovés, les entrées, neg. 968-1015, 629-6277

A LASALLE, beau 4½ avec garage, rue Riverview, face au terrain Hôtel de Ville, 366-3396

A LOUER ANJOU
SECTEUR TRANQUILLE
grands 3½, 4½ chauffés et éclairés, poêle, frigo inclus, service de buanderie et conciergerie, stationnement ext. inclus.
1 MOIS GRATUIT
493-1882 353-1414

A LOUER
BEAUX GRANDS 4½
modernes, à P.A.T., secteur paisible, service de conciergerie et buanderie, poêle et frigo fournis.
1 MOIS GRATUIT
645-2165 353-1414

A LOUER Terrebonne coin Girouard 2½ 3½, 4½, piscine intérieure, sauna, terrasse, stationnement int. 2 élévateurs, 481-7314.

A LOUER: Ile des Soeurs, 2 condos 2 chambres, 2 étages, mezzanine, toit-terrasse privé, occupation immédiate 1 125 $/mois et r. de c. 1er octobre 1 100 $/mois. Appareils électros disponibles. 621-1588, 766-3504.

A LOUER
ALTITUDE 500
COTE DES NEIGES
très beaux app. rénovés 4½ - 3½ - 2½. Visite sur place ou sur rendez vous tél: 739-5533

A Mtl., Nouveau-Bordeaux; 3½ rénové, équipé, 337-5226, 688-1249.

A P.A.T.
GRAND 4½
stationnement inclus, service de conciergerie.
1 MOIS GRATUIT
645-7188 353-1414

A ROSEMONT, chauffés, 375$, 420$, 425$, 440$, 445$, 450$, 495$. M. Daniel, 384-2123, rés. 665-2023.

A ROSEMONT, 5449 9e, 4½ entrée lav./séc., 295$. 334-3001

A SHERBROOKE O., métro Vendôme, 2½ moderne, chauffé, poêle-frigo, raisonnable, juil., 489-6716

A ST-LEONARD
TRES GRANDS 3½, 4½
rénovés, modernes, marqueterie, armoires de cuisine en mélamine, chauffage, électricité et stationnement inclus.
M. BEN 326-6361

A V.M.R. bas duplex, frais peint, 6½, chauffé, garage, stationnement, libre, 900 $/mois. 342-9695

A VOIR! ST-DENIS, métro Jarry superbes 7½, 4½, totalement rénovés, ensoleillés, terrasse, de 560 $ à 725 $, 381-6269, 474-4829

A VOIR! 4½, Jenn-air, climatisé, garage, terrasse, foyer, 1000 pi car., 765 $, 527-6803, 845-9650

A VOIR! 7231 de Lorimier, 4-plex, 3½ à neuf, pas d'entrées, tranquille, références. 350 $. 227-6338.

A VOIR, face Parc Lafontaine, grand 6½ 895 $, 1½ s/bains, 5 appareils, 1er sept. 985-3176

A VOIR, 4½ ouvert, non chauffé, entrées lav.-séch., 2 balcons, secteur tranquille, disponible fin août, 430 $. 374-6139.

133 À LOUER ÎLE DE MONTRÉAL

A VOIR: bord de l'eau, luxueux condo, unité coin, immense balcon, vue "féerique", direct sur l'eau, 6 pièces, "design", foyer-salon, 10e et dernier étage, garage int., piscine. AUBAINE 154 000 $. Claudette L. Bolteau, 621-9003. Imm. Lafortune crtr

A 2 min. du stade Olympique, très beau 3½ chauffé, eau chaude, poêle/frigo, rénové, 395 $. 256-6214.

A 5 MIN U de M, 3384 Lacombe, grand 2½-3½ rénové, très éclairé, chauffé, eau chaude, poêle-frigo, lav/séc niveau garage, 343-0575

A 5 MIN. métro St-Michel, 10e av., 4½ fermé, les entrées. 334-0331.

A 6660 Ch.-Colomb, métro Beaubien, grand 3½ neuf, tapis mur à mur, 2 balcons, 271-4594

A 9735 ST-HUBERT, grand 3½, ensoleillé, propre, bois franc, près métro, cegep, centre sportif, commerces, 410 $/mois, 871-7680.

A proximité métro Villa Maria, beau 5½, rénové, 420 $. 934-0450

Anjou grand 4½ style condo
Réduit, 2e. ½ s/sol. Conciergerie. 60 $ + autres contrats. 356-1140

ACCES facile. Papineau-Beaubien. Mois gratuit. 3½, poêle frigo, 340$. Références. 721-3569 ou 668-7816.

ACCES métro, de Lanaudière/-Jean-Talon, 4½, rénové, 375 $, mois gratuit, références, 721-3569, 668-7816.

ADAM, grand 4½ près du stade, rénové, 2e étage, 425$. 696-1026

ADAM, 3e, très beau 5½ rénové, clair, balcons, lav/vaisselle, etc... A voir 374-7666

ADAM, 4½ refait à neuf, 3e étage, 385 $. Jour 252-0779, soir 628-0686

ADAM, 7½, 2e, références, 550 $; libre immédiatement, soir: 523-2702

ADJ. OUTREMONT, loft et 4 ½ rénovés, 1 000 pi car. Côte Ste-Catherine près parc Mt-Royal. Style classique, bloc propre, tranquille. Poêle, frigo; 1er mois gratuit. 738-6198 jour; 694-1531 soir.

ADJ. OUTREMONT, semi s/sol 4½, grand, semi meublé, 375$, 353-5868

AGENCE DE LOCATION
Centre - Plateau - Villeray
Sans frais pour les locataires.
IMM. GUIDA CRTR. 527-8373

AHUNTSIC est, grand 3 ½ chauffé, semi s/sol, propre, paisible, poêle, frigo, entrée lav. 384-8993

AHUNTSIC est, triplex, 3 ½, 320 $ non chauffé, 389-2540.

AHUNTSIC
Beaux grands 3½, béton, près bord eau, commodités, 5 min. métro. 646-7886. Soir 332-3183, 336-7497.

AHUNTSIC Ch.-Colomb/Prieur, 5½ fermé, 550$, 622-8321, 625-0503.

AHUNTSIC EST, 3½, haut triplex, propre, 345 $, 384-6670.

AHUNTSIC GRAND 6 PIECES
cour, garage double, 650 $, 989-7551, 430-6240

AHUNTSIC O. grands 3½ rénovés, triplex, 430 $ et 345 $. 739-2181

AHUNTSIC O. 3½, dernier étage, foyer, air climatisé et chauffage central, alarme, appareils élect., stores. Faut voir! 695 $. 334-8864 9h à 15h.30; soir: 856-0701.

AHUNTSIC O., 3½ haut duplex, rénové, chauffé, 400$. 858-1894

AHUNTSIC OUEST
GRAND 3½, DEMI S/SOL, RÉNOVÉ, 335-2587.

AHUNTSIC 2½, chauffé, éclairé, entrée lav./séc. 331-3236, 683-6294.

AHUNTSIC 4½ libre, 1 mois gratuit, haut triplex, chauffage élect., frais peinture. 550$, 382-0899

AHUNTSIC 4½, domaine St-Sulpice, grand, 2 balcons, tapis, entrées lav.-séch., 1 mois gratuit, 385-5677.

AHUNTSIC, beau 3½, 10690 Taché coin H.-Bourassa, 382-7575

AHUNTSIC, 3½, chauffé, eau chaude, poêle, frigo, près métro Henri-Bourassa. 387-3390.

AHUNTSIC, 3½, 4½, 1 mois gratuit, poêle, frigo. 331-1016, 354-4545.

AHUNTSIC, bachelor neuf, prêt 1er août, 330 $, 381-9895

AHUNTSIC, bachelor 1½, meublé, tout inclus 275 $. 332-8251.

AHUNTSIC, chauffés 3½, poêle, frigo, métro, Cegep, 395 $, 384-0219

AHUNTSIC, condo 3½, luxe, foyer, garage, serre, 800 $. 745-6243.

AHUNTSIC, grand 3½ clair, 450 $, près métro Crémazie 871-8272

AHUNTSIC, grand 3½, béton, repeint, extra, libre. 656-1738

AHUNTSIC, grand 4½, tranquille, ensoleillé, vue sur la ville, chauffé, eau chaude, salle de lavage, parking. 1770 Sauvé E. 389-6250

AHUNTSIC, l'Acadie et Sauvé, grand 4½, 2 chambres fermées, moderne, parking, poêle/frigo, lav./séc., l./vaiss., tapis, stores compris, 615 $ +. 967-2405.

AHUNTSIC, luxueux 3½, terrasse, coin de rue, gratuit jusqu'au 1er oct. bail 2 ans, 470 $. 376-3591.

AHUNTSIC, plaisant 4½, 1 chambre, près école, hôpital, services. Clair, tapis neufs, grande terrasse. Pour 15 juillet. 450 $. 383-8980.

AHUNTSIC, rue Berri, haut duplex, 5½, 600 $. parking, métro. 522-8497

AHUNTSIC, rue Lajeunesse, près métro, grand 4½ fermé, rénové, libre, 490$, 523-3720, 667-3132

AHUNTSIC, rue Larose, 4½ fermé, propre. S/sol, bon prix, 739-6065

AHUNTSIC, rue Papineau, triplex 6½, 3 chambres, garage, 434-4063.

AHUNTSIC, spacieux 4½ bien éclairés avec garage intérieur, près de tous les services, à partir de 600 $. S'adresser au 333-8568

AHUNTSIC, très grand 3½, chauffé, buanderie. 395 $. 1706 Sauvé est, app. 2. 336-0208

AHUNTSIC, Berri, métro, 6 ½, 660$ pas chauffé, 1er étage. 733-1444.

AHUNTSIC, Domaine St-Sulpice, 3½ demi s/sol, porte patio, 1 min. Cegep Claude-Robillard. 385-1589

AHUNTSIC, Domaine St-Sulpice, Olivier-Maurault, 7½, 388-3522.

AHUNTSIC, Domaine St-Sulpice, 4½ propre, garage, 550$. 979-3000

AHUNTSIC, Domaine St-Sulpice, bas duplex, 3 chambres, aire ouverte, parking, 650 $. 620-5737.

AHUNTSIC, Fleury O. 3½ chauffé, haut triplex, tranquille, 389-9089.

AHUNTSIC, Ile Visitation, 5½-6½, sur 2 étages ch., 2 s/bains, très propres, 555 $ - 595 $. 382-0856.

AHUNTSIC, Lille/Sauvé, 3½, cuisine neuve, 1er, entrées lav./séc., porte patio, 365 $. Libre. 721-6152.

AHUNTSIC, Sauvé/Parthenais, 3½, entrées lav./séch., 375 $, 729-2968

AHUNTSIC, Tolhurst/Crémazie, 4½ chauffé, 3e, 415 $, 336-1616

AHUNTSIC, 1½, 3½, chauffés, équipés, ménage fait, immeuble et service impeccables. 947-0813.

AHUNTSIC, 1594 Sauvé est, 3½, 350$/mois. 3½ demi s/sol poêle et réfrigérateur, 265 $. 684-5965

AHUNTSIC, 2½, 4½, non chauffés, 1 mois gratuit. 337-0487, 956-8065

AHUNTSIC, 3 ½, demi s/sol, près d'un parc, chauffage élect., poêle, frigo inclus, 350 $. 384-6054.

AHUNTSIC, 3½ bas duplex, rénové, entrées lav./séc. 382-9055 soir

AHUNTSIC, 3½ insonorisés, repeints, tapis neufs; calme. 591-3002.

AHUNTSIC, 3½ libre, frais peint, environnement paisible, Curotte et Prieur. 370 $. 389-3324

AHUNTSIC, 3½- 4½- 7½- 10½, foyer, garage, insonorisés. 383-5240

AHUNTSIC, 3200 Gouin est, 4½ chauffé, garage, libre, 334-1838

AHUNTSIC, 5½, haut duplex rénové, près hôpital Fleury, 947-0813.

AHUNTSIC, 6½, haut duplex, métro, 625 $. Libre. 522-7356.

AHUNTSIC, 600 Fleury est, 6½ (possibilité bureau), neuf. 387-7662

AHUNTSIC: Lille et Sauvé; r.-de-ch. 3 ½, balcons, chauffage élect. Portes patios. 325 $. 721-4472.

AHUNTSIC
4½
1 MOIS GRATUIT
Quartier paisible, entrée lav-séc. Tapis mur à mur. Non chauffé, $570/mois. 383-3437.

AI BEAUX 3½ chauffés, balcon, idéal retraité(s), 440 $ et 445 $. 384-2123, rés. 665-2023, M. Daniel.

133 À LOUER ÎLE DE MONTRÉAL

AI 5½ fermé, haut duplex rénové, rue Boyer, 595 $. 643-4725

AIRD Ontario 4½ libre 375$/mois. Excelsior Crtr 381-8553

AIRD/Adam, 4½, bas et 2e, libres immédiatement, 521-8895.

ALEXANDRE DE SEVE, al 2½-3½, bois franc, élect., poêle/frigo, 235 $ à 350 $. 527-8373, 745-2207.

ALEXIS-NIHON, grand 7½ propre, ensoleillé, rénové, s/sol, balcon, jardin et garage. 331-7810

AMHERST, 3½, 4½, non chauffés, libres, 876-0096

ANGUS (SHOP) grand 4½, 1er août, entre 10 et 19h:30 525-8241

ANGUS, beaux condos 4½ ou 5½, ascenseur, garage, 527-4467.

ANJOU beau grand 4 ½, haut duplex, 2 balcons, tranquille, 1 MOIS GRATUIT, 495 $. 653-0157.

ANJOU 4½, 3½, élect., entrée lav. séc. balcons, cour. 352-9052

ANJOU, bachelor, poêle frigo, près Galeries, 356-1870, 354-9071.

ANJOU, grand 5½ haut duplex, très propre, s/dét., secteur paisible. Bur: 253-2223. Rés: 352-1026

ANJOU, haut duplex 5½, propre, 515 $, 1 mois gratuit. 353-4771.

ANJOU, haut duplex, 2 chambres, très propre, 495 $. 352-3812

ANJOU, rue Beaubien, 3½, 4½ chauffés, poêle, frigo, eau chaude, entrées lav./séc. 355-8543, 729-9737

ANJOU, Beaubien 7090, 4½ libre, chauffé, béton ascenseur, 354-4527

ANJOU, 2x4½, libre. Tapis mur à mur, haut 4-plex, près bus et Parc Rondeau. 1 Mois gratuit. 354-4454

ANJOU, 3 pièces, près métro et Place Versailles, s/sol duplex éclairé, planchers bois franc, entrée lav./séc., poêle et réfrigérateur, état impeccable, tranquille, près parcs, 385 $ tout inclus. 287-3383, 351-7806 ou 353-2599.

ANJOU, 3½, chauffé, près Jarry et Galeries d'Anjou, 355-5343.

ANJOU, 3½, chauffé, 1er, entrées lav./séc., frais peint, face parc, 1 mois gratuit, 351-2141, 659-9565.

ANJOU, 3½, tout compris, près métro, libre 1er sept. 352-8232.

ANJOU, 3½
INSONORISÉ
poêle, frigo, ascenseur, piscine, service de buanderie sur l'étage, conciergerie, près toutes commodités.
1 MOIS GRATUIT
351-5016 353-1414

ANJOU, 4 ½, 1er étage, tranquille, propre, entrées lav./séc. 351-8291.

ANJOU, 4½ un mois gratuit, s/sol, 350$. 354-4763, 461-3154

ANJOU, 4½, béton, services compris, tranquillité assurée, 354-4269

ANJOU, 5½ haut de duplex, chauffage élect., frais peint, près du métro Radisson, libre immédiatement. 353-4681 entre 17h et 19h.

ANJOU, 5½ haut duplex, libre immédiatement, entrée lav./sec. 7563 Roi-René.

ANJOU, 5½, chauffage élect., entrée lav./séc. 354-1644, 258-9200

ANJOU, 5½, haut de duplex, chauffage élect., rénové, 555 $ non chauffé, juil. gratuit, jour: 873-7487, soir: 355-6622.

APP. 3½, vue sur la montagne, tout compris, 570 $, 279-5536.

AU bord de l'eau, superbe vue du fleuve, 2 ou 3 chambres, 644-9612

AU métro St-Michel, 3½ fermées, grand, calme, les entrées, 655-2199.

AU METRO JEAN-TALON
7445 Lajeunesse, 1½, 3½, meublés ou non, chauffés, éclairés, buanderie, stores verticaux. 270-3770

AU METRO ROSEMONT
5735 St-Hubert, grands 2½, 3½, chauffés, éclairés, meublés ou non, stores verticaux inclus, peints, ascenseur. Faut voir. 495-3128

AU MOIS
Métro Sauvé, tout compris, 1½, 2½ meublés, stationnement, 343 $. 10 231 St-Laurent, 387-1629

AU VILLAGE OLYMPIQUE
4½, chauffé, éclairé, climatisé, 2e, très propre. 255-7598 ou 661-0642

AU 3254 Laurier; 3½ s/sol 340 $. Propre. 2 mois gratuits. 725-3178.

AU 575 GLENGARRY VMR
Une excellente adresse dans un secteur de distinction, offre présentement grands app. de 1 OU 3 CHAMBRES, pour maintenant ou plus tard. Près magasins, bus et écoles. 739-0491, surintendant ou bureau: 937-5357.

AU 66 est boul. St-Joseph, moderne, chauffé, ascenseur, 1½-400$, 2½-420$, 3½-470$ et 490$ et 550$ (meublé + $50), 843-3731

AUBAINE grand 4½ $357, bien éclairé, poêle et frigo, frais peint, planchers vernis, 2 balcons, près autobus et centre d'achats, 737-7554.

AUBAINE Verdun, 4½ 5½, élect, triplex libre un mois gratuit 295 $ +, 385-1818

AUBAINE 3½: $290. Poêle, frigo, frais peint, planchers vernis. Près de tous les services. 737-7557.

AUBAINE 4½, $419. Chauffé, poêle, frigo. Frais peint, planchers refaits, balcon. Près autobus, centre d'achats. Idéal pour étudiant. 737-7554.

AUBAINE, près Outremont, V.M.R. 1 mois gratuit. 1½ à 4½, à partir de $249. Près hôpitaux, université, parc et centre d'achats. Poêle et frigo. Bureau de location: 737-7693.

AUBAINE, Ste-Catherine est. 3½, 333 $. 4½, 363$.1 mois gratuit. Poêle, frigo. Frais peint. Près de tous les services. 4684, Ste-Catherine est, app: 1. 255-4452.

AUBAINE, 1½ à 4½, de 318$ à 481$. Béton, électrique, bonne insonorisation. Près centre d'achats. Autobus. Poêle et frigo inclus. Grandes pièces éclairées. 2940, Goyer, #102. 3055, Goyer, #7.

AUBAINE, 1874 Théodore, 4½, 3e, 260 $, libre. Soir: 1-293-7633

AV. d'Outremont, 1½, chauffé, meublé, éclairé, 277-4606 381-4041

AV. DES PINS O., 3½, 2 foyers, poêle-frigo, 760 $, 489-9360.

AV. DU PARC, Fairmount, 3 ½ 395$, 5 ½ 525$, rénovés, 274-5515

AV. VALOIS, 4½ rénové, bois franc, éclairé, élect., 425$, 522-6328

AV. 10e, grand 4½ moderne, parking, idéal concierge, 695-1812.

AVE DES PINS/Clark, condo 4½, fenêtres chaque pièce, 678-0458.

AVE DORVAL 125, tout rénové, grands 3½, 4½, chauffés, taxes payées, près commodité, 846-4002; 631-9283.

AVENUE 1ère, Mtl, 4, entrée lav./sec., 277-1329, soir: 582-2789.

BAS duplex, 6½, tout rénové, chauffé, métro Snowdon, 484-9624.

BEAU grand 3½ rénové à neuf, rue des Érables, tranquille, bois-franc, élect., 278-9404 ou 344-8192.

BEAU grand 4½, 3 min. métro Joliette, 415 $, 527-7328.

BEAU grand 5½, chauffé, peint, références. 626-6723.

BEAU 5½ (2 chambres), rénové, propre, très clair, clientèle sérieuse, métro Frontenac. 522-8225

BEAUBIEN /Ch.-Colomb, grand 5½, rénové, R.-de-C., 3 chambres, cour, 570 $/mois, 271-1129.

BEAUBIEN /24e ave. (6411), bas duplex, très propre, s/sol fini, cour arrière, près métro Pie-IX, libre. Marcoux entre 13 et 17h: 585-2133.

BEAUBIEN est 6915, 4½, 2e, repeint, 400 $. A voir! 322-1638

BEAUBIEN/Chambord, luxueux grand 7½, 1er, cuisine équipée, cour, s/sol, 760 $. 676-5810.

BEAUBIEN, 2½, chauffés, éclairés, meublés, très propres, service de conciergerie, près de toutes commodités. 277-6804, 353-1414

BEAUDRY/Ontario, près métro, 4½, équipé, 415$. 729-7912

BEAUX A ANJOU
3½, 4½
poêle, frigo et lav.-vaiss., stationnement, près toutes commodités.
1 MOIS GRATUIT
351-3795 353-1414

Avis
LOGEMENT À LOUER
Discrimination interdite
La Commission des droits de la personne du Québec rappelle que lorsqu'un logement est offert en location (ou sous-location), toute personne disposée à payer le loyer et à respecter le bail doit être traitée en pleine égalité, sans distinction, exclusion ou préférence fondée sur la race, la couleur, le sexe, la grossesse, l'orientation sexuelle, l'état civil, l'âge du locataire ou de ses enfants, la religion, les convictions politiques, la langue, l'origine ethnique ou nationale, la condition sociale, le handicap ou l'utilisation d'un moyen pour pallier ce handicap. En outre, les médias ne peuvent publier d'annonces qui comportent de telles distinctions, exclusions ou préférences.

IMMOBILIER

133 À LOUER ÎLE DE MONTRÉAL

BEAUDRY, métro, grand 4½, entrée privée, super propre, 475 $, 282-0428, 946-2929

BEAUGRAND, 8140 Tellier, 5½ chauffé, eau chaude, s/sol, garage, 660 $, 651-4314, 468-5917

BELAIR 3713, 6pces repeint, extras. 700 $. 767-5331, 465-7812.

BELANGER/ Viau, 3½ impeccable, portes françaises, entrées lav./séc. juin gratuit. 687-8473, 494-7458

BELANGER, près métro, 3½ fermées, 593-9937 ou 721-4667.

BELANGER, 17e, 3½ fermées, demi s/sol, poêle frigo, stores, 6-plex, libre, juil. gratuit. 727-0623

BELLECHASSE
1½, 3½, 4½, poêle et frigo, ascenseur, garage. 725-8327

BELLECHASSE/ Pie 1X, 3½, bois franc, 2e, propre, ensoleillé, près services, 365 $/mois, 871-7680.

BELLECHASSE/Louis-Hébert, grand 2½, meublé, chauffé, peint, 325 $, réf. exigées, 721-1165.

BENNETT, 3½-6½ non chauffé, 255-6608, 952-7712

BERCY /Sherbrooke, 1½-2½-3½, juil., août, sept., chauffé, rénové, équipé, métro, ensoleillé, 526-1358

BERNARD/Waverly, 5½ duplex, entrées lav./séc., Joe 628-6490

BIEN éclairés, tranquille, 3 ½ métro Pie 1X, 300 $, 4 ½ métro Beaubien, haut 350 $, bas 325 $. 323-7892, 455-5115, 944-4998.

BOIS-DE-BOULOGNE près L'Acadie/Côte-Vertu, 8 plex, grand 3½, 1er plancher, insonorisé, entrée lav.séc., portes patio, libre, 1 mois gratuit, 475 $, 626-3429

BONAVISTA (rue) 4840, 3½, 4½, immédiat, redécorés, chauffés, loyer raisonnable, Serge 488-4877.

BORD DE L'EAU
Mtl-Nord, grand 5 ½, chauffé, haut duplex, rénové, piste cyclable à 50 m, près Gouin, 595 $. 329-4635.

BORDEAUX coin Jarry, 3½, semi meublé, eau chaude, micro-ondes, buanderie, propre, 335 $. 382-3655.

BORDEAUX 6755, app. 2; 4 pièces, 1 chambre. Elect. Entrées lav./séc. 425 $. 723-1543.

BORDEAUX/Bellechasse, 4½ élec. frais peint, 1 mois gratuit, 686-2335.

BORDEAUX/St-Zotique 1999, 4½ ouvert, 2e étage, chauffé. 722-0783 ou 634-7948

BOSSUET et Hochelaga, 3½ fermé, très propre, entrées, juil., 449-0304

BOUL. L'ACADIE, 8385, 3½, 4½, chauffés, 849-7061

BOUL. LASALLE coin Allard moderne bien entretenu chauffé électricité, payée, équipé, ascenseur 2½, 3½ 4½, 766-8417

BOUL. ROSEMONT/Iberville, grand 3½, meublé chauffé, peint, 385$, août, réf. exigées, 721-1165

BOUL. St-Joseph 1905, grand 3½, chauffé, eau chaude, poêle/frigo, propre, garage disponible. 729-1538

BOUL. ST-JOSEPH est, beaux, 3½ 500 $, 5½ 750 $, métro, 522-8497

BOUL. ST-JOSEPH/BORDEAUX 1½, 2½, 3½ chauffés, poêle, frigo, boiseries, buanderie, planchers refaits. Mois gratuit. 521-3388; soir 526-9538.

BOUL. ST-JOSEPH, métro Laurier, grand 4½, chauffé, 650 $. 277-5103

BOUL. ST-JOSEPH, 3½, chauffé, équipé, réf. 521-8608, 527-2081

BOUL. ST-LAURENT/ Mt-Royal, 4½, équipé, 845-5645, 722-2729

BOUL. St-Joseph/Brebeuf, 6½-780 $, chauffé, cachet, 1 mois gratuit, 699-0050, 522-4535.

BOURBONNIERE (2777) 4½, 460 $. Leclaire(1827), 4½, 295 $. Darling (1510), 3½, 295 $. 656-2355.

BOURBONNIERE, 5½, libre, 500 $; 4½, 345 $ 253-0917

BOYER près Jean-Talon, 4½, libre, 679-3351, 653-5579 après 17h.

BOYER, métro Beaubien, 4½, 2e, 375$, parc, 956-0902, 1-883-0887

BREBOEUF /Marie-Anne, 4½, 1 chambre fermée, ensoleillé, demi s/sol, 295 $ non chauffé. Après 18 h30: 687-8929.

BREBOEUF 4220; 2½: 410 $ +; 3½: 475 $ +, Frais peints. Paisible.

C.D.N. 3½, métro, U de M, poêle-frigo, chauffé, 1 mois gratuit, bonus: micro-ondes. Robert: 341-7930; Monique 287-1485

C.D.N. ai grands 1½, 2½, 3½, 4½, métro, chauffés, 738-4397, 737-4665.

C.D.N. près hôpital Ste-Justine, 3 ½, propre, chauffé, eau chaude, poêle, frigo, balcon, libre sept., 460 $. 735-3256.

C.D.N. près métro, grand 3½, libres, chauffé, poêle/frigo, jardin. 731-4655 ou 739-8439

C.D.N. près U de M et métro, 3½, 4½, 5½, 277-8666, 738-0388

C.D.N. sous-louer ou louer, superbe 3½ semi-meublé, 460 $ négociable, 369-5229

C.D.N. Côte Ste-Catherine face Hôpital Juif, 3½ chauffés, poêle-frigo, très propres, 861-9361

C.D.N. Côte Ste-Catherine/ Gatineau, 3½, rénové, clair. 489-5443

C.D.N. Decelles près U de M, HEC, Brebeuf: 1½, 2½, chauffés, calmes, très propres. Libre. 341-8830.

C.D.N. Edouard-Montpetit, 5½, 2 chambres, chauffé, eau chaude, poêle/frigo, 595 $. 527-8635

C.D.N. LUXUEUX PRES METRO U de M et 4 hôpitaux, 1½, 2½, 3½, équipés; sécurité, 739-3199.

C.D.N. Queen Mary, près Oratoire, 4½, 5½, 560 $, 650 $, propres, chauffés, rénovés. 341-0290.

C.D.N. Ridgewood 3605, 2½, 3½, 4½, vue, 341-4988, 484-5293.

C.D.N. RIDGEWOOD
3260, 3335. 1½, 2½, 4½, 5½, 6½. Rénovés. 1 mois gratuit. 270-1818, 738-7099

C.D.N. St-Kevin/Victoria, près métro, équipé, grand 4½ rénové, 435$. 984-7036, 345-8492

C.D.N. St-Kevin, près de U de M, 5½ (3 chambres à coucher), complètement rénové, chauffage élect., 600 $. 694-6821, 341-0290

133 À LOUER ÎLE DE MONTRÉAL

C.D.N. St-Kevin, près U de M, 3½, 4½ rénovés, ensoleillés, chauffés, 470 $, 550 $, 580 $. 341-0290

C.D.N. Van Horne / Hudson, juil.,août, sept. 3½, 4½, 5½ avec solarium, bloc bien entretenu, chauffé, équipé, planchers bois, ensoleillé, U de M. 739-5115

C.D.N. 1 MOIS GRATUIT
Linton, édifice bien entretenu, faut voir, août-sept.-oct., grands 4½ et 5½, à partir de 300 $, non chauffés, équipés, balcon, ensoleillé, près métro, U de M, hôpitaux. 735-7426

C.D.N. 1½ 3½ 4½, chambre meublée, propre, bus, calme 738-5728

C.D.N. 1½, 2½, 3½, 4½, 5½ meublés ou non, propres. Près U de M, hôpitaux. Intercom. 737-9300.

C.D.N. 2 ½, 3 ½, 4 ½, chauffés
1 MOIS GRATUIT
2745 goyer, concierge app. 7
2735 goyer, concierge app. 4

C.D.N. 3½-4½ chauffé poêle frigo 350$ +, 385-1818

C.D.N. 4½, 1 MOIS GRATUIT propre, calme. 3555 Linton app.7

C.D.N. 5151 Cote des Neiges, coin Queen Mary, 3½, près autobus, métro, U de M, hôpital, chauffage eau chaude, poêle/frigo, occupation 15 juil. au 1er août. 737-4667 14h à 19h

C.D.N., beau grand 4½ demi-sol, très propre, ensoleillé, près U de M. et hôpital, bois franc, chauffé, équipé, réf. 450$. 463-4596.

C.D.N., beau 3½, chauffé, 550 $, 3665 Ridgewood, 983-2165.

1 MOIS GRATUIT
C.D.N., grand 4½, chauffage élect., balcon, buanderie. Près: métro, parc, écoles, commerces. 387 $ /mois. 733-5743, 4981 Barclay, #1.

C.D.N., grand 4½, semi s/sol, chauffé, 500 $. 272-3277, 272-3950.

C.D.N., près HEC, 4½ chauffé, équipé, ménage refait, immeuble et service impeccables. 947-0813.

C.D.N., près U de M, beau, grand, ensoleillé, 4½, libre 18 juil., 450 $ chauffé, poêle/frigo, stationnement, buanderie, remise. 739-1214.

C.D.N., près U. de M., grand 2½, 3½, chauffés, poêle/frigo, buanderie, 375 $/499 $. 733-1236, 341-8036

C.D.N., prestigieux, bas 5½ + s/sol, 4 électros, tapis neuf, stores, rideaux et lustre incl. Portes d'armoires en acajou, très grand "sundeck" avec jardin. Près train, métro et centre d'achats. Exceptionnellement propre. Chauffage élect. Libre mi-juil. Déménagement compris. 725 $. 735-8148.

C.D.N., Appleton, Parc Kent, 4½ haut triplex, chauffé, poêle-frigo-lav/séc-lav/vaisselle 600 $, 342-1934

C.D.N., Bedford/Darlington, 3½ demi-s/sol propre, équipé. 845-9533

C.D.N., Côte Ste-Catherine, grand 3½ équipé, 1 mois gratuit, 390$. 744-3058, 733-6594

C.D.N., Dupuis/Lavoie, juil/août/-sept. bloc bien entretenu, 3½, 4½, chauffé, rénové, équipé, ensoleillé, balcon, près métro- U.Mtl 733-1371

C.D.N., Ed. Montpetit 3315. Grand 3½, 490 $, 2½, 370 $, 1½, 325 $. Chauffé, 843-3731

C.D.N., Edouard-Montpetit, 4½, luxueux, grand, clair, équipé, chauffé, près métro, 733-9518.

C.D.N., Frère André près Oratoire, 3 ½ chauffé, avec foyer, 343-9415.

2 MOIS GRATUITS

C.D.N., Lavoie, grands 3½, propres, près métro, bus, U. de M., balcon, sundeck, 737-4202.

C.D.N., Lavoie, 3½ libre, 4½, chauffés, équipés. 342-9242.

C.D.N., Place Decelles, 1 ½ - 2 ½ - 3 ½ chauffés, eau chaude, propres, 737-0838, 931-5111.

C.D.N., RIDGEWOOD

Sur la montagne, avec vue; 4 ½ propre, tranquille. Ascenseur. 937-5498. Concierge: 345-1984.

C.D.N., U de M, bien situés, 3½, 4½, 6½ meublés ou non. 733-8723.

C.D.N., U de M, 3½-4½ rénové, impeccable, mois gratuits 739-5475

C.D.N., Van Horne/Wilderton, près U de M et métro, 3 ½ 375 $, 4½ 500 $, poêle, frigo, eau chaude, propres et tranquille, 659-0666.

C.D.N., Van Horne-Decelles, près H.E.C., grand 6½ chauffé, 4 chambres fermées, idéal famille ou étudiants. 737-1205 ou 345-0984.

C.D.N., Victoria, 3½ meublé, rénové, style loft, métro Snowdon, 400 $ non chauffé. 733-6687

C.D.N., 1 mois gratuit, face U de M, grands 1½, 2½, 3½, équipés, rénovés, chauffés, 687-7070; soir 731-8451. Visite libre week-end.

C.D.N. 1 MOIS GRATUIT
Grands 4½, 5½, rénovés, équipés, ensoleillés, près U de M, métro, prix imbattables, 340-9405

C.D.N., 285 $ et plus, 3½-4½-5½, 345-8413, 737-7864

C.D.N., 2985 Goyer, 3½, 4½, 2 mois gratuits. 340-9780, 937-1972

C.D.N., 3½, 4½, moderne, propre, tranquille, commodités, 667-3963.

C.D.N., 3010 Goyer, 3½, 4½, libres, propres, tranquilles, semi-meublé, eau chaude, près U de M, 733-4544

C.D.N., 3020 Edouard-Montpetit, 3½ équipé, chauffé, près U de M, libre. 735-2598, 481-0368.

C.D.N., 3170 Van Horne/Hudson, 3 ½ chauffés, 420 $. 341-4663, soir.

C.D.N., 3360 Côte-Ste-Catherine, 4½, 480 $, 1 mois gratuit, chauffé, équipé, 731-0365

C.D.N., 3400 Ridgewood; 3 ½, 4 ½, chauffés, équipés. Libres. 738-6417.

C.D.N., 4155 Dupuis, grand 3½ chauffé, 1 mois gratuit, métro, concierge, 731-9831, 487-7338.

C.D.N., 4350 St-Kevin, près U de M, HEC, métro, 4½ rénové, grandes fenêtres, chauffé, poêle-frigidaire, balcon, 344-0922, 733-5447.

C.D.N., 6½ haut, sur coin, chauffé, eau chaude, 3 chambres fermées, balcons avant et arrière, 737-4186

133 À LOUER ÎLE DE MONTRÉAL

C.D.N.

NOUVELLE ADMINISTRATION
2½, 3½, 4½, chauffés, eau chaude, cuisinière et frigo inclus, 738-7753

C.D.N.

2965 COTE STE-CATHERINE
Près Hôpital Ste-Justine, 1½, 3½ disponibles imm. ou plus tard. Poêle, frigo, tapis m/m, concierge. 739-6758, 735-5331.

C.D.N.

3051 ED. MONTPETIT
1½
Chauffé, éclairé, poêle, frigo, tapis, concierge. 738-8335, 735-5331.

C.D.N.

3165 ED. MONTPETIT
1½, 2½, 3½
Chauffés, poêle, frigo, ascenseur, concierge. 739-9309, 735-5331.

C.D.N.

3210 - 3250 FOREST HILL
2½, 3½, 4½, 5½
Disponibles imm. ou plus tard. Chauffés, poêle, frigo, piscine int., ascenseur, concierge.
738-4598 735-5331
342-3638

C.D.N.
3250-3270 ELLENDALE
3½-4½, grandes pièces, chauffés, piscine, sauna, près de l'hôpital Ste-Justine et tous services. Très clairs. Planchers en bois. A partir de $475.
341-3941

C.D.N.

3305 ED. MONTPETIT
1½, 2½
Chauffés, poêle, frigo, concierge. 739-9976, 735-5331.

C.D.N.

3371 JEAN BRILLANT
1½, 3½, 4½
Poêle, frigo, tapis m/m, concierge. 738-1295, 735-5331.

C.D.N.

3580-90 BEDFORD
4½, immédiatement ou plus tard, Poêle frigo fourni. Tapis mur à mur. Concierge. 342-3002, 735-5331.

C.D.N.

4830 QUEEN MARY
1½, 3½, 4½
Poêle, frigo, tapis m/m, ascenseur, concierge.
731-8327 735-5331

CADILLAC, 5½, 2 chambres fermées, 2e, 465 $, libre, 527-8635.

CARTIER, 3½, entrées lav./séc., frais peint, libre, 661-9280.

CARTIER, 4½, 2 chambres fermées, rénové, belle cour avec arbres, coop, 442 $, 522-9069 jour, 596-1354 entre 18h et 19h

CARTIERVILLE 1½, 3½, meublés ou pas, peints, 333-8316, 696-3109.

CARTIERVILLE, condo 2 chambres, jardin privé, vue, 800 $/mois. L. Beauchemin 481-4688, 934-1818. **MONTREAL TRUST, COURTIER**

CARTIERVILLE, près hôpital, face parc St-Odile, 2½ frais peint, triplex. 275 $, demi s/sol, 336-7439

CARTIERVILLE, vaste 2½; semi s/sol duplex, chauffé, très éclairé. 370 $, références exigées. 337-6497.

CARTIERVILLE, Emile-Nelligan, 2½, 4½, chauffés, équipés. 856-0247

CARTIERVILLE, 6½ haut duplex bien éclairé, frais peint. Planchers bois franc. 1 mois gratuit. 450 $. 336-1984

CARTIERVILLE, 7½ chauffé, bas, frais peint, garage, 329-3303.

CARTIERVILLE, 8 ½, chauffé, 2e, foyer, boiseries, très éclairé. 845$ Références exigées. 337-6497.

CARTIERVILLE, 8½ bas duplex, chauffé, eau chaude, libre, 332-8635

CASGRAIN 8630, 4½ rénové, les entrées, cour, 435 $. 689-6202.

CENTRAL: Esplanade/Bernard, 5½. St-Laurent/St-Viateur 3½. St-Urbain/Rachel 4-5-6½, 495-8862

CENTRE EST, très beau 5½, 3e, rénové, ensoleillé, puits de lumière, mur briques, entrées lav./séc., à voir, 550$. 259-7820, 527-3510

CENTRE Sud-Est, près métro, 6½ rénové, 490 $. 525-3975

CENTRE SUD, 6½ bas, grande cour, 500 $/mois, 376-7431.

CENTRE-EST, rue Davidson, 4½ rénové, 1er ou 2e, armoires mélamine, s/bain neuve, bois franc, poêle-frigo, 450 $, 278-3282

CENTRE-OUEST
2 MOIS GRATUITS SUR BAIL 1 AN, 1½ meublé, chauffé, tout inclus, 1250 du Fort, 933-0317

CENTRE-SUD, studios et 5½ rénovés, bons prix. Métro, libres. Société indépendante sans but lucratif. De 9h à 16h lun. à ven. 522-2107, 522-2108 Virginie

CH.-COLOMB coin Villeray, 3½, chauffé, poêle/frigo, 330 $. 273-8119.

CH.-COLOMB/ Jean-Talon, superbe 4½, entièrement rénové, 2 pas métro, 2 chambres, balcons, bois franc, très propre. 540 $/mois. A Voir. 871-7680 ou 435-2219

CH.-COLOMB/Beaubien, 3½-4½, poêle/frigo, eau chaude, 948-3423.

CHABOT coin Jean-Talon, grand 3½, s/louer, propre, plancher bois, 2e, balcon, entrée lav.-séch., libre, 365 $/mois, Juil. gratuit. 948-2790.

CHABOT 5625, superbe 3 ½ chauffé, très propre, 948-3104, 668-5293.

CHAMBLY près métro Joliette, 2e étage 2-4½, 5½ libres, 876-0096

CHAMBORD 5950, grand 4½, chauffé, propre. Juillet. 273-3968.

CHAMBORD 6542, grand 4½ rénové. Entrées lav./séc. Stationnement. 500 $. Libre. 681-5714.

MOT MYSTÈRE

MINÉRAUX — Un mot de 7 lettres

E N I T R E S I L A R E N I M
L T N I A R R E T I R U Z A U
B J E B A E S U R E C E G R I
A A E R I Z C H F G M N I E N
S D N N U C O I S L E I S N I
I E I C L D R T S S U M E I M
B M E I I P I S I A L S M M I
U R V U U P E E E T I E E E N
R E M C E I O L N M E L N S E
R P U P R E F E G D R E T P R
R E I V A R G N O O E N E Y A
E T I N A R U I C S R I L G L
E R C O A E X U A H C A A I I
A E N A T U B M O L P T G T T
U E O N Y X A L U N E E E E E

AGATE
ALUN
AMAS
ARGENT
AZOTITE
AZURITE
BANC
BUTANE
CERUSE
CHAUX
CLIVER
CUPRIFERE
DURETE
EAU
FER
GALET
GEMME
GISEMENT
GITE
GNEISS
GRAVIER
GYPSE
IODE
JADE
LIAS
MAGNESIE
MEULIERE
MINE
MINERAI
MINERALISER
MINERALITE
MINIER
MINIUM
NITRE
OCRE
ONYX
PEPITE
PETREE
PIERREUX
PLOMB
RHODIUM
ROC
RUBIS
SABLE
SCORIE
SELENIATE
SELENIUM
SULFURE
TERRAIN
URANITE
VEINE

Solution du dernier problème: CÉSAR

133 À LOUER ÎLE DE MONTRÉAL

CHAMBORD 7775, près Villeray, 4½ fermé, juil. 400 $., 331-7103

CHAMBORD/Bellechasse, 4 ½, élect., bas, 425$. 483-1700.

CHAMBORD/Villeray, 4 ½ fermés, 2e et 3e, 395 $. 483-1700.

CHAMPLAIN 2155, face hôpital Notre-Dame, 1½ meublé, 295 $ tout compris, 524-0722.

CHAMPLAIN 2157, face hôpital Notre-Dame, 4½ 350 $, poêle, frigo fournis, 524-0722.

CHAMPLAIN/Sherbrooke, grand 5½, rénové, cour, garage, entrées lav./séc., près Parc Lafontaine, peinture fournie, 650 $, 524-6478.

CHAPLEAU près Sherbrooke, très beau 4½, 2e étage, 5 appareils, ensoleillé, 480 $. 389-6016.

CHAPLEAU/ Sherbrooke, 4 ½ semi s/sol, semi meublé, 400 $ tout compris, 525-3230, 523-4014.

CHAPLEAU, près métro Frontenac, 2 ½, frais peint, bas, galerie, 295 $ / mois. 497-0493.

CHAPLEAU, 3½, 3e étage, non chauffé, juil. 876-0096

CHATEAUBRIAND 6843, 3½ rénové, 2e, 350$, près métros. 279-4519.

CHRISTOPHE-COLOMB/ Villeray, grand 5 ½ chauffé, 550 $. 276-3406.

CHRISTOPHE-COLOMB/Rosemont grand 6½, 2e, libre juil., 876-0096

CHRISTOPHE-COLOMB/Villeray; 3½ chauffé, équipé. 335$. 273-8687.

CHRISTOPHE-COLOMB, 4½ chauffés, à partir de 460 $/mois. 524-0521 Guy ou Yves

CHRISTOPHE-COLOMB,
près Beaubien, 4½, 2½, raisonnable, équipé, rénové, 274-2827

CHRISTOPHE-COLOMB-6652, 2½, 3½, tout compris, 270-2779

CLARK et Jean-Talon, 4½, grandes chambres, chauffés, près de métro, 328-7497

CLARK/Beaumont, bas de duplex, 4½, libre, 450$. 471-3671

COTE ST-CATHERINE: 3½, 4½; rénovés, équipés. 737-9581.

COTE STE-CATHERINE, 1½, 3½, tout compris, près U de M, métro, services, béton. 739-5416, 733-0030

COLONIAL, 5½. 450$. **DE LORIMIER**, 6½, 550$. 526-9543

COLONIALE/Prince Arthur, 2½, bois franc, propre, 2e, poêle et frigo, 325$/mois. 871-7680.

COOP d'habitation depuis 3 ans, quartier résidentiel, métro Honoré-Beaugrand, grand 5½, 3 chambres, cuisine laboratoire, plancher de béton. Immédiatement. 485-8566

COOP, métro Joliette, 4½, 2 pièces doubles, rénové, 370 $, 525-3039

COOPERATIVE d'habitation 6130-6160 Emile Nelligan, 4½, 398$ - 413$. Norbert Maki 745-8383, Jacques Bergeron, 849-7800

COOPERATIVE, près H. Beaugrand, 5½, 440 $ chauffé, entrée lav./séc. 355-9967 répondeur.

COQUETS 3½ DE STYLE
BOISERIES, etc., très propre, très éclairé, tranquille, chauffé, équipé, attenant sur grande cour paysagère (arbustes, fleurs, etc...), belle classe locataires, 5 min. métro Viau 395-430. libre 257-7665 réf.

COTE STE-CATHERINE/ Trans Island, grand 7½, 4 chambres, bois franc, style victorien, 2e, entrées lav.-séch., 850 $, libre, 871-7680.

COTE STE-CATHERINE, 2½ + grand 4½, chauffés, eau chaude, équipés, sécurité, près métro, autobus. 731-4700 ou 631-1768.

COTE STE-CATHERINE, 4½, rénové, 481-6525, 842-4638

COTE ST-LUC 5650; 3 ½, 4 ½, 5½ chauffés, équipés. Juil. 481-6514.

CUVILLIER (2365), 6½, 550 $. Darling (1508), 6½, 450 $. St-Michel (5324), 5½, 550 $. 656-2355.

DE GASPE, métro Beaubien, 3½, 320 $, 1 mois gratuit, 387-8778

DE GASPE, 2½ propre, tranquille, repeint, 290$. 581-9489, 271-8075.

DE LA ROCHE/Jean-Talon, 4½, bois franc, poêle, 3e étage, libre, 325 $. Semaine: 277-3738.

DE LAROCHE, près St-Zotique, 3½ chauffé, eau chaude, poêle et frigo, très propre, références. 729-9737.

DE LORIMIER près Bellechasse, 6½, 550$, août. 374-1346; 729-1254

DE LORIMIER 1½ meublé, 7989 3½. Lacordaire 12033 4½. Frais peints, modernes, 381-4721

DE LORIMIER/Rosemont, 4½ équipé, balcon, remise, 365$, 729-7912.

DE MARSEILLE, 2½-3½, poêle-frigo, chauffé, 255-1533

DE NORMANVILLE 6601, 3 ½: 393 $/mois, M. Leblanc 276-5654.

DE NORMANVILLE/Beaubien, 4 pièces. Bas prix. 274-9555.

DE NORMANVILLE, 3½ propre, 2e, libre. 335 $/mois. 270-7062

DE NORMANVILLE, 4½ rénovés, fermées, bois franc, élect., entrées lav./séc., tranquille, 425 $ et +. 745-2207, 952-1628

DECARIE-JEAN-TALON 3 ½
Propre, tranquille, chauffé
7880 Mountain Sights, app. 104

DELANAUDIERE/ Beaubien, 3½, balcon, mois gratuit, 415$. 593-9660.

DELORIMIER près Rosemont, 5½, 2e, armoires neuves, 475$; 4½, 2 doubles 350$. 386-4024 819-322-1875

DELORIMIER 5645, 3½ grandes pièces. 273-4092, 739-7445.

DELORIMIER 7533, grand 3½, 2e étage de duplex, métro Fabre, 320 $, 321-5903

DELORIMIER/Sherbrooke, bachelors 4½-6½ clairs, libres, 876-0096

DELORIMIER, près Laurier, 4½, rénovations récentes, 2 mois gratuits. 653-5580, 374-3777.

DES CARRIERES, 6½ rénové, juill. 93, 346-8392 - 648-6826

DES ERABLES coin Sherbrooke, 5 ½ libre immédiatement. 500 $/mois. 525-5652.

DES ERABLES 3½, 2e, poêle-frigo, non chauffé 330 $. 593-7812

DES ERABLES/ Masson, 2 ½- 260$, 3 ½-360$, poêle, frigo, chauffé, eau chaude fournie, près toutes commodités. 528-9907.

DES ERABLES, 3½ ouvert, clair, non chauffé, rénové, propre, métro Fabre, libre, 340 $, soir: 739-7375

DESORMEAUX luxueux apps. style condo, face parc. Foyer. Garage. 3 chambres/coucher. 2 s/bains. près métro H.-Beaugrand. 7½, 3½ libres. Normand 353-6424.

DOMAINE St-Sulpice, 4½ neuf, non chauffé. Après 15 h. 385-0841

R E N O V E
DORION, 4½ élect., entrée lav./séc., frais peint, 360 $. 622-8328

DROLET, métro Jarry, très beau 5½ rénové, 3e, 2 balcons, 661-5880

DUFRESNE 585, près métro Papineau; 4 ½ rénové. 728-2075.

DUFRESNE 6½, rénové, charme ancien, 525 $ - 595 $. 844-2150.

DUPUIS 3717, 2½, 3½, très propre, appelez concierge 737-5742

DUPUIS
3780-3782, rue Dupuis
Côte-des-Neiges
Rénovés, tout équipés, chauffés
Près de tous les services
Concierge: 341-9950, 282-7654
PROMANAC (1992) LTEE
Services immobiliers

EARNSCLIFFE, 6½ haut duplex, chauffé, eau chaude, équipé, boiseries, très propre, ensoleillé, 1er sept. 800 $. 849-3708, soir 484-2285

ED. MONTPETIT 3½ chauffé, poêle-frigo, U de M. 738-3020

ED.-MONTPETIT, face U de M, 1½, 2½, 3½: pièces fermées, poêle frigo, chauffé, eau chaude, buanderie, près métro U de M, 737-3998.

ED.-MONTPETIT, près U de M, 4½, et 5½ équipés!
341-5295 ou 484-1836

EDOUARD MONTPETIT 3130
PRES UNIVERSITE DE MTL
2½ chauffés, équipés,
1 mois gratuit 344-1745, 738-4020.

133 À LOUER ÎLE DE MONTRÉAL

EDOUARD-MONTPETIT, 3½ chauffés, métro, université, propres, références, prix réduit. 342-6392, 738-3493, 735-2173

ESPLANADE 5935, 4½, bien situé, grand, beau, prix spécial. 495-8497

ETUDIANTS(ES) recherché(es)! Bonn secteur: 3471 Ste-Catherine est, 7½ propre, 4 belles chambres fermées, 530 $. 527-8946, 526-4052

EVERETT, métro Iberville, 3½ très propre, calme, libre, 343-4567

FACE au métro Jarry, 3½, chauffés, équipés, 425 $, frais peints, libres immédiatement. 931-9274

FACE parc, 3½, poêle/frigo, propre, métro, tranquille, 766-6980

FACE AU PARC LAFONTAINE
COMPLÈTEMENT RÉNOVÉ
3½ * 4½ * 5½
3443 rue Papineau
Pour informations:
525-9921
R 133

FAUT VOIR! 3777 St-Urbain, tout rénové, 1½, 2½, 3½, poêle frigo ou tout meublé, 987-1730.

FIELDING 6685-6695
Près de Cavendish
1½, 3½, 4½. Bien situé, arrêt d'autobus à la porte.
Surintendant: 487-4310
PROMANAC (1992) LTEE
Services Immobiliers

FOUCHER, 3 ½, fermé, 2e, très propre, bois franc, tranquille, sept., 279-2362 ou 332-8816.

FRAICHEMENT REPEINTS, 2½, 3½ & 4½, disponibles immédiatement; chauffés, cuisinière et réfrigérateur fournis; Près Métro Verdun; Appelez 761-5631

FRONTENAC 2640 près Sherbrooke, 4½- 300 $, frais peint, 286-7114.

FULLUM (2212), 3 pièces, r. de ch., lav./séc., poêle/frigo, 1-2 personnes. 300 $. 524-6855

FULLUM 7½, 430 $ PAR MOIS. 525-4927

GALT près Church moderne tranquille bien entretenu chauffé eau chaude 3½-4½, 1125 Galt.

GARNIER-Jean-Talon 3½ fermé, entrées lav/séc. 355$ 521-8139

GATINEAU, 3½, 2e, boiseries, Art Deco, poêle, frigo, 530$. 389-2125

GOUIN/St-Michel, 4½, eau chaude, un mois gratuit, 400 $. 668-8952.

GRAND 5½ bois franc, entrée lav./séc., poêle-frigo 450$. 722-7990.

GRAND 5½, Sherbrooke o., chauffé, eau chaude, poêle, frigo, prix spécial. 486-1034; 274-5897.

HENRI-JULIEN, 4 pièces, près de tout, poêle/frigo, 375 $. 385-6470.

HILLCREST Ville St-Pierre, 3½-4½, poêle-frigo inclus, 1 mois gratuit, 340 $ - 390 $, 482-1222

HOCHELAGA 3405-3421, 2½, meublé, chauffé, très propre, 527-9473.

HOCHELAGA/métro Préfontaine, 4½, 350 $, 5½, 400 $, 737-4002

HOCHELAGA, 6½, 2e, 485 $. Visite entre midi et 17 h: 542 Joliette.

IBERVILLE /Hochelaga, 4½, 2 chambres fermées, repeint, près commodités, 375$, 964-2136.

IBERVILLE 1944; 5½, 3e de triplex, bois franc. Entrées lav./séc. idéal étudiant(e)s. 08/93. 420 $. 681-5714.

IBERVILLE 3453: 3 ½ frais peint. Les entrées. Libre. 340 $. 681-5714

IBERVILLE/Sherbrooke
3½, chauffé, 922-2008

IBERVILLE/Villeray, 4½, lav./séc., bois franc, propre, 415 $, 388-8799.

IDÉAL RETRAITÉ(S), beaux 3½ chauffés, avec balcon. Tranquille, propre. Bien situé. Bur.: 384-2123. Rés.: 665-2023, M. Daniel.

IDEAL personne seule, frais peint, métro Beaubien, 4 pièces, 2 doubles, 440$ mois, chauffé, 254-0283, 663-1087.

IDEAL ETUDIANT(E)

Près des axes de métro St-Denis et Jean-Talon, grand 7 ½, ensoleillé, rénové, poêle, frigo fournis, bain tourbillon, très grand patio, libre maintenant, loyer à partir du 15 août, 730 $. Faut voir. 385-6470.

ILE DES SOEURS, grand 6½; foyer, mezzanine, garage, 694-0044

ILE DES SOEURS, superbes 3½, 4½, climatisé, système d'alarme, garage, piscine, 5 électro, patio, marqueterie, ensoleillé, possible 2 mois gratuits, 850$, 1025$. 871-7680.

JARDINS ST-GEORGES
chauffage compris
3½ - 342 $
4½ - 385 $
occupation immédiate
(entre 24e et 27e avenue, PAT)
645-4505

JEANNE D'ARC, 4½ rénové, haut triplex, 585-3738, 376-5326

JEANNE-MANCE, 2½, planchers de bois, mur de brique, semi-meublé, rénové, près de McGill, 523-3631.

JEAN-TALON, grand 6½, entrées lav./séc., non chauffé, 650 $, 1 mois gratuit, 274-9691; 722-9850.

JOLIETTE, à 2 pas du métro, beau 3 ½, 2e, 320 $, juil.. 648-8513.

KING-EDWARD, N.D.G. bas duplex 5½, grande cour, libre. 747-2607, 747-3298, 744-8278

LACHINE grands 3½, 4½, chauffés près services, tranquille, 634-5636

LACHINE, bachelor 4½, proximité bord de l'eau, piste cyclable et services, chauffé, éclairé, cuisinière, stationnement, 637-3265, 639-5239

LACHINE, Duff-Court, grand 4½ rénovés, 385 $, 400 $. 684-1223

LACHINE, 4½, 2e dans triplex, propre, 634-5901.

LACHINE, 4½, 5½, propres, références, 320 $ à 395 $. 684-2603

LACORDAIRE Rosemont, très beau 4½, frais peint, 259-7321.

LAFONTAINE coin Viau, 4½-5½ chauffés, mois gratuit, 345-9297

LAFONTAINE près Aird, beau 5½, frais peint, plancher bois franc fini crystal, prêt à habiter, 450$, 337-3993, 255-7548.

LAFONTAINE, bas 4½ libre. Verni. Parking privé. Réf. 257-0078.

LASALLE aubaine, 4 ½, 2e, entrée lav./séc., propre, peint, garage, cour, libre. 364-3573 ou 366-3752.

LASALLE beau grand 5½, haut duplex, près de tout, 366-3055

LASALLE boul. AOUT GRATUIT, face au fleuve, piste cyclable, grand 5 ½: 630 $ chauffé. 366-2164.

LASALLE 1163 90e av. 4½, entrées lav/séc, stationnement. 365-9458

LASALLE, bachelor 3½, rénové, meublé, rue Beauport, 683-1673.

LASALLE, grands 4½, haut et bas, élect., lav./séc., 2 garages, près écoles, 366-9819, 367-5072

LASALLE, près Lachine, grand 4½ bas, élect., entrées, 475$, 365-4973.

LASALLE
1 MOIS GRATUIT
Nouvelle Administration
3½, 4½, 5½
Tranquille, chauffé + eau chaude inclus, parc privé, piscine ext., près pont Mercier et autoroute 20.
S'adresser au:
9778 St-Patrick #104
595-9068
R 133

102 LOGEMENTS A LOUER
DIFFÉRENTS SECTEURS

Verdun
Rosemont
Petite Patrie
Vaudreuil
Terrebonne
Montréal-Nord
Villeray
Longueuil
Centre-Ville Est
Mascouche
Ville-Émard
Brossard
Centre-Sud
St-Michel
Pointe-aux-Trembles
Charlemagne
Valleyfield
Ile Bizard
Cartierville

1 MOIS GRATUIT - FRAIS PEINT
PLANCHERS REFAITS
occupation immédiate
Gestion Pierre Roy (1988) inc
844-2272
demander Micheline Blain
S1542457-R 133

133 À LOUER ÎLE DE MONTRÉAL

LASALLE, rue Gervais, 3½, poêle frigo, libre immédiatement, 325 $ non chauffé. 365-9704.

LASALLE, rue Rejane, haut duplex, 5½ chauffé, 580 $; 365-2920

LASALLE, spacieux 4½ avec garage, dans superbe quadruplex, tranquillité assurée, 485 $/mois non chauffé, 655-9927.

LASALLE, 3 ½, 4 ½, rénovés. Mois gratuit. Garage possible. 366-0673.

LASALLE, 3½-4½-5½
A PARTIR DE 306$. 364-5872

LASALLE, 4½, haut, propre, ensoleillé, balcon, entrée lav./séc., 460 $, 363-0691, 365-8775, 630-0867.

LAURIER (2045), coin de Lorimier, bas 6½, 1 mois gratuit, 669-5999.

LAURIER /Pie 1X, 4½ libre 395$ chauffé. Excelsior Crtr 381-8553

LAURIER adj., Outremont 3½, 4½, libre, à partir de 410 $. 277-0054.

LAURIER, près métro et parc, 4½, 440 $, 271-5205.

LAVAL Trépanier 3½ s/sol libre élect. 295$, 385-1818

LETOURNEUX/ Stade, 3½ 2e, 5½ 3e, entièrement rénovés, propres, élect., les entrées, faut voir, références, 350 $, 495 $, 255-1783

LOFT 929 pi car., sur Canal Lachine, 5 min. du centre-ville, planchers chêne, salle d'exercice, climatisé. 933-6059.

LOUIS HEMON, 5½ haut duplex, idéal couple à la retraite, 721-8203

LOUIS-HEBERT, 3 ½, propre, près métro et parc, 340 $, 591-9106.

LOUIS-HEBERT, 5 ½, très luxueux, portes patio, métro, 625 $. 593-9660.

Métro Angrignon face parc
3 imm.: beau, récent, porte patio
- 2675, Trinitaire 3 - 4½, 362-8854
- 2875, 3½-4½, 762-2186
- 2625, chauffé/eau! 3-4½, 766-6121.

MADISON PRES SHERBROOKE, édifice moderne bien entretenu, chauffé, poêle et frigo, 2½, 3½, 4½, 482-2738

MAISONNEUVE-Plessis, 4½ rénové, 2e, coin de rue, style condo, porte-patio, terrasse, bois franc, 570 $. 278-3282

MARQUETTE/St-Zotique, 3½ rénovés, 272-0351; 276-7181.

MARQUETTE, 3½, entre Rachel et Marie-Anne, cour, 420 $ chauffé, 1 mois gratuit, 430-9511.

MAZARIN JOLICOEUR

petit 3½ refait à neuf, poêle réfrigérateur, etc. libre. 727-2581.

MELROSE/Monkland, grands 4½, 5½ chauffés, poêle, frigo, intercom, 486-5700; 596-0299.

MESSIER 4407, 3½, poêle frigo, libre immédiatement, 522-3703.

METRO de la Savanne, 7955 Mountain Sights, grand 3½, chauffé, poêle, frigo, 955-9274, 524-3726

METRO du Collège, , rue tranquille, éclairé, 4½, taxes payés, 846-4002; 747-6968; 747-2873

METRO du Parc, 3½, propre, 1er étage, 280 $, 727-3781

METRO Angrignon face, condo 4½ foyer, garage, terrasse, 363-7165

METRO Angrignon, 4½ calme, gazonné, repeint, 375$, 443-9313

METRO ADJ., 406 est, Crémazie, grands, 3½-375$; 4½-440 $, propres, poêle, frigo, chauffés, eau chaude. libres. 388-0025, 381-8769

METRO Beaubien 3½-4½ équipés, rénovés, 490-575. 861-1213

METRO Beaubien, grand 3½, r.-de-ch., entrées lav./séc., peinture, élect., juil. 433-7811, 489-3362.

METRO Beaubien, petit loft 800 pi car. rénové, brique, 445 $. 271-9368

METRO Beaubien, rue St-Denis, 3e 7½ 585 $, 1 mois gratuit, entrées lav./séc., 522-7129

METRO Beaubien, Henri-Julien, 4½ rénové, entrées lav./séc., poêle-frigo, ensoleillé, libre. 686-9131

METRO Beaubien, Henri-Julien, 4½, 2e et 3e, 335$. 273-6640.

METRO Beaubien, 3½, rénové, 375 $ chauffé, 386-2729.

METRO Beaubien, 3½, 4½, rénovés, entrées, libres, 274-9562

METRO Beaubien, 5½, jolie cour, sept. ou oct., 510 $, 948-5886.

METRO Beaubien, 7½, bien éclairé, 600 $ non chauffé. 975-7138.

METRO Beaudry, petit 5½, 2e, rénové, élect. 480 $, 748-1855

METRO Beaugrand (près), 8055 Lafontaine, face église, 3½, 4½, grands, beaux, récents, 352-8287

METRO Beaugrand, 4½, neuf (5 ans). 493-6265.

METRO BEAUBIEN, chauffage locataires, 3½ 350 $, 4½ 370 $, rénovés, plancher bois. 735-8716

METRO BEAUGRAND, 4½, 3½ chauffés. 410 $, 385 $. Face parc, fleuve. Site exceptionnel! **2 MOIS GRATUITS**. 352-3046, 738-3434.

METRO BEAUGRAND
5 min. métro, 1 mois gratuit, 4½ chauffé, entrées lav./séc., rénové, près tous services. 354-2934.

METRO Cadillac; 3 ½ poêle/frigo, libre, près services, 325 $. 899-5512

METRO Cadillac, beau grand 3½ ensoleillé, bois-franc, accès jardin, rue paisible, 355-7745, 255-6191.

METRO Cadillac, 4 ½, très propre, chauffage élect., 582-7058.

METRO Castelnau, 1½-2½, meublés, chauffés, buanderie. 227-3131

METRO Castelnau, 4½-3½, chauffés, propres, les entrées. 747-5198

METRO Charlevoix, très grand 4½, tout rénové, 2 chambres, bois franc, près piste cyclable, face parc, juil. 1 mois gratuit. 845-1642

METRO Charlevoix, 2 min. marché Atwater, piste cyclable; 6½ élect., 2e, boiseries, planchers bois. Tranquille, verdure. Rénové. Mois gratuit. Discutable $$$. 446-4003.

METRO Charlevoix, 3½, construction récente, 678-4872, 926-2127

METRO Charlevoix, 4½, r-de-ch., impeccable, spacieux, éclairé, 1 chambre, s/dîner, salon, cour int., stationnement, 500 $. 768-7039.

METRO Crémazie et Plateau (De Lorimier) 3X4½, 340 $ - 385 $, poêle frigo, lit. Cégep. 382-9216.

METRO Crémazie, de Gaspé, 4½, rénové, juil gratuit, 440 $. 661-8219

METRO Crémazie, 4½, clair, propre, rénové, juin gratuit! 628-2622.

METRO Crémazie, 5½ chauffé, peinture, libre, 387-3824.

METRO Crémazie, 6½, bois-franc, entrées lav./séc., 600 $, 2e. 663-7498.

METRO Crémazie, 7 ½, 3 ½ non-chauffés, très propres. 550 $, 325 $. 1 mois gratuit. 322-9937.

METRO Crémazie, 7½, peinture, chêne, entrées lav./séc. 387-2213.

METRO CADILLAC. 3½ chauffé, 395 $, mois gratuit, libre. 255-3103

METRO CADILLAC
bachelor, propre, 4½, près toutes commodités, face à parc, 395 $. Alain 256-6558.

METRO CADILLAC
3½ 360$, grand, ensoleillé, possibilité poêle/frigo, dans 5-plex, près de tout, un mois gratuit. 443-8424

METRO Côte Vertu, Canadair, 1½, 3½, 4½ chauffés, 295$ +. 747-4052

METRO CREMAZIE
2½ ensoleillés, rénovés, près CEGEP, meublé, chauffé, éclairé, câble, à partir de 295 $. 388-5176

METRO Fabre, 7555 Cartier, semi s/sol 3½, 1er juillet. Soir 662-9799

METRO Frontenac près parc; beau 3 ½ neuf, calme, buanderie, équipé. 430 $. 1-834-6747.

APPARTEMENTS
TOUR HORIZON
2 MOIS DE LOYER GRATUITS
(nouveaux locataires admissibles seulement)
Garçonnière, alcôve, appartements 1, 2, 3 et 4 chambres. Disponibles maintenant.
- Piscine intérieure
- bain sauna
- câble tv
- portier
- interphone
- stationnement intérieur.

849-5355
Deux entrées
3660, Drummond
1212, av. des Pins O.
S1968157-R 133

133 À LOUER ÎLE DE MONTRÉAL

METRO Frontenac, spécial étudiant(e), 4½ neuf, 475$. 334-0963

METRO Frontenac, 5½ + s/sol, cour, garage, semi meublé, s/lavage, face parc, 775 $, 597-2461.

METRO Frontenac, 6½ 465$ neuf, 2½ semi-meublé 270$, 528-8948

METRO H.-Bourassa, 3½ fermé, rénové, immeuble tranquille et sécuritaire. 767-6036

METRO J.-Talon, 7½, haut duplex, 1er juil., 585 $. 279-4497

METRO Jarry, grand 4½ fermé, propre, tranquille, 1 mois gratuit, 274-0350, 634-8440.

METRO Jarry, grand 4 ½ rénové, 2e étage, juil., 455 $. 271-9368.

METRO Jarry, 4½, propre, entrées lav./séc., 370 $, libre, 676-9007.

METRO Jarry, 4½, 475 $ éclairé, moderne, 523-9468, 344-2849 ou message.

METRO Jean-Talon, Ch.-Colomb, 4½ rénové, 400 $. 653-0328

METRO Jean-Talon, St-Denis, 4 pièces élect., références. 272-3412

METRO Jean-Talon, 1½, 2½ 3½ août, sept., A-1, 260$ +, 368-2504.

METRO Jean-Talon, 2½ meublé, moderne, frais peint, 381-8125.

METRO Jean-Talon, 3½, 4½, 7½, spacieux, chauffage élect., cuisine moderne, libres de suite. 931-9274

METRO Jean-Talon, 4½ bas, rénové, parking, poêle/frigo, loué

METRO Jean-Talon, 4½, rénové, 1er, entrée lav./séc., 387-2181

METRO Jean-Talon, 7600 Lajeunesse, 1½, 3½ rénovés, meublé, tout inclus, bon prix, libre, 278-7701.

METRO Joliette, beau 6½, élect., 530 $. 253-0710

METRO Joliette, grand 3½ rénové, élect. Entrée lav/séc, 2e 345$, s/sol 325$, 526-6971, 849-9057.

METRO Joliette, rue Nicolet, 5½ neuf, 550 $, après 17h: 627-0676.

METRO Joliette, 3½, 335 $, 523-9187, 598-8030

METRO Joliette, 4½ ensoleillé, propre, entrées lav./séch., 365 $/mois. 254-4635

METRO Joliette, 4½ rénové, 2e étage, bois franc, 435 $. 464-7512.

METRO Joliette, 4½, 5½, entrées, bas, 2e, 3e, libre, 274-9562; 527-1983.

METRO Joliette, 5½, bas, cour gazon, 3 chambres fermées, propre , août, 500 $, 473-9713, 527-3626

METRO JARRY, 4½, 2 pièces doubles, rénové, frais peint. Juil. gratuit! 395$. 437-7714.

METRO JEAN-TALON coin Boyer, r-de-ch. 8½, chauffage élect., entrées lav.-séch., possibilité de stationnement, 750 $. 667-9607

METRO L'ASSOMPTION
Nouveau 3½ s/sol, poêle, frigo, propre, 295 $, 326-7139 ou 257-6921.

METRO Lasalle, condo 2 chambres, foyer, 2 portes patio, stationnement, impeccable, 590 $ mois. Alberto 676-7184, 659-7035

METRO Lasalle, 1 mois gratuit, 5½, 3e, rénové, stores fournis, 440 $, 762-0765, 362-0178.

METRO Laurier, beaux 3½, chauffés. 499-1749, 389-5502

METRO Laurier, grand 3½, tapis mur-à-mur, propre, 425 $, 526-9175.

METRO Laurier, St-Joseph, 3e, luxueux 7½ chauffé, bois franc, 2 chambres, 975 $, libre 1er août, 723-2300; 617-924-6282.

METRO Laurier, 1½ - 275 $ tout inclus, au mois. 933-9337, 277-3433.

METRO Laurier, 2 ½, meublé, chauffé. 596-1449 ou 844-8254.

METRO Laurier, 3½ neuf, poêle/frigo, lav/séc. 485$. juil. 270-0068

METRO Laurier, 4½ fermé, garage, Papineau. 667-1187, 667-7877

METRO Laurier, 5 ½ rénové, libre, frais peint, planchers refaits, entrée lav./séc., balcons, 500 $, non chauffé, 843-9546.

METRO Laurier, 5½, spacieux, rénové, entrées lav./séc. 1er oct. 750$. 598-1694.

METRO Laurier, 5252 St-Hubert, 2½ meublé peint, ascenseur, 350$.

METRO Lionel Groulx, 6½, construction 88. 678-4872, 926-2127

METRO Lionel Groulx, rénové, non chauffé, non meublé, 3½-357$; 4½-483$; 5½-515$. 683-5200.

METRO Lionel Groulx, 4½ cottage, 625 $. 2 mois gratuits, 843-5129

METRO Mt-Royal, 2½, poêle, frigo, 365 $ chauffé ; 847-5258; 844-0794

METRO Papineau, beau 4½, bas, cour, propre, calme, 973-2287.

METRO Papineau, superbe 5½, 3 chambres, parking, micro-ondes incl., 1 mois gratuit, 630 $, 522-5970

METRO Papineau, Cartier/Logan; 6½ ensoleillé, 3 chambres, 3e étage. 625 $. 523-9612.

METRO Papineau, Cartier, 5½, charmant r.-de-ch., cour gazonnée, frais peint, tapis et planchers bois, 525 $, 1 mois gratuit. 844-0302

METRO Papineau, 3½, poêle, frigo, air climatisé, chauffé, insonorisé, 10e étage, 530 $, 527-7178

METRO Papineau, 3½-4½, 3e, rénové, les entrées, 400 $. 597-0953

METRO Papineau, 3½-4½-6½, refaits à neuf, foyer, entrées lav./séc., juil. 435 $, 530 $, 645 $, 1 mois gratuit. 472-0501.

METRO Papineau, 5½ rénové, tranquille, 435 $. 676-9495.

METRO Pie IX, à voir, beau studio, face Jardin Botanique, chauffé, éclairé, mois gratuit et +. 254-2092.

METRO Pie IX, beau grand 4½ rénové, frais peint, plancher de bois neuf, 253-4907 ou 676-5761.

METRO Pie IX, 1½, 3½, poêle/frigo, chauffés. 322-5373

METRO Pie IX, 4½, 400 $, parking, frais peint, 251-7542, 663-1143

METRO Place St-Henri, beau grand 4½ rénové, ensoleillé, équipé, jardin, câble, 450 $. 933-1769.

METRO Préfontaine, grand 3½, lav./séc., 1 mois gratuit, planchers bois franc. 350 $. 529-8937

METRO Préfontaine, rue Wurtele, nord Hochelaga, grand 3 ½, demi s/sol, calme, ménage complet, entrée lav./séc., 300 $. 270-4411.

METRO Préfontaine, COOP, neuf, 4½, 5½, libres, 1 mois gratuit. 522-3190

METRO Préfontaine, 3½, juill., fenestration neuve, balcons, prix très compétitif, 443-2513, 648-6826.

METRO Préfontaine, 3½, poêle/frigo, rénové, 3e, planchers bois, cachet, parking, 598-9123.

METRO Préfontaine, 4½ ouvert, 345 $/mois, 527-5341

METRO PARC
1½ tout compris. 280 $ et +. 495-3390, 272-0622

METRO PIE 1X; 2730, D'Orléans, 3½ rénové, cour, 375$. 522-0870

METRO Radisson, 2½, 3½, 4½, rénovés, intercom, chauffés, SPECIAL 2 ANS. 256-1837 ou 253-9200

METRO Rosemont 5 min., 2½, 3½, poêle/frigo, 255 $, 295 $. 276-5074

METRO Rosemont, grand 3 ½, poêle, frigo. 953-5118.

METRO Rosemont, grand 3½ rénové, 365$, mois gratuit, 273-6822

METRO Rosemont, mois gratuit, 3½, peint, poêle, frigo, 279-6115

METRO Rosemont, De Laroche, 3½ chauffé, 353 $, propre, 2 balcons, puits de lumière, 276-8517.

au coeur de l'action!
Le Saguenay
Le Tadoussac

Lun. - vend.: 9 h à 19 h
Fin de sem.: ouvert
135 Sherbrooke Est
844-4228

Lun. - jeu.: 9 h à 19 h
Fin de sem.: ouvert
65 Sherbrooke Est
844-7051

→ 1½ ←
De 390 à 460 $
- occupation immédiate
- Tout inclus.
- Garage disponible

3½ - 4½
S1966224-R 133

133 À LOUER ÎLE DE MONTRÉAL

METRO Rosemont, 5908 St-André, 4½ semi-meublé, 364 $, 667-6562.

METRO Sauvé, s/sol duplex 3½, chauffé, eau chaude, poêle, frigo, rénové, 340 $/mois, 384-5360

METRO Sauvé, 2½, 3½ chauffés, poêle/frigo, ménage fait. 322-5373

METRO Sherbrooke, 1½, 2½, 3½ chauffés, éclairé, en béton, à partir de 420 $. 349-5234 ou 286-9988

METRO Snowdon, 3½ chauffé, eau chaude, libre, 737-1563 soir.

METRO Snowdon, 5½ + 2 avec s/sol fini, entièrement rénové, ensoleillé, boiseries, foyer, grande terrasse, équipé. 750 $. 333-4414

METRO St-Henri, rue tranquille, 4½ pièces rénové, 335$, 932-0071

METRO St-Henri, 1985, très grands 4½, propres. 324-5752, 655-2923

METRO St-Henri, 4½, 1er, élect., salle lavage, 410$. 933-8534.

METRO Viau, condo 4½ moderne, bain tourbillon, foyer, très propre, 465 $, libre, 987-4635, 253-1484.

METRO Viau, grand 4½, 1e étage, 220 $. Sera concierge, 442-3267.

METRO Viau, grands 4½, 5½, frais peints, entrées lav./séc., planchers varatane, balcons avant-arrière. 375 $ à 425 $. 899-8944.

METRO Viau, Leclaire 2572, bas, grand 4½ - 400 $, 286-7114

METRO Viau, St-Clément, grands 5½, planchers bois-franc, rénovés, 390 $ et 430 $, libres, 655-3493

METRO Viau, 3½ chauffé. Libre. 592-6744, 621-3079.

METRO Viau, 4½, mois gratuit, 2640 Théodore, 259-0272, 259-0412

METRO Villa-Maria, 3½, 4½, 5½, chauffés, eau chaude, 1 mois gratuit. 484-7809, 596-0299. 4136 Décarie app. 6.

METRO VIAU 3½-4½-5½-8½-10½, chauffé frigo 345$ +, 385-1818

METRO VIAU, 3½, 4½, rénovés, entrées lav./séc., **spécial 2 ans, bois franc. 899-9697 ou 253-9200.**

METRO, idéal étudiant(e), petit 3 ½, propre, tranquille, poêle, frigo, haut duplex, 581-4026.

METRO, 7497 St-Denis, 6½, 650 $, mois gratuit, non chauffé, 733-1444.

MOLSON, 3 ½, près métro, ménage fait, 350 $. 593-7818.

MONTREAL EST, haut 6½ rénové, non chauffé, 475$ libre, 484-5265

MONTREAL, à 2 min. du métro Monk, 4 ½ 375 $, libre. 728-1557.

MONTREAL, rue St-Dominique près St-Zotique, 5½, bas triplex, 495 $ par mois, tél.: 922-1807.

MONTREAL, 3½ tout rénovés, portes patio avant/arrière, 522-6667

MONTREAL-NORD 3½ dans triplex, près transport, 389-4893

MONTREAL-NORD, beau, grand 4½, construction récente, bas duplex avec cour, 480 $, garage disponible en option, 622-7252.

MONTREAL-NORD, grands 4½ luxueux, stationnement int. fourni, 421-2077, 983-1637.

MONTREAL-NORD, haut triplex, 3½, ménage fait, paysager, près de tous services. libre. 325-8080.

MONTREAL-NORD, rue Brunet, 4½ haut duplex 460 $/mois, près toutes commodités, 326-1785.

MONTREAL-NORD, 10422 Rome, grand 4½, remis à neuf, 388-7026.

MONTREAL-NORD, 10750 des Récollets, 4½, 1er, 475 $. 4½ demi s/sol, 385 $, entrée lav./séc., élec., cour. 323-6573 ou 329-1182.

MONTREAL-NORD, 3½ non chauffé, 325 $ par mois, 386-5161

MONTREAL-NORD, 3½, 6½ libres. 592-6744, 621-3079.

MONTREAL-NORD, 4½ chauffé, eau chaude, rénové, 325-5567.

MONTREAL-NORD, 4½, propre, entrées lav/séc, 365 $, 735-0803.

MONTREAL-NORD, 6030 RENOIR 3½ 410$, 4½ 450$, imm. de prestige, propres, chauffés, eau chaude fournie, près services, libres. 324-0452, 351-0054, 324-7111

MONTREAL-NORD
PROMOTION: 1½, 3½, pour personnes âgées, chauffé, éclairé, salle communautaire, s/jeux, piscine extérieure, sauna, ascenseur. Inf.: 5555 Henri-Bourassa est # 101 326-5852

MONTREAL-NORD
3½, 4½ béton, tout inclus. Penthouse 5½, 11½, avec terrasse et air climatisé. 328-7959, 955-7895

MONTREAL-OUEST
rénovés, 3½ 380$, 4½ 470$ - 485$, 6½ 625$, élect., salle de lavage, poêle/frigo. 1 mois gratuit + bonus. 684-7259, 628-5330

MORGAN/ Adam, grand 5½, victorien, bois franc, boiseries, 2 chambres, ensoleillé, près école. A voir. 600 $/mois. 871-7680.

MTL, choix d'app., condos, etc., 400 $ à 2000 $. 689-7567.

MTL-NORD beau 4½, bas prix, T.V. ou micro-onde gratuit 620-7546

MTL-NORD Patricia, 5½, 3 étages 14x28, foyer, 2 s/bains, paysager, rivière, calme, 560$ 321-1223

MTL-NORD 4½, centre Forest, mois gratuit, 494-7125, 259-8291

MTL-NORD, duplex 5½, réf., personnes tranquilles, 425$. 321-7874

MTL-NORD, faut voir! 3½ demi s/sol duplex, calme, août, 322-4398.

MTL-NORD, grand 3½, propre, calme, les entrées, 325 $, 321-1626.

MTL-NORD, grand 4 ½: 395 $; 3½: 325 $. Parking. **2 mois gratuits possible**. 738-3434, 739-5856.

MTL-NORD, grand 4½ très propre, bon prix, 955-9887.

MTL-NORD, grand 4½, 475$, 480$, 490$, portes patios. M. Germain 384-2123, rés.: 665-2023.

MTL-NORD, grand 5 ½ haut duplex, chauffé, bon prix 324-1348.

MTL-NORD, grand 5½ haut duplex, Ouellette et Rolland, calme, 495 $, 1er août, 955-1665, 322-1072.

MTL-NORD, près Fleury et St-Vital, immédiat, beau 4½, bas, balcons, cour privée, 450 $, 336-4987.

MTL-NORD, rénové à 100%, super grand 4½, 475 $. M. Germain 384-2123, rés.: 665-2023.

MTL-NORD, 2x3½ 2e et s/sol, les entrées, peints. 329-1019 message

MTL-NORD, 4½ chauffé, refait à neuf, autobus, bon secteur, concierge, 430 $, 324-2491

MTL-NORD, 5½ haut duplex, entrées lav./séc., propre, clair, très calme, réf., libre, 322-6303, 387-8532

133 À LOUER ÎLE DE MONTRÉAL

MTL-NORD, 4½, 5½, semi-meublés si désiré, garage, cour, modernes, libres, possibilité 2 mois gratuits, 254-0462

MTL-NORD, 5½ chauffé, haut duplex, 595 $, disponible. 629-8826

MTL-NORD, 6130 boul. Léger, 3½, 4½ chauffés, 524-1474, 326-9370.

N.D.G. à côté métro Vendôme. Haut 6½ vaste. Rénové. 670 $ non-chauffé. 486-2077, 949-5094.

N.D.G. beau 5½ ouvert, haut duplex, poêle, frigo, tranquille, rue Cumberland, 487-2434, 388-7872.

N.D.G. est, grand 4½, propre, équipé, chauffé, près de tout, négociable. 342-8206

N.D.G. haut duplex, Belgrave, 6½ rénové, 800 $. 737-4002

N.D.G. rue Prud'Homme 3½-4½, eau chaude, entrée lav-sec, poêle frigo fournis, près métro, 483-0016

N.D.G. Av. Marcil, bas 6½ rénové. Foyer, boiseries, jardin, parking. 695 $ non-chauffé. 949-5094

N.D.G. Avonmore 5510; très grand 3½, calme, jardin. 345 $ non-chauffé. 488-1459, 949-5094.

N.D.G. Décarie, 4½, chauffés, poêle/frigo, près métro. 489-9445

N.D.G. Girouard, 1½, 5½, chauffés, eau, équipés, bus, métro. 334-9741

N.D.G. Old Orchard, 2½,3½,4½, chauffé, eau chaude. 1 mois gratuit. 483-0872; 596-0299. Concierge au 2287 Old Orchard, #1

N.D.G. Patricia, parc, 6½, 2e duplex, foyer, équipé 650$ 286-7418

N.D.G. Prud'homme 5½ chauffé poêle frigo s/dîner 482-9639

N.D.G. 2285 Madison, 3½, 4½ équipés, chauffés, meublés ou non. 481-0368, 486-1034, 369-2812

N.D.G. 4½ chauffés, eau chaude, frais peints, 425 $, 2 mois gratuits. 485-9293, 488-1623, 596-0299

N.D.G. 5770 Chemin Cote St-Luc, 3½ + dinette, chauffé, poêle/frigo, balcon. 733-6357

N.D.G. 7½ rénové, libre, 3 chambres, 690 $, 1 mois gratuit, près école, 728-1557.

N.D.G., est, grand 7½, haut duplex 4 chambres, planchers refaits, ensoleillé, foyer, garage, 950 $ chauffé, 488-1828.

N.D.G., adj. université Loyola, 3½, 4½, peints, équipé, libre, 489-7783

N.D.G., duplex, grand 6½ + s/sol, calme, boiserie, foyer, métro Villa-Maria, 910$. 358-1316, 936-9601.

N.D.G., duplex, Somerled, 5½ rénové, chauffé, 484-2235.

N.D.G., frais peint, bas duplex, 7½, foyer, boiseries, non chauffé, 795$, sud de Sherbrooke, 486-9806

N.D.G., grand haut duplex éclairé, rue Westhill, 6½, poêle-frigo, 700 $ chauffé, 935-3213, 696-9447.

N.D.G., grand 6½ ensoleillé, haut duplex, équipé, rue paisible, pour locataire tranquille, près Monkland et métro, 800 $/mois, 1er août, 489-6960, 489-7033.

N.D.G., grand 7½, ensoleillé, avec foyer, boiserie en chêne, plancher bois franc, eau chaude, chauffé, 885 $, 481-0598.

N.D.G., grands 3½, 4½, éclairés, chem. Cote St-Luc et Walkley, près commodités, 846-4002; 489-0890.

N.D.G., grands 4½- 5½, rénovés, équipés, chauffés, 550 $ à 600 $; près métro. 482-3319; 481-0045.

N.D.G., haut 5 chauffé, entrées lav./séch., balcons, libre, 733-6792

N.D.G., métro Vendôme, face à parc, 5½ + s/lavage, rénové, grands balcons, ensoleillé, près St-Jacques, 490 $. 583-6086, 488-7650.

N.D.G., près U de M, superbe 4½, chauffé, rénové, 450$. 738-6357.

N.D.G., Girouard, 4½ chauffé, poêle, frigo, métro, libre, 487-8170

N.D.G., Old Orchard, bas duplex, grand 7½, entièrement rénové, 3 chambres, foyer, tous les appareils. 5 min. métro Vendôme. Jour: 288-4823, soir: 486-0213

N.D.G., Prudhomme, 5½, poêle-frigo, près métro. A voir! 522-3739

N.D.G., Régent, 2e, 5 pièces, équipé, tapis, balcons, idéal couple, tranquillité absolue, réf. exigées, 450 $, 482-7617.

N.D.G., Randall, 3½, 375 $, 4½, 445 $, chauffés, équipés, mois gratuit, 487-3941, 626-6907

N.D.G., Snowdon; 3½, 4½; peints, chauffés, équipés. Libre. 484-4387.

N.D.G., Walkley/Somerled, grands 4½ 425$, 3½ 375$, 2½ 300$, 1½ 265$, 1 mois gratuit pour bail 12 mois et +, chauffés, eau chaude, calme. 485-9293, 488-1623, 596-0299

N.D.G., 5932 Sherbrooke O., 2x5½ rénovés, disponibles maintenant, 450 $, 550 $. Appelez lun. ou ven., 9h à 17h: 484-5027, 484-2313

N.D.G., 7½ avec cachet, boiseries, 775 $/mois, chauffé, eau chaude, 487-6186, 683-3186.

Nouveau-Rosemont

GRANDS 3½ - 4½, tranquilles, 6525 Beaubien coin Langelier. 257-1855.

NOUVEAU ROSEMONT près Langelier, 4½ moderne, très propre, haut triplex de luxe, air climatisé mural, salon avec puits de lumière, 530$ non chauffé, libre, références sérieuses, 255-1848.

NOUVEAU-BORDEAUX , 3½ non-chauffé, tranquille, 339-9649.

NOUVEAU-BORDEAUX 3½ $375. 4½ $480. Tout neuf. Entrées laveuse-sécheuse. 332-9940.

NOUVEAU-BORDEAUX 3½ haut triplex, près bus, centre d'achat, non chauffé. 375 $. Libre. 333-1609

133 À LOUER ÎLE DE MONTRÉAL

NOUVEAU-BORDEAUX, grand 7½, fermé, garage, cour, DeSalaberry/Valmont. 388-3898.

NOUVEAU-BORDEAUX, grand bas de triplex chauffé, 4 chambres, s/sol fini, proximité écoles, hôpitaux, disponible 1er sept., av. de St-Castin, 335-7899.

NOUVEAU-BORDEAUX, grand 3½ chauffé, haut, libre, 334-8314

NOUVEAU-BORDEAUX, haut ou bas duplex 5½, 490$, 700$. 956-7958

NOUVEAU-BORDEAUX, Bois de Boulogne, haut de duplex, rénové, 5½ fermé, 625 $. 728-8449

NOUVEAU-BORDEAUX, Gouin et Deschamps, beau grand 4½, rénové, entrées, 6-plex, 952-6573.

NOUVEAU-BORDEAUX, 3½ haut triplex, chauffé, libre. 334-8589

NOUVEAU-BORDEAUX, 5½, 1er plancher, libre, peinture fraîche, face à un parc. 449-0947, 337-9371.

NOUVEAU-ROSEMONT 3 ½, poêle et frigo. 354-3948, 354-7772.

NOUVEAU-ROSEMONT, haut triplex, beau 4½ éclairé, entrée lav./séc., près métro et autobus, calme, 450 $. 1er juil., 251-2008

NOUVEAU-ROSEMONT, 2e triplex. Grand 3½ rénové. 259-3104.

NOUVEAU-ROSEMONT, 2½, 3½ très propre, poêle frigo, eau chaude, buanderie, très tranquille, 1 mois gratuit, 852-0149.

NOUVEAU-ROSEMONT, 3½, cause transfert, 2½ mois gratuits, 375 $, libre 17 juil., 251-5374.

NOUVEAU-ROSEMONT, 3½, climatisé, bas triplex, 495 $, 951-5222.

NOUVEAU-ROSEMONT, 4½ propre, tranquille, libre, 490$, 259-3124

NOUVEAU-ROSEMONT, 4½ rénové, 1 personne ou couple, 252-8767.

NOUVEAU-ROSEMONT PARC LOUIS-RIEL

8½ - 3½
SERVICE DE CONCIERGERIE
Entrée laveuse/sécheuse, tapis mur à mur, près du métro Cadillac. Secteur de choix.
251-1644 en tout temps
385-9933 (8½ seulement)

ONTARIO, 1½ poêle/frigo, propre, 250$ + élect., 526-8595, 737-5139.

OUTREMONT adj. haut duplex 7½ clair grand, chauffé, 1050$ 739-2679

OUTREMONT adj. rue Jeanne-Mance, 6½, r.-de-ch., terrasse avant + cour arrière. 560 $. 274-8394.

OUTREMONT adj., Côte Ste-Catherine/Decelles, 3½-475 $, 4½-625 $, 5½, 3chambres, 775 $. Chauffé, eau chaude, poêle/frigo, 340-1150

OUTREMONT adj., 4½, tranquille, près U de Mtl, métro. 340-1482.

OUTREMONT près Laurier, 3½, 4½, à partir 410$. 277-0054.

OUTREMONT ADJ., Lennox, juil., grands 1½, 3½, 4½, 5½, bloc bien entretenu, chauffé, rénové, équipé, planchers bois, hauts plafonds, balcons, buanderie, sécurité, près métro et U de Mtl, 739-5115.

OUTREMONT Van Horne, 5½, 6½ rénovés, 276-7181, 272-0351

OUTREMONT, av. Lajoie, 4½, poêle/frigo, 650$. 279-6723, 270-9288

OUTREMONT, coin Bernard & Bloomfield, 5½, 6½ impeccables, libres immédiatement. P. Thibaud: 276-1116, Audette & Audette crtr

OUTREMONT, grands 3½, chauffés, poêle/frigo, rénovés, eau chaude, 390 $ au sous-sol, 540 $ 3e étage, juillet, 272-9162

OUTREMONT, luxueux app. 3000 pi car., 4 chambres à coucher, 3 s/bains, cuisine tout équipée, grande terrasse 21 pi x 27 pi, garage 2 voitures. 465-7550.

OUTREMONT, près métro. Grand 7½, beaucoup de cachet, balcons, entrées lav/séc., poêle, frigo, chauffé, taxes incluses. Maison calme. Réf. exigées. 277-9812.

OUTREMONT, près Hôtel de Ville, 3½ tout rénové, rez-de-chaussée, 500 $ non chauffé, 271-8751

OUTREMONT, près U de M, 7½ r.-de-ch., boiseries, s/sol, garage, libre, 1250 $/mois chauffé. 342-9429

OUTREMONT, rue Bernard, imm. de style, 3½, chauffé, eau chaude, poêle, frigo, 525 $. 272-9884

OUTREMONT, rue Woodbury, 4½-630$, 5½-890$, 6½-985$, chauffés, boiseries , ascenseur, 843-3731

OUTREMONT, Av. Bernard, 4 ½, 5 ½, équipés, rénovés, balcons, tranquille, élect., 731-9106.

OUTREMONT, Laurier coin Querbes, 5½, 2 chambres, tout rénové, boiseries, 815 $. 276-5905

OUTREMONT, Laurier O., 4½, 1 chambre, chauffé, 486-2420

OUTREMONT, McEachran, 5½, 2 chambres, chauffé, eau chaude, près métro, 570 $, 278-6139.

OUTREMONT, St-Joseph, grand 4½, très calme, 650 $ chauffé, eau chaude, boiseries, 270-4861

OUTREMONT, 1 mois gratuit et prime, très grand 3½, à 1 rue du métro et près d'un parc, chauffé, eau chaude, poêle et frigo fournis, 271-9994, 466-9005

OUTREMONT, 1000 Pratt, grands, chauffé, béton, calme, ascenseur, concierge, garage libre, 3½ - 625$, 4½- 750 $. 731-2610

OUTREMONT, 1058-A Pratt, 2½, demi s/sol, poêle frigo, 325$ non chauffé. Laveuse comm. 662-9808.

OUTREMONT, 4½, coin Van Horne et de l'Epée, près métro, poêle, frigo, lav.-séc. inclus, frais peint. **LIBRE IMMEDIATEMENT** 565 $/mois. 273-6124

APPARTEMENTS
1-2-3 c. à c.
Occupation immédiate
2 mois de loyer gratuits
(nouveaux locataires admissibles seulement)
Un luxe discret en plein coeur de la ville, dans une tour de prestige qui offre une vue superbe. L'intimité totale, et Montréal à vos pieds!
288-8000
LE CARTIER
S1966146-R 133

Peel et Sherbrooke

NOTRE SOUCI, VOTRE CONFORT

Avant de prendre une décision, ne manquez pas de venir au Rockhill. Nos représentantes en marketing vous prépareront des prix de loyer spécifiques à vos besoins, afin de maximiser la valeur de votre dollar.

COMMODITÉS:
- Situé à quelques minutes du centre-ville et du lac des Castors (parc du Mont-Royal)
- Tous les édifices sont reliés par un stationnement souterrain
- Sécurité assurée 24 heures, surveillance des halls d'entrée par télévision
- Livraison du courrier à votre porte
- Stationnement pour visiteurs
- Centre commercial
- Lave-auto à perception automatique
- Piscine grandeur olympique
- Saunas et douches pour hommes et femmes
- Excellent service d'entretien
- Écrans solaires sur toutes les fenêtres.

Pour informations, appelez
Ginette 738-4704

Heures d'ouverture du bureau de location:
Lundi au vendredi: 10 h à 18 h
Samedi et dimanche: 12 h à 17 h

LE Rockhill
4858, Côte-des-Neiges
(coin Decelles)
738-4704
S1969713-R 133

IMMOBILIER

133 À LOUER ÎLE DE MONTRÉAL

OUTREMONT, 4½, chauffé, eau chaude fournie, 560 $, 273-2073.

OUTREMONT, 4½, 4 électro, parking, 1 mois gratuit, 288-1754

OUTREMONT, 445, St-Joseph ouest, s/location août, grand 4½, chauffé, poêle frigo, eau chaude, balcon, 1½ s/bains, ascenseur, 675 $. Laisser message 271-6462.

OUTREMONT, 5½ chauffé, rénové, équipé, 650$. 273-3853, 738-8095

OUTREMONT, 5½, duplex, 600 $, idéal professionnel(le)s, pas d'animaux, non fumeur, réf. 342-9266

OUTREMONT, 7½ semi-meublé, 1 400 $ non chauffé, juil. 489-9445

OUTREMONT, 809 Bloomfield, 4½, modernes, 278-4055; 272-0351.

OUTREMONT: superbes app. 4½, 5½, 6½, cachet original, boiseries, 2 à 4 chambres, 2 s/bains, 1600 à 2000 pi car., chauffé, eau chaude, de 750 $ à 1100 $, service de conciergerie, 3 app. disponibles. 278-9675

OUTREMONT: 50, Willowdale, 2½, 3½, 4½, ascensuers. Chauffés. 849-7061.

OUTREMONT
190 WILLOWDALE
3½
Chauffé, poêle, frigo, ascenseur, concierge. 738-5663, 735-5331.

OUTREMONT
5 - 25 VINCENT D'INDY
1½, 3½, 4½
Immédiatement ou plus tard. Chauffés. Poêle frigo fourni. Ascenseur. Concierge. 731-9268, 737-8055, 735-5331.

OUTREMONT
95 McNider coin boul. St-Joseph, près Laurier, grand 5½, occupation immédiate ou plus tard. Voir surintendant #106. 271-9458

P.A.T. 4½, élect. entrée lav. séc., balcons, cour, repeint. 352-9052

P.A.T. 4½, planchers bois franc, libre 395 $/mois. Excelsior Crtr

P.A.T., grands 2½ à 4½, face fleuve. Impeccables. Rangement et toutes commodités. Stationnement, autobus. Piscine et surveillance. 1 mois gratuit. 640-0569.

P.A.T., rue Montmartre, 4½, propres, lattes chêne, extra, 340-390. 1 Mois gratuit, 654-3359, 581-1068.

P.A.T., 4½ fermé, bâtisse propre, coin René-Lévesque. 1030 Joseph Janot. 388-3898.

P.A.T., 4½ rénové, élect. Cour. Parking privé. 2e, 380 $. 1 mois gratuit. 326-3850 ou 645-1934.

P.A.T., 5½ avec très grand salon double, espace de rangement, balcon, porte patio, piscine, tennis, immense terrain, stationnement, autobus, près toutes commodités, 1 mois gratuit, 560 $. 640-0569.

P.A.T., 5½, entrées lav./séc., 595 $, 642-2452, 18h à 21h

P.A.T., 6½, grandes pièces, chauffés, 600 $, 615 $, 11 525 est Notre-Dame, 645-0630.

P.A.T.
3½, 4½, bord de l'eau, piscine ext., frais peint, 11530 Notre-Dame est. 640-4898

PAPINEAU/ Rosemont, luxueux studio condo, foyer, très ensoleillé, sécuritaire, meublé, parc et services, 360 $/mois, 871-7680.

PAPINEAU/St-Joseph, beaux 4½ 420$, 5½ 530$; libres. 523-5310

PARC ANGUS, 3750 St-Joseph, coin 17e, bloc 8 app. neuf, moderne, béton, insonorisé, 4½ 485 $ à 600$, 727-6609, 259-1641

PARC LAFONTAINE, grand studio, tout fourni, 526-6711, 272-4979

PARC LAFONTAINE
Beau grand 7½, planchers bois franc, 1800 pi car., 850 $ non chauffé, disponible maintenant. 3597 Papineau, 523-0158

PARC LAURIER
en face, 6½-635 $, 2 min. du métro, juil. gratuit, 286-4858, 381-2925

PARC Molson, 8½, r.-de-ch., élect., rénové, 715 $, 727-5363, 685-2529

PARC ROYAL
ADJACENT A VILLE MT-ROYAL
IMMEUBLE DE PRESTIGE
UN MOIS GRATUIT
PLUS 5% A TOUS NOS DOYENS
(Nouveaux baux seulement)
3 - 3½ - 4½
Près train, autobus, immeuble en béton, chauffé, ascenseur, piscine, sauna, salle de réception.
3333 JEAN-TALON O.
738-2704

PARTHENAIS / Sherbrooke, 3½, propre, 335 $. 272-9359, 844-2689

PARTHENAIS/Mt-Royal, 4½, poêle frigo, 2 balcons, 277-4606.

PARTHENAIS, 3½ rénové, non chauffé, 390 $. 747-4970.

PIE 1X et Hochelaga, grand 6½ rénové, 1er étage, cour, bois franc, 625 $. 278-3282.

PIE 1X, Sherbrooke, 4½ chauffé, poêle, frigo, vue, 495 $, 657-0357.

PLACE MEILLEUR 1½, 3½, chauffés, équipés. 333-1402, 488-6033

PLATEAU à côté métro, 3½, rénové, ensoleillé, rangement, 2e. Entrées lav/séc. 375 $. 272-5868.

PLATEAU (Chambord/St-Joseph), très beau 4½, propre, ensoleillé, 3e, paisible, 450 $, juil., 871-7680.

PLATEAU, Chateaubriand/Marie-Anne, 4½ rénové, clair, pas chauffé, r.-de-ch., pas d'entrée lav./séc., 1er juil., 495 $, 527-7416

PLATEAU adj. Sheppard, 4½, 2 doubles, bois franc, stationnement, 335 $/mois, près de tout, 529-7345

PLATEAU grands 8½ bas, et 2e, rue Marquette près Mt-Royal, 700 $; 521-2297.

PLATEAU près métro Laurier, 1½ meublé, futurdesign, chauffé, tout compris. 325 $ à 340 $. 526-4545

PLATEAU rue Bordeaux, 3½, 3e, frais peint, s/bains et cuisine rénovées, août, 325$, 647-1662

PLATEAU ADJ. Sherbrooke coin Des Erables; 6½ spacieux, 2e étage. A voir! 550 $. 523-8733.

PLATEAU Cartier/Laurier, 3½, ensoleillé, reconstruit 86, balcon, entrée lav./séc., tapis, près parc, cour, 395 $, libre. 426-4942.

PLATEAU Mt-Royal, charmant 5½-500$, 3 chambres fermées, libre. 598-5088 ou 667-9455

PLATEAU Mt-Royal, 7½-8½ bas, 1er juillet, 349-2947, 596-0632

PLATEAU MONT-ROYAL
A VOIR. Papineau/Laurier, grand 5½, 1er, cour privée, patio; 6½ 3e. Ménage fait, entrées lav./séc. près bus - métro - parc et services, non chauffés. 251-0222, 254-7737 message sur répondeur si absent.

PLATEAU Près métro 1½ meublé, tout compris, 325 $ 982-6910

PLATEAU Rosemont, métro, 3½ à 6½, 340$ et +. 653-3568

PLATEAU 1½, poêle-frigo chauffé, 525-0549.

PLATEAU
3½, Cartier/Laurier, rénové, 350$ 6½, superbe, boiseries chêne, vitraux, planchers bois franc, lustres d'époque, 650 $. 939-3577.

PLATEAU, St-Urbain/Bernard, 4½, 5½, 6½ rénovés 100%. 748-9563 849-1335. Visite libre dim. 14 à 17h

PLATEAU, beau 4½, Des Erables près Sherbrooke, 2e, triplex; cuisine rénovée, planchers bois franc. Entrées lav./séc. 385 $. 525-3788.

PLATEAU, beau 4½ rénové, 2 chambres fermées, rue St-Joseph, 585 $. 521-5812, 584-2792

PLATEAU, des Erables - Mont-Royal, 6½, 3e, 600 $, 721-0432

▶1½◀
Une pièce éclairée
Une cuisine design
Un frigo sans givre
Une cuisinière
Un débarras
Un balcon
Une salle d'exercice
Une piscine intérieure
Deux saunas
Un bain tourbillon
Un bâtiment en béton
Un arrêt d'autobus à la porte
Alcôve - 3½ disponibles
Une vraie bonne affaire
2500, Cavendish N.D.G.
484-4840
lundi au jeudi 12 h à 19 h
sam. - dim. 11 h à 17 h
S1966286-R 133

133 À LOUER ÎLE DE MONTRÉAL

PLATEAU, face parc, rue Bordeaux, 4½ pièce double. 466-8403.

PLATEAU, grand 3½, béton, tapis, extra, libre. 656-1738

PLATEAU, grand 4½, r.-de-ch. avec cour, métro Laurier, bois franc, 330$, libre, 279-5744

PLATEAU, métro Laurier 3½, 4½, rénovés, 523-6331

PLATEAU, petite maison de sorcière derrière les arbres, charme garanti, 4½ 755 $, à s/louer 1er août 93 au 1er juil. 94. 521-1536.

PLATEAU, près de métro, loft neuf, 63x15, très éclairé, 675 $. Lun. au ven. de 9 h à 17 h: 596-0476.

PLATEAU, près métro Mont-Royal, r.-de-ch., 6½ pièces, rénové, patio privé. Non chauffé, 695 $. 728-1228.

PLATEAU, rue Boyer, 5½ rénové, terrasse, planchers bois franc, mur de briques, 625 $, sept. 522-4166.

PLATEAU, rue Cartier, 7½ rénové, non chauffé, 640 $ juil. 747-4970

PLATEAU, rue Chapleau, 6½, planchers bois franc, face au parc, poêle frigo incl. 655 $. 521-0051.

PLATEAU, rue St-Hubert près Roy, 5½ chauffé, stationnement, terrasse, repeint, boiseries chêne, entrée mini lav./séch., 844-8539

PLATEAU, superbe 7½, puit de lumière, 5 appareils, sept., 842-2988

PLATEAU, très beau 8, rénové, très éclairé, chauffé, 4 chambres, entrées lav./séc., planchers bois franc, 800 $/mois. 529-5259.

PLATEAU, Brébeuf, grand 8½ (1400 pi car.), 2e, 3 chambres + aire ouverte + entrées lav./sec.+ remise, libre. 850 $, 524-4111.

PLATEAU, Brébeuf, 3½, 2½, chauffés, poêle/frigo, 526-1540.

PLATEAU, Cartier Sherbrooke, bas 5½, 450 $. 3½, 310 $. 687-9648.

PLATEAU, Chabot, bas, 3½ rénové, poêle, frigo neufs, 395 $ mois. Jour: 521-2448, soir: 524-7825.

PLATEAU, Chabot, 2e étage, grand 4½, très propre, s/bains et cuisine neuves, poêle - frigo compris, 495 $ mois. Jour: 521-2448, soir: 521-7986.

PLATEAU, De Lanaudière, 7½, cour, élect., libre, 640$. 527-1702.

PLATEAU, De Lorimier/Laurier, 5½ rénové, 1er ou 2e, bois franc, armoires mélamine, s/bains céramique, parking, 575$. 278-3282.

PLATEAU, Des Erables, r-de-ch., grand 5½, très propre, élect., entrées lav./séc., 550 $. 254-2244.

PLATEAU, Fullum/St-Joseph, style condo, grand 3½ neuf, béton, 2 portes patio, très éclairé, stationnement, 495 $, 349-1316, 591-7755.

PLATEAU, Gilford, bas 6½, propre, 580 $ non chauffé. 521-6684

PLATEAU, Gilford, 3½ 340 $, Marquette, 4½ 425 $. 598-8030

PLATEAU, Marie-Anne et Boyer, 7½, r.-de-ch. Impeccable, 675 $, 1er août, 731-1339.

PLATEAU, Marie-Anne, 7½, 2e, propre, libre, 680 $, 374-9273

PLATEAU, Marie-Anne, 6½, bas, libre, boiseries, 650 $. 527-1702.

PLATEAU, Messier/Sherbrooke, 3½- 4½, chauffés, poêle-frigo, très propres, parc, piste cyclable, réduits 365 $ - 450 $, 597-2101.

PLATEAU, Messier, 3½ propre, ensoleillé, 350$ libre. 649-3770.

PLATEAU, MENTANA 5290
METRO LAURIER, FACE PARC
2½ 3½ chauffés. 276-7985

PLATEAU, Papineau/Laurier, 2 mois gratuits, 4½, 495 $, chauffés, rénovés; 5½, 585$, non chauffé, rénové. 620-7089

PLATEAU, Papineau/Mont-Royal, 6½ rénové, 620 $. 527-1954

PLATEAU, Rivard/Rachel, 5½, fonctionnel, idéal couple, 575$, libre, frais peint, parking, 527-1702.

PLATEAU, St-Denis/Laurier, 4½, pièces doubles, gaz, 385 $, 272-9771.

PLATEAU, St-Dominique, 5½, poêle/frigo, propre, élect., grande cuisine, 1 chambre, 475 $, 527-1702.

PLATEAU, St-Hubert, 1½, 2½, 5½, équipés, métro, juil. 729-7912.

PLATEAU, 1½-2½ propre, libre 845-9516

PLATEAU, 1689 Fullum, 5½, 2e, cachet d'époque, 585 $, 387-1463.

PLATEAU, 2½, 3½ - 395$, 450$, tout fourni, libres. 522-4641

PLATEAU, 3½ r.-de-ch. 470$; 3½ 455$; 5½ 725$; poêle/frigo. 985-3176

PLATEAU, 3½ style condo, béton, 2 portes patio, intercom. 352-4932

PLATEAU, 3½, entièrement rénové, moderne, très propre, bois franc, grand patio, 2e, Papineau/St-Joseph. 425 $. 871-7680.

PLATEAU, 3½, entrées lav./séc., 1 mois gratuit, 350$, libre, 527-2265

PLATEAU, 3447 Cartier, 3½, très propre, calme, libre, 375 $. 663-4616

PLATEAU, 4½, luxe condos, béton, stationnement, 650 $ et +, 525-9917.

PLATEAU, 4½, style condo, neuf, poêle-frigo, 525 $. 389-2598

PLATEAU, 4½, 1 pièce double, entrées lav./séc., grand balcon, 575 $ chauffé, sept. 521-2999

PLATEAU, 4½, 2e, 350 $ chauffé, disponible 1er août. 523-4210.

PLATEAU, 4265 Bordeaux, 5½ équipé, 2e, 575$, élect., mois gratuits, juil, 662-1555, 529-9083

PLATEAU, 4370 Brébeuf, grands 2½, 3½, chauffés, éclairés, meublés ou non, stores incl., 598-7750

PLATEAU, 4396 Fabre, pour 15 septembre, grand 5½, 2e, garage, bois franc, 605 $, 285-1498

PLATEAU, 4½-6½, rénovés avec goût, soir: 524-7875 ou 474-1620.

PLATEAU, 5½ bas, 1er août, 2 chambres fermées, 625$, 598-8030

PLATEAU, 5½ rénové, planchers de bois, lave-vaiss., système d'alarme, entrée lav./séc., cour, libre, 650 $. 523-0268.

PLATEAU, 5105 St-André/Laurier, bas, 5½ 440 $; parc, métro; mois gratuit. Visite 18h15-18h30 lun.-ven.

PLATEAU, 6 pièces, 3e, face parc, planchers bois franc, 637$, 526-4949

PLATEAU, 6½ rénové, poêle, frigo, lav./vaiss. plancher bois franc, entrées lav./séc. puits de lumière, non chauffé 650 $ 333-4414

PLATEAU, 6½, mi-juillet, entrée lav., possibilité poêle-frigo, très éclairé, 710 $ chauffé. 274-0198

PLATEAU, 6½, 2e, planchers bois, ensoleillé, Hôtel de Ville et Duluth, 595 $. 282-0063

PREFONTAINE 1590, 4½ élect., entrées lav./séc., 400$. 327-7474

PRES hôpital Jean-Talon et métro, 3½ semi-meublé, propre, 277-0584

PRES métro Berri, 4½ rénové, 450$. Et grand 4½ rénové, Delorimier/Sherbrooke, 425 $. 525-1319

PRES métro Charlevoix rue Centre grand 5½, 525$/mois, 273-2373

PRES métro Joliette, 3½ dans coop d'habitation, nouvelle construction, libre 1er sept. 326$ par mois. 524-8019 ou 596-1740.

PRES métro, grand 4½, frais peint, 330 $. Libre. 251-9866.

PRES parc Jarry, superbe 4½, près métro, rue tranquille, rénové, impeccable, 475 $. Jour 288-2250.

PRES Bélanger et 17e av. 3½, non chauffé, 325 $. 374-1836

PRES STADE beau 4½, 285$. G. Giguère, 374-9303, 665-8747

PRES U. DE M., 4½, chauffé, eau chaude, 495 $, mois, 1-882-1743.

PRES U. DE MTL
2½, 3½, 4½ 5½, à partir de 325$. Construction 93. F. Silva 386-4306

PRES Université de Mtl, 3½, chauffés, eau chaude, équipés, 375 $, 425 $, 4½: 525 $, 1 mois gratuit. 3000 Goyer, 731-8110.

PRES Université Concordia, Mtl-Ouest, grand 4½, 450 $, 481-3728.

PTE ST-Charles/métro Charlevoix 3½, élect. références, 729-9737

QUARTIER HOCHELAGA
3½, chauffé, 350 $ / mois. Inf.: Jour: 871-1234, soir: 351-6609.

R.D.P. 4½, 3e, grand, propre, stationnement, 450 $. Dominique 881-2958

R.D.P., bachelor 2½ dans triplex, idéal pour personnes tranquilles, 648-3574

place Cavendish
2525 Cavendish
1½ à 4½
380 $ à 785 $
- Appartements modernes et spacieux.
- Électricité et chauffage inclus.
- Grandes piscines intérieure et extérieure.
- Saunas.
- Salle d'exercice.
- Dépanneur.

481-2818
S1966038-R 133

133 À LOUER ÎLE DE MONTRÉAL

QUARTIER MERCIER
NOUVELLE ADMINISTRATION
2½, 3½, 4½ avec promotion
Chauffés, eau chaude, cuisinière et réfrigérateur inclus. 256-1965

QUARTIER VILLERAY
1 mois gratuit, 3½, 4½, chauffé, éclairé, béton, tapis, piscine. Bureau ouvert 7 jours / semaine:
1111 et 1121 Mistral
376-3369, 722-2255

R.D.P., boul. Gouin, grand 4½, très propre, 450$. 272-9359, 844-2689

R.D.P., grand 5½ chauffé, eau chaude, COOP. 459 $, 643-0171

R.D.P., luxueux 4½ neufs, bain tourbillon, foyer, stationnement, disponible 1er août. Carole 471-1510

R.D.P., triplex, grand 4½, grandes chambres, cuisine moderne, céramique, grand balcon. 648-2371.

R.D.P., 3 chambres, foyer, tourbillon, garage, clôturé, libre, 850 $ non chauffé non éclairé, 694-7106

R.D.P., 6e près Gouin, grand 4½, s/sol bung., propre, libre, 648-2867

RACHEL/Frontenac, 3½, 2e, balcons, 391-0219, 461-2684.

ROSEMONT boul. coin 20e, 2½-4½, 300$ - 400$, 944-6956, 385-3789

ROSEMONT boul. 2598, 3½ chauffé, ascenseur, poêle, frigo. 725-3157

ROSEMONT et 21e, 4½, eau chaude, près services, juil. 449-0304

ROSEMONT rue Bordeaux, superbe haut triplex, grand 3½ tout rénové, peint, balcons, rue paisible, cour paysager, à voir, 449-7393

ROSEMONT Bordeaux/J.-Talon, 5½, s/sol, cour, 675$, 659-9068

ROSEMONT 1ere ave, 4½ clair, élect., fermé, juil. 500 $, 527-1477.

ROSEMONT 16e av., joli 4½, 1er ou 3e, 2 chambres, cuisine mélamine, s/bain céramique, bois franc 505$. 4½ demi s/sol, 435$. 278-3282.

ROSEMONT 2e AVENUE
4½, 2 chambres fermées, très ensoleillé, très propre, 374-3100.

ROSEMONT 3e av./Masson, 4½, double, rénové, 2e: 360 $. 384-6943.

ROSEMONT 4½ triplex poêle-frigo plancher vernis, propre 728-3960

ROSEMONT 5-plex, 3½-4½, élect, libre 350 $ +, 385-1818

ROSEMONT, boul. St-Michel près St-Joseph, 3½, 4½, chauffés, eau chaude, poêle/frigo, références. 729-9737

ROSEMONT, avec références, 3½ chauffés, idéal retraité(s), super propre, 420 $, 425 $, 440 $. M. Daniel 384-2123, rés.: 665-2023.

ROSEMONT, beaux, grands 2½, 3½, chauffés, poêle, frigo, 722-5700

ROSEMONT, bl. St-Michel, 3½, 4½, chauffé, eau chaude, poêle et frigo, références, 728-1776 ou 729-9737.

ROSEMONT, de Normanville, super beau 5½, près métro, r.-de-ch. duplex, Jacuzzi, bois franc, grande cour privée, 675 $. 277-9528.

ROSEMONT, grand 3½, 4½, élect, propre, intercom, entrée lav./séc., prix réduit, 526-6380, 527-3077.

ROSEMONT, grand 3½ rénové, entrées lav./séc., si désiré poêle-frigo incl., 350 $, 725-7408.

ROSEMONT, grand 3½, 2685 Laurier est, # 4, 667-6964

ROSEMONT, grand 4½, propre, calme, poêle/frigo incl. 523-3069.

ROSEMONT, grand 5½ près tout, libre. Et 4½. 256-2882

ROSEMONT, près centre d'achat Boulevard, 3½ chauffé, 343-4748.

ROSEMONT, près parc Molson, 4½, pièces doubles, entrées lav./séc., eau chaude, 725-7466

ROSEMONT, rue Bellechasse, coin 27e avenue, 4½, tout inclus, édifice en béton, ascenseur, balcon avec porte-patio, buanderie, chauffage élect., eau chaude et éclairage, stores verticaux, 723-4479 ou 677-1669

ROSEMONT, rue Delorimier, 4½, 3e, clair, propre, 375 $, 1 mois gratuit, 387-4692

ROSEMONT, rue Orléans, grand 3½, propre, tranquille, 727-2400.

ROSEMONT, Beaubien/2e av. 3½, chauffé, eau chaude, balcon, bois franc, intercom, 737-1205.

ROSEMONT, Chabot, 4½, 2 doubles, idéal personne seule. 384-9182

ROSEMONT, Des Erables, 4½, 345 $/mois, 725-7958

ROSEMONT, Des Erables, 6½, 3e clair, frais peint, 550 $, 277-1124

ROSEMONT, Iberville 4½, 3e, 2 chambres, rénové, ensoleillé, terrasse, 350 $. 273-6640.

ROSEMONT, Jeanne-d'Arc, 3½, 345 $, un mois gratuit. 253-7471.

ROSEMONT, RUE BORDEAUX
6½ r-de-ch., avec s/sol, cour, les entrées, 550 $. 729-1922, 655-5620.

ROSEMONT, St-Joseph/6e ave. superbe condo 4½, planchers de bois, éclairé, 535$. Pascale 495-2885

ROSEMONT, 1½ (dans triplex), propre, tranquille, tout compris, 320$. Carole: 651-8206, 928-2683.

ROSEMONT, 1ère Ave 5467; grand 3½ genre loft, très propre. Entrées lav./séc. 345 $. Libre. 681-5714.

ROSEMONT, 10e/St-Zotique, grands 3½ et 4½, fermées, rénovés, entrées lav./séc., balcons, 527-7527 ou 729-7478.

ROSEMONT, 2e av., 3½ rénové, impeccable, métro Iberville. 497-0624.

ROSEMONT, 21e, grand 5½ demi s/sol, bien éclairé, non chauffé, libre 1e juillet, 475 $, 728-5318

ROSEMONT, 27e, clair, 3½ équipé, peint, près services, 982-0022.

ROSEMONT, 2825 Gilford, bloc béton, style condo. 3½ demi s/sol 440$; 4½ 575$, 727-6609, 259-1641

ROSEMONT, 29e av., 3½, haut triplex, 345 $/mois, 721-1094.

ROSEMONT, 29e Avenue, 4½ rénové, réduit 365 $. 728-1352

ROSEMONT, 3½, luxueux, rénové, clair, métro, 395 $. 593-9660.

ROSEMONT, 3½ chauffé, eau chaude, foyer, près parc, piscine, bibliothèque, libre, 727-6559

ROSEMONT, 3½ frais peint, (escalier intérieur). 38e Av. près St-Zotique, 340 $, 255-6463, 255-4160.

ROSEMONT, 3½ ouvert, refait à neuf, chauffé, poêle-frigo, stores, entrée lav/séc, stationnement privé, tout inclus 450 $. 729-8796

ROSEMONT, 3½ propre, idéal dame retraitée, calme. 722-7105

ROSEMONT, 3½ 375 $ chauffé, poêle/frigo. 486-5786, 254-5741.

ROSEMONT, 3½, 4½, chauffé, entrée lav./séc., réduit. 437-2481

ROSEMONT, 3½, libre 15 juill. 330 $. 374-9427.

ROSEMONT, 3½, non chauffé, 300 $/mois, 651-7503.

ROSEMONT, 3½, 4½, 7½, entrées lav./séc., libres, 271-2092.

ROSEMONT, 3e av., 2 pièces doubles, chauffage élect., frais peint, plancher crystal, 722-1455

ROSEMONT, 3388 Beaubien, grand 4½, 2e, élect. 721-4041.

ROSEMONT, 39e ave., 3½, chauffé, eau chaude, 1er mois et dernier mois gratuits. Garage ou entreposage à louer. 620-4911 ou 251-0689

ROSEMONT, 4½, balcon, véranda, métro, mois gratuit, 410 $. 593-9660.

ROSEMONT, 4½, 2e. Chambre fermée, vitraux. Entrées lav./séc. Libre. 350 $/mois. 340-1753.

ROSEMONT, 4½ demi s/sol, bien éclairé, entrées lav./séc., chauffage élect., 320 $/mois, 725-9711.

ROSEMONT, 4½, très propre, parking, 661-2192 (message).

ROSEMONT, 4½, 2 doubles, face parc, élect., planchers bois-franc, 2e: 340 $, 3e: 360 $. 443-1127.

ROSEMONT, 4½, 355 $, 5171 et 5177, 10e avenue, 524-1830.

ROSEMONT, 40e av. superbe 3½, 3e, très beau, moderne, balcons, entrées lav./séc. 410$. 871-7680.

ROSEMONT, 4490 St-Zotique, 3½, chauffé, eau chaude, 375$. 334-9717

ROSEMONT, 5e av. et Bellechasse, grand 3½ style condo, tranquille, rénové, entrée lav./séc, 277-6163, 973-2137.

133 À LOUER ÎLE DE MONTRÉAL

ROSEMONT, 5½, frais peint, haut duplex, 500 $. 279-9374.

ROSEMONT, 6e Ave, 4½ rénové, 385 $. 525-5225; 598-0876.

ROSEMONT, 6965 17e Av., grand 3½ rénové, ensoleillé, près métro et autobus, 395$. Robert 653-3485

ROSEMONT, 8e près Dandurand, 4½, propre, poêle et frigo si désiré. 337-3993 ou 374-5989.

ROSEMONT, 9e ave, 4½, 350 $. Juillet. 524-9831

ROSEMONT: grand 3½, poêle/frigo, lav./séc. incl. Parking. Légers travaux = loyer réduit. 641-4446.

ROSEMONT
al superbe, grand 3½, 2e av./Beaubien, chauffé, poêle-frigo, chambre fermée, clair, très propre, calme. 374-3100.

ROSEMONT
Des Ecores/Beaubien, 3½, 2e, rénové, boiseries, planchers bois franc, 360$. 928-0612

RUE SHERBROOKE
3½ - 4½
chauffé eau chaude fournie, poêle réfrigérateur, près des services de transport, libre immédiatement. 523-6793

SHERBROOKE /Pie IX, 6½: 550 $, 3½: 350 $ et sous-sol 3½: 300 $. 1 mois gratuit. 964-0200, 948-0014.

SHERBROOKE EST 1150, près UQAM, Cegep Vieux-Mtl, parc Lafontaine, bibliothèque Mtl, 1½, 2½, 3½, tout inclus, immeuble bien entretenu, piscine, saunas, terrasse. RABAIS ETUDIANT/1 MOIS GRATUIT. Occupation juill., août, sept. 522-9615; 10 h à 21 h

SHERBROOKE EST, 3630 près métro, CEGEP, stade, grands 2½ et 4½ rénové, non chauffés, très propre, plusieurs extra. Libre **FAUT VOIR.** 596-1009 ou 331-5950.

SHERBROOKE EST, 6300 près métro, beaux 3½, chauffé, poêle-frigo, 255-5433, 352-4996

SHERBROOKE EST
Situé entre Métro Cadillac et Langelier
2½ • 3½ • 4½
Chauffage, eau chaude, réfrigérateur et cuisinière inclus - salle de lavage, stationnement extérieur. Un (1) mois gratuit sur bail 1 an
Mme Richard 256-0931, 282-7654
PROMANAC (1992) LTEE
Services immobiliers

SHERBROOKE 7980-7990
Face au métro Beaugrand
• 3½ chauffés •
Cuisinière et réfrigérateur inclus. Un (1) mois gratuit sur bail 1 an. **M. Louis Huard 354-5205, 282-7654**
PROMANAC (1992) LTEE
Services immobiliers

SICARD/ADAM, 3½, 3e, mur brique, 295 $. 382-4544

SNOWDON magnifique immeuble à appt. rue Queen Mary piscine intérieure, sauna, bien situé, près centre d'achats, métro, arrêt d'autobus à la porte. 485-1449

SNOWDON, Queen Mary, 4½, 5½, chauffés, équipés, métro, près U. de M., 344-8884, 486-2420.

SNOWDON, 4909 Clanranald, 3½, équipé, chauffé. 488-0740, 481-0368

SNOWDON, 5½, rénové, chauffé, eau chaude, poêle frigo, Décarie et Queen Mary, 650 $. 374-1021.

ST-ANDRE 6815, bungalow 4½, 500 $. Walter, rés: 656-5826, bur: 465-4657.

ST-DENIS - Jean-Talon, 7½, 645 $, juillet, 4½, 395 $, sept., 466-0507.

ST-DENIS coin de rue Guizot (métro Jarry), 5½ fermé, 2e étage, entrées laveuse/sécheuse, ensoleillé, 3 balcons, 625 $. **Sur semaine, le jour, 384-1530**

ST-DENIS près métro Laurier et services, 4½, 395-405, 341-1695

ST-DENIS près Jean-Talon, superbe 4½, 3e, 2 chambres, boiserie, rénové, 5 appareils, 550 $. 389-2090.

ST-DENIS 4133, 3½, neuf, entrée lav./séc. 733-9291, 335-6409.

ST-DENIS 6803, grand 6½, coquet. 1 mois gratuit. Bois franc, près métro, propre, ensoleillé, balcons, 3e, 595 $/mois. 871-7680.

ST-DENIS 7211, près métro Jean-Talon, bloc app, béton style condo neuf moderne, insonorisé, 3½ 470$, juil. 727-6609, 949-2630

ST-DENIS 7403B près Castelneau, 5½ non chauffé, 3e, 390$, 331-7103.

ST-DENIS 7647 2e étage, rénové, très beau, calme, 450 $. 521-5812 ou 521-4879.

ST-DENIS/ Bélanger, 5½ non chauffé, 3e étage, juil. 876-0096.

ST-DENIS/Duluth, loft moderne, calme, foyer, spa, 700$. 466-3954

ST-DENIS/St-Zotique, 3½-4½, rénovés, frais peints, 444-5599

ST-DENIS, frais peint, 6½, libre, 1 mois gratuit, 620 $. 767-2152.

ST-DENIS, métro Jean-Talon, 4½, 2e, entrée lav./séc. 440$, 739-6065

ST-DENIS, très beau 4½ rénové, chauffé, près métro Jean-Talon, poêle, frigo, faut louer, 272-6044, après 18h: 944-8707 ou 944-8708.

ST-DENIS, 4½, équipé, 1 mois gratuit, 425 $, 667-4388; 382-3481.

ST-DENIS, 7605A, grand 5½, 3e, 1 mois gratuit, 500 $. 274-2015.

STE-CATHERINE est, 2½, peint, tout compris, 335 $, 899-1012.

STE-CATHERINE et Viau, 3½ frais peints, bas, 444-5599

STE-CATHERINE E., à voir! Devant nouvelle Caisse Pop, voisin nouvelle clinique médicale, beau 4½, libre, 345 $. 527-8946, 526-4052

STE-CATHERINE Est, 8½, 550$. 737-4002

STE-CATHERINE/Iberville, 5½ rénové, tapis, stationnement, 425 $, un mois gratuit, 271-8572, 482-3147

STE-FAMILLE 3677; 3½, 4½, chauffés, équipés. 842-2427.

ST-GERMAIN, 5½ entre Ontario et Rouen; libres. 300 $ +. 381-6346.

ST-HENRI/CAZELAIS
5½: 400 $. 737-4002

ST-HENRI, 3½: 300 $, 4½ ou 5½: 345 $, 933-9337, 931-1235.

ST-HENRI, 5½ rénové, 3 chambres, 2e, planchers vernis, porte patio, poêle/frigo, parking. 739-7333

ST-HENRI, 4½, 360 $ à 380 $; 5½, 385 $; s/sol 4½, 325 $. Soir 939-5591

ST-HENRI, 5½-6½, parc, piscine, près commodités. 769-5893.

ST-HUBERT 7230, métro J. Talon. 6½:500$. libre, 739-8861, 697-8301

ST-HUBERT/métro Crémazie, 3½, chauffé, eau chaude fournie, poêle frigo, 390 $, 728-8449.

ST-JOSEPH et Chabot, à partir d'août ou sept, grand 3½ chauffé, poêle-frigo, 465 $, réf. 529-6681

ST-JOSEPH/ 4695 Henri-Deslongchamps, 4½ demi s/sol, 5½, bloc neuf, grands, tranquille. 725-2961.

ST-JOSEPH, grand 4½ chauffé, 2 chambres fermées. 525-2900

ST-JOSEPH, 3½, 365 $. Libre immédiatement. 529-7705.

ST-LAURENT (Ville). Prix réduits + 1 mois gratuit. 3½, 4½, chauffés, éclairés, eau chaude. Appareils ménagers, climatiseurs. Piscine extérieur, ascenseur, conciergerie 336-4872.

ST-LAURENT/Beaubien, 5½ rénové, 2e, 500$, 271-3955; soir 662-3226

ST-LEONARD grand 3½ rénové, propre, entrée lav/séc, près bus - magasins, pas chauffé 256-9144

ST-LEONARD, grand 4½-5½, très propres, 1 mois gratuit, libres, 324-1967, 967-8510

ST-LEONARD, grand 5½, haut duplex, propre, 326-0424, 364-1234

ST-LEONARD, grand 5½ rénové, duplex, gens sérieux, 727-6063

ST-LEONARD, grands 4½-5½, grands balcons avant/arrière, cuisine céramique, 324-7269.

ST-LEONARD, haut duplex, grand 5½ chauffé, 654-9111.

PROMOTION 3½ - 4½
ST-LEONARD, luxueux, face à parc, béton, ascenseurs, entrées lav./sech., parking 253-4698;

«PROMOTION SPÉCIALE»
★ ★ ★ ★ ★
3445, Ridgewood
Grands appartements de 2 cham. dans un édifice luxueux au bord de la montagne.
343-0484 / 989-9909
★ ★ ★ ★ ★
3730, Queen Mary
Grands appartements de 2, 3 ou 4 cham. chauffés, tout équipés près Université de Mtl et métro.
989-9909
Offre que vous ne pouvez refuser
S1969310

133 À LOUER ÎLE DE MONTRÉAL

ST-LEONARD, rue Provence, face au parc, à 2 pas du bus, 3½, très propre. 527-7527, 729-7478.

ST-LEONARD, Bounard, 4½ frais peint, libre, 3e, balcon, 1 mois gratuit, 326-1522.

ST-LEONARD, 3½ à louer, semi s/sol, propre, juil., 325-1094.

ST-LEONARD, 3½, avec garage, piscine, 2 mois gratuits, 953-4955.

ST-LEONARD, 3½, 4½, chauffés, propre, les commodités. 323-4737

ST-LEONARD, 4½ chauffé, 2 balcons, entrées lav./séc. 495 $, mois gratuit. 252-8234, 762-4627

ST-LEONARD, 4½ sous-sol et 4½ 1er étage, chauffés. 323-8629

ST-LEONARD, 4½, 1er, 5plex, près parc Pie XII. 435 $. 324-9948

ST-LEONARD, 4½, 2 balcons, très propre, services, soir 669-8853

ST-LEONARD, 5½ chauffé, haut cinqplex, libre 1er juil., 629-6144

ST-LEONARD, 6237 Jarry E. 4½, 3e, moderne, parking. 325-8018

ST-LEONARD, 9063 rue Boissonneault, 4½ chauffé, rénové, propre, pas cher. 336-1103, 481-3113.

ST-MICHEL, Larose et Charland, grand 5½ frais peint, haut duplex, tranquille, 460 $, 1er août. 382-7692, 389-9258.

ST-MICHEL, 2 3½ rénovés, poêle-frigo, lav./séc. 444-3416, 444-8661

ST-MICHEL, 45e rue, Pie IX, 4½ rénové, parking, 360 $. 648-7132

ST-ROCH 425 et 435, 1½, 2½, 3½, près métro Parc, 271-7576.

STUDIO, Carré St-Louis, libre maintenant, 825 $. 722-5091

ST-URBAIN / Bernard, grand 3½, tout rénové, 1er étage, patio, idéal personne seule, 410 $ 272-0246

ST-URBAIN et Duluth, 5½ pièces, non chauffé, 525 $. 634-9865

ST-URBAIN 5588, 6½, r.-de-ch. rénové, entrées lav./séc., 2 balcons, cour clôturée, 650 $. 271-3288.

ST-URBAIN/ St-Viateur, 6½, tout rénové, 689-5369, 445-9888.

ST-ZOTIQUE/ Lanaudière, petit immeuble, calme, propre, 3½, 4½. Références. 273-3765.

ST-ZOTIQUE/Pie IX, 6½ demi s/sol rénové, clair, calme, 525$, 374-9758

SUPERBE 5½ VICTORIEN
3522 Sherbrooke est, 650$. 352-3192

Toulon sur Mer
Face au Fleuve
3½, 4½
Immeuble béton. Cuisinière, frigo, piscine extérieure, sauna, frais peints, centre d'achats, à 5 min. métro, 15 min. centre-ville. Sécurité caméra-vidéo. 595-8723.

TÉLÉ-COULEUR GRATUIT...
avec un bail de 2 ans
Près Decelles et hôpital Ste-Justine, 3400 Linton, 3½, 4½, quartier tranquille, près services. 733-0450 ou 487-0292

TETREAULTVILLE, Joffre, haut triplex, 3½, entrées. 405 $. 584-3935.

THE ROYAL WESTMOUNT
250 CLARKE AVE
Elégance et prestige à prix abordable. Présentement choix d'app. 1 - 2 chambres pour maintenant ou plus tard. Piscine int, climatisation, portier, préposé au garage, sécurité, etc. Le Royal Westmount est adapté à votre style de vie confortable. Rendez-vous:
bur: 937-5357, soir: 933-0822

URGENT, 2448 Sherbrooke Est, 5½ occupation imm., 515 $. Walter, rés: 656-5826, bur: 465-4657.

V. ST-LAURENT, haut duplex 6, chauffé, juil. / août. 335-1291.

V. ST-LAURENT, 3½, 1351 Barré, poêle frigo, eau chaude incl., 375 $, 747-3764; soir 748-7670

V. ST-LAURENT, 4½, garage, 550$ /mois, 1 mois gratuit, 334-5339.

V.M.R. près métro, grands 4½, 5½, balcon, garage. 731-5067.

V.M.R. LIMITES
7425 CANORA
Grands logements chauffés, occupation immédiate-plus tard. 731-4549 ou 342-5401

V.M.R. 7½ chauffé, près train, autobus, 2 stationnements, jour 866-6244, soir 739-1077.

V.M.R., luxueux 5½, ascenseur, jacuzzi, garage. Aussi V.M.R. adj.: 5½, 4½. **2 MOIS GRATUITS.** 738-3434, 739-5856

V.M.R., magnifique 5½, vue superbe, 800 $. 341-9906

V.M.R., 3½, 4½, chauffé, poêle et frigo inclus, service de concierge, sécurité, Libres. 946-6738.

V.M.R., 3½-4½, chauffé, garage béton, libre, 450 $ et plus, 739-5971

V.M.R., 5½ spacieux, s/manger séparée, solarium, cuisine rénovée, disponible 1er août ou avant. Anne-Marie 733-4952.

VERDUN ouest, 5½, près métro, 2e, 2 chambres, frais peint, secteur tranquille, 490 $, 761-1441.

VERDUN, grands appartements, 2½, 3½, chauffés. Cuisinière & réfrigérateur inclus; Près Métro. Disponible immédiatement. Appelez 767-8211

VERDUN, haut 4½, métro, 350$. mois gratuit, 482-8090, 768-7776.

VERDUN, près métro de l'église, face au fleuve, grands 3½, 4½, chauffés, équipés, clairs, garage, concierge, négociable, 766-2546

VERDUN, rue Moffat, 3½ 375 $, 4½ 430 $, chauffés, poêle/frigo, 1 MOIS GRATUIT. 923-3582

VERDUN, tout neuf, 4½-5½, 1re 5e av., 430 $ à 450 $, 735-1742

VERDUN, 1ère av., près Wellington, 4½ r.-de-ch. . 5½, 3e. Bon prix, entrées lav./séc. 739-6065

VERDUN, 2x5½: 465 $ et 595 $, 1 mois gratuit. 944-9584.

VERDUN, 3½ rue Melrose; bois franc. Phil, jour: 766-6783.

VERDUN, 3½, poêle/frigo, 2 min. métro Lasalle. 766-7965, 427-3364.

VERDUN, 3½, 4½, frais peint, poêle, frigo, 1 mois gratuit, 950 Moffat, 525-2829.

VERDUN, 3713 av. Verdun, spacieux 4½, peinture, chauffage élect., 1er juillet. 624-1383

VERDUN, 4½, 2e étage, rénové, près commodités, 769-5893

VERDUN, 5½, près métro, références, 315 $ à 365 $. 684-2603

VERDUN, 6½, bas + s/sol fini, cour clôturée, "drive way". Très propre. 600 $/mois. 767-3790, 769-8438.

VERDUN, 6½, près métro, propre, entrée lav./séc., 450 $, 767-3578

VILLE EMARD, 5½ face parc, élect., 400 $, métro. 769-4267.

VILLE St-Laurent, paisible, luxueux, 2½, 3½, 4½, édifice béton, poêle, frigidaire, s/lavage à tous les étages, piscine int., sauna, appelez-nous pour vous informer de nos spéciaux. 336-8308, 335-3652

VILLE ST-LAURENT
Libres, 3½, 4½, chauffés, 420 $ +, ascenseur, piscine, garage. 668-1057, 747-3040

VILLE ST-LAURENT
1590 Dutrisac, spacieux 3½, 4½, rénovés, chauffage élect. 744-1153, 624-1383

VILLE ST-LAURENT
4½, chauffés, eau chaude, poêle/frigo, 1 mois gratuit. 744-3222

VILLE ST-LAURENT, attrayants spacieux 2½, 3½, 4½, entre métro Collège et Esposito, 575 Laurentien. 747-3298, 747-2607, 744-8278

VILLE ST-LAURENT, boul. Thompson, grand 5½, duplex, 2e, 3 chambres, rénové, propre, ensoleillé, entrées lav.-séch., chauffé, 690 $. 871-7680.

VILLE ST-LAURENT, duplex 5½ chauffé, près métro, libre. 747-4408

VILLE ST-LAURENT, grand 4½, duplex, triplex, parking, 335-1532

VILLE ST-LAURENT, grands 3½, 4½ et un 2½, chauffés, poêle/frigo, piscine ext., terrain tennis. Près services et transport. Prix abordable. Immédiat ou août. 334-3430.

VILLE ST-LAURENT, résidentiel, 3 grands 4½, élect., réf., 337-9480

VILLE ST-LAURENT, Thompson, 3½, équipés, chauffés. 333-1402

Magnifique 3½

Résidence
Portofino
Retraitées et semi-retraitées
3235 est, boul. Gouin Montréal-Nord
Tél. 321-9571
S1965288-R 133

133 À LOUER ÎLE DE MONTRÉAL

VILLE ST-LAURENT, 2x3½, haut triplex, 305 $ - 300 $. Soir: 474-1620.

VILLE ST-LAURENT, 4½ chauffé équipé 535$, 662-2726, 747-7450

VILLE ST-LAURENT, 4½ chauffé, 380 $, près CEGEP, jour 385-9991 poste 229; 1-226-1221 G. Tourigny.

VILLE ST-LAURENT, 4½ haut duplex, 3½. 336-6293, 748-1945

VILLE ST-LAURENT, 55 Laframboise, luxueux 4½, prix spécial. Tél: 745-1880

VILLE ST-LAURENT
CONDOS A LOUER
Offre exceptionnelle
4½ et 5½
spacieux et éclairés
2330 Ward #108
747-1643

VILLE ST-LAURENT
Haut de duplex, 5½, chauffé, près du train pour centre-ville. 331-5521.

VILLE ST-LAURENT
50 QUINTIN, 55 QUINTIN, 101 DEGUIRE
1½, 3½, 4½, 5½, immédiatement ou plus tard. Poêle, frigo fournis. Tapis mur à mur. Ascenseur. Concierge. 336-5771, 334-7107, 335-1303, 735-5331.

VILLE ST-PIERRE, 4½ rénové, très propre, 1 mois gratuit, 300 $ par mois. 381-9094

VILLE-EMARD, métro Monk, bachelor 3½, moderne, propre, tranquille, grande cour, entrées mini lav./séc., poêle/frigo inclus, idéal pour personne seule, 340 $ non chauffé, références 766-4409.

VILLERAY près métro Jean-Talon, 4½, libre, 345 $, 272-9423.

VILLERAY 1554, grand 3½ fermé, élect., calme, 325 $. 334-4482

VILLERAY, al rue tranquille, 6½, 3e étage, juillet, 495 $. 745-2207, 952-1628

VILLERAY, al 4½ rénové, métro, propre, tranquille, élect., bois franc, 350$ et +, 745-2207, 527-8373.

VILLERAY, métro J.-Talon, splendide 3½ neuf, planchers bois-franc, plafonds 9', salon + cuisine 30', 445 $. Bur.: 384-2123, rés.: 665-2023.

VILLERAY, près métro, 3½ neuf, poêle frigo. entrée lav/séc, 1 mois gratuit. 279-3648, 663-1239.

VILLERAY, près métro Jarry, 4½, 2 chambres fermées, entrée lav./séc., finition en chêne, prix: 395 $/mois, 385-4361.

VILLERAY, Casgrain près Jarry, bas duplex 4½ + s/sol + cour, 520$, juil. gratuit, 273-5556.

VILLERAY, Ch.-Colomb, superbe 9½, réaménagé, privé, clôturé, conviendrais aussi bureau, religieux, personnes âgées etc. 381-7329, 270-4584.

VILLERAY, Christophe-Colomb/-Bélanger, 1½ semi meublé dans triplex, 2 pas du métro, très propre, 250 $/mois tout compris. 948-5527

VILLERAY, 4½, semi s/sol et 1er; libres. 592-6744, 621-3079.

VILLERAY, 5, élect., cachet d'époque, 2e, 550 $ par mois, 387-1463

VILLERAY, 6½, bas duplex avec sous-sol, garage, 750 $, 387-1463.

VILLERAY, 6½, chauffage élect. entrée lav./séc., 525 $, 678-2657.

VILLERAY, 7855 St-Hubert, 4½ neuf, entrée lav./séc. élect. 387-7662

WESTMOUNT, grand 4½ face au parc, propre, clair; avec balcon. Parking et locker gratuits. Libre fin août. 620 $/mois chauffé. 938-8994. Reprise demandée.

WESTMOUNT, 4200 Sherbrooke ouest, prestigieux, 2 chambres, s/dîner avec foyer, et salon séparé, doit voir pour apprécier. Libre immédiat. 846-4002; 937-5690.

WOLFE près Ontario, 4½ 570 $, neuf, M. Giroux 523-7382.

1½, CONSTRUCTION BETON, 1989, grands appartements bien éclairés. A 2 pas d'un centre d'achats et autobus. Chauffé électrique. Poêle et frigo inclus. 3055, Gover, app: 7. 737-7593.

2 MOIS GRATUITS
ANJOU
Attrayants 1½, 2½, 3½, 4½, ensoleillés, grands balcons, plancher bois franc, cuisinière-réfrigérateur, chauffage + eau chaude, immédiatement ou juillet.
936-3446

3½-4½, chauffé, prix spécial, 524-1665, 745-0617

Benny
CRESCENT
→ 3½ ←
- À partir de 475$
- Piscines extérieure et intérieure

1½ • 2½ • 4½ • 5½
aussi disponibles
489-9000
S1966021-R 133

137 À LOUER BANLIEUE OUEST

A PIERREFONDS, grand 8½, maison ville, jardin, patio. 684-8921

☆ ☆ ☆ ☆ ☆ ☆ ☆ ☆
A PIERREFONDS
BAIL 2 ANS - 3 MOIS GRATUITS
3½-4½, bureau médecin, sécurité, tout inclus. 684-9210
☆ ☆ ☆ ☆ ☆ ☆ ☆ ☆

BEACONSFIELD
Très grands 2 et 3 chambres, chauffage, frigo, poêle inclus. Stationnement intérieur disponible, cour paysager. Face Centre de Tennis West Island et parc. Marche au train, magasins, écoles. A partir de $775/mois, disponibles imm.
Beacon Hill Villa 695-4466

D.D.O., maisons de ville, 2 ou 3 chambres+ s/eu au s/sol, cour, garage, piscine ext., 625 $ et 725 $. 626-5659 ou 871-7680.

DORVAL sud, bas duplex 5½, propre, central, libre, 633-9517

DORVAL, 3½, chauffage - poêle - frigo inclus, très calme, 1 mois gratuit, 631-6114, 631-1901.

DORVAL, 2 mois gratuits, 4½ moderne, 625$. Pas d'animaux. 332-2500 ou 735-6936.

DORVAL
MAISONS DE VILLE
Unités propres et spacieuses de 1-2-3-4 chambres, avec beaux planchers finis bois. Terrains bien entretenus, stationnement intérieur, piscine. Distance de marche d'autobus, train, magasins et écoles. Chauffés, poêle et frigo inclus. Occupation immédiate ou plus tard. A partir de $565/mois.
Lakeshore Villa 631-5066

LACHINE, bord de l'eau, maison ancestrale entièrement rénovée, 3 chambres, salon, s/dîner, cuisine, 3 s/bains, foyer, boiseries, galeries, s/sol fini. Stationnement. 1300 $ par mois. Denis, 634-3400.

Manoir Dollard
1½ - 3½ - 5½
Grands logements chauffés, ascenseur, piscine, poêle, réfrigérateur inclus, près autobus.
4039-41 DES SOURCES D.D.O.
684-7352

Place Fairview
1½ - 3½ - 4½
Grands logements chauffés, ascenseur, piscine, poêle - réfrigérateur fournis, près autobus.
4045 ST-JEAN - 404 HURTEAU
620-8038

PIERREFONDS CENTRE, 5½ bas duplex; 7½ chauffé 4-plex. 626-2961

PIERREFONDS, bord de l'eau, condo spacieux et ensoleillé, 1-2-3 chambres, garage, devant parc. Faites vite! 620-9985

PIERREFONDS, Gouin/Masson, grands 3½, 4½, tapis, non chauffé, libre juill. 876-0096.

PIERREFONDS, 5½, près gare, centre d'achats. 626-5374.

PIERREFONDS
Au bord de l'eau. Grands 4½, 3½, 1½. Vue superbe du balcon. Chauffage, élect., tous services inclus. Piscine, stationnement disponible. Edifice bien entretenu. 14 255 Gouin O./St-Jean, 626-5155.
PROMOTION SPECIALE

137 À LOUER BANLIEUE OUEST

PIERREFONDS
BORD DE L'EAU
11150 MEIGHEN
3½ 545$ à 555$, 4½ 635$ à 715$, piscine extérieure, taxes, électricité + chauffage payés.
684-7481

PIERREFONDS
1 MOIS GRATUIT
GRANDS 3½, 4½
chauffés, frais peints, tranquille
4570 René Emard, 624-1014

PIERREFONDS
3½, 4½, chauffés, frais peints, tranquille, garage intérieur, 684-2148, 683-9593

SUPER PROMOTION
PIERREFONDS 1½ à 4½, chauffés, éclairés, poêle/frigo, 421-3528.

VAUDREUIL, bâtisse neuve 1 an, 3½, 4½, stores et stationnements inclus, 445 $. 424-6419, 455-5485.

140 À LOUER LAURENTIDES

AU SOMMET du Mont Gabriel, vue Vallée Morin-Heights et St-Sauveur, maison 2 ou 3 chambres, tout équipée, près de piscine, tennis, golf, saison 5000 $, location à la semaine avec références. 594-2748.

BLAINVILLE, 4 chambres, meublée, r.-de-ch., cour, 710$. 497-3310

LUXUEUSE maison, Lac L'Achigan, bord de l'eau, meublé, lav/séc, lav/vaisselle, foyer, grand terrain, plage, quai, canot, 3 chambres, saison ou année, 865 Kilkenny, à St-Hippolyte. Luc: jour 514-565-5035, soir 514-563-5897

ST-ADOLPHE D'HOWARD, 3½ meublé, 4½ semi meublé, chauffés, éclairés, 514-226-5215.

STE-ADELE condo 4½ meublé, 2 chambres, rue Tournesol, stationnement, saison ou année 499-0008

STE-ADELE, condo avec verrière, 2 chambres, foyer, 650 $ mois à l'année. 629-3248, 1-229-2824

STE-ADELE, condo split, 3 chambres, foyer, piscine, lac. 689-1149.

STE-ADELE, condo, 3 chambres, piscine chauffée, semaine ou mois. 949-7013.

STE-MARGUERITE du Lac Masson, jolie maison canadienne, 3 chambres, 2 s/bains, tout équipé, au mois, (514) 464-2217, 361-7938.

ST-SAUVEUR, condo, 2 chambres, sem./mois/saison/an. 1-229-3850

SUPERBE maison récemment construite au Domaine Mont Gabriel, grand terrain paysager, à proximité (500 pi) des pentes de ski, golf, hôtel, piscine et tennis, 3 chambres, 2 s/bains complètes, foyer, appareils électroménagers fournis, libre 1er sept. 93. A 800$ par mois à l'année. Communiquer avec Suzanne Bastien au 227-4948

141 À LOUER LAVAL, RIVE NORD

A CHOMEDEY, grand condo 4½, presque neuf, moderne, foyer, aspirateur central, très bien situé, libre maintenant. 525-7903.

A L.D.R. Chomedey, condo, piscine, 3½ meublé, 450 $. Duplex 90, luxe, 4½ converti en 3½, bain romain 475$. 3½ - 355 $. 629-8835

A LAVAL 3½, sous location, près autoroute et boul. Cartier, 355 $/mois, taxes incluses, non chauffé, concierge. 975-1251.

A PONT VIAU, superbe bord eau, 285 Levesque, 3½, 4½, chauffé, éclairé, parking, 629-1707, 334-0080

A VIMONT 5½ co-op, moderne, 405 $. Sept. 668-7551, 665-3305.

A 1205 av. Sgr Lussier, 3½ à 5½, personnes âgées réduit, 661-7383

AUTEUIL, Laval, maison neuve, bail courte durée, renouvelable, 2 chambres, grand terrain, 2 min. riv. Mille Iles, 17 - 4e ave. Luc, 514-565-5035, soir 514-563-5897

BELLEROSE/ Vimont, luxueux 7½ +s/sol, garage double, foyer, près services, paisible, 830 $, 871-7680.

BLAINVILLE, cottage 3½, chauffé, meublé, éclairé, stationnement, 465 $, 387-1864, 433-7222.

CHOMEDEY ouest, grands 3½, 4½, frais peintures, poêle, réfrigérateur, ascenseur, autobus. 688-4577, 681-9138

CHOMEDEY EST: 3½ chauffé, éclairé; 4½ entrée lav./séc. lav./vaiss. MOIS GRATUIT. 975-1069 ou 748-0725.

CHOMEDEY 5½ bas duplex, garage, s/bain neuve, terrain 9000 pi car. Aussi 5½ haut duplex. Repeint, plancher vernis. 681-3903

CHOMEDEY, grands 4½, 3½, près commodités, jardin et parking. Aire ouverte. 629-4466.

CHOMEDEY, luxueux 6½+s/sol, foyer, garage double, 2 pas commerces, 830 $. A voir, 871-7680.

CHOMEDEY, 1 mois gratuit
4½, moderne, 682-3345, 337-6779

CHOMEDEY, 1½, 3½, 4½, Meublés ou non, près services, 687-5081

CHOMEDEY, 220 85e, 4½, élect., les entrées, propre, 365$. 327-7474.

CHOMEDEY, 3½ de luxe, haut duplex, 2 balcons, peint, 687-1867

CHOMEDEY, 4½, construction récente, 445 $. 689-2712, 983-3585.

CHOMEDEY, 4½ demi-s/sol, frigo, poêle micro-ondes, lave-vaisselle, tapis, élect., un mois gratuit, 400 $. Soir 681-8430

CHOMEDEY, 5½, grand quadruplex moderne, près de tous services, garage double, cour arrière privée, système d'alarme et appareils électroménagers inclus. 623-3772 ou 667-5603.

CHOMEDEY, 7½, 4½, résidentiel, spacieux, foyer, garage. 681-9779

CHOMEDEY
Boul. Cartier
Prix raisonnables

3½	973-9707
3½, 4½	687-8840
3½, 4½	973-3025
3½	688-9374
3½	681-1638

CHOMEDEY
1 MOIS GRATUIT
Prix raisonnables

Boul. Notre-Dame:

4½	973-8426
3½, 4½	682-5450
3½, 4½, 5½	973-9422

Boul. Samson:

3½, 4½, 5½	686-1142

R 141

DEUX MOIS GRATUITS
Fabreville, 604 Gemma, près services, 2½ meublé chauffé, 463 $. 4½, 480 $. 625-4345.

DUVERNAY EST 4½ 2e duplex, 425 $ avec stationnement 661-0858.

DUVERNAY 5½, bas duplex, superbe, garage, piscine creusée, lave-vaisselle. Etc. 750 $. 667-9455

DUVERNAY, 4½, bord de l'eau, neuf, 668-2305 M. Pelletier.

DUVERNAY, près centre d'achats, 1½, 4½ chauffés, eau chaude, poêle, frigo, entrées lav/séc. Références. 729-9737.

DUVERNAY, Laval, 4½, entrée lav./séc., stationnement. 858-1145.

L.D.R., avenue Laval, 4½, entrées lav./séc., propre, libre. 629-0510 ou 664-2082.

L.D.R., de Gascogne, 3½, triplex, 355-5485, 662-3148, 984-1863

L.D.R. 2 MOIS GRATUITS
3½, chauffé, avec ou sans poêle frigo, 380 $, 667-5639, 337-6779

L.D.R., 3½, chauffé, poêle frigo, 350 $, libre. 621-5393.

L.D.R., 4½, frais peint, bois franc, entrées lav./séc., près services, 415 $. 668-2185.

L.D.R., 5½, très propre, libre, 450 $. Calme. 335-0372

LAVAL O., chauffé, 3 chambres, 2 s/bain, foyer, Jenn-air + extra. Près train et bus. 750$. 962-3789

LAVAL, près centre d'achats Pont-Viau, 4½, mois gratuit, ménage fait, 662-8920, 353-1714

Promenade des Îles
CONDOMINIUM
AUCUNE SURPRISE
Île Paton, bord de l'eau, offrant des services tels que: portier, gardien de sécurité, salon de coiffure, dépanneur, salle d'exercices, piscines ext., int., tennis.
Choix de 3½, 4½, 5½
Incluant électricité, chauffage, taxe d'eau, air climatisé, électroménagers et garage.
À partir de 630 $
RENSEIGNEZ-VOUS SUR NOTRE PROMOTION SPÉCIALE
Inf.: 686-0800
S1972288-R 141

141 À LOUER LAVAL, RIVE NORD

LAVAL, près pont Pie IX, bas duplex, 5½, frais peint, grande cour, calme, garage, 352-1815.

LAVAL, St-François, nouveau développement, cottage 6½, 3 chambres, 2 s/bains, cour, très ensoleillé, près école, services, 675 $/mois. 871-7680.

LEVESQUE 4307, condo 4½, foyer, stationnement, poêle, frigo, 575 $, 687-7326 ou 1-229-8278 frais virés.

MANOIR DES ECORES
DUVERNAY
1½-3½-4½-5½ et sous-sol
Face à Riv. des Prairies, grands logements chauffés, élect. payé, ascenseur, piscine.
1775-85-95 CARTIER
663-6344

PONT-VIAU, haut de duplex, beau grand 4½ moderne, 2 chambres, chauffé, éclairé, stationnement, cour. Spécial: 595 $. 621-1629.

PONT-VIAU, 2½ meublé, libre. Jour 399-3722, soir 663-1107.

PONT-VIAU, 2½, 300 $ tout compris, 388-1063, paget 361-2478

PONT-VIAU, 5½, 1050 Bousquet, 425$.Jour 388-5358, soir 334-2475.

ROSEMERE, face au golf, superbe propriété 4 chambres, garage double, foyer, bain tourbillon, cuisine moderne, électroménagers incl. Michel St-Jacques 625-5255

STE-DOROTHEE, 87 boul. Samson, ouest de l'autoroute 13, 5½, garage. juill. 685 $, 434-2650; 663-1393

STE-ROSE, magnifiques et luxueux app 3½, 4½, ensoleillés, propres, paisibles, idéal pour retraités et semi-retraités autonomes, à 2 pas d'un parc et services, salle de détente+billard. 545 $ et 595 $/mois. 662-8152; 871-7680.

STE-ROSE, triplex, 5½, garage, insonorisé, cour, 695$. 433-6946

STE-THERESE, 1 mois gratuit, triplex, 3½ (5½ foyer), 435-5343.

STE-THERESE, duplex dét. neuf, grand 5½, près 640, foyer, parking, rangement, 600 $, 472-4537.

STE-THERESE, 4½, 1000 pi car., 2 stationnements, insonorisé, calme, rés., gazonné, 480 $, 449-7200.

ST-EUSTACHE haut duplex 5½, 1 mois gratuit 495 $, 385-1818

ST-FRANÇOIS, Laval, 4½-1er au bord de l'eau, Richard 666-6770.

UN MOIS GRATUIT, L.D.R., 4½ avec s/sol, rénové, bois franc, ensoleillé, libre, 668-3717, 434-7269

VIMONT, coop d'habitation, grand 3½, entrées lav./séc., stationnement, 1 mois gratuit, 967-9858.

VIMONT, grands 4½, 5½, porte-patio, parking. 663-4245; 669-0608.

VIMONT, Cité Santé, quadruplex 7½, 3 s/bains, 4 chambres, s/familiale, foyer, garage double. 3½ demi s/sol, semi-meublé, chauffé. Soir: 621-4183.

VIMONT, 3½, 4½
propres, près hôpital, centre d'achats, transport. 629-8027.

142 À LOUER CANTONS DE L'EST

BORD DE L'EAU près Magog, beau site, bachelor, 250 $ /mois, 1-297-3772 ou 523-8332

143 À LOUER RIVE SUD

A BROSSARD
PRES PLACE PORTOBELLO
4½ - 5½ cottage
poêle/réfrigérateur
service de conciergerie
buanderie, très propres
, stationnement inclus
4½ - 440 $ et plus
5½ - 560 $ et plus
1 MOIS GRATUIT
466-9024, 353-1414

A LONGUEUIL, grand 3½ libre, 375 $, 442-0236, 448-5469.

A LONGUEUIL, luxueux 4½, métro, insonorisé, piscine, 674-0625

A LONGUEUIL, 1 mois gratuit, 2½-3½-4½ chauffés. 646-9304, 647-5621

A ST-HUBERT, Canon et Grande Allée, 3½ neuf, juillet gratuit, entrée privée, 360 $. 497-2544

APP. (loft) bord eau, idéal personne seule, complètement meublés, équipés, sans bail, 658-2531

BOUCHERVILLE, 4½, style condo, stationnement, verrière, foyer, lav./vaiss. 658-1684, 655-7263

BOUCHERVILLE, beaux grands 4½, style condo, 449-6916, 443-3935

BOUCHERVILLE, grand 4½, entrées lav./séc., planchers bois franc. 655-3885, 844-6722

BOUCHERVILLE, 1 mois gratuit ou 470 $ nég.! grand 4½ élect., frais peint, 449-5342.

BOUCHERVILLE
1½, 2½, 3½, 4½, 5½ à partir de 455 $. mois gratuit. Possibilité de signer bail de 3 ans au même prix, frais peint, tapis mur à mur. Endroit paisible, près du fleuve. Idéal pour gens aimant la tranquillité. Edifice béton, impeccable. Chauffé, électricité, taxes. Poêle, frigo, stationnement. Ascenseur. Près parc, centre d'achats et centre civique, C.L.S.C. S/adresser au: 30, Montarville, app: 108. 655-4822, 737-7554.

BROSSARD - MARIE-VICTORIN
Près pont Champlain, 3½ rénovés, chauffés, 1 mois gratuit.
672-4100

BROSSARD M, duplex neuf, grand 5½, r.-de-ch. ensoleillé, foyer, 1½ s/bains, garage, 800 $. 672-7535.

143 À LOUER RIVE SUD

BROSSARD, "N", grand 4½ de luxe, neuf, mezzanine, 2 s/bains, garage, 1 mois gratuit. 676-7247.

BROSSARD, "N", grand 4½ rénové, élect. locataire. Un mois gratuit! 926-0949; 466-9349; 271-3544.

BROSSARD, "R", fabuleux condominium moderne 2000 pi car. 2 étages. Foyer. Climatisation. Garage privé. Boisé. Paisible. 466-8704

BROSSARD, 6½ triplex moderne, 3 s/bain, foyer, cour, garage double. Libre. (514) 584-3479

BROSSARD: mois gratuit. Style condo, grands 4½, 5½, frais peints, stationnement, près de tout, autobus à la porte, 10 min. centre-ville. 656-4275, 466-5176.

CANDIAC, 4½ au prix d'un 3½, 5½ au prix d'un 4½, 635-8601, 444-3801.

GREENFIELD PARK, 275 Taggart, 1 mois gratuit, 3½, 4½, chauffés. Taxe d'eau, vidanges payées. Poêle, réfrigérateur. Ascenseur, buanderie. Près centre d'achat. Concierge app. 109. 769-2762 ou 923-1157 ou 466-3382.

GREENFIELD PARK, 3½, 4½, super grands, chauffés, garage gratuit, mois gratuits. 466-3352.

GREENFIELD PARK, 440 Victoria, 3½, 4½, très grands, modernes, propres, entrées lav./séc., tapis mur à mur. 671-7811. 737-4808.

LA PRAIRIE, 4½ (tourbillon, garage), 5½ (stationnement ext.), luxueux, moderne, proximité services, 1 mois gratuit. Jacky, jour 738-0970, soir/fin sem. 744-1952.

LAPRAIRIE: 1x2½, grand, tapis mur-à-mur, près polyvalente, air climatisé. 659-1503.

LONGUEUIL (vieux), grand 3½ dans triplex neuf, 460 $. 670-0847.

LONGUEUIL (Vieux), Gardenville, 6½ tout incl, 1½ s/bains, propre, stationnements, 700 $. 659-0666.

LONGUEUIL (Vieux), 7½ chauffé, eau chaude, planchers bois. Carole: 651-8206 ou 928-2683.

LONGUEUIL
CEGEP EDOUARD MONTPETIT
1½ meublé, idéal étudiant(e) 300 $ tout compris. 651-0170

LONGUEUIL Vieux, 3½, chauffé, semi-meublé, 400 $, 678-4745.

* * * * * * * * *

LONGUEUIL 565 St-Charles O

LIBRES: 3½ - 4½
Décor paysager, à 3 minutes du métro. Béton, frais peint, chauffés, éclairés, poêle, frigo, lave-vaisselle, air climatisé, tapis mur à mur, piscine ext., sauna, service de conciergerie, stationnement intérieur et extérieur. 646-1564

* * * * * * * * *

LONGUEUIL, app. à s/louer 5½, chauffé, éclairé, 844-7878.

LONGUEUIL, grand 4½ moderne, 340$, libre, propre. 466-3954

LONGUEUIL, grand 5½, triplex 84, 2e, 1 mois gratuit, 575$, 656-9047

LONGUEUIL, près cegep, beau 4½, chauffage élect., entrées lav./séc., 465 $, libre, 345-8801.

LONGUEUIL, près ch. Chambly, 3½ chauffé, rénové. 350 $. 448-8332

LONGUEUIL, près métro, tranquille, pour personne âge mature, meublé, chauffé, éclairé, 3½-375 $, 2½-325 $. 670-5285

LONGUEUIL, près Cegep, grand 5½, chauffé, eau chaude, parking. Mois gratuit. 651-4314, 468-5917.

LONGUEUIL, quadruplex 2½ semi meublé 300$. 647-2015, 679-5231

LONGUEUIL, rue Louise, grands 4½ neufs, planchers bois franc, 370 $ et 410 $, libres, 655-3493

LONGUEUIL, triplex 4½, 5½, porte patio, 714 Goyette, 2304 Ste-Hélène, 370 $, 515 $. 679-1993

LONGUEUIL, près centre, grand 5½, tranquille, 679-8604, 677-4291

LONGUEUIL, Collectivité Nouvelle, 3½. Juillet. 651-9221.

LONGUEUIL, Collectivité Nouvelle, près base de plein air, triplex, 3½, entrée lav./séc., libre immédiatement, 450 $, 448-2307.

LONGUEUIL, 1 mois gratuit, grands 4½, 365$ à 450$, près tous services. 674-0296 ou 442-2766.

LONGUEUIL, 1290 Lasalle, grand 4½, frais peint, stationnement, 345$ par mois. 2 mois gratuits. 646-6993, 455-9423

LONGUEUIL, 2½, 3½, 4½, 5½, 7½; dans triplex et cinqplex. Loyers réduits. 677-2441, 679-2202.

LONGUEUIL, 3½, mois gratuit, eau chaude, 449-0304, 655-2910

LONGUEUIL, 3½, 4½, insonorisés, chauffés, 1 mois gratuit, 928-1738 ou 326-5328.

LONGUEUIL, 3½, 4½, 5½, chauffés, bois franc, à voir! 444-1773

LONGUEUIL, 3031 Racicot/90 Remy, 1 mois gratuit, 2½, 3½, 4½, chauffés poêle frigo, 325$, 375$, 415 $. 928-0810, 769-2762, 466-3382.

LONGUEUIL, 336 Curé Poirier. 5 min CEGEP. 4½ fermé frais repeint. 350 $ et +. 583-5558.

LONGUEUIL, 4½ style condo, tranquille, stationnement, 671-5166.

LONGUEUIL, 4½ et 4½ semi s/sol, 5½ chauffé, 3 MOIS GRATUITS! 468-9774, 672-8240

LONGUEUIL, 4½, près tous services/métro, calme, 385$, 655-0914

LONGUEUIL, 4½, 2 mois gratuits, 463-5117, 444-3801

LONGUEUIL, 5½ ensoleillé. Chauffage, eau chaude fournis. 545$ /mois, 444-3551.

LONGUEUIL, 5½, haut triplex dét. chauffé, libre. Soir: 646-1265

LONGUEUIL, 6½, vaste, triplex, élect. frais peint. Cour, cabanon. 2 parkings. Écoles, bus, base plein air, golf. Calme. 720$ nég. 468-7558

LONGUEUIL: triplex, 2x2½, près Base de Plein Air et Hôpital Pierre Boucher, stationnement, autobus, tranquille. 448-5848.

Un élément important!

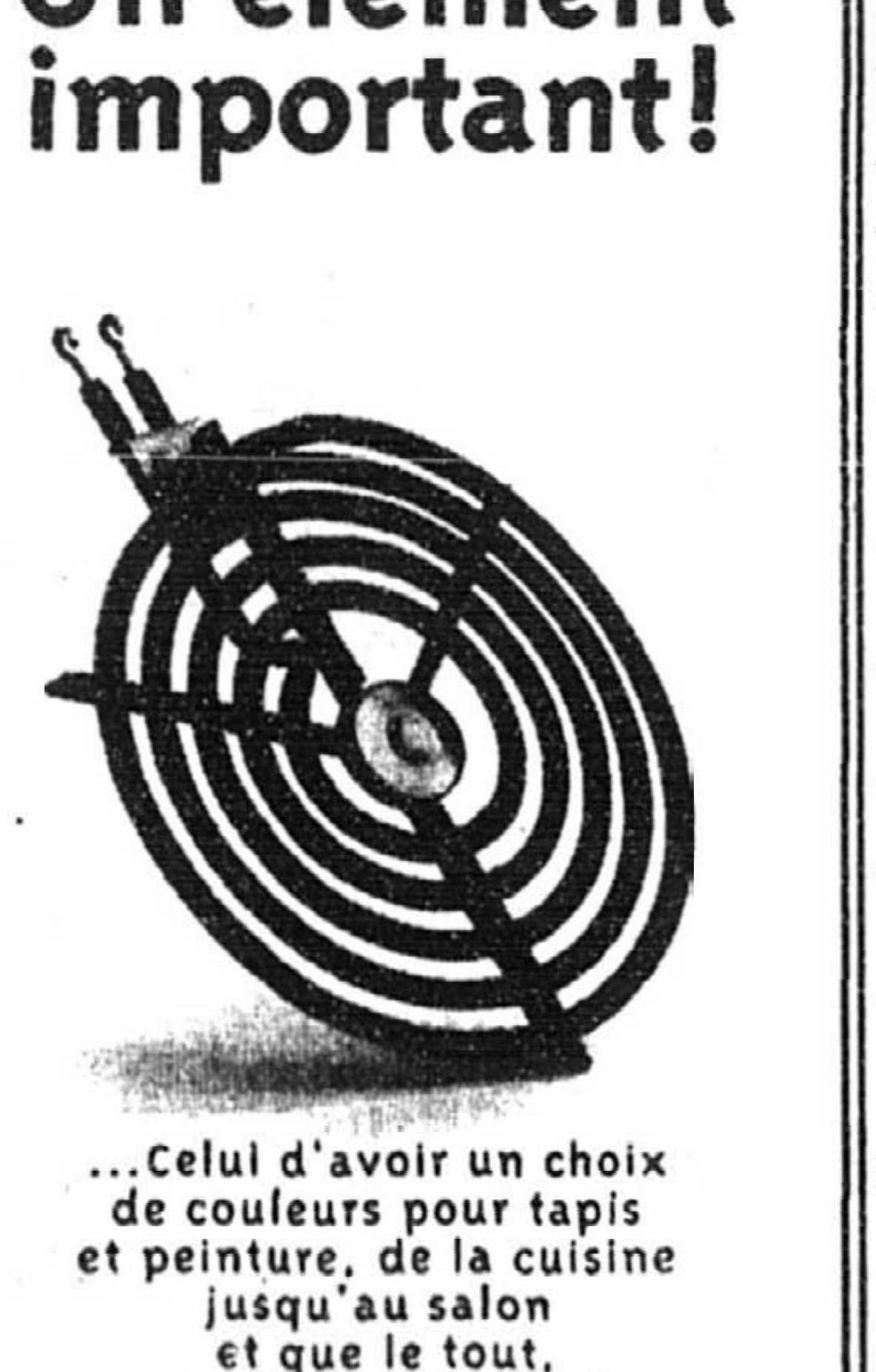

...Celui d'avoir un choix de couleurs pour tapis et peinture, de la cuisine jusqu'au salon et que le tout, sera fait pour vous!

LES APPARTEMENTS D'ASSIGNY
BUREAU DE LOCATION
110, rue de La Barre, Longueuil
(près métro)
☎ 677.9277 / 677.8945
S1970203-R 143

Avis

Nos annonceurs sont priés de noter que toutes leurs annonces doivent être rédigées selon la règle prescrite à l'article 10 de la Charte des droits et libertés de la personne qui stipule que:

« Toute personne a droit à la reconnaissance et à l'exercice, en pleine égalité, des droits et libertés de la personne, sans distinction, exclusion ou préférence fondée sur la race, la couleur, le sexe, la grossesse, l'orientation sexuelle, l'état civil, l'âge, sauf dans la mesure prévue par la loi, la religion, les convictions politiques, la langue, l'origine ethnique ou nationale, la condition sociale, le handicap ou l'utilisation d'un moyen pour pallier ce handicap.
Il y a discrimination lorsqu'une telle distinction, exclusion ou préférence a pour effet de détruire ou compromettre ce droit. »

143 À LOUER RIVE SUD

LONGUEUIL
REDUIT A 360 $ ET 375 $
grands 4½ clairs, proximité magasins, cegep, bus, entrée lav.-séc., concierge, 671-7969

ST-LAMBERT - 6 ARGYLE
3½, 4½ chauffés, piscine, sauna, garage gratuit.
672-4388

ST-LAMBERT face au golf, 4½ non chauffé, non meublé. Jour: 466-2878, soir: 659-7375.

ST-LAMBERT, (central) 5½ chauffé, + s/sol, garage, cour, libre septembre, 923-3216, 840-4312.

ST-LAMBERT, beaux grands 3½, 4½, tout incl., stationnement, piscine ext., 466-4297, 937-4502.

ST-LAMBERT, rue des Ardennes, secteur très recherché, 4½, style maison de ville, chauffé, eau chaude fournie, entrée lav./séc., planchers bois franc, 1 mois gratuit. 466-3525.

ST-LAMBERT, rue Riverside, 4½, chauffé, eau chaude. 466-9448.

ST-LAMBERT, 3½, 4½, 5½; mois gratuit, rénové, béton, lave-vaisselle, garage, sauna, piscine ext., tennis. 923-1450, 672-8140.

ST-LAMBERT, 3½, 4½, 5½, disponible immédiatement; équipé avec tous les services incluant piscine ext.; stationnement disponible; Appelez 671-9515 ou venez visiter à 5525 Plamondon, app. 108.

ST-LAMBERT, 4½, 575 $. Tout inclus. 465-4592.

ST-LAMBERT, 5½ haut duplex, près du centre-ville, autobus, garage, cour, 1 mois gratuit, 675 $ mois chauffé, 674-3996.

ST-LAMBERT, 6½, 590 $ non chauffé, 672-9720.

ST-LAMBERT: 3½, 4½, 5½, disponible immédiatement; équipé avec tous les services incluant piscine ext.; stationnement disponible; Appelez 671-2498 ou venez visiter à 150 de Navarre, app. 108

ST-LAMBERT: 3½, 4½, 5½, disponible immédiatement; équipé avec tous les services incluant piscine ext.; stationnement disponible; Appelez 671-1077 ou venez visiter à 160 de Navarre, app. 108

VIEUX Longueuil, s/sol neuf, équipé, chauffé, câblé. 677-1075.

VIEUX Longueuil, 4½ rénové, haut duplex, immense terrasse, libre, 500 $ non chauffé. 670-1769.

144 PROPRIÉTÉS À LOUER

A Otterburn Park, bung. 92, brique, s/sol fini, clôturé, 700 $. 464-0028

A 30 MIN. de Mtl, près St-Hilaire, maison aire ouverte, complètement rénovée, foyer, 446-6810.

ANJOU gros bung. tout équipé, 4 chambres, garage, secteur de choix. André Hamel 645-8845 **RE/MAX DE LA POINTE CRTR**

AV. DU MUSEE, centre-ville, cottage d'exécutif dans l'exclusive Place Richelieu, rénové, 3 chambres, 3½ s/bains, climatisé, garage, s/sol, 3300 $. 281-6606.

BORD de l'eau navigable, à Lachenaie, 9 pièces, 2 s/bains, 3 garages, 8 stationnements pavé uni, 950 $. 471-6603

BOUCHERVILLE, semi dét., 3 chambres, s/sol fini, foyer, terrain clôturé, 2 s/bains, 790 $. 655-9961.

BROMONT manoir, 25 chambres sur domaine, avec chalet, 385-1818

BROSSARD, cottage jumelé, secteur "M", grand terrain, occupation immédiate. Mme Chartrand 672-6450.
MONTREAL TRUST, COURTIER

BROSSARD, A LOUER Magnifique cottage 3 chambres. S/manger, Foyer, garage. Grand terrain, etc...980 $/m. Pierre Rioux 672-0235.
ROYAL LEPAGE COURTIER

BUNG. à Repentigny, 3 chambres, garage, piscine hors-terre, 961 rue Nasseau, 775 $/mois. Imm. Sedena 321-9595 Pierre Bastien.

BUNGALOW près Ville St-Laurent, 5½, grand terrain, propre, 388-6487

CARTIERVILLE, cottage 6½, très propre, libre, 775 $. 684-3712.

CARTIERVILLE, nouvelle construction, 3 chambres, s/sol fini, meubles luxueux, 1200 $, près autobus. Août ou sept. 956-8809.

CHOMEDEY cottage + s/sol fini, libre élect. 850$/mois 385-1818

CHOMEDEY, Laval., bungalow 4½, 550 $/mois, 681-7238.

D.D.O maison de ville, condo, 3 chambres, patio, piscine, garage. Int., impeccable. 700 $. 989-7785.

DUVERNAY, 2285 boul. de la Concorde, 6½, cour, piscine 16X32, 950$ chauffé, éclairé. 629-0328.

FABREVILLE, bung. dét. 3 chambres, thermo, lave-vaisselle, frais peint. 800$. 628-6681 après 19h.

LAPRAIRIE, maison bord du lac, 3 chambres, 2 s/bains, 659-1836

LONGUEUIL, 2 chambres, bois-franc, Jenn-Air, 800 $/mois chauffé, éclairé. (819) 847-2236.

LUXUEUSE maison à louer, St-Sauveur, 594-0222.

MONT ST-HILAIRE, split, endroit paisible, 4 chambres, garage, foyer, libre, réf. exigées, 700 $ mois. 467-3578 ou 467-6625.

MTL-NORD, 11 115 des Laurentides, 7½, foyer, 750 $. 748-9853.

PIERREFONDS, bung. 3 chambres, s/sol fini, garage, 930$. 861-1213.

PIERREFONDS, 3 chambres, s/sol, garage, 5 électros, 970 $, 733-0203

PINCOURT, joli bung. 5½ + s/sol, terrain 75X200, près école, centre médical et centre d'achats, 700$/mois. Option d'achat si désire. 425-4719 ou 453-1368.

PLATEAU, près St-Denis, maison de ville, tout équipée, meublée ou non (800 $ +). Jardin, stationnement, idéal pour couple. 522-5753.

PRES METRO Beaubien, bung. 3½, rénové. Prix à nég. 276-8260.

ROSEMONT maison 3 chambres en face d'un parc garage 527-4467

ST-BRUNO, cottage de prestige, 4 chambres, s/sol fini, cuisine moderne, grand terrain, arbres, piscine. 1290 $ / mois. 672-2582

ST-BRUNO, cottage semi-dét., rénové, 3 chambres, s./sol fini, thermopompe, lav./séc., remise, patio, option d'achat, libre. 441-2566

STE-ROSE, à louer ou à vendre, bung. 2 chambres, garage, option achat 117 000$, libre. 625-1688

STE-ROSE, bung. dét, 700 $, 622-9762

STE-THERESE, cottage 8½, très grand terrain, 923-0532, 844-4202

ST-LAMBERT, 4 chambres, cottage, garage, climatisé, s/familiale r-de-ch., 1 500 $/mois, 466-1908.

ST-LAMBERT
Maison de ville-condo, 3 étages, piscine ext., garage intérieur. libre, OU A VENDRE.
L. Boucher 443-4448, 466-0322

VILLE St-Laurent, près du Collège, 3 chambres plus s/sol, sauna, tourbillon, garage, jardin. 984-1892

145 EXTÉRIEUR DE MONTRÉAL

A St-Jean près cégep, 5½, entrées lav./séc. tapis, 346-7111, 661-7383.

CHARLEVOIX, maison familiale, fin sem. ou sem., 3 chambres, confort raffiné, calme, proximité plage, golf, musées, (418) 439-3853.

SUNSET ISLAND, l'île de vos rêves! Très privée et luxueuse! Idéal pour l'artiste ou l'exécutif! 4 000 $/mois. K. Whelan 425-4090, 697-3391.
MONTREAL TRUST, COURTIER

TRES grand 4½, très propre, place rangement, stationnement, déneigement, taxes inclus, centre-ville de St-Hyacinthe, en face du CLSC, 385 $/mois. 1-796-1447; 1-796-2449.

146 MAISONS DE CAMPAGNE

CHARLEVOIX
POINTE-AU-PIC
Grande et luxueuse maison d'été; aussi autre maison confortable.
(418) 665-2369 APRES 19H

ESTRIE. Maison centenaire. Rénovée. Boisé. Rivière. Location sem. (280 $) ou mois. 819-826-5623

ILE VERTE, rare île habitée du bas St-Laurent, paisible maison ancestrale, vie au rythme des marées, à la sem. ou au mois. Aout et sept. 1-(418) 738-2609.

MAISON de ferme en montagne, vue panoramique, 15km nord Joliette, jusqu'à fin avril 94, 325$/mois, 1-883-8004, 1-432-1782

SUITE des annonces classées à la page **E2**

LE GRAND DÉCOMPTE PONTIAC

TRANS SPORT SE

339$ /MOIS*

AUCUN VERSEMENT INITIAL!

- PANNEAUX DE POLYMÈRE ANTIROUILLE
- FREINS ANTIBLOCAGE AUX QUATRE ROUES
- CLIMATISEUR
- RADIOCASSETTE AM-FM STÉRÉO
- ESPACE POUR 7 PASSAGERS

GRAND AM SE 4 PORTES

299$ /MOIS*

- FREINS ANTIBLOCAGE
- BOÎTE AUTOMATIQUE
- CLIMATISEUR
- RADIOCASSETTE AM-FM STÉRÉO

ASÜNA SE 4 PORTES

199$ /MOIS*

AUCUN VERSEMENT INITIAL!

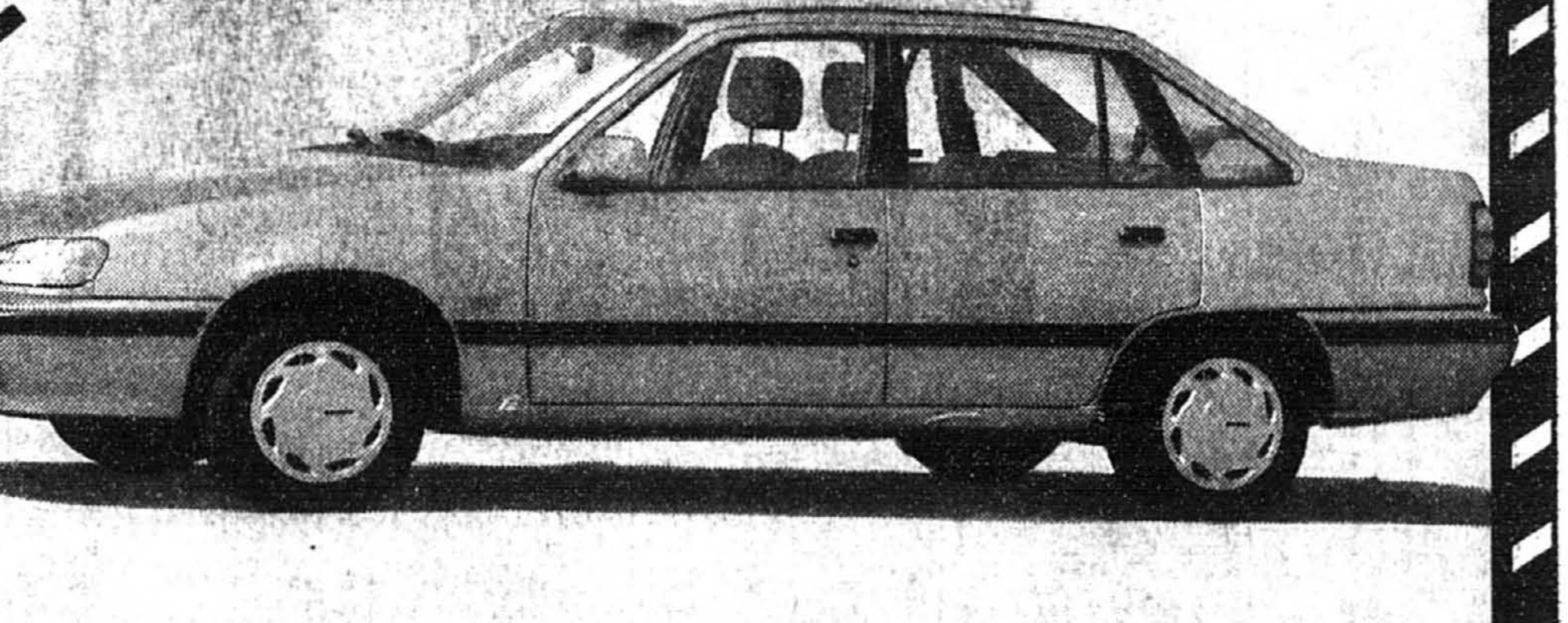

- BOÎTE AUTOMATIQUE
- FREINS SERVO-ASSISTÉS
- SERVODIRECTION
- RADIOCASSETTE AM-FM STÉRÉO

PARTEZ!

Partez sur la route des vacances au volant d'une vraie aubaine. Mais dépêchez-vous: le Grand Décompte Pontiac prend fin quand débutent les vacances de la construction.

MOINS DE 6 JOURS AVANT LES VACANCES DE LA CONSTRUCTION.

VOS CONCESSIONNAIRES
PONTIAC
BUICK
PARTICIPANTS

---

*Tous les rabais taxables GM inclus. Prix basés sur un bail de 48 mois avec versement initial de 1000$ pour la Grand Am. Premier versement et dépôt de garantie remboursable de 400$ pour la Trans Sport, 350$ pour la Grand Am et 300$ pour l'Asüna SE requis. Taxes en sus. Frais de 5¢ par kilomètre après 96 000 km.

Sujet à l'approbation du crédit. Offres d'une durée limitée, réservées aux particuliers, s'appliquant aux Trans Sport, Grand Am et Asüna SE 1993 neufs en stock. Voyez votre concessionnaire pour tous les détails.