La Presse

LA PRESSE, MONTRÉAL, JEUDI 1er AVRIL 1993

Clinton offrira une aide importante et immédiate à Eltsine

d'après AFP

WASHINGTON

Le président américain Bill Clinton et son administration mettaient hier la dernière main à un programme d'aide à Boris Eltsine et aux partisans de la réforme en Russie, d'un montant sans doute compris entre un demi-milliard et un milliard de dollars, qui sera disponible immédiatement et sera destiné à «consolider les racines» de la démocratie par des projets concrets.

Répondant à quelques questions de la presse avant une réunion de son cabinet, M. Clinton a refusé de fournir des détails sur ce programme, indiquant simplement qu'il en dirait plus aujourd'hui dans un discours à Annapolis, la capitale du Maryland (près de Washington). Ce programme sera dévoilé dimanche, à Vancouver, à l'issue du sommet entre M. Clinton et le président russe.

Un responsable de l'administration américaine, parlant sous couvert de l'anonymat, a bien précisé que l'aide des États-Unis «s'adressait seulement à la réforme» et à ses partisans, laissant clairement entendre qu'une arrivée au pouvoir de l'opposition conservatrice signifierait la fin immédiate de l'aide américaine — et sans doute occidentale — à la Russie.

Pour mettre le programme au point, l'actuelle administration démocrate a puisé dans divers programmes d'aide à la Russie et aux 11 autres républiques issues de l'ex-URSS votés l'an dernier par le Congrès, mais dont les fonds ont parfois été à peine utilisés. Ces fonds proviennent essentiellement du «Programme de soutien à la liberté» (d'un montant initial de 417 millions) et de montants votés au titre de l'aide à certains pays, mais que l'administration Bush avait décidé d'utiliser pour la Russie, ainsi que de fonds votés au titre de certains ministères ou agences.

Il y a aussi une part importante (près de 500 millions) des 800 millions votés au titre d'un fonds créé par le sénateur républicain Richard Lugar pour faciliter la reconversion des industries militaires des pays de l'ex-URSS.

«Cela constitue l'essentiel de ce qui est disponible», a-t-il dit, précisant bien que ces projets ne concernaient pas seulement la Russie, mais aussi les 11 autres États de la CEI.

Le total de ces fonds non utilisés approche du milliard de dollars.

Ce responsable a bien souligné que si les fonds provenaient de l'époque de George Bush, le programme portait la marque de Bill Clinton.

«La moindre décision a été prise par le président», a-t-il précisé.

À moyen terme, M. Clinton a d'ores et déjà demandé au Congrès de voter un programme d'aide à la Russie de 700 millions (soit 300 de plus que ce que M. Bush avait demandé) pour l'année fiscale 1994, qui débute le 1er octobre, et envisagerait même de demander un milliard de dollars.

Le programme qui sera présenté à Vancouver portera sur des projets extrêmement concrets, de nature micro-économique, par opposition à l'aide multilatérale dans le cadre du G-7: modernisation de l'agriculture, création de petites entreprises, aide à la privatisation des entreprises d'État et programmes d'échange qui permettront à de jeunes Russes d'une vingtaine d'années de venir se former aux États-Unis.

En attendant, l'équipe présidentielle russe a l'intention de saisir la Cour constitutionnelle sur la décison prise par le dernier Congrès des députés du peuple (assemblée suprême) de fixer à au moins 50 p. cent du nombre des inscrits une victoire de Boris Eltsine au referendum du 25 avril, a annoncé un conseiller présidentiel hier.

PHOTO AP

Cet enfant qui court sur la route est tombé du camion bourré de gens qui l'évacuait de Srebrenica, hier. Il a pu reprendre place à bord.

Six civils périssent dans la cohue durant l'évacuation de Srebrenica

d'après AFP, Reuter et AP

TUZLA

Six personnes sont mortes et plusieurs autres ont été blessées, hier, lors de bousculades désespérées qui ont marqué l'évacuation de plus de 2000 civils de l'enclave musulmane de Srebrenica (est de la Bosnie) par le Haut commissariat des Nations unies pour les réfugiés (HCR).

Aussitôt, les autorités de la ville assiégée ont décidé de suspendre cette opération, estimant qu'elle est «utilisée pour la purification ethnique».

Pendant ce temps, à New York, après plusieurs semaines de tergiversations, le Conseil de sécurité de l'ONU a autorisé (14 voix pour, la Chine s'abstenant) la mise en oeuvre de moyens militaires pour faire respecter la zone d'exclusion aérienne en Bosnie-Herzégovine. Cela veut dire que les avions occidentaux auront le droit d'intercepter, voire d'abattre, tout appareil intrus. Cependant, à la demande de la Russie, la résolution limite toute opération au seul espace aérien bosniaque, alors qu'un précédent projet aurait permis d'éventuels bombardements de cibles au sol.

À Srebrenica, deux enfants sont morts piétinés lors de la prise d'assaut, par une foule de réfugiés, des camions du HCR, qui procédaient à une troisième évacuation de Musulmans de cette enclave assiégée vers Tuzla, ville bosniaque sous contrôle musulman 75 km plus au nord-ouest, a indiqué à Belgrade un porte-parole du HCR, Mme Lyndall Sachs.

Quatre autres personnes sont mortes en cours de route à bord des camions du HCR, a ajouté Mme Sachs, qui n'a pas pu préciser le nombre de blessés.

Le convoi, comptant 15 camions dans lesquels environ 2000 personnes se sont entassées, a été bloqué dans l'après-midi à une vingtaine de kilomètres de Tuzla par les autorités musulmanes, qui ont fini par laisser passer le convoi «après de difficiles négociations».

Les autorités militaires et civiles musulmanes de Tuzla ont expliqué qu'elles avaient bloqué pendant un temps le convoi parce que les organisations qui assurent l'évacuation de Srebrenica violaient les accords conclus à ce sujet, et elles ont accusé ces organisations de participer en fait à la «purification ethnique» de la région.

Le transfert en masse des réfugiés de Srebrenica dans des conditions extrêmement pénibles (plus de 100 personnes par camion) avait déjà provoqué la colère des autorités de Tuzla, qui avaient eu une première rencontre mardi avec le HCR, a indiqué une source bosniaque. Lundi, lors du trajet du convoi de 19 camions qui évacuait plus de 2300 personnes, cinq réfugiés dont un bébé étaient décédés.

L'évacuation par hélicoptères de blessés et de malades de Srebrenica, qui risquent de ne pas supporter le voyage par camion, devrait reprendre aujourd'hui. Cette opération devra permettre aussi d'évacuer les hommes âgés de moins de 60 ans, qui représentent la majorité des blessés et que les forces serbes ne laissent pas passer par la route.

Le cessez-le-feu en vigueur depuis dimanche dans toute la Bosnie-Herzégovine est jusqu'à présent mieux respecté que les précédents, mais le specticisme reste de rigueur dans les milieux diplomatiques à Belgrade, rendus prudents par les nombreux espoirs déçus au cours d'un an de guerre.

Mais la communauté internationale maintient la pression sur les Serbes. L'émissaire spécial du président russe Boris Eltsine, le vice-ministre des affaires étrangères, Vitali Tchourkine, a rencontré hier à Pale, siège de la «République serbe» proclamée unilatéralement en Bosnie, à 15 km au sud-est de Sarajevo, le «président» de cette «république», Radovan Karadzic, pour tenter d'obtenir qu'il signe le plan de découpage provincial de la Bosnie-Herzégovine.

AFP *infographie - francis Nallier*

PHOTO AP

Ces femmes musulmanes épuisées ont été photographiées hier à leur arrivée à Tuzla, à bord du camion de l'ONU qui les a évacuées de Srebrenica.

Plus de 1350 personnes ont été arrêtées pour corruption en Italie

d'après AFP et Reuter

ROME

Plus de 1350 arrestations ont été opérées, 1116 informations judiciaires ont été ouvertes, et environ 2500 personnes dont 152 parlementaires ont été impliquées à ce jour dans la grande enquête nationale «mani pulite» (mains propres) sur la corruption en Italie, selon un bilan établi hier par l'agence ANSA à partir de sources judiciaires.

L'enquête «mani pulite» est partie de Milan le 17 février 1992, avec la plainte déposée par un petit entrepreneur d'une société de nettoyage industriel lassé de payer des pots de vin en échange d'un marché pour une maison de retraite gérée par le socialiste Mario Chiesa. Depuis, les juges milanais, dont le plus connu est Antonio di Pietro, ont poussé très loin leurs investigations, d'abord à Milan, puis dans toute la Lombardie, la région où sont concentrées 20 p. cent des enquêtes. Mais l'enquête tentaculaire s'est étendue à l'ensemble des 20 régions d'Italie.

À ce jour, huit partis politiques italiens ont été touchés par les enquêtes. Les quatre formations de la coalition gouvernementale de centre-gauche: la démocratie-chrétienne (465 membres impliqués), le parti socialiste (288), les libéraux (20) et les sociaux démocrates (39). Mais également quatre de l'opposition: le parti démocratique de la gauche (PDS, ex-communiste, avec 71 personnes impliquées), Refondation communiste (refondateurs, avec cinq), le parti républicain (31), le Mouvement social italien (néo-fascistes, quatre).

Trois secrétaires généraux ont été contraints d'abandonner leur mandat: Bettino Craxi (PSI), Giorgio La Malfa (républicains), et Renato Altissimo (libéraux).

Cinq ministres du gouvernement Amato se sont vus dans l'obligation de démissionner sous l'effet des enquêtes: Claudio Martelli (Justice, PSI), Giovanni Goria (Finances, DC), Francesco de Lorenzo (Santé, PLI), Gianni Fontana (Agriculture, DC) et Franco Reviglio (Finances, PSI). À ce jour, 152 députés et sénateurs (sur un total de 945 parlementaires) ont été impliqués. Une grande partie d'entre eux a reçu une ou plusieurs informations judiciaires.

À ce sujet, l'ancien président du conseil démocrate-chrétien, Giulio Andreotti, a été entendu mardi par deux magistrats du Parquet de Rome dans le cadre de la mort mystérieuse de Sergio Castellari, l'ancien directeur général du ministère des Participations, a-t-on appris hier de source judiciaire.

Giulio Andreotti, aujourd'hui sénateur à vie, avait été une des dernières personnes à s'entretenir avec Sergio Castelleri le jour de sa disparition, le 18 février dernier. Le corps de ce dernier, impliqué dans une affaire de corruption, avait été retrouvé une semaine plus tard dans un terrain vague, près de Rome. La thèse du suicide a dans un premier temps été retenue par les enquêteurs, qui n'ont pas cependant exclu que Sergio Castelleri ait pu être assassiné. Huit «repentis» de la mafia sont cités par les juges qui ont demandé la levée de l'immunité parlementaire de l'ancien président du conseil Giulio Andreotti pour complicité avec association mafieuse.

Quant à Giuliano Amato, il a obtenu un nouveau sursis pour son gouvernement, mais sa tâche quotidienne s'assimile désormais davantage à un parcours d'osbtacles pour repousser une crise inévitable. Le président du Conseil italien a déclaré que son gouvernement approchait de «la fin de son cycle de vie».

Le Monde

Autres informations

▶ E5 et E8

Haïti est prêt pour une autre étape, dit Caputo

d'après UPI et AFP

PORT-AU-PRINCE

Dante Caputo, le médiateur de l'ONU et de l'Organisation des États américains (OEA) pour Haïti, a conclu une mission de dix jours dans ce pays en déclarant que les négociations destinées à réinstaller le président Aristide à son poste étaient mûres pour franchir une autre étape.

Le médiateur de l'ONU a quitté Port-au-Prince hier soir pour se rendre aux États-Unis, où il rencontrera le président Aristide, le secrétaire général de l'OEA, M. Joao Baena Soares et des hauts responsables des Nations unies. Il doit retourner en Haïti en fin de semaine pour de nouvelles discussions.

Avant de quitter Port-au-Prince, M. Caputo a demandé la collaboration du secteur privé haïtien pour résoudre la crise politique.

Lors d'une brève déclaration à la presse à l'issue d'une rencontre de deux heures avec les responsables des associations socio-professionnelles et patronales haïtiennes, M. Caputo a indiqué que ses discussions pour l'établissement d'une «procédure et d'un agenda» pour une solution négociée de la crise «avançaient» et qu'il «fallait aller vite».

Il a toutefois reconnu qu'il y avait des «problèmes» et qu'il «était là pour cela».

«La démocratie est l'objectif. On doit respecter le jeu démocratique et tous les secteurs ont leur rôle pour arriver à une solution de la crise», a déclaré le médiateur, soulignant que la «communauté internationale ne devait pas subir un échec en Haïti» pour des raisons latino-américaines et d'ordre international.

«Il n'y a pas de table de négociation, les négociations se font par secteur», a indiqué le diplomate, relevant que «tout le monde avait peur» et qu'il fallait «bâtir une situation nouvelle».

De son côté, un porte-parole du patronat haïtien a indiqué que le secteur privé avait demandé à M. Caputo de «procéder avec beaucoup de précautions et de ne pas brûler les étapes», insistant sur les garanties économiques internationales pour relever le pays dont l'économie est ruinée par la crise et l'embargo.

Des rumeurs, ces derniers jours, ont fait croire que les parties en cause dans la crise vieille de 18 mois étaient extrêmement proches d'une solution. Des comptes rendus ont affirmé que le président Aristide rentrerait en Haïti dans six mois et que le général Cédras, responsable du coup, démissionnerait et qu'un premier ministre de concensus serait nommé.

Par ailleurs, huit personnes ont été arrêtées par des auxiliaires civils de la police aux Gonaïves, à quelque 150 km au nord-ouest de Port-au-Prince, après qu'une manifestation en faveur du président renversé Jean-Bertrand Aristide eut été dispersée à coup de matraques lundi par la police, a annoncé mardi *Radio-Métropole*, une station privée de la capitale.

IMMOBILIER

141 À LOUER LAVAL, RIVE NORD

CHOMEDEY, 4½, 425$; 3½, 375$, chauffés, eau chaude, taxe d'eau, poêle, frigo, 686-8484.

CHOMEDEY, 4½-550$ style condo, foyer, parking, calme, 334-9661.

CHOMEDEY, 87 boul. Samson, ouest de l'autoroute 13, 5½, garage. 1er juill. 685 $, 434-2650

DUVERNAY, boul. Jolicoeur (entre Lesage et St-Martin), près Pont Pie IX, haut duplex, grand 6½, 535 $. Aussi r-de-ch. luxueux 6½, avec s/sol: s/eux, foyer, petite chambre et cuisine, s/bain. Garage et cour. 785 $. Libres juil..Soir 323-1433.

DUVERNAY, et Vimont, grand 4½ moderne, stationnement, deneigement, taxe d'eau compris, entree lav./sec. l'vaisselle, 2e étage. Jour: 325-7250, soir: 661-2747.

DUVERNAY, près centre d'achats, 2½, 4½ chauffés, eau chaude, poêle, frigo, entrees lav/sec. Références. 661-5081, 729-9737

ILE PATON, 4½, condo, vue sur rivière, 5e etage, 775 $. 962-6769.

L.D.R. luxueux 6½, duplex, 1er juil., 750 $, Gilles 592-7553.

L.D.R., grand 4½ ensoleillé, les entrees, parking 963-1433, 669-9594

L.D.R., St-Martin Industriel, grand 3½, 410 $; 4½-440 $. Libre ou juil. Peint, planchers bois francs, entrees lav./sec., stationnement, promotion 1 mois, 932-1215.

L.D.R., 1390 Concorde O., 3½ - 4½ - 5½, climatisé, stationnement int., frais peint, tranquille, 663-2258.

L.D.R., 3½ moderne, poêle, frigo, stationnement privé, endroit calme, 400 $. 663-7727.

L.D.R., 5½, duplex dét., propre, ensoleillé, personnes recherchant tranquillité, 669-9504.

LAVAL DES RAPIDES
Très grand 4½, luxueux, ensoleillé, stationnement. A compter de 410 $. Int., 545, Concorde ouest, #4. 668-7695.

LAVAL, grand 5½, 1er, 490 $, et 4½, 450 $, elect., 663-9292, 975-7471.

LAVAL, Auteuil, grand 5½, duplex moderne, aspirateur central, terrasse arriere, 622-4535, 944-1576

LAVAL, Pont Viau, 5½, 6½, dans triplex, mai, juil., 651-4105.

LAVAL, Vimont, grand 4½, taxes d'eau incl., 622-4535, 944-1576.

LAVAL, 3½ meuble et grands 4½, 5½, stationnement, 669-2374.

LAVAL-DES-RAPIDES, luxueux 4½, près cegep, libres ou juillet, entrees lav./sec., a voir! 435 boul. Concorde #3, 669-8991, 667-3340.

PAVILLON DES ÉCORES
1½, 4½. Immeuble en béton. Très paisible. Toutes taxes payees. 1 700 boul Levesque, (près Pont Papineau). 669-7399, 484-3571.

PONT VIAU, 4½ elec., entrée lav./sec., 365 $, 420 $. 661-2297.

PONT-VIAU, bas duplex grand 5½, jardin, garage, res., mai, 871-1803

PONT-VIAU, grand 5½ elect., 1050 Bousquet, 450 $. 388-5358.

PONT-VIAU, 5½, 2e, élect., juillet, 440 $. 669-1141, 663-2042

PROMENADE DES ILES, Chomedey, beaux 4½, dans bel environnement, special sur location, avril et mai. Manon 973-1452, 276-6644.

ST-EUSTACHE TRANQUILITE?
4½ style condo, près hôpital et services. 621-1407.

ST-VINCENT-de-Paul, 4½ chauffé, entrée lav./sec., 490 $, 666-8005.

VIMONT, grand 4½, entrées lav./sech., 323-2308; 629-1645.

VIMONT, 3½ bachelor, triplex près hopital, gens calmes, 662-9292.

VIMONT, 3½, 4½ propres, près hôpital, centre d'achats, transport. 629-8027, 744-5761.

SOCIÉTÉ POUR LES ENFANTS HANDICAPÉS DU QUÉBEC

142 À LOUER CANTONS DE L'EST

AYERS CLIFF / Stanstead, maison de ferme rénovée, paix, franquillité, parmis champs et bois. Libre 1er mai. Bail annuel: 7 800 $. Références requises. 931-1345.

SUTTON, app. neufs à louer, style condo, vue panoramique, foyer, centre equestre, immense terrain, à voir, à partir de 700$/mois, 410 ch. Dyer, bureau: 849-1339 ou 1-538-0762

143 À LOUER RIVE SUD

A LONGUEUIL, 1 mois gratuit, 4½, 5½ chauffés. 646-9304, 647-5621

A ST-BRUNO, grand 4½, secteur tranquille, près services, entrees lav./sec., 1 mois gratuit. 441-6364.

BOUCHERVILLE 3½-4½, verrière, système alarme, puits de lumière, lave-vaisselle, aspirateur central. 449-2618.

BOUCHERVILLE, beaux grands 4½ tout equipés, 449-6916, 443-3935

BOUCHERVILLE
aubaine 3½, 557$,1 mois gratuit. Aussi disponible, 4½. Endroit paisible, près du fleuve. Idéal pour les gens aimant la tranquillité. Edifice beton,impeccable. Chauffé, électricité,taxes. Poêle, frigo,stationnement. Ascenseur inclus. Près parc,centre d'achats et centre civique,C.L.S.C.. S'adresser au: 30, Montarville, app: 108.655-4822, 737-7554.

BROSSARD - MARIE-VICTORIN
Près pont Champlain, 3½ rénovés, chauffés, 1 mois gratuit. 672-4100

BROSSARD, boul. Rome, 1 mois gratuit, entrees lav./sech., élect. locataires, 3½ 385 $, 4½ 440 $, 659-7188 soir

BROSSARD, duplex 5½, 8½, bien situe, élect., 575$, 825$, 674-3898

BROSSARD, grand 4½ clair, moderne, près de toutes commodités, 435 $, 465-1655, 467-1943.

BROSSARD, haut triplex, luxueux 5½, foyer, garage, béton, vue sur Mtl, près transport, 745 $, 466-2368

BROSSARD, secteur "B", 5½, haut duplex, calme, propre, très éclairé, chauffé, 2 balcons, stationnement, pas d'animaux, 656-8331

BROSSARD, "N", grand 4½ rénové, elect. locataire. Un mois gratuit! 926-0949; 466-9349; 271-3544.

BROSSARD, 1860 Alfred, 3½ 425$, 6½ 560$. 364-4337

BROSSARD, 4½, 5½, spacieux, impeccables, excellent transport. Prix négociable. 443-4803, 649-0596.

CANDIAC, (3½-4½-5½ mois gratuit), 635-8601, 444-3801, 632-9723

FLANC montagne St-Gregoire, ½h centre-ville, 6½ chauffé, solarium, sundeck, vue panoramique, immense terrain. Faut voir! 347-4116.

GREENFIELD PARK haut de triplex 87, 4½, près Mail Champlain, 2 balcons, cuisine moderne, vue sur parc. 500$. Kelly 466-3397.

GREENFIELD PARK, maison de ville, 9 pièces, 3 étages, s/sol fini, stationnement, cour clôturée, près aubobus, 775 $ mois. 678-6842.

GREENFIELD PARK, 275 Taggart, 3½, 4½, chauffés. Taxe d'eau, vidanges payees. Poêle, refrigerateur. Ascenseur, buanderie. Près centre d'achat. Concierge app. 109. 769-2762 ou 923-1157.

GREENFIELD PARK, 3½, 4½, grandeur exceptionnelle, chauffé, garage, spécial avril. 466-3352.

LAPRAIRIE, juil., 4½, 5½, 2 étages, style condo, 444-3801, 651-0874

LOCATION OPTION ACHAT
ST-BRUNO, bung. 3 chambres, garage, piscine, grand terrain, 995$. Serge 983-3577, 381-3382

LONGUEUIL grands 4½, chauffé, eau chaude fournie, entree lav./sec., 455 $ à 485 $, 449-5179.

LONGUEUIL (Vieux) 3½ chauffé, semi-meublé, 410 $/mois. 678-4745.

LONGUEUIL 2½, 3½, 4½, 5½, 6½, 7½, juil. ou avant, 651-4105.

143 À LOUER RIVE SUD

LONGUEUIL (Vieux); 3½, 4½ rénovés. Planchers bois franc. Stationnement. 444-5490.

LONGUEUIL 4½ tout compris 475$ + special, libre ou juil., 466-3954

LONGUEUIL 4½-3½, style condo stationnement remise 674-4212

LONGUEUIL, bali 6 mois, 1½, 3½, 4½, meuble, 651-2644

LONGUEUIL, bas duplex, garage, chauffé, près centre d'achats, disponible 1er juil., 650 $, 442-3030

LONGUEUIL, bas 6½, luxueux triplex, foyer, garage, s/amiliaire, intercom, juil., 825 $. 448-5932

LONGUEUIL, bas 6½, non chauffé, s/eux, bar, garage, 700 $, 448-2495

LONGUEUIL, grand 4½ neuf, demi s/sol, juil., 440 $. 655-2262.

LONGUEUIL, grand 5½ chauffé, propre, près école, 550$, 928-3464

LONGUEUIL, grand 5½, demi sous-sol, style condo, porte-patio, tapis, céramique, système d'alarme, stationnement, 595 $, 354-6535

LONGUEUIL, libres, 2½, 3½, 4½, rénovés, chauffés, ascenseur, piscine, metro. 928-0319 ou 928-3394

LONGUEUIL, près ch. Chambly, 3½, semi-meublé, calme, 448-8332

LONGUEUIL, près hôpital Pierre Boucher, 5½ haut duplex, 495 $. Jour 873-5741, soir 647-1049

LONGUEUIL, rue Jean-Paul Vincent, 4½ chauffé, 1er juill. 351-3777.

LONGUEUIL, très grand bas triplex dét. ensoleillé, 3+1 chambres, s/sol fini, libre, garage, alarme, foyer, propre. Idéal professionnel. 880$, 1 mois gratuit. 331-5480

LONGUEUIL, très grands 4½, 5½, 400 à 535$, chauffé ou non, près autobus, 442-2766 ou 646-5892.

LONGUEUIL, Collectivité Nouvelle, grand 3½, triplex, semi s/sol, 446 $ par mois. 651-8434.

LONGUEUIL, Pretontaine/Cure-Poirier; spacieux 5½, foyer, soleil, bois-franc, haut triplex 1988, paisible, stationnement, balcons, 4 autobus, 7 min. métro, cabanon. Mme Vernier 442-1968, 849-2333.

LONGUEUIL, Talbot, chauffés, 4½, 455 $; 5½, 490 $; 647-3141.

LONGUEUIL, 1½ a louer recent, meublé, chauffé, éclairé, à 3 min. du métro, libre, 646-7310

LONGUEUIL, 1 mois gratuit, grands 3½ 4½ 5½, 677-0687.

LONGUEUIL, 1867 Labonté, 4½, planchers vernis et peintures, stationnement, 526-1476.

LONGUEUIL, 2 min. métro, 3½, semi-meuble, juill. 360 $. 466-3863.

LONGUEUIL, 3½ demi s/sol, chauffé, très propre, 350 $/mois, stationnement, libre juil. 677-9800.

LONGUEUIL, 3½, 4½, Mc Gill, frais peints, 350 $ et +. 677-4304.

LONGUEUIL, 3½ triplex neuf, rue Mondor, entrees lav./sec., 405 $ par mois, mai juin ou juillet, 2 stationnements, 448-5932

LONGUEUIL, 3½, repeint, duplex, residentiel, près metro, 323-3156.

LONGUEUIL, 3½, 6½, Ste-Foy et Ste-Hélene, près de tout, cour arriere, entrée lav./sec., 484-9352

LONGUEUIL, 4½ et 4½ semi s/sol, 5½ chauffé, 468-9774, 672-8240.

LONGUEUIL, 4½, 1er plancher, 485 $ tout compris, libre. 466-3954.

LONGUEUIL, 4½, 5½, beaux, grands, modernes, propres, insonorisés, conciergerie, domaine privé, 647-2053 ou 984-1933.

LONGUEUIL, 4½, 5½, 6½, 1 mois gratuit, immediat ou 1er juil. bois franc, parc, école, centre d'achats, 444-3801 ou 651-0874

LONGUEUIL, 4½-5½ chauffé, parc, école, autobus. 448-8618

LONGUEUIL, 4½-5½, chauffé, Place de Confort, grand 448-3054

LONGUEUIL, 5½ ensoleillé. Chauffage, eau chaude fournis. 1 mois gratuit. 545 $/mois, 444-3551

LONGUEUIL, 5½, propre, bon secteur, tranquille, près toutes commodités, 2 stationnements, 505$, élect./locataire, 442-9394.

143 À LOUER RIVE SUD

LONGUEUIL, 6½ bas, chauffé, s/eu, garage, 785 $, 448-2495

LONGUEUIL: 245 rue Millce; 5½: 600 $, libre; 4½: 450 $, juillet. Non-chauffés. Repeints. Stationnement arrière. 468-4356, 922-9789.

LONGUEUIL: 3½ 385$; 5½ foyer, 575$. Juillet. Soir 445-3010.

LONGUEUIL
Secteur Collectivité
PROMOTION
3½, 395 $, 4½, 465 $.
646-9221

ST-BRUNO, 3½, 4½, 5½ de luxes, 653-8536, 441-9538, 441-2789.

ST-HUBERT, 6½ 2e, chauffé, eau chaude, remise, cour, terrasse, 720$, 1er juill. 93. 676-2902.

ST-HUBERT, Paquette, chauffé, eau chaude, 4½, 490$, 678-4923

ST-HUBERT, 1 mois gratuit, 4½ moderne, tapis, entrees lav./sec. cuisine mélamine, 445-3743

ST-HUBERT, 3½ entrée lav/sec, stationnement, bus, mai, 462-3748

ST-LAMBERT - 6 ARGYLE
2½, 3½, 4½ chauffés, piscine, sauna, garage gratuit.
672-4388

ST-LAMBERT, beaux grands 3½, 4½, tout inclus, stationnement, piscine ext.. Four micro-ondes. Bail 12 mois. 937-4502, 466-4297

ST-LAMBERT, rue Riverside, 4½ chauffé, eau chaude. 466-9448.

ST-LAMBERT, secteur recherché, 6½, bas duplex, garage, 1er juil., 850$, references. 671-4727 soir.

ST-LAMBERT, 3½, 4½ libre maintenant ou 1er juil. Foyer, tranquille, propre, chauffé, autobus au centre-ville, 466-9377.

ST-LAMBERT, 3½, 4½, 5½; renové, beton, lave-vaisselle, ascenseur, garage, sauna, piscine ext., tennis. 923-1450, 672-8140.

ST-LAMBERT, 4½, 575 $. 5½, 635$. Tout inclus. 465-4592.

144 PROPRIÉTÉS À LOUER

A STE-MARTINE, site exceptionnel, face riviere, près du parc, 3 chambres, libre immédiatement, 675 $ mois. 427-3868, 444-7775.

BROSSARD, maison de ville de luxe, située à 5 min. du pont Champlain, aucun entretien et réparation extérieur à effectuer, déneigement et coupe de gazon inclus, foyer, thermopompe, secteur reconnu pour sa tranquillité, (514) 442-7085.

BUNGALOW, beau 3+2 chambres, Saraguay/St-Laurent, près commodités, libre, 1050 $. 745-6550.

CHAMBLY, semi-dét., près autobus, parc, école, 3 chambres, 2 s/bains, lave-vaisselles, 1er mai. 590 $. Soir 447-1752, jour 460-4593.

CHOMEDEY, bung. 1990, très éclaire, 3 chambres, garage, 1er mai, 1000 $ mois. 681-4687.

COTTAGE, metro Viau; 5½, la tranquilite. juillet. 730 $. 254-1688.

CRAWFORD PARK (Verdun), cottage détaché rue Lloyd George, 8 pieces, libre le 1er juillet, 900 $ mois, 365-4224, 656-1214

ILE PERROT, bung. semi-dét. 4½, 3 chambres, s/sol fini, 453-3673.

LAPRAIRIE, secteur du golf, maison a louer option d'achat. 659-9832

MONT ST-HILAIRE, cottage semi-dét., 700 $, s./sol fini, 467-8378.

OUTREMONT, maison de ville, 3 ou 4 chambres, chauffé, moderne, frais peint, bois verni, garage int., électromenagers, à partir de 1500$. 656-1874

PIERREFONDS, bung. 3 chambres, s/sol fini, garage, 930$. 861-1213.

R.D.P., maison de ville 5½ garage et foyer, 800 $ mois. 494-4166.

ROSEMERE grand, 3 chambres, s/manger, 1 200 $. 621-0249.

ST-EUSTACHE, bungalow 1985, 4 chambres, s/sol fini, piscine, clôturé, 850 $ ou option d'achat si désiré. 492-5358.

144 PROPRIÉTÉS À LOUER

A STE-MARTINE, site exceptionnel, face riviere, près du parc, 3 chambres, libre immédiatement, 675 $ mois. 427-3868, 444-7775.

BROSSARD, maison de ville de luxe, située à 5 min. du pont Champlain, aucun entretien et réparation extérieur à effectuer, déneigement et coupe de gazon inclus, foyer, thermopompe, secteur reconnu pour sa tranquillité, (514) 442-7085.

BUNGALOW, beau 3+2 chambres, Saraguay/St-Laurent, près commodités, libre, 1050 $. 745-6550.

CHAMBLY, semi-dét., près autobus, parc, école, 3 chambres, 2 s/bains, lave-vaisselles, 1er mai. 590 $. Soir 447-1752, jour 460-4593.

CHOMEDEY, bung. 1990, très éclaire, 3 chambres, garage, 1er mai, 1000 $ mois. 681-4687.

COTTAGE, metro Viau; 5½, la tranquilite. juillet. 730 $. 254-1688.

CRAWFORD PARK (Verdun), cottage détaché rue Lloyd George, 8 pieces, libre le 1er juillet, 900 $ mois, 365-4224, 656-1214

ILE PERROT, bung. semi-dét. 4½, 3 chambres, s/sol fini, 453-3673.

LAPRAIRIE, secteur du golf, maison a louer option d'achat. 659-9832

MONT ST-HILAIRE, cottage semi-dét., 700 $, s./sol fini, 467-8378.

OUTREMONT, maison de ville, 3 ou 4 chambres, chauffé, moderne, frais peint, bois verni, garage int., électromenagers, à partir de 1500$. 656-1874

PIERREFONDS, bung. 3 chambres, s/sol fini, garage, 930$. 861-1213.

R.D.P., maison de ville 5½ garage et foyer, 800 $ mois. 494-4166.

ROSEMERE grand, 3 chambres, s/manger, 1 200 $. 621-0249.

ST-EUSTACHE, bungalow 1985, 4 chambres, s/sol fini, piscine, clôturé, 850 $ ou option d'achat si désiré. 492-5358.

144 PROPRIÉTÉS À LOUER

STE-DOROTHEE: 999 Violette; 4 electros. 895 $. 366-9154, 689-0495.

ST-LAMBERT
Maison de ville-condo, 3 étages, piscine ext., garage intérieur. Juil., ou à vendre.
L. Boucher 443-4448,466-0322

145 EXTÉRIEUR DE MONTRÉAL

A St-Jean près cégep, 5½, entrées lav./sec. tapis, 1-346-7111, 661-8413.

QUÉBEC, LE MESNIL
Superbe cottage anglais avec garage, quartier prestigieux. Inf: (418) 626-3783 après 17h

147 ÉTATS-UNIS, HORS FRONTIERES

A DAYTONA condo, bord mer, 3½, 2 piscines, golf, tennis, 331-7739.

A PALM BEACH: Appartement luxueux, disponible à partir du 4 avril, 3 min. de la mer, piscine, minimum 1 mois. 442-2398

COTE OUEST, Floride, résidence privée, 2 pas plage. 819-346-7127

FLORIDE, condo sur océan, 2 chambres. Après 15 avril. 739-7022

FLORIDE, Daytona Beach, spacieux condo, bord de mer, 6 personnes, libre 1er avril. Prix 375 $ U.S./sem. 514-676-5391.

FLORIDE, Pompano Beach, Palm Aire, condo sur terrain de golf, grand 3½, libre 8 avril, 688-4268.

FORT LAUDERDALE, maison près de la mer. Soir 934-2143.

FRANCE, près de Montpellier, maison de village typique, rénovée et équipée avec terrasse, à 15 km de la mer, 388-3241.

FRANCE, Bergerac, maison tout confort, mois ou saison, 739-7022

FT LAUDERDALE, condo 2 chambres, libre, sem. 400 $. 962-6962.

FT-LAUDERDALE bung. 5½, propre, libre, piscine, golf. 256-7554

HALLANDALE ou Bal Harbour, condo 3½ ou a vendre 933-9337.

NORTH MIAMI, piscine, vue Canal, Michel Hebert 484-6393. 861-7000

POMPANO, luxueux 2 chambres, 2½ s/bains. Garage. 200' mer, libre 26 mars. $ discutable, 407-997-0016

REPUBLIQUE DOMINICAINE, villa bord mer 1 a 3 chambres. 497-4603

REPUBLIQUE DOMINICAINE, villa bord mer, sem/mois', 683-1088

ST-PETERSBURG maison mobile, achat possible, 1-887-2619.

ST-PETERSBURG, Bermuda Bay Beach & Racket Club, 20 luxueux condos, 3½, 4½, 5½, 2 piscines, 2 tennis, plage privée. 1-800-368-2080.

ST-PETERSBURGH, magnifique condo sur plage, piscines, tennis, securité, 696-5596, 1-226-5299

148 ON DEMANDE À LOUER

ADULTES (2) retraités, demande 4½ ferme, près commodites et metro. Dans Rosemont ou Nouveau-Rosemont, 729-2764.

AHUNTSIC ou Rosemont, beau 3½, les entrees, 389-5344, 376-9751

CHAMBRE romantique, meublée, accès cuisine, s/bains, lav./sec., telephone. Plateau Mt-Royal - Laurier chez femme accueillante, naturelle, stable, 526-7412.

COUPLE professionnel cherche 5½, Plateau, Rosemont, tres propre, clair, chambres fermées, 525 $ maximum. 523-3868.

LOUERAIS petit chalet modeste sur bord d'un lac, Laurentides, Lanaudière, mai à sept., 845-1044

MILITAIRE, relocalise à Mtl. en avril louerait 5½-6½ dans duplex, avec option d'achat. 659-0721.

RENOVE a mes frais en échange petit garage + hangar. 527-8500

2 ADULTES demandent 4½, début juin, chauffage élect., entrees lav/sec, garage, ascenseur, Ahuntsic, Bordeaux, Laval. 667-4074

149 ON DEMANDE À PARTAGER

A METRO Mt-Royal, cherche colocataire pour partager 6½, références. Lyne 499-9222 ou 849-5888.

BEAU 5½ très éclaire, près Parc Lafontaine, tranquille, 285 $ tout compris, 527-5609 (repondeur).

HOMME partagerait 5½ avec femme dans le Plateau, 523-7985.

METRO Atwater, grand 6½, ensoleille, 295$ + Hydro. 939-3521

PERSONNE pour partager un grand 3½ insonorisé, 737-1688.

150 À LOUER CONDOMINIUMS

A DOMAINE parc olympique, spacieux ½ penthouse au 12e, 2447 pi car., piscine, métro, 353-2252.

AHUNTSIC O., 4½ neuf, climatisé, chauffage central, alarme, stores, tapis, securitaire, option d'achat, libre, 795$. 334-8864, 337-2684.

ANGUS ROSEMONT
Superbes 4½-5½ neufs, libres immédiatement ou juillet, lave-vaisselle, stationnement disponible, à partir de 580 $. 526-1147

ANJOU, 4½, rue Beaubien, près Galeries d'Anjou, condo 4e etage, mai ou juillet. 641-1035

AU Domaine Parc Olympique, prestigieux, pour professionnels, 2 chambres, 2 s/bains, terrasse, garage, etc.. Faut voir! 352-7564

BROSSARD, 4½-5½, béton, ascenseur, climatisé, piscine, garage. 2 min. pont Champlain. 923-1741.

CANDIAC, très grand modèle 4½, béton, 3 ans. 678-4872 ou 926-2127.

CARRE ST-LOUIS, oasis de paix; 2 chambres, foyer, petite cour, 850 $/mois. Réf. requises, libre 1er mai. Christian, 674-3061, 446-2821.

CENTRE-EST,
condo 4½ récent, 2e, juil., 585-0259

●● CENTRE-VILLE ●●
Penthouse, foyer, 3 chambres, vue panoramique, 2300 $/mois négociable. Inf.: Lucille, 844-1044.

CONDO à vendre ou à louer, métro Papineau, grand 4½, foyer, bain romain, stationnement, mai, 525-2201, 663-1412

ILE DES SOEURS, Verrieres VI, penthouse, grand 3½, 1 295 $/mois; option d'achat. Après 18 h 441-3939

LAC MEMPHREMAGOG 2 chambres, bain tourbillon, foyer, système d'alarme, accès à la plage, 5 min. des pentes de ski. Jour: M. Leblanc 844-0901, soir: 659-9046, fins de sem. 819-868-0537.

LACHINE, luxueux condo 3½, foyer, stationnement privé, réfrigirateur-cuisiniere, entrée lav. séc., très ensoleillé, approximité de tous les services. 580 $ par mois. 634-1900, 637-9091

MANOIR LeGardeur, 3½, piscine, sauna, exercice, 450$. 1-887-2619

METRO Longueuil, vue sur le fleuve, 4½ luxueux, 442-2944

OUTREMONT 6½ rénové, éclairé, stationnement, r-de-ch., 795 $/mois. 613-739-4847 soir.

OUTREMONT, condo 675 $, 1-2 chambres, tout rénové, jour: 270-5757, soir: 270-7955.

PAPINEAU, Le Dauphin, condo 5½, électros, 12e, chauffé, 2 s/-bains, piscine, sauna, 975$ 527-4070

PIERREFONDS, 5½, 2 chambres, mezzanine, terrasse, 620-2827.

ST JOSEPH ET 6e ave. superbe condo 4½, plancher de bois, éclairé. 575 $. Faut voir! Pascale, 495-2885

ST-LAMBERT, 3½ spacieux, secteur paisible, 530 $, 655-4851

ST-LAURENT, 4 chambres, 2 s/bains, 860 $. 856-3892, 272-9196.

TERRASSES PATON, luxueux grand 4½, libre, 1150 $. 687-8230.

V. ST-LAURENT, Montpellier, 3 chambres, 2 s/bains, éclairé, climatisé, garage, 930$, 748-9720

151 CHAMBRES, PENSIONS

• A 1034 SHERBROOKE EST •
Studio neuf, meublé câble, 597-1919

ABORDABLE, tranquille, centre-ville, petites et grandes chambres. Etudiants et touristes. Petit déjeuner. A la journée ou sem. 767-8933

ADJ. Parc Lafontaine, 200$ (femme), 240 $ et + (cuisine). 526-9543.

AU METRO Beaubien, rénovée, tout équipée, 225 $/mois. 273-2351.

BOUL. ST-LAURENT nord Crémazie, meublée, cuisinette, 279-0744

C.D.N., chambre, 1½, meubles, propre, bus, tranquille 738-5728.

CHAMBRES ET PENSION
avec T.V. couleur, tout inclus, à partir de 450$/mois. Aussi chambres meublées, 55 $ et +/semaine. 470 Chemin Chambly, Longueuil. 677-5201

JOLIE, meublée, métro Outremont. Pour non fumeuse, 276-6638

LAURIER/ St-Urbain, belle chambres ensoleillée, terrasse sur le toit, 200 $. JACQUES 279-7444.

METRO Beaubien, grande, moderne, poêle/frigo, meublée, 237 $. 276-0980 - 272-5143

METRO Beaudry, neuf, cuisinette, meublé, 527-9800, 523-2153.

METRO Rosemont, neuve, 235$ /mois tout compris, 384-7110

METRO Rosemont, 5862 St-Hubert, app. 4. 200 $ tout compris. 928-9407

METRO Sauvé, motel, chambre rénovée, 125 $/sem., 382-9780.

MOTEL 489-4258
Ouest Montréal, 100$/sem, câble tél. poêle frigo stationnement

PLATEAU Mt-Royal, près parc Laurier, personnes du 2e et 3e âge, bonne nourriture, 274-6364

STUDIO neuf meublé, centre-ville, 95$/sem., 341-5956, après 16 h.

VIEUX MONTREAL, chambre neuve, tout inclus 235 $ par mois et plus, 848-9613

152 MAISONS DE REPOS CENTRES D'ACCUEIL

AHUNTSIC, belle chambre avec pension, tous services, 382-4375

PLACE PRIMEVERE retraites autonomes ou semi-autonomes. Luxe et tendresse. Prix raisonnables. Annonce détaillée samedi. 1-800-561-3050.

153 CHALETS À LOUER

A BON PRIX 12$/jour groupe, 14 à 22 personnes, ski fond. 725-2060

A Morin Heights, 3 chambres, 15 mars au 30 avril, 1300 $, 691-8112

A RAWDON, bord lac, 3 chambres, foyer, luxueux, lav./séc. Lvaisselle, saison 5400 $, aussi autre 4900 $. 274-1947, 351-8395, 1-834-2873.

A ST-ADOLPHE, 3 chambres, acces lac, mois, saison, 670-7823.

A STE-Agathe, luxueux, lac, plage, foyer, tourbillon, saison, sem., 5 jours, fins sem. 819-326-8207.

A STE-ADELE, chalet suisse, vue panoramique, 3 chambres, foyer, câble, etc., 1er mai au 15 oct. 2900$ tout compris. 626-5098, 1-229-5165.

A STE-AGATHE, très beau chalet suisse, montagne, equipé, toit cathédrale, foyer pierre, accès lac artificiel, 10 min. lac des Sables, 3300 $/saison, 769-1997.

A STE-MARGUERITE, bord eau, 3 chambres, près commodités. Semaine, saison, année. 1-228-3853

A SUTTON, chalets equipés, piscine int. sauna et spa, 1-538-3736.

A VAL MORIN, bord lac, spacieux chalets 3/6 chambres, équipé, plage, 4000 $/5000 $/8000 $ 525-0476

A VAL-DAVID, équipé, tv, foyer, ski, patins, glissoir, 819-322-2205

A VAL-DAVID, 2-3-4 chambres, piscine, tennis, 967-6020, 1-834-6363.

AU BORD DU LAC ST-JEAN
Mistassini, 4½, tout inclus, ouvert à l'année, Soir. 418-276-0314

AVANT DE LOUER, visitez CHANTECLAIR et COMPAREZ! 60 chalets de luxe de 1 à 3 chambres, saunas et tourbillons privés. Aussi "petit chateau" pour receptions de mariages. Jusqu'au 18 juin, (9-12 avril et 21-24 mai exclus) louez 2 jours et le 3eme est GRATUIT! Jour, sem. 430-0430, 819-326-5922.

BORD DE L'EAU, St-Donat, 5 chambres, 2 salons, 2 s/bains, saison 5500 $, 15 juin au 15 sept., références s.v.p., 331-8710.

DOMAINE STE-AGATHE Suisses. 1 a 6 chambres, cuisine équipée. AUSSI: PISCINES PRIVEES INT., tourbillons SPA doubles privés ou suites de luxe. Foyers. Week-end, ou 2-3-5 jours. 1-819-326-5836.

ESTRIE, bord lac Magog, 4 chambres, 819-864-4657, 354-9452.

FACE Mt-Olympia, meublé, 4 chambres, saison. 1-829-2164.

GRAND chalet à louer 8½ pour saison, meublé, foyer, piscine, très tranquille, 10 min. du Mont Sutton, libre immédiatement. 263-4918.

LAC STUKELY - Mt Orford, tout équipés, 3-4 chambres, libre 15 avril, saison, 1-287-2878

LANAUDIERE, 4 saisons, louer/-vendre, meublée, foyer, 2 chambres, boisé, accès au lac, golf, ski, vue superbe, 600$/mois, 272-9301

MAGOG-ORFORD, condo 2 personnes, foyer, ski 5 min., 464-0581.

MAISON, St-Sauveur, meublée, dès 1er avril, domaine privé, sur rivière Simon, 3 chambres, 3 s/bains, foyer, piscine creusée, 1200 $/mois, 300 $/sem., 725-8965

MONT STE-ANNE, condo 2 chambres, foyer, près pentes, 430-0311

MONT STE-ANNE,
joli condo, 2 chambres, foyer, cuisine, prix réduit, 418-449-1400

MONT STE-ANNE, studio pour 4 personnes +, pour fin sem., sem., mois, saison, prix très raisonnable. Rens., réservation 279-5131 de 9 h à 17 h, du lundi au vendredi ou 658-7363 soir et fin de sem.

MONT SUTTON, magnifique. Vue. Foyer. Piscine creusée, chauffée. Sem. ou mois. 671-5763, 1-538-2773

MONT-LAURIER, 20 min., paisible, bord de lac, tout confort, 2 chambres, quai, chaloupe, plage, pêche. Beaucoup d'activités à proximité. Sem./mois. 382-6865, 387-1891.

MT-TREMBLANT face pentes, foyer, sauna, tout fourni. 331-0677.

MT-TREMBLANT, sem, mois, tout fourni, foyer 259-9769, 819-425-2663

PRES Morin Heights, grand 7½ tout compris. 665-7425, 1-226-8059

PRES Mt-Blanc, Tremblant, spécial fin sem. 200$, pour 6, 334-9831

PRES ST-DONAT, 5 pièces, foyer, sem. ou saison. (514) 882-2707

PREVOST, 3 chambres à coucher, foyer, accès au lac, saison ou année, soir 274-4718.

STE-AGATHE: fins sem, sem., mois, saison, 1-819-326-3365

ST-HIPPOLYTE, 8 mi. de St-Jérôme, lac, saison été, aubaine 2000 $, 466-9521, 1-563-5121.

ST-JOVITE, choix 10 chalets neufs, foyer, plage, 1-819-688-2809.

ST-JOVITE, Conception, bord de l'eau. 4½, loué saison. 952-5567

ST-ZENON, rivière Noire, foyer, equipe, 525-7598, 843-3531.

154 GARAGES À LOUER

GARAGE à louer pour storage, 135 $/mois, 847-5258

156 SOUS LOCATION

AHUNTSIC, 4½ meublé, tout compris 450 $, près metro, 332-5062

ILE DES SOEURS, 3½ chauffé, poêle frigo, stationnement, piscine, avril a aout, 495 $, 362-1519

OUTREMONT, logement 7½, meublé, équipé. Disponible du 1er avril au 31 aout '93, 273-8985

OUTREMONT: 5½, tout compris. Pour l'été. 948-4612.

PARC Lafontaine, Rachel, 4½, 2 chambres, 785 $, 528-8697

157 APPARTEMENTS MEUBLÉS

AHUNTSIC, Saurioi-Garnier, 1½, par mois 400$ ou bail, 387-8502

APP. centre-ville, luxueux, meublé, tout compris. 386-3288

APP. STYLE EXECUTIF V.M.R. Court et long terme, 3½, 4½, 690$ et plus. Patricia 341-6591, 387-3040.

APP. VILLE ST-LAURENT, tout meublé, Robert 594-2923.

ATWATER metro, 1½, coquet, clair, calme, 340$ à 375$. 443-9313

CARRE ST-LOUIS, av. Laval, chambre aussi studio. Idéal gens d'affaires, rentier ou vacancier. Chauffé, éclairé, T.V. cable, tout compris, jour/sem/mois, 282-0437

CONDOS, APPS., MAISONS
Divers secteurs! 3 mois +. Exécutif! T.V. INC. 939-0555

LAVAL, condo/hôtel tout équipé, 3 mois et plus, 952-0087.

LUXUEUX 3½, 4½ centre-ville, tout inclus, court et long terme, Linda au 659-6054

PEEL PLAZA
GRAND 3½
Meublé, très luxueux, idéal pour exécutif.
Service domestique optionnel.
Semaine: 9 h à 19 h
Samedi: 10 h à 17 h
Dimanche: 11 h à 17 h
3460, Peel
(nord Sherbrooke)
288-3173
S1905682-A 157

160 PROPRIÉTÉS À REVENUS

A perte, métro Beaugrand, duplex-triplex-quadruplex. 1-226-2702

A JOLIETTE, 8x5½, très bien situé, arrière de l'hôpital C.H.R.D.L. Construction 6 ans, toujours bien loué, revenu 46 080 $. 1-886-2471, vente privée.

AUBAINE, Ste-Anne des Plaines, duplex, terrain 53 820 pi car., piscine creusée, 89 000 $. 387-3797.

AUBAINE, 2 pas du métro, triplex semi commercial, revenu 20 000$, prix

MARCHANDISES ET SERVICES

MARCHÉ AUX PUCES

La Presse 285-7111

VENDEZ DE TOUT 2 lignes d'annonce 4 jours consécutifs pour seulement 13,49$ + taxes (6,75 par ligne additionnelle)

interurbains sans frais: 1-800-361-5013

. . . Antique, Neuf, Usagé . . . Sam. dim. 9h à 17h 6000A des Grandes Prairies. 329-1182.

APPAREIL exercices complets pour bras, pectoraux, jambes, etc. Poids jusqu'à 210 livres. 350 $. Après 18h 735-8556

AQUARIUM 90 gal., équipée avec meuble blanc, 1200 $. 489-2525.

ARTICLES de bébé, linge 0 à 6. Chambre. Poêle. Salon. 582-1056

ASPIRATEUR electrolux, bon prix. 442-1293

ATARI 800 XL, 2 lecteurs + 1000 programmes, meilleure offre. 256-8031

AUBAINE pour vendeur d'outils, dans les Marchés aux Puces. Exclusivité accordée. 326-6015

BAIN tourbillon, SPA, pour 4 personnes, rouge, avec jupe cédre, utilisé 3 hivers, seulement a l'interieur. Paye 3300 $ demande 1500 $. Le jour: Maurice, 842-8501, le soir: 1-562-9290

BANC d'exercises avec haltères et planche pour "sit-up", prix à discuter. 761-3913.

BASSINETTE, bureau, table à langer Morigeau 449-5665.

BASSINETTE, chaise haute, poussette, siege bicyclette. 369-4755.

BASSINETTE, table à langer, commode 3 tiroirs, le tout en merisier, aussi disponible chaise haute Perego. Faut voir! Sylvain après 18h 328-6471.

BICYCLE Peugeot, piano droit, 1100 $, s/manger antique. 585-9631.

BICYCLETTE homme Peugeot, 12 vit., 19", 300 $, distributrice à eau neuve, 250 $, 522-3826

BICYCLETTE course 10 vit. 100 $. Violon antique 1100 $, 679-4777

BICYCLETTE course, enfant 11-15 ans, Norco, 12 vitesses, très bon etat, 150 $. 345-1071.

BICYCLETTES, dame 6 vit. 65$, homme 10 vit. 95 $. 725-7344.

BICYCLETTES, livres, poids et altères, linge, divers... 747-2044

CANOT 15 pi pour chasse et pêche, moteur elect., 450 $, 767-6936

CAUSEUSE et fauteuil brun velours, bon etat, 100 $. 474-2905

CAUSEUSES (2), valaient 2000$ pour 425$, bon état. 669-5680.

CAUSEUSES modernes (2), noires, 350 $. Plate-forme et matelas, 54 po, 75 $. Bibliothèque murale 2 sections et 2 tables mélamine blanches, état neuf. 582-6799.

CHAISE haute Fisher Price 55 $, Jour 843-7050, soir 931-1888

COMMODORE 64, 2 lecteurs, moniteur + 3000 programmes, meilleure offre. 256-8031

COURTEPOINTES assemblées et piquées à la main; artisanat québécois datant des années 40 à 60, 300 $ chacune. 271-2972.

COUTELLERIE 12 couverts 5 morc., plaque argent, 6 couverts 4 morc., acier ynoxydable; en tout 104 morc. dans coffret en cedre. 240 $. 271-2972.

DEUX causeuses, 1 fauteuil. 50 $. Idéal chalet. 728-7903.

DIVAN-LIT et causeuse vert forêt Croehler, design aztèque, 850 $ (valeur 2 000 $), 525-4454

DIVERSES choses à vendre, 649-1048.

ENSEMBLE de s/manger en érable + chaise berçante et valsselier. ENSEMBLE s/manger antique (+ de 60 ans): vaisselier + bahut. A discuter. 939-0095

FOURNAISE elect. à air chaud, vertical, Chrysler, 25 kw, air central, Coleman, 24 000 BTU + thermostat 2 stages, 500 $. 694-1495

GOLF, set complet gaucher homme, bonne condition, 275$, 655-0452

GUITARE Yamaha elect. gauchère + 5 pédales. Système de son Denon Yamaha. 257-7665.

LAV./sec., lvaisselle, bon état, sofa, différents outils, 688-0375.

LAVABO, chaise de coiffure, idéal petit salon de s/sol, 225$. 671-2991

LAVEUSE sécheuse, excellente condition, seulement 2 ans d'usure, 600 $. 529-6619.

LAVEUSE/Sécheuse, poêle/frigo, set de salon, etc., 955-6912

LAVEUSE/SECHEUSE, poêle réfrigérateur, micro-ondes, le tout, 1 150 $ presque neuf. 324-8148.

LAVE-VAISSELLE G.E. 150 $. Laveuse Simplicity 150 $. 622-2014.

LAVE-VAISSELLE "GE"; set cuisine blanc; soir: 727-9567

LESSIVEUSE Whirpool blanche, 16 mois d'usure, 5 ans garantie, 375$. 645-5229 après 20h et fin de sem.

LIT electrique, nouveau, prix négociable. Appelez Mme Diano 494-4087, Santina 251-0969

LIT double en très bon état 200$. Refroidisseur d'eau 125 $. 284-3479

LIT jumeau, tête de lit, draps, oreiller, courtepointe et couvre-lit: 200 $. 271-2972.

LIT simple complet + fauteuil couleur or, 256-2002

MAC 2CX, couleur, écran 14", programme + fonte, 842-5472

MATELAS queen et double 200$, base 100$, set cuisine 300$ 922-9684

MICRO-ONDES +sonde, four autonettoyant encastré, lave-vaisselle Maytag encastré, plaque Jennair complète, le tout 595 $. 653-7155.

MINI laveuse Inglis, excellente condition, 295 $. 963-3411

MINI laveuse/sécheuse Hitachi 450 $. Poêle Admiral 24po, 400 $. Matelas-sommier 54 po, 350 $. 1 an d'usage. 849-9087, 284-1874

MINI sécheuse Simplicity 120 $, bar à boisson 350 $, 739-7327.

MOBILIER chambre bois de rose, 2 tapis, dactylo élect. Olympia, lampe poteau 3 lumières poliisseuse plancher, ensemble boites pain -farine... en pin. 259-4743.

MOBILIER chambre, moderne, amande, 6 morc. 500 $, 621-4583.

MOTEUR hors bord Evinrude, 3 forces, 1987, 642-6979.

MOTEUR Volks 1600 cc, 550 $, après 19h, 441-4142

NIKON FM, zoom 35-105 mm, flash de qualité, bon état, 723-5383

ORDINATEUR Amiga 500 tout équipé, 1 000 $. 256-8963

ORDINATEUR AT 286, 4 Megs, RAM, DD 40 Megs, 630 $, 525-6239

ORDINATEUR 386, 8 RAM, 80 HD, système complet, 1000 $, 593-4315

ORGUE Elka EP4, neuve, 800 $ avec banc. 643-0468.

ORGUE Lowrey, 2 claviers, 25 pédales 425 $. 332-0290

PIANO acajou, bonne condition, 950 $, 581-8079

PIANO droit antique 700 $; tableaux, bibelots, lampes, 525-3342.

PIANO droit Layton Bros, 600 $; set cuisine colonial 250 $, 355-5389

PIANO salon Willis, 1250 $. Four céramique comme neuf, moules et accessoires 1250 $. 253-3044

PISCINE hors-terre 21 pi avec tout l'équipement. (Aubaine). 923-3008

PISCINE 21', passerelle, moteur, filtreur, 300 $, 254-0292

PLANCHE à voile, Sailboard, tout inclus. Plano élect. Fender Rhodes avec ampli, Denis 629-2494.

POÊLE, réfrigérateur blanc, lav./sec., 350 $. 523-3752.

POÊLE 150 $, frigo 150 $. Set à dîner 100 $. Lampes 50 $. 681-5800.

POÊLE, frigidaire, salon, cuisine, piscine 9 pi, bon prix, 388-1278.

PUPITRE avec chaise, climatiseur, tapis, barriere, etc. 259-5417.

S/DINER chêne artisan, 2 rallonges, 8 chaises, 2 500 $. 956-0862.

SÉCHEUSE Hotpoint 30", t.v. couleur 26" RCA. Set patio. 335-6699

SYSTEME D'ALARME, maison, commerce, à vendre, 852-0219

TAPIS aubusson 100% laine, un 7x9: 250 $. Un 9x12: 350 $. 621-0794.

TAPIS d'orient 6x10, blanc/bleu. Stores: horizontal argent 102x54"h, vertical blanc, 102x60" h., 331-5296

THERMOPOMPE/ air climatisé, 18 000 BTU, très peu utilisée, cause déménagement, bon prix, 699-7195.

TRIPORTEUR élect. FS2000 très propre, chargeur, 1500 $, 635-8736

TV couleur RCA 20", excellente condition. Après 18 h. 355-5147

TV COULEUR Zenyth 26", stéréo, télécommande, 300$, 353-9701

UNITÉ murale, s/dîner, chambre enfant, table cuisine, piano, ordinateur Commodore 64, 687-7298

VETEMENTS printemps-été, chapeaux, souliers et divers. 526-8040

386 DX 25, 3 meg ram, 100 m HD, VGA couleur, 850 $, 683-7171 soir

MasterCard VISA

Le Marché aux Puces ne s'adresse qu'aux particuliers et exclut les annonces concernant l'immobilier, les services, les véhicules motorisés et les animaux. Vu les conditions particulières de cette offre, aucun changement ne peut être apporté au texte original en cours de publication. On peut d'autre part se prévaloir du privilège d'annulation en tout temps à partir de la première parution, mais telle annulation n'altère en rien la facturation qui s'établira obligatoirement sur 4 jours de publication.

217 LE COIN DE L'ORDINATEUR

INFO-COMPLEXE RIVE-SUD
80386 SX, 25 MHZ 365$
80386, 40 MHZ 480$
80486, 66 MHZ 1 239$
5400 Grande Allée, St-Hubert 443-6366

MAC II VX 12/230, clavier, 3 900$ Laissez message 272-4607.

MAC SE 30, 5/40, presque neuf, logiciels. 1500 $. 649-9917.

MAC: imprimantes laser, NT, NTX, vente rapide, Lorin 398-9701

MACINTOSH
Achat-Echange-Vente-Réparation
Meilleur prix - Meilleur service
MICRO OCCASION 382-3652
Ste-Agathe: 819-326-7700

RECHERCHE Lotus 1-2-3, DBase IV et Bedford; avec livres et disquettes d'origine. 728-9052

222 ANIMAUX

ABANDONS d'élevage: chattes et mâles chinchilla, 447-8999.

BERGER allemand 1 an, doux, bon gardien, vaccine, 125$. 442-2713

BOUVIER des Flandres et Schnauzer noir, chiots, 1-514-539-4651.

CHATONS et jeunes adultes Himalayen et Persan. 345-8841.

CHATONS Himalayens 7 sem., vaccinés, enr. Avant 14 h: 661-6344

CHATONS Himalayens, persans, santé garantie. enr., vaccinés. Accouplement garanti. 477-3429.

222 ANIMAUX

CHATONS Siamois, vaccinés et enregistrés, bonne santé, 462-3751.

CHERCHE cavalier(e) d'expérience pour partager cheval de dressage et saut, 681-5855.

CHIOTS Colley, pure race, enr., vaccinés. Eleveur, 514-658-0157

CHIOTS boxer enr. vaccinés, pure race, 6 sem., 300 $, 964-2500

CHIOTS Carlin mâles, noirs, pure race, 276-4615.

CHIOTS Epagneul Breton enr. nés le 15 fév. 354-9056, 819-693-2374

CHIOTS Golden ou Labrador enr. ligneé champion, 1-782-3018

CHIOTS Golden Retreiver enr., vaccinés, tatoués, 528-7875

CHIOTS Labrador chocolat, vaccinés, enregistrés, 1-294-3452

COCKER noir 8 mois. Propre. Opéré. Pure race. 326-1736.

COEURS TENDRES, aidez-nous, chats et chatons, gentils et propres cherchent bons maîtres sérieux. 351-1829, 598-1366

DALMATIEN femelle, 6 mois, vacciné, propre, 300 $. 634-8440.

EPAGNEUL 5 mois, femelle, vaccinée, propre, 694-4695.

PERROQUET (gros cacatoes), 800 $ avec cage, 627-6653.

SCHNAUZER géant, mâle noir 11 mois. Enr., vaccine, dressé, castré; très doux. 650 $. 586-4406.

SCHNAUZER mini (6), 2 mois, enr., vaccinés, propres, 598-7297.

YORKSHIRE femelle, 10 sem. vaccinée, vermifugée, 467-3647

YORKSHIRE très petits, enr., vaccinés, tatoués, 492-5386

223 MATÉRIAUX DE CONSTRUCTION

DIRECT de la manufacture, portes et fenêtres en aluminium, 939-3411

LIQUIDATION. Revêtement aluminium, 0,26 $ le pi linéaire; portes de bois 4 saisons 1 3/4 ", 69$; portes d'acier seulement 49$; vitres thermo 1,95$ pi car. 254-8113

224 COLLECTIONS

EN VENTE
Néons de bière et nostalgie + décor de bar. Pause Rétro 848-0333

30e exposition philatelique "Lakeshore Stamp Club", 2 au 4 avril, centre Sartos Desnoyers, 1335 Lakeshore Drive, Dorval, bourse + 10 marchands etc. Ven 10h à 19h, sam. 10h à 18h, dim. 10h à 16h, entrée gratuite.

225 ANTIQUITÉS, OEUVRES D'ART

ACHAT ANTIQUITES, de toutes sortes. 483-3282

DEUX AYOTTE, deux Rousseau, un Niska à vendre. 363-8896.

DIVERS objets anciens: meubles, cadres, peintures, 342-1051

GALERIE S.V.P. COLLECTION. Ouverture le 1er avril '93, 691 des Ateliers, angle Montbrun, Boucherville, 449-2243. Tableaux, bijoux, tapis, porcelaine.

228 ON DEMANDE À ACHETER

ABSOLUMENT besoin anciens sets s/manger, etc., 856-3047.

ACHAT meubles usagés, antiques, sofa à recouvrir. V.G.C., 735-4286

ACHAT: gros appareils électroménagers. C. Bourgeois 386-7123.

ACHETE, Peintures, Oeuvres Graphiques et Livres illustrés d'Artistes du XXe siècle. 479-8943

ACHETONS LIVRES, et tableaux. 524-2619

RECHERCHE, lots de magazines, cinema, année 30 et plus: Ciné Revue, Cinémonde, Pour Vous, Le Film, Photoplay, Silver Screen ... etc. Robert 467-7081.

238 TROUVÉ

LHASSA APSO mâle opéré, 3 ans, noir et gris, trouvé 31 mars à Ville St-Laurent. 333-6296.

TROUVE chatte couleur écaille de tortue, lundi le 29 mars, près hôpital Ste-Justine. 733-8374.

239 MARCHANDISES DIVERSES

MURALES décoratives (tableaux) en tissu surpiqué. Avec kiosques et lumières. 643-4615.

251 ENTRETIEN DE LA MAISON

BON PRIX, rénovation générale, réparation, peinture, 277-4957

FERAIS entretien, expérience, bureau, condo, logement. 270-5201

HOMME à tout faire. Rénovation, réparations de tout genre. 594-3408

MENUISIER semi-retraité, prix raisonnable. 353-2567.

253 MAÎTRES ÉLECTRICIENS

MTL, entrée 200 amp., 999 $. André Blais Electrique, 471-0232.

255 ENTREPRENEURS

ACRUX INC.
Rénovation - agrandissement
Travaux garanti APCHQ. 442-9974

BRIQUE, ciment, solage, corniches, balcons fibre de verre, rampes d'alu., 983-8613, 527-8132

JOINTS GYPROC, PLATRE PEINTURE, 279-0678

PLATRIER, joints, pose de gyproc. 279-8328

RENOVATIONS int. ext. MACONNERIE GENERALE réparations joints de brique et pierre. 692-5916

RENOVATIONS ou maisons neuves, agrandissement, châssis, cuisine, s/bains, etc. 677-7772.

RENOVE-RAVIVE ENR. s/sol, cuisine, peinture, joints, etc. 325-2765

257 PLANCHERS

LEPINE INC., sablage, teinture, cristal; qualité, bon prix, 327-7001.

PLANCHER sablage. Finition au choix. Économisez. 270-5868.

SABLAGE de planchers. Vieux planchers remis à neuf. 629-7774

261 PEINTURE

EXPERT peintre. 65 $ / 2 couches 15 ans d'expérience, 341-0021

PEINTRE minutieux, plâtre, joints, tapisserie; décapage. 494-1484.

PEINTURE, plâtre. Travail soigné, rapide. Jocelyn 278-5149, 947-1126.

UN PEINTRE QUI S'APPLIQUE. Propre - Soigné. R. Roy, 586-3845

266 GARDERIE GARDIENNAGE

TIENDRAIS compagnie à personne(s) âgé(e)s, 688-2275.

270 TRANSPORT, DÉMÉNAGEMENT

A bas prix, courte et longue distance, Jean-Claude 254-7732.

A bas prix, A.R. TRANSPORT, petits et gros déménagements, piano, assure. Visa, etc. 387-6354.

A BAS coût, déménagement, meilleur prix, fixe, livraison. 251-1398

A BAS PRIX, petits et gros, boites gratuites. Jean-Marc: 963-2384

A BAS PRIX, ACE Déménagement, Montréal, longue distance. Estimation gratuite. Roger 939-1533.

*** A-1 CLAN THERRIEN** Déménagement et B.S. 443-8302

DEMENAGEMENT à bas prix, petit et gros, 727-8728, 528-7318.

DEMENAGEMENT/TRANSPORT A PETITS PRIX: GILLES 765-3423

GILLES JODOIN Transport Inc. Assurances complètes, 253-4374.

276 RÉDACTION, TRADUCTION

J'OFFRE création et rédaction de textes. A la pige. 845-9551.

SERVICE de traduction français, anglais, espagnol, italien, 661-6064

TRADUCTION par diplômé universitaire. A tout temps: 270-8548

277 TRAITEMENT DE TEXTE

C.V., lettres et autres textes, correction, traduction, 852-1724

REDACTION, traduction vers français, dactylographie, correction, travaux tous genres. 982-0082.

280 SERVICES DIVERS

DISCO MOBILE
15 ans d'expérience en production, animation, service photo, 979-2711 attendre le bip et faites 569-9281.

REMBOURRAGE, tout genre. 40 ans expérience. Spécial printemps. 721-4987

SPECIALISTE en réparation de couverture plate, 24h, 945-7359 cellulaire: 225-1680

VOUS avez besoin de soins? Infirmière auxiliaire offre ses services à domicile. 881-2963.

Participez à la lutte contre les maladies rénales. Donnez à LA FONDATION CANADIENNE DU REIN.

OFFRES D'EMPLOI

(Tous les postes annoncés sont ouverts également aux femmes et aux hommes)

Avis

— OFFRES D'EMPLOIS —
MERCI
À TOUS LES ANNONCEURS
DE BIEN VOULOIR RETOURNER UN ACCUSÉ DE RÉCEPTION AUX POSTULANTS.

304 POSTES CADRES ET PROFESSIONNELS

BUREAU d'architectes à Laval, recherche technicien(ne) en architecture ou architecte, non fumeur(euse), expert(e) en autocad, 5 ans d'expérience minimum. 662-2484

DIRECTEUR(TRICE) DE L'IMPORTATION et CONTRÔLE DE QUALITÉ
Compagnie d'électronique recherche un(e) directeur(trice) de l'importation et contrôle de qualité. Le/la candidat(e) devra voyager en Orient pour l'achat et le contrôle de la qualité du matériel électronique et composantes tel que: TV, cameras, vidéos, ordinateurs, etc. Salaire selon expérience. Faire parvenir c.v. à M. Waknin, 1901 rue Ste-Catherine ouest, Montréal, Québec, H3H 1N3.

URGENT besoin d'un(e) pharmacien(ne) temps plein, Succ. Jean Coutu, St-Jovite. Informations: Mme Sylvie Provençal, tel.: (819) 425-7771 entre 9 et 17 h

306 SANTÉ, SERVICES COMMUNAUTAIRES

COSMETICIEN(NE) avec expérience, temps plein, 1 fin de semaine sur 2, Pharmacie Jean-Coutu, Montréal-Nord, 322-7000 demandez Mme Hamel ou M. Gingras entre 10h00 et midi.

HYGIENISTE dentaire dynamique et souriant(e), 2 à 3 soir/sem. Envoyez c.v. a: 10 de la Seigneurie, bur: 200, Blainville, J7C 3V5

HYGIENISTE DENTAIRE
Bilingue, temps partiel ou temps plein, clinique établie depuis 20 ans, 487-3570

PHARMACIE, aide-pharmacien(ne) avec expérience sur ordinateur Galenos, bilingue, Travail lun. au vend. 14h à 19h. 935-9687.

PHARMACIEN(NE) demandé(e) avec expérience, 35/40 hres sem. Clinique médicale. Heures d'ouverture 9h à 19h30. Ferme le dim. Conditions idéales. M. Boisvert 525-4666, 944-0709

PHARMACIEN(NE) demandé(e), 20h/sem., bilingue, expérience galenos, Pharmaprix Lasalle, N. Picard, 367-3300

SECRETAIRE réceptionniste ou infirmière(ier) pour bureau de médecin. Travail temps partiel 16h/sem., 844-3555.

TECHNICIEN(NE) dentaire avec expérience en prothèses amovibles, pour emploi chez un dentu-rologiste. 721-7141.

TECHNICIEN(NE) DENTAIRE
Avec minimum 3 années d'expérience dans le cirage et finition d'armatures pour département de couronnes et ponts. S'adresser a Lise Desjardins 669-9221 (Laval).

307 ÉDUCATION

COLLEGE privé recherche personne dynamique, aimant les enfants, pour surveillance de midi à 13h, du lun. au vend., 273-9521 poste 1232 ou 1271.

308 GARDERIE

EDUCATEUR(TRICE) bilingue, reconnu(e) par l'O.S.G.E., pour travailler dans garderie, 761-1479.

GARDERIE cherche personnel qualifié, à temps plein. PREREQUIS: DEC en service de garde, Bac en éducation préscolaire. Faire parvenir c.v. au: 7092 Querbes, Montréal, H3N 2B2. 276-0089

310 BUREAUX

AGENT(E) de recouvrement bilingue, 2 ans d'expérience. Côte des Neiges. Mme Wilkinson, 731-6316

AGENT(E) DE LOCATION
Notre compagnie d'administration en immeubles requiert les services d'une personne pour un bureau de location (location d'appartements). Il est important que la personne soit bilingue et connaisse la dactylographie. Expérience serait un atout. La personne devra posséder une automobile. Salaire et commission. Informations: 737-7554

RECEPTIONNISTE bilingue, expérience, travail de soir, voiture. Hostellerie Les Trois Tilleuls 856-7787.

RECEPTIONNISTE DEMANDE(E) combinant travail de bureautique (WP 5.1). Personne aimant le public et recherchant la stabilité. Bilingue. Expérience requise. LAVAL - 661-0000

REPARTITEUR(TRICE) bilingue pour compagnie de transport, minimum 3 ans d'expérience. Vous présenter au: 1212 32e avenue, Lachine

SECRETAIRE demandée, région Laval, pour travail général de bureau en relation avec la construction (plomberie), références. Salaire: 275 $/sem., Andrée: jour: 682-4330, soir: 625-9870

SECRETAIRE COMPTABLE, téléphone, comptes recevables et payables, 5 ans expérience minimum. Envoyer c.v. à: C.P. 652, succ. C, Mtl., Qué. H2L 4L5.

SECRETAIRE JUNIOR
PERIODE TEMPORAIRE 6 MOIS
Personne 4-5 ans d'expérience, excellente en français, absolument bilingue, almable et avec initiative. Traitement de texte Microsoft, Macintosh. Envoyer c.v. à: 136127 Canada Inc., 4655 boul. des Grandes Prairies, St-Léonard, H1R 1A5.

SECRETAIRE LEGAL(E)
Parfaitement bilingue, droit de litige et immobilier, Wordperfect, très autonome, 8 ans d'expérience minimum. Communiquez avec Mme Généreux au 286-9100

SECRETAIRE/RECEPTIONNISTE
BOUCHERVILLE
22 à 26 000 $
Personne soignée, autonome et organisée, excellente grammaire française et un bon anglais, excellente maîtrise de WordPerfect, connaissance de Lotus un atout. Travail varié et environnement agreable.
Contactez Christian Ruby: 465-4452

SECRETAIRE-COMPTABLE avec expérience. Envoyez c.v. au: 464 St-Jean, Montréal, H2Y 2S1.

SECRETAIRE
JUSQU'A 24 000 $
Secrétaire de profession; 6 mois et plus d'expérience; juridique un atout. Personne active, impliquée, organisée et autonome. Bilinguisme fonctionnel. Maîtrise du WP 5.1, firme de gestion conseil. Envoyez votre c.v. à La Presse, réf. 11326, C.P. 6041, succ. A, Mtl, H3C 3E3.

310 BUREAUX

SECRETAIRE-RECEPTIONNISTE
avec expérience ou diplômée recherche(e) pour clinique médicale à haut-débit. Temps plein. 9 $/heure, 376-9961

URGENT! Commis de bureau pour contrat de 7 semaines. Personnes sur l'aide sociale seulement. Salaire: 300 $/semaine. Exigences: bon français parlé et écrit, traitement de textes sur Macintosh et téléphone. Contactez Manon au 931-8830. Date limite 6 avril.

313 INFORMATIQUE

PROGRAMMEUR(EUSE) JUNIOR, personne bénéficiaire d'aide sociale seulement éligible au programme Stage. Postez votre c.v. a/s: M. Roy, 422, Place Jacques Cartier Mtl, H2Y 3B3

316 ASSURANCE

COURTIER recherche responsable de module en assurance des particuliers, min. 2 ans d'expérience et courtier producteur pour service des ventes. Contactez Mme Joly ou 729-6001.

EXPERT(E) EN SINISTRES
Un bureau international d'experts en sinistres est à la recherche d'un(e) expert(e) en sinistres partaitement bilingue, ayant un minimum de 10 ans d'expérience dans le domaine des réclamations en responsabilité.
Conditions de travail et salaire des plus competitifs.

S.V.P. faire parvenir votre c.v. à:
Directeur du personnel
C.P. 174, Montreal, H3L 3N7

SOUSCRIPTEUR(TRICE) commercial(e) junior, avec licence de courtier. Laval. 661-0000

319 VENTE, COMMERCE

COMPAGNIE de distribution de bloc de remblais et pave recherche un(e) vendeur(se) avec aumoins 1 an d'expérience, 628-9770.

CONSEILLER(ERE)-VENDEUR (EUSE) pour fin d'inscriptions, mature, honnête, disponible midi à 21h. Références. Temps plein. Mme Leblanc 748-7571

MCI MULTINET LONGUES DISTANCES CONSEILLER(ERE)S TELECOMMUNICATIONS
Sommes à la recherche de télévendeur(euse)s d'expérience pour offrir service de qualité supérieure. Les meilleures commissions vous sont offertes. Info: Diane entre 9h et midi au:
341-3411

319 VENTE, COMMERCE

COHOES
CLINIQUE DE RECRUTEMENT
Joignez-vous à une équipe de gagnants. Nous sommes à la recherche d'une équipe dynamique pour nous représenter.

Si vous êtes:
- courtois(e)
- connaissez la mode
- recherchez un avenir.

Nous désirons vous connaitre!
au
COHOES
Promenade de la Cathédrale.
Les 30-31 mars de 11h00 à 16h00
et le 1er avril de 11h00 à 16h00

GERANT(E)S
GERANT(E)S-ADJOINT(E)S
VENDEURS(EUSES)

KLEEN-FLO
(Produits chimiques pour automobiles)
REPRESENTANT(E)
Bilingue et dynamique demandé(e)
Agé(e) de 20 à 30 ans
Belle personnalité, honnête, agressif
Communiquer au (514) 662-2766
LE 2 AVRIL 1993
A COMPTER DE 9 H AM
DEMANDEZ GUY COUTURE
CURRICULUM VITAE DEMANDE

RECHERCHONS analystes sur la route pour la région de Québec. Salaire, dépenses et commissions. Contactez Ralph au 522-9552.

REPRESENTANT(E) des ventes demandé(e), avec expérience dans l'industrie médicale. 956-8888.

REPRESENTANT(E) des ventes avec expérience dans le domaine de l'alimentation. Tél: 355-5822.

REPRESENTANT(E)
Service consultation ressources humaines, clients fournis, commission, potentiel illimité. Expérience, bilingue. La Presse, réf. 11452, C.P. 6041, succ. A, Mtl, H3C 3E3.

SODEMA
AGENTS(ES) DE PROMOTION
Vous êtes doués pour travailler avec le public, et vous avez le goût de faire équipe avec des professionnels du télémarketing !
Ne tardez pas..
Communiquez avecnous en appelant au
287-3237

SOLLICITEUR(EUSE)S demandé(e)s, dans le domaine du télémarketing en système de chauffage. Très très bons salaires plus très très bonnes commissions. Si vous êtes interessé(e)s, contactez Esther très urgent au 449-3066.

SOLLICITEUR(EUSE)S téléphoniques (avec expérience) pour prendre rendez-vous. Domaine vacances. Revenus haute de gamme. Après 13h: 526-9776

TEMPS PARTIEL, consommer au prix de gros (reseau) et faire un revenu supplementaire, ça vous intéresse? 386-4579 après 18 h.

VENDEUR(EUSE)
demandé(e), bilingue, avec expérience, dans le domaine de la décoration fenêtre. Salaire de base, plus commission. Auto nécessaire. Pour entrevue, appelez 745-2662 entre 9h et midi.

VENDEUR(EUSE)S demandé(e)s avec expérience pour vêtements d'enfants, temps plein, 973-2480

VENDEUR(SE)S d'expérience bilingue, bonne présentation, mature, temps plein ou partiel, ouverture gérance pour boutique vêtements dames centre-ville. 866-5116

VENTE - MODE
Boutique de mode pour dames, recherche personne bilingue, motivée pour la vente. Centre-Ouest. Expérience nécessaire. Temps plein-partiel. Excellent salaire pour personne idéale. Atmosphère agréable. M. Bernard 484-3558.

3000 $/SEMAINE
REPRESENTANT(E) en publicité avec experience. Defi exceptionnel, pour nouveau produit relié au domaine touristique - temps plein ou partiel - poste de direction disponible - possibilité Montréal, Floride et ailleurs.
465-3164

DISTRIBUTEURS
ECLAIRAGE COMMERCIAL / DETAIL
Une société de Virginie cherche des distributeurs bien établis, pour une gamme brevetée d'ampoules d'éclairage garanties pour 100 ans offertes aux détaillants et aux utilisateurs commerciaux. Trois territoires exclusifs: Ontario, Ouest Canadien et Québec/Maritimes. Soutien aux ventes et service technique offerts.
Composer (804) 784-0330, entre 8 h et 17 h (HNE).
R-319

322 CLUBS, HÔTELS, RESTAURANTS

A QUI LA CHANCE?
Crépier(ière) avec expérience et motivation pour bistro au bord du lac à Lachine. 637-5430, 9 à 17 h.

CUISINIER(E), resto santé, centre-ville, 5 jours, dynamique, rapide, organisé(e), 289-0830

GALAXIE DINER
Personnel demandé: assistantes-gérante(assistants-gérant), commis de cuisine, serveuse(eur)s, personnes pour entretien de nuit. Se présenter au 121 Elmire bureau 101, vendredi et mardi entre 9h et 15h, demandez Carol-Ann.

GERANT(E) dynamique pour motel et bar, Rive-Sud de Montréal. Envoyez c.v. en toute confidentialité a: C.P. 87054, Longueuil Ouest, Longueuil, Québec J4K 5J5.

RECEPTIONNISTE demandé(e). Hôtel pour hommes seulement. Travail à temps partiel. Bilingue. De préférences non fumeur(se). Se présenter entre 10h et 14h au 1070 rue Mackay, Montréal.

SERVEUR(EUSE) avec expérience. Se présenter au 3863 St-Denis, après 15 h: Le CALIF

SERVEUR(SE) avec expérience dans la cuisine italienne. Se présenter au 1014 Laurier ouest.

SERVEURS(EUSES); d'expérience. Temps plein ou partiel. Se présenter: 14 h 30 a 16 h 30 m. Romantica, 975, boul. Taschereau. Gr. Park

BARMAN(AID) CASINO
Croupier
Serveur - Serveuse
Services de placement
Permis du ministère
ÉCOLE DES MAÎTRES
849-2828 1-800-561-1781
1924684-R 322

323 ALIMENTATION

CONSEILLER(ERE)
avec expérience, en supplément vitamines et cosmétiques, pouvant supporter le stress, temps partiel.
André: 843-6864

VENDEUR(EUSE), pour pâtisserie St-Louis de France. Temps plein ou partiel. Se présenter au: 3575 Berri. 849-5058 M. Kadian.

325 TECHNIQUE, MÉTIERS

BIJOUTIER(ERE) avec expérience, demandé(e) pour production et commandes spéciales. 849-2915.

325 TECHNIQUE, MÉTIERS

ASSEMBLEURS(SES) DE METAUX
Un important fabricant de vaisseaux, échangeur de chaleur et réservoir, situé à ville St-Laurent est à la recherche d'assembleurs-(ses) pour son département de fabrication avec un minimun de 3 ans d'expérience

Les candidats(es) doivent avoir la connaissance des matériaux métallurgiques, monter et assembler de la tôle légère et feuilles de métal de titan pour les réservoirs et fabrication de produits hors série, lire les plans et exécuter les dessins en grandeur réelle. (Connnaissance du soudage T.I.G. un atout). Doivent aussi avoir la connaissance avec l'acier inoxydable et doux.

Bonnes conditions de travail avec un environnement propre et sécuritaire. Rémunération basée sur l'expérience. Nous offrons un excellent programme d'avantages sociaux. Les candidats(es) intéressés(es) doivent envoyer leur c.v. à: La Presse réf. 11450, C.P. 6041 succ. A, Mtl., Que. H3C 3E3.

COMPAGNIE manufacturière de meubles recherche un(e) technicien(ne) et vernisseur(euse) d'expérience pour teindre, vernir et laquer meubles. Faire parvenir c.v. et lettre de références au:
395 boulevard Industriel
St-Eustache J7R 5R3

IMPRIMERIE A SAINT-JEROME
Inforgraphe avec 3 ans expérience sur montage et sortie lino (output). Chiffre de soir: 436-3164, 476-1361

MONITEUR(TRICE) de conduite bilingue avec permis est requis pour compléter notre équipe dynamique à la Ligue Automobile du West-Island. Pour inf. 457-7777

RECHERCHE TECHNICIEN(NE)
Pour ventes internes / externes
Exigences:
Expérience en hydraulique
Bilingues
Demander: DIANE KING
E.T.S. Hydraulique
631-1815

328 INDUSTRIE DU VÊTEMENT

PATRONNISTE expérience vêtements d'extérieur pour enfants, Gérard 527-4143

328 INDUSTRIE DU VÊTEMENT

PATRONNISTE, minimum 5 ans d'expérience dans la robe, avec connaissance de système informatique, poste à temps plein à long terme, pour une compagnie leader dans l'industrie.
Demandez Chantal 383-3499

329 INDUSTRIEL, MANUFACTURIER

OPERATEUR(TRICE) avec expérience, pour salle d'échantillons, dans compagnie de textile. S'adresser au 10 800 Parkway, Anjou, M. Sauvé.

OPERATEUR(TRICE)S avec expérience sur machine simple. S'adresser au 10 800 Parkway, Anjou. M. Sauvé.

PERSONNE pour travail général de manufacture, habileté manuelle, coupe carton, 40 heures/sem. 6 $ l'heure. St-Léonard, 955-5133.

331 ENTRETIEN SECURITE CONCIERGERIE

COUPLE concierge mature 41x2½ meubles ou 27 logis. 254-8677.

COUPLE ou personne seule pour entretien et surveillance dans imm. semi-comm. Appartement fourni + salaire. Secteur C.D.N. au pied du Mont Royal. Inf.: 737-4238.

NOUVEAU-BORDEAUX, couple semi-retraités, 38 logis, 748-7681.

ROSEMONT, concierge, 8 unités. Loyer réduit: 4½, élect., 252-8491.

ROSEMONT, couple concierge demande pour 17 logements. Juin ou juillet, gens sérieux, 729-9737.

334 SERVICES DOMESTIQUES

GOUVERNANTE demandée pour prendre soin de 3 enfants, a St-Marc sur Richelieu, 3 jours, 40 heures, 6 $ de l'heure. 584-2845, 670-8310

RESIDENT, non résident domestique, rentrée scolaire, une personne âgée. 1 sem/soir et 3 sem/jour. Résumé C. Amyot/L. Joseph, 181 boul. Hymus, Pointe Claire H9P 5P4.

337 MUSICIENS, ARTISTES

GROUPE rock cherche guitariste rythmique, Jerry 922

TRANSPORT ET VÉHICULES AUTOMOBILES

AUTOBAINES AUTOBAINES AUTOBAINES AUTOBAINES AUTOBAINES

511 CAMIONS, FOURGONNETTES

ISUZU '89 Trooper LS 4x4, aut., air, 97 000 km, Montréal 4 Cylindres, 678-0971

ISUZU Trooper 91, 29 000 km, garanti, A-1. 948-0385.

ISUZU 92, noir, 5 vit., "space cab", doit vendre! 11 500 $. Soir: 323-0175.

JEEP Cherokee Ltée '92, gris, tout equipé, excellente condition, comme neuf, 40 000 km. Demandez Luc, 659-8966. Après 18H et fins de sem.: 672-9492.

JEEP Cherokee Ltd '90, 73 000 km, 4 portes, ABS, 15 900 $, 622-4015

JEEP Cherokee Ltd, '88, 128 000 km, très propre, 10 800 $. 765-0528

JEEP Cherokee Pioneer, 90, 6 cyl, 82 000 km, aut., 4 portes, toit ouvrant, excellente condition, 13 000 $. 430-3048.

JEEP CHEROKEE LAREDO 88 2 portes, aut. Tout equipé. Reprise banque. 9 500 $. BDA 662-3131.

JEEP Grand Cherokee Laredo 93, 4x4, demo, 8 400 km, achat ou location, Pierre 739-3601 Holand

JEEP Islander '89, 2 toits, 92 000 km, garantie 7 ans ou 115 000 km, 9 995 $. Sem: Diane 728-4000 ou soir et fins semaine 435-7065

JEEP YJ 1989, Hislander, 5 vit., 2 toits, 68 000 km, impeccable, garantie Chrysler, 9900 $, 342-5128

JEEP YJ 88 noir, 74 000 km, 5 vit. 6 cyl., 4X4, 2 toits, support ski, 7950$. Christian 476-9970; 227-4074.

JEEP YJ 92, blanc, 22 000 km, 14 900 $, retour études. 446-8631.

JIMMY SLX 91, YC3, sport Gipsy, V-6, 4,3 L, aut., 4 vit., air, toit ouvrant, phares anti-brouillard, installation remorquage, 14 800 $ max. 627-2920

JIMMY 1989, Gypsi, rouge, 4x4, automatique, echange accepté. Blainville Toyota 435-3685

KING CAB G.M. 1985, 5 vit., 93 000 km, 3 000 $. 622-1754

LUMINA APV '92, 6 places, aut., 6542 km, air, décès, 653-2288.

MAZDA '91, B2200, 5 vit., boîte courte, 38 000 km, Montréal 4 Cylindres, 678-0971

MAZDA B-2200 King-Cab 1992, 30 000 km. Noir. Excellente condition. 10 000 $. Eric, 281-0839.

MAZDA King Cab 4x4 '87, 88 000 km, impeccable, 6 750 $. 923-1108

MAZDA MPV LX 1991, tout equipée, 7 places, 45 000 km, 16 800$ TPS incl., après 17h: 683-6952.

MAZDA MPV LX 4x4 juin 92, 22 000 km, 7 places, toit, air, tout equipée et plus, etat neuf, 696-5596

NISSAN K-cab 90, 72 000 km, 5 vit., impeccable, 6900 $ ferme, 274-8700.

NISSAN King Cab '87, boite, propre, 4 595 $. Auto Galaxie 434-7551

NISSAN Kingcab 4x4, 90, 78 000km, A-1, 13 000$ negociable, 762-4179.

NISSAN Kingcab 88, très propre, 3000 $, 1-562-9702

NISSAN Multi 1986, 125 000 km, aut., très propre, equipé, 477-9426.

NISSAN 91, cab +, roues mags, garantie prolongée 6 ans, antiroullie, 28 000 km, 9450 $. 653-9404.

NISSANPick-up Husler 84, 178 000 km, bonne condition, man. 5 vit., 800 $ negociable, 667-8012.

PICKUP Ford 90, super cab, garantie, propre, 14 500 $, 471-5381

PLYMOUTH Voyagerur V6, 87, A1, moteur refait a neuf, ainsi que transmission, air climatisé, pas de roullie, apparence presque neuve. Particulier, 620-9597.

RANGE ROVER

1993, County, Long Wheel Base. 1988, 29 000 mi. Special: 19 995 $ 953-1465, 633-4487 OUVERT SAM.

Liquidation d'Autos Montréal

RANGER 91, cabine double, 25,000km.
LE SALON FORD, 332-3850

SAFARI 92, tout equipée, 13 000 km, 18 800 $, 430-1757

SIDE-KICK JX '91, aut. 10 495$. Ville Marie Suzuki 598-8666.

SIDEKICK 92, toit dur, 8000 km, 5 vit., garantie, 10 900 $, 626-8601.

SUPER VAN 90 convertie, de Floride, 7 passagers, V8, tv couleur, lit, glacière, 2 ans garantie complète GMC, vitres-serrures elect., 35 000 m, 21 000 $, 626-7492

SUZUKI side kick '91, noir, 4X4, 31 000 km, 5 vit., 10 995$. 430-5447

TOYOTA Forerunner '87 aut. 105 000 km. 8 000 $. 665-5876.

TOYOTA Faur Runner, 1990, marron, 6 cyl., aut., 68 000 km, 4 portes, toit ouvrant, air, 15 400 $. 445-5822 945-4195 Char-Rond auto

TOYOTA Previa LE 92, 56 000 km, garantie 6 ans, 22 400 $. 447-2652.

TOYOTA 4x4 83, noir, "big foot", 4000 $ discutable, 374-9323.

TOYOTA 4x4, 4 Runner 90, V6, aut, 4 portes, air, vitres et serrures elect., A-1, Toyota St-Jérome, 979-2510, 983-3709

TOYOTA 89, 4-Runner, tout equipé, air, aut. vitres et portes elect.

BLAINVILLE TOYOTA
435-3685

TRACKER CL '91, aut., jaune, 10 450 $, Auto Rimek, 592-6874

TRACKER SLE 89, 4x4, 72 000 km, balance garantie, antivol, 969-2707

TRACKER SLE 90, blanc, 56 000 km, 8800 $. 437-8749, 664-2880.

511 CAMIONS, FOURGONNETTES

TRACKER 1990 SLE, noir, 4x4 auto bloquant, aut., 71 000 km, 6900 $. Faut vendre! Alain 676-4685.

TRANSPORT GT 92, 10 500 km, 7 passagers, garantie, 430-2075.

TRANSPORT SE 1990, tout equipé, 97 000 km, 12 400 $ taxes incl., jour seulement 227-6456 Gilles.

VOLKS campeur Westfalia 1983, aut., comme neuf, prêt a partir, faut voir, toilette chimique, auvent latéral inclus, meilleure offre. 1-796-1447 ou 2449.

VOLKS, Westphalia, 84, propre, 8,500$, 387-2737

VOYAGER SE 90, V-6, aut., 94 000 km, 7 passagers, 621-4291

VOYAGEUR 87, 2.6 litres, aut., 93 000km., 5900 $. 443-8293

550 AUTOS À VENDRE

ACCLAIM LE '91, V6, blanc, tout équipé, comme neuf, 28 350 km, 767-0923

ACCLAIM'93 V-6 AUT. Equipée, air, garantie, reprise banque. 12 000 $. BDA, 662-3131.

ACURA Integra RS '91, noire, A-1, 5 vit., 10 900 $, 381-8004

ACURA Integra LS '87, 4 portes, aut., A-1, 421-6350 après 18h

ACURA Integra LS 87, 5 portes, 5vit., tout équipé, 271-6654.

ACURA Integra LS 89 spécial édition blanc 5 vitesses. complétement 75 000km 737-2532
LUCIANI ACURA

ACURA Integra RS '90, 4 portes, 80 000 km, 9 200 $. 968-0179.

ACURA Integra RS, '90, rouge, 2 portes, man., Autoflable 666-7582

ACURA Integra 88, 3 portes, rouge, 5 vit., 6800 $. Marie-Jo 945-8952

ACURA Integra 91, 4 portes, 5 vit., 65 000 km, 9800 $. Soir: 984-2959.

ACURA Légend 1987, tout équipé, 6900 $, Monique: 448-3253

ACURA Legend L 89, 117 000km, excellente condition, prix a discuter, 345-6814

ACURA Legend LS 90, charcoal, int. gris, tout équipée, aut. 725-9394.
JOHN SCOTTI AUTO

ACURA Legend 87, 137 000 km, blanche, 4 portes, man., 6900 $, particulier, 255-6635

ACURA Legend 90, excellent état, 64 000 km, 17 000 $, 355-4516

ACURA Vigor GS '92, aut., blanc, 43 000 km, 622-4535, 944-1576

ACURA, Integra, GS, 92, 2 portes, automatique, tout equipe, noir, 10,000km, 15,700$. 594-4848 ou 652-6933

AEROSTAR (Ford), 89, Eddy Bauer, 7 passagers, 115 000 km, très propre, fin de bail, 8900 $ négociable, Michel 525-7661

ALFA Romeo 1992, 164L, aut. 1,300km, vert int. tan. 725-9394.
JOHN SCOTTI ALFA

ALFA ROMEO Spider décapotable, aut. ou 5 vit., plusieurs en inventaire 91-92. 725-9394.
JOHN SCOTTI AUTO

ALFA ROMEO Spider Veloce 1989 + 7000 km, rouge, 688-2246

ALFA ROMEO 1991, 164L, 5 vitesses, blanc int. beige, tout équipée. Balance garantie. 725-9394.
JOHN SCOTTI AUTO

ARIES K 88, 2 portes, aut., moteur 2.2 douteux, 1 500 $, 322-8601.

ATTENTION LIQUIDATION

Jetta GTX 1992, 5 000 km, 14 700$. Gulf GTI 1991, 11 700 $. M. P. Auto Contact 945-9396.

AUDI V-8
1990, bleu minuit cuir bleu, garantie 07-94. Comme neuve! 953-1465, 633-4487 OUVERT SAMEDI!
Liquidation d'Autos Montréal

AUDI 1986, 5000 CD, turbo, 100 000 km, 591-1448

AUDI 4000 S Quattro 1984, 3200 $, jour: 768-6315, soir: 482-3317

AUDI 5000 turbo 85, tout équipée, impeccable, 3950 $. 465-5591.

AUDI 5000, 81, pour roulte ou pièces, très propre, 328-8108

AUDI 90 1988, 58 000 km, impeccable, air, 10 300 $. 466-6868

AUDI 90, 1990, man., 62 000 km, parfaite condition, carte Audi. 16 800 $, 621-2672.

AUDI
'89, 200, turbo, tout equipe '87 (2), 5000, bas km, impeccable. '84, 5000 turbo, pas de roulle Echange accepté. Auto Originale, 7 jours, 9h-21h. 433-7595.

AUTO E. LAUZON

GOLF 90 automatique. garantie 5 ans kilometrage illimité
GOLF 92, 2 ptes aut. air.
GOLF 86 diesel radio
GOLF 92 aut 4 ptes air
JETTA 88 aut. air radio
JETTA 89, 5 vit. toit cruise
FOX 87, 5 vit. st-wagon radio
PASSAT 92, 5 vitesses station wagon tout équipé
430-1460

BERETTA GT '89, toit, equipée, blanche, 59 000km, 7 500$, 492-1241

BERETTA GT 91, blanche, 35 000 km, aut, tout équipé, soir 621-6828

AUTOS METZ

MERCEDES 89, 190E 2.6
MERCEDES 85, 190E 2.3
MERCEDES 75, 450 SEL
Service Auto Européenne
Taux horaire: 40 $, 687-2330

BERETTA 89, V6, tout équipée, noire, 80 000 km, 6900 $. 625-4940.

BERETTA, GT, 89, tout équipé, rouge, 5,900$, 128,000km, 733-0538

BMW CANBEC

Est le plus important concessionnaire BMW au Canada. Découvrez notre importante collection de BMW d'occasion: modèles 325 à 750il, de 5000$ à 50,000$.
Venez les admirer au: 4090 JEAN-TALON O. 731-7871
C'EST
BMW CANBEC

BMW 318 I.S.
1991 - Super propre, 24 000 km, jamais accidentée. Balance de garantie jusqu'en sept. 1995. Rouge, tout équipée. Doit vendre, 18 800 $. Tel. jour: 982-9822.

BMW 318I 1984, très propre, bas km, 4900 $ negociable. 276-4122.

BMW 318I 84, 110 000 km, man., toit, excellent état, 5200$. 337-3485.

BMW 318I, 91, décapotable, bleue toit bleu int. crème, 5 vit., faut voir. 725-9394.
JOHN SCOTTI AUTO

BMW 318is 92, blanc, air, 9000km. 773-8358, soir: 774-3577.

BMW 320I 81, 2500 $ discutable. Dominique, soir/weekend, 667-5484

BMW 325 I, 1990, tout équipée, 492-2903.

BMW 325 Is 1990, blanche. Int. cuir tan. Toit vitré ouvrant. 75 000 km. Negociable. 367-1600, 9 a 17 h.

BMW 325 IS, 1987, blanche, aut., 144 000 km, toit, cellulaire, mags MSW, 9 995 $. 435-3415

BMW 325e '84 noire, man., int. cuir noir, tout equipé, 7000 $. 638-6664.

BMW 325e 1986, excellente condition mecanique et carrosserie, 140 000 km, peinture neuve, belle occasion, 6 500 $. 332-5960

BMW 325I, décapotable 1991, manuelle, cuir, air, mags 16" 34 000 km, vert lagoon avec toit noir. 494-1992

BMW 325ix '89, tout équipée, propre, blanche, 19 500 $. 963-5348.

BMW 325E '85, superbe, 6900 $ négociable, 938-5450.

BMW 325E 85, 4 portes, 5 vit., toit, air, 94000 km, 6 950 $, 683-9667

BMW 528 E, 1987, 5 vit., 104 000 km, noir int. cuir, parfait état, 8200$ ou meilleure offre, jour: 522-2396

BMW 533 I, 84, 4 portes, équipée, comme neuve, Lustrocar 662-8009.

BMW 535 sept 89, 105 000 km, 4 pneus d'hiver neufs avec jantes - 4 pneus été neufs, système d'alarme, garantie prolongée août 94, tél. cellulaire, 4 freins a disque neufs, impeccable, gris delphin, sièges cuir beige, 25 900 $ 664-4080, pas de marchand.

BMW 535 I '88, 67 500 km, 5 vit., Hartge, A1, garantie, 522-6328.

BMW 535I '87, tout équipée, mécanique A-1, 102 000 km, 13 200$, 922-8770, 446-2042.

BMW 535I, 1992, noir/noir, 30 000km, 8000 $ + location 650$/mois taxes incl., 819-797-2146

BMW 635 CSI 1986, premier propriétaire, impeccable. Tél. entre 15h et 18h au 845-5526

BMW 735 IL 1990, un seul propriétaire, tout équipée (avec jupe rallonge bas de compagnie), blanche int. cuir noir, impeccable, parfaite condition, 110 000 km, 37 500 $. 819-477-1811.

BMW 86, 4 portes, 108 000 km, man., toit, 7200 $. Topaz Mercury 90, 4 portes, 6 cyl., climatisé, 30 000 km, 6700 $. M. Tran bur.: 735-8060, rés.: 598-0888.

BONNEVILLE SE '87, 81 000 km, 6 800 $. Auto JFS, 592-5475.

BRONCO XLT 88, 73 000 km, tout équipé, impeccable, balance de garantie, 8 000 $, 437-7327.

BUICK Century Ltd '83, air, équipée, 140 000 km, 1 800 $, 334-1381

Avis

AUTOS À VENDRE

Pour les fins de cette rubrique, La Presse désire aviser ses annonceurs de la teneur des normes qu'elle applique quant au contenu des annonces publiées dans cette rubrique. Tout vendeur représentant un concessionnaire, ou un marchand d'automobiles qui publie en son nom personnel une annonce visant la vente d'automobiles est requis de s'identifier comme agent vendeur ou membre d'une association. De même, tout concessionnaire ou marchand d'automobiles qui publie une annonce visant la vente d'automobiles doit mentionner sa raison sociale ou sa dénomination sociale. L'annonceur qui agit pour le compte d'un concessionnaire ou d'un marchand d'automobiles ne peut employer dans le cadre d'une annonce les mentions «seul propriétaire», «propriétaire original» ou «premier propriétaire» de façon à laisser croire à toute personne que le propriétaire n'est pas un commerçant quand il en est un de fait.

Les lecteurs sont invités à signaler toute dérogation à ces normes en écrivant à La Presse ou au:
Bureau d'Éthique Commerciale de Montréal Inc.
(Better Business Bureau of Montreal Inc.)
2055, rue Peel, bureau 460
Montréal (Québec) H3A 1V4
Téléphone: (514) 286-9281

BMW
'92, 325 i, nouveau modèle.
'90, 325i, bas km, spécial 15 950$
'89, 525, nouveau modèle, noire.
'88, 735 i, impecable, cuir, spécial.
'86, 528 e, aut., air, noir perle
'85, 325 et 318 A-1, spécial.
Echange accepté. Auto Originale, 7 jours, 9h-21h. 433-7595.

BUICK Century LTD 88, 92 000 km. garantie. 5700 $. Faut vendre.
GLG Auto 623-6544

BUICK Estate Wagon 90, 64 000km, excellent état, 14 000$, 365-9637

BUICK LeSabre Ltd '88, tout équipée, 7 950$. 445-7040 465-1813

BUICK LeSabre Ltd '92, employe GM, 8600 km, 22 000 $. 659-0345.

BUICK Park Avenue 92, vert foncé, tout équipée, 19 000 km, 26 900$ pas de TPS, 625-4538

BUICK Regal '81, 8 cyl., 4.3 l, 115 000 km, 2 portes, très bonne condition, 1 250 $. 677-5557

BUICK Régal Ltée '92, 40 000 km, équipée, garantie, 16 500$. 589-5179

BUICK Regal GS 91, tout équipée, air contrôle individuel, toit, radio CD, excellente condition, blanche, 14 950 $, après 18h: 499-9002.

BUICK Regal Ltée 91, 4 portes, bien équipé, dossier d'entretien, 48 000 km, garantie GM peut être loué, Pierre 739-3601 Holand

BUICK Regal Somerset LTD 87, tout équipée, V6, 81 000 km, excellent, 3750 $. Unik 278-6661.

BUICK Skyhawk 87, aut., 4 portes, 87 000km. 2950$. 591-6647

BUICK Skylark 1993, 2700 km, 15 300 $. B.L. AUTO 655-6793.

CADILLAC brougham '88, 63 000 km, garantie 100 000 km, 15 500$. Chartier inc. 514-592-6263.

CADILLAC Eldorado '88, blanche, 8 495 $. Auto Galaxie 434-7551

CADILLAC Fleetwood 1991, 4 portes, charcoal int. gris, complétement équipée, balance de garantie. Auto Sylvestre 1-514-759-5321; 1-752-3131.

CADILLAC Fleetwood 89, 91 000 km, 14 700 $. 679-3636, 928-9160

CADILLAC Sédan de Ville 1987 tout équipée, A-1, aubaine 7700 $. Sebarik enrg. 944-6968, 983-0002.

CADILLAC Séville '87, 2 tons, toit, 100 000 km. L. G. Auto 327-3660

CADILLAC Séville Elégante 1987, bleue 2 tons, 156 000 km, toit ouvrant, tout équipée, 9 000 $. 437-2516 ou 433-7382

CADILLAC Séville STS '93, tout équipée, 6 000 km, 52 000 $. Inf.: bur. 767-9941, rés.: 631-3014

CADILLAC Sedan de Ville 1989, noire, tout équipée, 110 000 km, parfait état, 8 pneus, 12 300 $ au lieu de 13 500 $. 445-8817, 678-0222

CADILLAC Seville Elégante 1988, garantie GM, int. cuir, 76 000km, impeccable! 13 850 $, 462-4063.

CADILLAC Seville STS 1990, 4 portes, blanc perle int. cuir, toit ouvrant, disk laser, 64000 km, comme neuve, auto Sylvestre, 1-514-759-5321; 1-752-3131.

CADILLAC 1991 Fleetwood, cuir, tout équipée, balance de garantie, 30 000 km, comme neuve, 28 000$. Jour 866-1977, soir et weedend: 989-5099 privée.

CADILLAC 89 Fleetwood, 2 portes, toit vinyle, toit ouvrant, int. cuir blanc, ext. blanc, 57 000km, comme neuf, 17 500 $, 676-3583 soir.

CADILLAC

92, Seville, cuir, C.D., faut voir! 92, Fleetwood, 29 000km, blanche. 90, Fleetwood, cuir, toit, garantie. 953-1465, 633-4487 OUVERT SAM.
Liquidation d'Autos Montréal

CADILLAC
LES EXPERTS = 1
93, Seville STS, noire/tan
93, Eldorado touring, Diamant
93, Deville Executive, vert ard.
93, Sixty Special, blanche
93, Fleetwood Brougham, saphir
93, Seville, vert polo
CONTACTEZ VOS EXPERTS
BENOIT CROTEAU
ET
PAUL-ANDRE CONSTANTIN
324-4411
Lalonde Chev.Olds.Cadillac

CAMARO '85, blanche, T-Top, V8, aut., 3 500 $, 245-0407

CAMARO Z-28 1991, noire, décapotable, 14 000 km, comme neuve, tout équipée, 22 400 $. Jour 227-6456, soir 438-9762 Gilles.

CAMRY LE '91, aut., tout équipée, 65 000 km, 13 450 $. 514-569-2289.

CAMRY '87 LE, 5 vit. Mags, air, 150 000 km. Excellente condition. Avant 08/04. 4 500 $. 252-0820.

CAPRICE Classic 91, rouge, équipée, 45 000 km, 14 000 $, 669-0631.

CAVALIER GM familiale RS '90, gris métallique, tout équipée, excellent, 6 450 $. 482-8750, pagette 843-9441 code 40333

CAVALIER RS '88, 88 000 km, aut., 2 portes, 324-8766.

CAVALIER RS 1986, aut. Très propre. 2 800 $. 323-5370.

CAVALIER 1991, 4 portes, blanche, aut., air climatisé, radio am fm cassettes, garantie prolongée a 100 000 km, 8500 $, 367-5929

CELEBRITY Euro 89, 78 km, air, 7495 $.Honda Terrebonne 477-0555

CELEBRITY Eurosport '88, familiale, tout équipée, air. 973-1922

CELEBRITY 83, 6 cyl., 98 000 km, très bon état, 1 480 $. 254-8987

CELICA GT 89, aut. rouge, 9995$. Honda Terrebonne 477-0555

CELICA GT 90, rouge, 5 vit, toit-vitres-serrures élect., impeccable, 59 000 km, garantie Toyota 20/12/95 millage illimité, Toyota St-Jérôme 979-2510, 983-3709

CHEVETTE 85, 85 000km, 3 portes, A1, faut voir. 676-1463 après 17h

CHEVROLET Caprice '87, tout equipée, très propre , 73 000 mi., 5 200$ négociable. 374-3834.

CHEVROLET Cavalier Z24 '89, bon état, 5 995 $. Auto Galaxie 434-7551

CHEVROLET Cavalier Z-24, rouge 1990, 69 000km.
SATURN DECARIE 483-5555

CHEVROLET Lumina 1992, Euro 3.4, tout équipée, 21 000 km, 16 300 $, 430-2968

CHEVROLET SPRINT 90
Aut., balance garantie, valeur 5 900 $ pour 5 150 $. Toyota Duval:
655-2350

CHEVROLET, 84, Caprice, 2 portes, 143 000 km, 1100 $, 227-3745.

CHEVY Sprint 1987, aut., 4 portes, 85 000 km, 1900 $, 767-4954

CHOMEDEY TOYOTA

CRESSIDA 89, aut., tout equipé original.
COROLLA 90, 4 portes, 5 vit., servos, original.
COROLLA 89, DX,4 portes, 5 vit., servos, bal. garantie Toyota.

M. CHARLEBOIS
687-2634 337-1151
R 550

CHRYSLER '91, noir, tout équipé, 14 323 km, 12 800 $, 351-3633

CHRYSLER convertible Le Baron 88, equipée, 14 400 $. Luc 278-2631.

CHRYSLER CONVERTIBLE Lebaron 88, rouge int. cuir, turbo, mags, tout equipée, garantie, 13 500 $. Faut voir. Suzane 939-5335.

CHRYSLER Dynastie LE 1989, complétement équipée. Excellente condition. 6 500 $. 332-2086.

CHRYSLER Dynasty LE 90, blanc, très propre, equipée, + +. 84 000 km, 8950 $. 663-7163.

CHRYSLER Dynasty 1992, 14 000 km, air, stéréo, régulateur de vit., volant inclinable. TRES PROPRE. FAUT VENDRE.
RIVE-SUD CHRYSLER
444-9400

CHRYSLER DYNASTY 92, TOUT EQUIPÉE. 655-6793, B.L. AUTO

CHRYSLER Fifth Ave, '82, 59 000 km, condition A-1. 327-1244

CHRYSLER Le Baron 1990, 62,000km, tout équipée. Chasse Toyota 522-6344.

CHRYSLER LeBaron 89, convertible, roue arrière, 659-5598

CHRYSLER 1987 New Yorker Fifth Ave (traction arrière), 109 000 km, equipé, pas rouille, 4400$, 342-7040.
LE SALON FORD, 332-3850

CIERA LS 1989, 4 portes, équipée.

COLT DL 88, aut., 4 portes, bien équipée, excellent état, 88 000 km, 8 pneus, 3500 $. 696-3751.

COLT E 87, blanche, 4 vit., très propre, hatchback, 2400 $, 949-7936

COLT E, 1985, radio cassette, 4 pneux hiver, toit, mécanique A-1, 85,000km, 1,000$, 256-2504

COLT ES 93, sport, neuve, 5000 km, 5 vit., aileron, payée 12 950 $, prix 9 999$, S.D. Auto: 952-9908.

COLT GL 93, neuve, aut., 8000 km, cassette, garantie, payée 12 950$, prix 9 999 $, S.D. Auto, 952-9908.

COLT 200 GT 1992, aut., servos, 19 000 km, "spoiler", garantie, 8600$. S.D. Autos 952-9908

COLT 200, LX, 89, aut., 68 000 km, 4 portes, très propre, 5800 $ négociable. Laieune Auto 279-6558

CORCICA '90, 6 cyl., 52 000 km, freins et pneus neufs, garantie prolongee, 7 900 $. 667-1333

COROLLA SR-5 1990, 5 vit., tous servos, 69,000km, bleue, garantie 6 ans ou kilometrage illimité sans franchise.
ST-LAURENT LEXUS TOYOTA
747-9811

CORSICA, 88, aut., air, peinture neuve, 100,000km, 4,300$, privé, 340-8453, 442-9312

COROLLA 1990, 5 vit., servos, 24,000km, charcoal.
ST-LAURENT LEXUS TOYOTA
747-9811

COROLLA 1991, 4 portes, aut., servos, charcoal, 26,000km, bas prix.
ST-LAURENT LEXUS TOYOTA
747-9811

CORSICA LT 91, aut., 14 000km, air, impeccable, 9000 $, 445-2770

CORSICA LTZ 90, équipé, 7 000 $. Alain 376-7312 Park Ave Location

CORSICA 88, 4 portes, 5 vit., air, 75 000 km, 4500 $, André 845-5472.

CORVETTE '91, aqua, 65 000 km, tout equipée, balance de garantie, très propre. 33 000 $. 946-0592.

CORVETTE ZR1
1990, blanche, 13 900km!
953-1465, 633-4487 OUVERT SAM.
Liquidation d'Autos Montréal

CORVETTE 1986, 64 000 km, aut., toit, ABS, pneus et freins neufs, pas d'hiver, garantie complète 2 ans. Sans TPS. Pierre 739-3601 Holand

COUGAR LS 89, tout équipé, 8995 $. Honda Terrebonne 477-0555

CUTLAS Cierra SL 1991, 4 portes, 6 cyl., aut., tout équipée avec air conditionné, garantie pare-choc a pare-choc 4 ans ou 100,000km, noire, 40,000km.
ST-LAURENT LEXUS TOYOTA
747-9811

CUTLAS Supreme 1990, International, un bijou.
LE SALON FORD, 332-3850

DAYTONA 88, aut., t-top, air climatisé, tout equipée, très propre, Butz Automobiles 627-4466.

DODGE Caravan Se 92, 7 places, Yvan, Chomedey Hyundai 682-6000

DODGE Caravan 1988, 4 cyl., 2.5, bas km, 5 passagers, propre.
RIVE-SUD CHRYSLER
444-9400

DODGE Charger 1986, aut. Propre. 1 895 $ négociable. 589-2845.

DODGE Colt '86, bon état, 1500 $ négociable, 376-8212 Benoit.

DODGE Colt 1985, gris charcoal, 800 $. Stephane au 935-5623

DODGE Grand Caravan SE 92 (2), 7 passagers avec sièges intégrés pour enfants, air+portes et miroirs élect., porte-bagage, stéréo cassette. Bas km, mécanique et carrosserie A-1. SUPER SPECIAL. FAUT VENDRE. GARANTIE
RIVE-SUD CHRYSLER
444-9400

DODGE Lancer 1985, excellente condition, toit ouvrant, tout équipée, dossier d'entretien, 2 200 $. 487-5159. Particulier.

DODGE Omni '84, propre, 80 000 km, 1 000 $. Après 18h 593-7812

DODGE Omni "GLH" 1985, man., noir, très propre, 2250 $, 674-8912

DODGE Omni 87, propre, bon état, 5 vit., 4 portes, 1650 $. 653-4692

DODGE Shadow '89, 4 portes, aut., garantie, impeccable, Auto Tessier, 388-2008

DODGE Shadow '92, air climatisé, bas millage. Faut voir. 962-1733

DODGE Shadow ES 1989, turbo, tout equipée, aut., 8 roues, lecteur de disque, négociable. 626-7879.

DODGE Shadow ES 89, 2 portes, aut. blanche, demandez François, Auto Voisin 668-9222

DODGE Shadow 88, 4 cyl., 5 portes, excellent état, 331-3196.

DODGE Shawdow '88, 69 000 km, 4 portes, aut., bien équipé, 643-3542

DODGE Spirit 1992, 4 portes, air, stereo, volant inclinable, régulateur de vit., 11500 km, très propre. SUPER SPÉCIAL. FAUT VENDRE.
RIVE-SUD CHRYSLER
444-9400

DODGE 1989 Aries, 4 portes, aut., air, 55 000 km, tout originale, impeccable, 4400 $, 342-5128

DODGE 600 1986, 2 portes, 2.5 l, sièges baquets, très bonne condition, 42 000 km, 3200 $. 964-7387

DODGE, Shadow 87, 5 portes, aut., 98,000km, tout originale, très propre, 3800 $, 342-7040

DYNASTY LE Emperor 1991, 30 000km, 6 cyl. plan or, tout equipé, 12 950 $, 445-9200

EAGLE GTX 2000, 92, 10 500 km, 5 vit., neuve, 11 500$. 687-8018

EAGLE Summit '91, blanche, aut., extra propre, radio-cassette, balance de garantie, 30 000 km, 7595$, Garage de l'Allée, 445-2224

EAGLE Summit 92½, 4 portes, 10 000 km, 7600 $. Adco 966-9906

EAGLE Talon TSI 1992, entièrement equipée, garantie, 25 000 km, (514) 835-3414 ou 835-1204.

EAGLE Talon 91, 5 vit., 47 000 km, G.T.P. Autos 494-4001

ENCAN pour le public, 75 véhicules, sam 3 avril. Inf: Enchères Automobiles de Laval 666-1254

ESCORT '91, 45 000 km, garantie Ford 80 000 km, am-fm, 5 995 $ ou meilleure offre. 354-2519

ESCORT familiale '86, 80 000 km, A1, 1600 $ negociable, 722-5456

ESCORT familiale 92, 5 vit., complétement équipée, impeccable, 8000 km, 12 000 $. Jour de sem.: David 935-6375.

ESCORT Ford LX 1989, 4 portes, aut., air, équipée, 80 000 km, très propre, original, 4600 $, 737-6548.

ESCORT LX 89, aut. + air, 34505, garantie. Auto GLG 623-6544.

ESCORT LX 91, aut., air, 55 000 km, garantie, Auto RM 446-9768

ESCORT LX 92, 5 vit., air, toit, 32 000km, 9100 $, 663-8649

ESCORT 84, aut., 2 portes, hatchback, pneus neufs, propre, aubaine 300 $. 947-7073.

ESCORT 84, diesel, man., 2 portes, A-1, bleue, 950 $. 381-9153.

FERRARI 348 TS 1992, choix de 2, rouge ou jaune. 725-9394.
JOHN SCOTTI AUTO

FERRARI 348TS
1992, rouge, Immaculée!
953-1465, 633-4487 OUVERT SAM.
Liquidation d'Autos Montréal

FIAT X1/9 1981, toit amovible; 5 vit. injection. 2 700 $. 975-9571.

FIREFLY décapotable, 91, aut., 20 500 km, garantie, 9500 $, 739-6203

FIREFLY turbo '90, bas km, rouge, A-1, garantie, 5 995 $. 252-9212

FIREFLY Turbo rouge 91, 30 000 km, garantie jusqu'en 96, 7 500 $ discutable, Sophie 769-3107

FIREFLY 1990, rouge, 3 portes, bas millage, aut., balance garantie de GM, très propre, 727-3581

FORD Crown Vic, 92, bleue, "trailer park", garantie. 324-2415.

FORD Escort LX familiale 92, aut. Air. 26 000 km. M.G.B. 949-1593.

FORD Escort LX 91, 3 portes, air, 35 000km, blanche. 7500 $, 622-9463.

FORD Mustang LX '86, 4 cyl., 120 000 km, 368-3973

FORD Taurus familiale 90, 118 000 km, air, A-1, 6450 $ taxes incl. Les Pros de l'Auto 635-4996, 444-5246

FORD Taurus 1986, 6 cyl., 106 000 km, 3600 $ discutable. 585-6910.

FORD Taurus 1990, couleur titane, 6 cyl, aut., air, 6900 $. Michel 333-3116, après 18h 696-9420

FORD Tempo 85, 94 000km, automatique, 1400 $, 975-1407

FORD Topaz 1989, aut. Air. 100 000 km. 4 000 $. 323-2127.

FORD T-Bird 1985, V6 aut., vrai kilometrage 37 200 km, comme neuve, 3 900 $, 672-0414

FOX GL S '88, 5 vit., 2 600$, balance de garantie 7 mois. 227-6587

GEO METRO, 1992, 6,000km, employe GM, 453-2171

GMC Safari SLX 1989, complétement equipée, bas km, état neuf. FAUT ABSOLUMENT VOIR. SUPER SPECIAL. FAUT VENDRE
RIVE-SUD CHRYSLER
444-9400

GOLF '91, très propre, 1 seule propriétaire, 46 000 km, am-fm cassettes, alarme, 9 000 $, 289-1765 ou 499-2090

GOLF GL '87, 4 portes. Toit ouvrant. 110 000 km. 477-9426.

GOLF GTI 16 valves 1988, 100 000 km, modifiée, sérieux, 388-0557

GOLF GTI 1991, 16 valves, blanche, 53 000km, air climatisé, impeccable, 688-6565 ou 594-3935.

GOLF PASSAT 1993
TURBO DIESEL OU GAZ
"Prix dur à battre"
affichés sur chacun
SPECIAUX JETTA & PASSAT '92
SYNNOTT AUTO - 658-6645

GOLF 85 diesel, 4 portes, 5 vit., bon état, 3000 $ discuter, 421-2834.

GOLF 92, 5 vit, 38 000 km, 9 000 $. Après 18h: 387-6472

GRAND AM '86, 5 vit., 2.5l, 92 000 km, 3 000 $. 365-8383

GRAND AM '88, SE, Quad 4, 135 000 km, tout équipée, balance garantie de 13 000 km, 4500 $. 696-5477

GRAND AM '93, équipée, 6 000km, V6, 15 300$. B.L. Auto 655-6793

GRAND AM SE 89, 87 000km, garantie prolongee, tout equipée, impeccable, 7200 $, 466-7278

GRAND AM SE 92, équipée, 4000 km, pas TPS, 15 500 $. 472-6223

GRAND AM 90, 4 cyl., 16V, aut., un seul prix: 6999 $, échange acceptée, Maurice
Rimar Autos, 253-4888

GRAND PRIX SE '90, rouge, super equipée, bas km, 14 500 $. 443-3696

GRAND PRIX 1989, SE, tout equipé, blanche, échange accepté. Blainville Toyota 435-3685

GRAND PRIX, LE 88, équipé, 93 000km, garantie GM, original, très propre, 6400 $, 342-5128

HONDA Accord EX '85, toit ouvrant, élect., 4 portes, aut., garantie, Auto Tessier, 386-2008

HONDA Accord EX man., 91, 47 000 km, 13 000 $, 667-4038

HONDA Accord EX 1990, 5 vit., air, 88 000 km, 10 000 $. 630-6940.

HONDA Accord

TRANSPORT ET VÉHICULES AUTOMOBILES

AUTOBAINES AUTOBAINES AUTOBAINES AUTOBAINES

HONDA Civic SI 89, manuelle, Yvan, Chomedey Hyundai 682-6000

HONDA Civic SI 92, blanche, A-1, balance de garantie, 437-4679

HONDA Civic SI, 89, manuelle, impeccable, Chomedey Hyundai, Yvan Trudel 682-6000

HONDA Civic SI '90, 5 vit., 62 000 km, équipée, garantie. L. G. Auto 327-3660

HONDA Civic SI '91, verte, man., 60 000 km, négociable, 582-3875

HONDA Civic 83, moteur changé, freins, échappement et amortisseur neufs, possibilité de garantie, bon état, 1 700 $. 697-5432.

HONDA Civic 86, 2 portes, man, h-back, bonne condition, 2 600$ ferme, 944-3691

HONDA Civic 87, 2 portes, 5 vit. 100 000 km., 3500 $. 667-4217

HONDA Civic 89, 76 000 km., manuelle, propre, 4900 $. 471-9785

HONDA Civic 91 SI, 5 vit., tout équipée sauf air, 50 000 km, 4 pneus hiver 4 été, 10 900$. Soir 652-9107.

HONDA Civic 91, 4 portes, Edition Spéciale, 71 000 km + garantie, impeccable, 8500 $. 923-1620 soir.

HONDA Civic LX, 92, 5 vit, 10 995$. Honda Terrebonne 477-0555

HONDA CRX SI 89, 65 000km, bijou. Faut vendre! 437-8075

HONDA CRX 88, aut. rouge. 7995$. Honda Terrebonne 477-0555

HONDA Delsol cabriolet 1993, verte, tout équipé, alarme, 641-0591

HONDA LX 89, 95 000km, aut., équipée, 5 995 $. 625-4704.

HONDA Prélude '89, SI, blanche, 5 vit., air, vitres, aileron, 8 pneus, très propre, 10 250$. 462-1005

HONDA Prélude SI 1988, 5 vit., 98 000 km, 8 roues et pneus, garantie prolongée 08/93. Excellente condition. 7395 $. 652-5748

HONDA Prélude SR 1990, grise, 5 vit., man., 68 000 km, vitres, air, régulateur, excellente condition, 10 800 $, 581-4462.

HONDA Prélude 85, aut., équipée, 90 000 km, faut voir, garantie, L.G. Autos, 327-3660

HONDA Prélude SR 91 noire, toit, air, cruise, mags, ABS, A-1, 59 500km, 14 900 $, 819-822-0339 frais virés ou 669-8885

HONDA Prélude 86, special edition, tout équipée, faut voir. 376-9657.

HONDA Prélude 86, special edition, 4 500 $. 227-3210, 337-3035.

HONDA Prélude 89 et 91, superbes. Honda Terrebonne 477-0555

HUYNDAI Excel 88 GLS, 4 portes, aut., garantie, 2950 $. 449-0286.

HYUNDAI Excel '90, 3 900 $. 964-6747, après 16 h.

HYUNDAI Excel 88, 4 ptes, 5 vitesses. 87 000km, 2995 $. Maurice AUTO RIMAR 253-4888

HYUNDAI Excel 89, 61 000km, man., 3 portes, am-fm-cassette, mécanique A-1, impeccable, 3 500$. Jour: 840-3861, soir: 669-9400.

HYUNDAI Pony '86, GLS, 5 vit., stéréo, excellente condition, pas de rouille, 750 $, 646-7844.

HYUNDAI Sonata GL '92, berline, aut., air, 24 000 km, blanche, 11 500 $. S.D. Auto, 952-9908

INFINITI G-20 91
aut., cuir, 53,000km, 16, 900 $. Toyota Duval:
655-2350

INFINITI Q45 92, "traction control" 953-1465, 633-4487 OUVERT SAM.
Liquidation d'Autos Montréal

INFINITY G-20, 93, 20 795 $, 6000 km, Infinity Laval, 382-8550

ISUZU Impulse XS '91, 35 000 km, 8 995 $. Auto Galaxie 434-7551

ISUZU Impulse 90, 66 000 km, bon état, 5800$ taxes incl. Les Pros de l'Auto 635-4996, 444-5246

ISUZU Optima '88 GLS, 63 000 km, 4 295 $. Auto Galaxie 434-7551

JAGUAR Sovereign 88½, blanche int. marine, impeccable, faut voir! 819-357-1473.

JAGUAR Sovereing '86, 10 500 $, 451-6523 Rigaud.

JAGUAR 1952 XK 120, réplique, 18 000$, a qui la chance? 653-3047

JAGUAR
90, XJS convertible, verte.
90, Executive, bleue, faut voir!
89, XJS convertible, champagne.
88, Sovereign, impeccable!
953-1465, 633-4487 OUVERT SAM.
Liquidation d'Autos Montréal

JAGUAR, Sovereign, Alpine Green, 1987 modèle classique, impeccable, tout équipée, intérieur cuir beige, fait ouvrant, pneu neuf, prestige a bon compte...12 500 $. Tél.: 345-1567.

JAGUAR
1992 XJ 6, oyster, 67 000 km
1991 XJS Cabriolet 47 000 km
Jaguar de Québec 418-622-3193

JEEP Cherokee sport 92, neuf, rouge, int. gris, 20 000 km, transfert de balance de paiement. 672-3492.

JEEP Cherokee Chief 88, 6 cyl., aut., 4 portes, très propre, 728-2207

JEEP Sahara 92 vert 3 toits vitres teintées, 5 vit. 14 000km 6 cyl.
CRISTOFARO AUTO 270-1159

JEEP YJ 88, Wrangler, rouge int. tan, 5 vit. 725-9394.
JOHN SCOTTI AUTO

JETTA '85 diesel, 198 000 km. Grise/int. bleu. Man. 3 595 $.
Jencajo Auto, (514) 746-6709

JETTA '87 GL, très bonne condition, toit ouvrant, 4500 $. 274-4741.

JETTA '87, diesel, 117 000 km, man., brassière, mags, noire, impeccable, 4 500 $. 945-4812

JETTA '88, aut. 91 000 km. Servos. Toit. Très très propre. 6 195 $.
Jencajo Auto (514) 746-6709.

JETTA '90, 2 portes, noire, toit ouvrant, 85 000 km, 7 900 $. Doit vendre, 284-7563, 527-9613.

JETTA '91 diesel, air, cruise, 8 roues, 40 000 km, 799-5599

JETTA diesel '89, 5 vit., anti-démarrage, 96 000 km, état A-1, 4 pneus neufs, 7800 $, 843-3033

JETTA Carat '88, grise, 4 portes, tout équipée, toit ouvrant, siège chauffant, excellente condition, 5850 $, 689-2306, 689-1285.

JETTA Flair '89, 82 000 km, 5 vit., toit, 4 pneus d'hiver sur jante, A1, 7 800 $. 366-9942.

JETTA Flair 1989, 4 portes, aut., toit ouvrant, pilote, 70 000 km, 8100 $, 679-7279.

JETTA Flair 90, 5 vit., 60 000 km, rouge, toit, 8 800 $, 622-3985

JETTA GL turbo diesel 89, 109 000 km, tout équipée avec air, 7750 $. 467-6029.

JETTA GL 85, Turbo diesel, moteur neuf, 3450 $, 447-6109

JETTA GL 86, 5 vit., condition A-1, 3 800 $. 138 000 km, 661-8903.

JETTA GLI 1984, 2 portes, 120 000 km, mécanique parfaite, peinture originale, 2 500 $. 956-1821.

JETTA 1987, GL, 4 portes, 5 vit., toit ouvrant, 87 000 km, très propre, 4400 $, 737-6548.

JETTA 85, grise, man., 5 vit., très bonne condition, 3400 $ négociable, doit vendre! 278-8781.

JETTA 87 diesel, 4 portes, aut., 145 000 km, A-1, 3450 $. 852-1086.

JETTA 88, état A-1, or, 125 000km, int. gris, man., 6 500 $, 963-5497.

JETTA 89, turbo diesel, toit, man., A-1, 5 800 $. Sans frais: 1-552-8191.

JETTA 90, 4 portes, aut., air, très propre, Toyota St-Jérôme, 979-2510, 983-3709

JETTA 90, 76 000 km, 2 portes, 4 pneus neufs, 8 300 $ discutable, Christine 845-6688.

LINCOLN Continental Signature '89, blanc, garantie, comme neuf, Auto Tessier, 386-2008

LINCOLN Town Car 85, blanc, très propre, pas rouille, 4400 $, 427-3638.

LINCOLN Town Car 87, bourgogne, 105 000 km, 6 500 $, 276-4689

LINCOLN Towncar 87, blanc, avec roue arrière, 95 000 km, freins, pneus, silencieux neufs, 589-3382.

LINCOLN 89, série Signature, avec cuir, bas millage. Rivest Auto 585-1700.

LOTUS Elan turbo '91, décapotable, blanche, 8 000 km, balance de garantie 28 mois du manufacturier, achetée neuve juil. 92, jamais sortie l'hiver, 42 000 $. 433-6631

LOTUS Elan 91, décapotable, 16,000km, blanc int. noir. 725-9394.
JOHN SCOTTI AUTO

LUMINA Euro 90, 2 portes, blanche, équipée, 39 000 km, garantie 100 000 km, 11 500 $, 256-3146.

LUMINA 3.1, 1990 beige tout équipée 110 000km 6900$. 385-1818

MAXIMA 87, aut., 60 000 km, impeccable, 6900 $. 279-2661.

MAZDA '90, 323, aut., blanc, impeccable, 4950 $, 444-9851

MAZDA '92, 323, aut. Vert émeraude. 7 800 km. Cassettes. Comme neuve. 9 400 $. 524-2260.

MAZDA GLC 1984, excellent état, très propre, 1500 $. 465-7786

MAZDA GLC 84, 4 portes, propre, 110 000 km, 950 $. 678-9646.

MAZDA GX RX7 1986, 110 000 km, un seul proprio, 6595 $, paget: 599-6884, 599-6796 Garage Barette.

MAZDA Miata 1992, rouge, 10 000km, alarme, vitres teintées, cellulaire, aileron, 16 500$. 376-2522

MAZDA Miata 90, rouge, toit, 45 600km, 13 500 $. Yvan: 762-2791.

MAZDA Miata 90, 20 000 km, mags, alarme, garantie, 8 pneus, impeccable, 13 900 $, 497-0493

MAZDA MIATA MX5 1991, convertible, rouge, bas km, vrai bijou. SUPER SPÉCIAL. FAUT VENDRE.
RIVE-SUD CHRYSLER
444-9400

MAZDA MX-6 '90 LX, aut. 80 000 km. A-1. 9 500 $. 273-1626.

MAZDA MX6 coupé 90 automatique. 49 000km balance de garanti, excellente condition 737-2532
LUCIANI ACURA

MAZDA MX6 GT 1989, complètement équipée + air, 62 000 km, 321-9288, 351-1287.

MAZDA Précidia MX-3 V-6 92, rouge, 5 vit., tout équipée, air, 17 200 km, 321-2548 répondeur.

MAZDA Protegé, DX, '90, 4X4, 5 vit., très propre, 8 750 $, 227-6159

MAZDA RX7 turbo 87, équipée, 8 900 $, 284-7567, 363-2711.

MAZDA RX7 GX '88. Aut. Très propre. 75 000 km. Beaucoup d'extra. 8 300 $. 334-0564.

MAZDA RX-7 GX '88, rouge, 76 000 km, alarme, 7500$, 352-3612

MAZDA RX7 2+2, 88, blanche, état de neuf, entièrement equipée, 85 000km, spoiler, mags en alu., vitres teintees, int. cuir, 13 200 $, 696-7250 jour, 620-2863 soir.

MAZDA RX-7, '86, GXL, aut., rouge, tout équipé, Montréal 4 Cylindres, 678-0971

MAZDA RX7, noire, 1990, comme neuve, excellent état, 64 000 km, 12 995$ discutable, 349-3045

MAZDA 323 '90, 48 000 km, très propre, balance garantie, 969-2707

MAZDA 323 DX 89, 5 vit., 4 portes, 4500 $. 392-8017, 274-1754.

MAZDA 323 DX 89, 5 vit., 4 portes, 58 000 km, 5500 $ négociable. 524-8970

MAZDA 323 LX 90, rouge, 5 vit., A-1, 6495 $, 346-8321 après 17h

MAZDA 323 LX, '86, 3 portes, A1, 3 600 $ négociable, 966-1431

MAZDA 323 LX, 1991, moteur 1.8 litres, aut., air climatisé, cruise, 39 000 km, payé: 15 700 $, garantie 03/96, 8 499 $. S.D. Auto, 952-9908

MAZDA 323 1988, aut., 92 000 km, A-1, femme proprio, 477-9426.

MAZDA 323, DX, 1987, aut., 77 500 km, 3200 $. André 629-9722

MAZDA 323, 88, man., 94 000 km, très propre, 3760 $. 662-3836.

MAZDA 323, 91, 5 vitesses 50 000km, balance de garantie Mazda 7999 $. Maurice
AUTO RIMAR 253-4888

MAZDA 626 LX 89, 5 vit., toit, air, 85 000 km, 7250 $. 945-3980.

MAZDA 626 LX 91, 5 vit., vert, toit ouvrant, 60 000 km, garantie 100 000 km, 489-6067

MAZDA 626 LX, 84, 205 000km, 1 100 $. 630-7657.

MAZDA 626, 1988, aut., 4 portes, 106 000 km, 5400 $, 672-2735

MAZDA 626, 88 DX blanche 4 ptes aut. air climatisé 6999 $. Maurice
AUTO RIMAR 253-4888

MAZDA 929 1988, équipement complet, parfaite condition, 8200 $. Jour 629-3066, soir 667-9677

MEDAILLON familiale 88, aut., air, 3 sièges, 3200 $ discuter. 663-4257.

MERCEDES '86 190D, 91 800 km, aut., bleue, impeccable, 16 000 $. 621-8901

MERCEDES Benz 1990, 300 SE, comme neuve.
Jaguar de Québec 418-622-3193

MERCEDES BENZ 300E 1990, grise argent int. cuir, état neuf, balance de garantie. Auto Sylvestre 514-759-5321; 1-752-3131.

MERCEDES 190 E, 84, 8900 $ ou echange. Auto J.F.S., 592-5475

MERCEDES 190, 1989
2.6, blanche, parfaite condition, 8 pneus, particulier, financement possible, 1-229-9293.

MERCEDES 190, 2.3, grise, 1985, 13 900 $, 529-8177

MERCEDES 190E 1991, tout équipée, 51 000 km, 26 500 $. 624-6716.

MERCEDES 1987 achetée neuve nov. 88, 560 sec., 70 000km., bleu glace, int. marine. Un bijou 35 000$. Jour Sylvie: (819) 758-3119, soir Denis: (819)-357-9138

MERCEDES 250, aut., 72, bonne mecanique, 2500 $, 287-9635

MERCEDES 300e 86, Edition Spéciale, jade et gris, toute beauté, jour 735-4109.

MERCEDES 350 SDL 1990, bleu sur bleu, 130 000 km, impeccable, 43 000 $. 466-6503.

MERCEDES 500 SEL 92, 8,000km, noir metallique, int. noir, téléphone, CD. 725-9394.
JOHN SCOTTI AUTO

MERCEDES 500 SL
1991, blanc, int. noir, état neuf, 18 000 km, 627-5128

MERCEDES 78, 450SLC, sport, 112 000 km, echange acceptée, 25 999 $, Maurice
Rimar Autos, 253-4888

MERCEDES: proprietaire d'une 500SL 1991 aimerait l'échanger contre BMW 850 aut. Tel.: 386-1970

MERCEDES
'89, 560 SEC, modele coupe 2 + 2, tout équipée, spécial, 35 550 $.
'88, 300, 2.6, bas km, tout equipe, noir sur noir.
'89, 300 SE, un propriétaire, livre de service.
Prix d'aubaine. Echange acceptée. 7 jours, 9h à 21h.
Auto Originale 433-7595

MERCURY Grand Marquis LS '83, peinture originale; bijou! 68 000 mi. Moteur 5.8 l-HO. 4 000 $. 655-6321.

MERCURY Lynx '84, entreposée l'hiver, 2 500 $. 387-9369

MERCURY Lynx '84, A-1, remise à neuf, 5 vit., 1195 $, 677-9501

MERCURY Lynx 1986, excellente condition. 850 $. Depart Europe. 938-3096; après 18h: 467-8322.

MERCURY Sable GS '91, bien équipé, 65 000 km, 9700 $, 386-5830

MERCURY Sable GS familiale 91, 3.8, 8 pneus, mags 15 po, HD suspension. Tout equipée, 95 000 km, 9 500 $. 654-9160, 946-6263.

MERCURY Sable 89 GS, V6, air, équipé, 106 000km, 5700 $, 662-6123

MERCURY Topax LS 89 équipée. Honda de Boucherville 449-5050

MGB 78, 85 000 km, état neuf, evaluée 11 500 $, 8500 $ ferme. 488-5717, 488-4055.

MGB
1975, bleu, over-drive, propre rare, 8500 $, 222-2118

MIATA 1990, bleue, 56 000 km, excellente condition, 11 000$. Après 18 h. 477-4696

MIATA 1990, rouge, 18 000km, pas d'hiver, 12 900 $, 684-5630

MIATA 1990, 5 vit., 2 toits, impeccable, 11 700 $. 689-0648, 594-3935.

MIATA 90 rouge, 24 000 km, impeccable, 12 900 $. 1-763-5743.

MONTEE CARLO 78 tout équipée, 450 $ négociable, 899-5505.

MUSTANG GT convertible '89, 15 000 km, neuve, 477-9426

MUSTANG GT Cobra 91½, V8, 19 000 km, air, toit, rouge, garantie, 14 500 $. S.D. Auto 952-9908

MUSTANG GT 5.0 L, 84, t-top, mags, Louis 493-1956, 353-3113.

MUSTANG LX '89, aut. 35 000 km. 5 500 $. Très propre. 254-5529.

MUSTANG LX '91, convertible, 2,3, 19 500 km, 622-4535, 944-1576

MUSTANG LX 88, 2 portes hatchback, automatique, toit ouvrant, vitres et serrures electrique. très propre, 4995 $. Maurice
AUTO RIMAR 253-4888

MUSTANG LX 89, 5 vit., air, 63 000km, tout original, très propre, 4900 $, 737-6548

MUSTANG LX 90, tout équipée, 2.3l, 26 000 km, 6950 $. 653-9404

MUSTANG LX 93, 5 l, 5 vit., 2 portes coupé, noire, vitres teintees, 5000 km, système d'alarme, lecteur laser, tél. cellulaire, 1 porprio, 14 995 $. Boffey Auto 947-7361.

MUSTANG 89, 5.0L, 30 000 KM
AUTO PATTERMANN 461-2544

NISSAN 240 SX SE 91, 21 000 km, 14 300 $. 659-6676

NISSAN Axxess 92, toit ouvrant, air climatisé, aut., vitres teintées, 15 500 $. 354-8700.

NISSAN Maxima Se 92, 4 portes, turbo 15 000 km, demandez Francois, Auto Voisin 668-9222

NISSAN Maxima SE 87, 92 500 km, impeccable, noire int. beige, 8 pneus, 7500 $. 637-7482.

NISSAN Micra '88, 63 000 km. 3 495$. Ville Marie Suzuki 598-8666.

NISSAN Micra '89, aut., 3 portes, aubaine. Auto Super B. 949-6544

NISSAN Micra 86, 2 portes, aut., comme neuve, 1900 $ discutable. Laleune Auto, 279-6558.

NISSAN Micra 89, 4 portes, man., garantie transferable, 363-2958.

NISSAN Micra 90, man., garantie 5 ans, 35 000 km, 5600 $. 681-5415.

NISSAN Micra, 87, 3 portes hb, 5 vitesses, échange accepté, Blainville Toyota 435-3685

NISSAN Multi 86 propre, 3450 $, 647-1446 après 18h.

NISSAN Pulsar SE 87, 16 valves, 5 vit., toit ouvrant, pneus hiver-été, 4800 $. 484-5610

OFFRE SPÉCIALE

Vendez votre auto ou camion avec 2 lignes d'annonce!

7 jours consécutifs pour seulement 13,49$ + taxes

soit seulement 1,93 $ par jour (6,75 $ par ligne additionnelle) + taxes

N.B.- Vu les conditions particulières de cette offre, aucun changement ne peut être apporté au texte original en cours de publication.

On peut d'autre part se prévaloir du privilège d'annulation en tout temps à partir de la première publication. Mais telle annulation n'altère en rien la facturation qui s'établira obligatoirement sur 7 jours de publication.

AUTOBAINES

La Presse

ANNONCES CLASSÉES
285-7111
Appels interurbains sans frais:
1 800 361-5013

NISSAN Pulsar XE 88, champagne, 5 vit., air climatisé, T-top. 725-9394.
JOHN SCOTTI AUTO

NISSAN Pulsar 1986, aut., toit ouvrant, 93 000 km, très propre, tout original, 3200 $, 342-5128

NISSAN Pulsar, 83, condition A-1. 327-1244

NISSAN Sentra '90, 2 portes, 5 vit., 80 000 km, radio am fm cassettes, bonne condition, 962-1248

NISSAN Sentra Classic '91, 5 vit. 20 000 km. 7 200 $. 463-2481.

NISSAN Sentra Classic '91, aut., 85 000 km, 6800$. 656-9977.

NISSAN Sentra DLX 1991, aut., A-1, 39 000 km, 8500 $, 582-3722

NISSAN Sentra 1988, 4 portes, man., 49 000 km, brune, bijou, 6 000 $, garantie transferable, 321-3301; 852-0540.

NISSAN Sentra 88, 5 vit., 145 000 km, radio am-fm cassette, bonne condition, 654-7353 soir.

NISSAN Stanza GXE '87, 5 vitesses, 4 000 $, 524-7609

NISSAN Stanza XE '90, aut., équipée, 7 995 $. Auto Galaxie 434-7551

NISSAN Stanza 90, XE, aut., équipée A a Z, 40 000 km, garantie. L.G. Autos 327-3660

NISSAN Stenza '90, 4 portes, 5 vit. 7 900 $. Benn's Auto, 328-2986.

NISSAN Stenza 1984, 4 cyl., air, toit soleil, stereo, servodirection/freins, 5 vit., comme neuf, pas de rouille, 1950 $, 646-7844

NISSAN 200 SX '85, 5 vit., tout équipé, 2200 $. 629-0287.

NISSAN 200SX 85, tres propre, tout équipée, garantie disponible, Garage Alliance, 526-1580, 361-3831

NISSAN 200SX, 1987, 3 portes, 5 vit., excellente condition, a discuter, 699-7165

NISSAN 240 SX 92, 5 vit., air, élect., alarme, 15 000 km, 17 500 $. 289-7091, 668-5705.

NISSAN 240SX '92, LE, aut., blanche, bas millage, très équipée, 18 900 $. M. Blanchet, 274-9797.

NISSAN 300 ZX GLL, turbo 84, t-top, 7000 $ discutable. 681-8981.

OLDS Ciera '87, tout equipe, V6, blanc, 4350 $ négociable. 276-4122.

OLDS Custom cruiser station 1990, 3 sieges, complètement equipée, 35 000 km seulement. Auto Sylvestre 1-514-759-5321; 1-752-3131.

OLDS Cutlass Ciera S 1991, A-1, aut., 4 portes, 8200 $, 949-7936

OLDS Cutlass Supreme '88, tout équipée. Air. Vitres teintées. Digital. Très propre. 6 300 $. 747-7490.

OLDS Delta 88, tout équipée. 95 000 km. Faut vendre! Garantie, 6700 $. GLG Auto 623-6544.

OLDS Firenza 86, A-1, aut., 96 000km, 2500 $, 348-0008

OLDS Regency brougham 1990, 4 portes blanche, 44 000 km, complètement équipée. Toute beauté. SUPER SPÉCIAL. FAUT VENDRE.
RIVE-SUD CHRYSLER
444-9400

OLDS Royal Brougham 89, comme neuve, équipée, 10 500 $, 472-4537.

OLDS 98, Regency, Elite 1991, garantie GM, 28 900km, 434-4764

OLDS 98, Touring sedan '89, bleu foncé, cuir, faut voir. Josee 592-8490 ou 949-3822.

OLDSMOBILE Delta Royal Brougham 1991, 52 000 km, tout équipée, impeccable, balance de garantie 3 ans. 17 000 $. 389-3575, 338-1910.

OLDSMOBILE Supreme Classic 88, V8, excellente condition, 7500 $. 388-0986 de préference le soir.

OPTIMA LS 90, aut. 41 km, 5995$. Honda Terrebonne 477-0555

PEUGEOT 505 STI 86, parfait état, 8 pneus, 3500 $, 845-5982

PEUGEOT 505, 81, 5 vit., toit ouvrant, 650$. 276-6463

PEUGEOT 89, 405 Mi16, INT. CUIR, AUTO PATTERMANN 461-2544

PLYMOUTH Caravelle SE 87, 90 000km, très propre, 3200$. 443-2642

PLYMOUTH Horizon 87 aut., équipée, 92 000 km, propre, 381-7554

PLYMOUTH Laser 1992 AWD, complètement equipée, vrai bijou. VRAI AUBAINE. FAUT VENDRE.
RIVE-SUD CHRYSLER
444-9400

PLYMOUTH Laser 91, RS, 2 l, air, 5 vit., pas de TPS, 1-754-4093.

PLYMOUTH Sundance '92, blanche, 2.5 l., 11 800 km, comme neuve, air. Prix: 10 000 $. 955-4300

PLYMOUTH Sundance 1992 (3), 4 portes, aut., air, stéréo cassette, bas km, super spécial. Faut vendre
RIVE-SUD CHRYSLER
444-9400

PLYMOUTH Sundance 89, aut., 4 portes, air, 100 000 km, 4650 $. 944-9248 ou 668-4861.

PLYMOUTH Tourismo 85, plusieurs pièces neuves, 750 $ négociable, 652-6415

PLYMOUTH Voyager 1987, air, cruise control, garantie 1 an ou 5000 km, moteur et transmission, très propre, 80 000 km, 6295 $. Garage de l'Allée, 445-2224

PONTIAC '87, grise, 49 000 km, économique, en très bon état, un seul propriétaire, 5 900 $, 769-6621

PONTIAC Bonneville LE 86, V-6, 3.8 L, aut., tout équipée, 91 000 km, 3500 $, 655-9102

PONTIAC Bonneville SE 90, tout équipée, 42 000 km, garantie 1996, 12 600 $. Soir 625-4926

PONTIAC Bonneville 1985, équipé, 83 000 km, sans rouille, tout original, 3300 $, 737-6548

PONTIAC Fiero GT 1985, 50 000 km, comme neuve. 465-1999

PONTIAC Fiero 86, aut., 93 000km, 2900 $, 494-6948

PONTIAC Firefly blanc, 91, 2 portes, convertible, aut., très propre, mécanique A-1, 54,000km, 5,800$ négociable. Sylvain 524-7286

PONTIAC Firefly 1989, 5 vit., 3 portes, mécanique et carosserie A-1, 106 000 km grande route, 2900$, 342-5128

PONTIAC Grand Prix SE 1988, 2 portes, équipée, bas km, vrai bijou.
RIVE-SUD CHRYSLER
444-9400

PONTIAC Sunbird '90, blanche, air, toit, 4 995 $. Auto Galaxie 434-7551

PONTIAC Sunbird LE 1992, aut., bas millage. Chassé Toyota 522-6344.

PONTIAC Sunbird 1984, 4 portes, bleu pâle, aut. 850 $. 844-3241.

PONTIAC Sunbird 89, GT Turbo, blanche, 76 000 km, très propre, mécanique A-1, faut voir. Claude 681-8568.

PONTIAC 1981, aut., 8 cyl., peinture neuve, 1200 $. 1-791-2358.

PONTIAC 6000 LE 1984. Très bonne condition. 1 500 $. 446-2366.

PONTIAC 6000 LE, 91, 4 portes, tout équipée, 67 000 km, 8900 $, privée, 481-5185.

PONTIAC 6000 STE 87, 4900$, tout équipe, 109 000km, 2 tons, 385-1818

PONTIAC 6000 1985, 110 000 km, 4 portes, tout équipé, mag, A-1, 2 750 $. 956-1821

PONTIAC 6000, 1987, 80 000 km, air, 6 cyl., 4250 $, 949-3497.

PONY 85, aut., 4 portes, bonne mecanique, alternateur-batterie neufs, 625 $ négociable, 854-4596

PONY 85, 1.6, 5 vit., 106 000 km, 675 $, paget 981-0872, 448-2579.

PORSCHE Carrera 4, Targa, 1990, 30 000 km, 69 000 $.
Lemire Auto 1-377-2520

PORSCHE 1987, 924 S, noire, cuir, air, pas d'hiver, excellente condition, 15 000 $, 672-0868

PORSCHE 911 Targa 1988, blanche, noir, 56,000km, impeccable. 733-6993.

MONDIAL

PORSCHE 911 1973, toit Targa, rouge, 6 cyl., 368-1660

PORSCHE 911 1987, cabriolet, rouge int. noir, ailerons avant-arrière, sièges sport, roues 16 po. 725-9394.
JOHN SCOTTI AUTO

PORSCHE 911 71, auto de collection, 17 000 $ négociable. 975-8688

PORSCHE 914, 1,7 litres, 1973, pour les amoureux des Prosche uniquement. 6000 $ ferme. 765-2997 (pag.)

PORSCHE 924 S 87, A-1, aubaine 11 800 $. 665-8881, 665-3939.

PORSCHE 924 1982, A1, 90 000 mi., 8 000 $. 365-0760.

PORSCHE 924S, '87, état neuf. A voir. Autofiable 666-7582

PORSCHE 928 S4, 1990, noir, aut., 72 000km, 49 500 $, 254-3936

PORSCHE 928 1988, 52 000 km, originale, très propre. Faites offre. 1-431-9444, 1-438-4795

PORSCHE 944 1986, 50 000 mi., 5 vit., ext. bourgogne int. cuir beige condition de voiture neuve. A voir, 13 900 $, Cabrio Auto 945-5986.

PORSCHE 9445, 87, rouge, vitres, miroirs, toit, sièges élect., non accidentée, 70 000 mi., 14 500 $. 984-9029.

RABBIT 1981, diesel, propre, bonne condition, freins à refaire, 950$, Chateauguay, 699-7386

RABBIT 1984 manuel 4 portes spécial 1595$, bon état. Maurice
AUTO RIMAR 253-4888

RABBIT 84 diesel, 195 000 km. 4 pneus neufs. AM/FM. 1 695 $.
Jencajo Auto, (514) 746-6709

RENAULT Alliance 1987, 5 vit., moteur 1.7L, 1 600 $, en bonne condition. 670-0413.

RENAULT Alliance 83, air, cuir, vitres, portes électrique, A-1, 1 200 $. 365-5157.

RENAULT Alliance 84, 2 portes, propre, 1200 $. Maurice
AUTO RIMAR 253-4888

RENAULT 5 '83, sport, 141 000 km, protégé, "clutch" neuve. 666-2590.

RENAULT 5 GTL 86, 91 000 km, toit, 1200 $, 274-1066

RENAULT 5 86, très propre, 68 000 km, 1 500 $. 365-5157.

RENAULT 5, 82, 4 portes, bonne condition, 900 $. 522-2082.

RENAULT 5, 85, sport, 160 000 km, toit ouvrant, radio cassette 50 watts, 950 $. 442-9540.

RENAULT 5, 85, sport, 96 000km, excellent état. 528-1929 répondeur.

R-5 GTL 84 route ou pièces, pneus, disques et +, 395 $, 276-5884.

SAAB 900 sport '87, 83 000 km, a sacrifier 4 400$. Auto Ideal, 937-5582ou 946-3987

SAAB 900 turbo convertible, 1989, 73 000 km, comme neuve. Auto Idéale 937-5582; 946-3987

SAAB 900 **TURBO** 1987, blanche, faut voir, doit vendre. 499-0602

SAAB 9000 turbo 1988, aut., 80 000 km, charcoal, int. cuir, tout équipée, très bien entretenue, doit vendre, 11 500 $, 987-9775, 843-5401.

SAAB 9000CD 89, 105 000km, très propre, 13 900 $, 684-5630

SAISIES ET REPRISES
Encan pour autos, camions, etc... Epargnez jusqu'a 70 %. Service d'Enchere Qualité, lun. a ven., 9h a 17h, 685-0902, 685-0901

SAMURAI convertible, 1988, 65,000km, Auto Ronsard, 642-9968

SATURN SL 92, 4 portes, man. 5 vit. gris, 10 000 km, 9900$, 430-1752

SCIROCCO '85 Kormann Edition aut. 125 000 km. Équipée. 3 595$
Jencajo Auto, (514) 746-6709

SHADOW 88, 4 portes, aut., 3300$ négociable. Lajeune Auto 279-6558

SIDEKICK JLX 90, 26 540km, 2 toits, garantie, 10 500 $. 696-8066.

SPIRIT 92, 16,000km, bien équipée, faut voir. 526-6691, Touchette Auto.

SPRINT '87, 4 portes, 5 vit., 89 000 km, très propre, 2 200 $. 649-7381

SPRINT '88 aut., 4 portes, impeccable, 3000 $ négociable. 582-8614.

SPRINT '91, 3 portes, stéréo, aubaine. Auto J.M. rés. 461-0200

SPRINT 90, 33 000 km, blanche, 4 portes, garantie GM + et totale, A-1, 5900 $. 667-9277.

STEALTH RT '91 NOIRE
tout equipée, sièges cuir, système d'alarme, garantie prolongee 21 900 $. Particulier. 434-0584

STEALTH 91, rouge, neuve(2000 km), 17 900 $, 465-3946, 983-2736

SUBARU familiale DL '88, 5 vit., 97 000 km, 4 000 $. 381-8104

SUBARU DL 88 familiale, 99 000 km, A-1, 3800$ 641-9980, 337-1630

SUBARU GL '82, man., bonne condition, 4x4, toit, 550 $, 653-2645

SUBARU GL familiale 87, excellente condition, 120 000 km, 3 200$. 486-5123, 597-6643

SUBARU GL 86, familiale, aut., très propre, 3250 $, 592-5479.

SUBARU GL 86, 5 vit., très propre, 98 000km, 2950 $, 637-5419

SUBARU GL 87, familiale, 4x4, 5 vit, air, alarme, partait état, 147 000 km, 4 500 $. 747-4607, 861-0785

SUBARU Justy Juin 92, 4x4, aut., 4 portes, 8 pneus, 19 000 km, comme neuve, 8650 $. Auto G. Paquette 668-8020.

SUBARU Justy GL '92, 4x4, 5 portes, 32 500 km, Montréal 4 Cylindres, 678-0971

SUBARU Justy 90, 5 vit., 65 000km. Honda de Boucherville 449-5050

SUBARU Legacy '90, traction integrale, air, vitres élect., régulateur de vitesse, 5 vit., 598-7267.

SUBARU Legacy 90, familiale 5 vit., air, régulateur, tout équipée, garantie 13 mois, illimitée
CRISTOFARO AUTOS, 270-1159

SUBARU XT coupe sport, GL, '85, 5 vit., A1, 1 900 $. 685-9817

SUBARU 1986, GL familiale, 5 vit., 3 000 $. 353-6739

SUBARU 83 à 90, familial ou sedan, automatique ou manuel
CRISTOFARO AUTO 270-1159

SUBARU 84, 150 000 km, faites une offre raisonnable. 762-4841

SUBARU, Justy, GL, 90, excellente condition, man., 484-1940

SUNBIRD GT '86 sport, prix discutable. 270-9768

SUNBIRD 88, aut., toit, 60 000 km, 5400 $, 644-2511

SUNDANCE 91, bas milioge, air, 5 portes, aut., 7800$, 655-4180

SUZUKI Sidekik 10e Anniversaire 90, 5 vit. man., marche-pied, toit rigide, 8995$, Eddy 682-3670

SUZUKI Swift '91, 4 cyl., 5 vit., 2 portes, 52 800 km, Montréal 4 Cylindres, 678-0971

SUZUKI Swift GL 90½, achetée en 91, 22 000 km, aut., air climatisé, garantie, 5999 $. S.D. Auto 952-9908.

SUZUKI Swift GS 1992, blanche, air, 29 000 km, cassette, garantie, 7 750 $, S.D. Auto, 952-9908

TAURUS FAMILIALE 92, TOUT EQUIPEE, B.L. AUTO 655-6793

TAURUS GL familiale 90, aubaine 9 800 $. B.L. Auto 655-6793.

TAURUS GL 91, air, tout équipée, 9750 $. Roger Auto 581-1371.

TAURUS GL 93, TOUT EQUIPE
AUTO PATTERMANN 461-2544

TAURUS LX '87, complètement equipé, super état, 4300 $ négociable, après 18h: 737-2506

TAURUS SHO 89
équipée, 9 500 $. Soir 418-387-3721.

TAURUS 1986,

DÉCÈS, PRIÈRES, REMERCIEMENTS

INDEX DES DÉCÈS

-ARCHAMBAULT (Alfred) Montréal
-BERNIER (Dr Jean-Jacques) Québec
-BESSETTE ROY (Léona) Lasalle
-BOISSY (Denis) Montreal
-BOUCHER (Robert) Buckingham
-BRISEBOIS (Léonora Boyer) Montréal
-CARRIÈRE (Napoléon) Montréal
-CORBEIL (Gaston) Montréal
-CÔTÉ (Paul-Émile) Montréal
-DAGENAIS (ALAIN) (Yvette) Montréal
-DANSEREAU (Gaëtane) Montréal
-DUCHESNEAU (LEFEBVRE) Maria West Island
-DUFRESNE (Viateur) Chomedey, Laval
-FORTIN (Dr Armand) Longueuil
-GOLDBERGER (Esther Emma) Montréal
-HÉBERT (Armande) St-Jean
-LAURIN-SURPRENANT (Laurette) Repentigny
-LAVIGNE-GIRARD (Yolande) Laval
-MILOT (Laurence) Montréal
-PALOS (Margarète) Vancouver
-PERREAULT (Marcel) Fort Lauderdale, Floride
-PICARD (Alcide Jules) Vaudreuil
-PICARD (MARGUERITE) MONTREAL
-PIOTTO (Angelo) Laval
-PRUD'HOMME (Cécile) Longueuil
-ST-LAURENT (GAUDET) Graziella Ste-Rose
-TREMBLAY (Dame Yvonne) Roberval
-VINET (Rolland) Montréal
-WHITE (CAMPBELL) (Jean)

ARCHAMBAULT (Alfred)
À Montréal, le 30 mars 1993, à l'âge de 93 ans, est décédé M. Alfred Archambault, époux de Albertine Boucher. Outre son épouse, il laisse sa fille Madeleine (Charles Clermont), sa belle-fille Huguette, son gendre Laurent Rivest, ses petits-enfants, ses arrière petits-enfants ainsi que plusieurs autres parents et amis. Exposé aux salons
Urgel Bourgie Ltée
4848 Papineau
Les funérailles auront lieu samedi le 3 avril à 11 h en l'église St-Pierre Claver et de là au cimetière de Joliette. Parents et amis sont priés d'y assister sans autre invitation. Heures de visites jeudi de 19 à 22h et vendredi de 14 à 17 et de 19 à 22 h et samedi dès 9h30.

BESSETTE-ROY (Léona)
À Lasalle, le 30 mars 1993, à l'âge de 88 ans et 6 mois, est décédée Mme Léona Bessette Roy, épouse de feu Alcide Roy. Elle laisse ses enfants Mariette (Léo Théoret), Mignonne, Jean-Claude (Denise Martineau), Guy (Jacqueline Beaudry), Monique (Robert Genest), ses 8 petits-enfants, ses 4 arrière-petits-enfants ainsi que plusieurs parents et amis. Exposée jeudi de 19h à 22h à la résidence funéraire
Laurent Thériault Inc.
8794 Centrale
angle 65e avenue
Lasalle
Les funérailles auront lieu vendredi le 2 avril à l'église St-Télesphore, où le service sera célébré à 11h et de là au cimetière St-Grégoire, comté Iberville. Vendredi, ouverture du salon à 9h.

BOISSY (Denis)
À l'Ile-des-Soeurs, le 12 mars 1993, à l'âge de 78 ans, est décédé M. Denis Boissy. Il laisse dans le deuil sa compagne Thérèse Lagacé, ses soeurs Estelle Mercier, Yolande Boissy ainsi que plusieurs nièces. La famille recevra les condoléances samedi le 3 avril à 10 h30 à la chapelle des salons funéraires
Collins, Clarke
MacGillivray White
307 Riverside Drive
(angle Argyle)
Saint-Lambert
suivi d'une cérémonie commémorative à 11h au même endroit. Des dons à la Fondation Palli-Amis, unité des soins palliatifs de l'hôpital Notre-Dame, C.P. 531, Succ C, Montréal, Qué., H2L 4K4 seraient appréciés.

BOUCHER (Robert)
À Buckingham, le 27 mars 1993, est décédé Robert Boucher barbier, rue St-Laurent Montréal. Il laisse dans le deuil son épouse Johanne St-Amour, six frères et soeurs: Yvon, Hector, Jean-Gilles, Julia, Angèle, Mariette, beaux-frères, belles-soeurs, plusieurs neveux et nièces. ainsi que plusieurs amis. Il sera exposé seulement samedi le 3 avril au salon funéraire
Shield
Montebello
de 10 à 14 h et le service suivra à l'église de Fassett à 14 h. Dons à la Fondation des maladies du coeur seraient appréciés.

---

995 REMERCIEMENTS

REMERCIEMENTS au Sacré-Coeur pour faveur obtenue. M.D.R.

REMERCIEMENTS au Sacré-Coeur pour faveur obtenue. P.D.

REMERCIEMENTS au Sacré-Coeur pour faveur obtenue. J.D.

BRISEBOIS (Léonora Boyer)
À l'Hôpital du Sacré-Coeur, le 30 mars 1993, à l'âge de 97 ans, est décédée Mme Léonora Boyer, épouse de feu Palma Brisebois. Elle laisse dans le deuil sa fille Thérèse (Bernard Lafortune), son petit-fils Serge (Margo Fleury), 2 arrière-petites-filles: Marie-Hélène et Véronique, une soeur Eléda (Osias Neveu), ses belles-soeurs: Anna (Edmond Boyer), Dolores (Jean Boyer) et Marie (Omer Brisebois), de nombreux neveux et nièces. Il n'y aura pas d'exposition. Les funérailles auront lieu vendredi le 2 avril 1993 à 10 h en l'église Notre-Dame de Pontmain, 123 boul. des Prairies, L.D.R. (Laval) et de là inhumation au cimetière de St-André Avelin. La famille recevra les condoléances à l'église à compter de 9h30. Direction
Magnus Poirier Inc.

CARRIÈRE (Napoléon)
À Montréal, le 31 mars 1993, à l'âge de 95 ans, est décédé M. Napoléon Carrière, époux de feu Jeanne David. Il laisse dans le deuil ses enfants, Jean Guy (Gabrielle Lacombe), Bernard (Pauline Picard), Gérard (Lucie Messier) et Jacques ainsi que ses petits-enfants Claude, Sylvain, Louise, Martine, Josée, Marie-Andrée, ses arrière petits-enfants Isabelle et Frédéric, Jonathan, Alexandra, David et Michael. Exposé aux salons
Urgel Bourgie Ltée
7018 de Marseille
Les funérailles auront lieu samedi le 3 avril à 11 h en l'église St-Donat et de là au cimetière Repos St-François d'Assise. Parents et amis sont priés d'y assister sans autre invitation. Heures de visites jeudi de 19 à 22h et vendredi de 14 à 17 h et de 19 à 22 h.

NECROLOGIE

DUFRESNE (Viateur)
À Chomedey, Laval, le 31 mars 1993, à l'âge de 72 ans, est décédé M. Viateur Dufresne, retraité du CN, époux bien-aimé de Yolande Choquette. Outre son épouse, il laisse dans le deuil ses deux filles Claudine (Raymond L'Abbé) et Manon (Charles Morissette), ses petites-filles Frédérique et Laurence, ses frères et soeurs, Jeanne-D'Arc, Léopold, Thérèse, Madeleine, Raymond, Gaston, Rose et Mariette ainsi que beaux-frères, belles-soeurs, neveux, nièces et de nombreux amis. Exposé aux salons
Urgel Bourgie Ltée
3845 boul. St-Martin
(angle Labelle)
Les funérailles auront lieu samedi le 3 avril à 10h en l'église St-Martin, et de là au cimetière Ste-Dorothée. Parents et amis sont priés d'y assister sans autre invitation. Heures de visites vendredi de 14 à 17 h et de 19 à 22 h et samedi à compter de 8h30.

CÔTÉ (Paul-Émile)
De Montréal, le 30 mars 1993, à l'âge de 80 ans, est décédé M. Paul-Émile Côté, époux de feu Gilberte Rochon. Il laisse dans le deuil sa fille Jocelyne (James Hartnell), son beau-fils Gilles Brais époux de feu Diane Côté, ses petites-filles Katherine (David Godin) et Isabelle, ses deux petits-fils Michel et Benoit, une arrière petite-fille Alexandra, ses deux soeurs Irène Toupin et Aline Périgny et de nombreux neveux et nièces. Exposée à
La Maison Darche
6500 boul. Cousineau
St-Hubert
Les funérailles seront célébrées samedi le 3 avril à 11 h en l'église St-Pierre Apôtre, 1201 de la Visitation, Montréal et de là au crématorium Darche. Heures de visites jeudi et vendredi de 14 à 17 h et de 19 à 22 h et samedi dès 9h.

CORBEIL (Gaston)
À Montréal, le 30 mars 1993, à l'âge de 72 ans, est décédé M. Gaston Corbeil, ex-époux de Monique Langlois-Mauron. Il laisse dans le deuil ses 5 enfants, Christiane, Maxime, Philippe, Stéphanie et Frédéric, ainsi que plusieurs petits-enfants. Au lieu de fleurs, des dons à la Fondation Jean Lapointe seraient appréciés. Exposé aux salons
Urgel Bourgie Ltée
3860 Décarie
angle avenue
Notre-Dame-de-Grâce
métro Villa-Maria
Les funérailles auront lieu jeudi le 1 avril à 13 h en l'église Notre-Dame-de-Grâce et de là au cimetière Les Jardins Urgel Bourgie Montréal. Parents et amis sont priés d'y assister sans autre invitation. Heures des visites: exposé aujourd'hui à 11 h.

DAGENAIS (ALAIN) (Yvette)
À Montréal, le 30 mars 1993, à l'âge de 86 ans et 9 mois, est décédée Yvette Alain épouse de feu Gérard Dagenais autrefois d'Ottawa. Elle laisse dans le deuil ses enfants Jacques (Jacqueline Ledoux), Gérald, Monique (Roger Fournié) Cécile (René Cardinal), ses petits-enfants, arrière petits-enfants et bien d'autres parents et amis. Exposée jeudi de 10 à 14h aux salons
Alfred Dallaire Inc.
1922 boul. Rosemont
Les funérailles auront lieu le 14 courant. Le convoi funèbre partira des salons Alfred Dallaire Inc. pour se rendre à l'église St-Jean Berchmans où le service sera célébré à 14 h et de là au cimetière Près du Fleuve. Parents et amis sont priés d'y assister sans autre invitation.

NECROLOGIE

BERNIER
Dr Jean-Jacques
À l'hôpital du Saint-Sacrement, le 27 mars 1993, à l'âge de 70 ans, est décédé Dr Jean-Jacques Bernier, époux de dame Marie-Jeanne Jean. Il demeurait à Québec. La famille recevra les condoléances au funérarium
Lépine-Cloutier Ltée
975 avenue
Marguerite Bourgeois
Québec
vendredi de 14 à 17 h et de 19 à 22 h, samedi de 9 à 10 h 30. Le service religieux sera célébré samedi le 3 avril 1993 à 11h en l'église du Très Saint-Sacrement, 1330 ch Ste-Foy, Québec et de là au crématorium Lépine Cloutier Ltée.
Il laisse dans le deuil outre son épouse, ses enfants: Raymond, Raynald, Jean-Jacques (Suzanne Laberge), Anne; ses petits-enfants: Pascale, Arianne et Antoine; les enfants de son épouse Andrée, Louise et Paul; son frère, ses beaux-frères et belles-soeurs: Georges Bernier (Françoise Vaillancourt), Marguerite Bolduc, Jean-Baptiste Jean (Dolorès Pelchat), François Jean (Fleurette Deslauriers), Denyse Jean (Jean-Charles Bisson), ainsi que plusieurs parents et amis, amies.

Des milliers de Canadiens attendent le don d'un organe qui pourrait leur sauver la vie. La Fondation canadienne du rein vous incite fortement à signer une carte de don d'organes.

DANSEREAU (Gaëtane)
À Montréal, le 31 mars 1993, à l'âge de 83 ans, est décédée Mme Gaëtane Pelletier, épouse de feu Ernest Dansereau. Elle laisse dans le deuil ses enfants: Jean-Carle (Claudette Salvail), Denise (André Proulx), Suzelle (Yvon Desormiers), Louise (Eddy Ellis), Daniel (Laurette Picard), Françoise (Gilbert Landry), Joël (Jeannine Ceré) et Louis-Marie, ses petits-enfants: Alain, Lucie, Martin Dansereau, Sophie et Marie-André Proulx, Caroline et Eddy Ellis, Marie-France et Stéphane Dansereau, Julie, Richard, Lucie Dansereau, plusieurs arrière petits-enfants ainsi que plusieurs neveux et nièces. Exposée aux salons
Urgel Bourgie Ltée
745 Crémazie
Les funérailles auront lieu samedi le 3 avril à 11 h en l'église de la Visitation et de là au cimetière de Mascouche. Parents et amis sont priés d'y assister sans autre invitation. Heures de visites jeudi et vendredi de 14 à 17 h et de 19 à 22 h.

DUCHESNEAU (LEFEBVRE) Maria
À l'hôpital Lakeshore, le 31 mars 1993, à l'âge de 90 ans, est décédée Mme Maria Lefebvre, épouse de feu Jean-Marie Duchesneau. Elle laisse dans le deuil ses enfants Denise (Léopold Locas), Monique (Philippe Laurin) Lise (Denis Renaud), ses petits-enfants Régent, Anouk, Nadia, Sylvain, Nathalie, ses arrière-petits-enfants Yann-Julien, Ugo, Frédéric et Michael, neveux et nièces, parents et amis. Les funérailles auront lieu samedi le 3 courant. Le convoi funèbre partira des salons
Alfred Dallaire Inc.
14370 boul. Pierrefonds
pour se rendre à l'église St-Raphaël Archange, 495 Cherrier, Ile Bizard, où le service sera célébré à 11 h et de là au cimetière du même endroit. Heures de visites: vendredi de 14 à 17 h et de 19 à 21 h, samedi à compter de 10 h.

GOLDBERGER (Esther Emma)
À Montréal, le 31 mars 1993, à l'âge de 87 ans, est décédée Esther Emma Poczo. Elle laisse dans le deuil ses enfants Pierre et Jacqueline et ses petits-enfants Christophe et Céline, Faye et sa famille de coeur. Exposée à la résidence funéraire
Kane & Fetterly
5301 boul. Décarie
(angle Isabella)
jeudi de 14 à 17 h et 19 à 21 h. Les funérailles seront célébrées en l'église Unie St-Jean (110 est, rue Ste-Catherine) vendredi, le 2 avril, à 14 h. S.V.P. remplacer l'envoi de fleurs par des dons au Centre Hospitalier Côte-des-Neiges, 4565 chemin de la Reine-Marie, Montréal, H3W 1W5.

HÉBERT (Armande)
À St-Jean, le 30 mars 1993, à l'âge de 83 ans, est décédée Mme Armande Bessette, épouse de feu Paul-Émile Hébert. Fille de feu Alcide Bessette et de feu Rosilda Monty, elle laisse dans le deuil plusieurs parents et amis. À la demande de la défunte, elle ne sera pas exposée. Les funérailles auront lieu samedi le 3 avril à 10 h en la cathédrale de St-Jean et de là au cimetière St-Angèle de Monoir.

NECROLOGIE

DR ARMAND FORTIN
À l'hôpital Charles Lemoyne, le 30 mars 1993, à l'âge de 65 ans, est décédé le docteur Armand Fortin. Il laisse dans le deuil son épouse Gabrielle Hébert, ses trois enfants: Joanne, Luc et Stéphanie, ses deux frères Bernard, époux de Nancy McKeen et André ainsi que sa belle-soeur Jeanne-Mance Hébert Dufaux. Il a été exposé au salon
Alfred Dallaire Inc
1111 Laurier ouest
mercredi le 31 mars de 14 heures à 22 heures. Les funérailles seront célébrées à l'église Saint-Viateur d'Outremont, rue Laurier angle Bloomfield, jeudi le 1er avril à 11 heures. Plutôt que des fleurs des offrandes de messes, un don à la Société des Pères Blancs d'Afrique ou à une oeuvre de votre choix seront appréciés.

LAURIN-SURPRENANT (Laurette)
À Repentigny, le 29 mars 1993, à l'âge de 75 ans, est décédée Mme Laurette Surprenant, épouse de feu Paul-Emile Laurin. Elle laisse dans le deuil ses filles Claire (André Morin) et Nicole (Michel Cossette), sa soeur Blanche Surprenant, ses petits-enfants, son arrière-petite-fille, ses beaux-frères, belles-soeurs, neveux, nièces, ainsi que de nombreux parents et amis. Une liturgie de la Parole sera célébrée le vendredi 2 avril 1993, à 11 h 30, en la chapelle du
Complexe funéraire
St-François D'Assise
6700 rue Beaubien est
Montréal
(Membre RFAQ)
Parents et amis sont priés d'y assister sans autre invitation. Heures de visites: jeudi de 14 à 17 h et de 19 à 22 h, vendredi dès 10 h.

LAVIGNE-GIRARD (Yolande)
À Laval, le 31 mars 1993, est décédée Mme Yolande de Lavigne épouse de feu Antonio Girard. Une réunion de prières aura lieu lundi le 5 avril 1993 à 16h en la chapelle du complexe funéraire
Alfred Dallaire Inc.
2159 boul. St-Martin,
Duvernay, Laval
Parents et amis sont priés d'y assister sans autre invitation.

MILOT (Laurence)
À l'hôpital St-Michel de Montréal, le 26 mars 1993, à l'âge de 69 ans et 10 mois, est décédée Mme Laurence Milot, fille de feu Hector Milot et de feu Anne-Marie Guimont. Outre sa soeur Julie (Jacques Trudel) et son frère Germain, elle laisse dans le deuil plusieurs neveux et nièces, ainsi que cousins et cousines. À la demande de la défunte, elle ne sera pas exposée. Une service en présence des cendres sera célébré vendredi le 2 avril en l'église Ste-Thérèse de l'Enfant Jésus à 14 h où la famille recevra les condoléances une demie heure avant la cérémonie. Parents et amis sont priés d'y assister sans autre invitation. Direction
Urgel Bourgie Ltée

PALOS Margarète (Daisy)
À Vancouver, le 26 mars 1993, à l'âge de 71 ans, est décédée Margarète (Daisy) Palos, née Zsamboki, épouse de Gusztav Palos. Outre son époux, elle laisse dans le deuil ses enfants: Tamas, Denis, Monika (Tibor Tusnady), Miklos (Gloria Venczel), ses petits-enfants Adam et Nicole, ses soeurs Marta et Kata, ses neveux et nièces, ainsi que le cercle étendu de ses amis et ses élèves. Exposée aux salons
Urgel Bourgie Ltée
3860 Décarie
Notre-Dame-de-Grâce
Les funérailles auront lieu samedi le 3 avril à 9 h en l'église Notre-Dame des Hongrois, 90, Guizot ouest et de là au cimetière Notre-Dame-des-Neiges. Heures de visites vendredi le 2 avril entre 14 - 16 h et 19 - 21 h. Au lieu de fleurs des dons au Service de charité de Malte, aux soins de Notre-Dame des Hongrois seront appréciés.

PERREAULT (Marcel)
À Fort Lauderdale, Floride, le 29 mars 1993, à l'âge de 68 ans, est décédé M. Marcel Perreault, époux de Suzanne Blain. Outre son épouse, il laisse ses enfants: Pierre, Lyse (Gérard Siegmann), Christiane (Marc Paquet), ses petits-enfants Nicolas et Maxime ainsi que ses soeurs. Exposé à compter de vendredi 2 avril à 14 h au salon de la maison funéraire
Trudel Inc.
400 Labelle
St-Jérôme
Les funérailles auront lieu samedi le 3 avril à 11 h en la Cathédrale de St-Jérôme et de là au cimetière de St-Jérôme. Des dons à l'Institut de cardiologie de Montréal seraient appréciés.

REMERCIEMENTS

Remerciements au Sacré-Coeur pour faveur obtenue. Que le Sacré-Coeur de Jésus soit loué, adoré et glorifié, à travers le monde pour les siècles. Amen.
Dites cette prière 6 fois par jour pendant 9 jours et vos prières seront exaucées même si cela semble impossible. N'oubliez pas de remercier le Sacré-Coeur avec promesse de publication, quand la faveur sera obtenue. D.R.

REMERCIEMENTS

LAURENCE POULIN
Remerciements à grand-maman Laurence pour faveur obtenue.
Johanne

PICARD Alcide (Jules)
À Vaudreuil sur le lac, le 30 mars 1993, à l'âge de 80 ans, est décédé M. Alcide Picard, époux de feu Paul-Emile Laurin. Elle laisse dans le deuil ses enfants : Micheline (Jean Lauzon), Suzanne et Jean-Pierre, ses petits-enfants: Martin et Sylvie Lauzon ainsi que ses frères et soeurs, parents et amis. Exposé aux salons:
Urgel Bourgie Limitée
790 boul. Ste-Croix
Les funérailles auront lieu vendredi le 2 courant à 11 h en l'église St-Laurent et de là au cimetière Notre-Dame-des-Neiges. Parents et amis sont priés d'y assister sans autre invitation. Heures de visites jeudi de 14 à 17 h et de 19 à 22 h.

PICARD Marguerite Raymond
À Montréal, le 29 mars 1993, à l'âge de 87 ans, est décédée Mme Marguerite Picard, née Raymond, épouse de feu Gérard Picard et mère de Louise (Yvon Thiboutôt), Hélène (Michel Mathieu), Raymond décédé (Marguerite Roy), Gisèle et Claire.
Elle laisse également ses petits-enfants, Alain, Olivier et Jean-François Thiboutôt, François, Pierre et Benoit Mathieu, Philippe et Caroline Picard, Isabelle Leclerc, ainsi que de nombreux amis. La dépouille mortelle sera exposée au salon
Alfred Dallaire
1111 Laurier ouest
jeudi 1er avril de 12 h à 14h. Le service funèbre sera célébré à l'église St-Viateur d'Outremont, le jeudi 1er avril à 14h. L'inhumation suivra au cimetière Notre-Dame-des-Neiges. Don au Centre d'accueil Alfred Desrochers, 5325 Victoria, Montréal Québec H3W 2P2.

PIOTTO (Angelo)
À Laval, le 29 mars 1993, à l'âge de 57 ans, est décédé Angelo Piotto, époux de Yolande Provost. Outre son épouse, il laisse ses enfants Suzanne et Daniel, son frère Amerigo, ainsi que ses beaux-frères et belles-soeurs, cousins, cousines, neveux et nièces. Exposé aux salons
Urgel Bourgie Ltée
7384 St-Denis
Les funérailles auront lieu jeudi le 1er avril à 11h en l'église Notre-Dame-de-la-Défense et de là au cimetière Notre-Dame-des-Neiges. Parents et amis sont priés d'y assister sans autre invitation.

PRUD'HOMME (Cécile)
À l'hôpital Pierre Boucher de Longueuil, le 31 mars 1993, à l'âge de 86 ans, est décédée Mlle Cécile Prud'Homme, fille de feu Joseph Siméon Prud'Homme et de feu Maria Beyries. Elle laisse dans le deuil sa soeur Germaine s.s.c., son neveu le notaire Jean-Jacques Prud'Homme (Audette Marcil), Serge décédé (Michelle Seers), Yves décédé (Josée Desrochers), ses petits neveux et sa petite nièce. Les funérailles auront lieu jeudi le 1er avril. Le convoi funèbre partira de la résidence funéraire
Résidence funéraire
Pierre Tétreault Inc.
(Résidence funéraire
Boucherville Enr.)
549 S.-de-Champlain
(à l'est de Montarville
sortie 19 de la 132)
Boucherville
Départ à 15h 15 pour se rendre à l'église Ste-Famille de Boucherville où le service sera célébré à 15h30. Heures de visites jeudi de 13 h à 15h15.

JOUEZ GAGNANT!

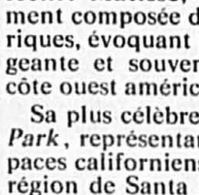

AIDEZ-NOUS À VAINCRE LE CANCER
SOCIÉTÉ CANADIENNE DU CANCER | CANADIAN CANCER SOCIETY
DIVISION DU QUÉBEC
DONNEZ GÉNÉREUSEMENT

ST-LAURENT (GAUDET) (Graziella)
À Ste-Rose de Laval, le 30 mars 1993, à l'âge de 85 ans et 4 jours est décédée Mme Graziella Gaudet, épouse de feu Mathias St-Laurent. Elle laisse dans le deuil ses enfants: Cécile (Jean-Jacques Lamarche, décédé), Lucette, Mariette, a.s.v., Lily (Peter Brown, décédé), Réal (Francine Lemieux), Jean-Yves (Lise Fauteux) et Gilles. Elle était aussi la mère de Claude St-Laurent, décédé le 28 mars 1993 (Nicole Lemieux). Elle laisse également de nombreux petits-enfants et arrière petits-enfants, son frère Henri Gaudet, ses beaux-frères et belles-soeurs, neveux et nièces, parents et amis. Exposée jeudi le 1er avril 1993 de 14 à 17h et de 19 à 22 h au complexe funéraire
Alfred Dallaire Inc.
2159 St-Martin est
Duvernay, Laval
Les funérailles auront lieu vendredi le 2 courant à 13 h à l'église Ste-Rose-de-Lima, 219 boul. Ste-Rose, Ste-Rose de Laval.

TREMBLAY (dame Yvonne)
Est décédée à l'Hôtel-Dieu de Roberval, le 31 mars 1993, dame Yvonne Tremblay, fille de feu monsieur André Tremblay et de feu dame Emma Tremblay, demeurant au 1143, boulevard Sacré-Coeur à Saint-Félicien. La dépouille mortelle sera exposée à compter de 14 h 00 vendredi le 2 avril 1993, à la
Maison
Marc Leclerc Ltée
1159, rue Sainte-Anne
Saint-Félicien
Les funérailles auront lieu samedi le 3 avril à 10 h 30, en l'église de Saint-Félicien et l'inhumation se fera au cimetière paroissial. Elle était la soeur et la belle-soeur de: Jeannette, Simone, Thérèse (feu Jacques Lindsay), Yvette, Marie, feu Léonard (Françoise Cartier) feu Paul-Henri (Jeanne Potvin), Raymond (Lise Gadbois), feu Gérarda, Jacques; elle laisse de nombreux neveux et nièces et plusieurs autres parents et amis.
Direction
Maison
Marc Leclerc Ltée

VINET (Rolland)
À Montréal, le 31 mars 1993, à l'âge de 77 ans, est décédé M. Rolland Vinet, époux de Madeleine Dugal. Outre son épouse, il laisse ses enfants Céline (Harold Winter), Jacques (Louise Lemieux) et Claude (Luce Guité), ainsi que ses petits-fils Julien, François et Vincent. Sa dépouille ne sera pas exposée. Ses funérailles auront lieu samedi le 3 courant en l'église St-Louis de Gonzague à 11h suivies de son inhumation au même endroit. La famille recevra les condoléances à l'église à compter de 10h30. Parents et amis sont priés d'y assister sans autre invitation. Direction funéraire
Magnus Poirier Inc.

WHITE (CAMPBELL) (Jean)
Paisiblement, le 31 mars 1993, à l'âge de 85 ans, est décédée Jean Campbell, vétéran retraitée - R.C.M.P. (20 ans) et membre pour la vie, épouse bien-aimée de feu John Earl White, chère mère de Helen (André Côté), Earl (Jean), Hazel (feu Al Nowlan), feu Garnet (Sharon). Outre ses enfants, elle laisse dans le deuil ses petits-enfants John, Candace, Peter, Heather, Hazel, Jack, Helen, Tammytea, et ses arrière petits-enfants Aaron, Curtis, Adam, Chelsea, Alex, Sam, Jeffery, David, Melissa, Jordan, Emily, Katie. Les funérailles auront lieu samedi le 3 avril vourant. Le convoi funèbre partira des salons
JF Wilson & Fils
5784 Verdun
pour se rendre à l'église St-Thomas More où le service sera célébré à 10 h et de là au cimetière Notre-Dame-des-Neiges. Parents et amis sont priés d'y assister sans autre invitation. Heures de visites jeudi et vendredi de 14 à 17 h et de 19 à 21h.

MAGNUS POIRIER INC.
INHUMATION
CRÉMATION
727-2847
J19230, I5

RFAQ
Le Complexe funéraire
Saint-François-d'Assise
• Pré-arrangements • garderie
• salles d'exposition • salles de réception
• crémation • chapelle
• vaste stationnement • service international
• choix d'urnes et de cercueils
252-6700
Si nécessaire, nous pouvons desservir d'autres cimetières
1890840-R 995

PHOTO ROBERT MAILLOUX, La Presse

« Juste pourri... »

Une vingtaine d'artistes déguisés en pauvres ont manifesté leur colère hier soir devant le nouveau Musée de l'humour, boulevard Saint-Laurent coin Sherbrooke. Ils ont scandé des slogans (« Musée juste pourri! Musée juste pourri! ») et protesté contre les subventions gouvernementales octroyées (à leurs dépens, soutiennent-ils) à Gilbert Rozon, du Festival Juste pour rire, qui pilote le projet. Le musée doit ouvrir ses portes aujourd'hui, à moins que l'annonce de son ouverture ne soit un poisson d'avril...

Le sculpteur Peter Agostini meurt

Agence France-Presse

NEW YORK

■ Le sculpteur américain, Peter Agostini, très connu pour ses sculptures de chevaux aux longues jambes et pour ses bustes, est décédé à son domicile de New York à l'âge de 80 ans. Il était cardiaque et diabétique.

Né à New York en 1913, il avait appris le dessin et la sculpture à l'école d'art Leonard de Vinci à New York. Il s'était fait connaître du grand public dans les années soixante par des oeuvres «pop» comme des moulages de boîtes de bière ou de saucisses exposées avec les oeuvres d'un des maîtres de ce genre, Andy Warhol. Mais il n'avait jamais abandonné la sculpture classique.

Ses oeuvres ont été très largement exposées aux États-unis et dans le monde. La dernière exposition, consacrée à ses réalisations, a été organisée en 1991 à Soho et avait pour thème les chevaux.

Décès de la basse Italo Tajo

Agence France-Presse

CINCINNATI

Italo Tajo dans l'opéra filmé *Satan conduit le bal.*

■ Le chanteur d'opéra italien, Italo Tajo, célèbre pour sa voix de basse, a succombé à une défaillance cardiaque à l'âge de 77 ans, dans un hôpital de Cincinnati (Ohio).

Né à Pinerolo en Italie en 1915, Italo Tajo avait fait ses débuts dans le rôle de Fafner dans *Rheingold* de Richard Wagner au Teatro Regio de Milan en 1935. Il avait connu la gloire à la fin des années 40 en interprétant des voix de basse dans divers opéras d'Europe et des États-Unis.

Italo Tajo s'était ensuite consacré à l'enseignement de la vocalisation, notamment au conservatoire de Cincinnati, sans toutefois arrêter sa carrière de chanteur avec une prédilection pour les oeuvres de Giacomo Puccini, interprétant ainsi Benoît et Alcindoro dans *La Bohème*, le sacristain dans *La Tosca*, Geronte dans *Manon Lescaut*.

Parmi ses enregistrements figurent *Les noces de Figaro* de Mozart et *Macbeth* de Giuseppe Verdi.

Décès du peintre américain Richard Diebenkorn

Agence France-Presse

BERKELEY, États-Unis

■ Le peintre américain Richard Diebenkorn, l'une des grandes figures de la peinture abstraite du XX^e^ siècle, est décédé à Berkeley (Californie), à l'âge de 70 ans.

Le peintre, qui avait subi deux opérations à coeur ouvert et avait été victime d'une pneumonie au cours des dernières années, a succombé à une défaillance respiratoire.

L'oeuvre de Richard Diebenkorn, influencée par deux maîtres français Paul Cézanne et Henri Matisse, est essentiellement composée d'abstractions lyriques, évoquant la lumière changeante et souvent diffuse de la côte ouest américaine.

Sa plus célèbre série est *Ocean Park*, représentant les grands espaces californiens, notamment la région de Santa Monica, près de Los Angeles, où il a passé plus de vingt années de sa vie, avant de s'établir dans le nord de l'État, dans la région des vignobles de Healdsburg.

Son bref passage à la figuration au milieu des années 50 avait surpris les critiques, mais il était retourné peu après à la peinture abstraite, domaine où il est l'un des maîtres reconnus de son époque. Les principaux musées d'art moderne américains, notammet ceux de New York et de Los Angeles lui ont déjà consacré d'amples rétrospectives.

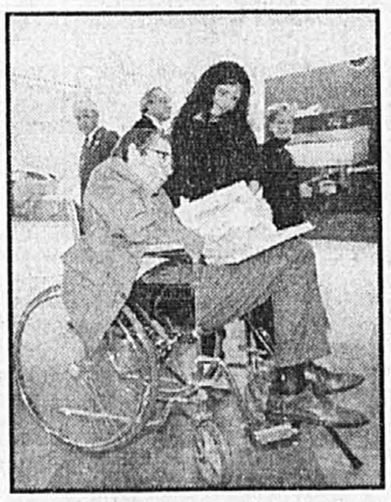

Diebenkorn signant un autographe en novembre dernier au Musée d'art moderne de San Francisco.

Né le 22 avril 1922 à Portland (Oregon), Richard Diebenkorn a fait ses études à l'Université de Stanford, puis à l'École des Beaux-Arts de Californie. Il a présenté sa première exposition en 1956 au Musée d'Art moderne de New York où il a entrepris sa carrière de jeune artiste à la fin des années 40.

De 1966 à 1988, la plupart de ses tableaux ont été réalisés dans la région de San Francisco et au Nouveau-Mexique où il puisait son inspiration dans les paysages aériens et montagneux, baignés de soleil et de couleurs chaleureuses.

Ses oeuvres les plus connues sont *Large Woman*, représentant une femme assise dans un fauteuil, *Girl on a Terrace* (1956) ou encore *July*, montrant un vacancier au bord de la mer.

Bien que diminué par la maladie, Richard Diebenkorn n'avait pas cessé de peindre ces dernières années. Il avait reçu en 1991 la médaille nationale des Arts des mains de l'ancien président George Bush.

AVIS LÉGAUX - APPELS D'OFFRES - SOUMISSIONS - ENCANS

VILLE MONT-ROYAL

APPEL D'OFFRES

FOURNITURE ET LIVRAISON D'UN (1) CHARGEUR SUR ROUES ARTICULÉES DE MARQUE KUBOTA MODÈLE R 510B AVEC QUATRE ROUES MOTRICES ET PELLE RÉTROCAVEUSE

CONTRAT T-10-1-19

Des soumissions cachetées seront reçues par la superviseure de l'Approvisionnement, à l'hôtel de ville, 90, avenue Roosevelt, Ville Mont-Royal, Québec, jusqu'à 11 h, le mardi 13 avril 1993.

Les soumissions seront ouvertes en public immédiatement après l'heure indiquée, à l'hôtel de ville, 90, avenue Roosevelt, Ville Mont-Royal.

On peut se procurer le dossier d'appel d'offres au bureau de la soussignée.

Ville Mont-Royal ne s'engage à accepter ni la plus basse, ni aucune des soumissions reçues et ce, sans encourir aucune dépense ou obligation envers les soumissionnaires.

Manon L. Milot
La superviseure de l'Approvisionnement

J1925207

la Baie

Corrections

Veuillez prendre note des corrections suivantes à apporter au cahier **Flairez l'aubaine!** (roto 2.5), publié par la Baie, en vigueur du 31 mars au 8 avril 1993.

PAGE 20. Article 3. Pas tel qu'illustré; on aurait dû lire: **Après lancement 39,99 $. Solde 34,99 $ ch.** Article 7. N'est pas offert.

Notre clientèle voudra bien excuser ces erreurs et contretemps.

J1925205

AVIS

Avis est donné aux patients de feu le Docteur Lucien L. Coutu que tous les dossiers médicaux ont été transférés à la Polyclinique médicale populaire située au 1988, rue Ste-Catherine est, Montréal (Québec) H2K 2H7 (téléphone (514) 524-3638) en date du 24 mars 1993, et placés sous la garde du Docteur Benoit Deshaies.

PRENEZ AVIS que, conformément aux dispositions de l'article 1571d du Code civil, le 20 décembe 1990, Débosselage et Peinture Edmond Inc. (autrefois 113586 Canada Inc.), société ayant sa principale place d'affaires en les cité et district de Montréal, province de Québec, a cédé et transféré à 157195 Canada Inc. tous ses comptes à recevoir et autres comptes et dettes, présents et futurs, à titre de garantie et que ladite cession a été dûment enregistrée à la division d'enregistrement de Montréal, le 21 décembre 1990 sous le numéro 4348142.

157195 Canada Inc.

Montréal, le 29 mars 1993

J1925216

Avis public

Veuillez prendre avis que le Régime de rentes pour les employés de Guillevin International Inc. et compagnies associées, subsidiaires et filiales a été terminé en partie en date du 31 décembre 1991. Toute personne qui croit avoir des droits au titre de ce régime ou de la Loi sur les régimes complémentaires de retraite et qui n'a pas reçu le relevé de ses droits et de leur valeur suite à la terminaison du régime, est invitée à faire valoir ses droits auprès de Guillevin International Inc. (400, rue Montpellier, St-Laurent (Québec) H4N 2G7) ou auprès de la Régie des rentes du Québec (2635, boul. Hochelaga, Sainte-Foy (Québec) G1K 7S9) dans les 30 jours suivant la publication du présent avis.

J1925287

PARC OLYMPIQUE MONTRÉAL

APPEL D'OFFRES

CONTRAT NO E-249-00
FOURNITURE DE MATÉRIEL, ÉQUIPEMENT ET MAIN-D'OEUVRE POUR EXÉCUTER LES TRAVAUX D'AMÉNAGEMENT PAYSAGER AU PARC OLYMPIQUE

Sont admis à soumissionner ceux qui ont leur place d'affaires au Québec et qui auront réquisitionné les documents de soumission à leur nom.

Un paiement non remboursable de 30 $ (toutes taxes incluses) sous forme de **chèque visé** ou de **mandat** payable à la Régie des installations olympiques, est requis pour l'obtention des documents.

Les soumissions pour être recevables devront être accompagnées d'une GARANTIE sous forme soit d'un cautionnement correspondant à un montant minimum de 10% du montant de la soumission, soit d'un chèque visé correspondant à un montant minimum de 5% de la soumission.

Les documents sont disponibles à l'adresse suivante:
Régie des installations olympiques
Service des achats
4141, av. Pierre-de-Coubertin
(coin rue de LaSalle)
Montréal (Québec)
H1V 3N7
Téléphone: 252-4675
(Lundi au vendredi 9 h à 12 h et 13 h 30 à 17 h)

La RÉCEPTION des soumissions se fera à la même adresse et les enveloppes dûment scellées seront déposées au soin du secrétaire.

Une rencontre pour informations est prévue pour le jeudi 8 avril 1993 à 10 h, une visite suivra si nécessaire. Le point de rencontre sera au bureau des services techniques. Pour de plus amples **informations techniques et / ou rendez-vous,** veuillez communiquer avec Monsieur Réal Joseph au numéro 252-4141 poste 5126, ou avec Monsieur Alain Baillargeon au numéro 385-9557.

La CLÔTURE de la réception des soumissions est fixée au jeudi 15 avril 1993 à 10 h.

La Régie des installations olympiques ne s'engage à accepter ni la plus basse ni aucune des soumissions.

Le Secrétaire
Me André Lafrenière

J1925398

appel d'offres

Gouvernement du Québec

MINISTÈRE DE LA MAIN-D'OEUVRE, DE LA SÉCURITÉ DU REVENU ET DE LA FORMATION PROFESSIONNELLE

Le ministère de la Main-d'oeuvre, de la Sécurité du revenu et de la Formation professionnelle requiert les services professionnels d'une firme afin d'assurer la continuité du système de Sécurité du revenu, de réaliser les demandes d'amélioration et les modifications requises par les mesures de compressions budgétaires et les amendements réglementaires.

Le cahier des charges, portant le numéro CS-92-204, sera disponible pendant les heures de bureau, à partir de 9 h, le 1er avril 1993 au:

MINISTÈRE DE LA MAIN-D'OEUVRE,
DE LA SÉCURITÉ DU REVENU ET DE
LA FORMATION PROFESSIONNELLE
MONSIEUR PAUL GENDRON
DIRECTION GÉNÉRALE DES
RESSOURCES INFORMATIONNELLES
425, RUE ST-AMABLE, 3E ÉTAGE,
QUÉBEC (QUÉBEC)
G1R 4Z1 TÉL. 644-8457

Les soumissions devront parvenir, avec la mention prévue au cahier des charges, au plus tard le 20 avril 1993 à 9 h, à l'adresse suivante:

MONSIEUR JACQUES THIBAULT
MINISTÈRE DE LA MAIN-D'OEUVRE,
DE LA SÉCURITÉ DU REVENU ET DE
LA FORMATION PROFESSIONNELLE
DIRECTION DES RESSOURCES MATÉRIELLES
425, RUE ST-AMABLE, 1ER ÉTAGE,
QUÉBEC (QUÉBEC)
G1R 4Z1 TÉL. 644-6163

Lorsque le fournisseur compte plus de cent (100) employés, il doit être détenteur d'une attestation émise par le ministère des Approvisionnements et Services, selon laquelle il s'engage à implanter un programme d'accès à l'égalité conforme à la Charte des droits et libertés de la personne, si le contrat lui est adjugé.

L'obligation explicitée précédemment s'applique pour tout sous-contrat d'un montant de 100 000 $ ou plus et s'adressant à un sous-contractant ayant plus de cent (100) employés.

Toutes les offres de service reçues après le délai fixé seront retournées sans avoir été ouvertes. L'ouverture des offres de service qui s'effectuera à la salle 3.105B - 3e étage, sera publique et suivra immédiatement l'heure limite fixée pour le dépôt.

Seules seront considérées aux fins du concours les personnes physiques, sociétés ou corporations ayant une place d'affaires au Québec et qui ont une expérience saine et adéquate dans le domaine concerné.

Le Ministère ne s'engage à accepter aucune des soumissions, même la plus basse.

CLERMONT GIGNAC
Sous-ministre

J1925497

Québec

APPEL D'OFFRES

Services de l'approvisionnement et des aménagements

PROJET NUMÉRO AO 93-01

Achat de micro-ordinateurs IBM ou IBM compatibles pour équiper un laboratoire de micro-ordinateurs et périphériques pour le Département de techniques de bureau.

Date d'ouverture :
Le jeudi 15 avril 1993, 15 heures

Propriétaire :
Collège Montmorency
475, boulevard de l'Avenir
Laval (Québec) H7N 5H9
(514) 667-5100, poste 114

Le Collège Montmorency demande des soumissions pour l'achat de micro-ordinateurs et périphériques.

Les soumissions pourront être considérées globalement ou en partie.

Seules les compagnies et corporations ayant leur principale place d'affaires au Québec sont admises à soumissionner.

Les documents de soumission pourront être obtenus au bureau de l'adjointe administrative des Services de l'approvisionnement, madame Monique R. Goulet, local C-1665, contre un dépôt de 100 $, non remboursable, sous forme de chèque visé ou en argent comptant. Les soumissions devront être accompagnées d'un chèque visé, représentant 10 % du montant de la soumission, fait à l'ordre du propriétaire ou d'un cautionnement de soumission émis par une compagnie autorisée à se porter caution judiciaire.

Les soumissions seront ouvertes publiquement : **le jeudi 15 avril 1993, à 15 heures au local C-1665.**

Le Collège Montmorency se réserve le privilège de n'accepter en tout ou en partie, ni la plus basse, ni aucune des soumissions.

Claude Filion, Secrétaire général

COLLÈGE MONTMORENCY

PARC OLYMPIQUE MONTRÉAL

APPEL D'OFFRES

CONTRAT NO C-98100-15-02

INSTRUMENTATION DU STADE ET DE LA PARTIE INFÉRIEURE DU MÂT TRAVAUX RELATIFS À LA FOURNITURE ET À L'INSTALLATION DE L'INSTRUMENTATION DU STADE ET DE LA PARTIE INFÉRIEURE DU MÂT

Sont admis à soumissionner ceux qui ont leur place d'affaires au Québec et qui auront réquisitionné les documents de soumission à leur nom.

Seules seront considérées aux fins d'octroi du contrat les soumissions des entrepreneurs détenant la licence requise en vertu de la Loi sur le Bâtiment (L.R.Q. c.B.-1.1).

Un paiement non remboursable de 50 $ (toutes taxes incluses) sous forme de **chèque visé** ou de **mandat** payable à la Régie des installations olympiques, est requis pour l'obtention des documents.

Les soumissions pour être recevables devront être accompagnées d'une GARANTIE sous forme soit d'un cautionnement correspondant à un montant minimum de 10% du montant de la soumission, soit d'un chèque visé correspondant à un montant minimum de 5% de la soumission.

Les documents sont disponibles à l'adresse suivante:
Régie des installations olympiques
Service des achats
4141, av. Pierre-de-Coubertin
(coin rue de LaSalle)
Montréal (Québec)
H1V 3N7
Téléphone: 252-4675
(Lundi au vendredi de 9 h à 12 h et de 13 h 30 à 17 h)

La RÉCEPTION des soumissions se fera à la même adresse et les enveloppes dûment scellées seront déposées aux soins du secrétaire.

Une visite des lieux est prévue pour le mercredi 7 avril 1993 à 10 h 30. Pour de plus amples **informations techniques et / ou rendez-vous,** veuillez communiquer avec Monsieur Charles Simard au numéro (514) 651-0981.

La CLÔTURE de la réception des soumissions est fixée au mardi 20 avril 1993 à 14 h.

La Régie des installations olympiques ne s'engage à accepter ni la plus basse ni aucune des soumissions.

Le Secrétaire
Me André Lafrenière

J1925504

Cégep Joliette-De Lanaudière

APPEL D'OFFRES

PROJET:
AILES BEAUDRY, BONIN & CENTENAIRE
MISE EN CONFORMITÉ DES ISSUES

PROPRIÉTAIRE:
CÉGEP JOLIETTE-DE LANAUDIÈRE
20, rue St-Charles-Borromée Sud
Joliette (Québec)
J6E 4T1
Tél.: (514) 759-1661
Fax: (514) 759-4468

ARCHITECTE:
LES ARCHITECTES
RIVEST-JODOIN & ASSOCIÉS
95, rue Beaudry Nord
Joliette (Québec)
J6E 6A4
Tél.: (514) 752-0770
Fax: (514) 752-0771

INGÉNIEUR EN STRUCTURE:
C.L.A. EXPERTS-CONSEILS INC.
629, rue Notre-Dame
Repentigny (Québec)
J6A 2V5
Tél.: (514) 581-8070
Fax: (514) 581-0861

INGÉNIEUR EN MÉCANIQUE ÉLECTRICITÉ:
BRISSETTE, SAMSON & ASSOCIÉS INGÉNIEURS-CONSEILS
70, Place Bourget Sud, bureau 305
Joliette (Québec)
J6E 5N8
Tél.: (514) 756-0617
Fax: (514) 755-3468

Le CÉGEP JOLIETTE-DE LANAUDIÈRE demande des soumissions pour la réalisation de travaux de MISE EN CONFORMITÉ DES ISSUES des AILES BEAUDRY, BONIN ET CENTENAIRE de ses édifices situés au 20, rue St-Charles-Borromée Sud à Joliette, Québec.

Ces travaux comprennent notamment la construction et la correction d'escaliers d'issues à l'extérieur et à l'intérieur du bâtiment ainsi que des travaux de portes, cadres et murs coupe-feu.

Seuls sont autorisés à soumissionner pour l'exécution des travaux, les entrepreneurs de construction au sens de la Loi sur la qualification des entrepreneurs de construction (L.R.Q., chap. Q-1) qui ont leur principale place d'affaires dans la province de Québec.

Les plans, devis, documents contractuels et autres renseignements pourront être obtenus au CÉGEP JOLIETTE-DE LANAUDIÈRE, au bureau du **Régisseur de l'Approvisionnement**, local A-110, à compter du **huit (8) avril 1993** contre un montant non remboursable de **cent vingt-cinq dollars (125 $)** (argent ou chèque visé fait au nom du Propriétaire).

Les soumissions devront être accompagnées d'un chèque visé égal à 10 % du montant de la soumission à l'ordre du CÉGEP JOLIETTE-DE LANAUDIÈRE ou d'un cautionnement de soumission, établi au même montant, valide pour une période de quarante-cinq (45) jours de la date d'ouverture des soumissions.

Cette garantie de soumission devra être échangée à la signature du contrat pour une garantie d'exécution et une garantie des obligations pour gages, matériaux et services. Chacune de ces garanties devra correspondre à 50 % du prix du contrat.

Les soumissions (l'original et trois copies) dans des enveloppes cachetées et adressées au soussigné, seront reçues au bureau du Régisseur de l'Approvisionnement, local A-110 au 20, rue St-Charles-Borromée Sud à Joliette, Québec **jusqu'à quinze (15 h) heures, heure en vigueur localement, le vingt-troisième jour du mois d'avril 1993 (23 avril 1993)** pour y être ouvertes publiquement dans la salle du Conseil d'Administration, local RA-213, dans les minutes qui vont suivre, le même jour.

Les entrepreneurs soumissionnaires sont responsables du choix des sous-traitants, tant pour leur solvabilité que pour le contenu de leurs soumissions.

Toutes les soumissions devront être faites conformément aux dispositions du règlement sur les subventions à des fins de construction (R.R.Q., 1981, c.A-6, r.29) du 21 septembre 1982.

Le propriétaire ne s'engage à accepter aucune des soumissions reçues.

REMARQUES:

- Les plans, devis et autres documents de soumissions pourront être consultés au bureau de l'Association de la construction du Québec, aux adresses suivantes:
- **960, rue Saint-Louis**
  Joliette (Québec)
  J6E 3A4
  Tél.: (514) 759-2662
- **4970, Place de la Savane**
  Montréal (Québec)
  H4P 1Z6
  Tél.: (514) 739-2381
- **7875, boul. L.-H. Lafontaine**
  Montréal (Québec)
  H1K 4E4
  Tél.: (514) 355-7800
- Aucune copie des plans, devis et documents contractuels ne sera expédiée ni par la poste ni par quelque autre moyen que ce soit.
- Les soumissionnaires noteront qu'il y aura une visite du site des travaux qui débutera au local A-105 le quinzième jour du mois d'avril 1993 (15 avril 1993) à quatorze (14 h) heures.

Joliette, le 30 mars 1993

RÉAL CAMPAGNA
Directeur des Services administratifs

J1925561

CÉGEP DE DRUMMONDVILLE

860, rue Saint-Georges, Drummondville (Québec) J2C 6A2
Tél. (819) 478-4672 Fax-simile: (819) 474-6859

APPEL D'OFFRES

PROPRIÉTAIRE
Cégep de Drummondville
960, St-Georges
Drummondville, (Québec)
J2C 6A2

ARCHITECTES
Ducks Banl / Architectes
Place du Parc, 228, rue Heriot / bureau 201
Drummondville, (Québec)
J2C 1K1

INGÉNIEURS ÉTUDE DE SOLS
Les Laboratoires Shermont Inc.
2350, boul. Lemire
Drummondville, (Québec)
J2B 6X3

INGÉNIEURS STRUCTURE, MÉCANIQUE ET ÉLECTRICITÉ
Le Groupe HBA Experts-conseils
Place du Centre, 150, Marchand / bureau 500
Drummondville, (Québec)
J2C 4N1

Le Cégep de Drummondville, propriétaire, demande des soumissions pour l'agrandissement et le réaménagement arrière de son édifice actuel, situé au 960, rue St-Georges à Drummondville, étant identifié Phase III - Partie A.

Seuls sont autorisés à soumissionner pour l'exécution des travaux, les entrepreneurs de construction au sens de la Loi sur la qualification des entrepreneurs de construction (L.R.Q., chap. Q-1) qui ont leur principale place d'affaires dans la Province de Québec.

Les plans, devis, documents contractuels et autres renseignements pourront être obtenus au bureau des architectes, contre un dépôt de cent dollars (100$), taxes incluses, non-remboursable, émis au nom de Ducks Banl / Architectes.

Les soumissions devront être accompagnées d'un chèque visé égal à 10% du montant de la soumission à l'ordre du Cégep de Drummondville, ou d'un cautionnement de soumission, établi au même montant, valide pour une période de quarante-cinq (45) jours de la date d'ouverture des soumissions. Cette garantie de soumission devra être échangée à la signature du contrat pour une garantie d'exécution et une garantie des obligations pour gages, matériaux et services. Chacune de ces garanties devra correspondre à 50% du prix du contrat.

Les soumissions (l'original et 2 copies) dans des enveloppes cachetées et adressées au soussigné, seront reçues au 960, rue St-Georges, local 2810, jusqu'à 15h00 heures, heure en vigueur localement, le 22 avril 1993, pour être ouvertes publiquement au même endroit, le même jour et à la même heure. Une visite des lieux sera organisée le 6 avril 1993, à 10h00, rendez-vous hall d'entrée principal.

Les entrepreneurs soumissionnaires sont responsables du choix des sous-traitants, tant pour leur solvabilité que pour le contenu de leurs soumissions. Toutes les soumissions devront être faites conformément aux dispositions du règlement sur les subventions à des fins de construction (R.R.Q. 1981, c.A-6, r.29) du 21 septembre 1982.

Le propriétaire ne s'engage à accepter aucune des soumissions reçues.

CÉGEP DE DRUMMONDVILLE
Paul G. Lemire, directeur général

Appel d'offres

Ville de Montréal

ERRATUM

Travaux publics

Dans notre annonce parue dans l'édition de *La Presse* du 29 mars 1993 en page C 12, il y a eu erreur dans le numéro de soumission, nous aurions dû lire: «soumission 9306».

Nous nous excusons des inconvénients que cette erreur aurait pu occasionner aux soumissionnaires.

Hôtel de ville
Montréal, le 25 mars 1993

Le greffier de la ville
Léon Laberge

J1925242

APPEL D'OFFRES

Contrats d'entretien externes

La Société canadienne d'hypothèques et de logement (SCHL) en tant qu'assureur hypothécaire reprend, à l'occasion, des propriétés unifamiliales (1 à 3 logements) que lui cèdent les institutions financières. En tant que propriétaire de ces logements elle doit en assurer la sécurité et l'entretien jusqu'à ce qu'ils soient vendus.

Des offres cachetées, indiquant clairement leur contenu et adressées au soussigné, seront reçues **jusqu'à midi (12 h 00) heure de Montréal, le mercredi 21 avril 1993** pour l'exécution des travaux en conformité avec les documents de soumission qui peuvent être obtenus à l'adresse indiquée ci-après et qui sont disponibles aux fins d'inspection à la succursale de la Rive-Sud de Montréal. **Des frais non-remboursables de dix dollars (10,00 $) par document de soumission seront imposés.**

Le Directeur-Propriétés Immobilières
Société canadienne
d'hypothèques et de logement
Succursale de Longueuil
45, place Charles Lemoyne, porte 101
C.P. 250, Longueuil (Québec) J4K 1Z1

SCHL CMHC
Question habitation: comptez sur nous

La SCHL collabore avec tous les paliers du gouvernement, l'industrie et la société afin d'aider les Canadiens à se loger.

Canada

Demande de propositions concernant les projets pilotes d'échange d'Information sur le cancer du sein

Price Waterhouse, au nom du ministère de la Santé nationale et du Bien-être social, a émis une demande de propositions (DP) portant sur la mise sur pied de projets pilotes d'échange d'information. Le 15 décembre 1992, le ministre de la Santé nationale et du bien-être social a engagé une somme de 25 millions de dollars à une série d'initiatives fédérales portant sur le cancer du sein. Les projets pilotes d'échange d'information sur le cancer du sein constituent une des composantes de cette série. Chaque projet pilote devra mettre au point une approche unique à la communication d'information sur la prévention, le dépistage précoce, le traitement et les soins de suivi aux femmes, à leur famille et aux équipes de prestation de soins de santé. Un projet pilote sera réalisé dans chacune des cinq régions désignées : Maritimes; Québec; Ontario; Prairies et Territoires du Nord-Ouest; Colombie-Britannique et Yukon.

Les Projets pilotes d'information sur le cancer du sein visent notamment à encourager la collaboration entre tous les intervenants dans le domaine de l'information sur le cancer du sein. Afin d'aider les soumissionnaires à constituer des partenariats régionaux, les personnes et organismes qui recevront la DP recevront également une liste des autres personnes et organismes qui ont reçu une demande, notamment les centres et organismes du cancer. Une DP a été envoyée à tous les centres et organismes connus dans toutes les régions. Les autres centres ou organismes (hôpital, clinique de cancer, groupe de soutien ou de défense d' intérêts des patientes) désireux d'obtenir une demande peuvent envoyer une lettre d'intérêt à Dagmar Mage, de Price Waterhouse, (416) 365-8215 (téléphone (416) 863-1133).

Toutes les propositions doivent parvenir au bureau de Toronto de Price Waterhouse avant le 17 mai 1993. Toutes les questions concernant ces projets doivent être envoyées par télécopieur, au plus tard le 10 mai 1993, à John Soloninka ou Kathleen Morris au (416) 365-8215.

Price Waterhouse

avis public

Gouvernement du Québec
Ministère des Transports

DÉPÔT PUBLIC DE L'ÉTUDE D'IMPACT SUR LE PROJET DE RÉAMÉNAGEMENT DE LA ROUTE 138, AINSI QUE DU PONT ET DES APPROCHES DE LA RIVIÈRE VACHON

Le ministère des Transports du Québec avise la population qu'il lui est loisible de consulter l'étude d'impact sur le projet de réfection de la route 138 dans le secteur de la rivière Vachon, incluant la construction d'un nouveau pont et le réaménagement des approches. D'une longueur de 4,8 kilomètres, les travaux projetés permettront de corriger quatre courbes et trois pentes dans les municipalités de Port-Cartier et de Rivière-Pentecôte.

L'étude d'impact et les autres documents relatifs à ce projet peuvent être consultés jusqu'au 29 avril prochain à l'hôtel de ville de Rivière-Pentecôte, 4344, route Jacques-Cartier, du lundi au vendredi de 8 h à 12 h et de 13 h à 16 h, le mercredi soir, de 19 h à 21 h, ainsi qu'à la bibliothèque municipale Le Manuscrit de Port-Cartier, 18, boulevard Des Îles, le mardi et le mercredi, de 10 h à 12 h, de 13 h 30 à 17 h, et de 18 h à 21 h 30, le jeudi et le vendredi, de 10 h à 12 h, et de 13 h 30 à 17 h, ainsi que le samedi, de 10 h à 14 h. Les documents sont également disponibles dans les bureaux du BAPE à Québec et à Montréal.

Pour obtenir d'avantage d'information ou pour donner son opinion sur le projet, le public peut communiquer avec Mme Solange Hudon, analyste au BAPE, en téléphonant sans frais au 1-800-463-4732 ou en écrivant au 625, rue Saint-Amable, 2e étage, Québec G1R 2G5. Un résumé de l'étude d'impact, rédigé par l'analyste du BAPE et accompagné de cartes indiquant l'emplacement du projet, sont aussi disponibles sur demande.

De plus, des représentants du BAPE seront dans la région le 6 avril afin de répondre aux questions des citoyens intéressés. Des rencontres d'information auront donc lieu le **6 avril à 14 h** à la **salle du Conseil de ville de Rivière-Pentecôte**, et à **19 h** dans les **locaux de la bibliothèque de Port-Cartier, bureau 14.**

Toute personne, groupe ou municipalité peut faire une demande d'audience publique relativement à ce projet jusqu'au 29 avril 1993. Il suffit d'adresser sa requête au ministre de l'Environnement, M. Pierre Paradis, 3900, rue de Marly, 6e étage, Sainte-Foy (Québec) G1X 4E4.

Québec

avis public

Gouvernement du Québec
Ministère des Transports

DÉPÔT PUBLIC DE L'ÉTUDE D'IMPACT POUR L'AUTOROUTE 55 ENTRE BROMPTONVILLE ET LE CHEMIN DE LA RIVIÈRE

Le ministère des Transports du Québec avise la population qu'il lui est loisible de consulter l'étude d'impact sur le projet de construction de la deuxième chaussée de l'autoroute 55 entre Bromptonville et le chemin de la Rivière, près de Windsor. Ce projet d'une longueur de 6 kilomètres sera presque complètement réalisé à l'intérieur d'une emprise qui appartient déjà au Ministère.

L'étude d'impact et les autres documents relatifs à ce projet peuvent être consultés jusqu'au 29 avril prochain à l'hôtel de ville de Bromptonville, 133, rue Laval, du lundi au vendredi, de 8 h 30 à 12 h et de 13 h à 16 h 30, et à l'hôtel de ville de Windsor, 22, rue Saint-Georges, du lundi au vendredi, de 8 h 30 à 12 h et de 13 h à 17 h. Les documents sont également disponibles dans les bureaux du BAPE à Québec et à Montréal.

Pour obtenir d'avantage d'information, le public peut communiquer avec Mme Jocelyne Beaudet, analyste au BAPE, en téléphonant sans frais au 1-800-463-4732 ou en écrivant au 5199, rue Sherbrooke Est, bureau 3860, Montréal, Québec H1T 3X9. Un résumé de l'étude d'impact, rédigé par l'analyste du BAPE et accompagné de cartes indiquant l'emplacement du projet, sont aussi disponibles sur demande.

De plus, des représentants du BAPE seront dans la région le 6 avril afin de répondre aux questions des citoyens intéressés. Une rencontre d'information aura donc lieu le **mardi 6 avril, à compter de 19 h 30, à l'hôtel de ville de Bromptonville.**

Toute personne, groupe ou municipalité peut faire une demande d'audience publique relativement à ce projet jusqu'au 29 avril 1993. Il suffit d'adresser sa requête en indiquant les motifs de la demande et l'intérêt du requérant par rapport au milieu touché par le projet au ministre de l'Environnement, M. Pierre Paradis, 3900, rue de Marly, 6e étage, Sainte-Foy (Québec) G1X 4E4.

Québec

Le Monde

DÉPÊCHES

KARABAKH

Poussée arménienne

■ Les troupes arméniennes poursuivaient hier leur offensive dans les régions de Kelbadjar et Latchine, limitrophes du Nagorny Karabakh, où elles ont pris plus de 40 villages au cours des derniers jours, selon le ministère azéri de la Défense. Quelque 60 000 personnes sont encerclées par les Arméniens dans la poche de Kelbadjar. La prise de cette ville signifierait le rattachement géographique de facto de l'Arménie et du Nagorny Karabakh, région azérie à forte majorité arménienne et objet d'une guerre sanglante qui a commencé il y a plus de cinq ans.

SOMALIE

Accord de découpage

■ Les représentants des factions somaliennes sont parvenus à Mogadiscio à un accord sur la division du pays en zones afin de permettre le désarmement des milices, a indiqué hier le porte-parole de l'opération des Nations unies en Somalie (UNOSOM), Farouk Mawlawi. Les parties s'étaient mises d'accord, mardi, sur le découpage du pays en cinq régions et 16 zones de désarmement. Elles ont demandé à l'UNOSOM de réadapter les membres des milices à la vie civile après leur désarmement. Les factions somaliennes avaient signé samedi à Addis Abeba un accord politique sur des institutions de transition, qui prévoit aussi un désarmement général et simultané d'ici 90 jours.

ZAÏRE

Appel à l'ONU

■ Un ministre du gouvernement d'Étienne Tshisekedi a demandé hier à Bruxelles l'envoi d'une force d'interposition de l'ONU au Zaïre afin d'assurer la transition démocratique et permettre l'organisation d'élections libres. La Belgique, la France et les États-Unis, qui soutiennent le gouvernement de M. Tshisekedi, font pression sur le président Mobutu Sese Seko pour qu'il accepte de laisser ce gouvernement assurer la transition vers la démocratie. La Belgique a refusé de reconnaître un autre gouvernement zaïrois favorable à M. Mobutu qui est dirigé par Faustin Birindwa.

ÉGYPTE

Frères musulmans

■ La plus ancienne organisation politico-religieuse de l'Égypte contemporaine, les Frères musulmans, a condamné hier les attentats perpétrés par les fondamentalistes contre la police et les touristes. « La violence et le terrorisme sont une déviance de la Charia (la loi islamique) et de l'Islam vrai », déclare l'organisation dans un communiqué. Plus tôt, le ministre de l'Intérieur, Abdel-Halim Moussa, avait adressé une mise en garde aux organisations religieuses, déclarant que leur silence envers des attaques qui visent à renverser le gouvernement n'était plus acceptable. « Qui n'est pas avec nous est contre nous », a dit le ministre au Parlement.

EX-RDA

Grèves d'avertissement

■ L'ex-RDA va connaître à partir d'aujourd'hui un de ses plus importants conflits sociaux depuis 60 ans avec l'organisation par des milliers de métallurgistes et de sidérurgistes de grèves d'avertissement pour exiger de fortes hausses de salaires. Le syndicat IG Metall, qui envisage également de lancer un appel à la grève totale dans la région, réclame l'application d'une augmentation de salaire de 26 p. cent au 1er avril dans la métallurgie et l'industrie électrique, à l'Est, pour porter les salaires 82 p. cent du niveau de l'ouest. Le patronat ne propose que neuf p. cent.

JAMAÏQUE

Victoire de Patterson

■ Le Parti national du peuple (PNP), au pouvoir en Jamaïque, formation anciennement socialiste reconvertie à l'économie de marché, a remporté des élections législatives anticipées qui se sont tenues mardi dans un climat de violence et ont été marquées par des accusations de fraude et une forte abstention. Le PNP du premier ministre Percival Patterson devrait obtenir 53 ou 54 des 60 sièges du parlement, une fois tous les bulletins décomptés. Son principal rival, le Parti travailliste de Jamaïque (JLP, conservateur) d'Edward Seaga n'en obtiendrait que six ou sept.

Des milliers de Vietnamiens fuient le Cambodge, protégés par l'ONU

d'après AFP

PHNOM PENH

■ L'ONU a annoncé hier qu'elle assurait désormais la défense de Vietnamiens qui tentent actuellement par milliers de fuir le Cambodge, victimes d'une campagne de « purification ethnique » attribuée aux Khmers rouges.

Par ailleurs, le chef des Khmers rouges, Khieu Samphan, a vivement recommandé au prince Norodom Sihanouk de rester à l'écart de Phnom Penh en raison d'un possible attentat préparé par un « ennemi » non-identifié, a révélé hier le cabinet du prince.

Le porte-parole de l'Autorité provisoire des Nations unies au Cambodge (APRONUC), M. Eric Falt, a annoncé hier que plus de 1 000 bateaux transportant des familles de Vietnamiens de souche remontaient actuellement le Tonle Sap et le Tonle Bassac vers la frontière vietnamienne.

Avec des estimations qui évaluent de sept à 12 le nombre de passagers par bateau, ce serait donc 7 000 à 12 000 personnes qui participeraient à l'exode en cours.

M. Falt a précisé que les troupes de l'APRONUC défendraient ces « boat people », en « usant de la force si nécessaire » en cas d'attaque. Il a ajouté que la présence de troupes de l'ONU devrait dissuader les actes de violence et les rackets dont ces personnes sont souvent victimes au long de leur voyage.

Selon M. Falt, à certains passages des rivières jugées dangereux, les femmes et les enfants sont débarqués pour continuer le voyage par la route jusqu'à Phnom Penh.

Ces nouveaux chiffres montrent une accélération du mouvement de fuite, au sein de la communauté vietnamienne du Cambodge, amorcé la semaine dernière après l'annonce de plusieurs massacres de personnes d'origine vietnmienne attribués aux Khmers rouges.

L'APRONUC avait annoncé mardi que 480 bateaux étaient au nord de Phnom Penh et se dirigeaient vers le Vietnam. Elle avait précisé qu'une centaine de bateaux avaient déjà franchi la frontière vietnamienne le week-end dernier.

Toutefois, le Vietnam semble réticent à accueillir ces personnes. Un membre de l'ambassade du Vietnam à Phnom Penh a déclaré que les accueillir « serait encourager les Khmers rouges à perpétrer de nouveaux massacres ». Il n'a toutefois pas voulu indiquer si le Vietnam envisageait de bloquer sa frontière.

L'exode des Vietnamiens avait débuté après l'annonce du massacre par les Khmers rouges il y a plus de deux semaines, de 33 hommes, femmes et enfants d'une communauté de pêcheurs vietnamiens du Tonle Sap, le grand lac du centre du Cambodge.

Les Khmers rouges, principal mouvement d'opposition armée au régime de Phnom Penh, réclament le départ de la communauté vietnamienne du Cambodge, qu'ils évaluent à deux millions de membres, avant de participer à nouveau au plan de paix de l'ONU.

Quant au complot préparé par un ennemi non-identifié contre le prince Sihanouk, M. Khieu Samphan, chef des Khmers rouges, écrit dans une lettre adressée mardi au prince : « Nous sommes arrivés à la conclusion que l'ennemi est en mesure d'envoyer des unités de commando légères pour liquider Samdech (le prince Sihanouk), notre dirigeant national », s'il rentre à Phnom Penh.

Nucléaire : Pyongyang au banc des accusés

Agence France-Presse

VIENNE

■ Le conseil des gouverneurs de l'Agence internationale de l'énergie atomique (AIEA) veut porter l'affaire nord-coréenne devant le Conseil de sécurité des Nations unies, après le refus persistant de Pyongyang de soumettre à une inspection spéciale de l'AIEA deux sites controversés du complexe nucléaire civil de Yongbon.

Un projet de résolution, soumis hier à Vienne au Conseil des gouverneurs par 21 pays membres sur 35, dont les États-Unis, les pays occidentaux, les pays d'Amérique latine et la Corée du Sud, estime que la Corée du Nord n'a pas respecté ses obligations envers l'AIEA et que l'agence et ses pays-membres sont impuissants sur le plan technique à obtenir de Pyongyang qu'il obtempère.

La Corée du Nord a réaffirmé pour sa part hier devant le Conseil des gouverneurs qu'elle refuse toujours catégoriquement de soumettre ses deux sites controversés du complexe nucléaire de civil de Yongbon à une inspection spéciale de l'AIEA, mais qu'elle est toutefois prête à négocier avec l'Agence atomique sur des inspections de ses sites nucléaires déclarés.

Pour Pyongyang, les deux sites controversés sont des installations militaires n'ayant rien à voir avec des installations nucléaires, non soumises par conséquent aux inspections de l'AIEA.

L'AIEA ne veut pourtant pas rompre totalement les ponts avec la Corée du Nord mais n'entend pas lui donner un nouveau délai de grâce pour obtempérer. La Chine, la Syrie et la Libye souhaitent que l'affaire nord-coréenne reste au niveau de l'agence et ne souhaitent pas que le Conseil de sécurité de l'ONU en soit saisi.

Une majorité de pays membres, parmi lesquels les occidentaux, espèrent que la résolution pourra être adoptée sans vote ce matin mais sont décidés, le cas échéant, à passer outre à un vote négatif de la Chine.

Normalement, les décisions du Conseil des gouverneurs de l'AIEA sont prises par consensus.

SOLDE DÉ-BRASSAGE

AUCUN DÉPÔT, PAIEMENT OU INTÉRÊT AVANT JANVIER 94*

BÉNÉFICIEZ DE NOTRE PLAN DE CRÉDIT INSTANTANÉ

SHARP

CHAÎNE STÉRÉO HI-FI
Modèle: SYS-2802
— Lecteur de disques compacts rotatif de 5 CD
— Télécommande
— Tuner-synthétiseur numérique
Service et livraison gratuits
Base incluse
12 MOIS GARANTIE
599$

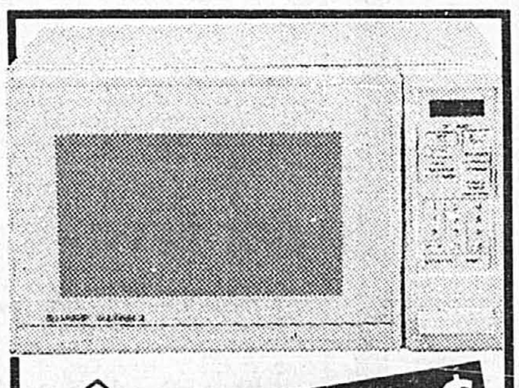

SHARP
MICRO-ONDES COMPACT
Modèle: R2A74
— Cuisson par ordinateur
— Capacité de 0,6 pi cu.
— 600 watts
Service gratuit
24 MOIS GARANTIE
159$

SHARP
CAMESCOPE COMPACT SLIMCAM
Modèle: VLL30 — 4 têtes vidéo — 2 lux — Obturateur haute vitesse Service gratuit
12 MOIS GARANTIE
799$

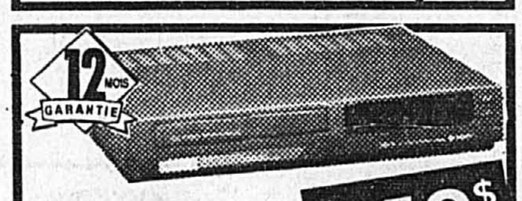

SHARP
MAGNÉTOSCOPE VHS
Modèle: VCA5240
— Programmation à l'écran
— Télécommande Service gratuit
12 MOIS GARANTIE
259$

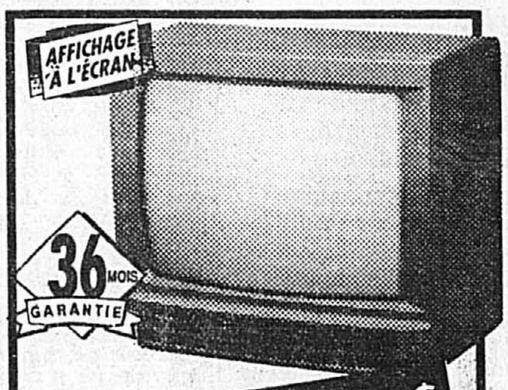

AFFICHAGE À L'ÉCRAN
SHARP
TÉLÉCOULEUR 14"
Modèle: CC14M10
— 181 canaux
— Tube-image Linytron*
Service gratuit
36 MOIS GARANTIE
259$

AFFICHAGE À L'ÉCRAN
SHARP
TÉLÉCOULEUR 21" STÉRÉO
Modèle: CC21S40
— Entrée audio /vidéo
— Sortie audio variable
— Télécommande universelle
Service à domicile Livraison gratuite
36 MOIS GARANTIE
439$

$12 $12 $12 UN PRINTEMPS TOUT TORDANT

SHARP
CHAÎNE STÉRÉO AVEC LECTEUR DE DISQUES COMPACTS
Modèle: CDC500
— Changeur de 6 CD
— Super grave
— Télécommande multifonctions
Service gratuit
12 MOIS GARANTIE
499$

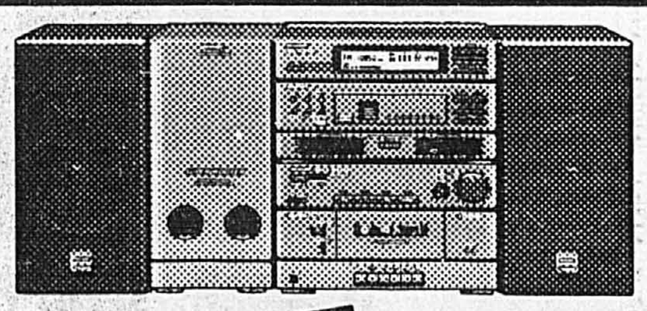

BRAULT & MARTINEAU
là où la qualité n'est pas un obstacle aux bas prix!

POINTE-AUX-TREMBLES 12605, Sherbrooke est (Près de Tricentenaire) Tél.: 640-6446
LONGUEUIL 3245, Chemin Chambly (Coin Roberval) Tél.: 679-1260
BROSSARD 8220, Boul. Taschereau (Coin Pelletier) Tél.: 465-5544
ST-LÉONARD 6875, Jean-Talon est (Près des Galeries d'Anjou) Tél.: 254-9455
LASALLE 1130, Dollard (Près du boul. de La Verendrye) Tél.: 364-6110
LAVAL 1770, Boul. Des Laurentides (Coin St-Martin) Tél.: 667-3210
DOLLARD-DES-ORMEAUX 3345, Boul. des Sources (Sortie 55, Transcanadienne) Tél.: 685-3572
HULL 217, Montcalm (Coin St-Joseph) Tél.: (819) 771-6611
CENTRE DE LIQUIDATION 7930, Sherbrooke est (Près du métro H.-Beaugrand) Tél.: 353-7330 Non disponible au C.D.L.

HEURES D'OUVERTURE
Lun.-Mar. 9h à 18h
Mer.-Jeu.-Ven. 9h à 21h
Sam. 9h à 17h
Dim. 10h à 17h

Quantité limitée sur certains items. Achat minimum requis de 500$ meubles/électroménagers et 300$ électroniques. Ne payez que les taxes de vente. Sujet à l'approbation du crédit. *Aucun dépôt, paiement, ni intérêt avant le 12 janvier 1994 sur toute la marchandise en magasin.

Bientôt nouvelle succursale à Rock Forest

PROCUREZ-VOUS LA CARTE BRAULT & MARTINEAU

J1905554