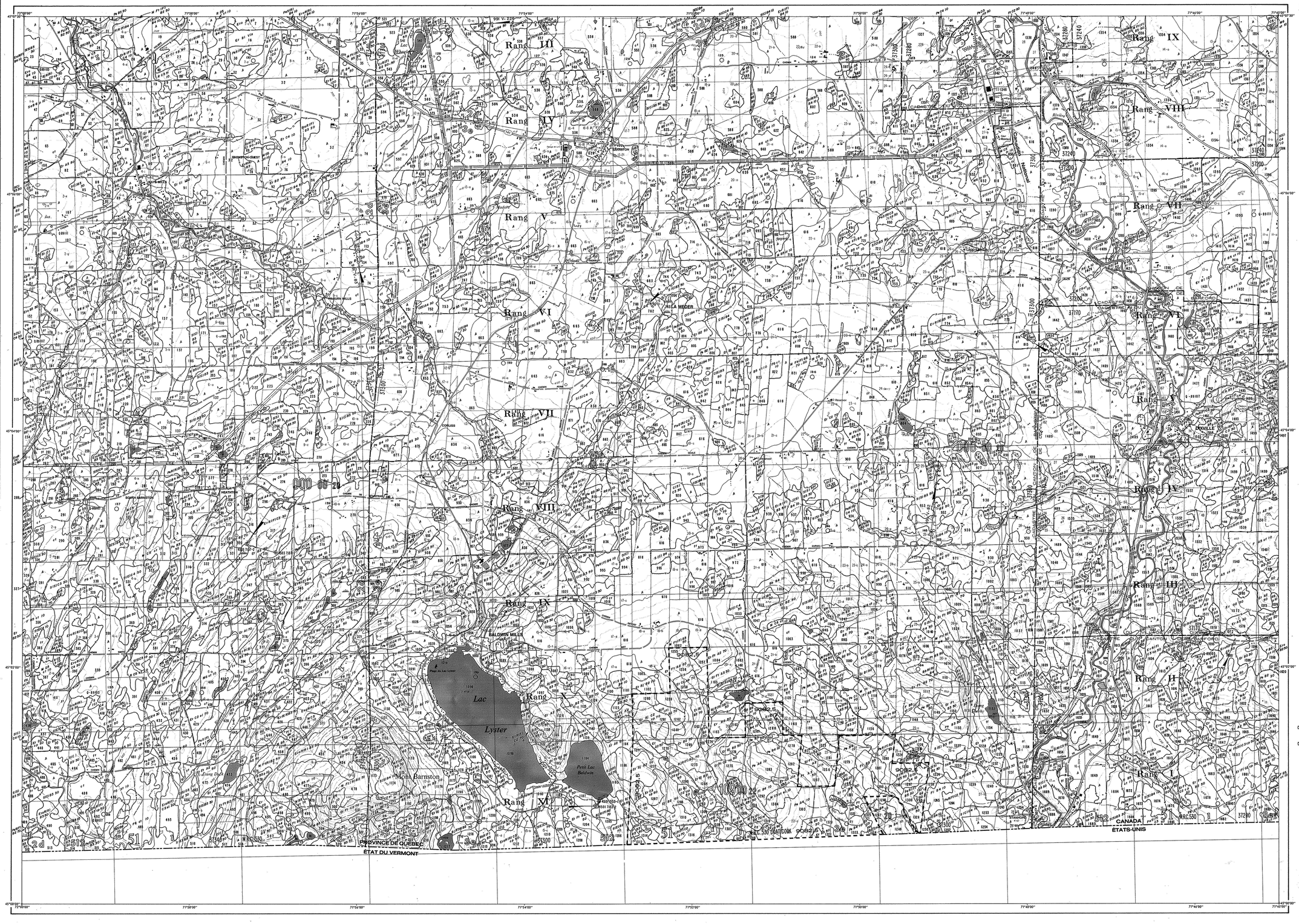

GOUVERNEMENT DU QUÉBEC
MINISTÈRE DE L'ÉNERGIE ET DES RESSOURCES
DIRECTION GÉNÉRALE DES FORÊTS
DIRECTION DE L'AMÉNAGEMENT DE LA FORÊT
SERVICE DE L'INVENTAIRE FORESTIER

CARTE FORESTIÈRE

ÉCHELLE 1:20 000

Kilomètre 0 0.5 1.0 1.5 2.0 2.5 3.0 Kilomètres

V

Cartographie de fond produite par le Service de la photogrammétrie et de la cartographie, du Ministère de l'Énergie et des Ressources du Québec.

Cette carte résulte de la compilation sur une base cartographique de l'information cadastrale disponible et n'a pas de caractère légal

Autoroute, route principale
Route secondaire, pavée, non pavée
Route tertiaire, rue
Route en construction, sentier
Réseau routier ajouté par le SIF
— primaire
— secondaire
— tertiaire
Remblai, déblai
Mur de soutènement, droit, incliné
Voies ferrées
Voie en construction
Voie abandonnée
Pont, viaduc, passerelle
Tunnel, ponceau, buse
Halte routière, point de vue, aménagé
Clôture, haie, mur
Ligne à haute tension
Ligne électrique, ligne téléphonique
Téléphérique, télésiège, téléski
Centre de ski
Tour d'émission de radio ou de télévision
Tour, tour de protection contre le feu
Bâtiment, stationnement
Bâtiment en construction, en ruines
Maison d'enseignement, édifice du culte
Site historique, terrain de camping

Lisière des hautes eaux
Limite des eaux, définie sur les photographies
Limite inférieure des eaux, gouffre, résurgence
Cours d'eau intermittent ou fossé
Rapides, chute
Sable, vase, gravier, galets
Rocher ou récif, roches à fleur d'eau
Barrage, barrage de castor
Cale, cale sèche, épave
Ancrage, base d'hydravions
Réservoir, puits de mine, cheminée d'usine
Carrière, mine, sablière ou gravière
Arrachement, dune, formation glacière
Cimetière, zone urbaine dense
Piscine, réservoir à eau
Moulin à vent, éolienne
Ligne de faîte, bassin primaire
— bassin secondaire
— bassin tertiaire
— bassin quaternaire
Limite de tenure
Limite de division de recensement
Limite de municipalité
Limite de canton, seigneurie
Limite de parcelle
Ligne de rang, de lot
Ligne approx. de rang, de lot

LÉGENDE FORESTIÈRE

TYPE DE COUVERT

RÉSINEUX (groupements et sous-groupements)

		Tendance régénérative	Tendance régénérative
Résineux	R		
— — — épinette blanche	R (E)		
— — — épinette noire et/ou épinette rouge	R (EN)		
— — — épinette noire ou pin rouge	R (EP)		
— — — épinette rouge	R (ER)		
— — — pin rouge	R (P)		
— — — pin blanc	R (PB)		
— — — pin gris	R (PG)		
— — — mélèze	R (M)		
— — — pruche	R (PR)		
— — — (plantations)	R p		
Pessière	E		
— — — (épinette noire et/ou épinette rouge occupant plus de 75% de la portée résineuse)	E (EN)		
— — — thuya (cèdre)	E (C)		
— — — mélèze	E (M)		
— — — pin blanc	E (PB)		
— — — pin blanc et/ou pin rouge	E (PN)		
— — — pin rouge	E (PR)		
— — — pin gris	E (PG)		
— — — épinette noire et/ou épinette	E (EN)		
— — — (plantation d'épinette blanche)	E p		
— — — (plantation d'épinette de Norvège)	E p		
— — — (plantation d'épinette noire)	E p		
— — — (plantation d'épinette rouge)	E p		
Sapinière	S		
— — — de sapin baumier (épinette blanche occupant plus de 75% de la portée résineuse)	S (E)		
— — — thuya (cèdre)	S (C)		
— — — épinette noire et/ou épinette rouge	S (EN)		
— — — pin blanc et/ou pin rouge	S (PN)		
— — — pin rouge	S (PR)		
— — — pin gris	S (PG)		
— — — pruche	S (PR)		
— — — (plantation de sapin baumier)	S p		
Pinède à pin blanc			
— — — avec pin rouge			
— — — — (épinette noire occupant plus de 75% de la portée résineuse)	Pb (EN)		
— — — — avec thuya (cèdre)	Pb (C)		
— — — — avec épinette noire et/ou épinette rouge	Pb (EN)		
— — — — avec mélèze	Pb (M)		
— — — avec épinette noire	Pb (EN)		
— — — avec épinette rouge	Pb (ER)		
— — — avec pin gris	Pb (PG)		
— — — (plantation)	Pb p		
Pinède à pin gris			
— — — (le pin gris occupe plus de 75% de la portée résineuse)	Pg		
— — — avec thuya (cèdre)	Pg (C)		
— — — avec épinette noire et/ou épinette rouge	Pg (EN)		
— — — avec mélèze	Pg (M)		
— — — avec pin rouge	Pg (PR)		
— — — avec pin blanc et/ou pin rouge	Pg (PN)		
— — — avec pruche	Pg (PR)		
— — — avec épinette noire et/ou épinette blanche	Pg (E)		
— — — (plantation)	Pg p		
— — — Plantation de pin sylvestre	Ps p		
Cédrière	C		
— — — (le thuya occupe plus de 75% de la portée résineuse)	C (C)		
— — — épinette noire et/ou épinette rouge	C (EN)		
— — — mélèze	C (M)		
— — — pin blanc et/ou pin rouge	C (PN)		
— — — pin gris	C (PG)		
— — — pruche	C (PR)		
— — — épinette noire et/ou épinette blanche	C (E)		
— — — (plantation de thuya)	Tho p		
Pruchière	Pr		
— — — (la pruche occupe plus de 75% de la portée résineuse)	Pr (Pr)		
— — — thuya (cèdre)	Pr (C)		
— — — épinette noire et/ou épinette rouge	Pr (E)		
— — — mélèze	Pr (M)		
— — — pin blanc et/ou pin rouge	Pr (PN)		
— — — pin gris	Pr (PG)		
— — — sapin et/ou épinette blanche	Pr (SE)		
— — — (plantation)	Pr p		
Mélèzin	Me		
— — — (le mélèze occupe plus de 75% de la portée résineuse)	Me (M)		
— — — thuya (cèdre)	Me (C)		
— — — épinette noire et/ou épinette rouge	Me (E)		
— — — pin blanc et/ou pin rouge	Me (PN)		
— — — pin gris	Me (PG)		
— — — pruche	Me (PR)		
— — — sapin et/ou épinette blanche	Me (E)		
— — — (plantation de mélèze européen)	Me p		
— — — (plantation de mélèze japonais)	Me p		
— — — (plantation de mélèze laricin)	Me p		

TYPE DE COUVERT

MÉLANGES (groupements et sous-groupements)

		Tendance régénérative	Tendance régénérative
Feuillus mêlés à résineux	F1	F1 (F)	F1 (N)
— — — — avec pin blanc	F1 (P)	F1 (N) (F)	F1 (N) (N)
— — — — avec pin rouge	F1 (PR)	F1 (N) (F)	F1 (N) (N)
— — — — avec pin gris	F1 (PG)	F1 (N) (F)	F1 (N) (N)
— — — — avec sapin	F1 (S)	F1 (N) (F)	F1 (N) (N)
Bouleaux à bouleaux jaunes avec épinette noire ou rouge	B0 (E)	BB (N) (F)	BB (N) (N)
— — — — avec épinette noire ou rouge	B0 (E)	BB (N) (F)	BB (N) (N)
— — — — avec pin blanc	B0 (P)	BB (N) (F)	BB (N) (N)
— — — — avec pin rouge	B0 (PR)	BB (N) (F)	BB (N) (N)
Bouleaux à bouleaux jaunes avec résineux	B1 (R)	B1 (R) (F)	B1 (R) (R)
Feuillus résineux tolérants avec pin blanc	F1 (P)	F1 (N) (F)	F1 (N) (N)
— — — — avec pin rouge	F1 (PR)	F1 (N) (F)	F1 (N) (N)
Peuplerie avec sapin	P4 (S)	P4 (N) (F)	P4 (N) (R)
— — avec pin gris	P4 (PG)	P4 (N) (F)	P4 (N) (N)
— — avec pin blanc	P4 (PB)	P4 (N) (F)	P4 (N) (N)
— — avec pin rouge	P4 (PR)	P4 (N) (F)	P4 (N) (N)
Peuplerie à épinette noire ou rouge	P4 (E)	P4 (N) (F)	P4 (N) (R)
— — avec résineux	P4 (R)	P4 (N) (F)	P4 (N) (R)
Peuplerie mixte (épinette noire)	P4 (M)	P4 (N) (F)	P4 (N) (N)
Peuplerie à résineux	P4 (R)	P4 (N) (F)	P4 (N) (R)
Peuplerie à résineux tolérants	M (R)	M (N) (F)	M (R) (R)
— — sur station humide	M (R)	M (N) (F)	M (R) (R)

FEUILLUS (groupements)

Feuillus	F		
— — d'essences intolérantes	F1		
— — d'essences tolérantes	F4		
— — sur station humide	F4		
— — (plantation)	F p		
Bouleaux à bouleaux blancs et/ou bouleaux gris	B0 (P)		
— — à bouleaux jaunes	B0 (J)		
Peuplerie	Pe		
Érablière rouge	Er (R)		
Érablière	Er		
— — à bouleaux blancs et/ou bouleaux gris	Er (B)		
— — à bouleaux jaunes	Er (J)		
— — à peuplier	Er (PE)		
— — à feuillus d'essences intolérantes	Er (F)		
— — à feuillus d'essences tolérantes	Er (F)		
Plantation d'érable à sucre	Er S p		
— — de bouleau jaune	Bo J p		
— — de peuplier	Pe P p		
— — de peuplier hybride	Pe H p		
— — de frêne d'amérique	Fr Am p		

TERRAIN FORESTIER IMPRODUCTIF

Dénudé et semi-dénudé sec	
Dénudé et semi-dénudé humide	
Aulnaie	

TERRAIN NON FORESTIER

Eau (rivières et lacs)	
Ligne de transport d'énergie (emprise)	
Habitation	A
Emplacement urbain, camping, villégiature, centre de ski, terrain de golf, etc.	

PERTURBATION

Coupe partielle	cp
Coupe partielle par dévitalisation	cd
Coupe partielle par brûlage	cb
Coupe partielle plus épidémie légère	cp-e
Chablis partiel	chp
Épidémie légère	ep
Brûlé partiel	brp

DÉFOLIATION

Pour les types de sapin et épinette blanche vivantes: ⊖ 1 à 50 % ⊕ 51 à 99 %

ORIGINE

Coupe totale	cT
Chablis total	chT
Chablis partiel	chP
Épidémie sévère	ep
Friche	fr
Plantation	p

CLASSES D'ÂGE

FORÊT ÉQUIENNE

CLASSES	TIGES DE:
10 (ans)	0-30 (ans)
30 +	31-50 +
50 +	51-70 +
70 +	71-80 +
80 +	81-90 +
120 +	90 et plus

FORÊT ÉTAGÉE

CLASSES	
70-30 (ans)	30-70 (ans)
30-30 +	30-50 +
60-30 +	50-50 +
80-30 +	50-70 +
80-50 +	50-80 +
120-70 +	70-120 +

FORÊT RÉSINEUSE

Jeune indifférencié: Prépd.-dominance de fauf. inférieure, moyenne des tiges entre C et 90 cm; autres peuplements, moyenne des tiges entre C et 50 cm.

Vieilleux indifférencié: Prépd.-dominance de fauf. inférieure, moyenne des tiges entre 90 cm et 50 cm; autres peuplements, moyenne des tiges est plus de 50 cm.

GRILLE DENSITÉ-HAUTEUR

HAUTEUR / DENSITÉ	1	2	3	4	5	6
A 80%	A1	A2	A3	A4	A5	6
B 60%	B1	B2	B3	B4	B5	6
C 40%	C1	C2	C3	C4	C5	6
D 25%	D1	D2	D3	D4	D5	6

CLASSES DE PENTE

CLASSES	% DE PENTE	SYMBOLES CARTO.
Légère	0 à 30%	aucun
Moyenne	31 à 60 %	m
Forte	61 à 90 %	f
Abrupte	91 % et plus	a
Superficie inaccessible par des véhicules routiers		i

N.B. : Les classes de pente sont indiquées dans les forêts publiques seulement.

CARTO. FOREST. EXÉCUTÉE PAR: BUR. D'ING. FOR.: SIGNATURE:

CARTO. FOREST. EXÉCUTÉE PAR: BUR. D'ING. FOR.: SIGNATURE:

COMPOSANTES TERRITORIALES

Région administrative: 5
Unité de gestion: 51-1
Unité d'aménagement:
Unité de sondage: 1
Mode de tenure ou de gestion: 000° 00' 20"
Bloc d'aménagement:
Concessionnaire ou autres:
Bassin hydrographique: 20402
Bassin primaire:
Bassin secondaire:
Unité de gestion privée: 512
Municipalité: 37200*
Division de recensement:
Municipalité:
Cadastre:
Parcelle: 90825
Région écologique: 2d
Municipalité régionale de comté: M.R.C. 530 COATICOOK

*: Signifie que la composante est donnée en exemple, qu'elle n'est pas unique, et qu'une consultation de la carte est nécessaire pour les identifier et les localiser.

EXEMPLES D'IDENTIFICATIONS FORESTIÈRES

S1E3 C3 cp 50 m ⊖
S = défoliation
1 = classe de perte
E = classe d'âge
3 = classe de densité
C = perturbation
3 = classe de hauteur
cp = coupe partielle
50 m = classe de densité
S = sous group. d'essences
1 = groupement d'essences

F.10 cd E8 D1
F = classe de perte
10 = classe d'âge
cd = coupe de l'origine
E = origine
8 = classe de hauteur
D = classe de densité
1 = type de couvert

Photographie aérienne: Année de publication:
Carte forestière: Année de révision:

Divisions territoriales en date du : 1 / 11 / 89
Déclinaison magnétique : 17 ° ouest
Équidistance des courbes: 10 mètres

TABLEAU D'ASSEMBLAGE

31 H 8	21 E 5	21 E 6	
S. E.	S. O.	S. E.	S. O.
N. E.	N. O.	N. E.	N. O.
31 H 1	21 E 4	21 E 3	
S. E.	S. O.	S. E.	S. O.
N. E.	N. O.	N. E.	N. O.

21 E/4 S. O.