Québécois

Compilation des ventes par Radio-Activite des microsillons, cassettes, disques compacts d'expression française

Compilation combinée des ventes et de la programmation radio, par le magazine Billboard

Le chiffre entre parenthèses indique la position occupée la semaine précédente

1 (1) Silver Bird — Alain Morisod et Sweet People — *Kosmos*	Baby Baby — Amy Grant — *A and M*
2 (2) Sauvez mon âme — Luc de Larochellière — *Trafic*	Joyride — Roxette — *EMI*
3 (3) Laurence Jalbert — Laurence Jalbert — *Audiogram*	I Like The Way — Hi-Five — *Jive*
4 (4) Tant qu'il y aura des enfants — Marjo — *Kébec-Disc*	Here We Go — Freedom Williams et Zelma Davis — *Columbia*
5 (-) L'essentiel — Ginette Reno — *Melon Miel*	Touch Me — Cathy Dennis — *Polydor*
6 (5) Double — Roch Voisine — *Star*	I Touch Myself — Divinyls — *Virgin*
7 (6) Julie Masse — Julie Masse — *Victoire*	Cry For Help — Rick Astley — *RCA*
8 (8) Tu m'aimes-tu — Richard Desjardins — *Abitibi*	Rhythm Of My Heart — Rod Stewart — *Warner Bros.*
9 (-) Douce — Claude Barzotti — *CT*	You're In Love — Wilson Phillips — *SBK*
10 (9) L'amour est sans pitié — Jean Leloup — *Audiogram*	I Don't Wanna Cry — Mariah Carey — *Columbia*

Le Rock-notes

Jesus Jones à Montréal

La formation britannique Jesus Jones va se produire au Spectrum de Montréal demain soir. La première partie sera assurée par le groupe Soho.

Le Soleil, Yvon Mongrain

Richard Gauthier et Jean-Robert Bisaillon des French B. : on s'en souviendra !

Le duo Les French B. : du nationalisme... underground

Vous vous souvenez de ce rap québécois fabriqué avec un collage sonore des mots du général de Gaulle, de Robert Bourassa, de la reine d'Angleterre et de... Mitsou ? Avec comme toile de fond une voix qui répétait inlassablement « bill-one-o-one » ? ça s'appelait justement *Je m'en souviens*.

par FRANCINE JULIEN
LE SOLEIL

L'oeuvre était de deux jeunes musiciens montréalais, Jean-Robert Bisaillon et Richard Gauthier. Âgés de 30 ans, ils évoluent depuis une dizaine d'années dans les milieux dits alternatifs montréalais. Locataires à vie du bar « alterno » Les Foufounes électriques (« les Foufounes, c'est un peu notre salon »), Gauthier et Bisaillon ont évolué au sein de différents groupes tels *Disappointed A Few People*, puis *French Bastards*, devenu French B. (prononcer *french-bi*). « On s'est auto-censurés ! »

À cause de Miron

« L'idée de la chanson *Je m'en souviens*, elle vient d'un incident, raconte le chanteur-crieur-comédien du duo, Richard Gauthier. C'était à l'époque où on avait décidé de faire sauter les cheminées de la carrière Miron : 25 000 personnes s'étaient déplacées pour voir tomber les cheminées pendant qu'au centre-ville, ce jour-là, il y avait une marche pour protester contre la loi 178, qui n'avait attiré que 2000 personnes.

« Et le pire, c'est qu'on était avec les 25 000 aux cheminées Miron », finit-il par ajouter !

L'expérience *Je m'en souviens*, un peu underground et carrément montréalaise, aurait pu s'arrêter là. Pourtant, à force de talonner la direction de la respectable maison de disques Audiogram, celle qui diffuse l'oeuvre de nos non moins respectables Paul Piché et Michel Rivard, les deux musiciens se retrouvent avec un contrat en poche pour réaliser un premier disque.

Ce premier enregistrement a été lancé cette semaine à Québec. « Après *Je m'en souviens*, la majorité des gens nous attendait avec une brique pis un fanal », reconnaissent les deux musiciens. Abrasif à 70 %, comme l'affirment ses auteurs, ce disque emprunte même un texte violent écrit par Claude Gauvreau, *Ode à l'ennemi*, mi-récité, mi-chanté.

Propos politiques, écologique ou simplement conversations de tavernes, le disque des French B. a des relents de Plume Latraverse, de... Marc Drouin, ou encore de René Lussier, qui a réalisé l'an dernier, *Le trésor de la langue*.

« On ne fait pas de la recherche juste pour la recherche », affirme le compositeur-'échantillonneur'-claviériste, Jean-Robert Bisaillon.

« Ce n'est pas un album axé sur la diffusion radio, mais on veut être commerciables, médiatisables. À quoi ça sert de créer si personne n'est là pour écouter ? »

David Torn, guitariste polyvalent

Le guitariste américain David Torn est de plus en plus sollicité. À un point tel qu'il ne pense pas avoir le temps de prendre la route pour promouvoir son plus récent microsillon, *Door X*, enregistré pour le compte de la maison Windham Hill.

par MICHEL BILODEAU
collaboration spéciale

Avant de se faire un nom dans le milieu rock, David Torn s'est taillé une excellente réputation dans le monde du jazz.

Avant de se faire un nom dans le milieu rock, David Torn s'est taillé une excellente réputation dans le monde du jazz. C'est après avoir accompagné des jazzmen comme Don Cherry, Jan Garbarek et enregistré deux microsillons avec le Everyman Band que la fameuse maison allemande ECM lui a proposé un contrat d'enregistrement en solo.

Torn publie alors pour le compte de cette maison *Best Laid Plans* (1985) et *Cloud About Mercury* (1987). Pas mal pour un musicien qui avoue avoir fait ses débuts dans un groupe punk new-yorkais ! Un punk qui avait néanmoins étudié la guitare avec John Abercrombie. Mais comment s'est faite cette transition ?

« J'étais fatigué du 'rock'n'roll business'. Pas tant de la musique que des décideurs et de leurs... indécisions. Ces gens, plus souvent qu'autrement, ne connaissent rien à la musique. Après six ans d'espoirs et de promesses, j'ai décidé de passer à autre chose. Je m'étais toujours intéressé au jazz. Lorsque qu'on m'a offert d'accompagner Don Cherry, j'ai accepté tout de suite », raconte David Torn en entrevue.

Ouverture

Lentement mais sûrement, le nom de Torn s'est mis à circuler non seulement dans les sphères jazz mais aussi rock. Le nom de Torn s'est retrouvé aux côtés des David Sylvian (il a joué sur *Secret Of The Beehive*) et Mark Isham.

Door X marque pour lui un retour au chant, mais pas à ses débuts, comme il aime le préciser. « C'est un simple hasard si mes premiers disques sont instrumentaux. Avant d'être sous contrat avec ECM, je chantais avec mes autres formations », souligne Torn.

Depuis la fin des séances d'enregistrement de *Door X*, le guitariste n'a pas chômé. Il vient tout juste de terminer la trame sonore d'un documentaire portant sur la danse, documentaire produit pour le réseau américain PBS.

Il a aussi réalisé, ces derniers mois, le prochain microsillon de Bill Bruford et de son groupe Earthworks, ainsi que le nouveau microsillon solo du bassiste Mick Karn (ex-Japan). « J'ai aussi joué sur ce disque qui devrait être lancé prochainement », s'empresse-t-il d'ajouter.

Réalisateur pour le compte de la maison de disques allemande CMP, Torn est également appelé à diriger les séances d'enregistrement de plusieurs projets de cette maison.

Mais ce n'est pas tout ! Torn est présentement à monter un groupe avec Mick Karn, Steve Jansen et Richard Barbieri. D'ailleurs, ces trois musiciens ont présenté dernièrement le microsillon *Rain Tree Crow*, avec David Sylvian.

D'autres projets ?

« Des trames sonores d'émissions de télévision. C'est un travail que j'adore », de conclure Torn.

« Night Cries » et « Poussières » primés

C'est à l'excellent court métrage australien, le surréaliste *Night Cries — A Rural Tragedy* de Tracy Moffat, que le jury d'étudiants belges et québécois a attribué hier soir son prix Bell Canada (format 35mm), lors de la soirée de clôture de la Mondiale de films et vidéos réalisés par des femmes, à la bibliothèque Gabrielle-Roy.

par LÉONCE GAUDREAULT
LE SOLEIL

LA MONDIALE DE FILMS ET VIDÉOS

Dans la catégorie des films 16mm et des vidéos, c'est le film belge *Poussières*, de Marie-Anne Thunissen, qui a reçu les mêmes honneurs. Le prix de la Banque Nationale pour le court métrage « première oeuvre » est allé à l'Ontarienne Gwendolyn pour *Prowling by Night*, diffusé dans la série des « Cinq minutes féministes » de l'ONF. Enfin, un prix spécial du jury a été attribué à *Carnets de traversée, quai ouest* de Johanne Charlebois, produit en France. Dans chacun des cas, une bourse de 1000 $ s'ajoute à cet honneur.

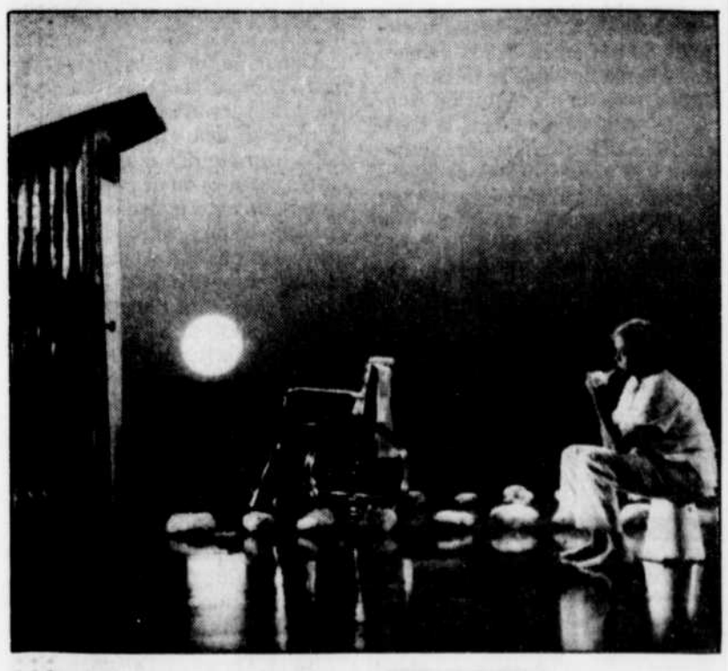

« Night Cries — A Rural Tragedy », de Tracy Moffat.

NOUVELLE POLITIQUE
2 FILMS 100% HARD
CHAQUE SEMAINE
18 ans
TRACI PRENDS TOKYO
DELICIEUSES ET Garis
MIDI • MINUIT
252, ST-JOSEPH EST 522-2020
PLUS DE 100 NOUVEAUX VIDÉOS LONG-MÉTRAGE MAINTENANT DISPONIBLE

FAMOUS PLAYERS
CES HORAIRES COUVRENT LA PÉRIODE DU 28 AVRIL AU 2 MAI INCL.

LES GALERIES DE LA CAPITALE
5401 boul. des Galeries 628-2455
LA DISCRETE(G)
Tous les soirs 7:00-9:20
dim 12:45-2:45-4:45-7:00-9:20
OSCAR (V.F.) (G) Dolby
Tous les soirs 7:00-9:20
dim 1:45-4:30-7:00-9:20
LE PARRAIN III (14) Dolby
Tous les soirs 8:00
dim 12:45-4:00-8:00
LES REVEURS MAGNIFIQUES (G)
Tous les soirs 7:00-9:20
dim 12:45-2:45-4:45-7:00-9:20
DE QUOI J'ME MELE ENCORE (G) Dolby
Tous les soirs 7:30-9:30
dim 1:30-3:30-5:30-7:30-9:30
BETHUNE (V.F.) (G) Dolby
Tous les soirs 6:45-9:10
dim 1:30-4:15-6:45-9:10

CINÉMA STE-FOY
2500 boul. Laurier 656-0592
TOY SOLDIERS (14) (V.O.A.) Dolby
Tous les soirs 6:45-9:05
dim 1:30-4:15-6:45-9:05
OUT FOR JUSTICE (18) (V.O.A.)
Tous les soirs 7:25-9:25
dim 1:25-3:25-5:25-7:25-9:25
REVERSAL OF FORTUNE (G) (V.O.A.)
Tous les soirs 7:00-9:15
dim 1:45-4:30-7:00-9:15

PLACE QUÉBEC
5 Place Québec 525-4524
TOUTES LES REPRÉSENTATIONS À 4,00$
DANCES WITH WOLVES (14) (V.O.A.)
Tous les soirs 8:00
dim 1:00-4:30-8:00
CYRANO DE BERGERAC (G)
Tous les soirs 6:15-9:00
dim 1:00-3:40-6:15-9:00

G
QUAND IL S'AGIT DE CRIME OU DE COMÉDIE, LE SYNCHRONISME EST ESSENTIEL.
SYLVESTER STALLONE
OSCAR
version française

G
Rêveurs MAGNIFIQUES

14 ans
TOY SOLDIERS
v.o.a.

CINÉMAS CINEPLEX ODEON
AMERICAN EXPRESS Cartes Acceptées Cards Welcome
CINÉMA ST-GEORGES INFO HORAIRE : 228-7540
CINÉMA ALOUETTE INFO-HORAIRE : 337-2465
DU 26 AVRIL AU 2 MAI 1991

PLACE CHAREST
Du Pont et Boul. Charest 529-9745
QUAND L'HABIT FAIT L'ESPION (14 ans) Dolby
12:45 - 15:00 - 17:00 - 19:00 - 21:10
LA PUTAIN DU ROI (14 ans)
13:15 - 16:10 - 19:00 - 21:35
COUPABLE PAR ASSOCIATION (G)
13:30 - 16:30 - 19:15 - 21:40
RALPH SUPERKING (G)
12:25 - 14:30 - 16:40 - 19:10 - 21:20
TEENAGE MUTANT NINJA TURTLES 2 (G)
12:30 - 14:30 - 16:30
CONFRONTATION A LA BARRE (G)
19:15 - 21:45
LE SILENCE DES AGNEAUX (18 ans) Dolby
13:00 - 15:45 - 19:00 - 21:45
IL DANSE AVEC LES LOUPS (14 ans) Dolby
12:20 - 16:00 - 20:00
LES NUITS AVEC MON ENNEMI (14 ans) Dolby
12:10 - 14:25 - 16:50 - 19:35 - 21:50

LE PARIS
Place d'Youville 694-0891
A KISS BEFORE DYING (14 ans) Dolby
(v.o. anglaise)
Sam., Dim. : 13:30 - 15:30 - 17:30 - 19:30 - 21:30
Ven., Lun. au Jeudi : 19:30 - 21:30
MORTAL THOUGHTS (14 ans) (v. o. anglaise) Dolby
Sam., Dim. : 13:45 - 16:15 - 19:00 - 21:15
Ven., Lun., au Jeu. : 19:00 - 21:15
MAMAN J'AI RATE L'AVION (G)
Sam., Dim. : 14:00 - 16:30 - 19:00
Ven., Lun. au Jeu. : 19:00
L'EVEIL (G)
Ven. au Jeu. : 21:00

CINÉMA LIDO
Promenades Lévis-Lauzon 837-0234
QUAND L'HABIT FAIT L'ESPION (14 ans) Dolby
Ven. : 19:00 - 21:00
Sam., Dim., Lun. : 13:00 - 19:00 - 21:00
Mar. au Jeu. : 19:00 - 21:00
RALPH SUPERKING (G) (v. française)
Ven. : 19:00 - 21:00
Sam., Dim., Lun. : 13:00 - 19:00 - 21:00
Mar. au Jeu. : 19:00 - 21:00
TEENAGE MUTANT NINJA TURTLES 2 (G)
(v. française) Sam., Dim. : 13:00
IL DANSE AVEC LES LOUPS (14 ans)
Ven. au Jeu. : 19:30
CONFRONTATION A LA BARRE (G)
Ven. : 19:00 - 21:10
Sam., Dim., Lun. : 13:00 - 19:00 - 21:10
Mar. au Jeu. : 19:00 - 21:10

CANARDIÈRE
Les Galeries Canardiere 661-8575
TEENAGE MUTANT NINJA TURTLES 2 (G)
(v. française)
Sam., Dim. : 13:30 - 15:25 - 17:15 - 19:15
MISERY (14 ans)
Ven., Lun. au Jeudi : 19h00 - 21:05

LE CLAP
2360 Ch. Ste-Foy, Ste-Foy 650-CLAP
ALICE (G) Dolby
12:15 - 14:30 - 16:45 - 19:00 - 21:15

Le Soleil, Yvon Mongrain

Noires, dans un environnement noir, avec des mots noirs, Pauline Julien et Hélène Loiselle semblent évoluer constamment en parallèle sur scène.

« Voix parallèles » au Petit Champlain

Un spectacle dense, grave, fort

Ne s'engagera pas qui veut dans ces voies parallèles d'Hélène Loiselle et Pauline Julien, tant le spectacle de poèmes et de chansons qu'elle présentent au Petit Champlain est dense, grave, fort. Mais une fois engagé, on n'a plus envie de reculer.

une critique de FRANCINE JULIEN
LE SOLEIL

Noires, dans un environnement noir, avec des mots noirs, Pauline Julien et Hélène Loiselle semblent évoluer constamment en parallèle sur scène. L'une chante, récite, clame, tandis que l'autre attend, silencieuse, souvent dans la pénombre. À quelques reprises, leurs voix se croisent pour l'interprétation d'un air.

Plus théâtre que concert, ce spectacle puise toute sa force dramatique dans la mise en scène et dans le collage de ces textes, sans lien apparent entre eux, puisés dans toute l'histoire québécoise... en prose ou en rimes. « Voix parallèles » n'a rien d'un hommage au folklore québécois, à la bonne chanson d'ici : les textes choisis sont douloureux, tourmentés, révoltés, qu'ils soient signés par Gaston Miron, Gérald Godin ou Claude Gauvreau.

Grande dame de théâtre, Hélène Loiselle est impeccable, dans son jeu, dans son geste. Si elle étonne comme chanteuse, on retiendra encore plus la façon dont elle livre des textes ardus, déchirants, tels que des extraits de *L'Avalée des avalés*, de Réjean Ducharme ou du *Tombeau des rois*, d'Anne Hébert.

Mais c'est à Pauline Julien, fière, ardente, que revient l'interprétation des airs les plus connus, de *L'alouette en colère* à *Soirs d'hivers*, en passant par *La Manikoutai*.

Les deux musiciens, le pianiste Bernard Buisson et le violoncelliste Claude Lamothe, font aussi partie du jeu. Plus que des accompagnateurs, ils créent un environnement sonore original, éclaté, l'un tapant sur les cymbales qui servent de décor de fond, l'autre tirant de son violoncelle tantôt une baleine, tantôt un pendule.

***VOIX PARALLÈLES**, avec Pauline Julien et Hélène Loiselle. Textes montés par Claude Poissant, dans une mise en scène de Lorraine Pintal. Avec Bernard Buisson au piano et Claude Lamothe au violoncelle. Au Théâtre Petit Champlain, les 28 avril, 3 et 5 mai, 20 h. Le 4 mai à 19 h et 22 h. Représentation de vendredi.*

« Mighty Like A Rose »

Association McCartney-Costello

Paul Mc Cartney et Elvis Costello ont de nouveau uni leur talent.

par MICHEL BILODEAU
collaboration spéciale

Deux des pièces issues de séances de composition vont figurer sur le prochain microsillon de Costello, qui s'intitulera *Mighty Like A Rose*. Des pièces signées McCartney-Costello figurent déjà sur *Spike* (1989) de Costello et *Flowers In The Dirt* (1989) de McCartney.

Mighty Like A Rose doit paraître au milieu du mois de mai tout comme d'ailleurs le nouveau McCartney, qui lui va s'intituler *Unplugged*. Il s'agit en fait d'un spectacle acoustique que l'ex-Beatles a présenté, le 3 avril, sur les ondes de la chaîne spécialisée américaine MTV, dans le cadre de l'émission *Unplugged*.

Chez Capitol on a opté pour une édition limitée. McCartney y interprète 20 pièces dont *We Can Work It Out, Blackbird, Be Bop A Lula, Blue Moon Of Kentucky, And I Love Her, San Francisco Bay Blues Ain't No Sunshine* et *She's A Woman*.

Pourquoi lancer maintenant *Unplugged* alors que le double microsillon *Tripping The Live Fantastic* n'est paru que depuis quelques mois ? C'est que la maison de gérance de McCartney a eu vent de l'imminence de la parution d'un « bootleg » et elle a voulu devancer les « pirates » qui s'apprêtaient à lancer sur le marché noir une version cd de ce spectacle.

L'OPÉRA DE MONTRÉAL
Directeur général et artistique: Bernard Uzan
et
Hydro-Québec et Alcan
présentent
LA VEUVE JOYEUSE
Musique de Franz Lehar
Version française de Flers et Caillavet
ACHETEZ VOS BILLETS DÈS MAINTENANT
12 000 BILLETS DÉJÀ VENDUS!
avec
Lyne Fortin: La Veuve Jean-François Lapointe: Danilo
Chantal Lambert: Nadia Benoît Boutet: Camille
Les 25, 30 mai, 1er, 4, 6 et 8 juin 1991-20h
L'opérette sera chantée en français avec surtitres français et anglais
mise en scène André Jobin
direction d'orchestre Raffi Armenian
chorégraphie Fernand Nault
avec la participation des danseurs promus de l'École Supérieure de Danse du Québec
Grâce à la collaboration de La Presse et à la généreuse contribution de HYDRO-QUÉBEC ET ALCAN / LAVERY, O'BRIEN / BANQUE NATIONALE
Sous le distingué patronage de la SUCCESSION J. A. DeSÈVE.
Salle Wilfrid-Pelletier
Place des Arts
Réservations téléphoniques: Opéra de Montréal : (514) 985-2258
Billets de 15$ à 66$
Tarifs de groupes

SCORPIONS
HIT BETWEEN THE EYES TOUR
CE SOIR
Bons billets disponibles
28 avril, 20 h
COLISÉE DE QUÉBEC
Sièges réservés: 24,50$
(TPS incluse) + frais de service
Renseignements et réservations:
691-7211
Invité spécial
Great White
ARTISTE INVITÉ:
Trixter
BILLETS EN VENTE DANS LE RÉSEAU
Billetech
Laurentide Rock
FM93
DKD
Coca-Cola

Québec a ses champions régionaux d'orthographe

L'orthographe sportive a connu une autre joute chaudement disputée, hier soir, au Salon du livre de Québec. Louis Prémont, de Charlesbourg, chez les seniors, et Jean-François Morin, de Loretteville, chez les juniors, ont gagné le droit d'accéder directement à la demi-finale mondiale des Championnats d'orthographe 1991 et à la fameuse dictée de Bernard Pivot !

par RÉGIS TREMBLAY
LE SOLEIL

SALON DU LIVRE DE QUÉBEC

Les quelque 100 chaises du Café littéraire étaient occupées, à 19 h 30, lorsque Jacques Laurin, président du jury, commença à lire la dictée qu'il avait lui-même joliment composée. Pour les participants, écrire cette dictée n'était qu'une première épreuve de quelques minutes, alors qu'il fallut ensuite patienter près de deux heures pour connaître les résultats...

Au menu du Café littéraire, il n'y avait pas de sénatus-consulte ni de catachrèse, comme à la dernière dictée de Pivot. Il y avait tout de même « un adolescent à l'acné rosacée » et « un fonctionnaire gâtifiant au visage prognathe », ce qui de toute évidence n'était pas une description des gagnants junior et senior ! Signalons encore un « péplum » et un « muezzin », pour la bonne bouche.

Comme il arrive souvent, dans ce genre de match (car la dictée est vraiment devenue un jeu de société), il fallut s'en remettre à une liste de mots additionnels (une sorte de période supplémentaire), pour briser l'égalité dans les deux catégories : chez les seniors, l'autre finaliste fut André Bergeron, de Sainte-Foy, et chez les juniors, ce fut Daniel Migneault, de Saint-Rédempteur.

Il s'agissait du dernier match d'une série de neuf. Depuis mai 1990, les organisateurs des Championnats, à l'emploi de Radio-Québec, ont tenu pareille compétition dans tous les salons du livres de la province : Montréal, Hull, Trois-Rivières, Abitibi-Témiscamingue, Saguenay-Lac-Saint-Jean, Estrie, Bas-Saint-Laurent, Côte-Nord et maintenant, Québec. Ce qui nous fait neuf gagnants dan chacune des deux catégories, pour la demi-finale mondiale.

M. Jacques Laurin devait conclure : « On peut espérer que le Québec remportera une quatrième palme junior consécutive... et peut-être même un premier titre senior !»

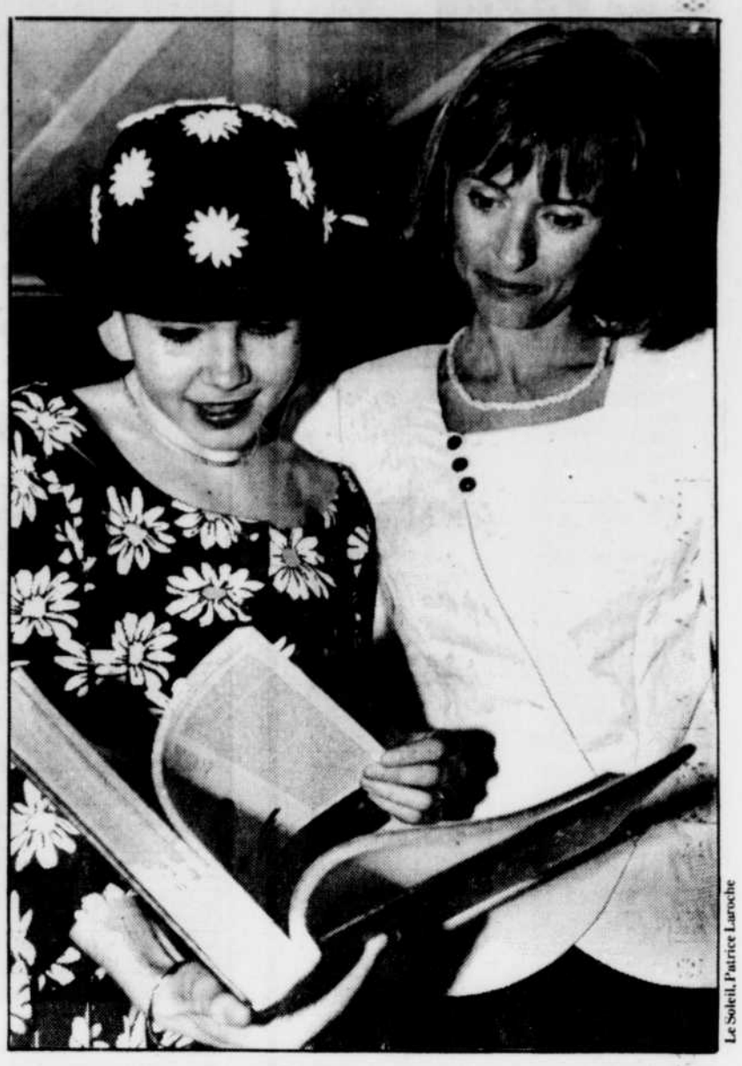

Le Soleil, Patrice Laroche

Pascale Lefrançois (à gauche), qui a donné au Québec son troisième titre consécutif, à la dictée de Bernard Pivot, était présente à l'épreuve d'hier, au Salon du livre de Québec.

Horaire du Salon

Centre municipal des Congrès. Auj. 11 h à 18 h. Animation, lancement, expositions, tables rondes et séance de signature. Prix d'entrée: 4 $; 3 $ pour étudiants.
Dimanche au Café littéraire Alcan
- 11 h: Table ronde « Un Québec sans armée? ». Animation Laurent Laplante.
- 14 h: Table ronde « Famille et éducation ». Animation Laurent Laplante.
- 17 h: Fermeture du salon.

Aux activités Jeunesse
- 12 h: Bibliofolie par le Théâtre de l'Aubergine.
- 14 h: Rencontre avec une jeune auteur de Sainte-Foy, Jean-Thierry Bourque.
- 14 h 45: Remise des prix du concours de bande dessinée organisée par la revue Safarir et le Salon du livre de Québec.
- 14 h 30: Jouons avec les livres, par le théâtre Bouches Décousues. Pour les 3-6 ans.

Séance de signature
- 15 h: Georges-Hébert Germain, auteur de « Guy Lafleur — L'ombre et la lumière et Christophe Colomb ». Stand Libre Expression (70).

■ Concours Richelieu

Dans la liste des gagnants au concours littéraire du club Richelieu, publiée vendredi, manquait le nom de Céline Anctil, élève de 2e secondaire à l'école Les Compagnons de Cartier. Rappelons que le grand prix est allé à Isabelle Arseneault, en 4e secondaire à la polyvalente La Seigneurie.

Mort du créateur de Spirou, Robert Velter

SAINT-MALO (France) — Robert Velter, le créateur du personnage de bande dessinée Spirou, est mort à l'âge de 82 ans dans la nuit de vendredi à hier à l'hôpital de Saint-Malo (ouest de la France), où il avait été admis il y a deux mois et demi, a-t-on appris auprès de l'un de ses amis, François Mériel, ancien directeur des éditions Dupuis.

par HÉLÈNE GEFFLOT
de l'Agence France Presse

Robert Velter était « un petit monsieur délicieux » qui vivait « sans amertume » bien qu'il ait été « oublié par tout le monde », a déclaré hier à l'AFP le dessinateur de bande dessinée Jean-Claude Fournier, qui a lui-même croqué Spirou pendant 12 ans.

« Spirou était l'un des personnages les plus célèbres de la BD internationale, mais celui qui l'a créé ne touchait aucun droit d'auteur, et vivait très discrètement », indique Fournier, qui dépeint son aîné comme « un monsieur de petite taille, toujours souriant, et très bavard ».

Robert Velter crée le personnage de Spirou en 1938, à la demande de l'éditeur belge Jean Dupuis. Velter, sous la signature de Rob-Vel, est déjà célèbre dans le monde de la BD, et collabore notamment à la revue Toto. Pour inventer Spirou, il s'inspire directement de son expérience de garçon de cabine sur les paquebots de la Compagnie transatlantique et crée un jeune groom vêtu de rouge, la mèche en bataille et l'air impertinent. Spirou devient le personnage central d'un Journal qui porte son nom et verra les débuts de Lucky Luke, Buck Danny, Timour, les Schtroumpfs, Boule et Bill.

Velter doit cependant abandonner très tôt sa collaboration à Spirou en raison de la guerre. Mais Spirou continue à vivre depuis sous la plume de plusieurs dessinateurs, dont Fournier et Franquin, qui a ajouté le personnage de Fantasio.

Dans l'ombre

Velter, lui, reste dans l'ombre, « sans en concevoir d'amertume », selon Fournier. Lors d'une interview accordée à l'AFP en novembre 1988, à l'occasion du 50e anniversaire de Spirou, Velter déclarait modestement : « Il a sept oncles et je ne suis que son grand-père. » « Après l'avoir mis au monde, je suis certainement celui qui l'a le moins dessiné, poursuivait-il, et parfois je ne le reconnais plus. »

Depuis la fin de la guerre, Robert Velter publiait dans différents quotidiens les aventures de Subito et réalisait des « travaux alimentaires comme des illustrations de cartes postales ou de boîtes de biscuits », raconte Fournier, qui précise que « l'on a retrouvé sa trace grâce à la passion de certains collectionneurs de BD ». À Saint-Malo, où il s'était retiré il y a quelques années, se consacrant à sa passion pour le modélisme, il était devenu président d'honneur du Festival de la bande dessinée.

« Conteur infatigable, il avait connu lorsqu'il était steward toutes les personnalités de l'époque, de Maurice Chevalier à Marie Curie, et possède de merveilleux carnets de croquis hélas jamais publiés », indique son ami Francis Mériel, ancien directeur des éditions Dupuis, retiré lui aussi à Saint-Malo.

Marié, sans enfant, Velter était originaire de l'Est de la France.

VOS ANNONCES CLASSÉES DU SOLEIL
DE L'ARGENT
SONNANT
647-3311
LE SOLEIL
IL BRILLE POUR TOUT LE MONDE!

VOS ANNONCES CLASSÉES DU SOLEIL DE L'ARGENT SONNANT! 647-3311

VENDRE LOUER ACHETER

SERVICE À LA CLIENTÈLE

647-3311

INTERURBAIN GRATUIT

1-800-463-2116

FAX: 647-3322

+ VISA MASTERCARD

INFORMATIONS GÉNÉRALES

- Service téléphonique: du lundi au jeudi, de 8h00 à 17h30; vendredi 17h00.
- Heures d'ouverture: du lundi au jeudi, de 8h30 à 17h00; vendredi 16h30.
- Le Soleil se réserve le droit d'accepter, de refuser ou d'annuler la publication de toute annonce pour toute raison jugée valable par la direction
- Adresse: Le Soleil, 390, St-Vallier Est, Québec, QC, G1K 7J6

Délais pour la parution d'annonces ordinaires

- 17h30, du lundi au jeudi; 17h00 vendredi, pour insertion dans le journal du lendemain.
- Vendredi 17h00 pour insertion dans le journal du dimanche et du lundi

Pour placards publicitaires plus grands

- 16h30, à deux jours ouvrables de la date de publication. Ajoutez une journée de plus si une épreuve est nécessaire.

INDEX

MESSAGES PERSONNELS ET AVIS 101 À 110

SERVICE ET VENTE 120 À 250

LOISIRS 251 À 270

EMPLOIS 380 À 388

FINANCE 391 À 399

IMMEUBLES 400 À 599

VÉHICULES 600 À 699

DÉCÈS, PRIÈRES, REMERCIEMENTS, 700 À 799

Les rubriques "Logements" et "Immeubles" du samedi apparaissent dans le cahier "Habitat".

FAITES-LE VOUS-MÊME

Comment rédiger une annonce

1. Commencez par citer la marchandise à vendre; cela situe mieux le lecteur.
2. Indiquez toujours le prix de vente. La plupart des lecteurs des annonces classées ne donneront pas suite si l'annonce ne mentionne pas de prix.
3. Mettez-vous à la place du lecteur. Qu'aimeriez-vous savoir... Donnez des informations telles: la marque, la (les) couleur(s) et toute autre caractéristique spécifique. Les lecteurs vous répondront plus rapidement.

INFORMATIONS DIVERSES

PUCES
Rubrique ( ) — 2 lignes, 3 jours: 5,37$. Le prix doit apparaître, jusqu'à 500$. TPS en sus.

PETITES PUCES
Rubrique ( ) — 2 lignes, 3 jours: 3,00$. Le prix doit apparaître, 100$ et moins. TPS en sus.

COURRIER
Pour faire parvenir une annonce au journal Le Soleil, l'adresse est la suivante: Le Soleil, à l'attention des Annonces classées, 390, St-Vallier Est, Québec QC G1K 7J6.

POUR CORRIGER, ANNULER UNE PUBLICATION
Pour annuler une publication, vous avez jusqu'au jour ouvrable précédant cette dernière. Heures d'ouverture: du lundi au jeudi, de 8h00 à 17h30, vendredi 17h00.

VOTRE ANNONCE EST INCOMPLÈTE?
Dès la première journée, veuillez lire attentivement votre annonce. En cas d'erreur, il faut nous en aviser le plus tôt possible, car notre responsabilité se limite à la période comprise entre la première parution erronée et le premier jour ouvrable suivant cette parution. Nous ne sommes responsables que du montant facturé pour la période précitée.

MESSAGES PERSONNELS ET AVIS

103 ACTIVITÉS DIVERSES

ECKANKAR. Le voyage de l'âme. Message enregistré 681-8501

107 AGENCES DE RENCONTRE

ACCUEIL: 390, 25ème Rue POURQUOI RESTER SEUL(E)? Consultez Mme Adrien Langlois **523-7458, rés: 523-5547**

AGENCE MATRIMONIALE **MME HAMEL INC. LIC** A votre service depuis 20 ans 2092 Chapdelaine, Ste-Foy **But sérieux, 681-0169**

CENTRE d'Epanouissement Affectif, Louise Bergeron, B.S.S. 1636 Ch. Ste-Foy 681-6801

108 PERDU - TROUVÉ

CAP-Rouge, perdu jeudi matin, petit chien doré, avec collier rouge. 652-8548.

DISPARU, Loretteville, 23 avril, petit caniche blanc, récompense, 842-7128

109 ASTROLOGIE CARTOMANCIE

TAROT: Consultation et cours 30 avril, Raymonde Julien 529-0352

SERVICE ET VENTE

120 ACCESSOIRES DE PARTERRES

BALANCOIRE de jardin, toit, base acier, 250$ état neuf 628-6350.

CABANON 5x6, aspenite ¼, porte 36", 225 $. 832-8296.

ENSEMBLE Rover Garden, 4 chaises + coussins, table avec extention, très propre, 500$, 683-5092

126 AMÉNAGEMENT TERRAIN

CEDRES pour haies, différentes hauteurs, faisons livraison, plantons si désiré, 1 (819) 356-2757.

CEDRES pour haies à bon prix, 847-4754

ENTRETIEN gazon et haies, ménage printemps, automne, prix compétitif, 524-8430.

PATIO, terrasse, clôture, bois traité, entretien paysager 626-0074

PAYSAGISTE Bowterre: croquis et réalisation 834-0831, 692-2830

128 AMEUBLEMENT

A CÉDER, jolie causeuse velours 225 $, un meuble-stéréo provincial français 300 $. 654-0467 soir.

AMEUBLEMENT complet, de qualité, 653-9538

AUBAINE
Mobilier de chambre 5 morceaux 100$, matelas et sommier neufs 54", 200 $. 878-4517.

AUBAINE mobilier salon haute qualité (Galerie du Meuble), sofa, fauteuils, tables, lampes, état neuf, bas prix à voir, 653-5174

CAUSEUSE 2 places 58 x 36, 150 $ Bibliothèque 3 sections en mélamine noir et blanc, 300 $. Sommier de lit simple 50 $. Commodes: 2 et 5 tiroirs, 50 $. Fauteuil bergère velours brun, état neuf, 150 $. Réfrigérateur blanc 15.6 p.c. Sears, 400$. 626-0425, 845-0837

CAUSEUSE 60 $, sofa 90 $. Bois naturel et noir. La-Z-boy velours rouille 50 $, fauteuil rose base tubulaire blanche, 50$, etc. 527-2681.

DIVAN 3 places propre, 75 $, box stove 125 $. 529-0972, 522-4170

DIVAN bleu en coin 50$, laveuse-sécheuse Hotpoint 750$ servi 8 mois, lit double 150$. 657-7681

DIVAN-LIT 100$ 626-5438

DIVAN-LIT double, style colonial, 250$, 659-6104

DIVAN-lit rose 200$, 6 chaises Amisco 90$, chaise à suspendre rotin 35$, bicyclette 30$, 831-9449

ENSEMBLE chambre à coucher provincial français Louis XV, blanc et dorures, 1800 $. 529-7276, soir et fin semaine 658-4505

ENSEMBLE cuisine 53x39, 6 chaises, en bois, 325$, 623-4362

ENSEMBLE de cuisine 36x48, pattes de chrome 50$ jour 624-0446

ENSEMBLE moderne salle à manger, 1100$, 653-3443

ENSEMBLE tubulaire "Kit-A-Tout": causeuse, fauteuil et tabouret, montures ivoire, coussins gris, pêche, noir, 1½ an d'usure, valeur 750 $ pour 375 $. Après 18h, 666-2711

FAUTEUIL 3 places, tissu pastel, neuf, 450 $. Tél. 661-4781, 691-2022.

FRIGIDAIRE blanc 3 ans garanti Poêle. Mobilier cuisine, lit simple, 2 bureaux, 3 tables salon. 628-6319

1 FUTON DOIT VENDRE. 125$ ou meilleure offre. Soir: 524-8116

GRAND divan, 3 places, beige, très propre, 90$, 827-3895

LIT 54", matelas posturepedique, sommier base roulettes, 250$, garde-robe avec miroir 30$, 849-4385

128 AMEUBLEMENT

LIT 39", matelas, sommier, base sur roulettes, tête et couvre-lit, 200 $. 872-1357.

2 LITS de 36 po., sommiers et matelas, 100$; 653-3530

1 LIT simple, 3 commodes, 3 étagères, 2 chaises, lampes, 2 tables, 2 petites tables. De 5$ à 50$, 527-8663.

MATELAS et sommier double, 3 mois d'usage, chiro, 325$, 652-7837

MATELAS futon 54" avec base de lit fixe, en pin, très bonne condition, 150$, 658-5207

MEUBLES de rotin: berçante sur billes, table, propres, 300$ 659-3585

MOBILIER chambre 7 mcx plus base de lit, couleur amande, bande décorative dorée, 300$, 831-7306

MOBILIER chambre espagnol mobilier cuisine colonial jeux et jouets d'enfant, 667-4165

MOBILIER chambre complet, pour jeune fille, provincial français + pupitre, 400$, 626-1182

MOBILIER chambre, style anglais, 150 $, 624-1069

MOBILIER chambre complet, en bois, 150 $, 626-2949.

MOBILIER de chambre complet, en merisier, 10 ans, valeur 1800 $ pour 500 $ négociable, excellent état, 843-9198.

MOBILIER de chambre complet, pour adolescent, 295 $. 681-8628

MOBILIER de salle à manger très propre, style colonial, 1 table ronde extensible, 4 chaises, 250 $. 833-6046

MOBILIER salon, chêne, pointe de diamant: divan 3 places, 1 causeuse, 2 tables (de coin et de centre), 1 lampe, soir: 624-0709.

MOBILIER salon avec 3 tables blanches, lampes en porcelaine, table de sous-sol en bois, filière 3 tiroirs, 529-7573.

MOBILIER salon canadien chêne, 7 morceaux, 345 $. 652-9563 soir

MOBILIER salon colonial SKlar 2 mcx, tables, lampes, 500$ 651-8543

MOBILIER salle manger Roxton, ovale, vaisselier, 1000$ 651-8543

MOBILIER salon 2 tables, stéréo, peinture bibliothèque 450$ 877-1926

MOBILIER salon 3 mcx en bon état (divan-lit), 350$, 831-4313

MOBILIER salon canadien, frêne, 7 morceaux, 400 $. 877-6950 soir.

MOBILIERS salon et cuisine, en pin fini noyer, 650 $. 524-1658.

PRESSÉ DE VENDRE
MOBILIER salle à dîner en noyer, 14 pièces, un bijou!
2 Carpettes de luxe, style contemporain: 8 x 12 et 5 x 7, à voir! 626-0425, 845-0837

SALLE à manger 10 places, colonial, table à desserte, table travail vaisselier, 3500$, 628-2379 soir

STEREO 300 $, TV 300 $, lit d'enfant, 100 $. 624-1069

TABLE de cuisine ronde, 36" diamètre, en verre fumé noir, 2 chaises assorties, 80$. 623-2812.

TABLE de salle à manger en marbre ivoire 40 x 80, 6 chaises, coût à discuter. Tél. 654-1597.

TRES beau vaisselier coin, érable, 250 $ discutable, mobilier cuisine érable usagé, 50 $. 622-1484.

3 UNITES murales, blanc et laiton, 1200 $ pour 550 $. 624-0102.

URGENT. Causeuse brune et crème 200$. Unité murale 48x49 amande et laiton 290$. Commode amande et laiton, 175 $. 627-5432

URGENT, cause décès, meubles table, tv., etc 25 $ à 500 $. 649-7938

130 ANIMAUX

ATTENTION DRESSAGE
Cours en groupe, privés, débutant dans la semaine du 29 avril, 5055 du Jardin. Instructeur policier maître de chien diplômé, 624-9209.

ECOLE DE DRESSAGE
Ville Vanier, Centre Canin Michel Laflamme, chiots Rottweiler, chiens dressés, cours et pension, 682-8074

A VOIR! pékinois 350$, mini-schnauzer X, lhasa-apso croisé, siamois 135$, bon prix sur chiots maison, santé garantie, 624-0444

BELLE chienne noire piquée, vermifugée, 10 mois, croisée Berger allemand/Labrador, très propre, très de garde, docile, 100$ 626-9479

NOUVEAU
Conseiller en dressage. Problèmes EGALENT solutions. 525-8617

CHIOTS shih-tzu, tricolore, 275 $; Yorkshire enregistré 500 $; chiot labrador 6 mois, 150 $. 728-4691.

GRAND choix de chiots de race, avec garantie de santé, pension, tonte, 623-7183.

SUPERBES chiots, Rottweilers, à vendre, enregistrés, vaccinés, prix 400$, soir 819-382-2031.

A 300 $ AQUARIUM 33 gallons, tout équipé, état neuf, 667-1847

BERGER allemand mâle 15 mois, enregistré, 200$. 877-6260

BOUVIER des FLANDRES 495$ Aussi pension 1-873-4638

CANICHE chiots enregistrés 250$, berger anglais 350$ 1-469-2558

CHATONS persans, enregistrés, vaccinés, vermifugés 225$ 843-1827

CHATONS Persans enregistrés, vaccinés 250 $. 522-5161

CHATONS siamois, Blue Point, 100 $. 826-2439

CHIOTS bergers allemands Tél. 889-8127

CHIOTS cockers anglais, parents chasseurs, 1 (418) 587-4220

5 CHIOTS croisés schnauzer nain et Shih-Tzu, 150 $ ch. 649-9767.

130 ANIMAUX

CHIOTS danois pure race, 3 mois, 150 $. 844-2713

CHIOTS Labrador, noirs, blonds, enregistrés, 350 $. 626-4203

Cocker blond, 8 semaines, vermifugé, 175 $. 626-2338.

COLLEY 6 sem., 50$ ch. 1-796-2095

ENCLOS extérieur pour chien demandé, 841-0407

LAPIN miniature avec cage, nourriture, 75$, 666-2851

LAPINS et poules Bendy, à vendre, 4$ à 5$, 889-8004.

LAPINS nains à donner 688-1924

LAPINS nains 15 $ chacun 649-1437 répondeur

NICHE pour gros chien, 50$. Tél. 872-9368

SUPERBE berger allemand, 7 mois, mâle, propre, 200$, 628-7627.

132 ANTIQUITÉS

A 651-8675 a besoin armoire, ancien meuble, bijoux, tableaux, piano, jouets, etc l'Antiquaire Enr

A 652-0579, achat meubles, armoires, bijoux, argenterie, tableaux, poupées, bronze, etc. La Tradition

ACHETONS anciens meubles, armoires, vaisselle, bijoux, 654-9079

DECAPAGE de meubles et escaliers, entièrement fait à la main. Aussi faisons tracage et cannage de chaises, 875-2490.

J'ACHETE gravures Louis Icart et autres, 837-1700.

MOBILIER de chambre, érable et tilleul, 500 $. Pichet, bassin et vase de nuit blanc et vert 300 $. 651-5878

MOBILIER salon, rotin et cuir original, 3 morceaux, 663-7533.

TOUT doit être vendu, à 70%, 740 bd. Charest est.

TOUT genre d'antiquités à vendre cause déménagement, 835-3526

VITRAUX anciens 45x56, 42x42, 500$ ch. 527-3872

133 APPAREILS MÉNAGERS

LIQUIDATION d'entrepôt 500 APPAREILS
FRIGO 100$, poêle 100$, laveuse, sécheuse 275$, congélateur 150$. Dame Réfrigération 847-3532

Réfrigérateurs, poêles, laveuses, sécheuses usagés. Garantie, livraison incluse Réfrigération Levesque 663-4605

Grand choix d'appareils usagés. Vente, achat. Dommage de transport Réparation échange 529-9488
Garantie 1 an. App. électriques P. Robitaille Inc. 504 Canardière

ACHAT REFRIGERATEUR POELE, LAVEUSE, SECHEUSE MOZART REFRIGERATION 842-3116

ENSEMBLE laveuse, sécheuse, poêle, frigo, lave-vaisselle encastré, micro-ondes, or moisson, très propres, le tout 1100$. 649-1316

AUBAINE, laveuse Inglis 125 $, poêle et frigo, sécheuse 100 $ garantie, S.D. Service, 529-8001

AUBAINE, poêle 125$; poêle, frigo, 375$; sécheuse 125$; laveuse 175$. Usa Meubles Gaétan 529-7545

CUISINIERE et réfrigérateur or moisson, bon état, 450 $ l'ensemble, 648-8748, 1-387-8324

CUISINIERE GE, blanc, four autonettoyant 2½ ans d'usage 475 $, 659-1226

CUISINIERE électrique Bélanger, jaune, 150 $. Lave-vaisselle G.E. jaune, 50 $. 831-3272.

FRIGIDAIRE Westinghouse blanc 15 pi.cu, poêle Westinghouse blanc, 450$ les 2. 628-0558

LAVEUSE 150$, poêle électrique 100$, Bionair 1000 100$, ventilateur électrique 25$, 652-8522

LAVEUSE Hitachi état neuf, 175$. Congélateur vertical 6 pi.cu, 150$. Entre 11h et 13h 648-6641

LAVEUSE, sécheuse, modèle compact, état neuf, 250 $ les 2, 842-3566

POELE Admiral, état neuf, autonettoyant, amande avec porte fumée, 300$. 877-1426

REFRIGERATEUR 17 pi.cu, cuisinière Roy, verts, excellente condition, 350$ pour les 2. 624-0614

ADMIRAL, 17 pi. cu., sans givre, état neuf, 410 $. 622-4274

BALAYEUSE Electrolux, état neuf, 175$. 681-7130

BALAYEUSE Filter-Queen, balai électrique, 350 $. Tél. 681-8628.

CONGELATEUR Kenmore 7 p.c. blanc 3 ans état neuf 225$ 872-2187

Congélateur neuf Kelvinator 17 cu., 652-1035 après 17h & fin sem.

CUISINIERE 250 $, frigo 250 $, mobilier de cuisine 500 $. 656-0332.

CUISINIERE et frigo, or, 5 ans, 500$, très propres, soir 626-9661

CUISINIERE Frigidaire, ronds en fonte, état neuf, 400$, 849-9721

CUISINIERE Inglis, or, très propre 150$, frigo blanc, 50$. 527-6279.

FRIGO Westinhouse très bon état, 18 pi.cu, 200$. 651-8543

IDEAL chalet, Poêle 100$, lave-vaisselle encastré 80$. 650-3742

KENMORE: Laveuse 200 $, sécheuse 125 $, frigo 200 $. 628-6744.

LAVEUSE/sécheuse, bon état, idéal chalet, 100$; soir: 622-9772

133 APPAREILS MÉNAGERS

LAVEUSE sécheuse, amande, bon ordre, aubaine, 300$, 871-1843

MICRO-ondes, 750 watts, 150$, bon état, 843-5908

MICRO-ondes GE 16x24 peu utilisé, 200$, 651-8543

POELE 30", four autonettoyant, frigo, amande, 350$ ch., 849-4385

POELE Admiral 220, 24", bon état, 125 $, 626-8470

POELE blanc très propre 300$, 687-2379.

POELE et frigo, vieux modèle, idéal chalet, 75 $ chacun, 835-9388.

POELE ET REFRIGERATEUR 300 $. Tél. 871-2366.

POELE et réfrigérateur jaunes, 175 $ les deux, 652-3434.

POELE, réfrigérateur, 30", Westinghouse, 150$ chacun, 628-3923.

POELE, réfrigérateur, blancs, très propre, 275$ ch., 649-9973

137 ARTISANAT

LECLERC contrebalancé 45 po., accessoires comme neuf 871-8925

151 CHAUFFAGE CLIMATISATION VENTILATION

RADIATEUR au kérosène neuve, modèle Radiant 10 pour maison ou chalet, valeur 350$ pour 250$ négociable, 667-2097

CHEMINEE préfab Selkirk, 8", 9 sections, plusieurs pièces neuves, 500 $. 872-6859 soir.

CLIMATISEUR Kaldwave 16 000 BTU, idéal pour maison, condo ou bureau, 1250$. 653-3443

AIR climatisé Carrier, 5 tonnes, 220 volts, 2000 $. 663-4605

BOIS franc 1ère qualité 842-1535

POELE à bois 175$, annexe à l'huile 75$, aussi pièces. 524-5028.

POELE à bois Franklin propre, 125 $, 849-8818

POELE à combustion lente, neuf 150 $. 527-9036 après 13h.

153 COIN DU BÉBÉ

TRES beaux vêtements de maternité, bébé ou enfant, pour l'été, siège d'auto, divers de 0,50$ à 35 $. 628-0252

ARTICLES et vêtements de bébé, 0.25$ à 65$, 849-0062

VETEMENTS .50 c, poussette 45$, bureau 45$, coffre 20$. 822-0900

157 DÉCORATION INTÉRIEURE

A BAS PRIX, 5 vénitiennes, de 75$ à 150 $ ch. 667-2494.

STORE vénitien vertical 54 po. X 67 po., tissus, brun, 75 $ 622-0446

160 DÉMÉNAGEMENT TRANSPORT

ABAISSEZ VOS FRAIS! Déménagement Trottier, local - longue distance, permis, assurance, estimation gratuite, 682-5537.

ABAISSABLE. Bas prix, déménagements de tous genres. 622-2790.

BOITES pour déménagement 2½ pi.cu., 0.45 $ l'unité. Après 16h, 687-3086

DEMENAGEMENT résidentiel, ou transport de tout genre. Inf. 522-7367 entre 8h. et midi.

DEMENAGEMENT de tout genre, et longue distance. 667-5509

DEMENAGEMENT Gagnon Enr., local, longue distance, 843-5778.

DEMENAGEMENT, assurances, permis, satisfaction, 681-9502

C'est facile de rédiger une bonne annonce classée: évitez les abréviations et les devinettes. Ne sacrifiez rien d'important.

647-3311

166 ÉQUIPEMENT DE BUREAU, COMMERCE ET RESTAURANT

HOTTE 6' X 5' avec CO2, 1700 $, four marque Garland 6 ronds avec table à réchaud au gaz, 800$, four électrique marque MKE avec plaque 24" et 2 ronds, 800 $, table à salade avec réfrigérateur 400 $, unité de réfrigération pour chambre froide, 400 $, friteuse 2 panniers, 1 cuve 220 volts, 450 $. 1-296-6696 demandez Gino Dubé

CLASSEURS neufs ou usagés, chaises de bureau ou secrétaire, bureaux, etc. provenant du Mouvement Desjardins. Ameublement de bureau Gilbert Bolduc 837-9811

CHAMBRE froide démontable 5x12, machine à slush et machine à crème glacée molle, aucune offre raisonnable refusée, 622-4024

AMEUBLEMENT de salon de coiffure à vendre, très propre, idéal pour 1 coiffeuse, 834-0093

CLASSEUR avec 3 tiroirs et 1 coffre-fort à même, 37" haut X 34" largeur, 50 $ discutable, 658-7851

CONGELATEUR vitré, à crème glacée, 1 an, plus machine à yogourt, 648-2144, 843-3171.

84 DISTRIBUTRICES à bonbon. Idéal pour personnes à son compte. 836-7358 après 18h

TABLE de conférence en mélamine, 16'x4'11" avec 14 chaises, prix abordable. 651-3700.

COMPTOIRS et équipement pour boutique vêtements, 1-285-0633.

MACHINE à calculer 175$, répondeur téléphonique 175$, 656-0332

PRESSE Gestetner 1218, Kompac, 3 rouleaux de formes, 872-8291

172 ENSEIGNEMENT COURS

Clinique Orthopédagogique MG Enr Cours d'été rattrapage scolaire, individuel ou maison, 648-0521

COURS DE DESSIN Tél. 529-9907, 525-7273

COURS de dessin et d'aquarelle (mai, juin), 839-1533.

COURS privés, WordPerfect 5.0 et 5.1 base, à votre rythme. 626-9519

METHODE pour apprendre l'espagnol sur cassettes, 300$ 656-0332

197 MAISON: RÉPARATION ENTRETIEN ENTREPRENEURS

A1, TOITURE
Bardeau d'asphalte, membrane élastomère, estimation gratuite, travail garanti, jour 655-7408, soir 847-2374.

A1 PEINTRES
Peinture, joint, tapisserie 658-6203

A1, rénovations intérieures, extérieures, qualité garantie, 847-0097, 845-0621

A 25 ans d'expérience, menuiserie tous genres, rapidité, 655-7803, soir 839-0715.

A 661-7404, A à Z, bon prix, travail garanti.

A 624-2272, sablage et finition de planchers bois franc, à neuf.

A 847-0303, TIREUR de joints offre ses services, ouvrage garanti.

A 666-5076 Rénovation Générale. Plomberie. Salle Bain

A BON prix peinture 2½, 3½, 4½, 5½, 150 $. 822-1960, 664-4567

ARTISAN, gyproc, tirage de joints sans poussière, céramique, peinture, estimation gratuite, travail soigné, 871-3162.

ATTENTION
Pour vos rénovations ou votre construction un nom à retenir pour la qualité, la fiabilité et l'honnêteté. Depuis 1972 à votre service Georges St-Amant 843-6194

BEN RENOVATIONS, maison, intérieur extérieur sous-sol, armoires meubles ébénisterie 831-3073

A 624-2272, maçonnerie, brique, cheminée, menuiserie, toiture, revêtement vinyle, acier, etc. etc.

CERAMIQUE, papier peint, pose, expérience 871-3103

197 MAISON: RÉPARATION ENTRETIEN ENTREPRENEURS

Constructions Richard Noël Construction, réparation, rénovation. 628-0115

CRÉPI, cheminées, joints 666-6874

DE petite-moyenne-grosse rénovation-réparation 877-4763 655-7241

ELECTRICIEN a son compte bon prix, C. Consigny Enr. 682-8088

ELECTRICITE, maisons, rénovations, chauffage, entrées, 663-4599

ENTREPRENEUR spécialisé, conseiller en rénovation, réparations. AIGUISAGE de tout genre, 626-9430

FERAIS travail de peinture, à bon prix. 626-4480

HOMME ferait joints, peinture, bonnes références. 667-2928.

JOINTS GYPROC
Tirage de joints, réparations. Jacques: 681-9250

MAÇON-BRIQUETEUR
J.Y. Dodier Inc., brique, pierre, rénovation de tous genres, fissure de solage. 628-1641, 563-2311.

MAÇON depuis 25 ans, réparation cheminée, mur, joints brique, pierre, crépi, fissures, 667-5082

MENAGEC, grand nettoyage de printemps, retouche de peinture, service en décoration, 832-1756.

MENUISIER classe A, fait travaux de tout genre, prix réduit, ouvrage garanti, 647-2928.

MENUISIER ferait rénovations générales, 824-4041.

MENUISIER, patio, galerie, rénovation couverture 826-2548 648-1589

MENUISIER prendrait ouvrage général expérience 25 ans 889-9873

PEINTRE avec expérience, travail minutieux, bon prix, 653-8697

PEINTRE ENR tapisserie, joints, estimation gratuite, 832-4176

PEINTRE et tireur de joints expérimenté, travail très soigné, bon prix, 654-0346.

PEINTRE, expérience, travail de qualité, 849-0170

PEINTRE, expérience 10 ans, travail soigné, 652-3342

PEINTRE offre ses services à l'heure ou à contrat, estimation gratuite, 681-7593

PEINTRE offre ses services ouvrage garanti, 682-3881

Peintre professionnel 15 ans d'expérience, estimation gratuite, 681-5104 après 18h

PEINTRE-tapissier, joints, 871-0284, 656-6267

PEINTURE intérieur et extérieur, aussi grand ménage. 663-3503, demander chambre 77

POSE céramique, granite, marbre, travail garanti, 839-0247

POSE céramique, tapis, prélart, ouvrage garanti. Tél. 622-7398.

PRIX SPECIAL
Salles de bains, rénovations de tout genre, 664-0680.

RENOVATION intérieure et extérieure, maison tout âge. 822-0630, 667-4259

RENOVATIONS
De la conception à la réalisation de vos projets, estimation gratuite: 832-0015, 849-6064, cellulaire 655-5842.

RÉPARATION JOINTS GYPROC. Tél. 664-9002.

REPARATION cheminée, crépi, stucco, tirage joints, ciment, escalier, perron, etc. 626-6295.

REPARATION joint brique, menuiserie, couverture, 833-8181.

STUCCO TOUT GENRE
Truelle, fusil, crépit avec acrylique, plâtre, etc. 667-4009.

TAPISSIER, belle pose, peinture, satisfaction garantie, 839-0716

TIRAGE joints, plomberie, menuiserie, peinture, 15 ans. 527-6238

TOITURE en tout genre, peinture toit de tôle, réparation joints de brique, travail garanti, 666-4907.

197 MAISON: RÉPARATION ENTRETIEN ENTREPRENEURS

TIREUR de joints poseur céramique garantie 667-8895

TOITURE, finition sous-sol, tirage joints, peinture, 659-3013

TOITURES: Estimation gratuite, garantie, 839-3592.

TOITURE tout genre, garantie, prix modique, 627-8553 André

Y. FAUCHER INC.
Transformation résidentielle et commerciale. 653-1864.

199 MARCHANDISES DIVERSES

VALISE 27" poignée rembourrée, roulettes et courroie, pochette, tan, 50$. Sac 27", en nylon, gris, poignée double, 2 pochettes avant, et bandoulière 40$, soir 872-7673.

DORMANTS de chemin de fer (ties) à vendre, 8 pi. de long, 4 $ ch., 1-418-859-2872.

VENTE de garage, divers articles de maison, cause déménagement, de 1$ à 100$. Sur semaine 839-4558.

LIQUIDATION bain, bain tourbillon, accessoires, bas prix. 872-5240

POMPE submersible ½ H.P., 350 $, soir 831-5637.

VENITIENNE grise horizontale, 45½"x68¼", neuve, 60 $. 661-8975.

202 MARCHES AUX PUCES

VENTE de garage, meubles et divers 1$ à 100$, sam. dim. 12 à 18h, 202 Cambert, Beauport, 660-0766

VENTE de maison, meubles et accessoires. Dimanche de 10h. à 16h. 365 24e Rue, app.2.

204 MATÉRIAUX

PLANCHES brutes 1¼ séchées (8%), érable, merisier, cerisier, tilleuil, frêne, très belle qualité, 1$ du pied carré, 657-3798 soir.

PANNEAUX d'armoire, tiroirs, portes, évier, 125$. 628-1233

PORTE aluminium extérieure, 90$, 849-3447

206 MÉDECINES DOUCES

ARTHRITE - Vous aimeriez diminuer ou faire disparaître les douleurs. Inf. 622-1617

Détente, technique suédoise masso-diplômé, pour dames de 9h à 21h, 667-1699

MASSOTHÉRAPEUTE diplômée Mado Fontaine 659-6474

209 ORDINATEURS

★ ★ ★ ★ ★
LOGICIELS Shareware pour IBM: finance, jeux, texte, chiffriers, etc., 1.50$ à 2.50 $ (selon quantité). Catalogue gratuit. Ecrivez à: R. Gaudreault, C.P. 1718, Trois-Rivières G9A 5L9

COMMODORE 64, lecteur disques 1541, imprimante 1526. Table de rangement, écran-télé 14", logiciel Paperclip 500$, soir 872-7673.

SPECIAL d'ouverture: disquettes 360 K, 0.35 ¢. Gestion informatique Nadon Enr., 5340 bl. de la Rive-Sud, Lévis G6V 4Z2, 838-1204.

SUPER aubaine, Twinhead AT 286, 16 MHz, VGA couleur, tout équipé avec imprimante, valeur 4150$ à vendre 2800$, 529-9943

AT 386-33, super VGA, 90 MB, 4 MB RAM. Formons groupe d'achats. Tél. 666-0882.

DISK Drive 64C, 100 $, excellent état, moniteur 1802, 150 $, 22 jeux 2-5$ chaque, 658-1928

DISQUETTES 3½" 0.58¢; JVC 0.69¢; 1.44 Mb 1.10$; JVC 1.28$, 1-514-323-8914 en tout temps

386, HD 40 Mo, 1.2 plus 1.44, écran mono, imprimante, souris, logiciels, livres, 1950 $, 653-6005.

IMPRIMANTE Imagewriter II et câble, 1 an d'usure, très bon état, 450 $, soir 628-6435, jour 656-3213

209 ORDINATEURS

LOGICIEL de réseau Novel ELS Level I, version 2.12, décembre 1990, 500 $. 822-0808

1600 LOGICIELS Shareware pour IBM, 4.50$ chacun, catalogue gratuit. Marc Routhier 653-3705.

MAC II CX boîtier seulement, 3200 $, disque dur externe 60 meg, 450 $, 654-1656

NE jetez plus, achete cartouches d'imprimante laser vides, 10 $ 658-2848

AT 286/HD: 40m/mono P.C. PLUS Vente réparation location 849-9151

IMPRIMANTE Apple à vendre, prix à discuter, 624-0481.

IMPRIMANTE Panasonic modèle KX-P1080I, 175$. Tél. 650-0930.

LOGICIELS pour windows, catalogue gratuit, 2.50$/disque 659-5232

MAC Plus 2.5/40, lecteur externe 800K, 1600 $. 622-4610

TOSHIBA portatif 3100-20, logiciels, imprimante, 4200 $ 843-6115

TOSHIBA portable T3200, 40 meg, 622-9118

XT avec lecteur 3½, 5¼, écran et logiciels, 900 $. 663-1452

XT Turbo, 640 k, logiciels, 425 $ réduit 325$, 872-4525

210 OUTILLAGE

MACHINE pour giclage de laine, Star 20256, Wisconsin, 2 cyl., très bonne condition, prix à discuter, 623-5481

217 PHOTOGRAPHIE

AGRANDISSEUR Durst M600, 50mm (format 2¼), 275 $. 687-4798

CANON A-1, 35mm., lentilles 1.8, flash 199A état neuf 380$, 681-3121

L'ANCETRE DES CORRIVEAU VIENT DE Fontclaireau, Angoulême

218 PISCINES

PISCINE 24' Citadelle neuve, 3 lumières, drain de fond, accessoires, deck, 3000 $. 622-6720

STRUCTURE de piscine 24' en aluminium et filtre Jacuzzi, en bon état, 400 $. 831-9305

PISCINE 24', 10 ans d'usure, pompe 1 an, filtre 3 ans, 750$. 872-1835

PISCINE 24 pieds seule, 275$, 877-0750

PISCINE 18', accessoires, voir et faire offre 839-6152

PISCINE hors-terre aluminium 24' tout équipé 1500 $. 661-5121

ROBOT de piscine hors-terre, 1 mois d'usure, 300$. 849-9721

220 RADIOS SYSTÈMES DE SON TÉLÉVISIONS

CASSETTE deck Yamaha KX 630, encore emballé et garantie, valeur 800 $ avec TPS pour 650 $. 833-0368

AUBAINE, TV couleur 20", 99$ et +, garantie, livraison, 658-5435

TELE couleur usagée, Sears, parfaite condition, 100$, 681-2908

TELEVISION couleur Zenith, 21" bonne condition, 95$. 849-8629

220 RADIOS SYSTÈMES DE SON TÉLÉVISIONS

TV-COULEUR en très bon état, 99$. Tél. 523-1293.

232 SANTÉ ESTHÉTIQUE

ELECTROLYSE 15$/hre par électrolyste junior, 653-3134 Ste-Foy

235 SOUFFLEUSES TONDEUSES

SOUFFLEUSE Mastercraft 8 forces, garantie décembre 92, état neuf, 1000$, 667-2097

TONDEUSE motorisée Jacobson, 76", à 3 moulinets, pour grand terrain, 1,250 $, 647-1882, 882-0531

TONDEUSE électrique GE, bon état 50 $, 845-9341

238 TABLEAUX ENCADREMENTS

MIRO, Chagall, Calder, Moore, lithogravures numérotées, signées et encadrées, 654-2819

TABLEAUX: R. Richard, A. Rousseau, T. Lecor, V. Horick, 688-8199, 623-3993

241 TAPIS CARRELAGES

TAPIS bleu multi 10 x 11.8, 50 $; orange multi 9 x 8.6, 35 $; rouge avec brins noirs 12.8 x 10.8, 50 $. 872-9551

VENTE et pose de tapis, prélart, céramique, estimation gratuite, ouvrage garanti, prix compétitif. Rés: 626-6906 ou 877-2467

CARPETTE 9' x 12', marocain, tons orange, brun, blanc, 125 $, 658-4231.

246 VÊTEMENTS

PALETOT homme en camel-hair, très beau, grandeur 38, 80 $; casque castor rose, brun foncé, 45 $, état neuf, 692-0888.

ROBE de mariée et voile, modèle exclusif, 8 ans, 300$, 651-3235

ROBE de mariée, gr. 5-7, modèle 90. A voir! 300 $. Tél. 832-7145.

ROBE mariée, gants, diadème, 9 ans, 652-1035 après 17h & fin. sem.

247 VIDÉO

VIDEO VHS RCA, 2 têtes, état neuf, 300 $, 648-6776.

LOISIRS

252 BICYCLETTES

2 BICYCLETTE de course, fillette, 10 vitesses, roues 24 po., bon état, 40 $, chaque. 527-8281

BICYCLETTE fille bleue, état neuf, 10 à 13 ans, 75 $. 663-1186

MUSTANG 20", enfant 30$, 10 vitesses 26" femme 50$, 661-0434

PEUGEOT 10 VITESSES, homme, bon état, 75 $, 659-1460.

SPORT BAZAR, achat, vente, réparations, location, vélos neufs et usagés, 681-2202

VELO 10 vitesses, pour homme, très propre, 100$, 663-9315

VELO garçon, 24", 10 vitesses, 120 $. 661-8975.

2 VELOS 10 vitesses, 1 Peugeot 23", 1 Raleigh 26", très propres, 100$ chacun, après 17h. 667-1351.

2 VELOS de montagne, 5 vitesses, (10km. seulement), femme (rose), homme (gris), très propres. A vous pour 150$ chacun, jour 650-0620, soir 652-2323.

10 vitesses, homme, femme 26", 27", 60$; enfant 20", 50$; très propre. 529-8716

12 VITESSES, homme, Raleigh, Super Record, tube acier, 27 po., 90 $; 622-0446

10 VITESSES pour homme, 40$, 647-4283

TYPES D'ABONNEMENTS ET TARIFS

Lundi au jeudi: 7 h à 17 h 30, vendredi: 7 h à 17 h, samedi et dimanche: 8 h à 12 h. **647-3333** EXTÉRIEUR (SANS FRAIS) 1 (800) 463-2362

Vente au numéro:
Région métropolitaine: dimanche au vendredi 50¢ l'exemplaire + TPS + TVQ, samedi 1,35$ l'exemplaire + TPS + TVQ.
Régions périphériques: dimanche au vendredi 60¢ l'exemplaire + TPS + TVQ, samedi 1,50$ l'exemplaire + TPS + TVQ.

LE SOLEIL, fondé en 1896, est imprimé au 390, rue Saint-Vallier Est, Québec G1K 7J6, par LE SOLEIL (Division de Groupe UniMédia) qui en est l'éditeur. Seule la Presse canadienne est autorisée à utiliser et à diffuser les informations publiées dans LE SOLEIL. En plus de son équipe de journalistes et de correspondants, LE SOLEIL est membre de la Presse canadienne, laquelle agence est affiliée à Reuter, Associated Press et AFP, et aussi abonné à l'agence AFP et au NYTNS ainsi qu'au service de téléphoto de la PC, elle-même affiliée au service de téléphoto de l'Associated Press.

LE SOLEIL est membre de plusieurs associations et groupements professionnels dont "Audit Bureau of Circulation" (ABC), Union catholique internationale de la presse (UCIP). La direction du quotidien LE SOLEIL ne peut garantir la publication d'une annonce à la date exigée par le client, mais elle s'efforce toujours de se rendre à son désir. La direction du quotidien LE SOLEIL n'assume aucune responsabilité des ennuis, des pertes pécuniaires ou des dommages attribuables à une erreur ou à une inexactitude dans l'illustration ou le texte d'une annonce.

ABONNEMENTS: Livraison par camelots et routes motorisées **La taxe provinciale ne s'applique qu'au Québec.**

Choix d'abonnement	Payé (à la semaine)			Payé d'avance: 6 semaines			13 semaines			26 semaines			52 semaines		
	Tarif	Taxe féd / Taxe prov	Total	Tarif	Taxe féd / Taxe prov	Total	Tarif	Taxe féd / Taxe prov	Total	Tarif	Taxe féd / Taxe prov	Total	Tarif	Taxe féd / Taxe prov	Total
Lundi au dimanche	3,50	0,24 / 0,30	4,04	21,00	1,47 / 1,80	24,27	44,60	3,12 / 3,82	51,54	86,40	6,05 / 7,40	99,85	163,80	11,47 / 14,02	189,29
Lundi au samedi	3,00	0,20 / 0,26	3,46	18,00	1,26 / 1,54	20,80	38,25	2,68 / 3,27	44,20	74,15	5,19 / 6,35	85,69	139,75	9,78 / 11,96	161,49
Lundi au vendredi	2,25	0,15 / 0,20	2,60	13,50	0,95 / 1,16	15,61	28,65	2,01 / 2,45	33,11	55,60	3,89 / 4,76	64,25	105,30	7,37 / 9,01	121,68
Samedi-dimanche	2,00	0,15 / 0,17	2,32	12,00	0,84 / 1,03	13,87	26,00	1,82 / 2,23	30,05	52,00	3,64 / 4,45	60,09	104,00	7,28 / 8,90	120,18
Samedi seulement	1,50	0,11 / 0,13	1,74	9,00	0,63 / 0,77	10,40	19,50	1,37 / 1,67	22,54	39,00	2,73 / 3,34	45,07	78,00	5,46 / 6,68	90,14
Dimanche seulement	0,60	0,04 / 0,05	0,69	3,60	0,25 / 0,31	4,16	7,80	0,55 / 0,67	9,02	15,60	1,09 / 1,34	18,03	31,20	2,18 / 2,67	36,05

LIVRAISON PAR LA POSTE:

AU QUÉBEC (incluant toutes les taxes) 6 sem.: 40,00$ 13 sem.: 85,62$ 26 sem.: 168,01$ 52 sem.: 322,93$

AU CANADA (incluant les taxes) 6 sem.: 38,20$ 13 sem.: 81,80$ 26 sem.: 160,61$ 52 sem.: 308,91$

PAYS ÉTRANGERS (taxes en sus, si applicables) 6 sem.: 98,04$ 13 sem.: 211,52$ 26 sem.: 420,24$ 52 sem.: 831,48$

LE SOLEIL (USPS #003700) is published daily at 390, East St. Vallier Street, Quebec City, Province of Quebec G1K 7J6. Subscription rate per year is 831,48$ (Canadian funds). Second Class Postage paid at Champlain, N.Y. U.S. Postmaster: Send address changes to INSA, P.O. Box 1518, Champlain, N.Y. 12919-1518.

253 CAMPING

TOILETTE chimique, état neuf, capacité 21 litres, 100$, 832-8296.

254 CHASSE PECHE

ACHAT ou échange armes à feu, usagées, payons comptant. Magasin Latulippe 529-0024.

ACHAT - VENTE armes usagées. Payons comptant. Meilleurs prix offerts en ville. Boutique Chasse et Pêche de Québec, 871-1216.

CARABINE Remington, 270, de luxe, tout équipé, 889-9469.

CHALOUPE à vendre, fibre de verre, 16 pi., double plancher, remorque, 2 moteurs Mercury, 9.9 hp et 20 hp., avec accessoires, 4500$, jour 627-4536, soir 622-2612.

EXPOSITION D'ARMES ACHAT VENTE ECHANGE Dim. 28 avril de 9h à 15h, au Motel Universel, 2300 Ch. Ste-Foy, Ste-Foy, prix d'entrée 3$, gratuit pour enfants de moins de 14 ans accompagné d'un parent. Inf. Socoq 628-8404

POURVOYEURS radio communications, 100 watts, 2500 $. 622-1617.

256 CONDITIONNEMENT PHYSIQUE

MULTI exerciseur York 2001, 175$, 626-6965.

259 JEUX / JOUETS

CASSETTE Nintendo Final Fantaisie, 50 $. 624-1146.

6 CASSETTES Nintendo, 75 $ le tout, 658-6952

JEU vidéo Sega (Master), 40$, plus 8 cassettes 20$ ch., 849-3447

TABLES de billard avec ardoise, 4x8 et 4½x9, 843-0702

260 LIVRES / TIMBRES MONNAIE

ACHAT disques, livres, cassettes laser. Je vais à domicile, 651-5206

ACHATS à domicile, livres, disques, cassettes, 881-3098.

ACHETONS LIVRES, allons à domicile. 623-1392

262 RÉCEPTIONS

DAME ferait préparation de buffets de tout genre, spécialité: antillais, prix abordable. Tel. 624-1069.

SUR LA rive du Lac Beauport, salle de réceptions. 849-4486

264 MUSIQUE

AMPLI de guitare Peavey Encore 65 watts, 350$ discutable. 524-7960

A VENDRE piano droit, excellente condition. 627-2859.

CLAVIER contrôleur Midi Roland A-80, 2900 $, piano droit refait à neuf, 2300 $. 527-8185 Harold

CLAVIER Yamaha PSR37, 24 modes d'accompagnement, 100 variétés de son, MIDI, 425$. 527-1783

DISCO mobile, équipement et musique, 3200$, 628-6869.

LOCAUX POUR MUSICIENS Charlesbourg, à partir 169 $/mois Insonorisés et système d'alarme. 849-9560, 651-0220

ORGUE Yamaha D85, 3 claviers, état neuf, valeur 9000$, cause déménagement, 623-4107.

PIANO Bryant 1000$ après 18h 651-2757

PIANO Dominion, congélateur, poêle, tables, 651-2705.

PIANO droit 60 ans, excellent état, prix à discuter, 843-5210

PIANO Heintzman, modèle Scandia, d'excellente qualité, en parfait état, 2800 $. 627-1743 après 17h

URGENT, clavier Korg M1, 2 cartes mémoire, ampli 100 watts, trepied, micro professionnel Yamaha MZ 203, ensemble 2500 $ discutable. Martin 653-9539

VIOLON-moitié tchèque, Stradivarius copie, 250 $. 649-7921.

270 RECHERCHÉ:

ACHETERAIS tables de billard, toutes marques, 843-0702.

EMPLOIS

380 OFFRES D'EMPLOIS

A besoin de conseiller(ere)s en beauté, stage de formation gratuit débutant le 1er mai, aucun investissement, revenu illimité 845-0683

AIDE général demandé pour travail à temps partiel, 49 heures par 2 semaines, dans une cafétéria de communauté religieuse, références requises. Pour entrevue se présenter lundi 29 avril entre 13h30 et 15h30 au 105 rue St-Louis à Lévis.

2 ANS de votre vie pour une retraite prématurée. Domaine à l'épreuve de la récession. Revenus 6 chiffres à travers Royaume-Uni, USA, Allemagne, Canada. Pour rendez-vous, 514-733-2275, 418-847-1368

ASSISTANTE-DENTAIRE demandée, temps plein (32h/semaine), expérience exigée. Tel. 527-2516, 1330 Maguire, Sillery.

ASSISTANTE d'un coiffeur pour salon très à jour. 664-0690 Richard

ATTENTION ATTENTION Emploi temps plein, temps partiel. Disponible le jour ou la soirée. Commission. Salaire + boni. 650-0650

ATTENTION Le Cirque des Shriners vient à Québec. Venez vendre de la publicité et des billets. Très bonnes conditions. Tel. 650-9076.

BARMAN-BARMAID. Cours de bar, service de placement 529-5333

BISCUITS Biscuits diététiques Life Style. Pour devenir distributeur(trice)s. Informations après 18h 878-3627.

CARICATURISTE Recherche(e) avec bon porte-folio, après 18h, 651-1352

COIFFEUR/EUSE, expérience 2 ans, à St-Émile. 843-2711

CONCIERGE demandé, 4½, loyer réduit, épouse maison, sérieux. 658-1228

CONCIERGERIE: couple demandé (Limoilou), 6 logements, devra demeurer sur place, 4½ disponible. Bon prix. Pour juil. 650-6613

COUPLE DEMANDÉ POUR CONCIERGERIE Plein temps, environ 30 à 40 ans. Homme faire entretien, réparation, doit être bon bricoleur. Femme répondre au téléphone et location. Doivent être travaillants et fournir de bonnes références. Salaire à partir de 425 $ par semaine selon compétence, logement réduit et bonus de location. Jour 653-7458, soir 877-0082

CUISINIER demandé pour remplacement estival à temps complet avec possibilité de permanence à l'automne dans une cafétériat de communauté religieuse, expérience et référence requises. Pour entrevue se présenter lundi 29 avril entre 9h30 et 11h30 au 105 rue St-Louis à Lévis

GAGNEZ jusqu'à 352 $/sem pour assembler des produits à domicile, aucune vente, liste disponible, Infopostel Inc. (courtier en employeurs, numéro 1 au Québec) Dimanche ou jeudi 24h, vendredi avant 16h30, samedi fermé, message enregistré, 836-5051 ext 101

CUISINIER(E)RE-saucier demandé(e), minimum 5 ans d'expérience, 824-4478.

IMPRIMERIE: représentant avec expérience. Salaire, commission, dépenses d'auto. 683-2508 Application confidentielle

INVESTISSEURS en bourse regroupés accepteraient nouveaux membres. But: partager outils de placement, frais. Échanger informations pour meilleurs rendements. Tel. 687-2222.

LEADER DEMANDE(E) Recherche une personne dynamique et débrouillarde, pour diriger un groupe déjà actif dans Québec et la région. Doit être honnête et travailleuse. Nous donnons la formation. Temps plein ou partiel. Appeler 1 (514) 492-2049, ou écrire à: Les Arts Celia Inc., 2615 St-Charles, Lachenaie J6W 5L7.

LE PERMANENT COURTIER 30 000 $ - 50 000 $ 75 000 $ OU PLUS Vous avez 28 ans et plus, Sec. V, automobile, aimez le public, êtes une personne dynamique... Une carrière en immobilier vous conviendra. Joignez un Courtier à la mesure de vos aspirations!
Ste-Foy Boul Laurier 653-6720
Québec / Les Saules 843-5111
Ste-Foy / Plaza Laval 656-6521
Neufchatel / Loretteville 842-9996
Charlesbourg / Beauport 628-6735
Ste-Foy / Du Vallon 658-7000
Cap-Rouge / St-Augustin 651-1821
Charny / Rive-Sud, 832-4602 Lévis-Lauzon, 837-8836

MAGASIN de détail recherche personne pour travail d'entrepôt et service aux clients. Temps plein. Tel. après 19h. 839-2144.

MECANICIEN de machinerie lourde demandé, salaire selon expérience, immédiatement, 654-1062 entre 8 et 17h, lund. au vend.

MONTCALM, couple demandé, 4½ disponible, rabais sur loyer.

OCCASION UNIQUE 42 000 $ à 84 000 $ et plus par an, compagnie internationale avec 35 ans d'expérience, recherche quelques représentants(es) avec auto, pour les territoires du Québec métropolitain. Nous fournissons entraînement complet et programme d'avancement. Entre 9h et 17h 623-6645 ou 623-6654

OPPORTUNITE d'affaires, personnes ambitieuses, travail temps plein ou partiel, dans le domaine de l'environnement, possibilité de revenu dans les 5 ou 6 chiffres. M. Patry 847-8003.

PATISSIER demandé, 1 à 4 ans d'expérience. 694-9626

SECRETAIRE très autonome Word Perfect à 100%, aimant le public. Automobile. Laisser Nom, adresse et No de tel à 877-3218 pour entrevue

TECHNICIEN(NE) EN SYSTEME ORDINE AVEC EXPERIENCE
Connaissances:
- DOS
- NetWare
- Logiciels d'application
- Bureautique
- Divers

Carte de communication:
- ARCnet
- Token ring
- Ethernet

Posséder voiture
Connaissance de l'anglais un atout
Faire parvenir curriculum vitae: Systèmes ACCI inc. 945, Newton, suite 226 Québec (Qc) G1P 4M3

VENDEURS VENDEURS VENDEURS Recherchons bons vendeurs de plus de 21 ans, avant belle personnalité. Offrons entraînement complet, véhicule de compagnie, revenus de 600 $ à 1200 $ commission par semaine. Pour rendez-vous: M. Arsenault 683-1162

VOUS AVEZ PERDU VOTRE EMPLOI! VOUS AVEZ PEUT-ÊTRE DES RECOURS POUR DEFENDRE VOS DROITS! Informez-vous auprès de: La Mutuelle de Services aux Salariés et Cadres 527-3587

WordPerfect Corporation, société d'informatique de réputation internationale, est à la recherche d'un représentant pour la ville de Québec et sa région. Les candidats à ce poste doivent être Canadiens ou détenteurs d'un visa de résident. La personne choisie servira d'agent de liaison entre WordPerfect Corporation et les revendeurs de logiciel locaux ainsi que les services gouvernementaux et les établissements scolaires qui distribuent ou utilisent les produits de cette société. Elle sera ainsi amenée à faire des présentations ou démonstrations et participera à des activités de vente et de formation. Il est nécessaire que les candidats à ce poste présentent bien, s'expriment avec facilité et aiment le contact avec le public. Pour poser sa candidature, il est préférable de connaître les produits WordPerfect ou d'autres logiciels/ordinateurs et d'avoir de l'expérience dans le domaine commercial. Afin d'obtenir de plus amples informations, appeler le 801-222-5000 d'ici le 8 mai.

383 SERVICES DOMESTIQUES ET GARDERIE

BEAUPORT, mère garderait enfants chez elle, de tout âge, en tout temps. 647-6886, 667-8710.

DAME garderait enfants chez-elle Charlesbourg, le jour, 624-1069

DAME honnête et fiable ferait entretien ménager, 660-0211

FERAIS GRAND MENAGE, entretien ménager, lavage de vitres et fenêtres, époussetage, aspirateur, miroirs, etc., 628-4930

FERAIT ménage maison privée, Ste-Foy, Sillery, Québec, 831-1854

GARDERAIS bébé enfant à la semaine, 15$/jour, Limoilou, 626-3016

GOUVERNANTE française 45 ans, diplôme auxiliaire puéricultrice, permis conduire, souhaite poste au Québec. Logement privé avec contrat minimum 1 an. Solange Vandeputte, Château de Vaux, 71960 Verze, FRANCE Tel:85 33 35 70 après 20h00.

GRAND ménage du printemps, contactez Mme Beaudoin 527-8284.

HOMME ferait entretien ménager de tout genre. Alain: 648-6127

MONTCALM, cherche aide familiale pour garder enfants à la maison jeudi et vendredi. 683-2805

RECHERCHE gardienne pour 2 enfants: 4 et 5 ans, de 8 à 16h, à mon domicile, Ste-Foy, 653-8594.

STE-FOY, garderais enfants chez moi, de 0 à 4 ans, de jour et de semaine, 657-1978.

385 SERVICES SPÉCIALISÉS

A 527-9084, 871-4809. COMPTABILITÉ, tenue de livres informatisée, états financiers, paies, impôts entreprises et particuliers.

A 623-9568, service comptable personnalisé pour PME et particuliers, impôts, etc.

A 663-4543 ou rés. 667-0267 François Thèberge, B.A.A. Services comptables

A 832-5402, services comptables pour PME. Martin Pouliot B.A.A.

COMPOSITION LASER Traitement de texte 648-8023

COMPTABILITÉ Tenue livres, impôts, préparation paie, états financiers mensuels. Travail impeccable. 658-2442

GRAPHISME ET TRAITEMENT DE texte, laser 871-8955

IMPOTS 90, longue expérience, conseils techniques, service à domicile, Regent, 683-2750.

IMPÔT PERSONNEL A partir de 15 $. 659-2696

INFORMATIQUE CARO ENR. TRAITEMENT de texte et vente tel.: 628-1664, fax: 628-8883

L.R.V. comptabilité PME, impôts expérience 20 ans. Lise 627-1145

PRENDRAIS tenue de livres, comptabilité, paye, etc., 527-2836

PRODUCTION document au laser service personnalisé. 842-3383

REAL TREMBLAY C.A. comptabilité, état financier, impôt 651-6936.

SERVICE aide à l'emploi, hôtellerie, restauration. Applications Baie James. CPC Comm 627-5651

WORD PERFECT 5.0, cours privé, travaux 628-1754

388 RECHERCHÉ: EMPLOI

ETUDIANT en maîtrise recherche emploi d'été. Bilingue, débrouillard, possède expérience dans plusieurs domaines: enseignement, hôtellerie, menus travaux, etc. Possède auto. 648-0677

FINANCE

391 ARGENT DISPONIBLE

A BAS LES PROBLEMES VOUS êtes propriétaire avec problèmes financiers, communiquez avec P. A. Douville de Gestion Drolet Douville inc. courtier en financement. 652-7170

ACHETE comptant chèque postdaté, compte à recevoir, hypothèque, balance prix vente. 652-8432.

REDRESSEMENT d'entreprises, gestion, négociation. 622-5787

397 OCCASIONS D'AFFAIRES

ASSOCIE DEMANDE Compagnie de nettoyage de tapis et de meubles recherche vendeur sur la route avec expérience, pour vente et service, capital requis. Faire parvenir c.v.: C.P. 5394, Beauport, Qc G1E 6C3.

FLORIDE Franchise (souvenirs touristiques), personne fiable, travail agréable, possibilité 100 000 $ et plus par année, capital requis 25 000 $, anglais non nécessaire. Tel. 1(514)278-1898

FRANCHISE DISPONIBLE Dépanneur Proxi CAPITAL REQUIS Daniel Brousseau, 655-0184

GROUPE investisseur, 24 logements, 10 propriétaires, mise de fonds entre 10 000$ et 15 000$, 822-0606

INVESTISSEUR, quadruplex neuf, clé en main, revenu garanti, Daniel Langlois 878-2092

IMMEUBLES

LOGEMENTS

400 ANCIENNE-LORETTE

A 872-3451 **2 MOIS GRATUIT** **4½ moderne, intercom, immédiatement ou juillet, 1519 Place des Coteaux, App. 204**

A 1509 PL. DES COTEAUX Grand 3½ 4½, moderne, spacieux, tranquille et facile d'accès, 872-1671, 872-0164

A 877-8601 1315-1335 De la Colline, grand 4½, près des services. 653-1242.

A 1200 BORDUAS Immeuble récent, tout inclus, 3½, 4½, 5½, concierge. 872-7891

A 664-0641, spacieux, 3½, 4½, juillet, moderne, insonorisé, ascenseur, intercom.

A ANCIENNE-Lorette, grands 4½, modernes, services + promotion, juil., sept., oct. 871-4878.

A LA COLLINE 3½, chauffés éclairés, prix spéciaux, 872-4289

ANCIENNE-Lorette, 4½ dans maison unifamiliale, bien situé, vue sur la ville, stationnement. Jour 683-7503, soir 871-9822.

A SOUS-louer grand 4½, libre immédiatement, vue imprenable sur la ville. 440 $/mois. Soir. 877-6663

AUBAINE, sous-location, juil., 4½ - 435 $. 688-8533, soir: 877-4315

2½ AVEC buanderie, 300 $ chauffé, éclairé, juillet, 877-4315

4½ 5½ avec garage intérieur, secteur tranquille, près d'un boisé, de 495 $ à 750 $. 626-7883, 627-5145

3½ dans triplex, patio privé, 450$ chauffé, éclairé, 832-9574, 872-6618

3½, 5½, 1520 de la Pente, propres, 871-9006, 872-4564

GRAND 4½, insonorisation, bien situé, 450 $, libre en juillet. 871-2145, 842-6990, 882-5021

4½, 5½, Résidentiel, chauffés, stationnement. 877-5522, 872-7990.

TRES GRAND 5½, 2 étages, 3 chambres, 2 salles bains, salle dégagement, garage double. 871-3369

401 BEAUPORT

A 622-4544 **PROMOTION OU MOIS GRATUIT** 2½, 4½ tout compris, piscine 663-7979, 653-1242

A 661-9338 **JUILLET GRATUIT** GIFFARD, immeuble récent, chauffés, eau chaude, éclairés, grand, terrain, ascenseur, tapis, balcon, 4½: 495 $. 2½: 360 $.

A-1, 2½ 325$ meublé tout compris 4½ 475$ tout compris ACCES FACILE VUE SUR FLEUVE 622-9191 poste 77969

A 76 DU COLLÈGE Manoir des Érables, attrayant 4½, verdure, piscine, insonorisé. 660-0624, 529-7276

A 1809 - 1831 Drouin, 2½, 3½, 4½, rénové, balcon, porte-patio, entrée laveuse/sécheuse, près de tout. 666-5670, 666-7171, 524-0148

A 3465-3475 PETITCLERC 3½ meublé, 4½, libre et juillet, 5½: juillet, 667-8418, 661-0232, 667-5207, 661-9246

A 708 BD STE-ANNE 1½, 3½ Meublés, 4½, libre et juillet, 666-7760, 667-8418

A 667-8514 GIFFARD Grands 3½ 4½ 5½, très propres, vue fleuve, balcon, 626-4141.

A 666-6839, 3½, 4½, 5½ libres, 1 mois gratuit, 3½, 4½, 5½ juil., tout compris, près tout, service A-1, côté Hôtel de ville, 623-1762

A 666-8890, 4½ pièces, aspirateur central, intercom, insonorisé, vue sur le fleuve, 849-6012

A 663-4038 3½ libre, 1 mois gratuit, 3½ juil. 1/2 mois gratuit, près tout, service A-1, 623-1762.

A 622-4544, condo 4½, impeccable, libres immédiatement ou juillet. 653-1242.

A 664-1115. Luxueux, insonorisé Vue fleuve, grands 3½, 4½ Près axes routiers. Gratuité

A 85 CARMICHAEL, 1 mois gratuit, 3½: 325 $, 4½: 390 $, chauffés, éclairés, 661-7534.

A 410$, 4½, libre, rénové, chauffé, parking, 688-1306 jour 646-8011

A 666-5221, 4½ libre; 3½, 4½ juil, très propre, service A-1, 623-1762.

A 167 JOLIVET 4½, demi-sous-sol tout compris, 460$, 663-4978

A 226 Delage, 4½, juil. ou avant, 3½ meublé, 688-0031, 525-6857

A ACCES AISE A voir, au Manoir Salaberry, piscine, 3½, 667-6897

A 849-5060, 667-1710. Agréables 3½ 4½, balcon, buanderie, chauffés, casier. Bonus.

A BAS prix, 4½ neuf, près de tout, 430 $. 623-0651, 627-2446

A BEAUPORT 3½, 4½ Libre immédiatement ou juillet 3405-15 Petitclerc, chauffés, éclairés, près autobus, école secondaire. Jour 667-1054 ou 682-0307, soir et fin de sem. 667-1054 ou 872-6714.

A BEAUPORT 4½, juillet, bois franc, chauffé, 667-7697, 667-0744

A Beauport, grand 5½ chauffé, connections laveuse, sécheuse, frais peinture, libre immédiatement, 430$. 661-2375.

A BEAUPORT - PROMOTION 3½, 4½, semi-meublé ou non, juillet. A voir! 663-7000

A BEAUPORT, rue Delage, 1½, 3½, 4½, propres, chauffés, éclairés, eau chaude. Sonia 666-4831

A BEAUPORT, très grand 4½ pièces, 440 $ chauffé, éclairé, repeint, tapis neufs, vue sur ville de Québec, fleuve, 2 balcons, stationnement, libre, 667-7034, 622-2232

A GIFFARD, 3430 Petitclerc, grand 4½, chauffé, eau chaude 465$/mois, 1 mois gratuit, immédiatement et juillet, 666-3375.

A Giffard, maison privée, 4½ pièces, chauffé, éclairé, entrée laveuse, sécheuse, stationnement, 445 $ par mois, juillet. 667-2204

A LOUER, GIFFARD, 4½, entrée laveuse sécheuse. 663-6057 524-0620

A Place Orleans, chauffé, éclairé, 4½, 3½, 2½, mois gratuit. 628-1854, 877-0769

A Place Orleans, 1 mois gratuit, 2½ 4½, 622-1649 660-2421 626-2402

AU 661-7270 2½ 3½ 4½, libre, juil., piscine, entrée laveuse/sécheuse partout, 166 Seigneuriale, app. 7

AVENUE Royale, face Pharmacie Racine, 8½ pièces, chauffé, libre 1er juillet, 600$ par mois, 663-3862.

AV Ruel 2½ mai, 3½ juin 4½ 5½, rénovés, à partir de 240$. 663-4534

BEAU 3½ Giffard, chauffé, éclairé 661-4532

BEAUPORT, maison en rangée 7 pièces, juillet, 625$, 681-6863

4½, BIEN insonorisé, planchers béton, 663-3957.

4½ CHAUFFAGE électrique, centre-ville, 661-5216, 663-9603

3½ 4½ CHAUFFE, eau chaude, entrée laveuse sécheuse, 661-4951

3½, 4½, CHAUFFES, éclairés, près autoroute et tous les services, buanderie, endroit très paisible, 667-9325

3½, 4½, CHAUFFES, éclairés, face fleuve, possibilité semi-meublés, buanderie, service conciergerie, 667-9325, 666-9993

1-2½, 1-3½, CHAUFFES, meublés, éclairés, pas d'entrée laveuse, sécheuse, stationnement, 310 $, 365 $. 661-5727.

3½ 365 $. 4½ 440 $. chauffés, éclairés + cabanon, 667-9998.

CONDOS A LOUER 3½, 4½, 5½, vue panoramique. 666-3706, 652-9711.

COURVILLE 4½ chauffé, porte-patio, parking, très tranquille 415 $. juillet, 663-0513

COURVILLE, 25 Isaie, 4½ chauffé, éclairé, eau chaude fournie, stationnement, 345$/mois, 828-2507.

COURVILLE, 5½, chauffé, eau chaude, stationnement, 663-3876.

COURVILLE, 4½, tranquille, chauffé, 400 $/mois, juil., 822-2847.

DUPLEX, très beau demi sous-sol, 4½ tout compris, 545 $ par mois. 661-4690 ou 666-4865

GIFFARD, 2301 Deblois, 4½ non meublé tout compris, juil. 663-7256

GIFFARD, 3½, stationnement, 315$/mois, 1er juil., 664-0377.

Giffard 4½ eau chaude, laveuse sécheuse 350$ 661-5854

GIFFARD, 3½ 4½ 5½, chauffés, eau chaude, 667-2081, soir 667-0567

GIFFARD, 2780 Gaspard, 4½ 435$ chauffé, autobus, école, 626-9178

GIFFARD, 3½, 4½, juil., près services, 667-0946.

GIFFARD, Av Drouin, 4½ moderne, demi-sous-sol maison seule, stationnement, 661-0169

GIFFARD, Bourg Royal, 4½, 1er étage, stationnement, juil. ou avant, 355 $ rénové. 663-6412

GIFFARD Mgr Gauthier 2½, 4½ juil., près église, école, 663-0745

GIFFARD rue St-David, demi-sous-sol 3½ chauffé, 340$, 667-4955

GRAND 4½, rue Francheville, belle vue, 2 portes patio, chauffé, 420$ mois, 666-8973, 667-9619

GRAND 4½ rénové, chauffé, porte patio, intercom, 1 mois gratuit. 623-2421

GRAND 4½ chauffé, eau chaude, près Woolco, libre et juil., 667-3449

A Beauport, 1½, 2½, 3½ 4½ 5½, tout compris, vue sur fleuve, près piste cyclable, 1 mois gratuit, 666-1394.

JUIL., 135 St-Jules, 4½, 3½, très propres, eau chaude, entrée laveuse, sécheuse, 667-8630.

1½ juil., semi ou meublé, chauffé, eau chaude, près Racine, 666-8093

MANOIR BEAUPORT INSONORISES 1½, 3½, 4½, 5½, ascenseur, intercom, piscine, buanderie gratuite, grand terrain sur pelouse, endroit tranquille. 666-8754, 667-3430

3½ MEUBLE, chauffé, près boulevards, libre, 626-7069, 849-5060.

1 MOIS GRATUIT, 3½, 4½, libres, Francheville, semi-meublés, éclairés, 667-6065

MONTMORENCY grand 3½, 666-5933, 822-2307, 667-1183

NEUF, 3½ chauffé, eau chaude fournie, entrée laveuse, sécheuse, 345 $. 666-0993, 692-2022

PETITCLERC grands 4½ très propre, ensoleillé, chauffé, eau chaude comprise, 666-3375

PLACE EVANGELINE **1½ 3½ 4½ 5½ JUILLET** Chauffés, éclairés, buanderie, concierge, ascenseur, piscine, stationnement intérieur et extérieur, construction béton épreuve du feu près centres d'achats et hôpitaux **663-1551 663-2771**

QUARTIER neuf, 3½ sous-sol, maison privée, 325$, 661-9493

5½, REZ-de-chaussée duplex, rue Gaspard, 622-1269.

RUE GASPARD, 4½, 1er étage, grande cuisine, chauffé, eau chaude, près autobus. Tel. 628-7321

3½, 4½, semi ou non meublé, chauffé, eau chaude, juil. 666-0239

VILLENEUVE, 3½ meublé désiré, tout compris, 4½ non meublé, chauffé, eau chaude, juil., 666-8973

402 CAP-ROUGE ST-AUGUSTIN

A 654-9002 ou 654-0132 4½ MODERNE, près Séminaire, entrée privée, 2 stationnements, balcon.

A 652-1820. Des Chasseurs Grand 4½ insonorisé, récent MOIS GRATUIT

A 650-1083, 658-2760, Domaine des Soeurs, A VOIR, 4½, neuf, balcon, insonorisé

A 872-1345 2½-3½-4½ chauffés, éclairés 653-1242

A 1308 Provencher, 3½, 4½, libre ou juil., 651-4878, 657-1176

A Cap-Rouge, 4½ récent, style condo, immédiatement et juillet. **MOIS GRATUIT** 847-0795, 650-5597

A CAP-ROUGE 2½, 3½, grands 4½, vue fleuve, près de campus étudiant, libre et juillet, 563-8345, 653-5530

A CAP-ROUGE, grand impeccable 5½, secteur privé, 681-9362.

A la limite de Cap-Rouge et St-Augustin, spacieux 4½, 5½, 872-1345, 653-1242.

A ST-AUGUSTIN, 2½ 3½ 4½ centre-ville, libres 1er juil., 878-2092, 878-2400 G. Demers

CAP-ROUGE, 3½, 4½, chauffés, éclairés, très bien situé, tranquille le jour: 653-7707, soir et fin de semaine 658-2304.

CAP ROUGE, condo impeccable, 2 chambres, 2 parkings, boisé endroit calme, 623-2731, 626-0362

4½ DANS triplex, près campus, moderne, neuf, 515$, 872-4831

DOMAINE DES SOEURS Luxueux 4½ style condo, terrasse, bon prix, avril, juil. 839-0755

DOMAINE des Soeurs, grand 4½, récent, ensoleillé, propre, juillet, 654-0381.

DOMAINE des Soeurs, superbe 4½, mois gratuit, 652-7620.

LOUABLE 1er juil., 3½, côté sud, 295 $/mois, 651-6595

1314 PROVENCHER 4½ 5½ ensoleillé buanderie, balcon, entrée laveuse, sécheuse, 522-8328, 651-3130

RUE DES CHASSEURS Grand 4½, juil., 529-5388

ST-AUGUSTIN, 4½, demi-sous-sol, chauffé, éclairé, très ensoleillé, stationnement, 878-4221.

ST-AUGUSTIN, 4½ dans quadruplex, paisible, près des services, insonorisé, 626-7410.

ST-AUGUSTIN, 3½ 4½ neufs, libres Claude Langlois soir 622-4965

ST-Augustin duplex, étage du haut, 5½ moderne, 570 $, 659-4427

ST-AUGUSTIN, près du séminaire, 1½ à 6½, chauffés, éclairés, semi-meublés, 871-5537, 833-0813.

403 CENTRE-VILLE

A 524-2024 aubaine, + de 200 logements, 2½, 3½, neufs, tout compris, ascenseur sécuritaire interphone proprio DEMENAGEMENT GRATUIT

A 680 St-Vallier est, près Palais Justice et RAAQ, 2½ 4½ libres ou juil. rénové, sécuritaire, 648-6231

A 541 Jerôme, 5½, 355 $ non chauffé, tranquille, 681-2209

A 872-4674, grand condo, 2 chambres, près St-Charles, terrasse.

A 652-1345, 648-9607 3½, refait, modernes, libres, meublés ou non.

A ARAGO, 4½ avril, 3½ meublés ou non, 688-0031, 525-6857

ABSOLUMENT A VISITER 1-2½, 4-3½, repeints Meublés ou non, libres 649-9245, 878-2257

A LOUER 2½ rue Prince Edouard, libre et juil. 647-2500

5½ A LOUER, entrée laveuse sécheuse, boul. Charest, chauffage à l'huile. Tel. 529-5978.

ARAGO, 2 X 2½, libre juil., à voir! 315$ - 320$, 648-9064

A VOIR! Loft, 1½, 2½, 3½, 4½, rénovés, à partir de 325$, immédiatement et juillet, 663-4534.

6½ CHAUFFE, 4 chambres, près Parc Victoria, 575$, grande galerie avant et arrière, 648-8884

3½ 4½ CHAUFFES, très propres, juil., 340$, 350$, 529-7453, 656-9682

2½ 3½ 5½ comparez couple personne seule calmes neufs 666-4258

DE la Reine près de la Couronne grand 5½ chauffé, 450 $. Aussi 3½, 4½, 688-0251

387 DUPONT, 2½ tout compris, 260$, 529-7417, 522-4609

GRAND 5½, sur 2 niveaux, rénové, près Parc Victoria, 375 $. 849-0622, 648-0792.

3½ PIECES, chauffé, meublé, éclairé, 3e étage, libre, 522-7777

RUE Napoléon, 4½ pièces, planchers bois franc, balcon, 3e étage, 1er juil., 280 $/mois, 663-3862.

VILLAGE DE L'ANSE 2½ 4½, chauffés, éclairés, 522-8899 de 8h30 à 16h30

404 CHARLESBOURG CHARLESBOURG-OUEST

A 624-2658 5425, 5E AV ouest 3½ 4½ 5½ près de tout Béton, intercom PROMOTION SPÉCIALE 623-3045, 681-5249

A 4150 PL. GROS PIN 3½, 4½, 5½ chauffés, éclairés, meublés si désiré, stationnement, service de conciergerie, près commodités, 627-5310

A 623-3986, Charlesbourg, très grand 4½, entrée laveuse - sécheuse, salon 12 x 15, cuisine 12 x 18, stationnement, 2 galeries, tranquille: aussi grand 3½. Encore prix très raisonnable

A 6350, 1ERE Av Attrayants 3½ à 5½ piscine, près services **623-9557, 529-7276.**

A 5475 3e Avenue ouest, grand 4½, chauffé, eau chaude, planchers bois franc, piscine extérieure, près Atrium et services, après 18h, 627-2003, 877-2964

A 871-2499, prix spécial secteur résidentiel, 2½, 3½ juil.; 4½ mai - juil. très beaux logements, tout compris. Tel. 628-4641.

A 900 DE L'OISE (47eme Rue est), spacieux 4½, récents, insonorisé, concierge. Avril et juillet. 623-5116, soir 651-5969

A 5060, 5EME AVENUE 4½, sur étage, chauffé, eau chaude, entrée laveuse, sécheuse, 628-8013, 623-1718.

A 622-2266 Super promotion, 4½, 5½, près services, ascenseur, insonorisés, balcon. Boni alléchant. A visiter!

A 2255 DES TOURS Grand 5½, stationnement, sept., beau secteur. 624-8236, 658-5447

A 622-2526 PRES Atrium, 4½, 5½ libre et juil. récents, calme, mois gratuit

A 622-6590, 622-4773, spacieux 3½ 4½ 5½, 5280 Henri-Bourassa, ascenseur, intercom balcon planchers béton

A 688-8531, 624-4611, Lebourgneuf **GALERIES CAPITALE** Aubaine 4½, neuf, balcons

A 623-3045 623-9601 Juillet, 3½, 5½, entrée laveuse, sécheuse, stationnement.

A 5850 3E Ave E., 3½ libre, entrée laveuse, sécheuse, 4½, 463 $, parking additionnel gratuit 622-2952, 663-6326.

A 628-5125 681-1588 2 mois gratuit, 4½ 3½, 2½ semi-meublé, béton, intercom, 626-4948

A 7880 TRUDELLE 4½, chauffés, eau chaude 623-8984, 681-5249

A 626-0976, 653-7090 **4½, MOIS GRATUIT** rénové, spacieux, libre et juil.

A 355, 54E RUE OUEST 4½ mois gratuits, libre & juil. semi-meublé ou non, 1er, 2e, 3e, 622-0684, 622-8430.

A 2 MOIS GRATUITS Grands 4½, ensoleillés, accès rapide. Le Monelier, 485$. 835-6344

A 622-0684, 622-3328, 1 mois gratuit, mai, 4½ chauffé, eau chaude, 485$

A 875-1626, Atrium, juil., grand 4½ impeccable, tranquille, 2 balcons, porte-patio, 510 $ tout inclus

A 624-9432, beaux 3½ libre, 2½, 3½, 4½, juil., 1 mois gratuit, impeccable, très bien situé.

A 4230 DES CYPRÈS 5½ libre, 3½, 5½ juil. 623-2807

A 1369, 80e Rue est, 4½, condo luxueux, intercom, insonorisé, 475$, 623-4064

A 5e Avenue est, 4½, ensoleillé, chauffé, eau chaude, impeccable, 475 $, libre, 849-6600, 626-1825.

A 80e E, 5½ TRIPLEX Grand 828-9213 666-3206 849-5060

A 622-4544, 3½, 4½, chauffés, eau chaude. PROMOTION. 653-1242

A 626-8279, 628-2808 Av Paiement, 4½ libre et juil.

A 623-0808, 626-8279 Des Cyprès 3½ meublé ou non

A 51EME Rue ouest, extra propres, 5½, 515 $. Chauffés, eau chaude, 628-6784, 661-4777

A 688-9883, 527-5573, 627-0452 5½, chauffé, eau chaude

A 623-3041, 4½, moderne, style condo, juil., 525$ à 565$

A 623-1762, 3½ libre, 1½, 3½ juil., service A-1, coin Capitale/1ere Av.

A 626-6808, grands 3½, 4½, entrée laveuse sécheuse juil

A 624-0646, 652-7703 2½, av de Laval, juillet

A 230, 47e Rue O, grand 4½, rénové, chauffé, porte patio, 648-1535

A 624-4424, venez négocier, beau 4½ juil. ou oct. bonne affaire.

A 622-9621 ou 871-2587, 3½, 5½, intercom, casier, balcon

A 63e Rue E, 1 mois gratuit, 4½, 622-1649, 623-2200, 626-2402

A 843-1071, 622-3328, Très grand 4½, mois gratuit(s)

A 628-3893, 4½, moderne, central, belle promotion

A ABSOLUMENT VOIR Grands 3½ à 6½, à partir de 320$, 622-0910

A aller voir, 3½, 47e rue, semi-meublé laveuse-sécheuse, 842-6697

A ATRIUM, beau grand 3½, récent, chauffé, éclairé, 385$, 628-1854, 877-0769, 627-2537, 623-7795

ABORDABLE 3½, 4½, 5½, bain tourbillon, piscines intérieure et extérieure, salle de conditionnement, bronzage, sauna, tennis, allocation pour déménagement, 623-9588, 627-5145.

ABORDABLE, 3½, 4½, balcon, près nouveau cegep, 622-2893. 1 MOIS GRATUIT

ABORDABLE NOUS AVONS CE QU'IL VOUS FAUT

Logements et condos à louer, beaucoup d'inclus, centre sportif. 527-5538, 627-5145

A boul. Jean-Talon est 1273 2½, meublé, repeint, libre. Grand 4½ porte-patio, pour juil., 872-1560

A CHARLESBOURG Maintenant mois gratuit, 2½, 3½, 4½, 5½ meublés si désiré, chauffés, eau chaude, piscine, stationnement. Unités disponibles pour juillet. 622-3719

A CHARLESBOURG Grand 4½ pièces, libre immédiatement ou 1er juil. près de tous les services publics, chauffé, eau chaude, non éclairé. 5102 des Blaireaux. Jour 682-0307 Soir et fin de semaine 872-6714

A Charlesbourg, Habitat du Jardin, 4½, 5½, béton, 2 ascenseurs, 2 balcons, magnifique vue panoramique, tout inclus, 623-8952

A Charlesbourg-est 4½ neuf, promotion sur place avant mai, 664-0641, 682-3559

A CHARLESBOURG E., 4½, libre, bien situé, 622-6782.

A louer grand 4½ insonorisé mois gratuit, Place Belfort, 623-2703

A louer, vie de condo, 4½, entrée laveuse sécheuse, 627-1300 524-0620

HABITER LA SEIGNEURIE HENRI-BOURASSA C'EST ACCÉDER A UN MIEUX-VIVRE 1½, 2½, 3½, 4½, 5½ Ascenseur, garage, piscine, tennis, sécurité, buanderie 10 minutes de la colline parlementaire **PROMOTION SPÉCIALE** Information Lun. au ven.: 13h à 20h Sam. et dim.: 13h à 16h 5350, Henri-Bourassa bureau 195 Charlesbourg **627-2052**

TERRASSES DU FAUBOURG Site prestigieux, voisin du Parc Montagne Des Roches, soit coin Jean-Talon Est et rue Montagne Des Roches. Vue splendide sur toute la Ville de Québec, fleuve St-Laurent, Lauzon et Pointe de l'île d'Orléans. **Entièrement neufs 3½ - 4½ - 5½** Avec 2 PISCINES CHAUFFÉES, très grand balcon, interphone, certains avec bain tourbillon, grandes pièces à air libre, planchers de béton. *Réservez maintenant pour meilleur choix* **628-7209, 624-2989**

A NOUVEAUBOURG Mois gratuit, 3½, 4½, tout inclus, concierge, 622-3340, 628-8094

APPARTEMENT-TÉMOIN A VISITER Ouvert tous les jours, 4½ neuf, planchers béton, système alarme, intercom. Voisin des Halles de l'Automobile, 655-1144, 628-4551

A ST-RODRIGUE 3½, meublés si désiré 628-2797, 626-5468, 623-8621

A St-Rodrigue, 4½, maison qui n'a que 3 loyers, 1er étage, très ensoleillé, très tranquille. Téléphonez entre 18h et 21h: 626-4852

A ST-RODRIGUE, grands 4½ (juil.) et 2½ meublé (libre et juil.), 628-4743, 627-1800.

A St-Rodrigue 5½ chauffé eau chaude, parking, 490$ 628-3766

ATTENTION, Château-Bigot, 5½ neuf, plancher béton insonorisé, boni 20 premières locations, vous recevez 1 semaine, 2 personnes Acapulco pour bail de 24 mois. 622-2641

AU 102 42e Rue ouest, beau 4½, libre juillet, 360$, 626-1152.

AU COEUR SERVICES 3, 4, 5, entrée laveuse sécheuse, prise auto, ascenseur, 623-9219

A VOIR grand 3½ chauffé, entrée laveuse, sécheuse, juil, 628-1883

BEAU 2½, pour personne seule et calme, dans résidence privée, aires ouvertes, rez-de-chaussée, foyer, plein air, nature, ski, près Lac-Beauport, 849-2926

BOUL. Cloutier 2½ poêle et frigidaire fournis, chauffé, éclairé, stationnement, demi-sous-sol, quartier résidentiel, 375$ mois. 623-8327, 627-3120

BOURGROYAL, 4½ porte patio, remise près services/St-Jean Eudes 440$ bur 623-2826 rés 849-8375

Charlesbourg, 80eme Rue O., 4½ chauffé, demi sous-sol, bien éclairé, 623-0390

CHARLESBOURG et Limoilou 2½ à 6½, chauffés, éclairés, 849-1137

4½ 3½ Chauffés, éclairés, possibilité semi-meublé, près tous services, intercom, buanderie, 623-8613

1500 CHAUVEAU 4½ 1er étage, 415$, planchers bois 3½ demi-sous-sol 350$, 667-3048

DUPLEX 5½, repeint, spacieux 610$ tout compris, juil., 626-8528

46EME Rue, 3½, 346 $ et 378 $, tout compris, 623-4080, 682-0145.

445 46EME RUE Est, 4½ chauffé, eau chaude, Soir, 626-8089

43EME Rue Ouest, 4½ chauffé, eau chaude, cour privée, 623-3885

60E Rue est, dans jardin, entrées individuelles, chauffage non compris, 4 pièces 375$, libre juillet, 2 pièces meublé, libre maintenant 230$, 628-0738, 623-4627.

49e RUE ouest, beau 3½, libre juin ou juillet, 423$/tout compris. Soir 626-0641, 623-2641

43e RUE Ouest près 1ère Av, 3½ chauffé, eau chaude, 2e étage maison seule, 340 $, juil, 628-6357

GRAND 4½ neuf, 989 80eme rue Est, libre juillet, concierge 623-7593, Morin, 687-3928.

GRAND 5½, chauffé, eau chaude, 1er plancher, piscine extérieure, 1er juin, 425 $, 628-9568, 623-2789

GRAND 3½ semi-meublé, libre juin, près polyvalente, 623-2590

GRANDS 4½, 3½, tout compris, près services 626-2786, 848-1121.

IMMEUBLE de prestige, 3½, 4½, ascenseur, intercom, béton, immédiatement et juillet, 622-3277.

IMMEUBLE impeccable, 2½ 3½ 4½ chauffés, 623-4522, 525-9503

Immeuble récent insonorisé 4½ ensoleillé, frais peint 692-1257

JEAN-TALON / H. BOURASSA Attrayants 3½, 4½, rénovés, entrée laveuse sécheuse, intercom, porte patio, avril, juil, 839-0755.

JUILLET, 440 $, mois gratuit, 4½ tout inclus, demi sous-sol, 622-4762

3½ JUILLET, demi sous-sol, personne aimant tranquillité, 622-4347

LE 4160
SPACIEUX 3½ 4½ 5½
DISPONIBLES: AVRIL OU JUILLET
- Immeuble tout béton
- Conditionnement physique
- Bain tourbillon + lit solaire
- Surveillance par caméra
- Ascenseurs + intercom
- Club de loisirs
- Piscine extérieure

624-2880

LE Monnelier grands 3½, 4½ ensoleillé, très propre, entrée laveuse-sécheuse, tout compris 627-3530

1½ LIBRE, 1½, 4½ juil. retraités et pré-retraités, ascenseur, concierge, 651-5568

3½, 4½ LIBRES juillet, rue des Pins près 1ère Av. 525-5959

2½ Meublé, buanderie, 46E Rue E 4½ chauffé, balcon, 624-0875.

2½, MEUBLE, libre Orsainville, 626-8060

3½ MEUBLE moderne, parking, buanderie, 626-9251

4½ MEUBLE ou non, chauffé, eau chaude, repeint, stationnement, 622-0295, 626-0567.

1 MOIS GRATUIT
3½, 4½
6ème et 7ème Avenue ouest
- **Plancher béton**
- **Armoires mélamine**
- **Grand balcon.**
- **Visite de 13 à 21h**

622-9731

1 MOIS GRATUIT Beaux 3½, 4½, très propres, récents, voisin secteur résidentiel, 2 minutes Carrefour Charlesbourg **FAUT VOIR 832-4296**

1 MOIS GRATUIT AU 4750, 7e Ave. OUEST 4½ insonorisé, spacieux **grand balcon, 623-4006.**

1 MOIS GRATUIT AU 4855, 6e Ave. OUEST 3½ insonorisé, laveuse, sécheuse, spacieux, grand balcon, 623-4006

1 MOIS GRATUIT Le Château 7650 ave Trudelle, 2½, 3½, 4½, tranquillité, ascenseur, intercom 624-0583

ORSAINVILLE, 4½ chauffé, eau chaude, 460$, demi sous-sol 430$, juil., 623-5531

ORSAINVILLE, 4½, demi-sous-sol maison privée, 425$ non chauffé, non éclairé, 626-0117.

ORSAINVILLE, magnifique 4½, récent, libre, 527-4596, 687-1827

Orsainville 4½ non meublé, chauffé, eau chaude, juil., 622-9178

OUEST, 3½, prix spécial, 3875 chauffé, eau chaude, 847-6341

3 PIECES, semi-meublé, dans sous-sol de maison privée tranquille, 355$ mois, 627-2591

PRES Atrium grands 3½, 4½ très propre, balcon, intercom, piscine, tranquille, ensoleillé, 622-5867

PROMOTION

Immeuble récent, grands 5½, 4½, 3½, repeints, planchers béton, ascenseur, intercom, 622-9316.

PROMOTION SPÉCIALE Mois gratuit, 4½ juil., intercom, balcon, parking, 626-8476, 627-3169

4½ REFAIT à neuf, 485$ tout compris, limites Québec, 624-2482

6½ RUE Notre-Dame, Charlesbourg, 2 stationnements, 628-5121

4½, SOUS-sol maison privée, entrée laveuse, sécheuse, non chauffé, éclairé, 355 $. 628-0260.

SPACIEUX 4½, chauffé eau chaude près services libre 1 mois gratuit conciergerie possible 622-4314 871-4634

ST-RODRIGUE, 4½, chauffé, eau chaude, 440$ à 470$, juil., 623-5531

ST-RODRIGUE, 4½ chauffé, stationnement, 400$, 1er juil, 626-0996

3½ STYLE condo, meublé moderne, 1er juil. 624-3031

TRAIT CARRE, 3½ semi-meublé, chauffé, éclairé, 360 $. 624-0563

TRES beau 4½, intercom, 430 $/mois, 622-1033.

TRES grand 4½ insonorisé, balcon, intercom, stationnement, 480 $, pour juin ou juillet, 628-5980

4½, TRIPLEX, remise intérieure, juil., 595 $. 623-0112, 623-5432.

3½, TRIPLEX, remise intérieure, juil., 495 $. 623-0112, 623-5432.

405 CÔTE-DE-BEAUPRÉ / ILE D'ORLEANS

A BEAUPRE, rue St-Laurent, rénovés, 4½-260$, 5½-350$, 663-4534

A Château-Richer: 4½, 3½; à Ste-Anne: 3½, 628-1366.

A St-Laurent I.O., 4½ rez-de-chaussée, face lac, fleuve 828-9794

BEAUPRÉ 3½, LIBRE ou juil. choix d'étage édifice 'Le Belle Fontaine' 667-3048, 827-2144

BEAUPRE, 6 pièces, meublé, vue fleuve, 600 $ tout inclus, 527-7846.

STE-ANNE Beaupré, près basilique, grand 4½ tout rénové, balcon, stationnement, 360 $, 828-9062

STE-ANNE, 3½, entrée laveuse, sécheuse, libre, 682-6672, 827-8657.

ST-JEAN I.O., 3½ rénové, près fleuve, 275$, références, 829-1237

406 DUBERGER LES SAULES

A 682-3730

Complexe moderne
- verdure, calme, piste cyclable
- grandes pièces, balcon, remise
- près écoles, épicerie, autobus
- accès facile à Du Vallon

3½ - 4½ - 5½ Libres

A 2335 TRUDEAU PLACE DE LA VERDURE 2 à 5½, grandes pièces, entièrement rénové, ensoleillé, site enchanteur, près services, autoroute **683-3277, 529-7276**

A 623-0734, Duberger, grand 4½, 5½, chauffés, eau chaude, entrée laveuse - sécheuse, stationnement, galerie, près tout; aussi grand 2½, très grands espaces verts. C'est encore possible d'avoir prix raisonnable.

A 681-9178, 682-5967, 4½, intercom, planchers béton, anti-vol, aspirateur central, ensoleillé, accès rapide Ste-Foy, centre-ville, la Capitale. Allocation déménagement.

A 872-0164 682-0550 Grand 3½, 4½, 5½ moderne, rénové, calme, verdure, piste cyclable, super services.

A 877-7506 Du Jovbert, près Héritage et école, 4½, 626-4141

A 681-5693, 687-0027, 681-3767 AUBAINE 6 premiers mois, 4½ libre, 3½ 4½ 5½, récents, planchers béton, chauffés

A 877-9969, beaux 2½, 3½, 4½, juillet, tout compris, à voir! Coin l'Ormière/Capitale, service A-1

A 871-4380, 4½ neuf, près autobus, commodités.

A 1539 PEPIN, 4½, près Du Vallon, 872-5177, 627-3865, 623-2327

A aller voir, aux Saules, 4½ tout inclus, proximité de tous les services. Éric Gagnon 688-1999 code 9306, mentionner logement à louer

A BANVILLE 2½, 3½, 4½, 5½, chauffés, éclairés, piscine et grand terrain. 2½ revient à 330 $ semi-meublé; 4½ revient à 480 $. 872-7645, 652-7336.

A DUBERGER 2341 PERE-LELIEVRE 3½, 4½, 5½, chauffés, éclairés, Libres immédiatement ou juillet, face centre commercial Place Duberger, endroit paisible. Jour 682-3269, 682-0307, soir et fin de semaine 682-3269 ou 872-6714

A DUBERGER, 5½ pour mai, 2½, 3½, 4½, 5½, pour juillet, semi-meublé désiré, eau chaude fournie, abordable 682 1616

A Duberger MOIS GRATUIT, 3½ 4½ 5½ chauffés 682-9721, 658-2615

A l'est de Pierre-Bertrand, 4½-435 à 455$, 4½ NEUFS 500$, 681-8913

A PLACE COSTEBELLE
- 3½, entrée laveuse, sécheuse
- 4½, 5½, super balcon 8X30
- piscine extérieure
- 5875 Costebelle app. 2
- **872-7836 871-6980**

Au 4835 Carré Ader, Les Saules, 5½ 580 $, 3½ 330 $ chauffés, éclairés, 661-8874.

A voir, grand 2½ 4½ libre ou juil, 654-9580, 650-0184

3875 BD. FONTENELLE, 3½ meublé, 4½, juillet, 871-2275.

BEAUX grands 2½, 3½, 4½, superbes, 871-0631, 872-4118.

BOUL. Père Lelièvre, style condo 4½ insonorisé, piscine extérieure, interphone, système d'alarme sur porte, concierge sur place **LOCATION 682-8077**

3½, 4½, 5½ chauffés, eau chaude, 681-6276, 682-0145.

CONTRE église des Saules, 3½,4½, intercom, entrée laveuse, sécheuse, 871-8017, 877-4898.

DES PRIX AVANTAGEUX Vastes 2½ libre, 2½, 3½, 4½, 5½ juillet, éclairé, entrée laveuse, sécheuse, semi-meublé désiré, modernes, tapis, piscine, autobus à proximité, 6225 Costebelle 877-3760

DUBERGER, 2675 Père Lelièvre, duplex 5½ éclairé, chauffé, libre 1er juillet, 620$/mois. Soir 871-4958, fin de semaine 826-2565

DUBERGER, 3½, 4½, 5½, eau chaude fournie, semi-meublé désiré, abordable, libres, 688-9472

DUBERGER, coopérative, grand 5½ chauffé, eau chaude fournie, 1er juil., 683-5643

DUBERGER, grand 4½ plus 5½ à louer, dans maison seule, grand terrain, 525-575, soir 683-6624.

DUBERGER, Père Lelièvre, dans un 3 logements, 5½ très propre, juillet, 652-9779.

DUBERGER, rabais, 3½ 4½ chauffés, 682-5414, 622-2727

FONTENELLE, grand 2½, 340$ tout compris, près tout, 871-5722.

GRAND 4½, propre, stationnement, après 17h, 871-7133.

LES SAULES, mois gratuit, 5½ chauffé, 872-5167 622-2727

LE VALLONNAIS 4½ pièces style condo Coin du Vallon/Père Lelièvre Près université et Centre commerciaux Autobus 84, 86, 87 Libre immédiatement **683-6399**

3½, 4½ LIBRE, au mois, 871-1467 4½, mois gratuit, 626-9437 4½, armoires mélamine, 847-9075 3½, 4½, 1 mois gratuits, 847-8159 **649-9870**

1 MOIS gratuit, 4½: 575 $ ... 825 $, dans maison en rangée faite en 89-90, 2 stationnements, vue Haute-Ville de Québec, 666-1252

PERE-Lelièvre près Masson, 4½ 5½, rénovés, 400$, 515$, 877-3242

PLACE HENRI IV 3½ libre, 2½ 3½ juil., tout compris, piscine extérieure, 871-2457

SUPERBE 4½ dans triplex, près de tout, 871-8907, 682-2104

5½ TRIPLEX, 2245 Bacqueville, 2 stationnements, 505$. Soir 877-2...

407 LEBOURGNEUF

A 622-5496 AV. DES GERBES Logements neufs, 4½, de 925 p.c. à 1025 p.c. (+ ou -). Système d'alarme contre le vol, intercom, plancher de béton, promotion spéciale, près dépanneur.

A 624-9146 A PLACE DE LA MORILLE Immeuble sécuritaire, secteur paisible, béton, intercom, moderne, 3½ semi-meublé, 5½, 624-9691, 624-9146, 683-8102

A 626-5645 Grand 4½, aires ouvertes, ensoleillé, intercom, alarme, verdure, plancher béton

A 622-0684 627-4052 4½ de luxe, neuf, 1000 p.c., juillet, insonorisé, promotion spéciale.

A 6385 du Griffon, app 4. Promotion spéciale, 2 derniers 4½, juil. système d'alarme, intercom, stores vénitiens, 624-4779, 839-6496.

A SOUS-LOUER, aubaine, juil., 4½: 450 $. Mesnil, 666-0151.

AU 8085 Latreille, grand 4½, aires ouvertes, moderne, secteur paisible, 2 stationnements, 440 $, 628-7862 ou 627-4765

AU MESNIL 4½, Superbe, patio, balcon; calme. 688-0979, 626-1975, 628-4656.

AU MESNIL, Très grand 4½ triplex neuf, insonorisé, 2 stationnements, 575 $ non chauffé, 872-0270.

3½ DEMI-sous-sol, eau chaude fournie, parking, 626-4407

GRAND 4½, dernier étage, très ensoleillé, 2 stationnements, libre en juillet. Tel. 622-1725.

LEBOURGNEUF, grand 4½ de luxe, alarme, intercom, insonorisation, 626-1220

LES BOISÉS DE LA **MORILLE** **APPARTEMENTS TRÈS MODERNES** SITUÉS SUR LE BOULEVARD DE LA MORILLE (LE MESNIL) **4½ - 5½** 1er, 2e ou 3e ETAGE DISPONIBLE LE 1ER JUILLET ESPACE DE RANGEMENT EXCEPTIONNEL DE 14 X 20 PIEDS DANS LE SOUS-SOL BALCON EXTERIEUR DE 8 x 10 PIEDS AVEC VUE SUR LA VILLE **FAUT VOIR! 530 $ A 625 $/MOIS** BUREAU DE LOCATION **807, RUE LATREILLE** (Charlesbourg) Québec **622-3395**

408 LIMOILOU

A 628-0017 soir et fin sem A 687-4217 JOUR **JUILLET GRATUIT** RUE DES LILAS 2½: 295 $. 4½: 395 $ 5½: 495 $ Chauffés, eau chaude stationnement, balcon

A 623-3045, 649-1934 PRES CEGEP, HOPITAL 3½, bois franc, intercom, buanderie, parking, 653-1242.

A 628-4809 Rue du Colisée, 2½, 4½, 3½ chauffés, éclairés, 653-1242

A 300 des CÈDRES 4½ Spacieux, insonorisé, balcon. Stationnement, juillet, 663-7493

A 25 Sapinière-Dorion Juillet, 3½, 4½, tout inclus, paisible, 627-3713, 658-5447.

A 241 Sapinière-Dorion Ouest, 4½ chauffés, eau chaude, insonorisé. 622-4544, 653-1242

A 302 des Lilas est, 4½ chauffé, entrée laveuse, sécheuse, parking, 420 $/mois, 623-5707 ou 653-5928.

A 522-2055, 664-0311, 1 mois gratuit, 4½ chauffé, 2 balcons, parking, Ste-Claire et St-Pascal, 440 $

A 623-4855 RUE Des Chênes, 4½, libre

3½, A 494, 2eme Rue, entrée laveuse - sécheuse, 1er plancher, près de tout, 300$/mois, 623-2106.

A 7e Rue, 3½ 4½, grands, propres, stationnement, semi-meublés ou non, 300$ et 375$, 687-1328

A 667-2992, 656-2493, Champfleury, grand 4½, rénové, chauffé, eau chaude, stationnement, 420 $

A 1070 Bouchette, grands 3½, 4½, près cegep et hôpital, 692-0017, 522-3745

A 11E Rue, 3½ moderne semi-meublé chauffé, éclairé, près bus 849-4034 553-2988

A 661-4412, 872-0741 St-Pie X 4½, 425 $ chauffé, eau chaude fournie, parking

A 656-9137, 656-9345, 2½ 1½ buanderie, parking, près cegep.

A 822-2472, 622-3328, juil., Colombière O, 4½ chauffé 420$

A 627-4052, 622-3328 Des Chênes O, juil, 4½ chauffé 440$

A 4e Av., 3½, 4½, mai/juil, chauffés bois franc 651-5503

A 6eme Rue, 4½ rénové, chauffé, 1er étage, 460 $. 872-7261, 664-0733

A 522-2910 St-Albert, chauffé etc. 3½ 4½ 5½, 360 $ et plus

A 849-3558, 3½, 4e Ave, chauffé, stationnement.

A 688-8531, soir 666-0151, 2½, 4½, rénovés, entrée laveuse, sécheuse

A 984, 1ère Avenue, 4½ chauffé, 1er juillet, 656-0141.

A 315 25e Rue, beaux 3½, 3½, chauffés, eau chaude, 877-4884.

A 842-9737, 529-1069, 25E Rue grand 4½ chauffé, balcon.

A 380 $, 4½, 6e Av., et 4½, 5½, St-Albert, St-Pie X, cour, 842-6697

A 682-3034, 6½, ensoleillé, parking, 485 $; 3½ semi-meublé 285$

A 682-3034, sous-sol 3½, propre, non chauffé, 200 $, libre

A 683-5252, 681-0434 à voir, 4½ non chauffé, parking juil

408 LIMOILOU

A 656-6365, grand 4½, 3½ juil., tranquillité.

A 1421 De Léry, 4½, juillet, propre, 365 $ non chauffé, 835-6344.

A 720 16e Rue, 4½ chauffé, 2½ tout compris, près Cegep 628-0808.

A 647-1732, 2½, 3½, 4½ près Fleur de Lys, tout compris.

A 2439 Vitré, 4½ chauffé, 1 mois gratuit, 435 $. 842-4753.

A 220 $, 3½, 4½, non chauffé, près Parc Cartier-Brebeuf, 525-7693

A 681-1616, 4e Av., 4½ refait, entrée laveuse/sécheuse, bois franc

A 420 Bouleaux Est, grand 4½, bois franc, chauffé, 435 $. 628-6168.

4½ A 2020 27e Rue, 2075 Vézina besoin concierge 843-3088 666-1336

A 2e Av., 2½ 3½ Juil., tout compris, piscine intérieure, 648-6262

A ABAISSER, prix réduit, 25eme Rue, très grand 3½, laveuse-sécheuse, chauffé, 375 $, mai, juin gratuits 623-7795, 628-1854, 877-0769

A ACCES FACILE

A STE-ODILE

Venez comparer nos prix! 3½, 4½, meublés si désiré 628-2797 626-5468, 623-8621

A bas prix, 3½, 4½, 410 $ et plus, refaits à neuf, 647-1053, 623-0651

ABORDABLE, 3½, grandes pièces, meublé ou non, bien éclairé, balcon avant, arrière, intercom, buanderie, stationnement, près Hôpital St-François et Cegep Limoilou. 524-0762, 523-3839

ACCES Galeries Charlesbourg, 3½, 688-8531, 622-3374, buanderie.

ACCES hôpital Enfant-Jesus, 4½ chauffé, balcon, 688-8531, 647-2362.

A CÔTÉ DE L'HÔPITAL
- 84 De L'Espinay
- Rénové
- Chauffé électrique
- Entrée laveuse, sécheuse
- Stationnement

4½ - 460$ et 495$ chauffés
Jour 622-6633, soir 687-3002

A côté Enfant-Jésus, 1 pièce, studio, 2½: 1 chambre, 3½: 2 chambres, semi-meublé ou meublé, chauffé, eau chaude, éclairé, 529-7928, 522-4708, de 215$ à 425$

A LA 3EME AVENUE 1 MOIS GRATUIT 6½: 465 $, 475$, bois franc parking, 688-0979

A LOUER 4½ chauffé, entrée laveuse-sécheuse, stationnement, juil. 663-7052

A LOUER 3½ meublé, chauffé, éclairé, eau chaude, libre 663-7052

A LOUER 2½, 3½, 4½ libres et juil., 647-2500

4½, 3½ A louer, Ste-Odile, très propre, chauffé, eau chaude, parking entretenu, 624-7139, 529-9437 M. ou Mme Yvan Girard

APP. Du Monbert, 715 Des Pins est 3½ très grand 627-1202 626-8874

A ST-ALBERT, 4½ chauffé, planchers bois, 420 $, juillet, 622-9693.

A ST-ALBERT, 4½, 5½, chauffés, 395 $, 415 $. Tél. 822-1639, 682-6625.

A ST-ALBERT, beau 3½, meublé, 623-3055, 875-3915.

A ST-ALBERT grand 5½ chauffé, eau chaude, 1er plancher: grand 2½, semi-meublé, tout compris, libres 1er juillet, 872-2174

A ST-ALBERT, Place Dumontbert, 530 et 770 des Peupliers, 715 des Pins Est, 3½ 4½ et 6 pièces, de 540$ à 750$, stationnement intérieur, ascenseur, autres services. 627-1202, 622-3646, 626-9938

A STE-ODILE, 5½ non meublé, prrs école et autobus et centre d'achats 628-4809

A Ste-Odile beau 3½ meublé, balcon, parking, casier, 627-0133.

A St-Fidèle, 6½ chauffé, 550 $ par mois, libre 1er juillet. 529-4571.

A St-François d'Assise, 4½, tranquille, 2e étage. Jour: 692-2026, soir: 523-7574.

A St-Pascal, 2010 Vitré, 4½ chauffé, parking, 656-0141, 529-8915.

A ST-PASCAL, Mailloux, 4½ chauffé, 420 $, 831-1728, 655-3847

A ST-PIE X, 3½, 4½, refait à neuf, chauffé, stationnement, stores vénitiens, 626-6319, 623-9342

A St-Pie X, 26E Rue, 4½ chauffé, eau chaude, près de tout, 425$ mois, libre juillet, 623-3737

A ST-PIE X 4½ rénové, stationnement, planchers de bois, 664-1300

A St-Pie X 2535 de la Ronde 4½, balcon, 390 $ chauffé, 843-4618

A ST-PIE X, 4½, 1er ou 3e étage, chauffé, propre, juillet, 652-0427

AU 524-3444
2½, 3½, 4½, libre, juil., très central 2190 bl Card-Villeneuve, #109.

AU 3324 4ème Avenue, beau 4½, 447 $, 627-1933, 659-2979

AUBAINE, 4½, face Colisée, libre, chauffé, eau chaude, cause départ. 529-8557, 681-4574

A voir, beaux 4½ - 290$ - 365$, 8e Ave: 3½ meublé, 305$, 524-3656

BARDY, 4½ libre, bois franc, semi-meublé, chauffé eau chaude, 525 $, 648-8184

BARDY, grand 4½, entrée laveuse, sécheuse, eau chaude fournie, abordable, libre et juillet, 1 mois gratuit, 666-7153.

BEAUX et grands 4½ 5½ près hôpitaux, chauffés, paisible, 265 22ème Rue, 648-0719, 647-0091.

BENOIT XV, 4½ chauffé, 430$, immédiatement ou juillet, 653-6549, 624-9034, 649-9347.

BOUCHETTE, grand 5½ chauffé, stationnement planchers bois franc, mois gratuit, semi-meublé si désiré soir 649-0387

BOURDON, grand 6½, bas, propre, chauffé, éclairé, garage, 695$, juil. Entre 18h à 21h. 648-6405

3½ CANARDIERE, 2ème, semi-meublé, chauffé, éclairé ou non, juil, 10h à 21h, 524-8127, 647-1577

CARDINAL Villeneuve, 3½, 4½, chauffés, très propres, près de tout, mai, juillet, 652-0427

4½ CHAUFFE, 26ème Rue, balcon, stationnement, 624-0875.

5½ CHAUFFÉ, eau chaude, planchers bois, endroit tranquille, 435$. Jour 523-4158, soir 649-1571.

3½, 4½ CHAUFFE, éclairé, possibilité semi-meublé, près hôpital et tous les services, buanderie, intercom, très paisible, 649-0353

2½ CHAUFFE, éclairé, meublé, au 1505 Champfleury, près Enfant-Jésus, 663-9159

4½ CHAUFFE, ensoleillé, 2e étage, balcon, 420$, 648-1044

4½, 5½ CHAUFFES ou non, 355$ à 425 $, parking, juil 683-5140

4½ CHAUFFE, stationnement, libre, rue de Léry, 661-5361

3½ CHAUFFÉ, rue Nicolet, 335 $, libre 1er juillet, 663-8951.

3½, 4½, CHAUFFES, meublés ou non, stationnement. Tél. 624-0042

3½, BOIS franc, demi-sous-sol, beau terrain, proprio sur place, rénové parking 340 $, chauffé, climatisé, 663-0701

CONDOS A LOUER

4½ neufs, 260, 7E Av, 667-3048 soir, 527-1314 jour.

Dans triplex, 4½, très propre, rue Bergemont, 360-395, 628-6117.

1805 DE GRANDVILLE
1½, 3½, 4½, chauffés, stationnement int. et ext. 666-6657, 687-1125.

DE Grandville, 5½, chauffé, entrée laveuse, sécheuse, juillet, abordable. 666-7153.

DE Grandville, 5½ chauffé, balcon, très propre, Soir 661-8213

DE LERY, 4½ chauffé, éclairé, eau chaude, 415$, juillet 666-0095

3½ DEMI-sous-sol, 300 $ non chauffé, éclairé, 623-3749.

408 LIMOILOU

4½ demi-sous-sol près Colisée, chauffé, eau chaude 395 $. 524-3803

DES Bouleaux, 4½ 455$, 5½ 515$, planchers bois vernis, juil 623-5531

DES Epinettes 3½ à 5½ rénovés, libres, tout compris, 683-2497

289 DES PINS EST, 5½ rénové 390$, 651-3121 après 15h

DISPONIBLES MAINTENANT
3½ 4½ et 5½, chauffés, eau chaude, tout béton, 529-9090

Distinction

(A VOIR avant DECISION) Québec, près Charlesbourg

Loft, 3½, 4½, 5½

LOGEMENTS NEUFS (SUPERBES)

- **Chauffé éclairé • Moderne**
- **Insonorisé • Épreuve feu**
- **Ascenseur • Dépanneur**
- **Coiffure • Interphone**
- **Piscine intérieure**
- **Stationnement intérieur**
- **Administration sur place**

VISITE LIBRE
Du lundi au vend.: 9 à 21h Samedi et dim.: 11 à 16h30
628-5998, 628-1312

6½, 4E AV, 550$ tout inclus, 2ème étage, parking, 647-9260, 849-9778

4EME AVENUE, grand 5½ rénové, stationnement, 485 $. 628-4136.

3½, 2EME Étage, non chauffé, non éclairé, propre, 285$. Jour 652-9711, soir 886-2552

26EME Rue, 3½ meublé, tout compris, 395$, juil., 623-5531

10EME RUE, beau 4½, 1er juillet, 350 $ non chauffé, 527-7913

384, 2eme RUE Beaux 3½, 529-1838, 681-5167

5½, 1ER étage, 335 $, non chauffé, près cegep, 628-3956

11e RUE, 4½ chauffé 368 $, semi-meublé 395 $, 527-5879

13E Rue, 5½, 455$, 3e étage, tranquille, stationnement, 651-4005

6½ - 2E Rue, 2e et 3e étage; 5½ - 6e Rue, 1er étage, 628-9330.

A 200, 24e Rue, App. 5, 4½ chauffé, 375 $/mois plus ordure 93$/an, 524-1515, soir 872-7516, P.E. Vézina

26e RUE, près tout, 3½ tout compris, libre: 3½, 5½ juillet, rénovés, balcon. 647-4893, 849-5060.

135, 25e RUE, super 4½, ensoleillé, tranquille. 661-6387.

6½ - 620 $; 4½ - 460 $ et 480 $; 1½ - 280 $, chauffés, éclairés, 623-1728

1½ ET 3½, St-Albert, chauffés, maison privée, 622-0461.

ETUDIANT, face cegep, 3½, 4½, 649-9792, 877-2510

GRAND 6½ situé Henri-Bourassa, près Enfant-Jésus, très ensoleillé, parking, grand terrain, piscine, patio, 649-0602, 647-1636

GRAND 3½, réfrigérateur et cuisinière prêtés, 575, 15E Rue, 500 pi. du cegep, après 17h. 664-1190

GRAND 5½, chauffage électrique, 400$ non chauffé, 1er juil., près services, autobus, hôpital, 522-5877

GRAND 3½, non-éclairé, non-chauffé, endroit tranquille 300$. 627-5313

GRAND 3½, 8e Avenue, près cégep, 1er juillet. Tél. 653-9379.

GRAND 6½ sur 2 étages, à voir, 695$ chauffé, 648-0719 647-0091

GRAND 1½ semi-meublé, chauffé, 1083 2e ave. 849-5725, 623-3017

GRAND 5½, 3 chambres, très propre, 375$, non chauffé, 656-9682

ILOTS HENRI-BOURASSA
3½ - 4½
Rénovés, planchers bois franc, stationnement, tranquillité, sécurité, 361 $ à 419 $ tout compris. 1 Mois gratuit
682-0145, 647-4118

3½ ST-PAUL Apôtre, propre, ensoleillé, tranquille, près Cegep, services publics, 523-3444.

ST-PAUL Apôtre, grand 5½, ensoleillé, propre, porte-patio, tranquille, juillet, 523-3444.

1½ LIBRE, 1½ 2½ juil., meublés désiré, tout compris, 647-1954

3½ Libre et juil., tout compris, calme, près Colisée, 626-0957

LIBRE, refait à neuf, 682, 4E Av, 4½, 390$, stationnement, 667-9168

LOGEMENT, 4½ pièces, 2535 Maufils, St-Pie X. Tél. 661-2054.

LOGIS EXTRA
2½, 3½, 4½, 5½, chauffés eau chaude, 330 $ à 540 $ 648-8184

MAUFILS 3½ chauffé, éclairé, stationnement, 692-2006, 666-1025

3½ MEUBLE ou non, chauffé, éclairé, 2350 Mont Thabor 529-1178

1½ 3½ meublés désiré, juil., insonorisés, piscine intérieure 649-9909

2½ MEUBLE si désiré, chauffé, eau chaude, piscine, juil., 649-9909

2½, PAISIBLE, 365 $ chauffé, à voir, près hôpitaux, 265 22ème Rue, 648-0719, 647-0091

PETIT 4½, ½ sous-sol maison privée, près Enfant-Jesus 525-9503

PETIT immeuble style condo grands 5½ & 4½, armoires mélamine intercom stationnement, espace rangement sous-sol, 667-6355

4½ PIECES, chauffé, non éclairé, planchers bois franc neufs, 430$ mois, Ste-Odile, 627-0855.

3 PIECES non chauffé. S'adresser à 1940 Normandie

PLACE CANARDIERE
2 à 4½ chauffé, eau chaude, insonorisé, piscine intérieure, 667-2257

PLACE CAVALIER
3½ mai, 1½ 3½ juil., tout compris, insonorisés, 660-0496

PLACE MONTSERRAT
1½ Meublés ou non, tout compris, bail au mois. Tél. 628-8634

PLACE STE-ODILE
4½ sept. 3, 3½ 5½, juil., chauffé, eau chaude, insonorisé, 626-7447

Plus-Bas-Prix

Valeur-Pour-Valeur

3½	4½	5½
457 $	539 $	590 $

Logements sélects - chauffés - éclairés - insonorisés - épreuve du feu - ascenseur - chûte à déchets - piscine intérieure - interphone - dépanneur - coiffure - Stationnement intérieur Administration sur place

PLACE CONCORDIA
628-5998, 628-1312

3½, POELE, frigo, chauffé, éclairé, buanderie, 1er juil., 385 $. 522-5225, 651-3511.

PRES Cégep, 4e Ave., 5½ propre, libre, 410 $. soir: 848-2439

PRES Galeries Charlesbourg, 3½ semi-meublé, 2½ meublé. 623-6027

5½ PRES hôpital St-François d'Assise, juil, 390$. 658-5344

Près Galeries Charlesbourg
4½ entrée laveuse, sécheuse, demi-sous-sol, autobus, parking, 300$, possibilité conciergerie, jour 522-8108 soir 628-4055

PRES DE TOUT
St-Pascal, 4½, 6½ rénovés, balcon, entrée laveuse, sécheuse, 876-2925, 876-2054

Près Enfant-Jésus, grands 4½ 3½, non meublés 622-4372

RENOVE 4½, entrée laveuse, sécheuse, 6ème Rue, 325 $ mois. 650-3823 Donald

5½ RENOVE, libre, non chauffé, porte-patio, 425 $, 656-9682.

RUE Normandie, 3½ chauffé, entrée laveuse, pas parking, 529-7591

RUE VITRÉ, 4½ pièces, pour personne tranquille, 529-2955.

408 LIMOILOU

2½ SEMI-MEUBLÉ, non chauffé, non éclairé, propre, 265$. Jour 652-9711, soir 886-2552

4½, 2½ SEMI-meublés, chauffés, éclairés, 667-8037, 661-3587.

3½, SEMI-meublé, tout compris, stationnement, juil. 400 $: 649-9088

SOUS-location, cause transfert, 7½, sous-sol fini, 550 $, 628-9637.

ST-ALBERT 4½ chauffé, stationnement, entrée laveuse, sécheuse, 2e étage, 375$, 622-4254, 622-4768

ST-ALBERT, 4½ chauffé, demi sous-sol, 1 mois gratuit, 626-0296

ST-ALBERT, 3½, face Galeries Charlesbourg, 628-4543

St-Albert 5½ chauffé 385$; St-Pie X, 4½ sous-sol, 360$, 627-8564

ST-ALBERT, 5½, non chauffé, non éclairé, 415 $. 527-0946.

ST-ALBERT, beau grand 4½ chauffé, planchers bois, carré, stationnement, 628-2177

ST-ALBERT, grand 3½ chauffé, parking, 628-6461

ST-ALBERT, près 1ère Avenue, 2½, tout compris, 350 $. 623-0365.

STE-Claire D'Assise, 5½, rénové, four micro-ondes inclus, stationnement, 465$, 622-0125, 872-6228

STE-ODILE 2½ meublé, chauffé seulement, près église, libre, 1 mois gratuit, après 17h 628-6727

STE-ODILE, 5½ chauffé, eau chaude, 485$. 626-9520

STE-ODILE, demi sous-sol, 5½ chauffé, eau chaude 410 $. 628-7056

STE-ODILE, grand 4½, salon cuisine aires ouvertes, chauffé, eau chaude inclus, stationnement, 500$ mois, 622-0125, 872-6228

STE-ODILE, libre, grand 4½ chauffé, meublé si désiré, 624-2525, 661-9345 623-8026

STE-ODILE, près de tout, autobus, bois franc et céramique, très grand 5½, chauffé, 525 $ par mois. 622-1504.

STE-ODILE, rabais, 4½ chauffé, 628-6086, 622-2727

STE-ODILE
Rue des Bouleaux ouest 4½, chauffés, stationnement, 683-1564.

ST-FIDELE, 14ème Rue, 4½, eau chaude, 325 $, 1er juil. 647-2488.

ST-PASCAL, 3½ chauffé, à l'étage, planchers bois, 2 balcons, stationnement, près Domaine Maizerets, piste cyclable, 375$, 839-2897

ST-PASCAL, 4½, chauffé, stationnement, planchers bois, très propre. Jour: 653-3215, soir: 527-3146

ST-PASCAL, 4½, propre, stationnement, balcon, libre, 658-3940

ST-PASCAL, 4½ chauffé, semi-meublé, tranquille, 345$, 522-8844

ST-PASCAL, 4½, 5½, meublés ou non, 524-0613, 523-4124.

ST-Pascal 3½ chauffé, entrée laveuse, sécheuse, paisible 667-5100

ST-PASCAL, 18eme Rue, 4½, non chauffé, 335 $, 626-5491.

ST-PAUL-Apôtre, 5½ chauffé, eau chaude, porte d'arche, bois franc, boiseries, parking, 495 $ 529-3146

St-Paul Apôtre, 4½, propre, ensoleillé, juin, 529-8502.

ST-PIE X, 4½, libre 1er juil., demi-sous-sol, stationnement, 400 $/mois, 664-0377.

ST-PIE X 4½ chauffé, 425 $, propre, tranquille, 682-6629, 647-1121. Juillet ou avant.

ST-PIE X, 3½, chauffé, eau chaude, 2ème plancher, 355 $/mois, 626-7009, 849-2517.

ST-PIE X 4½ chauffé, eau chaude, stationnement, remise, 2040 27ème rue app 1, 661-4492

ST-PIE X, 2½ meublé, éclairé, chauffé, demi-sous-sol, 661-9747

ST-PIE X, 3½ meublé, chauffé, 523-9508

ST-Pie X, rabais, 4½ chauffé, parking, 661-7512 622-2727

409 LORETTEVILLE NEUFCHÂTEL

A 843-2608
3½, 4½, 5½, piscine avec surveillance, prise extérieure, eau chaude, concierge sur place, près de autoroute et centre d'achats

A 655-1144
4½ chauffé, éclairé, construction 2 ans, entrée privée, près centre L'Ormière, porte-patio, balcon.

A 842-9561
Grand 4½, ensoleillé. Disponible maintenant et juillet. Mois gratuit

A 845-9751 847-0570
Beau 5½, près des services tout inclus

A 847-2887, 832-5517

4½ qualité supérieure
Style condo, juillet

A 845-0554
2385 des Meuniers, 2½, 3½, 5½, tout inclus, piscine. 653-1242

A 845-0554
Rue des Meuniers, 4½, immeuble récent, tout inclus. 653-1242

A 842-0697, 3½, 4½ juil. tout compris, service A-1, très propre, à voir, Boul. Bastien.

A 843-5236 grands 4½, 5½ repeints, vue ville, près tout, couvre-planchers neufs, libre et juil.

A 843-7623, 4½ et 3½, chauffé, tapis et peinture neufs, libre ou juil.

A 847-0135, 656-6521, 4½, très propre, près des services, tout inclus

A 4 N.D. FAtima 3½ semi-meublé, 4½. Juil. 845-3459, 872-4341

A 872-2083, 847-3864 grands 2½, 3½ 4½ à voir + local commercial

A ABSOLUMENT VOIR
Surfaces 20% + grand
1½: 400', 3½: 790', 4½: 980', 5½: 1160', tout inclus, piscine 847-7662

A ACCES AISÉ
3½, 4½, 5½ tous les services, incluant chauffage, éclairage, eau chaude, stationnement, piscine, intercom, prix compétitif, mois gratuit, site agréable et paysager, 845-1669.

A aller voir, Grands 4½, 5½, chauffés, eau chaude, 842-6697.

A 652-1345, 847-4437
3½ refait, balcon, tout inclus, près centre d'achats L'Ormière.

A LA RUE DECELLES
4½: 485 $ tout inclus, patio, intercom, propre, 847-9048, 688-0979

A Neufchatel, rue Aumier, près Place L'Ormière, grands 3½, 4½, chauffés, éclairés, balcon avec patio. Concierge sur place.
LOCATION 847-9529.

A VISITER, 4½, 5½, prix intéressant, chauffé, eau chaude, stationnement, deneigement inclus, secteur tranquille, 847-3052

BEAUX, 4, 5½
847-6922, 628-55517

3½, CHAUFFE, éclairé, libre juil., 847-6158.

3½, DE luxe, meublé (tv, vidéo, stéréo), personne seule, 395 $, maison résidentielle 845-9261 soir

IMMEUBLE 3 logements, grand 4½, salon double, plus 1 pièce pour bureau, 470$ mois, 845-9492

AUBAINE
3½ 4½ 5½
SERVICES INCLUS
• récents
• piscine
• planchers de béton
845-1028
843-8300

409 LORETTEVILLE NEUFCHÂTEL

Loretteville grand 3½, 450$ tout compris, maison privée 845-9469

LORETTEVILLE, 3½, juil., rue Boucher, 845-1223, 871-3515.

L'ORMIERE
Beaux 4½, juillet, construction 90. 847-6880, 847-7810, 847-0949, 847-7345

3½ MEUBLE, chauffé, stationnement, laveuse, sécheuse, 842-9173

2½, MEUBLES ou semi, 4½, chauffés, éclairés, stationnement, tapis, intercom, porte-patio, 310$ à 470$, 847-0655, 522-4708

NEUFCHATEL, 5½, 1er étage, petit bloc récent, repeint, calme, libre, 553$, 825-3016 soir.

NEUFCHATEL, 4½ non meublé, tout compris, juil., 847-7044

NEUFCHATEL, 3½ semi-meublé, 425 $ tout inclus, propre, 847-6361

NEUFCHATEL, grand 4½, maison privée, chauffé, eau chaude fournie 475 $. Soir 843-1912.

3 PIECES, meublé, tout inclus, 350$, près des services, 842-3266

SPECIAL, 3½ mai, 4½ juil, 2 balcons, porte-patio 871-2499, 847-1242

ST-CHARLES, 4½ tranquille, propre, 420$, juillet, 843-8543

9145-9165 ST-CHARLES, grand 4½ 2 balcons, chauffé éclairé 663-0266

410 MONTCALM

A 683-2829, 3½ 4½ 5½, rénovés, meublés si désiré (25$ à 40$ mois)
465 et 475 Ch. Ste-Foy, 4½ 450$, 5½ 524$ et 570$, 6½ 714$
619 Monk, 5½ 550$
860 Jesuites 3½ 415$, 4½ 450$ 510$
985 C. Lavallee 5½ 540$
1147-49 Ch. Ste-Foy, 4½ 440$ à 500$, 5½ 520$
1320 Garnier, 4½ 510 $
1410 Repentigny 3½ 430$, 5½ 580$
1647-49 De L'Entente, 5½ 540-570$
1650 Ch. Ste-Foy, 5½ chauffé 610$

A 688-8531, soir 666-0151
1½, 2½, 3½, 4½, 5½, 6½

HAUTE-VILLE

Avons ce qu'il vous faut, ne cherchez pas ailleurs, louez chez-nous Service de qualité et tranquillité.

A 687-0586
Près hôpital St-Sacrement CHAUFFES Stationnement intérieur piscine, ascenseur 4½: 595$, 5½: 650$, 6½: 775$

A 527-9170, Libre 3½, 2½ meublés, 1420 de Callieres, 635 M.-Bourgeoys 395$, 420$. Mai 5½ rénové, 855 M.-Bourgeoys 530$. Juil.: 2 à 6½, 380 $ à 695 $. Garnier, Montmorency, Marguerite-Bourgeoys.

A 681-8535
JUILLET GRATUIT
Près hôpital St-Sacrement, 4½, 495 $, chauffé, eau chaude, ascenseur, balcon

A 1151 ch Ste-Foy angle des Jesuites, grand 6½ rénové, chauffé, eau chaude, stationnement, deneigement, balcon, rez-de-chaussée 730$, 681-9957

A 1159 ch Ste-Foy angle des Jesuites, grand 4 pièces rénové, 2 chambres coucher, chauffé, eau chaude, stationnement, deneigement, 485$, 681-9957

A 1180 DU PARC, superbe 5½ dans les combles, 1200 p.c., 2 chambres, grand balcon, stationnement, 1 des beaux logements de Quebec, juin ou juil. 790$, 527-4266

A 683-5864
PRES PARC DES BRAVES
Murray, beaux 1½ à 5½ rénovés

A 623-3045
Rue Belvedere, 1½, 4½, 5½
Juillet, 653-1242

A 40 ABERDEEN, 6½ chauffé, eau chaude, stationnement, bois franc, balcon, 765 $. Tél. 692-2109, 659-1607

A 1121 Chemin Ste-Foy, 2½, 3½ semi-meublés, chauffés ou non, eau chaude, édifices rénovés, à partir de 350$, 681-7630

A 681-9467, 625 Fraser, rénové 5½ - 660$; 5 demi sous-sol 535$ semi-meublé, chauffés, eau chaude, entrée laveuse/secheuse, juillet.

A 527-5142
3½, 5½

A 688-8531, 4½, 5½, 6½, de Montmorency, balcons, rénovés, chauffés, parking. Soir 527-2391.

A 1199 Ch. Ste-Foy, 1½, 2½, 3½, très propre, chauffé, éclairé, eau chaude, meublé si désiré, 651-4389

A 651-4389, superbe 5½, foyer, Jenn-Air, entrée laveuse/sécheuse, cour privée, parking déneigé.

A 875 Calixa-Lavallée, grand 5½ chauffé, eau chaude, très ensoleillé, parking, 647$, juil., 687-0183

A 1090 CHEMIN STE-FOY 2½, 3½, 4½, 5½, 1 mois gratuit, 527-4050

A 688-9211, Quartier St-Sacrement, 5½, impeccable, balcon, stationnement, mai, juil., 527-2450

A 687-0651, 2½, ascenseur, près Des Erables, idéal personne âgée

A 654-7955, 5½, Belvedere, chauffé, refait à neuf, à partir de 495 $

2½ A 5½, semi-meublés ou non, juil., 648-8716

A 1180 St-Cyrille 1 PIECE, 1er juil., 683-4592, 527-0628, 623-5862

A 648-0813, près Cartier, 2½ et 4½, meublé ou non, très propres.

A 769 Monk, 4½ rénové, balcon, libre, 681-3785.

A 683-2871, 4½, 5½, 6½, bois franc, très propres, juillet.

A 655-7190 Belvédère 2½, 3½ 4½ chauffés, 1 mois gratuit

A 688-9059, 3½, 5½ St-Sacrement, chauffé, buanderie, juillet.

A 490$, superbe 4½ neuf, grand, moderne, 637 St-Cyrille O. 683-7772

A 2 pas Plaines, 1½, calme, agréable. A Morissette 681-7279

A 666-3182 près Brown, 8½, 790$, chauffé, eau chaude, parking.

A 527-7650, Joffre, studio, sous-sol, tout compris, libre, 320 $.

ABERDEEN, 2 chambres, chauffé, eau chaude, stationnement, 800$ mois, 694-1523, 656-0320

ABERDEEN, 3½ demi sous-sol, rénové, 529-4437

A Bougainville et ch. Ste-Foy, 3½, meublé ou non, poêle, réfrigérateur compris. Chauffage - électricité inclus, 450 $. Après 18h 527-2953, 647-1963

ACCOMMODANTS, 2, 3½ semi-meublés, chauffés, éclairés, à voir, 360$ à 425$, 527-3328, 522-4708

A DES FRANCISCAINS
4½ grands, beaux logements, calme, 490$ chauffé. Pas entrée laveuse, sécheuse. 688-0979

Agréable 3½ à l'étage et demi-sous-sol chauffé, paisible, 688-3082

AGREABLE studio, semi-meublé, vue sur parc, 410$ mois avec garage, chauffage, éclairage, 527-0733, 843-0807.

A LOUER 2½ 5½ juil., 647-2500

A louer, juil., 6½, entrée laveuse, sécheuse, stationnement, 688-0221

A LOUER OU sous-louer au 801 Murray, 3½ chauffé, éclairé, eau chaude, semi-meublé, 445$ propre et bien rénové, 687-2191, 628-2703

A LOUER pour concierge, immeuble 8 ou 30 logements 654-9580

LÉVIS
2½
Près hôpital
logements abordables
tous services inclus
833-4333
651-2461

410 MONTCALM

A PERE-Marquette, 3½, balcon, 3e, ensoleillé, chauffé, tranquille, 465 $. Après 18h: 682-3700.

A sous-louer 5½, juil., chauffé, aubaine, 688-8531, 688-7816

A sous-louer juil. août, beau 4½, Moncton, jr 657-2485, sr 681-2495

AU 1010 Père Marquette, beau 4½ rez-de-chaussée, juil, chauffé, 575$ négociable, parking, 687-0183

AU 1190 des Erables, 4½, 3½, 2½, 1½, chauffé, éclairé, semi-meublé, 652-0309

Auprès ave. Brown, grand 5½ rénové, chauffé, eau chaude, 527-3014, 666-2541.

AU Village Belvédère, 4½, 1 chambre, piscine, garage, 695$, 527-3383, 656-0573.

AV. DE VIMY
3½: 540 $, 6½: 725 $. Tout compris, béton, ascenseur, intercom. 683-1564

AV. DE SALABERRY, 5½ semi-sous-sol, poêle, frigo, laveuse, sécheuse, juil. soir 527-8394

AV. Joffre, 3½, 4½, juil., à partir 390 $, 658-0891, 683-6481, 683-2663.

AV. Manrese 6½, bois franc, balcon, parking, 760 $. 683-6370

AV Begin 1½ MEUBLE, tout compris, 265 $. 683-0292

AV des Erables, 4½, entrée laveuse, sécheuse, parking, balcon, 630 $-700 $. 527-3383, 656-0573

AVE Murray, beau 4½, semi-meublé, demi-sous-sol, chauffé, juil. ou août, 460 $. 527-7267.

A VOIR 1½, 2½, 648-1705, 4½, 5½, 688-7816, balcons, buanderie

A VOIR! beaux grands 3½ 4½ chauffés balcon, 654-2911

A voir, près de Cartier, 4½ semi-meublé, 410$ mois. 648-8519

BEAU 6½, 925 Raymond Casgrain, chauffé, eau chaude, parking, juin ou juil., 690$, 687-0183

BEAU, rénové, 4½, TRANQUILLITE EXIGEE chauffé, eau chaude, 450 $. 529-1726 Albert, 623-3519

5½, Belvedère, bois franc chauffé, 530$, juil. ou sept. 688-0381.

BELVEDERE, 5½ chauffé, planchers bois, parking, 540 $. 648-8716

BELVEDERE, 4½ 505$, 5½ 545$, chauffé, eau chaude, juil, 666-3947

BELVEDERE 4½ 5½ balcon, eau chaude, chauffé, rénové, 658-3940

BOUGAINVILLE, 2e étage, 6½, très propre, planchers bois franc, chauffé eau chaude, entrée laveuse-sécheuse balcon 725$, 527-7138

BOURLAMAQUE, 4 pièces, semi-meublé, 475$ tout inclus, 527-7846.

BROWN, 5½ rénové, chauffé, eau chaude, stationnement hiver. Après 18h. 527-6713.

BROWN, 6½ demi-sous-sol, très éclairé, parking, 650$, 681-2209

CALIXA-Lavallée, 5½ mai, grands 3½, 4½, 5½ juillet entrée laveuse, sécheuse, semi-meublé désiré, abordable, 688-9451

CALIXA-LAVALLEE, 5½ CHAUFFÉ, ENTRÉE LAVEUSE, SÉCHEUSE, 540 $, 681-2057

CALIXA-Lavallée, 2½, 3½, 5½, libre ou juil. 654-9580

CARDINAL Rouleau, face hôpital St-Sacrement, grand 4½ chauffé, Chemin Ste-Foy, Cegep Garneau, 2½ chauffé, semi-meublé, 657-7640

CASOT, grand 6½, planchers merisier, repeint, tranquille, chauffé, éclairé, libre mai, 780 $. 683-9151.

3½ CASOT, propre, chauffé, eau chaude, buanderie 400 $, 527-3383, 656-0573

CH. St-Louis, face Plaines, 2½, 3½, 4½, 7½, 310 $ à 725 $. 682-2206

2½ - 350 $, 3½ - 390 $, 7½ chauffé 750 $, 527-8064

2½, 3½, CHAUFFE, eau chaude, 290$ - 400$, 654-1656

3½ CHAUFFÉ, très propre, immeuble tranquille, près rue Holland. Jour 652-9711.

3½, 5½, CHAUFFÉS, planchers bois franc, possibilité conciergerie, juillet, 688-8700, 847-1879.

CHEMIN Ste-Foy, face hôpital St-Sacrement, 4½ libre; 3½ libre et mai; 1½, 3½, 4½ juillet, tapis, ascenseur, stationnement disponible, abordable. 527-8491

620 CHOUINARD, 2½, semi-meublé, 1er juillet, 527-5973

2½ CHOUINARD, parc, 1/2-sous-sol, 365$ tout compris, 683-7009

CREMAZIE, 3½ semi-meublé, balcon, rénové, parking, 871-3256

CREMAZIE O., 6½, rénové, 650 $. 6½ 476 $. 683-0503, 688-9297.

Crémazie 1½ 2½ 3½ chauffé éclairé 350$ à 495$, 525-6730

Côté plaines 3½ 5½ chauffé eau chaude, rénové, 681-5497

DE Bienville, grand 4½, plancher bois franc, entrée laveuse, sécheuse, balcon, parking, 522-1772

DEMI-sous-sol, 3½, 375$, chauffé, éclairé, eau chaude, 683-7669.

DES ERABLES, 1½ 2½ 3½, semi-meublés ou meublés, ascenseur, buanderie, sundeck, 320$ à 500$. 681-6468, 522-4708

DES FRANCISCAINS
7½ chauffé, eau chaude, stationnement, rénové, 785$, 876-3140 après 18h

DES Franciscains, 4½, demi-sous-sol, semi-meublé, 355 $, 873-3082 648-8294 (soir)

323 DES Franciscains, 3½ libre 1er mai, semi-meublé, 365 $ 522-0248, 681-9793

DES Franciscains, MAI, 4½, rez-chaussée 390$, 683-3536, 688-0242

DES Jésuites, 4½, 5½, semi-meublé désiré, eau chaude, entrée laveuse, sécheuse, juillet, 527-8491.

DES Jésuites, 4½ chauffé, laveuse/sécheuse, parking, juil, 652-0427

DES Laurentides, 5½ rénové, chauffé, eau chaude, 700$, 682-2158

1ER JUIL., 5½ (2 chambres), excellent site, ensoleillé, balcon, garage, air climatisé, 900$, 527-1692

1ER MAI, 3½ semi-meublé, rénové, rangements, 370 $. 648-8716

FACE PARC DES BRAVES Ch. Ste-Foy, 6½ chauffé, eau chaude, 725$, 822-0606

FRASER
3½, 510 $; 4½, 560 $ à 580 $ 649-7872, 842-9561

GRAND 8½ pièces, rue Raymond-Casgrain, 1,050 $/mois, chauffé, eau chaude, 683-1564.

GRAND 4½, à l'étage, près école. Jour: 682-8090, soir: 878-4092

GRAND 4½ chauffé, eau chaude, 535 $. Bur: 682-3094, rés: 683-6252

GRAND 6½ rénové bois franc terrasse près Grand Théâtre 647-2825

GRAND 3½ chauffé, parking, mai, 450$, 1626 Garnier, 683-3301

545, GRANDE ALLEE EST
Près de la Colline Parlementaire, 6½ pièces, chauffage, électricité et stationnement inclus, 980 $ mois. Tél. 529-4862.

HOLLAND, 2½ chauffé, éclairé, 2e étage, 345 $. 688-0610.

JARDINS DE VERSAILLES
1½ 3½, avec ascenseur, 682-0909

JUILLET, près Collège St-Charles Garnier et ave. Louis-Joliet, 5½ pièces, semi-meublé ou non, chauffé, jour 692-1221, poste 320, 317, soir 683-0284.

LE BARONET, Grande-Allée coin Cartier, grands 2½, 3½, 5½ chauffés, concierge, parking intérieur. 524-3007, 839-1990.

★ ★ ★ ★ ★
LE LAURIER
600 Av. Laurier directement sur les Plaines, 3½ pièces, dans édifice de prestige avec portier. Bail à court ou long terme, meublés si désiré. Libres immédiatement ou pour plus tard. 687-2610, 655-1435

410 MONTCALM

★ ★ ★ ★ ★
LE MONTMORENCY
Sur la Grande-Allée, près rue Cartier, 1½, 3½, 4½, 5½, meublés si désiré, avec portier 24h, dépanneur, piscine, vue sur fleuve. Libres immédiatement ou pour plus tard. 687-2610, 655-1435.

LOCKWELL, 2½, 360 $, 3½ 450 $, semi-meublé, chauffé, 648-8716

MARG. Bourgeoys, beau 5½ libre ET juil 495 $, 682-5982

915 MARGUERITE-Bourgeoys, 4 pièces, 1er juil, stationnement, intercom, entrée laveuse, sécheuse, rénovés, semi-meublé. 681-8924

MONCTON 5½, 1er plancher, parking, juil. tout inclus 740$ 652-0427

804-806 MONK, 2½, 3½, semi-meublés, chauffés, éclairés, eau chaude fournie. Lise Riel 687-0530

PARC Samuel Holland, grand studio à sous-louer, 682-5424.

★ ★ ★ ★ ★
Place des Braves
Sur le Chemin Ste-Foy, près du Parc des Braves et de la rue Belvédère. Studio, 3½, 4½, meublés si désiré, dépanneur, piscine intérieure, sauna, garage intérieur. Libres immédiatement ou pour plus tard. Inf. 687-2610 655-1435.

PLAINES, 1½ à 7½, meublés, TV, vaisselle, 529-2484

PRES Cartier, 3½, neuf, moderne, calme, buanderie, cour, tout compris, 460 $. 683-6808.

PRES Cartier, 6½, balcon, parking, 682-6672, 688-0647

PRES Des Erables, 3½, 370 $, 4½ 450 $ semi-meublé, 648-8716

PRES des Plaines, grand 4 pièces, demi-sous-sol, semi-meublé, chauffé, éclairé, eau chaude fournie, entrée laveuse - sécheuse, 600$ mois. Tél. 524-1079.

PRES des Plaines, 50 et 56 av Laurier, 1½ 2½ 3½, 350$ à 545$, semi-meublé, non chauffé, possibilité stationnement. 681-1960

960 RAYMOND-CASGRAIN 7½ rénové, chauffé, eau chaude, bois franc, ensoleillé, sécuritaire, tranquillité exigée, 780 $, 527-9917.

980 Raymond-Casgrain coin Begin, grands 7½, rénovés, chauffés, eau chaude, 700 $ à 800 $, 687-9005, 839-1990.

985 Raymond-Casgrain, grand 4½ chauffé, stationnement, juil., 600$, 687-0183

RAYMOND-Casgrain, 2½, 1er étage, tout inclus, meublé si désiré 350 $. 648-8294 (soir) ou 873-3082

915 RUE Brown, 8½, 2e étage, très propre, bien éclairé, entrée laveuse, sécheuse, chauffé, eau chaude, garage, 914 $. 681-3802

RUE Fraser, mai, 1½, 2½, 3½, très propres, 655-0492

RUE JOFFRE
2½ 3½, 682-0909

★ ★ ★ ★ ★
Samuel de Champlain
Chemin Ste-Foy, près Cartier, 1, 2 ou 3 chambres. Vue panoramique, piscine intérieure sur le toit, sauna, proximité de tous services. Meublés si désiré. Libres immédiatement ou pour plus tard. 687-2610, 655-1435

SAM. Holland, très grand 3½, appareils, chauffé, éclairé, 21e étage, vue incroyable, 627 $, juil., bur. 644-4096, rés. 681-2903

3½, SAMUEL-HOLLAND, semi-meublé, très ensoleillé, 17ème étage, côté ouest, 1 mois gratuit, 666-7636 ou 527-5168

Saunders, 5½ demi-sous-sol, 595$ chauffé eau chaude. Visite sur rendez-vous 683-7474

SAUNDERS, mois gratuit, 3½ libre, 628-6086, 622-2727

1½ SEMI-MEUBLE, de mai à août, 310$, 688-0082.

ST-JEAN, près Cartier, 4½ chauffé, eau chaude, 540 $. 876-2432.

ST-SACREMENT
Mad de Vercheres, grand 6½, chauffé, stationnement, tranquillité exigée, juil, 750 $. 527-1444.

ST-SACREMENT
3½, 4½, 5½, chauffés, stationnement, 683-1564.

ST-SACREMENT, 4½ sous-sol, meublé, tout compris, 495$, idéal étudiant/e, soir 527-1024.

ST-SACREMENT, grand 5½, chauffé, rénové, stationnement, 595 $. 681-0608.

ST-Sacrement, grand 6½, chauffé, eau chaude, balcon, 683-0731.

ST-Sacrement, 4½, chauffé, 625$. 688-0647, 682-6672.

St-Sacrement, 6 pièces chauffé soir 527-8616 829-3953

411 RIVE-SUD

A 835-5756 LAUZON
Grands 3½, 4½, logements modèles, intercom, boisé, près cégep, four micro-ondes gratuit, 626-4141

A 838-0320, 832-5517
LEVIS, 4½
Style condo, insonorisé, béton, tranquillité, libres ou juillet.

A 836-2277
1332 M.-Victorin, St-Nicolas
3½, 4½, 5½ chauffés, eau chaude 681-5249

A 832-2900 832-8588
Charny, jolis 1½, 2½, 3½, 4½, piscine, endroit tranquille, prix intéressants.

A 109 Châteaubriand
4½ insonorisé, près services 835-0998, 837-7249, 653-1242

A 834-0255 ST-ROMUALD
2½ 3½ face Metro, place centrale

A 682-6832, 529-2261, 2 minutes des ponts, grand 4½ moderne, style condo, insonorisé, 445 $

A 833-7764, Lauzon, 2½, 3½, 4½, chauffés, éclairés, prix spéciaux

A bas prix, Lauzon, 5½ neuf, 435$, près de tout. 623-0651, 627-2446

A BERNIERES, beau 4½, repeint, 1er juillet, 832-6694.

A Charny, 4½ récent
Style condo, tout compris, libre ou juillet, 834-2556, 832-5517.

A CHARNY
4333 du Remous, 4½, près des chutes, béton, 832-1684, 653-1242

A CHARNY, 4½, libres 1er juillet, avec conciergerie si désirée, 832-9693, 653-3936, 871-0192.

A CHARNY 2½, 3½, 4½ juil., grand, bien situé 681-9362, 682-6031

A Charny 4½ (semi-meublé), paisible, 1er, 831-3624

A CHARNY, 4½, chauffé, éclairé, frais peint, 485 $. 877-1170.

A CHARNY
A côté des Chutes, neufs, 3½ 4½ 5½ style condo, prêts juin, intercom - super insonorisés, 832-4253, 839-3922

A Charny, boul. Des Chutes, première sortie de l'autoroute de la Beauce. Grands 3½, 4½, 5½, chauffés, éclairés, eau chaude fournie, piscine extérieure, boisé, concierge sur place.
LOCATION 832-4624.

A CHARNY, du Rapide, 3½, 4½, juillet, 832-8301, 831-8277

A CHARNY, occupation immédiate, Habitat 2000, près des services, 3½, 4½, 832-6123, 653-0955

A CHARNY, secteur résidentiel, 5½ juil., 832-8663

A Charny style condo 4½, neuf, 839-6670, 832-2743

A Charny, superbe 4½, lave-vaisselle, 2 parkings, soir 688-8482

A LEVIS, à louer 3½, 4½, vue sur le fleuve, 647-2500

411 RIVE-SUD

A LAUZON
3½, 4½
Libres immédiatement ou 1er juil. Près cegep, centre commercial et aréna, chauffés, éclairés.
130 Hypolyte Bernier
Jour 837-1687, 682-0307
Soir, fin sem. 837-1687, 872-6714

A LAVOISIER
3½, 4½, chauffés, éclairés, près parc et espaces verts. 4½ revient à 385 $. 839-8828, 652-7336.

A LEVIS, 4½, près de tout, 2e étage, cachet, vue, 330$, 839-0990

A LEVIS, près hôpital, grand 4½, balcon, 375$, juil., 627-0878

A LEVIS, Rond-Point, béton, intercom, 5½, 835-0998 845-2724

A LEVIS, RUE CHATEAUGUAY 3½, 4½, chauffés, éclairés, insonorisé, édifice béton, 837-0564.

A St-David/Levis, 3½ 4½ 5½ libre et juil 681-9362 877-6061

A ST-JEAN Chrysostôme, grands 4½, style condo, tout compris, 440 $ et plus, 839-4643

A ST-NICOLAS, GRAND 5½ près services, 435 $, 831-0301

A St-Nicolas, grand 4½ style condo, 1 km des ponts, 831-2643.

A St-Redempteur 5½, 4½, juillet, non chauffé, non éclairé, 831-4535

A ST-ROMUALD, grand 5½, triplex, rez-chaussée, vue sur fleuve, galerie, grand terrain 527-4636

A St-Romuald, grand 4½, chauffé, eau chaude, peint, 420 $. 839-6529.

A St-Romuald, mois gratuit, 5½, 4½, 3½, 628-1854, 877-0769

A St-Romuald, vue sur le fleuve, 4½ ascenseur, 839-6670, 839-2688

AU 837-8970 LEVIS
2½ 3½ 4½, 111 Chateaubriand # 8

BREAKEYVILLE grand 4½, 375$ non chauffé, non éclairé, espace de rangement, 832-0489, 832-0361

BREAKEYVILLE 4½ neuf, entrée seule, libre, 832-6316

BREAKEYVILLE, 5½, près piste cyclable, juin, juil., 335$, 832-6893

CHARNY, 2½, 3½ impeccable, 831-5417, 832-0931, 848-4185.

CHARNY, 4½, juil. ou avant, meublé si désiré 832-8194

CHARNY, 3½, triplex, meublé, libre 1er juil., 871-3515, 659-4027

CHARNY
A côté des Chutes. Grands 4½ récents, insonorisés, vénitiennes, intercom, libre ou juil. 832-0332, 839-3922.

CHARNY, grand 4½ style condo, patio, immédiatement si désiré, mois gratuit, abordable, 832-1361

CHARNY - RÉCENT
4½, près nouvel hôpital
2 parking, 832-6466, 832-8673

DES CAPS, Hauts-Bois, grand 3½ semi-meublé, 3 portes-patio, terrain privé, tranquillité, 839-7079

DUC de LEVIS, 3½, 4½, 5½, béton, ascenseur, tous services inclus. 600 $, 725 $, 825 $, 833-9747

LAUZON, 4½, près Mgr Bourget, 470 $, 1er juil., 654-6713

LAUZON, 3½, 4½ rénovés, semi-meublés, 235 $ et 275 $. 647-2825.

LEVIS, 4½, chauffé, éclairé, près centre d'achats, 833-4244, 833-0813.

LEVIS, 4½ neuf, lave-vaisselle, immédiatement ou juil. 833-1465

LEVIS 4½ neuf genre condo, résidentiel, 882-0390, 839-5252

LEVIS, grand 5½, chauffé, stationnement, secteur près de tout, 835-0615, 835-3457.

LEVIS, mois gratuit, 3½ 4½ tout inclus, 833-8256, 622-2727

LEVIS (Rond-Point), 4½, rénovés, concierge, parking, près services, 835-6676, 681-8775.

LEVIS, spacieux 4½, entrée séparée, possibilité semi-meublé, 833-3507, 833-0813.

2½, 3½, 4½, 5½, Libres, parking, St-Romuald 647-2500

MAGNIFIQUE 4½
A ST-JEAN CHRYSOSTOME
1000 p.c., neuf, mois de juin gratuit, à voir absolument, 839-8934

3 MOIS GRATUITS
St-David, 4½, 5½ chauffés, éclairés, parking, vue fleuve, libre ou juil. 882-2341

1 MOIS gratuit, St-Jean Chrysostome, 4½ style condo, juil ou avant, jour 884-3555 soir 837-6898

PLACE KENNEDY
2½ à 4½ meublé désiré, piscine extérieure, tout compris. 837-7978

PRES pont, 1½ chauffé, éclairé, entrée privée, résidentiel, 839-5124

ST-JEAN, 2½ meublé; 3½ chauffés, éclairés, soir: 839-1432

ST-JEAN, 4½ neuf, 2 étages, complètement insonorisé, 832-4893

ST-JEAN, 3½, dans jumelé, patio privé, 340$, juil., 832-9574, 872-6618

ST-JEAN Chrysostôme, 3½, entrée laveuse, sécheuse, porte-patio, 350 $ par mois, éclairé, chauffé, 683-2929, 845-9595.

ST-JEAN Chrysostôme, 4½ dans 4 logements, style condo, près école, immédiatement, 839-4503, 658-5085, 832-7567

ST-JEAN Chrysostôme, 6½, 2 étages, 1½ salle bains, chauffé, éclairé, 650$, 839-0114

ST-JEAN CHRYSOSTOME
3½ chauffé, éclairé, 1½ tout meublé, quatre 4½ neufs, 839-4438.

ST-JEAN Chrys. Nouveau, très grand 4½ en rangée, sur 2 étages, terrain individuel, 495 $, 839-0217

ST-JEAN Chrysostôme, 3½ chauffé, éclairé, 350$, 839-0114

ST-JEAN Chrysostôme, spacieux 4½ style condo, 839-2347, 839-9646

ST-JEAN CHRYSOSTOME, 4½, 440 $, libre juin, 832-9131, 831-9151

ST-NICOLAS, 1er juil., grand 6½, rez-de-chaussée ou 1er étage, 2 milles du pont, vénitiennes, non chauffé, non éclairé, grand stationnement, 500$ ou 460$, 831-7816.

ST-NICOLAS
Style condo 2 étages, 3 et 4 chambres, à partir de 550 $ 831-0301

ST-REDEMPTEUR 4½, construction 1987, entrée seule, juin ET juil., 881-3921

411 RIVE-SUD

ST-REDEMPTEUR, vue directe Chaudière, 4½, mini 3½, 681-9362

ST-ROMUALD, 4½
ST-JEAN CHRYS., 5½
5 minutes des ponts, 1 mois gratuit, neufs, insonorisés, intercom, près autobus, libres. 839-6038

ST-ROMUALD, 4½, sous-sol, 300$; 4½ à l'étage, 355$; juil. 839-9715, 839-9566.

ST-ROMUALD, 5½ chauffé, éclairé, 530$, 1er juil., 839-9617

ST-ROMUALD, 4½, 5½, juil., non chauffés, non éclairés, 831-5044.

ST-ROMUALD, mois gratuit 4½ chauffé, 834-0113 622-2727

ST-ROMUALD, mois gratuit 2½ à 5½, 839-9242, 622-2727

ST-ROMUALD, rue du Pont, 1 an, secteur école L'Aubier, grand 4½ dans duplex, 575$/mois, 836-5634.

412 ST-ÉMILE LAC ST-CHARLES

ST-EMILE, 5½ libre, grand terrain pour 2 locataires, près école, autobus. + 4½, 1er juil., 843-3545

413 STE-FOY

A 652-9700
Appartements de choix, chauffés, éclairés, stationnement, buanderie ou entrée laveuse, sécheuse, piscine et grand terrain. Excellent service de conciergerie, urgence 24 heures. Secteur tranquille. Près autobus, centre d'achats Noviles et La Pérade.
2½ à 5½ meublés ou non
Location 930 Begon

A 650-2121

DOMAINE DES COMPAGNONS

1½, 3½, 4½
Bon prix, repeints, stationnement intérieur, boisé, meublés si désiré, près école, services

A 1271 VILLERAY

Rue très tranquille 1 MOIS GRATUIT

4½, balcons, eau chaude, tapis, près de tout. 658-1312

A 653-1802 Jardins Innovation

Arrière université, Cegep 2½, 3½, 4½, 5½ Chauffés, éclairés, 653-1242

A 658-3411
1½ A 4½
FACE AU CAMPANILE
Stationnement intérieur piscine, boisé, tous services inclus, prix raisonnables

A 653-6789 659-5269
2½, 3½, mai, juil., planchers marqueterie sablés et vernis, comptoir prémoulé, vanité, sortie laveuse sécheuse, buanderie, paisible, stationnement, piscine, face autobus et centre d'achats Pérade Quatre-Bourgeois, très bien situé.

A 652-1104
PLACE BONNE ENTENTE AV. DU CHATEAU
1½ à 4½, très propres Tranquillité, piscine VUE PANORAMIQUE PRIX RAISONNABLES

A 1105 DIJON ET 1091

MOIS GRATUIT

Grands 4½, 5½, aussi 2½, 3½, semi ou meublés 839-7981, 651-3576, 651-1096

A 3003 LAROCHE, #5
VUE PANORAMIQUE
4½, 5½ A l'étage
2½, 3½ demi sous-sol
Chauffés, eau chaude, possibilité semi-meublé.
651-8205, 871-6980

A 652-8481
TERRASSES McCARTNEY
1½ A 4½
Piscine, garage intérieur insonorisé, boisé prix abordable, près de tout

A 652-1188, Bd Neilson

2½, 3½, 4½, 5½ 2 chambres Tout compris, très propre Tranquille, près de tout

A 651-1159, 651-8405

1 MOIS GRATUIT

Voisin de Rte de l'Eglise, repeint. Grand 5½ avec balcon, près université, cégep, hôpital.

A 878 DELAGE
4½, 5½ à l'étage
Près université, hôpital, balcons Libres mai ou juillet
653-2515, 653-8651, 871-6980

A 656-1322

1 MOIS GRATUIT

2½ meublé électricité incluse juil. 775 Rougemont #15

A 658-0186, 658-3284, 3½, 4½

Près université, cégep Libre. 1 Mois gratuit

A 651-9443
CHOIX 1½ à 6½
MEUBLÉS SI DÉSIRÉ
Près tous services école, autobus

A 1279 VILLERAY

4½ chauffé, bois franc propre, 656-1575, 527-1649

A 2 PAS DE TOUT
4½ chauffé, eau chaude, entrée laveuse - sécheuse (4½), stationnement, balcon, porte-patio, service poêle - frigo gratuits, immédiatement, juil., sept. 657-5940

413 STE-FOY

A 2 MINUTES université, Place Laurier, Galeries de la Capitale, rue Place Côte (coin du Vallon et Hamel), piscine extérieure chauffée. 3½: 390 $ à 410 $, 4½: 510 $ à 530 $, 5½: 600 $, semi-meublés ou non, tout compris. Tél. 655-3267.

A 2829 CH. ST-LOUIS
• LIBRE, 4½, entrée laveuse sécheuse, rénové. • 2½ tout inclus, semi-meublé, buanderie.
653-9980, 871-6980, 653-6896

A 657-6623
RUE ROUGEMONT
2½ 3½ 4½ 5½ tout compris, buanderie, piscine, parking.

A 659-1819 Mois gratuit
2½, 3½, juil., propre, paisible, sortie laveuse, sécheuse, stationnement, piscine, près services, autobus, petit centre achats.

A 651-2896, 657-4480
AUBAINE 6 PREMIERS MOIS
A pied université & Pl Laurier, immeuble 30 logis, ascenseur, 1½ mai, juin, 3½ 4½ juil

A 2 PAS DE TOUT
4½, chauffé, éclairé, eau chaude, balcon, porte-patio, entrée laveuse - sécheuse, voisin cegep université centre achats, juillet, 657-7236

A 3047 LE CHASSEUR
4½ très propre, planchers bois franc, près Chemin St-Louis/services 420$, 450$ à l'étage; 658-5893. Après 17h. 658-4906 ou 871-7533.

A 658-3586
PRES DE L'ARENA STE-FOY
Juillet, très grands 4½, 5½ chauffés, très propres, grande remise, service conciergerie, 871-6980

A 659-7477, 845 av. Delage, près université, cegep, hôpital et centres d'achats, 4½ chauffé, éclairé, meublé ou non, stationnement, service buanderie, pour juil.

A 887 PLACE BELOEIL
5½ tout inclus, près université, juillet, bon prix. 658-5447, 878-3275, 658-0238

A 855 MYRAND
Près université, 3½ 4½ chauffés juillet, possibilité semi-meublé. 836-1205, 652-7336

A 2 PAS DE TOUT
4½, 490$/mois tout inclus entrée laveuse, sécheuse, voisin Château Bonne Entente, juillet, 650-0006

A 831-3709
Parc Neilson, rue Concorde, 2½, 3½, 4½, 5½, chauffés, buanderie, près de tout, piscine, juillet.

A 681-9178, 682-5967, 4½, intercom, planchers béton, anti-vol, aspirateur central, ensoleillé, accès rapide Ste-Foy, centre-ville, la Capitale. Allocation déménagement.

A 653-2504 653-0548
614 DE Brabant, grand 5½, chauffé, eau chaude, libre juillet 560$

A 3116 HOCHELAGA
1½, 2½, 4½, meublés si désiré, près piscine Sylvie Bernier, juillet, 658-3852, 687-2610.

A 658-5196
Le Villeray, beau grand 4½, libre ou juil.; aussi 1½, tranquille, prix intéressants

A 658-9255
MOIS GRATUIT
4½ - 485 $ chauffé, calme, rue Neilson, 688-0979.

A 3235, ch. St-Louis
3½, 4½, 5½ bien situés, libre, ensoleillé, piscine, 650-5004

A 652-0955
Grand 4½, juil. tout inclus, intercom, très bien situé.

A 911 PLACE BELOEIL
5½, juillet, près université, 658-5447, 878-3275, 658-0238

A 2979 Chemin Ste-Foy, grand 4½ chauffé, eau chaude, éclairé, stationnement, 520$, 652-0269.

A 840 BOURGOGNE
4½ chauffé, eau chaude, juillet, bon prix, 651-9435, 658-5447

1½ 2½
BOURGOGNE
JUILLET,
PISCINES
CONCIERGE
RÉSIDANT
TOUS SERVICES
INCLUS
651-2461

Jardins des Compagnons
PROMOTION SPÉCIALE
3½-4½-5½
Site exceptionnel près du Campanile
Meublé, semi-meublé
Stationnement intérieur si désiré
651-6109

Appartements neufs
à SAINTE-FOY
au meilleur prix
(angle Henri-IV et Quatre-Bourgeois)
logement modèle ouvert aux visiteurs

3½	4½
avec cuisinière, réfrigérateur, four à micro-ondes, lave-vaisselle, salle de bains avec douche et bain podium dans la chambre	avec lave-vaisselle, bain podium et douche
A partir de 520$	A partir de 625$

Garage intérieur à partir de 30 $
653-7622 - 650-1432

Les appartements
HENRI IV
sortie Versant Nord, Sainte-Foy

1 an, secteur tranquille et fermé avec vue superbe! Meilleur prix à Sainte-Foy.

3½ - 4½ - 5½

SUPER SPÉCIAL
4½
1er étage
À partir de
540$
pour les derniers logements

3½ incluant poêle, réfrigérateur, micro-ondes, lave-vaisselle et entrée laveuse / sécheuse

4½ incluant lave-vaisselle, aspirateur central, terrasse 6' x 12', porte-fenêtre 6', bay-window (chambre des maîtres), planchers de béton, fixtures, interphone, ventilateur à palmes, etc.

FAUT LE VISITER POUR LE CROIRE!

BUREAU DE LOCATION OUVERT TOUS LES JOURS: 2906, DE LA VERDURE, APP. 101 650-1432

413 STE-FOY

3½, A 3014 CH. Ste-Foy, chauffé, eau chaude, semi-meublé, planchers bois, parking, juillet. 653-7475

A 795 ROUGEMONT
3½ semi-meublé ou non libre juillet, 651-1293

A 651-6662
Rue Laroche, sortie Versant nord, 2½, chauffés, eau chaude, 653-1242

A 527-9170. Libres: 1037 Route de l'Eglise, 4½: 515$, 480 $. Juillet: 4½, chauffés, 715 Myrand, 3092 de la Paix, 513 $, 540 $.

A 1500 DE L'EGLISE
Juillet, 1½, 2½, 3½, 4½, tout inclus, 653-1745, 658-5447

A 1320 LAVIGERIE
Juillet, 2½, 3½ tout inclus, piscine, 651-3350, 658-5447

A 3335 DE LA MONNERIE
Juillet, 1½, 2½, 3½, 4½, piscine, 651-6157, 658-5447.

A 3214 CH. STE-FOY
Juillet, 1½, 3½, tout inclus, bon prix, 653-4099, 658-5447

A 2455 CH. STE-FOY
Juillet, 2½, 3½, près université. 656-6074 658-5447

A 827 CHANOINE MARTIN
3½, 4½, tout compris, intercom, repeints, balcon, 653-9598

A 872-4674 Pointe Ste-Foy grand condo luxueux 2-3 chambres foyer vue Laurentides, près Revenu.

A 10 min. Ste-Foy, 4½, chauffé, éclairé, poêle, réfrigérateur, 385 $ mois, 658-1340 F. Cliche, 877-0452

A 688-8531, 656-9531, 5½, 6½, près Hôtel de Ville, vaste terrain paysager, balcon, bois franc.

A 862 Delage, 4½, 5½, propres, entrée laveuse sécheuse, stationnement, juil., soir 658-7414

A 910 Place Beloeil, 3½, 4½ semi-meublé désiré, entrée laveuse, sécheuse, abordable, juillet, 652-7351

A 651-1588, 4½, demi sous-sol, arrière Place Ste-Foy, près université, semi-meublé, 1er juillet.

A 654-1310: appelez Marie Turgeon 3½ semi-meublé, 5½ tout compris près tout

A 871-0029, 1½ MEUBLE, éclairé, chauffé, stationnement, buanderie, 2ème étage, 335$, 1er juil.

A 3204 Ch. Ste-Foy, 2½, 3½, 4½, tout compris, près de tout, 650-1666, 653-3273.

A 2399 Chemin Ste-Foy, 1½, 2½, 3½, voisin université, cegep, 527-3383, 656-0573.

A 781 ROUGEMONT
2½, 3½, 4½ chauffé, éclairé, 650-0689, 651-7166 après 18h

3½,4½,5½ 420 $ A 525$ non chauffé, non éclairé, stationnement, près du pont, 653-8218, 658-2174

A 880 RTE de l'Eglise, 5½ pièces, très grand, chauffé, stationnement, 653-8643.

A 891 Mgr Grandin grand 5½ chauffé, parking 651-7279

A 862 Paradis, près Myrand université, 2½ 350$, meublé, 657-1378

A 3229 ch St-Louis, 2½ 4½, 658-2682, 651-2955

A 654-0035, Norvège, beaux 3½ 4½ tranquille, buanderie

A 652-0521, 2½, 3½, propres, grands, proche de tout.

A 658-3284, 658-6281, près de tout, 1½, 3½, 4½, 5½

A 652-3520
4½, 2½, bd Neilson, grands.

A 872-6070, 1½ - 335$, 2½ - 355$; 4½ - 495$; 5½ - 565$.

A 657-2043, 650-0320, beaux 3½ 4½, entrée laveuse sécheuse, 1er juil.

A 3560 Ch. Ste-Foy, 3½, 4½, laveuse, sécheuse, 650-0320, 657-2043

A 683-2871, 1er juillet, vaste choix de 5½, stationnement.

A 3041 CH. STE-FOY, 2½ meublé ou semi-meublé, 650-0501, 658-7689.

A 645 de NORVEGE: 3½
658-9255, 658-7689

A 3022 LECHASSEUR 3½ propre grand, demi-sous-sol, 656-9227.

A 594 DE NORVEGE, grand 4½, chauffé, eau chaude, juil., 651-9357

A 658-2181, 658-8740 a pied université et Cegep 2½, 3½, 4½, juillet.

A 652-1345, 1½ a 5½
ascenseur, piscine, balcon

A 656-1798, agréables 2, 3, 4½, stationnement, buanderie, près Plaza Laval et université. BONUS.

A aller voir, 2½, 3½, 4½, avec entrée laveuse, sécheuse, tout compris, propre, près de tout, 654-1692

A bas prix, propre, tranquille, 2½ semi-meublé, 310$, 651-4261

A Beauregard, beau 5½, 11e étage, vue sur Laurentides, eau chaude fournie, salle de lavage et rangement dans l'app., stationnement, 757$, juil., 654-0708, 653-6161

A BON PRIX
A 652-8439, grands 3½, 4½, entrée laveuse, 1 mois gratuit, 655-7190

ABORDABLE, 3½ mai, 1½ 2½ 3½ juil., tout compris, intercom, piscine intérieure 650-1021 658-4298

ABORDABLE, 4½, 3½, meublés ou non, chauffés, juillet, 872-1185.

A CHAMPS ELYSEES
2½ 3½ 4½
Site enchanteur
667-6355

ADORABLE 4½, 5½, Richer, ensoleillé, bois franc, 2 salles bains, conciergerie disponible, 681-2813.

A LOUER 2½, 3½, 4½, chauffés, éclairés, eau chaude, stationnement, piscine extérieure, juillet, S'adresser a 754 Fiore Duquet, app. 6, Ste-Foy, 658-2939.

A louer, 4½, bois franc, balcon, route de l'Eglise, 468 $, 657-7174.

4½ A louer, près cegep Garneau et université. Jour 683-2610, soir 683-7774.

A Pavillon Montcalm

2360, NICOLAS-PINEL
1½, 2½, 3½
MEUBLÉS OU SEMI-MEUBLÉS
Mezzanine, béton, ascenseur, stationnement, chute a déchets, buanderie, dépanneur, gardien, voisin université, cegep. Visites en tout temps 656-0553.

A pied cegep - université, juil. 3½, 4½, 627-0743.

A pied université, cegep, 1½ 2½, 3½, 4½, 653-0644 653-2434

A PIED université, cegep, 1½, 2½, 4½, 658-5997, 653-2434.

A pied université et cegep, 3½ 4½ 5½, 657-3680, 658-0186

A PL. DE LA GARE
5½, 4½, 3½, bien situé, vue fleuve, 650-5213, 658-1228

A POINTE STE-FOY
Appartements neufs a louer, 3½, 4½, avec vue superbe sur les Laurentides, bain sur podium et douche, garage chauffé, 653-3891. Bureau de location ouvert 7 jours de 13h a 16h, lun, ma, mer 19h a 21h

APPARTEMENT 2½ meublé, sem. ou mois. Motel l'Abitation, 653-7267

APPARTEMENT 2½, mezzanine, tout compris, 1er juil ou 31 déc. 410$ mois, 651-4498

Appartements: 1½ a 4½, près université, cegeps, tout compris, 652-1574, 681-3793.

A SOUS-LOUER 1er juin, 4½, 488$ chauffé, 651-6336

413 STE-FOY

5½ A SOUS-louer, chauffé, libre immédiatement, 470 $, 654-1597.

A Ste-Foy, av. Dijon, 1086 et 1094, 3½, 4½, 5½, chauffés, eau chaude fournie, piscine intérieure, conciergerie, Tel.: 654-9457.

AUBAINE, sous-location 5½, balcon, juil. 688-8531, soir 656-9531

AUX ETUDIANTS
2½ a 5½ et chambres, a pied de l'université, meublés désiré, repeints, buanderie, 655-5057.

AV. Concorde, 3½, demi-sous-sol, 405$ chauffé, eau chaude, 651-6301.

A VOIR! 6½, chauffé, eau chaude, garage intérieur, aires ouvertes, 640 $, libre 1er août, 843-4824.

BACHELOR, Ste-Geneviève, construction récente, meublé ou non, autobus, 1er juillet, 653-9379.

BEAU 4½
Duchesneau & Quatre-Bourgeois
650-0590, 628-5517

BEAU 7 pièces, propre et tranquille, chauffé, 681-6594.

BEAU 3½ pour location annuelle, Pavillon Montcalm. Tel. 659-1342

Beaux 2½ 3½ 4½, 683-5116

BL. Neilson, 3½ 4½, chauffés, eau chaude, semi-meublés + laveuse, sécheuse 651-1591 653-9967

1035 BOUL. Pie XII, 5½, chauffés, eau chaude, insonorisé, piscine intérieure et stationnement, 659-1473, 527-8964.

BOUL. NEILSON
5½ CHAUFFE, 652-3434

4½, BOUL. Pie X, non chauffé, non éclairé, près autobus, 651-1448

CH. ST-LOUIS
5½, 4½, 3½, piscine, intercom, 650-5004, 658-4395

CH. Ste-Foy 4½, 5½ très grands, ensoleillé, piscine, 652-0756

CH. Ste-Foy, avril, mai, grand 5½, 1e étage, très propre, 655-0492

CH. Ste-Foy ou Norvège, 3½ 4½ juil. 654-9580, 650-0184

6½
3 Chambres, salle a diner, salon, cuisine, dinette, dans maison 3 logements, grand terrain, près de la Vigerie, 3066 rue Raudot, entrée laveuse, sécheuse, 2 stationnements, 615$ chauffé, 527-6749

1½, CHAUFFE, éclairé, semi-meublé, près cegep - université, 255$/mois. Tél. 527-4754.

3½ Chauffé, éclairé, semi-meublé, stationnement, 410$, 658-7481

4½ CHAUFFE, eau chaude, très propre, juil., 650-0590

5½ CHAUFFE, propre, entrée laveuse/sécheuse, 625$, 653-8541

CHEMIN Ste-Foy 1½, 2, 2½, chauffés, éclairés, conciergerie piscine extérieure, juil. 653-1855

CHEMIN ST-LOUIS
6½, 5½, 4½, 2 étages, avec foyer, piscine intérieure, 653-2578.

CONCIERGE demandé, 4½, loyer réduit, épouse maison, sérieux, 658-1228

CONCORDE/Neilson 3, 3½, pièces, chauffés, eau chaude, intercom, piscine intérieure, 657-7414

De Brabant, de Norvège, Louis Riel 1½ a 5½, 658-3284

DELAGE, 4½ chauffé, propre, parking, 450$, juillet, 683-5140.

DE NORVEGE, grand 5½, chauffé, planchers bois franc, 658-7523.

DE Norvège, 4½, 375 $/mois, après 18h, 651-1234.

DUPLEX, grand 6½, chauffé, 2e, central, commodités, 651-1432

GRAND 5½
Libre avril et mai
Renové, armoires mélamine, près de tout. Tel. 651-9443.

GRAND 5½, 4½, 3½
Piscine, boisé, intercom, 658-4395

GRAND 4½, insonorisation, bien situé, 450 $, libre en juillet, 871-2145, 842-6990, 882-5021

GRAND 2½, 3e étage, tout compris, patio, parking, soir 651-2327.

GRAND 4½, coin tranquille, 3e étage, juil, après 18h 650-5732

GRAND 6½, ensoleillé, très tranquille, rue des Melezes, 659-1776

5½ GRAND, bois franc, électrique, tout compris 535$, 652-8651

GRAND condo 3½, près Ch. St-Louis, parking, 460$, 661-8920 soir

GRANDS 4½
Chanoine Scott ou Myrand mai ou juillet 527-3677

GRANDS 3½ 4½ chauffés, éclairés, piscine, juil., 651-8230

652-8086 658-9272
4½, 2½, grands, bd Neilson

GRAND VERSAILLES
Face université, 2 pièces, meublé si désiré, libre 1er juin 91, 657-1430, 651-6120.

IMM. des SEIGNEURS

Secteur de choix, parc boisé, béton, bien insonorisé, piscine intérieure et extérieure, garage, ascenseur, dépanneur, etc...
1½ 2½ 3 4 5, meublés si désiré
651-8698, 651-0861

IMMEUBLES BAKOUA
657-5441
Grands 6½, entrée laveuse sécheuse, balcon, rangement, juil.

JARDINS des SEIGNEURS
1½, 2½, 5 et 6 pièces, immédiatement et juil., 687-1123.

JARDINS DU VALLON
Près cegep et université, 2½, 3½, 4½, meublés si désire, bail moins de 12 mois. Chauffés, éclairés, eau chaude inclus dans le prix du loyer; tapis mur a mur, buanderie, entrée laveuse, sécheuse dans l'appartement. Inf: bureau de location 2338 Chapdelaine, app 4. 658-3852, 687-2610

JEAN DURAND, 2½, 3½ 4½ juil. 654-9580, 653-4259

2½, 3½, 4½, 5½
A 2 min. université, repeint, buanderie, propre. 657-6298

JUIL. 3½ 4½ 5½, près université, cegep, 682-5573

2½, JUIL., tout compris, piscine, tennis, 650-0920

3½ JUIN, 3½ 4½ juil., chauffés, près université, 653-7602

3058 LAFOREST
4½, 5½, chauffés, près de tous services, juillet, Tél. 654-1869.

3080 LAFOREST
2½, 3½, 4½, 529-5388

LAMBERTVILLE grand 4½, pour juillet, entrée laveuse, sécheuse, abordable. 658-8569

LE MARICOURT
3½, chauffés, eau chaude, piscine intérieure, juil., 650-9582

★ ★ ★ ★ ★
LE MISTRAL
2, 3 chambres, dépanneur, piscine intérieure, salle de conditionnement physique, entrée laveuse, sécheuse, 2 salles de bains, meublés si désire. Libres immédiatement ou pour plus tard. Visite 9h a 21h, ou 3315 France-Prime, 654-0885, 687-2610.

3½, 4½, libres, buanderie, piscine et stationnement extérieurs, concierge résident, près école, église, centres d'achats, libre 1er avril, 651-4643

1½ 2½ 5½ LIBRES immédiatement, 652-8357, 651-9229.

LUXUEUX
Chemin St-Louis, 6½ sur 2 étages, poêle, frigo, lave-vaisselle, micro-ondes, 2 chambres, bain tourbillon, piscine intérieure, 653-2578

1½ MEUBLE, balcon, 3025 bd Neilson, personne tranquille, 330$ tout inclus, mai, 829-3657, 653-9953

413 STE-FOY

1½ MEUBLE, chauffé, éclairé, 3293 Ch. St-Louis. Soir, 849-5725

1½, MEUBLEE, chauffée, éclairée, câble, 250 $, 651-6936

2½, MEUBLE, non éclairé, non chauffé, très près centres d'achats et université.
Jour 652-9711, soir 654-0464

2½ MEUBLE, tout compris, 1-286-3890, 653-4771, 659-3476

1 MOIS GRATUIT

BOURGOGNE, 1½, 3½ chauffés, eau chaude, buanderie, parking, conciergerie, 651-3723.
• LAFOREST, 2½, 3½, 4½ chauffés, conciergerie, parking, buanderie, piscine extérieure, 654-1423.
• LAMBERTVILLE, 4½, 5½, entrée laveuse sécheuse, 658-8314.
• LECHASSEUR, 3½, chauffé, éclairé, stationnement, conciergerie, 650-5880.
• LAROCHE, 2½, 3½, 5½ chauffés, buanderie, parking, conciergerie, 653-3483.
• CONCORDE, 4½, chauffé, eau chaude, piscine intérieure, stationnement, conciergerie, 652-1169
• BOURGOGNE, 2½, 4½, chauffés, éclairés, piscine extérieure, parking, 652-8974.
• DE BOURGOGNE, 2½, chauffés, eau chaude, buanderie, stationnement, 657-6104.
• LE CHASSEUR, 4½, 5½ chauffés, stationnement, conciergerie, 650-5880.

BUR. 653-8110

1 MOIS GRATUIT, 10 min. Ste-Foy, université, 4½: 575 $, 8½: 825 $, dans maison en rangée fait en 89-90, 2 stationnements, vue Haute-Ville de Québec, 666-1252.

1 MOIS GRATUIT, rue Myrand: 5 pièces, juil., entrée laveuse sécheuse, planchers bois franc, chauffé, 550$ mois, éclairage, eau chaude non compris, jour 681-7912

MOIS GRATUIT beau 2½ semi-meublé, chauffé, eau chaude, 10 min a pied université, 5 min, cegep Ste-Foy, 435$, 654-1714

MYRAND, 4½, 5½, semi-meublé désiré, juillet: 5½ entrée laveuse - sécheuse, août, 683-7976

925 MYRAND, 3½ 4½ chauffé, 500$, 625$, 683-7474

MYRAND, 3½, 4½, chauffés, libres juil., près université, 683-2345

MYRAND grands 4½, 5½ a partir de 465 $, chauffé, 687-9926

NORVEGE, 4½ propre, tranquille, juillet, septembre, 682-5455.

NORVEGE, 5½ 4½, grands, bois franc, toutes commodités, 652-8796

Norvège, 3½ mai, 4½ juil. chauffés, 871-2499, 658-7820.

NORVEGE, libres, 3½, 4½, meublé ou non, 687-1476, soir 683-9166

PETIT VERSAILLES
2 2½ 3½ meublés désiré, tout inclus, près université, juil 653-1012

PL. Belmont, près université, a l'étage grand 2½, semi-meublé, tout compris juin 653-1945 657-5975

PLACE 4-BOURGEOIS
1½ a 4½ tout compris, près université, juil., 658-4487

PLACE BELMONT
1½, 2, 2½, tout compris, près université, juil., 653-3679, 653-7378

PLACE le CHÂTELET
Très grands 2½ 1½ chauffé, éclairé patio, piscine, 657-1051, 688-1667

PLACE Philippe, spacieux 5½ pièces, tranquille, 527-4845

PLACE Philippe, juillet, 4½, 5½ très très propres, 655-0492

PLACE ROUGEMONT
2½, 4½, tout compris, piscine extérieure, juil., 652-0979

PLACE VERSAILLES
3½ 4 pièces, chauffé, eau chaude, insonorisés, piscine intérieure, près université, juil., 653-1012

POINTE Ste-Foy, rue Lanthier 3½, grand 4½, insonorisés, espace stationnement intérieur/extérieur, piscine extérieure, concierge sur place

LOCATION 650-1357
PAGETTE 664-3812

POINTE Ste-Foy, 4½ neuf, vue magnifique Laurentides, lave-vaisselle, libre 1er mai, 665$. Appeler lundi après 18h, 659-7869

PRES cegep et université, 2½ meublé, 340 $, disponible 2 juillet. 658-1019

1½, PRES centres d'achats, université, 280$ tout inclus, 652-9711.

PRES de Norvège, 4½ chauffé, éclairé, 1 mois gratuit, 682-5573

PRES du Campanile, 4½, juillet, dernier étage, ascenseur, 658-3918

PRES Hôpital Laval, cegep, tout compris, sous-sol, 250 $/mois, après 18h, 651-1234.

PRES hôpital LAVAL, 4½: 480 $, stationnement, 658-9089, 658-2613

PRES université, beau 7½ - 800 $, 4½ - 510 $, 527-8574

Près cégep, université
2½, meublés si désire, eau chaude, chauffage inclus dans le prix. Libres immédiatement, 2475 Mgr. Lafleche, app. 5. Tél. Jour 687-2610, soir et fin de sem. 650-2724

Près Cégep - université, juil. 3½ 4½ propres, 627-0743

3½ & 1½ près université cegep F-X Garneau, tout compris 682-3187

QUARTIER Laurentien 3½, 4½, pour juillet, 871-0192.

QUARTIER Laurentien, demi sous-sol 4½ chauffé, 872-7265

4½ REDUIT couple concierge épouse maison, 683-5116

RUE CHANOINE SCOTT
3½, 4½, 651-4752

RUE CHAPDELAINE
3½, 4½, grands logements, chauffés, eau chaude, stationnement, libres juillet. Après 18h, 659-2034

RUE LAFOREST
4½, 5½, 657-2032, 651-2826

RUE MARICOURT
Beaux, grands 3½, 4½, propres 652-0813

RUE MYRAND
3½, 4½ pièces, juillet
527-7668

RUES Emile-Côté et Place Philippe. 4½, 5½, chauffés, stationnement. 683-1564.

4½ SEMI-meublé, non éclairé, Route de l'Eglise, 1e juin, 652-7678

2½ SEMI-meublé, propre, juillet, 3173 De la Concorde 653-3546.

SOUS-LOCATION
Ste-Foy 4½ 5½, Le Bourgneuf et Neufchâtel 4½, C. Langlais 622-4965 soir

SOUS-louer, grand 3½, meublé, chauffé, piscine, près université, juin a août 450 $, 650-1634, 681-5845

SOUS-louer pour mai, 2½ dans bloc, bien situé, 657-6387

SPACIEUX 5½ très éclairé, chauffé, eau chaude, 2e étage personne au-dessus, 2 balcons, jardin, proximité tous services, 522$, 659-1091.

STE-FOY
1½ a 5½, 651-2826

ST-THOMAS D'AQUIN, grand 8½ rénové, 2e, fin juil., ensoleillé, idéal professionnel, 683-9806

STUDIO A LOUER
Ste-Foy, 529-2032

★ ★ ★ ★ ★

A TERRASSE MARICOURT

1½, 2½, 3½, 4½
Chauffés, éclairés, 2 piscines chauffées, tennis, buanderie. 653-6549.

TOIT CATHEDRALE
UNIQUE 5½ avec poutres, 2 chambres, chauffé, eau chaude, près Pl. Laurier, 750 $, 682-2783

413 STE-FOY

SOUS-sol, 4½, semi-meublé, près université et cegeps, 500$/mois, 1er juil, chauffé, éclairé, stationnement, 784 Myrand, 1-286-3575.

VERSANT NORD
2½ JUILLET
TOUS SERVICES INCLUS
651-2468

414 ST-JEAN-BAPTISTE

A 656 Richelieu: 2½, 360$ et St-Real: 2½, 4½, 5½, 335 $, 475 $, 725 $, tous refait a neuf, planchers bois, entrée laveuse - sécheuse, terrasse, non chauffés, 524-4771

A 16 Lockwell, 4½ chauffé, eau chaude fournie, entrée laveuse, sécheuse, abordable, libre 527-8491

A 720 St-Jean, 1½ meublé, chauffé, éclairé, buanderie, ascenseur, juin, juil. 649-7538.

A 244 ST-OLIVIER, 2½ semi-meublé, 1er étage, 683-4813, 652-8886

A 810 d'Aiguillon, grand 5½, 555 $, chauffé, 682-8260 (5504).

A 688-8531, soir 648-1705, 1½, 2½, 3½, entrée laveuse, sécheuse.

A 254 ST-JEAN, 2½ meublé, 290$, bail au mois, mai, 648-9369

3½, A 694 LATOURELLE, tout rénové, chauffé, 380$, 652-9711

3½, 4½, 5½, 6½ A louer. Après 18h 649-7477, 682-1032

A LOUER 2½, 3½, 4½, chauffés, eau chaude, rénovés, 529-4066.

A LOUER 4½ 1er étage
523-1657 ou 872-9157.

A louer immédiatement jusqu'au 1er sept., grand 7½ sur 2 étages, galerie, vue Laurentides, jardin, très bonnes conditions, 628-5818

AU SEJOUR
315 St-Jean et 370 Lockwell
Attrayants studios, 1½, 2½, 3½, ascenseur, insonorisés, intercom, stationnement intérieur, bail moins de 12 mois accepté.
529-8387

5½ CHAUFFE, eau chaude, 889 rue Richelieu, 525-7371

3½, 5½, 6½, CHAUFFE, eau chaude, 400$ - 450$ - 540$, 654-1656

3½ CHAUFFE, semi-meublé, propre, libre, 350 $, 683-6212

COIN Salaberry-Richelieu 4½, 6½ (garage), ensoleillés, bois franc, 450-550 non chauffés, 650-5247

COTE D'Abraham, 3½ chauffé, meublé, 325$, 658-0948, 522-5636

D'AIGUILLON, 3½ semi-meublé ou meublé, clair, galerie, 683-1192

D'AIGUILLON beau 5½ ensoleillé galerie, planchers bois, 683-1192

5½, 2E étage, bois franc, rénové terrasse, 515 $, 872-9875, 648-1947

Immeuble RICHELIEU
Studio 13 x 23, meublé ou semi chauffé, éclairé
575 Richelieu, 525-8933

LAVIGUEUR 610, 5½ chauffé, stationnement, planchers bois, 555$, 682-2995, 525-9041

LOCKWELL, 4½ juil, chauffé, 628-6086, 622-2727

MAISON ancestrale, grand 7½, 2 étages, planchers bois, 750 $ mois, non chauffé, non éclairé, 529-7707

MOIS GRATUIT, 1½ semi-meublé, intercom, buanderie, 270$ a 295$, stationnement 25 $ par mois, 647-1158, 522-4708

3½ NON chauffé, murs de pierre, cour gazonnée, libre 1er juillet 375 $/mois; 3½ bien éclairé, planchers de bois franc, balcon avant, chauffé, non éclairé, 455 $
828-2751, 652-1700

4½, PAS chauffé; 5½ chauffé, 2x4½ dans St-Roch, 623-0521

3 PIECES, semi-meublé, intercom, 394 $ tout compris, 682-0145.

4½, 3½, planchers bois, très propre, soir, 524-6352.

4½, 5½, 7, PRES église, salle de bains et cuisine rénovées, planchers bois franc, possibilité stationnement. Après 18h, 649-0706.

PRES Turnbull, superbe 4½, tout refait, prêt 1er mai, maison privée, 450 $/mois non chauffé.
524-1706, 522-9930

4½ RENOVE, très propre, 373$ non chauffé, 524-3010

RICHELIEU, 1½ meublé, chauffé, éclairé, eau chaude, 280$, libre immédiatement ou juil. 522-8486.

RICHELIEU 3½, juil.: 340$, D'Aiguillon 4½ libre: 395$, 525-6730

705 RICHELIEU, 1½ meublé, chauffé, éclairé, 260 $, 524-6282.

2½, 3½, rénovés, libres
525-8646

RUE Richelieu près côte Ste-Geneviève, 2½, poêle, frigo, 524-8608

3½, SEMI-meublé, chauffé, éclairé, 853 St-Jean, 395 $, juin. 661-0236, 687-0787.

1½, SEMI-meublé, chauffé, éclairé, 295 $ mois, 529-7707

2½, 3½ SEMI-meublés, 1½ (au mois), meublé, 658-9302, 523-4341.

STE-Madeleine 3½ propre chauffé eau chaude, parking 320 $ 651-4004

1½, 2½, 3½, 4½, ST-JEAN, non chauffé, non éclairé, très propres, 522-0412, 529-1617

ST-JEAN près Salaberry, vastes 6½, 7, juillet, eau chaude fournie, entrée laveuse, sécheuse, 527-8491

SUPERBE 5½ a sous-louer, libre 15 mai, nouveau bail septembre, plancher bois, rénové, remise, stationnement, chauffé, mai gratuit, 475$, 648-9374

2½: 275$, tout compris, cour intérieure, calme, propre. 647-2334, 688-0979

416 ST-SAUVEUR

A 11 CHAREST OUEST
3 pièces remis a neuf, idéal personne seule désirant tranquillité. Visite sur rendez-vous au 872-0164

A 58 FRANKLIN, Juil. 1er plancher, 4½ rénové, ensoleillé, poêle - frigo inclus, 405 $, 825-2364.

3½, 291$ A 325 $, non chauffés, stationnement, 832-0377.

A 655-7190, bon prix, St-Malo, 3½, entrée laveuse.

A 656-6365, 3½, 4½, juil., très propres, tranquille.

A 688-0979
4½ 385$, Hermine, 2 logis, calme

A LOUER 2½, rue St-Ignace, aussi 3½, libre, 647-2500

55 ANS et plus, 3½, 4½, entrée laveuse et sécheuse, 522-8899 8h30 a 16h30

A VOIR! Rue Boisseau, 3½ rénové, libre et juil. bon prix, 663-4534.

BOUFFARD coin Napoléon, 5½, 2eme étage. Soir 624-2880.

BOUL. Langelier (398), App. 1, couple seulement, 4½ pièces, chauffage électrique. Visite 9h a midi, 14h a 17h, 19h a 22h.

5½ CHAUFFE, ensoleillé, très propre, 450$, Tél. 523-1360.

4½ CHAUFFE, entrée laveuse, sécheuse, calme, 523-1360, 849-7427

4½ CHAUFFE, tranquille, très propre, frais peint, 425$, 849-7427.

Deux 2½ chauffés éclairés meublés, 842-1817, 681-7998

GRAND 4½, entrée laveuse, sécheuse, 2eme étage, 300 $ par mois, libre 1er juillet, 522-8777

GRAND 3½, stationnement, très propre, 300 $/mois, juillet, 626-7965

GRAND 4½, cave, garage, 1er juillet, 430 $, 649-7597

3½ - 264$, libre, 4½ juil. 330$, 417-425 Kirouac, tranquille, 682-8225.

2½, 4½, LIBRE, très propre, 527-0808, 649-9812.

3½ NEUF, moderne, commodités, idéal couple ou personne seule, endroit sécuritaire et tranquille, 1er étage, libre 1er juil., 525-9520.

416 ST-SAUVEUR

4½ 450$, neufs, stationnement, rue Beauharnois, libres, 847-2521.

3½ NEUF, très tranquille, juillet, 315 $ par mois, 626-7965

PAROISSE St-Joseph, 4½, tranquille, propre, 275 $, 1er juillet. Après 17h 653-2953.

PAROISSE St-Joseph, 2½ meublé, chauffé, 250$, juillet, 647-3733.

4 PIECES, non chauffé. Tél. soir 527-8616, 829-3953

PRES Centre Durocher, grand 3½, 2e étage, chauffé, eau chaude fournie. Soir 886-2718

3½ RENOVE, laveuse sécheuse, personne, tranquille, juil., 527-4170

4½ RÉNOVÉ, tranquille, libre 1er juillet. 628-5888.

RUE Montmagny, 7 pièces, rénové, planchers bois franc, chauffé, eau chaude, entrée laveuse, sécheuse, 495 $, 688-9297, 683-0503

RUE Ste-Therese, 3½ pièces, libre 1er juin, 265 $, 522-6258.

SACRE-COEUR
vue Rivière St-Charles, 55 ans et plus, 4½ 435$, entre 17h. et 21h. 649-9156.

TRES beau 3½, rénové, rue Franklin, 315 $/mois, libre 1er juil., 649-0142, 623-1451.

418 SILLERY

A 527-9170, avr., juil., août, 1350 William, 4½, 495 $, 525$, 1285 Chanoine-Morel, 5½, 550$.

A 1 KM UNIVERSITE, 4½ semi-meublé, 2 bachelors, 3 chambres, Marie-Josée 683-2271

A 688-8531, 687-5771, 2½, 3½, chauffés, balcon, parking.

A 661-7430 3½ semi-meublé chauffé, eau chaude, non éclairé, juil.

A 628-9637, 5½, vue fleuve, rénové, parking, 520 $ a 610$

A louer 3½ semi-meublé, 2e étage, chauffé, éclairé, juin, 527-7820

4½ 3½ A louer, balcon, chauffé, stationnement, juil., 683-9601

A SILLERY PLAZA
1½, 3½, 4½, 6
Tél. 659-4980, 653-0164

BEAULIEU 3½, ensoleillé, garage, piscine, près services, 670$, chauffé, éclairé, négociable, R. Coulombe 527-4842 654-9421

5½ (2 chambres), très propre, salle de bains rénovée, stationnement entretenu, 525$ chauffé, après 18h, 524-2349

1321 CHARLES, bon environnement, 4½, 460 $ chauffé.
Jour 622-6633, soir 687-3002.

6½ CHAUFFES, 675 $, 695 $, ensoleillé, parking, 527-8064

COIN Sheppard/Ch. Morel, 4½, 3½, 1½, de 355$ a 525$, refait a neuf, 849-6514

1453 DE VILLARS, entrée privée, semi-meublé, 2½ chauffé, eau chaude, 1er juil., 325 $, 687-0942.

DUBUISSON, 2½, tout compris, 1 mois gratuit, 650-5880, 653-8110

MANOIR MONCEAUX
TRES BEAU SITE
1½ 2½ 3½ 4½
651-2258, 688-1667

MANOIR Monceau, grand 3½, rénové, libre immédiatement, 1 mois gratuit. Jour 683-4931, soir et fin sem. 657-2898.

3½ SEMI-meublé, tout compris, rue St-Michel, libre, soir, 688-1168

SHEPPARD 2½, 3½, chauffés, eau chaude, juillet, 683-8736.

SILLERY, 2½ semi-meublé, tout compris, 657-1593.

SPACIEUX 3 pièces, rez-de-chaussée, poêle, frigo, laveuse sécheuse, jardin, stationnement, autobus, libre juin, 847-0241

ST-CYRILLE, 2½ chauffés, stationnement, 1 mois gratuit.
650-5880, 653-8110.

STUDIO 1½ neuf, maison, entrée privée, meublé, chauffé, éclairé, juin, 415 $. Tél. 648-8303.

419 VAL BÉLAIR VALCARTIER

A Val Bélair, 4½, 430 $ paisible, deneige, 842-1432, 843-6816.

GRAND 4½, balcons, 2 portes-patio, intercom, près tout, 849-1137

3½, NEUF, 1er juillet, services complets, 842-7993.

PLATEAU de La Chanterelle, neufs bas prix, 3½ 4½ 5½ Logements usagés, mois gratuits, différents secteurs. 847-0889, 847-4665

5½ RECENT, planchers béton, très ensoleillé, juil., 843-5966

3½ SEMI-meublé sous-sol maison privée, tout compris, 350$, sortie Henri IV, 847-1905

VAL-BELAIR, grand 4½ insonorisé, libre ou juil. 847-4117, 628-4820

VAL Belair, rue Emerson, beau grand 4½, près tous services, très bien insonorisé, immeuble 1 an, 525 $/mois, libre juil.
Après 17h 847-9138

420 VANIER

A 1895 MGR. PLESSIS

1 mois gratuit

2½-3½-4½ Intercom, près Place Fleur de Lys, libres et juillet. 529-9796, 658-5447

A 623-5531, chauffés, eau chaude, entrée laveuse sécheuse, juil., 3½ 375$, 4½ 450$

A 627-3085, 687-3321 mois gratuit, 3½ meublé ou non, secteur choix

A 235 Ducharme, 2½ tout compris, bois verni, 877-4884, 683-4741

A Claude-Martin, maintenant mois gratuit, 3½, 4½, 5½, rénovés, tout compris, meublés si désire, aussi unités disponibles pour juil., 682-6862, 683-3043

Les Jardins
ÉMOND
Pour ceux qui aiment un endroit tranquille et près de tous les services, voici:
des appartements neufs pour juillet 91 (style condo)
Insonorisation supérieure, ascenseur, a deux pas de Fleur de Lys et des Halles.
Logements spacieux et confortables, locataires bien choisis
PROMOTION
683-9958
682-0213 683-6847

LE MANOIR SULLY AVIS
Personnes retraitées et semi-retraitées
Venez voir notre manoir
De beaux appartements neufs et luxueux avec verrière et grand salon.
Tous les services: sécurité, repas, collation, entretien ménager, secteur privé, etc.
682-0213
683-9958
683-6847

420 VANIER

A louer 4½ chauffé, éclairé, 445 $. Jour 527-9790, soir 682-2706

A LOUER 4½, rue Chanoine Côte, juil., 647-2500

A louer, superbe 4½, neuf, planchers chêne, style condo, 687-9743, 524-0620

AUX JARDINS DE LA RIVE SUPERBES LOGEMENTS
3½ 4½, tout compris, 2 concierges, patio, 687-2729, 688-0979

AVENUE Plante, 4½, 6½ pièces, non chauffé, non éclairé, 325$, 425$, après 17h, 628-2238.

BLOC 3 logements, neuf, 4½ - 515$, pas d'électricité fourni, secteur Horizon, 627-0822.

BON ordre 4½, 435$ a 455$, 3½ 365-395$, 4½ NEUFS 500$, 681-8913

4½, CHAUFFE, eau chaude, piscine extérieure, juil., 682-2451

3½ MEUBLE, chauffé, éclairé, eau chaude, 1er juillet, 681-3333.

PLACE DE LA RIVIÈRE

Face hôpital Christ-Roi
1 MOIS GRATUIT
3½ - 4½ JUILLET
Très propre, ascenseur, intercom, planchers béton, concierge sur place.

683-4860

PLACE PREVERT
1½ JUILLET
tous services inclus
527-9873

PRES Fleur de Lys, 4½ - 400$, 2½ - 300$, non chauffé, non éclairé, 849-1336, 824-3187

421 VIEUX-PORT / CHAMPLAIN

CONDO 3½ meublé de luxe. Margot S. Fortier courtier 692-3931

GRAND 5½, 2 chambres, murs pierre, non chauffé, 650$, 688-7256

3½ ILOT St-Nicolas, beaucoup de cachet, très éclairé, terrasse, cour intérieure, 4 appareils ménagers, 1er juin, 575 $, non chauffé. 651-5093

LOFT + 4½, 5½, 490$ a 600$, 550 pi. a 900 pi.ca. non chauffés, non éclairés, restaurés, 653-3492

3½ 4½, rénovés, cour privée, 1er juil., jour 694-9777, soir 652-7114

422 VIEUX-QUÉBEC HAUTE-VILLE

A 651-5955, 1er juil., près Château, élégant, ensoleillé, grande chambre plus vaste séjour, cuisine, frigo, buanderie au sous-sol, a vendre ou louer 750$/mois.

A 83 St-Louis, 4½ moderne, foyer, chauffé, semi-meublé, libre, 465 $
Jour 525-5772, soir 658-6409

A 46 rue St-Louis, grands studios meublé, ensoleillé, chauffé, éclairé, mai et juil. 450$, 475$, 825-2364

A 67 St-Louis: 3½ semi-meublé, juin, juil, plancher bois, 692-0227

A 79 St-Louis, 1½, 2½, chauffés, semi-meublés, 694-0981, 694-0912.

A 17 STE-URSULE, studio, 2½, 3½, meublé, 210$ et +, 692-0545.

A 527-9437, 1½, buanderie, pierre, foyer, rénové, semi-meublé, 270 $

A ALLER VOIR
Près porte St-Louis, superbes 1½ a 4½, a partir de 320$
692-1584, 692-1931, 692-5154

A COTE Château, 1½, 2½, 3½, chauffés, éclairés, meublés, tv, câble si désire, bail mois ou année, de 500$ a 1200$ mois 648-8303

ADMIRABLE 2½, tous services inclus, Ste-Ursule, libre ou juil., parking optionnel, 692-2549.

A louer 4½, mur de pierre, non chauffé, non éclairé, 430$, 2½ non chauffé non éclairé, semi-meublé, 320$. Studio chauffé, éclairé, semi-meublé 275$. Dans un arrondissement historique, complètement rénové, libre juil. 822-2663

A louer grand 3½, très clair, chauffé, eau chaude, 425$, 529-4066

Au Vieux-Québec 6½, vue fleuve, autres 1½ 2½ 3½ grenier, 682-3800

A VOIR, studio rénové, intercom, juil., 350 $. Tél. 663-4534.

BEAUX 1½, 2½, chauffé, semi-meublé, laverie, 270$ +, 652-8432

3½, CHAUFFÉ, meublé, éclairé, 628-1258

D'AUTEUIL, 1½, 2½, 3½, 4½, pierre, bois franc, foyer, climatisé, etc., style condo, en construction, 300 $ a 650$, juillet, 666-9736.

2½ DE luxe, semi-meublé, chauffé, éclairé, eau chaude, vue sur jardin, près Château, Plaines, 575 $, pas parking, 692-2573

DES Remparts, 5½, poêle, frigo, planchers pin, 560 $; Rue Ferland, 3½ - 350 $ non chauffé, terrasse. 694-1120.

GARNEAU, attrayant, éclairé et moderne. Grands studios semi-meublés, tout inclus, 658-9690

GENIAL, 3½ rénové, foyer, murs brique, bois franc, 9 Ste-Famille, 400 $, libre, 694-2001 ou 692-2032

GRAND 6½, près Château, Plaines, semi-meublé, laveuse, sécheuse chauffé éclairé 650$ demi-sous-sol, pas parking, 692-2573

GRAND 3½, vue sur les Plaines, 529-2032, 694-0200 M. Murphy.

GRAND 3½ très propre, 89 d'Auteuil près Grande-Allée, chauffé. A voir! 525 $. Tél. 652-9711.

LAVAL, 3½, 1½, rénovés, semi-meublés, 260$ a 470$, 692-2032.

2½, 3½ MEUBLES, chauffés, éclairé, eau chaude, près Château, près Plaines, pas parking, 450 $, 475 $, 692-2573

1½ RENOVE, libre mai
692-3807

RUE des Remparts, 2 logements a louer un 5½ et un 5 pièces. 839-8638 ou 839-1467.

77 RUE St-Louis, 1½ meublés, chauffés, 160 $, 240 $, 681-0856

ST-DENIS superbes 3½ 5½, beaucoup d'inclus, 490$, 850$, 694-9194.

STE-ANNE, 2½, 3½, chauffés, eau chaude, semi-meublés, 350 $, 435 $, 872-1175.

STE-ANNE, 1½, chauffés, eau chaude semi-meublés 522-4609

STE-Geneviève, 8 pièces sur 3 étages, 4 chambres a coucher, 3 salles bains, 825 $/mois, 652-9711

ST-LOUIS, 3½ 2½ chauffés, meublés ou non, juil., mai, 692-3896

VIEUX Québec près transports en commun 3½, meublé 385$ semi-meublé, 375$, chauffé, éclairé, eau chaude, 692-1657, 522-8486

423 BANLIEUE ET AUTRES SECTEURS

A Neuville, 3½ semi-meublé, 1er juillet, 683-4813, 652-8886.

3½ DEMI-sous-sol, éclairé, chauffé, 350 $, stationnement compris, couple tranquille, 876-2945.

LAC BEAUPORT, 4½, foyer, 420$ électricité non comprise, 849-3282

STE-CATHERINE, 4½ style condo, 2 stationnements, cabanon pour rangement, 400 $, 875-4700

3½ TOUT compris, vue lac Beauport, 425 $, 849-5033, 654-0636.

432 MAISONS A LOUER

A 349 Rue Ader, Beauport, maison en rangée, grand 6½, juillet, 625$ non chauffée, non éclairée, 667-8418

432 MAISONS A LOUER

A 231 St-Jules, Beauport, jumelé 2 étages, 3 chambres, beau terrain clôturé, intersection boul. La Capitale, 730$, 1er juil., 832-5193

A 1115 ave du Parc, a louer pour 2 mois: juil. et août, 2500 $/mois équipée. A Morissette 529-2261.

A ACCES aisé, Charny, jumelé 2 étages plus sous-sol, foyer, très propre, 595 $.
STE-FOY, quartier Laurentien, jumelé 5½ plus sous-sol, près école et services, 650 $.
CHARLESBOURG, a louer avec option d'achat possible, 3 chambres, piscine creusée, cabanon, 795 $, 872-7261

A BEAUPORT, belle maison, grandes pièces, garage, clôture, tranquillité, disponible, 666-5577

A CAHRNY, jumelés 3 chambres, 2 étages, sous-sol, près services, 620$, libre 1er juillet, 658-3530.

A Cap-Rouge, rue Bourbeau, 5 pièces, 670 $, 1er juillet, 653-5754.

A Charlesbourg Ouest, 6½, 3 chambres, garage, 630$, 845-2646

A CHARNY, 615 $ par mois, jumelé 2 étages plus sous-sol. 1er juillet, 832-2923, 831-6663

A LEVIS, 600 $, occupation discutable, ou a vendre. Soir 666-1996.

A L'ORÉE DU MESNIL
Nouveau concept. Condos de luxe 5½, 1400 pi.ca, 4½, 1200 pi.ca, Grands espaces verts, 8,5% - 3 ans. Rens: 8439 av de l'Espérance. 623-1546

A STE-FOY, maison meublée, tout équipée, secteur paisible, près des services (université, ponts). Libre 1er août 1991 au 31 juillet 1992. 658-5429.

A St-Gilles Lotb. 4½ semi-meublé, 20 min. de Québec, 888-3298.

A St-Jean Chrysostôme, grand jumelé, 3 chambres, juil., 839-6095.

A Stoneham, 5 pièces non chauffé, non éclairé, 550 $/mois, 846-1471

A ST-ROMUALD
2978 St-Laurent, neuve, vue sur fleuve, 3 chambres, garage double, libre ou juillet, 832-5517.

BEAUPORT, avec option d'achat, 312 Patrick. Unifamiliale style normand, 4 chambres, sous-sol fini, foyer, pas voisin arrière. Entrée pavée. Occupation immédiate. Tél. 839-3195, 652-1700.

BEAUPORT, boul. Raymond, 6½ sur 2 étages, 550$, juil., 663-4534

BEAUPORT, maison en rangée 7 pièces, juillet, 625$, 681-6863

BERNIÈRES, jumelé 3 chambres, 2 mins des ponts, abordable, tranquille, 832-1037, soir 659-2345

CAP-ROUGE, cottage, 3 chambres, foyer, 800$/mois, non chauffé, non éclairé, 871-9783.

CAP-ROUGE, jumelé moderne, 6 pièces, 2 salle bains, près centre d'achats, chauffage et éclairage non inclus, 825 $/mois, 653-7707, soir et fin de semaine 658-2304.

CAP-Rouge, jumelé, Domaine des Soeurs, paysager, 700 $, 652-1285

CAP-Rouge, jumelé 3 chambres, 2 salles bains, 775$, 658-8633.

CHARLESBOURG, secteur tranquille, bungalow, parquet et céramique, 4 chambres, 2 salles de bains, salle familiale, abri d'auto, remise, 800 $/mois, 622-1504.

CHEMIN STE-FOY
Juin, juil. maison en rangée, 6 pièces, près Château Bonne Entente jour 656-5893, soir 871-7533

COTTAGE dans St-Sacrement, 1000$ chauffé, après 15h 525-6161

FACE Mont Ste-Anne, Faubourg, maison 6½, tout équipée, grand terrain, 1-228-5982.

JOLIE maison seule, près des ponts, a louer ou a vendre, 800$, 832-6123, 653-0955.

JUMELE près Campanile, Ste-Foy, 1er sept pour 1 an, 825$ mois. Meublé si désiré. 652-0393

LAC Sergent, 2 étages, planchers bois, foyer, garage, 395 $, juil., 875-3286

LE MESNIL, jumelé, 3 chambres, 630 $, 877-6614

LEVIS, maison jumelée 5½ pièces, libre 1er juil., 837-0069

MAISON 3½ entièrement rénovée St-Sauveur 623-9931 de 9 a 17h

MAISON luxueuse, banlieue nord, près golf Alpin, libre immédiatement, si désire meublée, 825-2459.

MAISON neuve, Charlesbourg ouest, 3 chambres a coucher, cuisine, salon, salle familiale, 2 salles de bains, beau secteur, libre immédiatement, garage intérieur, grand terrain et patio. A proximité de plusieurs services. Location: 850 $/mois. Info. 849-7158.

MAISON neuve 4½, boul. St-Claude de Neufchâtel, libre, 620$ non chauffé, non éclairé, 843-0048

2 MAISONS jumelées a vendre ou a louer avec option d'achat, 575$ mois ch. 1550-1554 av de l'Eglise sud, Val Bélair. 842-0757, 622-2232

MONTCHATEL, face golf, cottage 4 ans, 3 chambres, abri d'auto et terrasse, beaucoup de rangement, plusieurs inclus, 842-5774.

MONT Ste-Anne St-Ferréol, meublée, foyer, 625$, 527-6941, 687-0468

MONT Ste-Anne, maison (petite) semi-détachée, 300$ mois, 658-5908

MONT STE-ANNE, 1700 ca., meublée, équipée, 832-8141.

NEUFCHATEL jumelé 2 étages 3 chambres + une sous-sol près Galeries Capitale juil 660 $, 872-1208

OFFRE UNIQUE, Beauport, rue Carmichael, 600 $ par mois, maison en brique, 5 chambres, patio 48x37, piscine, cabanon, meublée si désire, 656-4001.

ORSAINVILLE, jumelé, libre, 626-3303, 623-0110.

PINTENDRE, jumelé 6½, 610$/mois non chauffé, non éclairé, libre, 837-8800, 655-8830.

PRES Galeries de la Capitale, jumelé 610 $, juillet, 871-4015.

QUEBEC, 74 Rosevelt, unifamiliale 5 pièces, bois franc, repeint, libre juin ou juillet, 575 $, 683-6405.

SILLERY, beau cottage 4 chambres, 2 salles bains, foyer, garage salon, salle manger, 875-4552.

SILLERY équipée 1 seule chambre saison d'été 850$/mois 681-8953

STE-AGATHE, jumelé 190 $/mois. 1 MOIS GRATUIT, 681-6863

STE-Foy, BAR-le-Duc, de ville, 7½, foyer, chauffé, espace patio, 2 stationnements, 795 $, juil., 657-5634

STE-FOY LIMITES SILLERY
Tout près de l'université et des centres commerciaux, cottage très propre, 5 chambres, garage, grand terrain. 687-5725

STE-Odile duplex 4 ans, 2 chambres, ensoleillé, 570$, 682-6663

A St-Jean Chrysostôme
A voir! Maison rangée 2 chambres, grand terrain, patio privé, juil. 839-3922.

STONEHAM, golf, piscine, tennis, meublé, mai a dec. ou plus, site enchanteur privé, 843-2559

ST-ROMUALD, rue du Pont, super jumelé 8½, sur 3 niveaux, garage intérieur, 839-0690 (soir).

ST-ROMUALD rue Beaumont, jumelé 5½, split, 540$ mois, 839-8523

VALCARTIER, 2 étages, 3 chambres, entièrement rénové, 200 000 p.c., terrain, non chauffé, non éclairé, 600$ mois, 844-2103.

437 À PARTAGER: MAISON OU LOGEMENT

A partager, magnifique maison-chalet. Soir après 18h 841-1268. Libre immédiatement.

A partager, près rue Cartier, grand 4½, 285 $, mai a sept. 1 (514) 656-9885, (418) 524-6696.

7½ AVEC femme, 300 $/mois, près rue Cartier, 523-4983, 529-4340

BEAU 4½ rénové, balcon, près Maguire, avec allophone, nonfumeuse, 527-4719.

437 À PARTAGER: MAISON OU LOGEMENT

BEAUPORT, maison neuve, personne sérieuse références 667-3112

1105 Ch. Ste-Foy, chambres meublées, autobus, réservez 681-7140

CONDO a partager, super propre et ordonné. S'abstenir: fumeur, consommateur d'alcool et de drogues. 648-6236

COUPLE partagerait cottage, fleuve, Ste-Foy, 375 $, 651-3028

4½ DUBERGER, 220 $, non fumeur, 682-0580

4½, DUPLEX neuf, St-Rédempteur, juil., 220$, 836-7765

LOFT 3000 pi. ca., mur de brique, salon, atelier, chambre privée, 325 $/mois tout compris, 652-8999.

4½, rue Calixa-Lavallée, laveuse, sécheuse, parking, 290 $, 527-4823

4½ Ste-Foy meublé mai-août inclus 250$, tout compris, 659-4481

4½ TYPE-condo, non fumeur/euse Sem. 687-4451, fin de sem. 527-5613

VIEUX-Port, 350$ par mois, (femme), libre, de luxe, 694-9998.

CHAMBRES

444 CHARLESBOURG CHARLESBOURG-OUEST

A 628-0129 grande, toutes commodités, coin 1ere Ave et 80e rue

CHAMBRE-boudoir, permis cuisine, entrée privée, 40 $, 626-3263

IDEAL travailleur/se, étudiant/e, 50$ sem. 628-7810, 622-0488

448 LIMOILOU

A 160 $ ET +
Poêle, réfrigérateur, lavabo, rénovés, aussi chambres sur d'Auteuil et Dauphine. 524-0613, 523-4124

BOUDOIR, tout meublé, poêle, frigo, téléphone, près Enfant-Jésus, fille seulement, 661-5041

CHAMBRE a louer 15$/sem. Fille ou femme, St-Pascal, 1439 rue de Lery, 666-4214.

ETUDIANT, face cégep, buanderie 649-9792 877-2510

GRANDE, redécorée, poêle, frigo, parking, Enfant-Jésus, 529-3146.

450 MONTCALM

A 647-4660, 648-0813, près Cartier, très propre, ensoleillé, buanderie.

A 770 Marois, mai ou juin, tout inclus 220 $. 683-7240

A CASOT, meublée, frigo, lavabo, paisible, 682-2732.

AV. Bernières plaines services communs, 245 $, 523-1313

AV CARTIER, 275 $ tout compris, grande terrasse, 529-1017

Bougainville, accès cuisine buanderie téléphone 185 $/mois 527-7398

Confortable, neuve, toutes les commodités, près services, université, 527-4568

305 Des Franciscais grande chambre meublée, poêle, frigo, 687-3516

51 LOCKWELL, moderne, meublée, 220$, 681-7470, 648-9909

2, MEUBLEES, permis cuisine, 162 $, 187 $, 523-2185

MONK, étage, grande, belle, bois franc, laveuse-sécheuse, 527-9012

MURRAY, tranquille, meublée poêle/frigo, buanderie, 529-5478

PRES de Cartier, poêle, lavabo, frigo, entrée privée, 524-2985.

ST-CYRILLE ouest 748, 230$, frigo lavoir, accès cuisine 681-0935.

STUDIO rénové, calme, ensoleillé, cuisine, 270 $, 683-6808

453 STE-FOY

A 654-7955, grande, rénovée, buanderie, a pied cegep université, 1er

A 658-4049, 659-2100, grande, propre, buanderie, fille, bus, 190$.

A 653-0644, 653-2434, a pied université cégep, belle, grande, meublée

A 653-2434, près hôpital Laval, grande chambre meublée, libre

A 656-9137, 656-9345, chambre, 1½, buanderie, près cégep, université

A 653-0199 accès cuisine, entrée privée, près de tous services.

A 871-0029, cuisine, buanderie, stationnement, entrée privée.

A 653-4539, près Place Laurier, toutes commodités, buanderie.

A 653-5968, grande, propre, buanderie, a 3 min. cegep, université.

A 658-1488, agréable, tranquille, cuisine a même.

A 658-3284, 658-0186
A pied université, cégep

A 652-7059, près du Chul frigo, micro-ondes, câble.

ACCES cégep, université, moderne, buanderie 240$ 280 $, 666-0151

ACCUEILLANTE, équipée, ensoleillée, accès cegep, 225$, 841-1117

A la semaine, 90$ sem. Motel Fleur de Lys. 653-9321

ARRIERE Laurier, entrée, spacieuse, confortable, 653-4379.

BELLE grande chambre près université, 658-0949

BIEN située, très propre, tout équipé, buanderie, 651-5732.

CHAMBRE-BOUDOIR, accès cuisine, entrée privée, près centre d'achats et Chul, 651-2653

CONFORT, étudiante, permis cuisine buanderie lave-vaisselle micro-onde tv piscine 175$, 656-9757

ENTREE privée, cuisine commune, buanderie, 651-8106 ou 657-1027

GRAND 1½ meublé, permis cuisine, arrière CHUL, 653-0145

GRANDE chambre près CHUL, toutes commodités, 653-0736

MEUBLEE, propre, ensoleillée, non fumeur, sérieux, mai, 652-3567

2 MIN. a pied université, grande, buanderie, 527-0808, 527-2705

Non fumeur, évier chambre, pas stationnement, 55 $/sem., 654-3640

PRES université, commodités, buanderie, 650-1598

PROPRE, clair, cuisine, câble, entrée privée non fumeur 653-6039

458 SILLERY

A 687-5771, 688-8531, grande, avec cuisine, meublée, 235$, libre

A 659-2534 soir, chambre neuve, près université, parking, 50 $.

GRANDE, entrée privée, 2eme, central, 687-3030.

462 VIEUX-QUÉBEC HAUTE-VILLE

MEUBLE, chauffé, eau chaude, permis de cuisine, 6 rue Dauphine 694-1979 soir

466 CHAMBRES ET PENSIONS

A 235 Boul. Benoit XV, pour personnes âgées, inclus tous les services. 647-2606, 622-5915.

ORSAINVILLE, pour retraité autonome, chambre privée + lavabo, tout compris, 842-7292 626-7676

POUR retraités, vue sur fleuve, église a côté, infirmiers, bâtiment moderne, bain privé, 831-1859.

PRES Fleur de Lys, résidence retraités autonomes, moderne, bas prix, infirmière, repas, 681-3301

CHAMBRE, personne âgée, déménagement gratuit, 628-7465

CHARLESBOURG pour retraité s(es) autonomes, services 623-9954

CONDOMINIUM

470 CONDOMINIUM À LOUER

A 975 Charest est Place Jean-Talon

Près S.A.A.Q. & Palais Justice, Hotel Dieu
3½ libres, 430 $ a 575 $
4½ juillet, 620 $
Grands, modernes, bail a long terme si désiré.

Jour 681-3901
Soir 871-0994

A 682-3730
QUALITE SUPERIEURE
6½, Duberger, neuf, nouveau développement, cour arrière, juil.

A CHARLESBOURG
Magnifiques condos 3½, 4½, immédiatement ou juillet, de 668 $ a 750 $, beaucoup de services inclus, 623-9588, 622-3179

A Charlesbourg, HABITAT DU JARDIN, 4½, 5½, béton, 2 ascenseurs, 2 balcons, magnifique vue panoramique, tout inclus, 623-8952

A Charlesbourg, grand 4½, 475$, intercom, 623-4064.

A STONEHAM
2-3 chambres, près pentes, foyer, meublé, piscine, tennis, golf, théâtre, mois ou saison, 839-3922

A STONEHAM, 2 chambres, équipé, mai a nov. 871-5373, 848-3885

CAP-ROUGE, condo, moderne, très éclairé, 2 stationnements, grand rangement, 585 $ non chauffé, non éclairé, 871-6516.

CHARLESBOURG E. luxueux 4½ neufs, insonorisation, intercom, bain tourbillon, 622-3687.

CHARLESBOURG, au Quatre-Saisons, spacieux 5½, ascenseur, garage, 628-9757, 626-8095.

CHARLESBOURG superbe 4½, 2 portes-patio, 625 $, 623-7878

CONDO Bon Pasteur, 5½, superbes, aires ouvertes, spacieuse salle bain, près tous services. 626-7883, 627-5145

CONDO face gare du Palais, 3½, stationnement, 540 $, 651-2195

FOYER, 5½, vue Laurentides, près cegep, 850$, juil., 841-1117

3½ ILOT St-Nicolas, beaucoup de cachet, très éclairé, terrasse, cour intérieure, 4 appareils ménagers, 1er juin, 575 $, non chauffé, 651-5093

JARDINS DE MERICI
A LOUER
Bloc 10, 8e étage, vue unique sur le fleuve, 1000 p.c., 2 chambres, semi-meublé, balcon, 1000$/mois avec garage.
Hélène Lauzier, 653-6620
RE/MAX
Fortin Delage courtier

LE Moncton 3 chambres, 2 salles bains, libre, 872-9957

LE SCANDINAVE, Charlesbourg, studio a louer 475 $ tout inclus, semi-meublé, 1er juillet. Ou a vendre 42 000 $, 626-0756

LOUISBOURG face aux Plaines, grand 2 chambres, 980$, 651-9159

LUXUEUX condo, Terrasses du Vieux-Port, 2 chambres a coucher, salon salle a manger, cuisine, 2 salles de bains, planchers de marbre et tapis, garage intérieur chauffé, 960$. Tél. 658-2532.

MODERNE, grand, 3½, 900 ca, belle vue, parking, près tout, réduit 540$ Bur 649-2509 rés 692-5804

MONTCALM, luxueux 6½, 2 étages, dans maison Tudor, foyer d'époque, rotonde, vitraux, 2 salles de bains design, bain thérapeutique, stationnement, libre, chauffé 1500$, 651-5942

MONTCALM, rénové, grand 6½, 3 chambres, très éclairé, 2e étage, semi-meublé, chauffé, eau chaude, stationnement, 950$, 651-5942

MONT Ste-Anne, 5½ meublé, 150$/sem., 450$/mois ou saison a prix abordable, soir: 835-5317

MONT Ste-Anne, loft, vue fleuve, 450$ tout inclus, 836-3120

POINTE Ste-Foy, tout meublé, 4½, stationnement intérieur, libre 1er juillet, 625 $, 831-2534.

RUE France-Prime, 4½ (2 chambres) 680$; 5½ - 760$ tout inclus, chauffés, éclairés, eau chaude, plancher béton, tapis, entrée laveuse, sécheuse, intercom, piscine. Option d'achat disponible.
Inf: 654-0885

SECTEUR Vieux-Port, condos originaux a louer, 1½ 3½, 650-0184.

STE-FOY, 4½ neuf, 1150 ca., libre immédiatement, près de tous les services, 877-7800, 694-9595

STE-FOY, Beauregard, luxueux 5½, semi-meublé, 775 $, 651-2195

STONEHAM, magnifique condo entièrement équipé, spécial location pour saison été, bail de 6 a 5 mois, 550 $/mois, 627-5145.

Stoneham, pour la saison estivale, du 1er avril au 1er nov. 91, 550$/mois, 871-8907.

1 SUR France Prime a Ste-Foy, 1 a Cité Bellevue, 839-2491, 652-1439

TERRASSE Vieux-Port, 4½, vue fleuve, Chateau, libre 1er juillet, 683-8481, 688-1654.

VIEUX-Port, 3½ meublé de luxe. Margot Fortier courtier 692-3931

475 CONDOMINIUM À VENDRE

A 47 000 $ et 49 000 $, 9¼%, 4½, béton, 3400 de Cambronne, Beauport. Le vendeur paie: frais communs pour 1 an, frais de notaire et les trois 1ers versements hypothécaires. Louis Carrier courtier 653-1614, 622-4544.

A 20 JARDINS MERICI
VUE SUR FLEUVE 1760 ca luxueux 2 chambres, 2 terrasses, 2 stationnements intérieurs 688-9549

A 1070 AV. DU PARC, Prestigieux, verrière, plafonds 9', parking intérieur, 229 000 $. A. Morissette Impact courtier 529-2261.

A 561 Murray, 1953 p.c., 3 chambres, luxueux, 2 stationnements intérieurs, 149 000$, 683-3207.

A Beauport, maison en rangée impeccable, 3 chambres, 2 salles bains, 76 000 $, 666-5808 soir

A CHARLESBOURG
Condos 4½ a partir de 394 $ par mois, capital et intérêts, 623-8887

A Cité Bellevue I, 3½, du proprio, ascenseurs, garage, possession rapide, 688-9874.

RÉSIDENCE POUR PERSONNES RETRAITÉES
PAVILLON DE CLAIRE
BOUL. HAMEL
(près Marie-de-l'Incarnation)
1½ 2½ 3½
incluant 3 repas et collations, literie et entretien ménager
Supervision médicale
Soins infirmiers en tout temps
Animation, sécurité
PROMOTION SPÉCIALE AVRIL
682-8087

475 CONDOMINIUM À VENDRE

A L'ORÉE DU MESNIL
Nouveau concept. Condos de luxe 5½, 1400 pi.ca. 4½, 1200 pi.ca. Grands espaces verts. 8.5% - 3 ans. Rens: 8439 av de l'Espéran-ce. 623-1546

AUBAINE. France Prime 4½ 60 000$. Comico Courtier. 681-3672

AUCUN COMPTANT
Solde de prix de vente, garantie de location, condo superbe, vue panoramique. Pour plus d'infor-mations: 623-8952

A VOIR! Vieux-Port, cachet uni-que, foyer, puits lumière. Mme Rivard. Impact courtier 529-2261

Beauport et Charlesbourg, condo 4½, plancher beton. 663-3957.

CAMPANILE TERRASSES LAUDANCE
NEUF, TPS INCLUSE
Choix 2 ou 3 chambres, a compter de 99 000$. 651-6177, 681-9362

CENTRE-ville 4½, 1150 p.c., sta-tionnement interieur, renovations recentes. 83 000 $. 647-0905

CENTRE-Ville, mini condo, tout neuf, du proprio, comptant 3000$, financement garanti. 527-1179

CHARLESBOURG, condos neufs, structure de beton, 2 ou 3 cham-bres. A partir de 74 000 $. Renseignements: M. Roger Rover 626-2314 ou 623-4520.

CHARLESBOURG, faut voir, tres grand 4½, pres des services, di-rect proprio. 59 900 $. 626-1277.

CHARNY pres des chutes, 2 eta-ges, ensoleille, foyer, possibilite 4 chambres, prix reduit 832-1787

COEUR Ste-Foy, pres de tout a pied: université, Halles Ste-Foy, clinique, pharmacie, caisse, etc... Bâtisse beton, epreuve du feu, 1 chambre, grandes pièces, balcon, garage interieur, coin nord-ouest, vue panoramique extraordinaire, ville - Laurentides. Financement facile. 875-3786, 657-1701.

CONDO-STUDIO a vendre ou a louer, St-Sacrement, meuble selon les besoins, tres eclaire, depan-neur et garage interieurs. 681-9638

CONDO a vendre ou a louer, a Levis, super vue Plaines, Château Frontenac et Vieux-Port. 682-5302 entre 18h et 19h

COURTAC STE-FOY, COURTIERS
Ste-Foy, 4 Bourgeois, pres hopital Laval, 6 pieces, frais 70 $ mois, 85 500 $. G. Petit 659-6196 659-2979

D'AUTEUIL 3½, renove, foyer, juil. 82 000 $ ou a louer. 886-2188

DE BERNIERES, face aux Plai-nes et fleuve, condo 4½, piscine, garage interieur. Alexandre Ho-mel 525-9948. Trust Prêt & Reve-nu courtier 627-5900

DOMAINE Des Berges, 4½, libre, 1er plancher. 627-3105, 627-3108

FACE AUX PLAINES, construc-tion superieure, entree privee, 2e plancher, 1700 pi.ca., plus grenier-terrasse, renove, 3 chambres a coucher, 2 salles bains. 229 000$. 527-7574 apres 16h.

FACE Gare du Palais, condo 3½, stationnement, balance vente dis-ponible. 681-3978 soir, jour 654-7323

FACE Palais de Justice, superbe condo, 3½, beaucoup d'inclus dont air climatisé, libre dès mi-mai, du proprio, 55 000 $, 692-3880.

HAUTE-VILLE, 6½ renove, boise-ries, ensoleille, grand balcon. 76 500 $. 522-3078

JARDINS de l'Auvergne, superbe decoration, 3½, 1004 p.c., balcon, entrée laveuse/secheuse, piscines interieure et exterieure, tennis. Lyse Miller, Immeubles Riotec Inc. courtier 623-9343.

JARDINS Manrese, 5½ luxueux, 3 chambres, 2 salles bains. 688-3188

LE LOUISBOURG, grand 5½, ga-rage et piscine interieurs, directe-ment du proprio. Soir 527-5885.

LEVIS, 5½ vendre ou louer, 2e etage, vue fleuve, garage. 833-9794

LIMOILOU, grand 7½, coproprie-te, 3eme etage, tres clair, partiel-lement renove, pres cegep, du proprio, 52 000 $. 522-2594.

MONTCALM, 2100 p.c., plaines d'Abraham, foyer, 100 % renove. Yves Lacoursiere 527-3781 Impact Inc. courtier 529-2261

MONTCALM, copropriété reno-vee, 6½, 3 chambres, stationne-ment, balcon, 105 000 $. 523-3609

MONT Ste-Anne, condo tout meu-ble, 1 chambre, foyer, vue fleuve et pentes. 55 000 $. 527-2078.

MONT Ste-Anne, tout meuble, 1 chambre, foyer, vue sur le fleuve et pentes. 52 000 $. 878-2108.

MONT Ste-Anne condo au pied du mont 1 chambre, meuble 839-4452

PENTHOUSE, 170 De Bernières, 6½ en construction, terrasse, 225 000 $. 527-8064.

QUEBEC, 4½, magnifique vue ville et riviere, dernier etage, 845-0545, 871-4004.

RUE France-Prime, 2 chambres, 58,000$; 3 chambres 65,000$, comptant requis 5,000$.
Balance de vente disponible taux 10%/5 ans. Inf. 654-0885

SACRÉ-COEUR
A 39 500 $, avantageux 3½, tous les services, arrêt d'autobus. Apres 17h. 653-1864.

SILLERY, près Maguire, grand 6½, très eclairé, stationnement, 79 500$, 527-8064

STE-FOY, 3 chambres, impecca-ble, 69 500 $. 658-6426 ou 653-4613

STE-FOY, Domaine Gaudarville, 2 chambres, 1040 p.c., 2 parkings, hyp 8½% Const Deshaies. 651-2713

TERRASSES Vieux-Port, condo moderne, fleuve, 684 ca., libre. Guy Raymond 661-8441

VERREBOURG
Ensoleille 4½, neuf, piscine, bal-con, 8e etage, ou louer. 651-3964.

VIEUX-Port, 4½, côté sud, 79 000$, 692-4357, 822-0754

condominium MERICI
91 000$
- Stationnement inclus
- 1 chambre
- 820 pieds carrés

Financement 8½% - 3 ANS
Pour visite ou information:
688-1630

MAISONS SEULES

480 ANCIENNE-LORETTE

PIERRE RANGER Construction Inc.
L'Ancienne-Lorette
Nouveau développement Plateau de la Fenière
Cottage tout brique, terrain inclus, à partir de 130000$, livraison 2 mois, admissible au 8½% - 3 ans
877-4415

481 BEAUPORT

A 156 et 158 De la Chicoree, Ville-neuve, du propriétaire, superbes jumeles neufs, vue sur le fleuve et Québec, secteur tranquille, pres des services. 661-4048, 688-9549

A 882 Coudret, du proprio. Urgent Transfert. Moderne 4 ans, pres école, terrain paysager. Rabais taux d'interets 1½%. 664-1768

AUBAINE 89 500 $, pres golf COURVILLE, 27x43, 3 chambres, 75x104 paysager, piscine creusee, condition A-1. 656-3549, 661-7535.

Aubaine! 641 Royale 2 logis com-mercial Nolin courtier 682-3333

AUBAINE, du proprio, 24x40, bri-que, garage. 89 500 $. 661-8314

AUBAINE, faites offre. Maison en rangee 7 pièces, taux 9% suiette a subvention. 681-6663

BUNGALOW brique, 2 chambres, garage, foyer, piscine, beaucoup d'inclus, vue sur fleuve. 661-9735

DU PROPRIETAIRE
Vue magnifique sur Québec, 4 chambres, foyer, garage double chauffe, systeme de climatisation, generatrice en cas de panne elec-trique
PLUS: PETIT LOGEMENT DEMI-SOUS-SOL IDEAL POUR L'ADOLESCENT OU LES BEAUX-PARENTS
622-9245

JUMELE 2 etages, aires ouvertes, foyer, cuisine/salle bains rénovées, 661-7268

JUMELE, brique, 2 etages, 3 chambres. 69 000 $. Tel. 661-5927.

MAISONS du constructeur, 59 000$ a 65 000 $ plus terrain, subvention 1000 $ du constructeur. 822-2314.

482 CAP-ROUGE ST-AUGUSTIN

AUBAINE
Cottage anglais, 7 pieces, foyer, garage, 3 ans, 160 000 $. 682-2783

CAP-Rouge, cottage, vue partielle sur fleuve, revenu sous-sol, prix reduit 652-9416, 653-6337, 652-0631.

CAP-Rouge, du proprio, unifami-liale, prix de l'evaluation. 871-2358

CAP-ROUGE, NOUVEAU 1017 D'ARMENTIÈRES
Un bijou! Spacieuse, claire, impeccable, beau terrain boisé. Margot S. Fortier courtier 692-3931.

COTTAGE neuf, vue fleuve, 10 pièces, garage, 687-0995

DU PROPRIO, CAP-ROUGE
26 X 39, tout brique, 4 chambres, grand terrain, pres des services. Agents s'abstenir. 651-2637

PIERRE RANGER Construction Inc.
SAINT-AUGUSTIN COTTAGE TOUT BRIQUE
TERRAIN INCLUS
livraison 2 mois, admissible au 8½% - 3 ans, 130 000$, rue Grande-Voile, près boul. de l'Hêtrière.
SAINT-FÉLIX, vue directe fleuve, terrains boisés, 15 000 pi ca.
Tél.: 877-4415

484 CHARLESBOURG CHARLESBOURG-OUEST

A 1210 Rabelais, près services, école, 130 000$ Félix Landry courtier 527-4568

A CHARLESBOURG
531 des Yvelines, direct du constructeur, maison modele, 2 étages, 3 chambres, 1½ salle bains. Fin de projet. Financement 8½% - 2 ans. Tel. 622-6358

A côté Polyvalente, magnifique bungalow, 3 brique, renove, 97 000$. Rouleau courtier 877-5904

AUBAINE, succession, Secteur Bourg-Royal, 1200 Merici ouest. Aires ouvertes, 2 etages, 3 cham-bres, foyer, grand patio, spa exte-rieur, terrain 8200 pi.ca. 103 000$ 849-9694

AUBAINE, succession, face cen-tre d'achats Bourg-Royal, 26x31, terrain 100x100. 58 000 $. 648-6356

A vendre ou louer du constructeur. 2 Etages, garage, vaste et luxueuse. A voir. 149 500$ 628-1188

BUNGALOW 26x39, terrain 10 500 p.c., pres de tout, 92 000 $, direc-tement du proprio. 622-4660.

Bungalow 5 chambres, abri, Prio-rite courtier 655-2383 M. Horng

DU proprio, secteur de choix, maison 28X62, 14 pieces, revenu 925$ mois. 623-8370.

67EME Rue O. Proprio, 28x40, pierre brique, foyer, piscine creu-see, sous-sol amenage, cabanon. A voir! 628-8492

ND Laurentides, maison 28x24, sous-sol fini, terrain 150x97, 63 000$. 841-0166

ORSAINVILLE, maison en ran-gée, 3 chambres, peinture neuve, du proprietaire, 65 000 $. 651-5958.

ORSAINVILLE, maison jumelee, 2 etages, libre immediatement, du proprietaire. Tel. 626-3303.

410 PL. Gauvreau Bungalow, 82 500 $, Félix Landry courtier 527-4568

PLUSIEURS reprises de finance, Québec-Metro. Noel Michaud, Mo-rin & Ass courtier inc. 847-2222

- SECTEUR N.D. Laurentides, 5½ plus 3½ sous-sol loué, faut vendre faites offre urgent!.
- STONEHAM, bungalow 26 x 34, abri d'auto, garage 24 x 20.
A. Vézina 837-2903
Imm. Canadiens courtier 529-6178

485 CÔTE-DE-BEAUPRÉ ILE D'ORLEANS

Boischatel, split, 89 400 $ armoires stratifiées, foyer 2 salles de bains. Aires ouvertes, vue golf Royal Q. site enchanteur 822-1772

STE-PETRONILLE, I.O.
Maison canadienne du debut du siecle, 9 pieces, foyer, vue sur le fleuve, 140 000 $. 828-9553.

STE-Pétronille I.O., bord de falai-se, moderne, 4 chambres, foyer, agora, piscine, vue essouflante, site de rêve, Suzanne Chevrette, 827-4877, Marie-Andrée Simard, 827-5751, Les Immeubles Charle-voix Courtier Inc. 1-435-6221

486 DUBERGER LES SAULES

DUBERGER, propriété attrayan-te, aires ouvertes, 3 chambres, planchers bois franc. A voir! ROLANDE FORTIN 681-5175. Le Permanent Courtier. 843-5111.

MAISONS 2 logements en rangee, 4½ et 8½, 139 500 $, fait en 89-90, sans comptant, 766 $ par mois ca-pital-inte-rêts-taxes. 666-1252.

487 LEBOURGNEUF

A VENDRE OU LOUER
Tu cherches le confort, la paix, la tranquillité. Maison de ville pres du Mesnil, 6½, service impecca-ble. Inf: 8439 av de L'Esperance. 623-1546

GRAND split, 1 an, 3 chambres et 1 grand bureau, garage, avec 4½ a 425 $, vue sur ville. 655-5999

MAISON de ville, 3 chambres, 2 salles bains, entrée split, directe-ment du proprietaire, 89 000 $. Soir et fin de sem.: 628-0797.

488 LIMOILOU

DIRECTEMENT DU PROPRIO, duplex, 2 x 5½, des Lilas est, pres tout, grand terrain, 125 000 $. Visi-te sur rendez-vous: 627-1907.

ST-ALBERT, du proprietaire, 3 chambres, renove, bois franc, li-vraison a discuter. Soir 626-8089.

ST-ALBERT, entrée split, 2½ ans, pres tous services, 95 000$ 622-5190

489 LORETTEVILLE NEUFCHÂTEL

A 82 000 $, Carré Vezina, pres Place l'Ormiere, 25x40, impecca-ble, grand terrain. Lise Gonthier, Parent & Ass. Courtier 654-9421

AU coeur des services, 78 400 $ discutable, 6 chambres, possibilite revenu. 842-5772, 847-0148.

A voir! Bungalow, foyer, piscine, garage, prix reduit, possession ra-pide. Therese St-Laurent 843-5908 Martin & Duchesne courtier.

JUMELE 5½, sous-sol fini, ter-rain 6400 pi. ca. 65 900 $. 847-2736.

JUMELE neuf, 2 chambres, ra-bois de taxes, transfert. 847-6145

LES MEANDRES
Maison neuve moins d'un an, ga-rage, 2 chambres, 2 salles de bains, bois franc, toit cathedrale, vente rapide. 115 000 $. 847-6021

NEUFCHATEL, bungalow 5 chambres, 2 salles bains, salle de jeux, patio et piscine, du proprie-taire. 85 000 $ a discuter. 843-1577.

NEUFCHATEL, reglement suc-cession, maison 25' x 41', possibili-te revenu sous-sol, garage 15 x45, piscine 15' x 30'. 623-5323. 842-4274

490 MONTCALM

A 89 500$, grand 5½, divise, der-nier etage. Nolin courtier 682-3333

BEAU duplex 7½, 6½, sous-sol fini, 2 garages, proprio. 527-8574.

129 000$
Renove exterieur, interieur. Bain tourbillon, cuisine melamine, interbloc, revenu au sous-sol. Robert Bruneau Ass. courtier 871-5750

TERRASSES MONTCALM
Prix Nobilis 87. Luxueuse maison de ville, super equipee, interieur exceptionnel ou architecte et de-corateur se sont particulièrement distingues. Tel. 688-8482.

UNIFAMILIALE neuve, plusieurs possibilites. 529-5443. 524-1298

PIERRE RANGER Construction Inc.
QUÉBEC
DES LAURENTIDES, 2 maisons de ville, plan en préparation, 3 étages finis, budget 230 000$.
877-4415

491 RIVE-SUD

A 39 000 $, beau chalet habitable a l'année, sur grand terrain boise et intime, ideal pour amoureux. Semi-meublé, garage et remise. St-Gilles, 20 min. ponts. 833-8023.

A St-Jean Chrysostome, moderne 35x36, 3 chambres, sous-sol fini, foyer, terrain paysager. 839-9259

A St-Nicolas, moderne, vue fleuve, 150 000$. Félix Landry courtier 527-4568

A St-Patrice de Beaurivage (35 min des ponts), Manoir Seigneurial 16 pieces 120 000 p.c. terrain, foyer, piscine, garage double, 658-5447, soir et fin sem 623-1718

A VENDRE a L'Islet-sur-Mer (100km de Quebec), tres belle maison ancestrale de 2 etages, avec garage double et terrain amenage bornant au fleuve. Directement du proprietaire 1-247-5349, 1-247-5160

BERNIERES, jumelé 3 etages, propre, 67 500$. 832-7574

CHARNY, 4 chambres, 2 salles de bains, salle de lavage, sous-sol fini, 2 foyers, beau terrain paysa-ger, piscine, cabanon. 832-6252.

CHARNY, directement du pro-prietaire, jumele, 3 chambres, ur-gent! Jacques: 687-2188, 832-7840

CHARNY, unifamiliale, 2 etages, tres ensoleille, sous-sol fini, ter-rain 9,500 ca., piscine, cabanon, foyer, pas de voisin arriere, prix negociable. 832-5256.

EXPANSION 2000 COURTIERS
St-Romuald, 5 revenus, F. St-Ar-naud 654-9580, 654-2000

LEVIS, maison jumelee 5½ pie-ces, financement 10¾%. 837-0069

MAGNIFIQUE jumele, SITUE AU BORD DE L'EAU, St-Ro-muald, libre. 839-0863

MONTMAGNY, 259 St-Ignace, grand bungalow, 4 côtés brique, du proprietaire, 527-6888

ST-ETIENNE, 104 Ste-Anne ouest, unifamiliale, du proprietaire, jour 651-2282, soir 656-1851

ST-Etienne, bungalow neuf entrée split, 3 chambres. 67 000$, 831-0267

ST-REDEMPTEUR entrée palier, 5 ans, 4 chambres, aires ouvertes, parquetterie, piscine 15', cabanon, pres ecole, 78 000$, 831-5584

ST-ROMUALD, bungalow 26x42, 5 chambres, 2 salles bains, 8520 p.c. paysager, 83 000 $. 839-3634.

492 ST-EMILE LAC ST-CHARLES

REPRISE DE FINANCE
Bungalow, 355 Bois de Coulonge, 24x40, grand terrain, prix a bas de l'evaluation municipale, libre. Notaire Arcand 628-6443, 627-2421

493 STE-FOY

A 176 500$
St-Louis de France, spacieux bungalow, 2960 rue Montreal, rue tranquille, proprio, 652-1428

A 119 500$, St-Mathieu, 5 cham-bres 2 salles bains, planchers bois David Gagnon courtier 876-2222

A Ste-Foy, jumele brique renove, revenu, garage, secteur St-Louis de France, disponible. 651-2705

A Ste-Geneviève, 3248 de la Paix, bungalow 79, 3 chambres, aires ouvertes, armoires chêne, balayeuse centrale, patio, 125 000 $, 652-0118

A St-Yves, faut voir, cottage im-peccable, 11 pieces, cuisine super-ge, grand hall, vaste salon, salle familiale avec foyer, bureau, sal-le a manger, salle de lavage, 4 chambres, 2 salles bains et gale-rie a l'etage, 2 chambres au sous-sol, salle de toilette, vaste salle de jeux, chambre froide, 2 garde-robes cèdre, garage, piscine creu-see côté sud, 2 grands patios en béton, belle haie de cedre, grand terrain, beaucoup d'inclus, seule-ment 339 000$, du proprio. 652-7331

AU 3053 Edmond Gagnon, sous-sol fini, 108 500 $, Félix Landry courtier 527-4568

BUNGALOW 25x39, 83 900 $, agents s'abstenir, 877-4818.

CAUSE transfert, du proprio, dans Jouvence, bungalow, 3 chambres, sous-sol fini, face éco-le, terrain jeux, 84 500$, 871-9179

CHAMPIGNY, 8 ans, 24x37, 3 chambres, demi-sous-sol fini, ter-rain 45x90, secteur de choix, 90 000 $. 871-5686

CHANCE UNIQUE
Seulement 3 constructions neuves, 149 500 $, rue Milleret, Ste-Foy (Ste-Genevieve), cottages anglais tout brique, 27 X 30, 3 chambres, finition supérieure. Paul St-Ger-main, 871-6377, RE/MAX Fortin Delage courtier, 653-6620.

COTTAGE 28x30, 4 côtés brique, 3 chambres parqueterie, entrée/cuisine/salle bains en céramique 651-2713

COTTAGE anglais, neuf, 3 cham-bres, finition luxueuse, comptant discutable. 659-3256.

DERRIERE Plaza Laval, grande maison avec revenu (1000$/mois), planchers chêne, vue exception-nelle. Pas d'agents. 652-1166

DU PROPRIO DANS ST-DENIS 3 chambres, 2 salles bains, très eclaire, abri d'auto, planchers merisier sable et peinture inte-rieure 90, cuisine et salle bains renovees 91, bain tourbillon, cel-lier, grande salle familiale au sous-sol. 123 000 $. 656-1965

FAUBOURG du Cap, 28x37, inte-rieur et extérieur entierement fini, 129 500 $ discutable. Apres 18h. 871-9112

LES Sources, cottage anglais, 4 chambres, 3 salles bains, qualite superieure, agent s'abstenir, soir 871-7322

PAROISSE Ste-Ursule, du pro-prietaire, bungalow 28X40, 125 000$. 659-3645.

POINTE STE-FOY, directement du proprio, maison en rangee 1380 p.c., sur 2 etages plus sous-sol, piscine exterieure, style condo, li-bre, visite sur appel ou 769 rue Gingras. 832-0182

QUARTIER Laurentien Chau-veau, bungalow 27X44, terrain 7300 pi.ca., cabanon, directement proprio, agent s'abstenir. 871-9104.

496 ST-SAUVEUR

RUE De l'Armée, renovee, 3 chambres, tres propre, du pro-prietaire. 688-1282

498 SILLERY

A 1370 DES Gouverneurs, du pro-prio, bungalow renove, interieur vous seduira. 682-1671.

AUPRES Parc Ross, 5 chambres bon financement, garage, 245 000$ Pas de courtiers. 681-1400, 652-1345

1340 Charles Huot, qualité prix: valeur incomparable! Cottage 28x32, cuisine superbe, foyer, planchers chêne, 189 500$. 657-7640

DANS PARCS, face fleuve Futuriste, tout béton, 11 pièces, 2200 p.c., terrasse, avec revenu, 182 500$, 527-8064.

DE prestige, 2015 Boisjoli 4 cham-bres, foyer, bon etat, 339 000$. Sans intermediaire. 682-2179

PRES parc, 1458 ca., terrain 8,625 ca. climatise, 25 ans 681-5453

SUPERBE maison de ville, vue sur fleuve, 3 chambres, 3 salles bains, sous-sol fini, piscine commune, libre immédiatement.
652-9416, 692-1302, 652-0631

PIERRE RANGER Construction Inc.
SILLERY
- Vaste choix de plans
- Grand terrain
- Secteurs haut de gamme

CHEMIN SAINT-LOUIS, belle vue sur fleuve, budget à partir de 350 000$
SAINTE-FOY, Mgr-Taché, beau terrain, cottage à partir de 235 000$
STE-FOY, près de la Suète, 3 cottages tout brique, à partir de 130 000$
SAINTE-FOY, boul. Liégeois, cottage à partir de 225 000$
SILLERY, jumelé, près Maguire, budget à partir de 220 000$.
A VENIR, cottages, Sillery, à partir de 225 000$
1235, RUE CHARLES-HUOT, budget à partir de 350 000$, construction à venir.
ST-FÉLIX, vue directe fleuve, terrain boisé 15 000 pi ca.
NOUVEAU projet Parc Gomin, budget à partir de 325 000$
877-4415

499 VAL BÉLAIR VALCARTIER

A VAL BELAIR jumeles, a par-tir de 533 $ par mois, capital et interets, leger comptant. 845-9785

SHANNON, 4 km de la Base de Valcartier, maison avec terrain 184 000 pi, incluant écurie et 2 lacs. 844-3869, 844-1319

500 VANIER

62 500 $. Maison en rangee, unite de coin, 3 etages, propre. 849-3557

SUPERBE résidence, avec reve-nu annuel 10 000$. 682-6616

503 BANLIEUE ET AUTRES SECTEURS

A LAC BEAUPORT
54 de la Brunante, maison neuve, sans TPS, 4 chambres, 2 salles de bains, bois franc. 623-0801 650-3918

AUBAINE Ste-Agathe, 2 X 5½, pres eglise, 29 000$ a 10 % 681-6863

DESCHAMBAULT, maison 24X32, construction recente, toit bardeau cèdre, lucarnes, 3 etages, terrain boise, pres du fleuve, 80 000$. 527-9899, 286-3400.

DU PROPRIO, 25 X 36, beaucoup d'inclus. 73 000 $. 841-0341

LAC Beauport, magnifique mai-son avec garage, brique, beau-coup d'inclus, pas de voisin arrie-re. Lyse Miller, Immeubles Riotec Inc. courtier 623-9343.

LAC BEAUPORT, pres du Relais, 6½ plus solarium, foyer, terrain 10 380 pi., 93 000 $. 849-3651.

LAC ST-JOSEPH INCROYABLE!
Prix très très réduit, aucun comptant, habitable a l'année, piscine chauffée, acces a la plage. 656-9563, 656-9943

MAURICIE
Prix réduit, OCCASION EN OR, a St-Mathieu du Parc, a proximite du Parc National de la Mauricie, maison située sur le bord du Lac Vert, tres grand terrain boise, magnifique plage de sable, en-droit exceptionnel. Possibilité de prendre un échange dans la re-gion de Quebec. Jour 683-3203, soir: 523-9599.

PONT-Rouge, maison renovee 8½ pieces, Jenn-Air, four, garage 30x48, 60 000 p.c. et +, possibilite plantation 2 ans 100 arp. 1-285-1824

PORTNEUF-STATION, maison 2 etages 36 x 28, terrain de 17 814 p.c., 38 000 $. Tel. 1-277-2496.

REPRISE DE FINANCE
Cottage rustique 36 X 28, atelier 2 étages 28 X 22, plus remise, terrain 17 000 p.c., en excellente condition, a St-Bernard, 30 minutes du Pont Pierre Laporte Sylvie Champagne 652-8126 RE/MAX Duplessis courtier 652-0060

STE-MARIE, style victorien, inte-rieur tout renove, 11 pieces, pisci-ne creusee, 35 000 p.c de terrain, du proprio, prix réduit, 622-0535

STONEHAM cottage suisse semi-meuble 52 500$ negociable 525-7711

MAISONS À REVENUS

521 BEAUPORT

4 LOGEMENTS, electrique, bien situe, 127 000 $ baux 06/92, 660-2587

522 CAP-ROUGE ST-AUGUSTIN

DU proprio 5 logements + maison revenus 22 800 $, 129 500 $ Gerald 657-5439, 653-3553 Mario 878-1491

523 CENTRE-VILLE

IMMEUBLE 7 revenus, bon etat, renové en partie, bon prix: 5 x revenus, 647-1826

524 CHARLESBOURG CHARLESBOURG-OUEST

DU proprietaire, entree-split, 2 chambres, patio, grand terrain, 4½ renove au sous-sol, 112 000$. 849-7176.

16 ET 7 logements directement du proprio. 682-8260, code 11257.

EXPANSION 2000 COURTIERS
Aubaine! 4 logis, tres propre, 109 000 $, tres bien situe; aussi 6 logis, facade, 179 000 $, tres renta-ble et propre; et plusieurs autres. Eric Gagnon 654-2000

3x5½ NEUFS, tout brique, plan-chers beton, clé en main, 20 000$ comptant, rentable ou habite 1 lo-gement pour moins de 550$/mois tout compris. Expansion 2000 courtiers. J.C. Vachon 654-2000

528 LIMOILOU

DIRECTEMENT DU PROPRIO, duplex, 2 x 5½, sur des Lilas est, a proximite de tout, grand ter-rain, 125 000 $. Visite sur rendez-vous: 627-1907.

DU proprietaire, 6e Rue, 3 loge-ments, dont un a l'acheteur, 4½, tous renoves, revenu 15 060$, 118 000$. 872-7261.

8E RUE, pres Cegep Limoilou, 6 logements, peu de comptant, re-venu 28 380 $, 145 000 $. 683-2876, 877-4415

EXPANSION 2000 COURTIERS
Beaucoup d'immeubles hors ter-re, rentables, investissement de premier choix.
Eric Gagnon 654-2000

URGENT, succession, 4 logements. Tel. 886-2552.

3x5½ PRES cegep, ideal proprio occupant, 529-2689 soir et fin sem.

529 LORETTEVILLE NEUFCHÂTEL

Loretteville 16 logis revenus 78 000 $ prix 515 000 $ Félix Landry courtier 527-4568

530 MONTCALM

AV. Bourlamaque, 2 logis, 5½ ré-nove, proprio occupant 648-2368.

PRES DE CARTIER
Rue Saunders, 5 logements, exte-rieur brique, directement proprie-taire, revenu 23 940$, prix 160 000$, 660-2587.

531 RIVE-SUD

A St-Romuald, maison a revenus, et depanneur ou separe, aubaine cause maladie. François Prevost Inc.-Piche. 681-6863, 663-2273

LEVIS pres des centres d'achats, 2 grands 3½, 835-6410

ST-Romuald 16 logis: 8 X 4½, 8 X 2½, 5.3 fois revenus. 882-5711

533 STE-FOY

3 BEAUX 4½ renoves, brique, ga-rage, pres Lavigerie, du proprie-taire. 656-9901 ou 651-2705

8 BEAUX logis 4x4½, 4x1½, pres Myrand, revenus 38 000 $. 527-8574

EXPANSION 2000 COURTIERS
4, 6, 8 et 12 logis, tous rentables; et plus de 200 immeubles dans la région. Eric Gagnon 654-2000.

PRES Hôtel de ville, duplex 30x40, brique, avec revenu sous-sol, pres tous services, bonne con-dition, tres ensoleille, 180 000 $ negociable avec proprio. 657-1775.

TRIPLEX 3½, 4½, + 7½ libre a l'acheteur, rue Montpetit 651-2482

536 ST-SAUVEUR

AUBAINE, du proprio, prix re-duit, 5 logements plein, comptant minime, tres rentable. 1-588-6163.

FRANKLIN, 3 logements 4½ 5½ refaits a neuf, grande cour, gara-ge, proprietaire occupant. 683-1160

RUE Ste-Agnes, 4 logements, 6½ pour proprietaire occupant, reve-nu 16 260 $, stationnement, gara-ge, 125 000 $. 683-2876, 877-4415.

539 VAL BÉLAIR VALCARTIER

A VAL BELAIR, 4 logements, dans centre-ville, dont 1 x 7½ (proprietaire occupant), 1 x 5½, 2 x 4½, terrain 100 x 100, proche de tous les services. Soir 842-7415.

540 VANIER

1 AN, triplex ideal pour proprio occupant, garage interieur, grands 5½, gazon, asphalte, 872-9478, du constructeur.

543 BANLIEUE ET AUTRES

7 LOGIS Neuville 100% loues, frais locataires 683-4813 652-8886

548 RECHERCHÉ:

ACHETERAIS immeuble 12 a 18 logements (10 a 15 ans), d'un par-ticulier seulement, 822-2158.

URGENT besoin de blocs a reve-nus, dans differents secteurs. Marcel Dancause 847-6084, 652-8272. Nicole Morin courtier

AUTRES PROPRIÉTÉS

560 CHALETS

A 39 000 $, beau chalet habitable a l'annee, sur grand terrain boise et intime, ideal pour amoureux. Semi-meuble, garage et remise. St-Gilles, 20 min. ponts. 833-8023.

A 20 MIN. Québec, Ste-Brigitte, louez chalet meublé, saison, grand terrain, montagne, tran-quillite, 2 chambres. 825-2364.

A LOUER, Charlevoix, pres Poin-te-Au-Pic, 2 etages, foyer, sem., saison. Soir sem.: 1 (514) 388-0657.

A louer, grand chalet en pleine nature, boise, chemin privé, bel endroit, avec ruisseau, grand sta-tionnement, bien meublé, chauffe, a 20 minutes du centre-ville, mai au 30 septembre, 2500$ pour la saison. 666-6697

A louer, Lac Beauport, 4 pièces, libre, 849-3271.

A LOUER, maison de campagne antique, bain tourbillon, sauna, sem., week-end. 688-1999 (#9599)

A LOUER, superbes chalets, LAC POHENEGAMOOK, foyer, site de rêve, grande nature. 666-4770

A St-Michel de Bellechasse, en-tree 50, chalet a vendre, chauffa-ge electrique et bois, interieur, exterieur tres propres, tout meu-ble, cause maladie. 837-6559.

A St-Nicolas, entièrement rénové, bord fleuve, plage, habitable a l'année, 836-3280

A St-Nicolas louer ou vendre 1 chambre vue-accès fleuve 649-1647

A STONEHAM, chalet meublé a louer, libre 1er mai au 1er décembre, 654-9073

A Stoneham, impeccable, 545$ mois, 688-1999 extension 9483.

AUBAINE, a Ste-Marie Beauce, au Lac Marcoux, roulotte 27 pi., cabanon, terrain 7700 pi. ca., 12 500 $. 658-2434.

A VENDRE, chalet d'été, St-Jean I.O., 39 000 $. 650-0497.

A VENDRE, Lac Etchemin, cha-let 4 chambres, tout meuble, avec foyer, tout pres des descentes de ski du Mont Orignal
63 000 $ negociable. Pour rensei-gnements, 1-514-468-4249

A VENDRE, St-Leonard, Port-neuf, 4 saisons, meuble, 1-337-6481

BAIE St-Paul, 2 chalets, un en bois rond, foyer, electricite, lac, riviere, grand terrain, saison ou mois. Soir entre 18-22h 1-435-6038

BORD du Lac Sergent, grand chalet a louer, saison, mois, 527-1746, 875-1629

CHALET a louer, face Mont Ste-Anne, meuble. 683-8330, 826-3208

CHARLEVOIX, Lac Long, chalet a vendre, meuble, bord du lac. 694-9921 ou 1-439-2710.

CHEMIN prive, Stoneham, pres pentes, 45 000 c., 25 000 $ 848-1992

40 KM. de Quebec, golf, maison neuve meublee, 3 chambres, mai a oct. (6 mois). 1-285-2793, 826-0407

LAC BEAUPORT
A louer, bord de l'eau, riverete, 2 etages, meuble, foyer, 4 cham-bres, salon, salle diner, cuisine, remise bateau. De 10h a 17h. John Dacres 529-4561

LAC BEAUPORT, chalet-maison, meublé ou non, 3 chambres, chauffage electrique, location mois-saison. 524-0613, 523-4124

LAC a Huit, 3 chalets neufs, a l'année, meublés, eau courante, 10 min de Thetford-Mines 626-8213

LAC Long, St-Aimé-des-Lacs, près Malbaie, chalet meuble, remise, embarcation, moteur. 527-9448.

LAC Sept-Iles, chalet, habitable a l'année, 200 pi. sur bord du lac, 189 000$. 1-337-6245 entre 8 et 17h

LAC ST-JOSEPH
Domaine Fossambault, emplace-ment riverain exceptionnel, rou-lotte 33' + terrain + 2 parkings. Jour: 681-6254, soir: 877-3486.

LAC ST-JOSEPH, residence, habi-table a l'annee, construction re-cente, bord du 1er lac. Du pro-prio, 190 000 $. 654-9102, 658-9059

LAC ST-JOSEPH, terrain pour roulotte, services, acces a la pla-ge. 13 500$. 651-9290, 655-0756

LAC St-Joseph luxueux chalet 450 000$ Agents s'abstenir. 622-9095

LAC St-Joseph, bord de l'eau, 340 Ch. Croissant, a voir! 875-2519.

LAC St-Joseph, a louer, chalet sans electricite, plage, 529-2484

LECLERCVILLE village, Rte 132, maison isolee, meublée, hangar. Accès gratuit OTJ, fleuve. 28 000$ a discuter, semaine (819) 292-3408

MONT Ste-Anne, chalet suisse, meublé, câble, vue montagne, 5 min. du golf, pres pistes cycla-bles, 3 chambres, 500$ mois, mai a oct., 871-1240, 682-9696

MONT Ste-Anne, week-end, sem., mois, saison estivale, Neuf, foyer, mezzanine. 653-9967, 651-1591

MONT Ste-Anne, chalet de luxe, tout equipe, 2 pas du golf, 750 $. mai a nov., 878-3005.

MONT Ste-Anne, a louer saison ou mois, tout meuble. 681-5807

MONT Ste-Anne, tout équipe, sau-na, ete ou a l'annee. 656-9243 soir

MONT Ste-Anne, condo a louer ete, 200$ sem., 600$ mois. 682-0970

RESIDENCE a louer pour l'ete, bord Lac Sergent, gens tranquil-les, heures d'affaires. 847-3659

ST-FERREOL, chalet meuble a louer saison, lac. 826-2335, 878-2117

ST-Henri de Levis, chalet a ven-dre, non isole, 20x20, meuble, 16 000 $. Lyse Miller, Immeubles Riotec Inc. courtier 623-9343

ST-JEAN I.O., bord de l'eau, mois, saison, 652-0323.

ST-JEAN I.O., 2 chalets a vendre, 622-5724, 829-3390

ST-RAYMOND chalet 19 000 $ Richard 663-6607, MBK courtier

ST-URBAIN, Charl. a louer beau grand chalet sur lac prive, bai-gnade, endroit super tranquille, 2 chambres, mezzanine. 1-639-2413

561 MAISONS DE CAMPAGNE

6 ACRES, maison, grange, située a 35 minutes du pont, avec possi-bilite de lac artificiel, 40 000$ ne-gociable. 1(819)356-2757.

A louer maison de campagne, 8½ pièces, cour, jardin, 30 min. des ponts (St-Henedine). 681-4099.

A VENDRE, bungalow 22x37, avec serre de jardin 11 x 11, remi-se, a 20 min. de Thetford-Mines, 29 800$ negociable (418)449-3206

A VENDRE ou a louer, pres de Montmagny, paisible, vue super-be. Aussi petit chalet a St-Jean Port-Joli, dôme. 1-598-9318

MAISON beau cachet 70 ans, re-novee, 8½ pieces, 1 bâtiment, 1½x16 arp., boises, 15 min. des ponts, 76 000$. 1-475-6343

MAISON campagne, 30 mi. des ponts, terrain 30 800 p.c. 871-0617

564 MAISONS MOBILES / PRÉFABRIQUÉES

A Beauport, maison mobile 14x60, 1986, 2 chambres, salon cuisine ai-res ouvertes, terrain 100x135 ame-nage, cabanon, 64 000$, 666-5187

BEAUPORT, 14x70, 1980, tout equipée. 529-5728, 661-1113

FOSSAMBAULT, près Lac St-Jo-seph, maison mobile, 3 chambres, prix en bas evaluation municipa-le, 22 500 $ + terrain. Solange Blanchet, La Capitale Maitre Courtier, 833-7582, 833-8939

IDEAL pour chalet, maison mobi-le 54x12 tres propre 6900$, 835-9474

MAISON mobile avec piscine, grand terrain, solage, cabanon, Beauport. 663-2861

MAISONS prefabriquees a ven-dre, prêtes a être installées sur votre fondation. 831-9633.

STE-ANNE de Beaupre, 5 ans, porte-patio, grande terrasse, vue magnifique sur fleuve et île, sec-teur recherche, urgent de vendre, transfert. Suzanne Chevrette, 827-4877, Marie-Andrée Simard, 827-5751, Les Immeubles Charlevoix Courtier Inc. 1-435-6221

575 TERRAINS

A Beauport, nouvelle phase, 25 terrains pour mi-août 91. 628-1944

A BEAUPORT, terrain pour 3 logements. 877-5903.

A CHARLESBOURG
Près bd Laurentien, sortie Georges Muir grand terrain boisé rue asphaltée secteur prestige, 25 500$, 839-3922.

ACHETERAIS terrains, 100 000 pi.ca. et plus. 622-4762.

A Lac Delage, bord du lac, boise, 33 000 p.c., pas TPS. Soir 849-6588.

A LORETTEVILLE, terrains 8350 ca., 24 500$. 872-9857, 843-2345

A Loretteville, prêt a construire, 50x100. 843-1788.

A STE-FOY, Gaudarville, grandeurs variées, qualité contrôlée, parc, 877-5904.

A ST-EMILE, boisé, 6600 p.c., 3.50$/p.c., choix du constructeur, 843-4624.

A ST-EMILE
Terrains boises, vue sur Quebec, a partir de 18 500 $, rue Frechette et Romarin. Bruno Santacon 847-2521, Expansion Courtier: 654-2000

VAL-BÉLAIR
Terrains boisés
- 5000 à 10000 pi ca. prêts à construire, services rendus

626-2242
845-3498

AU LAC ST-JOSEPH
Site exceptionnel entre Plage Germain et Domaine Cootes Environ 1000' x 135', 1000' x 132', 1000' x 100'. 1$ du pied carré.
656-9563, 656-9943

AU Petit Lac Lambton, en bordure du lac, 40 000 p.c. bur 831-1321, rés. 831-0476

A VANIER, directement du pro-prietaire, terrains pour construc-tions de 16 logements. Location facile. Bonnes conditions. 824-4458

BEAUPORT
A partir de 20 400 $ TPS incluse, choix du constructeur, Dev. JBJ. 628-1944

BEAUPORT
Terrains différentes grandeurs, 3.35 du pi. ca. Dev. BBR, 627-2606, 628-8903.

BERNIERES, Domaine du Bos-quet, 2 terrains boises, 90x150, 13 000 $ ch. 842-5479.

BORD d'un lac de 7 milles de long, site de prestige, a 50 milles de Québec, rive-sud. Sem. apres 18h 1 (418) 836-3445.

CAP-ROUGE, rue Clara Brous-seau, secteur de prestige, 7029 ca., 653-1294 soir

Charlesboourg, a developper, uni ou bi-familiale. Félix Landry courtier 527-4568

CHARLESBOURG EST
Terrains prêts a construire, 60x100, aucune taxe de secteur, services rendus. 687-3928 624-0707

CHARLESBOURG, 101 000, pour 48 logis, projet accepte. 622-4762

CITE DES CAMPUS
St-Augustin, choix de terrains prêts a construire, choix du constructeur, pour construction superieure. Paul St-Germain 871-6377, RE/MAX Fortin Delage courtier, 653-6620.

CONSTRUISEZ VOUS-MÊME, Neufchâtel, Rue Abenaquise, face Super Carnaval. Tel. 877-9192.

GRAND terrain 300 x 275, superbes pins, St-Lambert Levis 849-8723 soir

LAC BEAUPORT, Chemin de la Futaie, choix de 32 terrains, ser-vices egout - aqueduc, choix de votre constructeur, aucune taxe de secteur. Tel. 849-8510.

LAC Beauport, 12 terrains, 15 000 pi. et +, 1.50$ du pied. 849-0490.

LAC Bleu 11 170 c., 1.25$ le p.c., pres lac, prêt construire. 622-5298

Lac Sept-Iles, bord du lac, 3 terrains pour bâtir, 160' x 166', 75' x 450', 136' x 320'. Le Permanent courtier 656-6521, Yvon Parent 875-2263.

LAC St-Joseph, 1528 p.c. a louer pour saison, 650-1598.

LAUZON, St-David, terrains resi-dentiels, secteur de choix. 837-0069

MONT STE-ANNE
St-Ferreol, pour chalet de ski, vue imprenable, 9842 p.c., 688-9959

MONT STE-ANNE TERRAINS A VENDRE
Quebec 624-0707, 1-826-2133

NEUFCHATEL
Bornes parc et rivière St-Charles, quelques terrains 60 x 100, 687-3928, 624-0707

RESIDENTIEL, 200 000 p.c. pleine vue sur le fleuve vendu en totalite St-Antoine-de-Tilly, 886-2308

RIVE-SUD (St-Jean), terrain 850 000 ca., service aqueduc, jour 839-2555, soir 839-7964

SECTEUR du Mesnil, grandes superficies 5500 pi. a 12 500 pi, 623-1546

ST-DAVID, bord rivière Etchemin boise 13 225pc, 7300$. 683-7552

STE-Catherine, grand terrain co-dastre, boise, 100x230, 872-7324

ST-EMILE, 15 256 ca., prêt a construire, apres 17h 847-5244

ST-FERREOL, 10km Mont Ste-Anne, bord d'un lac, vue magnifi-que, .40¢/p.c., financement dispo-nible, informations, Jacques: 622-1538, Michel: 849-9461.

ST-JEAN-Port-Joli, terrain 300' large de la Route 132 au fleuve, partie boisee. Soir 1-598-6088.

St-Nicolas. Terrains boisés pres ponts, et Pl. Normandie. R. Lemieux courtier. Agent F. Dumont 831-3495

ST-NICOLAS, 5200 p.c., vue sur le fleuve, 2.80$/p.c. 1-789-2748.

ST-NICOLAS, ideal domaine pri-ve, 190 000 p.c., partie boisee, côté fleuve, 5km ponts, 831-2534

STONEHAM, près ski, golf, 30 000 p.c., 0,40¢, 848-2665.

Stoneham Vertmont-sur-le-Lac, 9000 $ et plus 848-2665.

ST-REDEMPTEUR, terrain boi-se, secteur neuf, directement du constructeur, 831-0267

TERRAIN a St-Joachim, 100X118, secteur residentiel, 827-6242.

577 VILLÉGIATURE HORS QUÉBEC

A 1h30 de Disney, condo St-Pe-tersburg, sem. bord mer 683-3207

ABC REALTY
Naples. La meilleure valeur im-mobiliere en Floride, condo a par-tir de 59 800$, location a partir de 1000$ par mois incluant golf jus-qu'au 1er oct 91.
Naples Pierre Langlois, soir: 1-(813)- 597-9051, Ste-Foy, Jacques Roy Courtier 1-418-656-0141

A louer condo 3½, Pompano beach, 1 mi. mer, piscine. 667-3276

A louer condo neuf, West Palm Beach, a partir 17 mai. 872-0509

A LOUER, libre, Isla Del Sol, condo, bord mer, piscine. 688-3043.

A louer, Miami Beach pres de la mer, 178e, condo 2 chambres. Tel. 839-7981.

A louer, Palm Beach, Floride, condos, 2 ou 3 chambres, piscines, tennis, pres mer, special prin-temps-ete. Soir 628-4182, 849-6588.

A vendre, condo meublé, 1 an, Water Side Village, West Palm Beach, 872-0509.

A VENDRE a Fort Lauderdale, maison mobile, 24X48, 2 cham-bres, 2 salles bains, cour clôturee, air climatisée, chauffage, laveu-se, secheuse, 22 000$US, negocia-ble. (305)485-0261 anglophone

A VENDRE ou a louer, a Isla Del Sol, Floride, luxueux condo, bord mer, piscine, marina, libre apres 2 mai, 653-1242.

FORT Lauderdale, a louer, condo, mer, piscine, ½ prix. 882-2327

FORT Lauderdale, condo a louer, piscine, 833-2637.

FORT Lauderdale, grand condo, piscine, golf, libre. 667-1846

KENNYBUNK BEACH MAINE
A louer a la semaine: grande maison 4 chambres, 2 bains, tout fourni. Maison 3 chambres avec foyer. Chalets 1, 2 chambres. A partir de 369$ CAN a 950$ CAN. (207)967-3708

MIAMI NORD
A LOUER, luxueux condo 2 chambres, face a la mer
B: 683-3579, R: 839-1838

PALM Beach, triplex neuf, 2 chambres, libre mai, 837-3371

POMPANO BEACH. Luxueux condominiums neufs, tres grands avec 2 chambres coucher et 2 sal-les bains. Situes sur terrain de golf, a quelques minutes de la mer. Pour informations et prix: Mme Sylvie Labonne (514) 274-5165 ou 1-800-465-8332

POMPANO Beach, louer ou acheter. Ecouter 657-5003.

POMPANO, condo, 3½, tres pro-pre, piscine, 628-2194, 653-3830

POMPANO, condo 3½, spécial printemps-été, 652-0323

Pompano condo 3½ a louer, intra coastal, mer, libre mai. 652-9575

SUNNY Isles, Floride, condo a vendre ou louer, 500' mer. 681-5453

VACANCES EN FLORIDE
200' de la mer, grandes chambres tres propres, cuisine, 35 $/jour. Sylver Spray Motel, Les Grenier. 2115 N. Ocean Drive, Hollywood Beach, Floride. 305 922-3157

PROPRIÉTÉS AGRICOLES, COMMERCIALES ET INDUSTRIELLES

580 BUREAUX

A 651-9443
PLAZA LAVAL GALERIES DUPLESSIS BOULEVARD HAMEL

Espaces modernes de différentes grandeurs déjà existants ou sur vos spécifications. Informations:

IMMEUBLES ROUSSIN

150' A 7000' et + Haute-Ville vue superbe
MOIS GRATUIT
Meilleur prix, ascenseur, station-nement interieur, signalez
648-8343

A 2900 Quatre-Bourgeois, Ste-Foy, promotion, diverses grandeurs, aménagés, tout inclus, a partir de 9,50 $/p.c., 651-6852

A 955 De Bourgogne
Ste-Foy, pres bd. Duplessis, 204 a 1670 p.c., stationnement. 658-5447.

A 79 Boul. St-Cyrille Est, 2300 a 7300 pieds, voisin du Grand Theâ-tre, bâtisse neuve, stationnement interieur. 529-8499

A 1358 Ch. Ste-Foy, 1400 p.c., par-king, centre quartier St-Sacre-ment. 527-6459, 692-5244

A 524-0148, de 500 a 2000 ca., Hau-te-Ville, stationnement, choix d'e-difices, taux très competitifs

A 449, 3eme Avenue, 2 pièces + salle d'attente commune. 626-7964

A1. A 563-0426, choix de differents espaces au centre-ville, a bon prix

A 6238 Hamel, 1000 a 10 000. Nou-veau projet, Anc. Lorette. 847-4563

A 2799 de Vitre, 2 pieces, chauffe, eclaire. Raymond 824-4201

A ACCÈS FACILE
- Carrefour Capitale
- Coin Ch. Ste-Foy et du Vallon
- Place Iberville
Sous-location, prix reduit
653-7458

A Charlesbourg, 1,100 ca., bon prix, tout compris. 623-4059

860 A 8000 P.C., stationnement, climatise, ascenseur. 687-5121

A STE-FOY, CHAREST
BUREAUX CLIMATISES
250, 500, 1300, 1650 p.c. etc.
MOIS GRATUITS
Jour 847-0755, soir 659-4708

AU Vieux-Port, 3000 a 6000 p.c., bureau ou atelier, belle fenestra-tion, 4$/p.c., 527-6459, 692-5244

A VOTRE CHOIX
Dans plusieurs secteurs de la ville et la banlieue, diverses grandeurs disponibles, dont certaines a des conditions tres avantageuses (amenagement-loyer gratuit, etc.) Informez-vous 687-3020 ou 877-4155

BEAUPRÉ

ÉDIFICE LE BELLE FONTAINE
Bureau 825 pi.ca ideal profession-nel(le) tel(le) que notaire, avocat, estheticienne, optometriste, etc. 827-2144, 667-3048

67 BOUL. ST-CYRILLE EST
Environ 1000 p.c., pres Grand Theatre, ideal pour professionnel, a voir, 550$/mois, 529-8135

BUREAU, rue Galilée, libre 1er août 1991, 7500 p.c. ou partie, qualité supérieure, conditions avantageuses, 872-3026

BUREAUX-2000 CA-NEUFS
Rez-de-chaussee, secteur Rive-Sud, Route 20, sortie St-Romuald, proximite des ponts, 418-839-3922

3 BUREAUX, 5eme Rue, neufs, cuisinette, 522-2316.

BUREAUX A LOUER
Secteur Hamel Henri IV
8.50$ a 10.50$ pi.ca. tout compris 871-2828, 872-0509, 653-8623

BUREAUX a louer, ou meublé, climatise, salle d'attente, centre de professionnels, psychologue, medecine douce, sexologue, acu-puncture. 2666 Chemin Ste-Foy, pres Plaza Laval, 400 $ ou 450$/mois. 628-7862 ou 627-4765

BUREAUX a louer, 51 Desjardins pres Château, 653-7935, 692-5424

BUREAUX, Quebec, Ste-Foy, Vanier, Charlesbourg, occupation immediate, 500 p.c., 1,000 p.c., 2,000 p.c. et plus.
681-8151, Cominar

CENTRE-VILLE, 830 Charest est, espaces selon besoin, ideal pour professionnels, prix raisonnables. M. Morissette 648-0891

1675 Ch. Ste-Foy, 330$ et +, 160 a 500p.c. climatise parking, 682-4194

CHARLESBOURG
5350 boulevard Henri-Bourassa bureaux et commerces, prix raisonnable, tout inclus, 627-2052

CHARLESBOURG 80eme rue ouest pres Boul Laurentien, acces facile, stationnement, 2 pieces, 500 p.c., eclaire, chauffe, 622-0535

637 CENACLE, Beauport, bureau 13'x13', chauffe, eclaire, salle de conference, 285$/mois, 661-5907

DE 257 a 770 p.c. STE-FOY, bureau 1er étage, béton, coin de bâtisse, déjà aménagé, libre, FAX et photocopie si désiré, tout compris. 653-1242

GRANDE-ALLEE, a partir de 200 $ par mois. 527-1399.

LE GALILEE
Selon vos besoins, 1000 a 8000 p.c., stationnement, 527-5820

LOCAL 1530 P.C.
Parc Jean-Talon Sud, chauffe, eclairé, climatise, stationnement, 7,50$ pi.ca. tout compris. 681-0543

LOCAUX rénovés et bureaux pour therapeute, St-Cyrille, 882-2706

MAIL Centre-ville grandeur au choix, bas prix 522-4609

PRES PARC TECHNOLOGIQUE Hamel/Henri IV, 1000 a 4000 p.c., stationnement, 527-5820

ROUTE de l'Eglise, pres Hochela-ga, bureaux individuels, 150 pi. ca. et espace de 1580 pi. ca., salle d'attente, fax et salle de conferen-ce. Bur: 656-9212, res: 831-1731

RUE D'AUTEUIL
Espace a bureaux 750 a 2000 p.c. Maison historique, stratégique-ment située aux portes du Vieux-Québec. Possibilité entente de services. Ideal pour professionnel.
SEMAINE 694-1850

582 BUREAUX À FRAIS PARTAGÉS

100 A 1000 P.C.
Bureau prestigieux amenagé ou non. Tous les services (fax, tel, secretariat), salle de conférence et stationnement intérieur inclus.
522-8199

A 2900, 4-Bourgeois, diverses grandeurs, a partir 380$ mois tout inclus: secretaire, fax, photoco-pieur, etc. 651-6852

1963 BD CHAREST O
De 74 a 153 p.c., privé ou semi-privé, climatisé, meublé, fax, photocopieur, service de secretai-re, salle d'attente, etc... De 260 $ a 550 $ mois. 682-2783, 688-8814.

GRANDE-Allee, 4 bureaux (re-ponse telephonique), 200 $ et plus tous les services usuels disponi-bles. 522-8801.

LE BOURGNEUF, sous-louer 180 ca., tous services (fax, tel., secre-tariat, salle conference). 628-0622

LE GALILEE
Service complet, selon vos be-soins, stationnement. 527-5820

SECRETARIAT, bureaux, Hamel-/Henri IV tout inclus soir. 658-9407

585 COMMERCES

ACHALANDAGE ++
Restaurant-pub, jusqu'a 160 pla-ces, avec terrasse, secteur AAA. R. Parent & Ass. Courtier 654-9421

A LOUER atelier de débosselage, salle peinture, équipé, centre-ville, 529-4561.

A LOUER dans Cté Portneuf, sal-le a manger dans joli manoir, proximite Lauralco, conditions avantageuses avec option d'achat. Tel. 658-3758, 1-268-5804

A louer, garage de peinture automobile, 1,800 ca., dans centre industriel Limoilou. 524-0269.

A St-Romuald, maison a revenus et depanneur ou separe, aubaine cause maladie. François Prevost Inc.-Piche. 681-6863, 663-2273

A vendre, foyer pour personnes âgées, occupé 100%, Ste-Agathe de Lotbinière, Normande: 1-599-2626.

A VENDRE, résidence pour 10 personnes âgées. Jour 627-3846, après 17h 847-0968.

A vendre sur la Grande-Allée, restaurant, 130 places interieures, terrasse 50 places. 623-9477.

BAR LAITIER mobile, clientele etablie, a Charlesbourg. 626-0412

BOUCHERIE a vendre, bon chif-fre d'affaires, sur Rive-Sud et de-panneur loue. 886-2908.

CAMPING, dans comte Charle-voix, 2 chalets avec lac, 125 000 $. Sem. 628-4897, fin sem. 1-457-3342.

Carrière de gravier Ste-Christine, cté Portneuf. 651-5785, 878-3473

CASSE-Croûte a louer immediate-ment, peu de comptant, 666-0314.

COMMERCE d'hebergement tou-ristique saisonnier, a 20km du parc Forillon. Informations: (418)368-6727 en Gaspesie.

Commerce saisonnier, lignage asphalte, possibilité territoire provincial. Félix Landry courtier 527-4568

Dépanneurs, fonds commerce, Ste-Foy/Loretteville. Félix Landry courtier 527-4568

FONDS de commerce, Place Lau-rier, restaurant casse-croute, pro-gression constante.
Donald Corcoran, RE/MAX Reference courtier 666-5050

FRANCHISE (PEEL PUB)
Les pubs les plus "in" a Montréal offre des franchises et des sites de choix pour Ste-Foy et haute-ville de Québec. Renseignements paqette 1-800-361-1430 code 6648

LOTBINIERE chance unique, res-taurant-bar, 2 salles, unité mo-tels, logement, lac a truites, 18 arpents. Solange Blanchet, La Capitale Maître Courtier 833-7582, 833-8939

MAGASIN de prestige, Québec, tapis - prélart - céramique, prix de l'inventaire plus l'équipement et l'aménagement, gros profits. Info. 563-3853, 841-1080

Pizzeria banlieue Ste-Foy, bon chiffre affaires, établie depuis 5 ans, aubaine extraordinaire. Faut faire vite Agent s'abstenir, 872-8093

POISSONNERIE avec permis de restauration, au prix de l'equipe-ment. 659-4291, 651-6828.

PUB-RESTAURANT-TERRASSE

Exclusif, 160 places, Vieux-Québec, site exceptionnel. 649-1078

Restaurant licencié, édifice a bureaux, Ste-Foy. Félix Landry courtier 527-4568

REVUES, livres, papeterie, loterie 550 000 $ prix 85 000$ 1 inventaire. Soir 656-0206

SALON de coiffure, Loretteville, 14 500 $. 842-9237

SERVICE de traiteurs, avec salle de receptions, Quebec, bon chiffre d'affaires. Ecrire: C.P. 7575, Charlesbourg, G1G 1W1

590 ENTREPÔTS

ACCES FACILE
PARC COLBERT FRONTENAC CARILLON, DE LA CAPITALE, COMPLEXE BLAISE PASCAL

Pour salle de montre, entrepôt, usine, dépôt, chambre refrigerée; déjà amenagés ou selon spécifications, possibilité au mois. Différentes grandeurs:

651-9443

IMMEUBLES ROUSSIN

A LOUER
Entrepôt avec possibilite salle de montre, 12 pieds hauteur, 2,000 a 4,000 pieds, secteur Rive-Sud, Route 20, proximite des ponts. Aussi possibilite d'achat.
(418) 839-3922

A VILLE VANIER
Rue Godin, 2000-4000-8000' et plus, gicle, 18' ou 21' de haut
648-8343

BL CHAREST, STE-FOY
Entrepôt 750, 1500, 3000, 5545 p.c. divisible, gicleurs, debarcadere Société Immobilière Trans-Québec Inc Jour 847-0755, soir 659-4708

CARREFOUR CAPITALE
- Bureaux
- Salle de montre
- Entrepôts
Aménagement selon vos besoins
653-7458

CARREFOUR DU COMMERCE
Bureaux et entrepôts a louer, dis-ponibles selon vos besoins. 663-4154, 661-3359

Carrefour du Commerce
Bureaux et entrepôt a louer, disponible, 2750 p.c. Nicole Olivier 877-4674

CHERCHE entrepôt pour remisa-ge meubles et divers. 524-5028

ENTREPOT a louer, 2,678' co., en bordure autoroute 20, St-David, 833-8084.

ENTREPOT a louer 24x16, boul. St-Claude, Neufchatel. 843-9471

ENTREPOT, salle de montre. Quebec, Ste-Foy, Vanier, 1000 p.c. et plus selon vos besoins.
681-8151 Cominar

LIMOILOU, entrepôt 1500 a 10 000 a louer. 623-5212

PARC Colbert, Ste-Foy
Entrepôt avec bureaux
1200 p.c., 1800 p.c., 2300 p.c.
652-1144

590 ENTREPÔTS

42 000 PI. CA.
Entrepôt Parc Colbert, 24 pieds hauteur libre.
651-9443

ST-ROMUALD, 3900 moderne, démenagement pavé. 839-1020.

Vanier près Capitale, porte 14', 1000 a 1100 p.c. 681-9395.

592 FERMES

CAP-Santé maison, bâtisses propres, 78 arp. culture 1-418-285-0268

FERME a vendre St-Lambert, 30 arpents, maison, 650-9616.

ST-MALACHIE, 103 acres, partiellement boisé, érablière, maison renovee, bâtiments, 652-8713.

595 LOCAUX

A1. A 563-0426, choix de differents espaces au centre-ville, a bon prix

A LOERTTEVILLE, local commercial 1500 p.c., 623-3110

A LOUER commercial, 1850', pres Colisee, 647-1704, soir 661-2367

A LOUER, locaux de 500, 800, 1000 et 2000 p.c., dans bâtisses neuves, Boul. Hamel, L'Ormière, Masson, Notre-Dame et autres sites, 683-4813, 681-7411.

A LOUER ou a vendre, centre-ville Loretteville au debut du boul. Valcartier, 1 local commercial 2000 pi. ca., et 1 bureau professionnel. 622-1504, 623-3110

A QUEBEC, Ste-Foy, Vanier, locaux ou salle de montre. superficie selon vos besoins 681-8151 Cominar

ATELIER centre-ville, 500 p.c., 165$, chauffe, 529-5333, 648-2110

AU 2682 Dalton, Parc Colbert, Ste-Foy, Env. 6325 pi.ca incluant entrepôt, bureau et salle de montre. Libre immédiatement. 657-2236 demander Jean-Guy Fiset

AU choix, 2 locaux, pres hôpital, mois gratuit, 877-0769, 628-1854.

750 a 1050 ca bureaux ou commerces libres 4e Avenue soir 848-2439

CENTRE CHAREST
1375 Boul. Charest ouest (Côte St-Sacrement), bureaux et entrepots, 900 a 2260 p.c., 687-1123.

Centre de la Colline
Chemin Ste-Foy/Duplessis, 1788 pi.ca., une occasion unique de s'implanter dans un secteur tres achalande de Ste-Foy, 658-5893.

CENTRE-ville Beauport, pour commerces ou atelier, 663-2320

CHARLESBOURG, local entierement amenage, 2e etage, air climatise, 500 $/mois, superficie: 500 p.c stationnement reserve 627-5145

CHARLESBOURG, 3060 bd du Jardin, commercial, 380 pi.ca. 500$ par mois, grand stationnement. 849-5755, 849-1947

COMMERCIAL, a louer, 1800 p.c. arriere Colisee, 524-9896, 622-8323

DU VALLON-HAMEL-HENRI IV BUREAUX, entrepôt, magasin, 1000 a 8000 pi.ca. 527-5820

EDIFICE commercial a Levis, boul. de la Rive-Sud, local a louer, jusqu'a 2800 p.c., prix tres competitif. Tel. 652-9220.

FACE HOTEL DIEU
Local commercial, 1500 environ, a louer, 692-5154

LE "DRUGSTORE"
Ouverture prevue en mai, site achalande Vieux-Québec, espaces disponibles pour glacerie, chocolaterie, cafe, bar et autres.
R. Parent & Ass. Courtier 654-9421

LOCAL 1600 ca., avec porte de garage electrique, 700$ mois, St-Nicolas, 831-7443, 849-7446

LOCAL commercial a louer, 2,500 ca., renove a neuf, 714 Côte Franklin, stationnement disponible 60 voitures
687-2362 Francois Hebert.

LOCAL commercial a louer Charlesbourg, 627-3407.

LOCAL commercial environ 475 c. bd St-Claude, Neufchâtel 843-9471

LOCAL a louer pour restaurant, 924 St-Jean M Deschamps 694-9724

LOCAL neuf 600', 1er plancher, St-Roch, 480 $/mois, chauffe, eclaire, libre. 522-7777

3 PIECES, chauffe, eclaire, 300$ mois, sur 3e Av. Limoilou 524-1223

• Place Notre-Dame
• Plaza Laval
• Galeries Duplessis
Local idéal pour: lingerie, chaussures, agence de voyage, pharmacie, bureaux professionnels
LES IMM. ROUSSIN LTEE
651-9443

PRES COLISEE
Avec ou sans chambre peinture-pit, porte 14X16, 628-1641, 563-2311

SALLE DE MONTRE
Boul Charest O, Ste-Foy, local 5,545 p.c. gicleurs, debarcadere Societe Immobiliere Trans-Quebec Inc Jour 847-0755, soir 659-4708

SILLERY, RUE MAGUIRE
Angle St-Michel, 420 p.c. environ, rez-de-chaussee. 527-4963

SITE DE CHOIX
Ch. Ste-Foy, pres hôpital Laval, 1765 p.c. a louer, ideal pour commerce de detail. 651-7618.

ST-CYRILLE/CARTIER
Commercial 800 pi.ca., neuf, libre mai, 692-0581, 654-1834

ST-LAMBERT, 500' et 2,300' tout ou en partie, 889-8114

VANIER, quai, porte 12', giclé, 1530' et 1035', 681-7002

597 PROPRIÉTÉS COMMERCIALES

A vendre pour déménagement ou location du bâtiment possible avec l'achat de l'équipement du bar-laitier, bar-salade, bar-terrasse. Ste-Foy. Possibilité de location pour 1 été. Prix très raisonnable. A être vendu très rapidement. Valeur 235 000 $ pour 40 000 $ négociable. 651-5288 soir, jour 658-4422

GARAGE 75' x 28', terrain 60 000' ca. commercial, avec maison 28'x40', 848-1263

PETIT centre commercial sur rue strategique, Charlesbourg, pas vacances, potentiel assure. Claude Roy 651-3895, RE/MAX Fortin Delage courtier, 653-6620

PRES Pere-Lelievre, immeuble 8 bureaux a vendre (142 000$) ou a louer (225$ et +). 651-6266 872-9901

RECHERCHE pour louer bar/discotheque ou local de dimension 3500 p.c. et plus, Quebec, Ste-Foy. 1-819-374-3076 Gilles.

URGENT!
Motel 22 unites, Rive-Sud de Quebec, partie neuve avec locaux commerciaux. Aubaine. Faut vendre. Gerry Derasse 529-9909, 628-6735, Le Permanent courtier.

598 TERRES

BEAUPORT, 90 arpents boises, separement ou en partie. 663-8785

BERTHIER-Sur-Mer, 62 arpents dont 15 boises, vue fleuve 837-8668.

ST-URBAIN, Charl. terre 50 arpents, mi-boise, 1-639-2413

TERRE 29 arpents, 50% boisee, ideal pour domaine ou developpement, situee a Val Belair, vue exceptionnelle, 842-4239, 843-8843

2 TERRES de 90 arpents chacune, a vendre a Joly 1-728-2611

L'efficacité des annonces classées du Soleil a été mille fois prouvée. Servez-vous en, les résultats ne se font pas attendre.

647-3311

VÉHICULES

605 AUTOS À VENDRE

ACADIAN 83, mecanique et peinture refaites, 1800 $. 563-7281.

ACADIAN 1983, manuelle, mag, 2000$, tres bon etat, 847-5825

ACADIAN 81, automatique, propre, pieces neuves, 550$, 622-9614

ACCORD 84, 3 portes, manuelle, etat neuf 99 800km 3700 $. 877-3655

ACHETONS modeles recents, Bouchard Autos, Pierre, 522-2779

ACURA Integra LS 88 noir propre, 56 000km, prix liste 628-3243

ACURA Integra LS 90, 5 vitesses, equipee, 14 700 $. 659-5878, 836-3729

ACURA Legende 87 coupe, 70 000 km, 15 500 $. 648-8741, 655-0816

ACURA Legend 4 portes 1987, 89 000 km, 13 500 $. 871-8591

AEROSTAR 88, 7 places, automatique, tres propre, 12 500$, 839-7578

AEROSTAR LX 1987, 43 000 km, 7 passagers, 9800 $. Soir 529-2273.

AEROSTAR XL 90, 8000km, garantie 4 ans, spécial 14 395$ négociable 648-0412 avant 17h Paolo

ALFA Romeo Milano Gold 87, 58 000km, 12 500$, 654-0077

AMC Concord, 1979, 84 000km., tres bon etat, a discuter, 877-2493.

ARIES K 85, 5 vitesses, 4 portes, 2850 $. Jour 691-4238, soir 872-6785

ARIES K, 82, 2.6 L., 65 000 km, toit ouvrant, 1000 $, 622-3267.

ATTENTION, consultant pour autos importées: BMW Mercedes, Volvo, Porsche, etc., 682-8288, 832-6746

Aubaine Subaru familiale 87, 4x4, garantie, 661-2693

AUDI 4000 1982 automatique, toit ouvrant, radio cassette, bon état, 1500 $ discutable, 659-1687.

AUDI 90 UN BIJOU
Etat neuf, 50 000km
1988, apres 18h 663-2852

AUDI 5000 S, 1986, familiale, toit ouvrant, excellente condition, 145 000km, 6200 $. Soir 881-3699.

AUDI 90, Exclusive 88, 5 cyl., 96 000km., carte juil. 91, 16 500$, apres 17h. 659-3270.

AUDI 5000 Turbo 5 vitesses, manuelle, noire, 1987, impeccable, 90 000 km., 13 500 $. 682-3822.

AUDI 5000S 1984 tout equipee, 123 000km, air, 4300$, 878-3787

AUDI 200 1989, 70 000 km, impeccable, 20 500$, 650-5671, 844-3297

BERETTA GT 88, 55 000km, roues d hiver, 8200$, 682-8290, 658-7769

BERETTA GT 88, 6 cyl., 49 000km equipee, garantie, 10 900$, 683-1993

BMW 530i
Voiture de collection, 1976 annee de sortie de ce modele limousine. 90 000 milles, impeccable, jamais utilisee l'hiver.
Tenue de route, raffinement, securite, fiabilite, 5750 $.
849-7710

BMW 535i 1985, 58 000 km. Auto Seigneuriale, 666-1133.

BMW 318i, 1984, 129 000 km, noire, non fumeur, 529-5310 soir.

BMW 320 I 1980, 2500 $ 658-0058, 687-5121

BMW 325e 86, Sport Package manuelle, 98 000km, 14 800$, 652-3652

BUICK Century LTD 1988, equipee, 98 000km, 9300 $. 653-7188.

BUICK Century 1986, equipee, 84 000 km, tres propre, 652-1012.

BUICK Century 85, A1, 52 000km, equipe, 5200 $. 653-8484.

BUICK familiale 85, 4 cyl. automatique, A1, 2500$, 658-5929

BUICK Le Sabre 89, 75 000km, sem, 650-0935, fin sem 1-383-3801

BUICK Skylark 1978, moteur 305, 2 barils, automatique, 872-3307

BUICK Skylark 71, 8 cyl., bon etat, a discuter, 872-2471 soir

BUICK Skylark, 1990, neuve, V6, 3.3, equipee, du proprio 839-3464.

BUICK Skylark 1987, 68 000 km, garantie 100 000km, 5600$, 836-2979

CADILLAC 89, Sedan DeVille 29 000km, garantie complete 94, impeccable, a voir, 24 800$ ferme pas de TPS, 692-3803.

CADILLAC 87 Fleetwood, etat neuf, 16 500$, 525-4671, 847-9952

CADILLAC 1979, tres bonne condition, bas milage, 2600 $, 627-3085

CADILLAC Fleetwood 1989, blanc toit marine, apparence convertible, 80 000mi, 24 000 $, 1-856-2566

CADILLAC Sedan 87 bonne occasion, particulier, 13 950$, 661-5727

CALAIS International 88, Quad 4, tout equipe. 666-9841.

CAMARO 84 rouge, toit T, tres bon etat. 5400 $ discutable 627-2694

CAMARO 1986 manuelle toit ouvrant 6250$ tres propre 837-3366

CAMARO 1977, 305 po.cu, 73 000 milles, negociable, 842-2652

CAMARO Iroca-Z 88, 5.7, garantie 1 an, equipee au complet, 30 000km, 15 500$, 626-2142

CAMARO LT 1976, parfaite condition. Tel. 527-3856.

CAMARO Z28, 1985, 305, 5 vitesses, 99 000km, A1, 5850 $. 837-9609

CAPRICE 1988, sieges electriques, 187 000 km, 6300 $. 839-2658

CARAVELLE 84, equipe, au poil, 2200 $; Firebird 80, 826-2991

1988, CARAVELLE ES 2.5 automatique, tout equipee, 61 000km, 8495 $. La Maison Plymouth Chrysler 622-4700

CAVALIER 1984 manuelle 188 000 km, 1500 $. 842-5839 soir

CAVALIER familiale 87, 5 vitesses, 105 000 km, 652-0314

CAVALIER familiale 85, 5 vitesses, 4 pneus neufs, 2,650$, 831-8512

CAVALIER RS 88, 25 000km, 6900$. Soir seulement 626-3304.

CAVALIER Z24, 1988, tres equipee, blanche, 45 000 km, prix negociable. Apres 18h. 661-1293.

CAVALIER Z24, 1989, grise, toit ouvrant, radio cassette, 5 vitesses, 55 000 km, 11 700 $, 871-0700

CAVALIER Z24, 89, 66 000km, 9800 $ negociable, 525-5523

CAVALIER Z24 88, 90 000 km, equipee, tres propre, 667-9380

CELEBRITY 1987, V6, tres propre, 5200 $, 628-3299

CELEBRITY CL 87, 4 cyl, A-1, aubaine, 849-7337

CELEBRITY Familiale 86, 106 000km, automatique, air climatise, tres propre, 3900$ 878-6042

CELEBRITY familiale 88, 78 000km, negociable, soir 871-7453

CELEBRITY 1985, 2.8, V6, propre, moteur 45 000km, 653-7840

CHEVELLE familiale 1980, 267, automatique, bon etat, 651-1290.

CHEVETTE 86, peinture originale, automatique, condition A-1, 75 000km, prix a discuter, 831-2652

CHEVETTE 82, 110 000km, manuelle, 875 $, 842-4486

CHEVETTE automatique 1980, 900 $, 658-1982

CHEVETTE Deluxe 1983, 55 000 km., excellente condition, 652-3652

CHEVROLET Beretta GT 1988, 58 200 km, air climatise, bonne condition, tres propre, manuelle, 9 000 $ 826-3538, 652-7224

CHEVROLET Beretta GT 88, manuelle, 7,300 $ negociable, 658-7836

CHEVROLET Beretta 89 blanche, 18 000km, 2.8L manuelle 1-335-5758

CHEVROLET Caprice Classic 87 familiale 3 bancs, equipe, 626-1266

605 AUTOS À VENDRE

1984, CHEVROLET Celibrity, V6, 85 900km, 3495 $. La Maison Plymouth Chrysler 622-4700

CHEVROLET Celebrity familiale 1988, 119 000 km, 6500$, 831-0614

CHEVROLET Citation 80, 78 000 km, vendue par retraites, 623-2149

CHEVROLET Corsica 88, V6, 38 000 km, bon etat, 683-9896

CHEVROLET Impala 76, peinture originale, vrai bijou 3000$ 667-1891

CHEVROLET Malibu, 1980, 105 000km., 600$, 687-3840.

CHEVROLET Malibu 1981, tres propre, 82 000km., 2300$, 628-9668.

CHEVROLET S10 1988, 2.5 L., 5 vitesses, extra propre, 871-3412

CHEVROLET Sprint 88, automatique, Auto Seigneuriale 666-1133

CHEVROLET Sprint 88, automatique, 49 000km, 5300$, 666-4709.

CHEVROLET Sprint 1988, 100 000 km., 3,650 $, 849-0682.

CHRYSLER Cordoba 81, tres bon etat, prix d'aubaine, 653-4298

CHRYSLER Daytona 88, 67 000km, toit en T, 6800$, 623-6991

1988, CHRYSLER Dynasty, tout equipee, 72 800km, 9995 $. La Maison Plymouth Chrysler 622-4700

CHRYSLER Fifth Avenue 1985, 127 000km, tout equipee, 836-4878.

CHRYSLER Laser 86, 2.2l, automatique, 46 700km, 5500 $ 626-1894

CHRYSLER LeBaron 84, automatique, air climatise, 2500$ 623-9273

CHRYSLER New-Yorker Landau 1990, 30 500km, balance garantie 7 ans, 20 400$ negociable, 667-3836

COLT 1986, automatique, 4 portes. Auto Seigneuriale 666-1133.

COLT 100 1988 4 portes, bonne condition 85 000km, 4600$ 878-4606

COLT 1984, 4 portes, automatique, 79 500 km, A1, 2000 $. 849-6044.

COLT 1989, manuelle, 33 500km, 8 pneus, garantie, 5950$, 652-8052.

COLT Premier 1987, DeLuxe, 4 portes, automatique, 53 000km, excellent etat, 6950$, 649-1316

COLT Vista 1987, grise, 4 x 4, 75 000 km., tout equipee, 1-899-6994

COMME 2eme voiture de luxe, BARON 85, impeccable, 847-2336

CORSICA 1988, air, 86 000km., tres propre, 7000$, 872-4098.

CORVETTE 77, automatique, mecanique refait neuf 6500$, 687-5167

DATSUN 240Z 73, bonne condition 4200$ discutable, Denis 627-4911

DAYTONA 1987, 5 vitesses, 85 000km, 5 900$, 843-6906

DAYTONA Shelby Z 88, 95 000km, equipee, 10 900 $. 653-3588 soir

DODGE 600 84, 100 000km, 2 portes, tres propre, 1600$, 624-9018

DODGE Aries SE 85, automatique, 80 000km 1850$, soir 849-9682.

DODGE Caravan SE 87, 5 passagers, garantie Chrysler 120 000km 7/92, parfaite condition, 653-2794

DODGE Caravan 86, 2.6, 4, automatique, 7 places, 5900$, 653-4810

1989, DODGE Colt DL 3 portes, 4 cyl, turbo, manuelle.
Laurier Jeep-Eagle 681-4631

DODGE Colt Turbo 1989, 67 000 km., manuelle, 7,200 $, 876-3431.

DODGE Diplomat 80 (police pack), A-1, 650 $, 628-5945

DODGE Diplomat 78, 8 cyl., propre, bon ordre, 889-0433

EXCEL 88 Edition Speciale, 42 000 km., 5,250 $, apres 17h 623-2192

EXCEL Hyundai 88, 4 vitesses, un seul proprio, 3300$, 624-9682

FESTIVA LX 1990, 5 vitesses, radio, 19 200km, 6700 $, 1-935-3471.

FIAT Spider 79 decapotable, tres bon etat, 682-2978, pag 664-7942

FIAT X19 78, Weber, Pirelli, Faza, 3000$, 657-2416

FIERO GT 86, prix negociable, 681-9096

FIREBIRD 87, V6 automatique, tout equipee, 62 000 km, 658-4608

FORD Escort 81, moteur 1983, automatique, pieces neuves, bon etat, 699$, 653-9461, 657-6515

FORD Escort 1985, manuelle, 5 vitesses, 2,500 $ 834-0604.

FORD Granada GL 81, 4 portes, 100 000km, A1, 950$ 647-4547

88 FORD LTD Crow-Victoria, tout equipee, 49 000km, 11, 495$. Maison Plymouth Chrysler 622-4700

FORD Taurus LS 89, equipee, 3L., 61 000km, 10 900$, 839-5005, 839-4604

FORD Taurus SHO 1989, tout equipee, 45 000 km., tres bonne condition, 19 500 $, apres 18h ou fin sem. 871-0910.

FORD Taurus SHO 1989, 75 000 km, tout equipee, 1 (819) 362-7391

FORD Tempo 85, 5 vitesses, tres propre, 110 000km, 1800 $, 653-0778

FORD Tempo 1984 manuelle, 90 000km, 1500$ Wilfrid 832-2635

FORD Tempo 88 manuelle, 4 portes, air, 75 000km, 5300$ 878-2820

FORD Thunderbird 80, 85 700km, tres tres propre, 2100 $, 628-5030

GRAND-AM 1989, parfaite condition, 8400 $, 836-1520.

1990, GRAND Caravan LE, V6 automatique, tout equipe.
Laurier Jeep-Eagle 681-4631

GRAND Prix tout equipe 89, excellente condition, 12 500 $
Contactez Louise au 687-3211

HONDA Accord LX 1984, 5 vitesses, tres propre, freins neufs, 4 portes, 3000 $. Tel. 872-2187.

HONDA Accord LX 89, 65 000 km, manuelle, 11 000 $, soir: 837-8629

HONDA Accord 1990 EXR, 2 portes, 30 000km, 828-9955.

HONDA Accord EXI, 1989, 4 portes, 5 vitesses, garantie, 661-5447.

HONDA Accord EX 84, automatique, 128 000km, A1, 4900$, 663-8262

HONDA Accord EXI 89, manuelle, 5 vitesses, 14 500 $. 833-4737.

HONDA Accord LX 1989, 2 portes, 26 700km, 12 800 $. 839-3772

HONDA Accord EXI 1989, 4 portes, 77 000km, 14 300 $. 839-3772

HONDA Accord Ltd 88' automatique, air, 96000km 11 000 $ 872-7734

HONDA Accord LX 1989 manuelle, 56 000 km, 2 tons, 666-9947

HONDA Accord EXI, 1988, manuelle, 5 vitesses, 11 500$, 839-8070.

HONDA Accord 86 automatique, hatchback 44 000km 6800$ 849-3670

HONDA Accord LX 87, 4 portes, 76 000km, tres propre, 666-3401

HONDA Civic 1984 manuelle, 4 portes, 2995$ negociable, 652-8686.

HONDA Civic 1984, 5 vitesses, hatchback, 130 000km, 872-3233.

HONDA Civic 1981, familiale, 663-0977.

HONDA Civic 90 3 portes automatique 9500km 10 900$ soir 666-5381

HONDA Civic 1500$ 86', tout equipe, mags, a voir, 836-5044, 628-1926

HONDA Civic CX 89 bien equipee, manuelle, 52 000km 7700$, 622-1405

HONDA Civic DX 88, excellente condition, 6900 $. 687-5691.

HONDA Civic DX 1988, 5 vitesses Auto Seigneuriale 666-1133.

HONDA Civic DX 1988, automatique, 2 portes, 7200$, 728-2149.

HONDA Civic DX 89, 49 000km, 5 vitesses, grise, 8350$, 849-7286

HONDA Civic DX 1988, 73 000km, bonne condition, 6200 $. 877-6070

HONDA Civic familiale 1984, 89 000 km., manuelle, peinture et freins neufs, 2,950 $, 681-9572.

HONDA Civic Familiale 86, manuelle, 4700$, 658-8231

HONDA Civic GL 86, 4 portes, 73 000km, manuelle, 5 vitesses, tres propre 5000$, 627-0478 682-5559

605 AUTOS À VENDRE

HONDA Civic GL 86 tres propre, 4 portes, 73 000 km 5,000$, 687-4582

HONDA CIVIC SI 89 626-8429

HONDA Civic SI 89, 81 000km, 9000 $. 1-286-4521, 871-6112

Honda CRX 1989, 25 000km, 9850 $, garantie, 626-5775.

HONDA CRX SI, 87, rouge, 79 000 km, manuelle, 8000 $. 842-1748.

HONDA CRX SI 89 jaune, A1, 1 (418) 248-2267 repas.

HONDA familiale, 4X4, 89, 6 vitesses, 32 000km., 832-9079.

HONDA Prelude 85, blanche, manuelle, tres propre, 72 000km, 7400$, soir Suzanne 658-7414

HONDA Prelude SE 86, 87 000 km. Auto Seigneuriale 666-1133.

HONDA Prelude 84, 118 000 km, aubaine, a voir, 4900 $. 626-3135.

HONDA Prelude 86, 85 000km, impeccable, 7800$, 654-1860

HONDA Prelude 86, 59 000km, A-1, 7500$ negociable, 848-4288

HONDA Prelude 85, 5 vitesses, 98 000km, 5900 $, 628-4299

HONDA Prelude 1985, 147 000 km, bon etat, prix a discuter, 886-2506

HYUNDAI Excel GLS 86 68 000km manuelle 2900$ 831-4306 666-4138

HYUNDAI PONY 85, automatique, 85 000 km, 1600 $. 658-3426.

JAGUAR 1986 Sovereing XJ6 75 000km, en ordre, besoin peinture, prix ferme: 17 500 $
Jour, 626-5524, soir, 525-4599

JAGUAR 1974, 38 000 mi, mecanique refait, 6500 $, 649-7745.

JETTA Carat 1988, automatique, Autos Seigneuriale 666-1133.

JETTA Carat 86, 138 000km, equipee, air, alarme, 5450$, 839-7059

JETTA GL 87, manuelle, toit ouvrant, 96 000km, 6500 $. 833-3119.

JETTA GLI, 1986, tres equipee, propre, 6700$, Franco 687-5533.

JETTA Turbo diesel 1988, 60 000 km, garantie prolongee, 1-665-7611

LINCOLN Continental Signature 89, tout equipee, 24 000$, 651-7352

LINCOLN Continental Signature Gold Edition 89, 29 000km 877-0008

LTD 85, familiale, V6, radio cassette, 65 000 mi., A1, 683-6405

LYNX 85, manuelle, parfait etat, 1800$, 667-3255

MAXIMA Datsun 1983, 30 000 mi., 666-5109.

MAZDA 323 GT 1990, blanche, 29 000km, tout equipee, 4 freins a disque, 4 pneus d'hiver Yokohama, 4 pneus d'ete. Tel. 418-729-3733 Yvan Chasse. Doit être vendue d'ici au 30 avril 1991

MAZDA 626 LX, 1989, 4 portes, automatique, toit ouvrant electrique, 53 000 km, garantie, 12 550 $.
Jour 643-6031, soir 628-6110

MAZDA 626 LX 86, 150 000 km., mecanique A1, peinture neuve, 4,200 $, 563-6597

MAZDA 626 LX 88, 68km, garantie, Andre Poirier 659-6420

MAZDA 626 LX 89 equipee + air, garantie, 11 800$, 728-3732, 728-2556

MAZDA 323 DX 86, 5 vitesses, 100 000 km, 3900$, soir: 878-4724

MAZDA 323 GT turbo 16V, 1988, 83 500km., 8300$, 847-6266.

MAZDA 626 LX, 84, tout equipee, tres propre, 4250$, Marie 849-3081.

MAZDA 626 1986, excellente condition, apres 18h. 839-0895

MAZDA 626 Deluxe 85, 127 000km, 5000 $, apres 18h 873-3055.

MAZDA 626 1982 650$, 658-6675

MAZDA 626, 84, 160 000 km, bon etat, 2400 $. 651-8546.

MAZDA GLC 1981, automatique, pour pieces, 300$, 627-0092

MAZDA MPV 1989, V6, 7 places, 38 000 km, garantie 3 ans, 16 200 $. 652-0543

MAZDA MPV 1989, 4x4, air, V6, 7 passagers, garantie 5/95 illimitee, 87 000km., 831-9921

MAZDA RX7 88 GX 2+2, contrôle et alarme, 85 000km, 682-0271 soir

MERCEDES 1988, 560 SL, décapotable, blanche, 13 000 km, état neuf, Fournier Plymouth Chrysler 837-2411

MERCEDES 79 280SE noire, mecanique/carrosserie A1, 681-3083

MERCEDES 450 SL, 80, decapotable, A1, 1-819-478-2062, 819-472-2666.

MERCEDES 300 D turbo diesel 1984, 833-2593

MERCEDES 560 SEL 1988, 833-2593

MERCEDES 300 diesel 76, un bijou, pour 5900$, 832-6044

MERCURY Capri GS 86, 79 000 km, A-1, 5200 $. 661-7268

MERCURY Grand Marquis 1988, 111,800km, 7,000$. 623-0658

MERCURY Lynx, 1982, 4 vitesses, 65 000km., 650$, soir 525-9371

MERCURY Lynx GL familiale 86, manuelle, 118 000km, 833-2733

MERCURY Sable LS 89, 71 000km equipee, 10 900$, 839-4604, 839-5005

MERCURY Topaz 85, 35 000mi, 4 cyl., automatique, 2800$, 522-2592

MERKUR Scorpio 1988, 72 000 km, garantie 6 ans, 160 000 km, impeccable, 18 500 $. 652-8908

MGB 1974, 72 000 mi., excellente condition, refait a neuf, 871-5341.

MONTE Carlo 81, Toit en T, tres propre, 2650$ discutable, 831-8512.

MUSTANG 1981, 4 cyl, 119 000 km, propre, 1050$, apres 18h 843-5970

MUSTANG LX 1988, 2.3, 5 vitesses, 45 000 km., bon prix, 524-5821.

NISSAN 200SX 83, tres propre, 1600$ negociable, urgent, 878-4919

605 AUTOS À VENDRE

NISSAN 200 SX 85, tres equipee, tres bon etat, soir: 659-5843

NISSAN Maxima 1984, super equipee, prix negociable. Soir 522-4622

NISSAN Micro 1989, manuelle, marine, 50 000km, 5000$, 831-9863

NISSAN MULTI 86, 105 000 km, tres propre, 5250$, 849-7698

NISSAN PULSAR 1984, léger accident, 5 vitesses, 124 000 km, femme proprio, 2200 $. Tél. 688-8014.

NISSAN Pulsar 87, 35 000 mi, parfait etat, garantie, 7400$, 529-7707

NISSAN Sentra 89 43 000km., antirouille, garantie 6900$, 839-1169.

NISSAN Stanza 87 XE tres propre 105 000km, 7400$ Soir 1-819-233-2695

NISSAN Stanza 87, 4 portes, 2 L. pneus d'hiver, 6000 $. 653-5289.

NISSAN 200 SX Turbo 1985, tres propre, 65 000 km, 653-7840.

NOUVEAU
AUTOMOBILES NEUVES DE TOUTES MARQUES
Vous magasinez pour l'achat d'un vehicule neuf au meilleur prix et avantages

MERCEDES-BENZ, VOLVO, BMW, FORD, GM, HONDA, NISSAN, ETC...
MEILLEUR PRIX EN PROVINCE
Grâce a notre volume d'achat
POSSIBILITE DE FINANCEMENT
Avec les caisses Desjardins ou location
COMMUNIQUER SANS FRAIS
1-800-461-1807
International Auto Gallery
Import / Export

OLDS 98 Brougham Regency 1988, 48 000 km, tout equipee, 884-2741

OLDS Calais GT 1987, 5 vitesses, bien equipee, 89 000km, 624-0253

OLDS Cierra Brougham 85, 6cyl., 95 000km, 4500 $. 682-3257

OLDS Cutlass 87, V8, 70 000km, toit en T, tres propre, 831-6809.

OLDS Cutlass Ciera Brougham 84 tout equipee, 1800$, 888-5052

OLDS Cutlass Ciera Brougham 1987, 58 000 km., 7,900 $. 666-8953

OLDS Cutlass Suprême Inter 88, tout equipee, 37 000km, 627-5132

OLDS Delta Royal Brougham 1986, 93 000km, 8200$, 659-6420.

OLDS familiale 1985, V8, climatise, regulateur, 4,200 $. 658-3393

OLDSMOBILE Cutlass Ciera 1982, 2000$, propre, bonne condition, vitres/portes electriques, 1-387-2982

OLDS Omega 1983, automatique, sedan, 64 000km., 2300$, 683-2685.

OLDS Omega 82, V6, automatique tres propre 1700$, 529-2688 847-7001

PEUGEOT 504, 1974, 24 000km, mecanique A-1, reparation mineure sur carrosserie. Toute offre audessus 1000$ acceptee 651-1826

PEUGEOT 505-SR 1981 5 vitesses, 120 000km bon etat, 2500$, 628-0260.

PINTO 1979, mecanique A1, moins de 1000$, 872-8157.

PLYMOUTH Caravelle 1985, peinture recente, 2500 $. 622-1085

PLYMOUTH Reliant 85 V6, 2 portes, automatique 2500 $. 658-3393

PLYMOUTH Reliant K 83, familiale, 58 000km, 3000 $. 831-4835.

88, PLYMOUTH Voyager SE, V6, equipee, 55 000km, 12 995 $. Maison Plymouth Chrysler 622-4700

PONTIAC 88 safari familiale, equipe, originale, 661-3816

PONTIAC 6000 1988, 6 cyl., 4 portes, 70 000 mi, 7600$, 659-7699.

PONTIAC 6000, 1983, automatique, 4 cyl., stereo, 1600 $. 836-5988

PONTIAC 6000 STE, 4x4, 1989, 60 000 km, 666-3764.

PONTIAC 6000 LE, 1989, V6, 34 000km., tres propre, 871-6138.

PONTIAC 6000 LE, 1987, tout equipee 7900$ negociable, 661-2077

PONTIAC 6000 90 tout equipee, garantie 5 ans, 13 500 $ 836-0280

PONTIAC 6000 1986, 4 portes, pour balance de paiement 622-2892

PONTIAC 6000 SE 89 equipee, parfait etat, 14 200$, 667-1973 soir

PONTIAC 6000 LE familiale 84, V6, propre, 2500 $, 871-0853

PONTIAC Firefly 88, manuelle, 26 000km, 2 portes, am-fm cassettes, garantie transferable, mecanique A-1, 524-8323, 683-2781

PONTIAC Grand Prix LE 88, tout equipe sauf air, 10 800 $, 626-4802.

PONTIAC Grand Prix LE 90 42 000km, 14 300 $, equipe 872-7466

PONTIAC LeMans 1973, 70 000km, tres propre, tres bonne condition, 400 $. 653-0536 apres 18h

PONTIAC Sunbird LE 90, 22 000 km, garantie, 9900 $. 627-5532.

PONTIAC Sunbird 1990, air, 17 000km, 831-6430.

PONTIAC Sunbird SE 1988, 54 000 km, manuelle, 6000$, 833-3855

PONTIAC Sunbird 1989, manuelle, 45 000 km., 7500 $, 653-3982.

PONTIAC Sunbird 1990 13 000km, 9500 $, 871-8591

PONTIAC Tempest LE 88, V6, air, 59 000km, 7300 $. 653-1390

PONTIAC Transport SE 1990 impeccable, 20 000 km. Soir 654-9559

PONY 85, grise, manuelle, tres bon etat, 1050 $, 529-0635 soir

PONY 85, mécanique A-1, 35 000 km, 500$, 623-3792

PORSCHE 924, 1977 6500$, 656-0349

PORSCHE Carrera 88, cabriolet, blanche, bourgogne, toit electrique bur. 688-0872 res. 849-7822

PRELUDE 85, 108 000 km., aubaine 5,900 $. 877-9552, 835-4965

PROBE GT 89, 58 000 km, tres propre, jour 681-0402, soir 833-6792

PULSAR NX 85, noir, toit ouvrant AM-FM cassette, 3800$, 694-0200

605 AUTOS À VENDRE

PULSAR NX, 1987, 75 000km., automatique, 872-1237.

PULSAR NX SE noire 1989, 16 valves, 13 000 $. 835-6488

RABBIT 1981, 400$ 842-0853 après 17h

RELIANT 82, toit ouvrant 97 000km, bon etat, 1000 $. 843-1815

RELIANT 1984, automatique, bonne condition, 1200 $. 626-2338.

RELIANT familiale 82, manuelle, 138 000km., propre, 1250$, 658-8515

RELIANT K 1988 impeccable, 82 000 km, 5950$, 652-0393

RENAULT 5 83, pour pieces dont certaines neuves, 250$, 839-7989

RENAULT 5 1983, 86 000km, 1200 $ discutable, 839-5989

RENAULT 5, 83, 4 portes, 125 000 km, 500 $. 683-3247.

RENAULT 5 GTL, 1983, en bon etat, 1200$, soir 683-7815.

RENAULT 5 1982, 375 $ Tél. 849-6405, 525-9758

RENAULT 5 1982, 130 000km, bonne mecanique, 625$, 667-6167.

RENAULT 5 1984, 120 000 km, decapotable, 450$, 876-2944

RENAULT Alliance 84, A-1, 145 000km, 1200 $. 650-2569

RENAULT Alliance DL 84 automatique 4 portes bon etat 525-5908

RENAULT Alliance 1983 automatique, 91 000 km, 1100$, 877-1333

RENAULT Alliance 84 90 000km., 1800$ negociable 650-5894 527-1165

RENAULT Alliance 84, manuelle, propre, 700$, 842-4314

RENAULT Encore 84, A-1, debarras, 995$, apres 18h: 623-8601

RENAUTL Alliance noire 84, bas millage, bon etat, 2500 $. 877-8639

SAAB 900 automatique 1987, 34 000 km, 4 portes, 11 300 $. 527-8819

SAFARI 87, 8 places, propre, 115 000 km, un seul conducteur, V6, radio cassette, vitres electriques, etc. urgent, Odette 687-4049

SCIROCCO 1988, 16 valves, blanche, Edition Spéciale, 46 000 km, très propre, 15 000 $ négociable. 692-2240

SCIROCCO 1987, 16 V., 58 000 km, tres propre, François: 658-3617

SPRINT 1990, blanche, 5 portes, manuelle, am-fm, cassettes, garantie, 19 000 km., 652-8700.

SPRINT 1988, grise, manuelle, 62 000 km, tres propre, 651-2506.

STELLAR 1987 automatique, 52 000 km, antirouille, 687-3570

SUBARU 88 GL10 Turbo, 5 portes, bon etat, 628-0697

SUBARU GL 87, 4x4, 160 000km, A1, 3500 $. 655-7244.

SUBARU Justy RS 89, 4x4, 27 000km, 7300 $. 628-0169.

SUNBIRD 86 LE, automatique, 80 000km, 4350$, 681-0026, 872-5277

SUNBIRD 84, hatchback, 5 vitesses, tres propre, 2000$, 889-0653

SUNBIRD Familiale 86, 80 000km, manuelle prix abordable, 650-0187

SUNBIRD SE 89, 67 000km, tout equipee, garantie, 7795$, 688-9886

SUNDANCE 87', 4 portes, tres bon etat 5300 $ negociable 663-6242

SUZUKI Forsa 1988, blanche, manuelle, 5 vitesses, 88 000 km, 3800$, 872-9128

88, SUZUKI Forsa, 4 cyl, 5 vitesses. Laurier Jeep-Eagle 681-4631.

SUZUKI Forsa 88, 47 000km, 4800$, soir 624-2246.

SUZUKI Forsa, 1988, 78 000 km., très bon état, 833-5667.

SUZUKI Swift 89, 32 000 km, toit ouvrant, radio am-fm stereo cassette et plus, excellent etat, 8000 $ negociable. 647-4377

SUZUKI Swift GTI 89, garantie km illimite jusqu'en 94, 873-2837.

TAURUS LX 88, V6, 70 000km, equipe, 10 500 $. 833-2617

TAURUS LX 88 V6 50 000km equipee, garantie, sans TPS. 651-3865

TAURUS LX familiale 86, equipee, air, 72 000km, propre 667-2267

TEMPEST 88, climatise, propre, 70 000km, 6800 $. 666-4921 soir

TEMPEST LE, 1989, 85 000km, tout equipee 8500 $. 837-4253

TEMPO 89, 40 000km, tout equipee, 4 pneus hiver, urgent 648-9889

TEMPO 88, 4 portes, air, manuelle, 73 000 km., garantie, 877-5843

TEMPO GL 85, mecanique A1, propre, 110 000km, 2500 $ 656-0217

TEMPO L 88, automatique 53 000km, 6200 $. 667-3872

TEMPO LX 86 automatique, tout equipe, 65 000mi, 4200 $. 839-6746

TERCEL 1986 automatique, 5 portes, 68 000 km., 4,695 $. 1-253-5036.

THUNDERBIRD 89 tout equipe, noire, 63 000 km, 623-4405 soir.

TOPAZE 88', 4 portes, manuelle, air, 57 000km, garantie 100 000 km 5250 $ pas de TPS, soir 658-1033

TOPAZ GS 90, automatique, 7000km, 10500 $. 523-5657

TOPAZ L 88, manuelle, 65 000km, equipe, air, 6500 $. 652-0767

TOPAZ LS, 1984, manuelle 5 vitesses parfait ordre 1350$, 627-1300

TOPOZ GS 85, 4 portes, 42 400km, air, automatique, 3900$, 694-1961.

TOYOTA Camry LE 1987, tres propre, 124 000km, 8700$, 877-6649

TOYOTA Camry LE 87, automatique, 89 000km, 9200 $. 659-3972.

TOYOTA Camry LE 85, 107 000 km tres propre 4950$ soir 661-5310

TOYOTA Camry LE 84, comme neuf, 523-9109 Pierre

TOYOTA Camry 88, bourgogne, tres equipee, 57 000 km, 688-8633

605 AUTOS À VENDRE

TOYOTA Camry LE 84, automatique toit ouvrant, 3600 $. 832-4027

Toyota Camry LE 89, automatique très propre 661-8268

TOYOTA Celica 83, automatique, bon etat, 2350 $. 649-1647

TOYOTA Celica GT 1988, 90 000 km, hatchback, 8400 $. 849-4243

TOYOTA Celica GT 85, 100 000km, 5800 $. Jour 837-9091, soir 833-1293.

TOYOTA Celica GT 87, A-1 automatique, garantie, 1-387-2746

TOYOTA Corolla 86 manuelle 106 000 km 4 portes 4300 $. 847-3437

TOYOTA Corolla GTS 88, 60 000 km, garantie prolongee, 623-4221

TOYOTA Corolla SR5 1988, grise, 8000$, 654-1504, 650-3874

TOYOTA Corolla 81, automatique, 151 000 km, 950 $. 527-8212

TOYOTA Corolla GTS 1988 rouge. Urgent. 10 400 $. 839-3909

Toyota Corolla LE 90 automatique 25 000 km. Bruno 687-5121, 563-0080

TOYOTA Corolla LE 88 tres propre, non fumeur, 8200$, 843-4570

TOYOTA Corolla SR5 1982, 135 000km, 1700 $, 822-0300.

TOYOTA Corolla SR5 1988 manuelle 25 000km., 9900$, 833-1880.

TOYOTA Corolla SR5 1984, 99 500 km A-1 3500 $ negociable 683-8060

TOYOTA Cressida 1987, condition A1, 9900$, faut vendre, 877-1903.

TOYOTA Cressida familiale 82, 129 000 km, 3500$, 622-9255

TOYOTA MR2, 1986, 46 000 km, toit ouvrant, 627-3402, 527-2363

TOYOTA Supra 89 Turbo blanche, interieur cuir, 22 750 $. 888-4800

TOYOTA Tercel 1982, 105 000km, 1650 $. mecanique et carrosserie impeccables. Tel. 687-9799.

TOYOTA Tercel 88, 60 000km, 6500 $, 847-0968.

TOYOTA Tercel DX 87, 54 000 km, 5 portes, 6800 $. 681-5328

TOYOTA Tercel DX 89, manuelle, 55 000km, 8500 $. Brigitte 831-2468

TOYOTA Tercel DX 1990 automatique, 14 000 km, 9300$, 627-4802

TOYOTA Tercel DX 1988 coupe 2 portes, 5 vitesses, 7000$, 666-3239

TOYOTA Tercel DX 87, 91 000 km, 5 200 $ discutable, 628-5367

TOYOTA Tercel familiale 1984, 5 vitesses, A1, 2900 $. 663-4667.

TOYOTA Tercel DX 1987½, 95 000 km, 5250$, 658-6808

TOYOTA Tercel DX 89, coupe 2 portes, garantie 94, 8800$, 838-0663

TOYOTA Tercel 85, manuelle, 66 000 km, propre, 3,700 $. 847-0330

TOYOTA Tercel DX 88, manuelle, 59 000km, bon etat, 6900$, 682-3658

TOYOTA Tercel 85, automatique, 5 portes, 145 000km, 1900$, 839-4753

TOYOTA Tercel DX 88 automatique, 17 000km Exode Auto 650-3305

TOYOTA Tercel 85 manuelle toit ouvrant, 84 000km soir 681-5457

TOYOTA Tercel 90, manuelle, 19 000 km, 8650$, 626-7476 (repas)

TOYOTA Van 87, 95 000 km, bosselee, 4500$, 683-7135

TOYOTA Van LE 86, automatique 110 000km, 7500 $. 843-8619 soir

TRACER Mercury 1987 manuelle, 106 000km propre, 3600$, 651-4393.

TRANS-AM 1983, 143 000km, equipee, toit T, gris, 5000 $. 832-1993.

TRANS AM 90, automatique 628-2066, 626-6524

TRANS-AM GTA 88, 5.7, digital, air, T-Top, garantie, 688-9900.

TRIUMPH Spit Fire 1968 convertible, 42 000mi 2900 $. 837-9884 soir

TRIUMPH TR7 1980 decapotable, impeccable, condition A1,681-3121.

VOLKS CABRIOLET 1990 Best Seller, 20 000 km., état neuf, balance garantie, 17 000 $, 682-4163.

VOLKS Cabriolet 1986 Best Seller, 94 000 km, Exode Autos 650-3305

VOLKS Cabriolet 90, 18 000 km, impeccable, 628-3268, soir 872-4698

VOLKS cabriolet 86', 116 000 km, mags, tres bon etat 9500 $ 682-9787

VOLKS Cabriolet 1990, 15 000km, 19 500 $. 527-7627 soir, 563-4462.

VOLKS, Choix, Achat, vente, reparations, pieces neuves et usagees. G. Demers St-Henri 882-2377

VOLKS Fox 88 2 portes, 69 000km tres bon etat, 5200$, 626-7788

VOLKS Fox 88, etat neuf, 48 000 km, prix a discuter, soir 656-6757

VOLKS Fox 88, 2 portes, A1, 56 000km, aubaine 4975$ 653-6165

VOLKS Fox 88, 2 portes, 77 000km, 4500$, 849-2371, 522-1990

VOLKS Fox 1988, familiale, 37 000km., 8 pneus, 7000$, 524-7600.

VOLKS Fox GL 88, 1.8L, propre, Am-fm cassette, 10 pneus 666-9727

VOLKS Golf 1988, bleue, bon etat, tres propre, 667-9533, 623-3122.

VOLKS Golf 85, essence, tres propre, 105 000km, 4400 $. 881-3834

VOLKS Golf Cabriolet 89, noire, 5 vitesses, 39 000 km., garantie jusqu'en 94, prix discuter, 653-2312

VOLKS Golf diesel 1989, 97 000km, blanc, hatchback, 7000 $. 884-3200

VOLKS Golf diesel 87, 91 000 km, marine, 7000$, 694-2001, 652-8147

VOLKS Golf GTI 16 valves, 87, A1, 7900 $. 839-2021.

VOLKS GOLF GTI 88, 72 000 km 16 valves 694-9798 647-4026 Martine

VOLKS Rabbit 84, 118 000km, 2750$ 877-1009, 694-0303 D. Plourde

VOLKSWAGEN 74, avec 2 moteurs. Pour inf. 623-5927.

605 AUTOS À VENDRE

VOLKSWAGEN Cabriolet 1987, 5 vitesses, bleu metallique, 23 000km., 527-9848.

VOLKSWAGEN Jetta 1989 raison 3e voiture, 11 500$, 628-6502 soir

VOLVO 1986, 740 GLE, noire, automatique, phares europeens, 2 sets de rous d alliage, toit ouvrant, air, 106 000 km, tres propre, 12 500 $. 849-4532.

VOLVO 245 DL Familiale 83, automatique, air climatise, condition exceptionnelle, 4000$, 628-4551

VOLVO 740 TURBO 87, familiale, tres propre, 14 000 $. 828-9925.

VOLVO 740 GLE 87, 76 000km cuir, air, manuel, 13 500$, 681-5358

VOLVO 740, 1988, automatique 109 000 km, discutable, 877-2510.

VOYAGER 86, 91 000km, 2.6L, 7 passagers, 8500$, 657-2975

VOYAGER SE 87, V6, garantie, 82 000km, 10 500$, 878-3502

VOYAGER SE 90, V6, 7 places, 19 000km, 15 900$, 877-9251

VOYAGEUR SE 89, 55 000km, 7 places, 4 turbo, 16 500 $, 872-6685

WESTFALIA 1983, 110 000 km., hiverne, excellente condition, 11 000 $ negociable, 623-4082.

WESTFALIA 1985, excellente condition, 15 000 $. 842-3712.

WESTFALIA 1977, 64 000 milles, 4300 $, 1-285-2433.

622 4 x 4

BLAZER 4 x 4, 1984, manuel, 166 000 km., 4,800 $. 849-7840.

BRONCO II 85, V6 manuelle, super propre, equipe, 5450$ 832-6314.

BRONCO II 86, V6, 5 vitesses, mecanique A-1, 6300$, 682-8846

BRONCO II 85', V-6 automatique, 96 000 km tres propre soir 681-5640

CHEROKEE 84, 6 cyl., 5 vitesses, 4 portes, tres bon etat, 651-3800.

CHEROKEE 1981, tres bon etat, 3300 $ negociable, 651-1290.

CHEROKEE 88, blanc, 5 vitesses, 4 portes 73 000km, 11 200$ 878-4555

CHEROKEE 1987, 2.5 L., 5 vitesses, 9750 $, A-1, 622-2545

CHEROKEE 89, 39 000km, bleu, 627-4950

CHEROKEE 89, 4 L, 58 000 km, 5 vitesses, 2 portes, 13 500$, 842-1809

CHEROKEE Chief 87, 5 vitesses, 4.0l, 60 000km, 10 800 $, 628-4515

CHEROKEE Ltee 1988, 2 portes, 4 L, tout equipe, 85 000 km, tres propre. Jour 522-4701 demander Tom Coleman, soir et fin sem. 654-0235 laisser message.

CHEROKEE Pioneer 87, 2.5L., 5 vitesses 63 000km, 10 500$, 832-6716

1985, CHEVROLET Blazer 4x4, V6 manuelle, seulement 49 300km.
Laurier Jeep-Eagle 681-4631

CHEVROLET Pick-up 89, ¾, diesel, Auto Claude Inc., 661-5191

DODGE 1 tonne 81, 4x4, avec gratte, 6000$ negociable, 843-1061

FORD ¾ tonne, 1973, 47 000 mi, tres propre, 3300$, soir 525-9371.

GROS Pickup GMC 1986, 4x4, moteur 305, 100 000km, 1-337-7125

JEEP Cherokee 1985, 2.5 L., manuelle, 5800 $. 886-2174.

JEEP Wagoneer LTD 79, 95 000km, A-1, 2,200 $. 834-0669 soir

JEEP YJ 1987, noir, 44 300km, equipe, 10 900 $, 849-5905

JIMMY 1990, 2 portes, tout equipe, 35 000 km, etat neuf, 682-1671

JIMMY 1983 4X4 105 000km, modele S15, tres propre, 661-3555

JIMMY 4 x 4, 1985, Sierra Classic, 73 000 km., 7,700 $, 825-2793.

MAZDA MPV 1989, 4x4, air, V6, 7 passagers, garantie 5/95 illimitee, 87 000km., 831-9921

SIDEKICK 90, blanche, manuelle, 11 000km. Soir, Bergeron 871-6396

SIDEKICK 1990, decapotable, 37 000km, garantie, 9950$, 651-5034.

SIDEKICK 90, toit rigide, manuelle, 839-4356

SIDEKICK JX 1989, 63 000km, toit rigide, garantie prolongée 10 200$ 843-3522

SUZUKI SJ 410 1984, 135 000km, tres propre, 1 proprio, 663-0858.

TOYOTA 4 Runner 89, 4 automatique, 46 000km, 847-1590

TOYOTA Four Runner 89, blanc, tres propre, tout equipee, 653-8310, 836-0066 demander M. Genest

TRACKER 1989, rouge, toit rigide, 4 roues mags, 9000 $. 843-0562

TRAKER SLE 89, decapotable, blanche, Auto Claude Inc. 661-5191

VAN Toyota 4 X 4, LE 87, tres propre 30 000km, 13 500 $, 653-3234

625 CAMIONS À VENDRE

Campeur Chevrolet Chevy Van 74 350, equipe, 5,950 $, 849-0682.

CHEVROLET 77, 7 tonnes, avec Yab. Le matin 849-3279.

CHEVROLET Blazer 84, V6 manuelle, A1, 4900 $. 832-6314

CHEVROLET Pick-up, ¾, 1990, 25 000 km, Auto Claude 661-5191

Chevrolet S10 1988, King-Cab, 5 vitesses V6 77 000km, 7500$, 628-7649

CHEVROLET S10, 85, 5 vitesses, 108 000km, 4 X 4, 5000 $, 886-2428

CHEVY-VAN 1979, blanc, extrêmement propre 85 000km, 647-4545

CHEVY Van 77, campeur, moteur 350, 2500 $. 849-9917 soir

DODGE Caravan SE 86, 94 000km, tres propre, 7200$, 832-6314

DODGE RAM 84 Custom 100, boite 8', 96 000km, 3600$, 839-5005

DODGE Ram 250, 1983, 3/4 tonne, bon etat, automatique 849-2032

625 CAMIONS À VENDRE

DODGE VAN Maxi ¾, 88, tres propre, A.J.R. Simard 654-8569

DOMPEUR semi remorque plus tracteur, permis VR 03. 849-4635

ECONOLINE DeVille 80, pas sorti l'hiver, 75 000km, 5200$, 527-7527

FORD 1988, boite 14', garantie, 14 500 $, 847-1064

FORD 1984, boite aluminium 12', propre, 71 400 km, 661-0213

FORD Ranger 88, 5 vitesses, 4 cyl., 6800 $. 666-4204.

FORD Ranger 88, 5 vitesses, 4 cyl, impeccable, 878-1460

FORD Ranger XLT 1987, impeccable, soir, 839-0996

1986, GMC Pick-Up, 4 cyl. 5 vitesses, seulement 68 900km.
Laurier Jeep-Eagle 681-4631

HI-CUBE DIESEL CHOIX Hi-Cube (Ford), diesel, A.J.R. Simard 654-8569

INTER 1978, serie 2006, avec permis VR region 03. Tel. 843-9960.

MINI RAM 86, automatique 57 000 km, super propre, 5700$, 832-6314.

MINI RAM Voyager Cargo 89, 26 000km, A.J.R. Simard 654-8569

NISSAN kingcab 1984, 2x4, manuelle, en bon etat, 626-6306

NISSAN King Cab 89, 5 vitesses, 8495$, Sirois Autos 833-1721

NISSAN Pick-Up 82, diesel, 1300$. Soir: 523-6544.

PICK-UP F10 GM 88, balance de garantie 61 000 km, 7400 $ 681-4758

PICK-UP Ford F-100 1977, manuelle, propre, 627-1359.

PICK-UP Toyota 88, King-Cab, boite longue, automatique, 97 000 km, condition A1, 7700 $. 837-8519.

510 Maxi Cab 88, 5 vitesses, V6, 2.8L, 86 000 km., 7,800 $. 878-2402.

SUBURBAN 1985, 5.7 L., equipe pour roulotte, 7950 $. 831-9260.

TOYOTA Van commerciale 1984, propre, 3250 $. 682-6433.

VOLKS Pick-Up 1985, mise au point et freins refaits a neuf, bon etat, 658-0698, 651-7509

637 EQUIPEMENT DE FERME

TRACTEUR Ford 1940, 30 forces avec remorque 2 roues. Vibroculteur 10½ pi. Faucheuse ordinaire 3 points Ford. 2 Reservoirs a essence 150 gal ch. Râteau de côte. Scie a chaine a essence. Debroussailleur a essence. Auto Pontiac 1980 et Nissan Multi 1988, balance de garantie. 656-6469, 658-2562

TRACTEUR Kubota 1984, 4 roues motrices, 72 forces, 1500 heures, tout equipe, souffleur, loader, air climatise, bonne condition, 26 000 $. 842-0110.

TRACTEUR Renault 651-4, 4 roues motrices, tout equipe; tracteurs Inter, 414 et 464, a vendre prix raisonnables, 651-6155.

TRACTEUR Sears 16 forces: tondeuse, souffleur, rotoculteur, charrue, herse. 842-6763

655 GARAGES STATIONNEMENT À LOUER

A Stoneham, garage louer 20 X 34, 275 $ par mois, 848-1471

663 MACHINERIE

ACHETERAIS ou louerais niveleuse (grader) Champion 740, 1984 a 1988 ou l'equivalent; compacteur W210 ou l'equivalent; camion d'arrosage. 872-9242

BULLDOZER John Deere 450-C avec turbo 1976, traction neuve, tel chaines, sprockets', idlers', rouleaux, lame hydraulique 6 positions, pepine. (418) 794-2913.

PELLE hydraulique J.S.W., modele BH70, 1 verge cu., 1982, moteur diesel, traction reparee a neuf, faut liquider. 627-1101.

NIVELEUSE 1962, 2000 $. Pepine chargeur 1978, 4 x 4 Inter 3820, 14 800 $. Tel. 882-0404.

LOADER Volvo 1640, 3 verges, 1975, excellente condition, 835-9474

SKYTRAK 55-22 et 60-34, remorque, mixeur, roulotte, 681-9395.

TRACTEUR-chenille (Bull) 1987, John Deere, 450-E, 661-2725.

665 PIÈCES ACCESSOIRES REMORQUES

ACHAT, vente d'autos tous modeles, assortiment pieces usagees, Mainguy Pieces Auto, 872-1483.

AILES, capots, pare-chocs, radiateurs. Pieces P.R. Boivin 889-9509

4 MAG Ford 13', + pneus 4 saisons neufs, 400 $. 844-3456

RADIO Hi Comp cassettes Hi-Fi 2x25 W, 2 haut-parleurs Craig 125 W 275$ discutable, 657-5632

REMORQUE 4 x 8 avec ridelles, 2 roues, bon etat, 250$, 878-2064

4 ROUES mags de Honda CRX 1991, 250 $ negociable, 872-7349.

TOIT ouvrant, 4 mois d'usure, 2 pneus ete 205-14, 529-6945.

667 RÉPARATIONS ENTRETIEN DÉPANNAGE

MECANICIEN refait les moteurs, reparations toute marque de voiture, prix reduit, prix fixe. Fait peinture, debosselage, 666-3307.

C'est facile de placer une annonce classée. Composez
647-3311

L'HOROSCOPE DE LA SEMAINE

par Sophie ROLINE

SEMAINE DU 28 AU 4 MAI

BÉLIER
(21 mars — 20 avril) — Amitié amoureuse. Cette semaine est propice aux échanges un peu tendres, aux amitiés amoureuses, aux flirts. Vous ferez du charme et serez aussi sous le charme... En même temps, vous demanderez vraiment à l'être qui vous séduira de répondre à la fois à votre besoin d'affection et à votre besoin de connivence intellectuelle. Surtout le 29.

TAUREAU
(21 avril — 20 mai) — Des inquiétudes. Vous serez très certainement soucieux cette semaine, plutôt las et fatigué, voire un peu déprimé parce que vous aurez le sentiment que votre avenir est bouché ou que votre situation est menacée. Les 28, 29 et 30 seront difficiles et vous devrez lutter contre une bouffée de pessimisme qui ne peut vous aider en rien, bien au contraire.

GEMEAUX
(21 mai — 21 juin) — Des joies. Cette semaine laisse espérer des moments heureux, tendres, pleins de charme, parce que vous aurez l'impression de plaire et de faire ce que vous voulez de votre charme ! La semaine semble propice à un flirt, une rencontre peut-être très platonique mais stimulante, à une amitié amoureuse. Les 28 et 30 seront plus heureux que le 2.

CANCER
(22 juin — 22 juillet) — Prudence. Il y a lieu d'être extrêmement prudent cette semaine car vous pourriez être victime d'attaques assez lâches, de trahisons, d'actions sournoises que, par excès de naïveté et de confiance, vous n'aurez pas vu venir. Il y a aussi des risques d'événements assez violents le 28. Si vous faites de la route, soyez très attentif.

LION
(23 juillet — 23 août) — Le bon moment. Une fois de plus, il importe que vous sachiez exploiter le meilleur moment possible, que vous soyez réservé et prudent le 28 mais que vous preniez des risques le 1er. Ce jour-là, vous rencontrerez des gens qui vous seront certainement utiles à l'avenir, soit en vous apportant une aide matérielle soit en intervenant pour vous.

VIERGE
(24 août — 22 septembre) — Des rencontres. Il y aura sans doute de bons moments cette semaine, à cause des amitiés qui vous seront manifestées, à cause des échanges intéressants qui vous seront proposés. Vous travaillerez bien, vous serez sans doute satisfait des résultats obtenus. Une amitié un peu tendre peut se dessiner et vous vous en réjouirez beaucoup.

BALANCE
(23 septembre — 23 octobre) — Prise de conscience. Vous aurez à souffrir avant de véritablement prendre conscience de ce qui, dans votre comportement, peut véritablement irriter les autres ou provoquer leur colère et leur rejet. Cela vous arrivera sans doute le 29 mais le 28 vous serez déçu et furieux, malgré un moment de tendresse, ou un peu de séduction efficace.

SCORPION
(24 octobre — 22 novembre) — Contrastes. Il ne faut pas attendre grand-chose de la journée du 28 en particulier sur le plan professionnel et matériel. Peut-être même serez-vous attaqué dans votre milieu professionnel. Mais vous avez de quoi vous défendre et le lendemain vous saurez convaincre vos adversaires ou les retourner comme des gants !

SAGITTAIRE
(23 novembre — 21 décembre) — Un pas en avant. Le 28, vous prendrez conscience de certaines choses et vous y serez aidé par une femme ou par votre mère. Le 1er sera très favorable à votre vie professionnelle et peut-être à un projet ambitieux. Le 2, l'amitié vous soutiendra mais il y aura par ailleurs quelques problèmes affectifs. Vous serez sans doute blessé par un rejet.

CAPRICORNE
(22 décembre — 20 janvier) — Des problèmes. Uranus et Neptune, actuellement dans votre signe, subiront tous deux une opposition de Mars. Cela peut provoquer des risques accidentels, des chutes (attention à vos genoux !) ou des événements assez violents. On peut aussi craindre une trahison ou des attaques sournoises mais vous ne serez pas vous-même toujours au clair avec votre agressivité.

VERSEAU
(21 janvier — 19 février) — Des nuages. Vous vous préoccuperez, cette semaine, de votre avenir et de l'évolution de votre situation qui vous paraîtra menacée. Il se peut aussi que vous souffriez de multiples contretemps qui entravent votre activité. Sans compter avec la fatigue, très perceptible autour du 28. Vous n'aurez pas un moral de fer.

POISSONS
(20 février — 20 mars) — Attention ! Il n'y a pas de passages planétaires dans votre signe mais vous pourriez néanmoins souffrir de l'oppposition de Mars à Neptune, votre maître. Et cela sous forme soit de malaises physiques, soit de rapports conflictuels avec autrui. Quelqu'un peut tenter de vous nuire de façon sournoise ou vous trahir franchement...

669 RECHERCHÉ:

AUTOS FERRAILLE
Achat, vente, autos usagées et pièces. Michel Cantin Inc. 839-2961

RECHERCHE Pick-Up Toyota, 4x4, 1989, King Cab, faire offre. 1-418-798-4487

TOYOTA Land Cruiser 81 et Pick-Up diesel Toyota 82-83, en état de marche, paierais prix intéressant immédiatement. 514-385-9236.

673 MOTONEIGES

SNO-JET 1973 SST-340, en bon état, 450 $. Tél. 849-5747.

675 MOTOCYCLETTES

ASPENCADE 1984, 68 000km, Michelin, nombreux accessoires ajoutés, remorque fabrication domestique, 5000 $. 1-492-6201.

BMW R100RT, 1979, 1000 cc, parfait état, 3200$. 849-1165

ENSEMBLE Druspo pour homme, veste de cuir (40), pantalon (30), 250$. 849-1165.

HARLEY Davidson Softail Héritage 86, 1340 cc, parfaite condition, 9000mi, acheteur sérieux. Discutable. 841-0154, bur 849-7158 Maurice

HONDA CB 650 82, 40 000 km, pneus neufs, 500$. 877-3505

HONDA CM 400 cc semi-automatique 80, 400$ très propre 882-0445

HONDA GL-500, 1981, pare-brise, radiateur, A1, 900 $. 832-4274.

HONDA Goldwing 84, tout équipée, 4200$, après 17h30: 837-2635

HONDA Sabre V-45, 750, 1983, à voir, soir 681-0400

KAWA LTD 1980, 1000cc., très bonne mécanique, 1100$. 839-1169.

KAWASAKI Turbo 750, 13 000 km, 1900 $. Claude 687-1527

KX80, 1987, 1000$, et Honda Aero 50cc., 1986, 3165km., 831-9205.

PARE-brise pour moto, prix à discuter, 877-2963.

SCOOTER HONDA Elite R, 50cc 89, 3000km, à discuter, 623-1739

SCOOTER Suzuki 90, 50cc, 750 km, 850$, 683-6857

SCOOTER Yamaha Razz 88, 50cc, 650$ à discuter, 649-9973

SUZUKI GS 1100E 1982, très propre, 1500$ discutable. 524-6089

YAMAHA Seca 550cc, 82, pneus neufs, 18 000km, 800 $. 881-3834

YAMAHA SZ 600 1988, 14 800 km, très propre, 3650 $. 849-3791

YAMAHA TW-200 1988, bas millage, état neuf, 1500$. 661-6794

YSR 50, 88, Pipe Detona, Reed valve, bon état, 950 $. 624-2676

676 PLANCHES À VOILES

BIC 6 m., blanche, voile rose et mauve, 300 $. 832-6853.

LIQUIDATION des planches 90 et rabais sur 91. Bic, Mistral, Fanatic, Hifly. Neuves à partir de 479 $. Rabais sur mâts, voiles, wishbone, etc. Acceptons échange ou vente en consignation. Boutique Neige et Vent Montmagny, 1-248-6015

PLANCHE à voile peu utilisée, très propre, 325$, 667-1889

677 ROULOTTES TENTES-ROULOTTES MOTORISÉES

A Louer, motorisé C, 90, 24', roulotte 18', tente-roulotte, 831-9205

A louer, à vendre motorisé 27' 1989, tout équipé, 842-3310, 871-3866

A SACRIFIER South Wind A 1978, intérieur refait à neuf, condition A1, 25' air climatisé 50 000mi, acheteur sérieux seulement 21900$ négociable 649-9245, 878-2257

677 ROULOTTES TENTES-ROULOTTES MOTORISÉES

A Vendre Citation 30' tout équipé, A1, 32 000 $ discutable, 623-3292 après 18h.

A VENDRE, motorisés Triple E Classe C, 89, 24', 623-0625

A vendre motorisée Classe C 86, 2 airs, équipée, garantie, 827-8504

A voir motorisée 1979, Classe 'A' 24', 63 000 km., mécanique A1, 22 000 $, 843-3373.

CAMP Wagon Dodge 83 allongé, tout équipé 77 000km, 16 000 $, 627-2088

Campwagon Ford allongé 86 tout équipé, 29 000 km., 21 000$ 647-9307

CITATION Excella 1987, 32', 38 000 km., état neuf, suspension Air Ride-Rite, équipement complet luxueux. A voir. Soir 872-1057.

CORSAIR 88 Classe 'A', 31', 6,000 mi., garantie, 833-8162, 833-0949.

DODGE Van de camping, classe B, 1985, 19 pieds, 68 000km, toit élevé, tout équipé, 626-6261

FIFTH-WHEEL Prowler Lynx 1989, 26.5, impeccable, 17 600 $. Tél. 653-9379.

GLENDETTE Luxe 84, 28½', salle bain 1 chambre 13 000 $ 842-2070

GOLDEN Falcon 1978, 22 pi., auvent, chauffe-eau, tout équipé, 7000 $. 659-6067.

LOCATION tentes, caravanes, 1989, 90, 91, 831-1184

MOTORISEE 28' Glendale Sterling 1987, moteur Ford, 49 000km, équipement complet, chambre lit double, 40 000 $, 529-5452

MOTORISEE Glendale 1983, 24 pi., classe C, 24 500 $, 831-6315.

MOTORISE FIFTH WHEEL
ROULOTTE DE VOYAGE
SPÉCIAL
Sur modèles 1990: Royal Classic, Sterling, Gulf Stream, Golden Falcon, Glendette. Plusieurs modèles 1991 en inventaire, dans une salle de montre intérieure.
ROULOTTE RIVE-SUD INC.
Route 20, Lévis, (sortie 325 Sud)
833-8814
Ouvert de 9 à 20h. Samedi 15h

MOTORISE Royal Classic 1986, Classe C, 27½ pieds, style Salon, chambre fermée, luxueux, bas millage, très propre, 889-0629.

MOTORISE Holydaire 26' 1986, Classe C, style Salon, couche 6, prix à discuter. Soir 872-5540.

PROWLER 1988, 24', tout équipée, impeccable, 13 800$, 622-3159

REMORQUE 'Car Caddy', freins hydrauliques, 1100 $, 872-4160

ROULOTTE 80 Weekend 18' PMC, tout équipée, 4,950 $, 849-0682

ROULOTTE Apalache Ambassador 1986, 32', auvent, patio, cabanon, cuisinette, 1-469-3454 soir.

ROULOTTE Bonair 1987, 32', très propre, extention pour salon, fauteuils pivotants, antenne, porte-patio, auvent automatique, cuisinette, 17 000 $, 1-469-3227.

ROULOTTE Bonair 1989, 17 pieds, auvent, état neuf, 8200$, 847-3399.

ROULOTTE Bonair 1987, 32', bon état, 15 000 $, 849-2841

ROULOTTE PMC Week End 21', 1973, dinette 8x14, cabanon, 5500 $ négociable, 666-8974

ROULOTTES LANGLOIS
6090, boul. Ste-Anne
Ange-Gardien
Vendeur autorisé de roulottes, motorisées et tentes-roulottes Bonair, Glendale, Gitan, lundi au vendredi 9 à 20h, samedi 9h à 16h.
822-0671

ROULOTTE Val Bar 70, 20', tandem, auvent, 3300 $. 828-2530

ROYAL Classic 1989, 18 000km, garantie, air climatisé, auvent, génératrice, 837-4979

TENTE-ROULOTTE Bonair 850, 1986, auvent automatique, freins électroniques, frigidaire, roue de secours, 5700 $. Soir 653-7825

677 ROULOTTES TENTES-ROULOTTES MOTORISÉES

TENTE-roulotte Bonair 1983, 6 places, auvent, dinette, 2900 $, 681-0867 après 17h

TRIPLE 'E' Classe 'A', 86, 30', tout équipée, très propre, 878-3005

680 VÉHICULES TOUT TERRAIN

4 ROUES Suzuki 125, 1983, très propre, 2,800 km., 1,100 $, 822-0702, 666-4332.

SUZUKI RM125, 1990, 40 heures de marche, état neuf, 3200$ discutable. Aussi équipement AXO complet. 657-1299

685 YACHTS ET BATEAUX

A VENDRE, C & C 29, 1985, équipement complet, course et croisière. Liquidation. 663-0515

BATEAU 22 pi. Lachance, moteur 110 forces, cabine, toilette, bien équipé, 7500$. 666-6828

CADORETTE Holiday 1988, 25 pi., tout équipé, 49 500 $. Soir 878-2511.

CARVER 26.7, 1984, 2 couchettes, tout équipé, remorque, 831-8093.

CATAMARAN, Prindle, 18, excellent état remorque, 4200$. 877-3693

C & C 1988, nouvelle version 30 pieds avec cabine arrière, équipement complet. A voir au Lac Champlain (U.S.A.), 79 000 $. Tél. soir 1(514)621-8975

CENTRE de service et pièces pour bateaux et moteurs, atelier mobile, transport. Entr. P. Meloche, 1950 bd Hamel, Qué. 682-6188

CHALOUPES en fibre de verre 12', neuf, TPS et taxe comprises 525 $, 849-8785

DERIVEUR, 420, blanc, Spi, trapèze, impeccable, 2400$, 681-3121.

3 DIESEL marin 6D427, aubaine, 1-259-2930 soir, 1-248-7840 jour

HORS bord Mercury 4 H.P., état neuf avec réservoir 750 $, 849-5943

LARSON 23', cuddy cabine, mercruiser 230 HP, instrumentation complète, toilette fermée, impeccable, possibilité de remorque, aubaine, 19 800 $. 831-4797.

LASER I 89, voiles standard et radial, compétition, 2800$, 656-9243

PETERBOROUGH Constellation 250, 1988, tout équipé, 190 heures, 31 500 $. Tél. 842-3327.

PNEUMATIQUE Silinger (Zodiac), 18½', moteur 40 forces Mercury, remorque, 822-1272.

Reprise de finance
Carver Montego 28 pi., 1990, comme neuf, aubaine. 681-5655.

SHARK 24, SPI, SV, VHF, sondeur, 9hp, négociable, 527-9046

VOILIER C.C. 34, 1979, Atomic 4, Awlgrip 1985, Profurl 1990, Loran C, etc. Une aubaine... 1-862-3120.

VOILIER Hughes 35' SE, 1982, tout équipé, 5 voiles, 55 000 $, tout offre envisagée 1-418-275-4306

VOILIER Hunter 23', 1985, moteur Honda 10, remorque route, équipé électronique, impeccable, 18 000 $ négociable, 833-2616

VOILIER Mirage 35 1987, équipé, Dodger, ber, Volvo 3 cyl, 28hp, 819-362-7391.

VOS ANNONCES CLASSÉES DU SOLEIL DE L'ARGENT
SONNANT
LE SOLEIL

Casino : l'appui de Côté à Charlevoix n'inquiète ni Cantin ni Rivard

Le maire suppléant de Québec, M. Claude Cantin, et le président de la CUQ, M. Michel Rivard, ne craignent pas que Québec y perde à l'appui qu'a récemment apporté le ministre Marc-Yvan Côté au choix de Charlevoix comme lieu d'implantation d'un éventuel casino.

par RICHARD CÔTÉ
LE SOLEIL

« M. Côté n'a fait aucune promesse ferme ni à Québec ni au comté de Charlevoix, rappelle M. Cantin. Cependant s'il considère que la viabilité d'un nouveau centre des congrès, pour lequel il s'est prononcé de façon inconditionnelle en tant que député responsable de la région de Québec, serait aidée par la présence d'un casino, il révisera peut-être sa position. »

M. Cantin a aussi souligné que d'autres ministres auraient aussi leur mot à dire dans ce dossier et que leurs opinions pourraient être divergentes. Enfin, il juge qu'il serait probablement plus logique d'établir ce casino au sein d'un bassin de population important plutôt que dans une région excentrique.

Le maire suppléant de Québec affirme que la présence d'un casino ne serait acceptable qu'à la condition expresse que celui-ci soit strictement régi afin d'en éliminer les retombées sociales négatives.

Disant exprimer une opinion personnelle et qu'il revenait aux maires de la Communauté urbaine de Québec de se prononcer sur le sujet, le président de la CUQ, M. Michel Rivard, juge que si on envisageait éventuellement d'établir une dizaine de casinos au Québec, il serait préférable que la région de la capitale n'en ait pas parce qu'alors le bassin de population ne serait plus suffisant pour faire vivre décemment l'établissement.

« Mais si on en ouvre deux dans la province, il serait idéal que ce soit à Québec, dans le nouveau centre des congrès, et à Montréal afin d'assurer leur avenir », croit M. Rivard qui estime, lui aussi, que les jeux ne sont pas encore faits dans ce dossier et que M. Côté pourra encore changer d'opinion.

Michel RIVARD

Nordiques

Peu de commentaires du côté des Nordiques où le vice-président au marketing et aux communications, M. Jean-D. Legault, rappelle que l'exploitation d'un casino n'était qu'un des moyens créateurs mis de l'avant pour assurer le financement de la construction d'un nouveau Colisée et qu'il y a d'autres façons de parvenir aux mêmes fins, dont une loterie spéciale, une taxe sur les cigarettes et l'alcool, etc.

À la Chambre de commerce et d'industrie du Québec métropolitain, le 1er vice-président, M. Guy Boulanger, juge qu'il faudrait connaître clairement les retombées économiques et le coût social d'un casino avant de se prononcer. Accordant la priorité au centre des congrès, il s'est dit un peu agacé de voir qu'on mêlait les deux dossiers ce qui risque de nuire à chacun d'eux.

M. Michel Dumais, président de la Chambre de commerce régionale de Sainte-Foy, croit qu'il faut laisser la porte ouverte à la région de Québec pour l'aménagement d'un casino et il estime qu'il serait un peu farfelu de lancer un projet-pilote de ce genre dans une région comme Charlevoix plutôt que de le faire dans un grand centre comme Québec ou Montréal.

DÉCÈS ET AVIS DIVERS

remerciements / mémoriam / services anniversaires / faveurs

705 AVIS DE DÉCÈS

BEAULÉ, Rollande Matte, Duberger
BELAND, Alma Boucher, St-Agapit
BOUCHER, Michel, Québec
BOUTET, Jean-Marie, Québec
CARON, Philippe, Montmagny
CARREAU, Alphonse, Sillery
CHABOT, Marcel, Durham Sud
DUBOIS, Rita, Val-Alain
DUBOIS, André, Charlesbourg
FORTIN, Jeannette Dubeau, Beauport
FOURNIER, Alphonse, Honfleur
GAGNON, Roger, Charlesbourg
GAUTHIER, Eugénie Bourboin, Québec
GILBERT, Alice Beaupré, Québec
GOSSELIN, Madeleine Delisle, St-Laurent, I.O.
JACQUES, Jean, Montmagny
JONCAS, Marie-Marthe Maranda
LANGEVIN, Léonidas, Giffard
LEBEL, Germaine Beaulieu, Ste-Perpétue
LEPAGE, Éric, Pointe-du-Lac
LETOURNEAU, Joseph-Eugène
MAROIS, Fernand, Montmagny
MORIN, Annette Masson, Montmagny
POULIN, Monique Dubois, Sainte-Foy
SYLVAIN, Marguerite Bernard, Lauzon
TREMBLAY, Pierre, Petite-Rivière St-François

BEAULÉ (Rollande Matte) — À l'hôpital du Christ-Roi, le 26 avril 1991, à l'âge de 66 ans et 11 mois, est décédée Dame Rolande Matte, épouse de M. Albert Beaulé. Elle demeurait à Duberger. Le service religieux sera célébré le lundi 29 avril 1991 à 10h en l'église St-Malo. Elle laisse dans le deuil, outre son époux, son fils André (son amie Diane), sa belle-mère Mme Adélard Matte, sa soeur Mme Yvette Montreuil (Paul); ses beaux-frères et belles-soeurs: M. et Mme Lucien Beaulé (Fernande), M. et Mme Marcel Beaulé (Marguerite), Mme Claire Beaulé, M. et Mme Jean-Paul Dompierre (Jeannine), M. et Mme Raymond Beaulé (Julia) ainsi que plusieurs cousins, cousines, neveux et nièces. Selon ses volontés, elle ne sera pas exposée. Ses cendres reposeront au cimetière St-Charles. La famille recevra les condoléances à l'église une demi-heure avant la cérémonie religieuse. La direction des funérailles a été confiée à la
Coopérative du Pied de la Falaise
525 Prince-Edouard
Québec
Pour renseignements:
525-4637

BELAND (Alma Boucher)

Au Chul, le 26 avril 1991, à l'âge de 84 ans et 6 mois, est décédée dame Alma Boucher, épouse de feu M. Télesphore Béland, demeurant à St-Agapit. La famille recevra les condoléances dimanche de 13h à 16h30 et de 19h à 22h, lundi à compter de 9h, à la résidence funéraire
Beaudoin Ferland Dupuis Ltée
1114 rue Principale
St-Agapit
Le service religieux sera célébré le lundi 29 avril à 11h en l'église de St-Agapit et de là au cimetière paroissial. Elle laisse dans le deuil, ses enfants: Lucienne (Jean-Claude Flamand), Lucien (Géraldine Mimeault), feu Gérard (Lise Cayer, conjoint Claude Malo), Thomas, ses 5 petits-enfants: François, Eric, Patricia, Mélanie, Martin, sa belle-soeur: Mme Alfred Béland, St-Gilles, plusieurs neveux, nièces, cousins, cousines. Pour informations: 888-4351

BOUTET (Jean-Marie) — A l'Hôtel Dieu de Québec, le 26 avril 1991, à l'âge de 76 ans, est décédé M. Jean-Marie Boutet, époux de feu dame Cécile Bédard. Il demeurait à Québec. Selon ses volontés, il ne sera pas exposé. Un service, en présence du corps, sera chanté le lundi, 29 avril, à 14h, en l'église Notre-Dame de Grâce où la famille recevra les condoléances, trente minutes avant la cérémonie. Il laisse dans le deuil ses enfants: André, Michel (Thérèse Cossette), Claude, Jean-Guy (Angèle Levasseur), Louise (Serge Perron) et Diane, ainsi que plusieurs frères, soeurs, beaux-frères, belles-soeurs, neveux, nièces, cousins, cousines et ami(e)s. La direction des funérailles a été confiée à la
Coopérative du Pied de la Falaise
525 Prince-Edouard
Québec
Pour renseignements
525-4637

Communiquez avec votre directeur de funérailles qui nous fera parvenir vos avis de décès.

La prison réclamée pour l'organisateur d'une soirée de chaînes pyramidales à Pont-Rouge

TROIS-RIVIÈRES (PC) — Le substitut du procureur général a réclamé une peine d'emprisonnement ou, à défaut, une très forte amende, dans le cas de Raymond Kègle, un résident de Saint-Maurice, reconnu coupable d'avoir organisé une soirée de chaînes pyramidales, le 11 juin 1990, à Pont-Rouge, près de Québec.

Me Léopold Vézeau, de Québec, représentant de la Couronne dans ce dossier, a demandé au juge Jean Beaulieu, de la cour du Québec, à Trois-Rivières, de faire preuve d'exemplarité dans cette affaire.

L'agent Réal Deschênes, de la section des crimes économiques de la Sûreté du Québec du district de Québec, est venu expliquer jeudi à la cour comment lui et deux autres collègues avaient réussi à infiltrer un groupe de participants à cette soirée. Il a aussi expliqué le système utilisé par les organisateurs pour présenter leur plan pyramidal.

Le 11 juin, quelque 350 personnes provenant à 80 % de la région de Charlevoix, à 15 % de celle de Québec et à 5 % de la Mauricie, sont convoquées pour une soirée spéciale. Comme c'est l'habitude dans ce genre de soirée, personne, sauf les présidents de groupes, ne sait où a lieu l'événement. Dans le cas présent, le policier Deschênes a expliqué qu'un premier rendez-vous avait été donné aux chutes Montmorency, en banlieue de Québec. Ce n'est qu'à ce moment-là que les gens ont appris leur destination finale, en l'occurrence l'hôtel Bon-Air de Pont-Rouge.

Les agents de la SQ avaient prévu introduire un appareil d'enregistrement dans la salle mais, selon l'agent Deschênes, un détecteur de métal et une fouille systématique des bourses des participantes par les organisateurs de la soirée ont modifié cette stratégie.

M. Deschênes a expliqué que sur le coup de 20 h 30, la soirée a débuté par une conférence d'un massothérapeute, M. Guy Massicotte. Cette introduction a duré moins de 10 minutes. C'est ensuite Raymond Kègle qui a pris la parole pour expliquer les buts de cette rencontre. Selon le témoignage du policier, il a dit aux gens que cette rencontre était peut-être illégale, mais pas immorale. Il a aussi expliqué que la mise de fonds avait été relevée à 2500 $ (au lieu de 1000 $ comme précédemment) et qu'en conséquence, ce n'est plus 8000 $ qu'on pouvait faire avec un groupe de huit personnes, mais bien 20 000 $.

Plusieurs des quelque 350 personnes arrêtées à cette occasion ont déjà été traduites devant les tribunaux.

Selon l'agent Deschênes, plus de 200 000 personnes participent annuellement à ces soirées de chaînes pyramidales et investissent au-delà de 50 millions $. Les dirigeants se font habituellement, en an mal an, des bénéfices de 3,5 millions $.

Me Léopold Vézeau a dit au juge Beaulieu que la preuve démontrait bien que Raymond Kègle était l'organisateur de la soirée. Citant des sentences déjà rendues dans cette affaire, Me Vézeau a dit que l'un des dirigeants avait écopé d'une amende de 3000 $ tandis que le massothérapeute a été condamné à une amende de 500 $.

Le juge Beaulieu a décidé de reporter la sentence au 28 mai.

Bond important de l'inuktitut à l'école

La crise amérindienne de l'été dernier a eu ses répercussions sur la langue d'enseignement. Les dernières statistiques publiées par le ministère de l'Éducation (MEQ) démontrent en effet que le nombre d'élèves dont la langue d'enseignement est l'amérindien ou l'inuktitut a connu une forte augmentation de 29,6 %, au cours de la dernière année scolaire par rapport à celle de 1989-1990.

par VINCENT CLICHE
LE SOLEIL

Selon le MEQ, cette importante hausse s'explique par un accroissement de l'intérêt des communautés autochtones pour l'enseignement dans leur langue d'origine.

En 1989-1990, 744 jeunes Amérindiens, fréquentant la maternelle quatre ans jusqu'à la fin du primaire, étaient inscrits dans la langue d'enseignement amérindienne ou inuktitut, alors que cette année ils étaient 964. Pour les années du secondaire cependant, aucun jeune Amérindien n'était inscrit pour recevoir l'enseignement dans sa langue d'origine.

L'augmentation est surtout importante au niveau des deux années de maternelle. Elle est de 45,4 % par rapport à l'an dernier.

L'anglais et le français

Par ailleurs, l'anglais, comme langue d'enseignement en maternelle, au primaire et au secondaire, a continué à régresser au Québec.

Les élèves dont la langue d'enseignement est l'anglais étaient au nombre de 100 001 en 1990-1991 par rapport à 101 877 en 1989-1990, soit une baisse de 1,84 %.

Proportionnellement, les inscriptions à l'enseignement en langue française montrent une progression constante depuis quelques années. Encore cette année, le nombre d'élèves inscrits a connu une augmentation de 0,8 % passant de 924 862 en 1989-1990 à 932 307 en 1990-1991.

Il y a cinq ans, en 1984-1985, la part relative des élèves du primaire et du secondaire public inscrits à l'enseignement en français était de 88,4 %. Cette proportion a augmenté de façon constante de 88,8 % en 1985-1986 à 90,2 % en 1990-1991.

Rappelons que l'importance relative des francophones représente 84,5 % dans la population totale du Québec.

Cette année, 964 jeunes de maternelle ont opté pour l'amérindien ou l'inuktitut comme langue d'enseignement.

AVIS DE DEMANDE DE DISSOLUTION
GESTION C.H.D. LTÉE
Prenez avis que la compagnie Gestion C.H.D. Ltée demandera à l'Inspecteur général des institutions financières la permission de se dissoudre.
Victoriaville, ce 19e jour d'avril 1991.
Me Marie-Andrée Roy, avocate
Procureur de la compagnie

Demande de changement de nom
Prenez avis que Ronald Gaudreault, domicilié au 4160, Bériault, Neufchâtel (Québec) G2A 3S8, s'adressera au ministre de la Justice afin d'obtenir un certificat lui permettant de changer son nom en celui de Donald Gaudreault.
Ce changement n'affectera aucune autre personne.
Neufchâtel, le 22 avril 1991

"MARCEL E. SAVARD INC."
AVIS DE DEMANDE DE DISSOLUTION
PRENEZ AVIS que la Compagnie "MARCEL E. SAVARD INC." demandera à l'inspecteur général des institutions financières la permission d'obtenir sa dissolution.
Ce 22e jour d'avril 1991.
ROY, DAGENAIS, ALLEN & ASSOCIÉS
Procureurs de la Compagnie
"Marcel E. Savard Inc."

VILLE DE québec

AVIS PUBLIC

ORDONNANCE NO. 13

PRENEZ AVIS, par les présentes, que dans le cadre des travaux de **RÉFECTION DE LA STRUCTURE DE LA RUE SAINT-RÉAL**, les automobilistes et les conducteurs de véhicules hippomobiles devront se conformer aux directives suivantes conformément au règlement #2298 tel qu'amendé à ce jour et ce, à compter du 29 avril 1991 jusqu'au 30 août 1991.

Circulation
Est réservée à l'usage exclusif des véhicules de la Commission de Transport de la Communauté Urbaine de Québec (CTCUQ):
— La deuxième voie de droite à partir du sud, de la chaussée de la Côte d'Abraham entre la rue De la Couronne et la rue Saint-Vallier Est entre 7 h 30 et 9 h 30 du lundi au vendredi.

Stationnement
Il est interdit d'arrêter sur la Côte d'Abraham des deux côtés entre la rue Saint-Vallier Est et la Côte Sainte-Geneviève.
TOUT VÉHICULE STATIONNÉ À CES ENDROITS SERA REMISÉ AUX FRAIS DE SON PROPRIÉTAIRE.

Édictée à Québec le 24 avril 1991
Québec, 24 avril 1991.
LE GREFFIER DE LA VILLE
ANTOINE CARRIER, AVOCAT

ORDONNANCE NO. 81
(RÈGLEMENT NO. 2271 ET AMENDEMENTS)

Concernant le tarif des prix exigibles pour les espaces réservés mensuellement sur le stationnement Gare du Palais délimité par les rues Saint-Paul, de la Gare du Palais, du boulevard Jean-Lesage et Abraham-Martin.

PRENEZ AVIS, par les présentes, qu'en vertu des pouvoirs qui lui sont conférés par le règlement no. 2271, tel que modifié jusqu'à ce jour, le Comité exécutif de la Ville de Québec a édicté lors d'une réunion tenue le 24 avril 1991, l'ordonnance suivante pour déterminer le tarif des prix exigibles pour les espaces réservés sur le stationnement Gare du Palais.

TAUX EN VIGUEUR PAR MOIS:
1) stationnement de jour - 50 $/mois + taxes*
2) stationnement de nuit - 30 $/mois + taxes*
3) stationnement jour et nuit - 55 $/mois + taxes*
4) tarif pour résidents - location semi-annuelle - 200 $ + taxes*
5) tarif pour résidents - location annuelle - 300 $ + taxes*

*Toutes les taxes applicables selon les lois en vigueur devront être rajoutées au taux de location.

La présente ordonnance fait partie du règlement no. 2271, entre en vigueur suivant la loi et devient obligatoire à compter du 28 avril 1991.

Édictée à Québec ce 24 avril 1991
Québec, 24 avril 1991.
LE GREFFIER DE LA VILLE
ANTOINE CARRIER, AVOCAT

Avis public est par la présente donné, conformément aux dispositions de l'article 165 de la Loi sur l'organisation territoriale municipale (L.R.Q., c.0-9) que le ministre des Affaires municipales a approuvé, en date du 11 avril 1991, le règlement numéro 3622 de la Ville de Québec décrétant l'annexion à la Ville de Québec d'une partie du territoire de la municipalité de Saint-Émile; avis de l'approbation de ce règlement par le ministre des Affaires municipales a été publié dans la Gazette officielle du Québec le 20 avril 1991.

La description du territoire visé par l'annexion est celle qui a été rédigée par le ministre de l'Énergie et des Ressources le 8 août 1990, comme suit:

"Un territoire faisant actuellement partie de la municipalité du village de Saint-Émile, dans la Communauté urbaine de Québec, comprenant en référence au cadastre de la paroisse de Saint-Ambroise-de-la-Jeune-Lorette les lots ou parties de lots et leurs subdivisions présentes et futures, ainsi que les chemins, rues ou parties d'iceux, le tout renfermé dans les limites ci-après décrites, à savoir: partant du point de rencontre de la ligne séparative des lots 1167-75 et 1165-76 et du côté sud de l'emprise de la servitude de l'Hydro-Québec; de là, successivement, les lignes et démarcations suivantes: le côté sud de ladite emprise dans une direction sud-est jusqu'à sa rencontre avec le prolongement de la ligne nord-ouest du lot 1161, sur le lot 1162-2; vers le sud-ouest, dans les lots 1162, 2800 et 1165-65 et coïncidant avec la ligne nord-ouest du lot 1163-95, le prolongement de ladite ligne nord-ouest jusqu'à la ligne séparative des lots 1165 et 1167; enfin, partie de ladite ligne séparative de lots en allant vers le nord-ouest et son prolongement à travers le lot 2800 jusqu'au point de départ."

Cette annexion est en vigueur depuis le 20 avril 1991.

Québec, le 25 avril 1991.
LE GREFFIER DE LA VILLE
ANTOINE CARRIER, AVOCAT

DÉCÈS ET AVIS DIVERS

remerciements / memoriam / services anniversaires / faveurs

705 AVIS DE DÉCÈS

BOUCHER (Michel)

À l'hôpital St-François-d'Assise, le 26 avril 1991, à l'âge de 61 ans, est décédé Monsieur Michel Boucher, ex-pompier de la Ville de Québec, époux de Dame Thérèse Vézina. Il demeurait à Québec. Selon ses volontés, il a été confié au Crématorium

Lépine-Cloutier Ltée
715, St-Vallier est
Québec

Un service sera chanté, en présence du défunt, le mardi 30 avril 1991 à 14h en l'église St-Charles de Limoilou où la famille recevra les condoléances une demi-heure avant la cérémonie. Il laisse dans le deuil, outre son épouse, ses enfants: Jean-François (Katy), Louis, Claire (Michel Simard); ses frères, beaux-frères et belles-soeurs: M. et Mme Gilles Boucher (Gertrude Verret), M. et Mme Pierre Boucher (Johanne Bouchard), M. et Mme Marc Boucher (Pierrette Robitaille), M. et Mme Laval Boucher (Thérèse Tremblay), Mme Jeannine Vézina, Mme Laurent Vézina (Jeanne-D'Arc Paradis), M. et Mme Raoul Gagnon ainsi que ses neveux et nièces. Que vos témoignages de sympathie se traduisent par un don à la Société canadienne du cancer, 489 boul. St-Cyrille Ouest, Québec (Québec) G1S 1S2. Pour renseignements: 529-3371

CARON (Philippe)

À l'Hôtel-Dieu de Montmagny, le 27 avril 1991, à l'âge de 80 ans, est décédé Monsieur Philippe Caron, époux de Dame Marie-Ange Caron. Il demeurait à Montmagny. La famille recevra les condoléances à la résidence funéraire

Laurent Normand Inc.
115, rue St-Louis
Montmagny

dimanche de 14h à 17h et de 19h à 22h, lundi, jour des funérailles, à compter de 13h. Le service religieux sera célébré le lundi 29 avril 1991 à 15h15 en l'église St-Thomas de Montmagny et de là au crématorium. Les cendres seront déposées au cimetière de Montmagny. Il laisse dans le deuil, outre son épouse, ses enfants: Noël (Louise Proulx), René (Claire Bossé); sa belle-fille Mme Madeleine Proulx (feu Paul); sa soeur Mme Simone Caron; ses petits-enfants: Marcel (Carole Boivin), Danielle (Carl Proulx), André, Pascale, Jean-René et Mélanie ainsi que de nombreux neveux, nièces, cousins, cousines et ami(e)s.
Pour renseignements: 248-0545

CARREAU (Alphonse) — À l'hôpital du Saint-Sacrement, le 27 avril 1991, à l'âge de 66 ans, est décédé Monsieur Alphonse Carreau, époux de Dame Jeanne-D'Arc Faguy. Il demeurait à Sillery. Le service religieux sera célébré le lundi 29 avril 1991 à 14h en l'église St-Michel de Sillery et de là au crématorium

Lépine-Cloutier Ltée
La famille recevra les condoléances à l'église une demi-heure avant la cérémonie. Il laisse dans le deuil, outre son épouse, son fils et sa belle-fille: Réjean (Carolle Guay); ses petits-fils: François et Martin; son frère et sa soeur: Mme Yvette C. Grondin, Thomas (Fernande Leblond); ses belles-soeurs: Mme Cécile R. Carreau, Mme Bibiane T. Carreau ainsi que ses beaux-frères, belles-soeurs, neveux, nièces et ami(e)s.
Pour renseignements: 529-3371

CHABOT (Marcel) — À l'hôpital Ste-Croix de Drummondville, le 24 avril 1991, à l'âge de 69 ans, est décédé le Docteur Marcel Chabot, époux de dame Henriette Gosselin. Il demeurait à Durham Sud. M. Chabot repose à la résidence funéraire

Mario Lemaire & J.H. Fleury Inc.
280, Hôtel-de-Ville
Durham Sud
(819)826-3747

Heures de visites, samedi et dimanche de 14h à 16h et de 19h à 22h, jour des funérailles de 9h, jusqu'au départ du salon à 9h50. Les funérailles auront lieu le lundi 29 avril à 10h, en l'église St-Fulgence de Durham Sud, inhumation au cimetière de Durham Sud. M. Chabot laisse dans le deuil, ses enfants: Marc (Sylvie Chaput), Henri, François, Marie (Pierre Poulin), Louis, Jacques, Paul; ses petits-enfants: Eve, Madeleine et Francis; sa soeur: Micheline (feu Maurice Leblanc), St-Hyacinthe, son frère: Léon (Gilberte Roy), St-Jude; sa belle-soeur: Nicole Daunais (feu Dr Michel Chabot), St-Bruno; ses neveux et nièces, cousins, cousines et plusieurs autres parents et amis. Que les dons soient faits en offrandes de messes ou à la Maison Victor Gadbois, de Beloeil.

DUBOIS (Rita) — À l'hôpital Laval, le 27 avril 1991, à l'âge de 63 ans, est décédée Dame Rita Dubois, épouse de feu M. Roger Côté. Elle demeurait à Val-Alain. La famille recevra les condoléances au salon funéraire

Beaudoin Ferland
Dupuis Ltée
Val-Alain

dimanche de 14h à 17h et de 19h à 22h, lundi à compter de 12h. Le service religieux sera célébré le lundi 29 avril 1991 à 14h en l'église de Val-Alain et de là au cimetière paroissial. Elle laisse dans le deuil ses filles et ses gendres: Yvonne (Paul-Émile Grenier), Lise (Robert Comeau); ses petits-enfants: Karine, Jacynthe et Julie Grenier, Mylaine et Stéfan Comeau; sa mère Mme Ida Dubois; ses frères et soeurs: M. et Mme Fernando Côté (Mariette), M. et Mme Raymond Choliva (Thérèse), M. et Mme Gérard Bergeron (Éva), M. et Mme Roger Dubois (Rita Gosselin), M. Roland Dubois, M. et Mme Marcel Dubois (Gisèle Gagné), plusieurs neveux, nièces, parents et ami(e)s.
Pour renseignements: 728 2202

DUBOIS (André)

Au CHUL, le 27 avril 1991, à l'âge de 62 ans, est décédé Monsieur André Dubois, époux de Dame Colette Paré. Il demeurait à Charlesbourg. Le service religieux sera célébré le mercredi 1er mai 1991 à 14h en l'église Ste-Cécile et de là au crématorium

Lépine-Cloutier Ltée
La famille recevra les condoléances à l'église une heure avant la cérémonie. Il laisse dans le deuil, outre son épouse, ses enfants, gendres et belles-filles: Nicole (Réjean Laliberté), Serge (Nicole Simard), Alain (Lucie Forcier), Sylvie, Danielle (André Moreau) ainsi que ses frères, soeurs, beaux-frères, belles-soeurs, neveux, nièces et petits-enfants.
Pour renseignements: 529-3371

FORTIN (Jeannette Dubeau)

À l'hôpital de l'Enfant-Jésus, le 27 avril 1991, à l'âge de 70 ans, est décédée Dame Jeannette Dubeau, épouse de Monsieur Albert Fortin. Elle demeurait à Beauport (Ste-Thérèse-de-Lisieux). La famille recevra les condoléances à la résidence funéraire

Wilbrod Robert & Fils
738, ave Royale
Beauport

dimanche de 14h à 17h et de 19h à 22h, lundi, jour des funérailles, de 11h à 13h40. Le service religieux sera célébré le lundi 29 avril 1991 à 14h en l'église Ste-Thérèse-de-Lisieux et de là au cimetière paroissial. Elle laisse dans le deuil, outre son époux, ses enfants: Francine (Michel Jobin), Jacques (Lise Déchêne), Christiane (Jocelyn Delamarre), Nicole (André Tardif), Linda (Mario Maltais); ses petits-enfants: Olivier, Frédérick, Nicolas et Andréa-Laurence Tardif; ses frères, soeurs, beaux-frères et belles-soeurs: Joseph Dubeau Jr. (Georgette Pelletier), Jacqueline Pichette (feu Paul-René Dubeau), Thérèse Dubeau (Gilles Pichette), Carmen Dubeau (feu Jean-Paul Garneau), Irène Fortin (feu Louis-Émile Côté), Marie-Jeanne Fortin (Émile Létourneau), Rose Carrier (feu Patrice Fortin), Germaine Allard (feu Louis-Marie Fortin), Soeur Hélène Fortin, s.c.s.l.f., Lucienne Bélanger (feu Joseph Fortin), Alexandre Allard (feu Berthe Fortin), Gérard Fortin (Angéline Montmigny), ainsi que plusieurs oncles, tantes, cousins, cousines, neveux, nièces et ami(e)s.
Pour renseignements: 661-9223

FOURNIER (Alphonse)

À l'Hôtel-Dieu de Lévis, le 26 avril 1991, à l'âge de 85 ans, est décédé Monsieur Alphonse Fournier, époux de feu Dame Berthe Arsenault. Il demeurait à Honfleur, comté de Bellechasse. Les funérailles auront lieu le lundi 29 avril 1991 à 14h. Départ du salon funéraire de la Salle municipale de Honfleur à 13h45 sous la direction de

Roy & Rouleau Inc.
Ste-Claire

pour l'église de Honfleur et de là au cimetière paroissial. Il laisse dans le deuil ses enfants: Olivette, r.j.m., Julien (Lauriette Dion), Jacquelin (Marie-Paule Audet), Léandre (Louise Tremblay), Colette (Jean-Marc Tremblay), Noël (Pierrette Leclerc), Pierrette (Marcel Lemieux), Claude (Louise Roy), Nicole (Léandre Roy); son frère, ses soeurs, beaux-frères et belles-soeurs: M. et Mme Émilius Fournier, M. et Mme Paul-Aimé Dion, M. et Mme Clément Dion, M. Louis Dion, M. et Mme Jean-Baptiste Bilodeau, M. Roch Morin, Mme Alphonse Arsenault, Mlle Adrienne Arsenault ainsi que plusieurs petits-enfants, arrière-petits-enfants, neveux, nièces, cousins et cousines. Le salon sera ouvert dimanche de 13h à 17h et de 19h à 22h, lundi, jour des funérailles, à compter 11h.
Pour renseignements: 883-3715 ou 789-2143

DÉCÈS
Communiquez avec votre directeur de funérailles qui nous fera parvenir vos avis de décès. Le Soleil fait parvenir à la famille une reproduction souvenir de chaque parution d'un avis de décès. Le tarif est de 1,28 $ la ligne (minimum 15 $) et 25 $ pour une photo.

GAGNON (Roger)

À l'hôpital St-François-d'Assise, le 25 avril 1991, à l'âge de 77 ans, est décédé Monsieur Roger Gagnon, époux de Dame Pierrette Samson. Il demeurait à Charlesbourg. La famille recevra les condoléances au funérarium

Lépine-Cloutier Ltée
6450, Henri-Bourassa
Charlesbourg

samedi et dimanche de 14h à 17h et de 19h à 22h, lundi de 12h à 13h45. Le service religieux sera célébré le lundi 29 avril 1991 à 14h en l'église St-Albert-le-Grand et de là au crématorium Lépine-Cloutier Ltée. Il laisse dans le deuil, outre son épouse, ses enfants: Claire (Larry Boulay), Ginette (George Mathieu), Pierre (Élisabeth Morissette), François; ses petits-enfants: Hélène (Christian Langevin), Isabelle (Patrick Linteau), Patrick (Geneviève Dubois), Julie, Patricia; son arrière-petite-fille: Anne-Marie; ses soeurs: Laurette (feu Henri-Louis Roy), Simone, Aline Garneau (feu Alphonse Gagnon); ses beaux-frères et belles-soeurs: feu Roger (Colette Brochu), Jacques (Colette Bilodeau), Mariette (Marcel Paré), Suzanne (Éric Weyman), Julienne (André Gagnon), Yvon (Monique Caron), Jules (Claudette Bilodeau), Jean (Suzanne Lemieux), Robert (Céline Huot), Micheline (André Carrier), Claire (Claude Kupfer), Louise (Denis Pelletier), plusieurs neveux, nièces et ami(e)s. Pour renseignements: 529-3371

GAUTHIER (Eugénie Bourboin) — À l'hôpital St-Sacrement, le 26 avril 1991, à l'âge de 86 ans, est décédée dame Eugénie Bourboin, épouse de feu Paul Gauthier. Elle demeurait à Québec. Elle ne sera pas exposée. Un service sera chanté en présence du corps le lundi, 29 avril, à 11h, en l'église St-Joseph et de là au cimetière St-Charles. La famille recevra les condoléances à l'église une demi-heure avant la cérémonie. La direction des funérailles a été confiée à la maison

Sylvio Marceau inc.
224, ouest St-Vallier
Québec

Elle laisse dans le deuil sa fille Ginette, ses frères, soeurs, beaux-frères, belles-soeurs: Germaine (feu Raoul St-Michel), Albert (feu Simone Bernier), Juliette (Jean-Paul Lortie), Yvette (Lucien Côté), Henri (Marcelle Guay), Roland (Gilberte Giguère), Armandine Drolet (feu Edgar), plusieurs neveux, nièces, cousins, cousines. Pour renseignements: 522-5212.

GILBERT (Alice Beaupré)

À l'Hôtel-Dieu de Québec, le 27 avril 1991, à l'âge de 85 ans, est décédée Dame Alice Beaupré, épouse de feu M. Léon Gilbert. Elle demeurait à Québec. La famille recevra les condoléances à la résidence funéraire

Sylvio Marceau inc.
270, Marie-Incarnation
Québec

dimanche et lundi de 14h à 17h et de 19h à 22h, mardi de 8h30 à 9h45. Le service religieux sera célébré le mardi 30 avril 1991 à 10h en l'église Notre-Dame-de-Jacques-Cartier et de là au cimetière St-Charles. Elle laisse dans le deuil ses enfants et ses belles-filles: Léopold (Suzanne Létourneau), Gaston (Marguerite Girard), Roger (Ghislaine Laroche), Claude (Jeannine Lacroix), Gilles (Francine Gobeil), Réjean (Nicole Delisle) ainsi que ses petits-enfants, arrière-petits-enfants, ses frères, soeurs, beaux-frères et belles-soeurs. Pour renseignements: 522-5212

GOSSELIN (Madeleine Delisle) — À l'hôpital St-François-d'Assise, le 26 avril 1991, à l'âge de 75 ans et 9 mois, est décédée Dame Madeleine Delisle, épouse de feu M. Lionel Gosselin. Elle demeurait à St-Laurent, I.O. La famille recevra les condoléances à la résidence funéraire

F.X. Bouchard Inc
628, Ch. Royal
St-Pierre, I.O.

samedi de 19h à 22h, dimanche de 14h à 17h et de 19h à 22h, lundi de 9h à 10h30. Le service religieux sera célébré le lundi 29 avril 1991 à 11h en l'église St-Laurent, I.O. et de là au cimetière paroissial. Elle laisse dans le deuil sa fille et son gendre: Marie Gosselin (Michel Bergeron); ses petits-enfants: Guillaume, Geneviève, Charles, Gabriel et François; sa mère Mme Albertine Chabot Delisle; ses soeurs, frères, beaux-frères et belles-soeurs: Jeanne (Maurice Gosselin), Candide (Paul-Émile Pouliot), Thérèse (André Goulet), Louise (Roland Leclerc), Marguerite (Simon Noël), Henri (Rachel Jubinville), Maurice (Rita Tremblay), Jeanne-D'Arc Guérard Delisle, Thérèse Picard Delisle, Jeanne-D'Arc Chouinard Delisle ainsi que de nombreux neveux, nièces, cousins, cousines, oncles et tantes.
Pour renseignements: 663-9838

JACQUES (Jean) — À l'Hôtel-Dieu de Montmagny, le 26 avril 1991, à l'âge de 55 ans et 9 mois, est décédé Monsieur Jean Jacques, époux de Dame Hélène Picard. Il demeurait à Montmagny. Selon ses volontés, il a été confié à la Maison Laurent Normand Inc. pour crémation. La famille recevra les condoléances à la résidence funéraire

Laurent Normand Inc.
115, rue St-Louis
Montmagny

mardi, jour des funérailles, à compter de 12h. Le service religieux sera célébré, en présence des cendres, le mardi 30 avril 1991 à 15h en l'église St-Thomas de Montmagny. Les cendres seront déposées au cimetière de Montmagny. Il laisse dans le deuil, outre son épouse Hélène, son fils Guillaume; ses frères et soeurs: Solange (Georges Vézina), Pierre (Marie Beaulieu), Hélène (Réjean Hébert), Clément (Céline Fournier), Benoit (Monique Anctil); sa belle-mère Mme Irma Picard; son beau-frère et sa belle-soeur: M. Martin Picard (Marie-Anna Coulombe) ainsi que ses oncles, tantes, neveux, nièces, cousins et cousines. Des dons à la Société canadienne du cancer ou à la Fondation de l'Hôtel-Dieu de Montmagny seraient appréciés. Des formulaires seront disponibles au salon.
Pour renseignements: 248-0545

JONCAS (Marie-Marthe Maranda)

A l'hôpital du Christ-Roi, le 26 avril 1991, à l'âge de 81 ans, est décédée dame Marie-Marthe Maranda, épouse de M. Paul-Henri Joncas. Elle demeurait à Charlesbourg. La famille recevra les condoléances au

Funérarium de la Coopérative Funéraire de l'Anse
280, 8ième Rue
Québec

dimanche de 19h à 22h, lundi de 12h à 13h30, le service religieux sera célébré le lundi 29 avril à 14h en l'église St-Rodrigue et de là au cimetière St-Charles. Elle laisse dans le deuil outre son époux, son fils Jean, et feu Marcel, sa petite-fille Cynthia d'Ottawa, sa soeur Mme Blanche Maranda Bernier, ses belles-soeurs et son beau-frère: Mme Gracia Joncas Grondin, Mlles Aline et Marguerite Joncas, M. et Mme Wilfrid Paquet, ainsi que plusieurs neveux, nièces, cousins, cousines et ami(e)s. Pour renseignements: 525-6044.

LANGEVIN (Léonidas "Léo")

À l'hôpital de l'Enfant-Jésus, le 26 avril 1991, à l'âge de 80 ans, est décédé Monsieur Léonidas Langevin, époux de feu Dame Simonne Levasseur. Il demeurait à Giffard, Beauport. La famille recevra les condoléances à la résidence funéraire

Wilbrod Robert & Fils
3221, ch. Royal
Giffard, Beauport

lundi, jour des funérailles, de 10h à 10h50. Le service religieux sera célébré le lundi 29 avril 1991 à 11h en l'église St-Ignace-de-Loyola, Beauport et de là au cimetière paroissial. Il laisse dans le deuil ses enfants: Roger (Pierrette Carrier), Pierre (Christine Lang); ses petits-enfants: Hélène, Mario, Éric et Daniel; son frère Rodolphe (Gertrude Bélanger); ses soeurs: Irène (feu Émile Dubé), Mme Marie-Jeanne Noël; son beau-frère M. Paul-Émile Levasseur; ses belles-soeurs: Mme Cécile Langevin, Mme Yvette Caron Laplante, Mme Marguerite Levasseur Godbout; sa belle-mère Mme Diana Langevin ainsi que plusieurs cousins, cousines, neveux, nièces et ami(e)s.
Pour renseignements: 661-9223

LEBEL (Germaine Beaulieu) — À l'hôpital Notre-Dame-de-Fatima de La Pocatière, le 26 avril 1991, à l'âge de 73 ans et 4 mois, est décédée Dame Germaine Beaulieu, épouse de Monsieur Armand Lebel. Elle demeurait à Ste-Perpétue, comté de L'Islet. La famille recevra les condoléances à la Salle communautaire de Ste-Perpétue dimanche de 13h à 16h et de 19h à 22h, lundi à compter de 12h. Le service religieux sera célébré le lundi 29 avril 1991 à 14h en l'église de Ste-Perpétue et de là au cimetière paroissial. Elle laisse dans le deuil, outre son époux, ses enfants: Michel (Sylvie Thibodeau), Denis (Christine Deschênes), Nicole (Armand Fortin); ses petits-enfants: Jonathan et Audrey Lebel, Mélanie et Yanick Fortin; ses frères: René, Roland (Verène Drolet); ses beaux-frères et belles-soeurs: Pauline Coulombe, Zébédé Beaulieu, Léona Avoine, Marie Dubé, Odilon Chouinard, ainsi que plusieurs beaux-frères et belles-soeurs de la famille Lebel, oncles, tantes, neveux, nièces, cousins et cousines. La direction des funérailles a été confiée à la maison

C. Lavoie & Fils Inc.
St-Pamphile

Pour renseignements: 356-3822

LEPAGE (Éric)

Au Centre hospitalier Ste-Marie de Trois-Rivières, le 26 avril 1991, à l'âge de 6 ans et 11 mois, est décédé Éric Lepage, fils de M. Claude Lepage et de Dame Madeleine Lampron. Il demeurait à Pointe-du-Lac. La famille recevra les condoléances à la résidence funéraire

Sylvio Marceau inc.
224, ouest St-Vallier
Québec

dimanche de 14h à 17h et de 19h à 22h, lundi de 11h à 13h40. Le service religieux sera célébré le lundi 29 avril 1991 à 14h en l'église St-Joseph et de là au cimetière St-Charles. Il laisse dans le deuil, outre ses parents, ses grands-parents: M. et Mme Gérard Lampron, feu M. et Mme Henri Lepage, ses oncles, tantes, cousines et petits ami(e)s. S'il vous plait, compenser l'envoi de fleurs par un don à l'Association de Paralysie cérébrale du Québec Inc., Chapitre Québec, 525, boul. Hamel Est, sous-sol de l'aile A, suite A-11, Québec (Québec) G1M 2S8. Pour renseignements: 522-5212

LETOURNEAU (Joseph-Eugène) — A l'hôpital Notre-Dame-de-Fatima de La Pocatière, le 26 avril 1991, à l'âge de 95 ans et 5 mois, est décédé monsieur Joseph-Eugène Létourneau, époux de feu dame Thérèse Caron. Il demeurait à St-Roch-des-Aulnaies. La famille recevra les condoléances au salon paroissial de St-Roch-des- Aulnaies dimanche de 14h à 17h et de 19h à 22h, lundi jour des funérailles de 13h à 14h15. Le service religieux sera célébré le lundi 29 avril à 14h30 en l'église de St-Roch-des-Aulnaies et l'inhumation au cimetière paroissial. Il laisse dans le deuil ses enfants: Jacques (Rhéa Gagnon), Marcel, Suzanne soeur de la Charité de Québec, Guy, Raynald (Cécile Chamberland), Jeanne soeur Dominicaine de la Trinité, Rachel (Marcel Michaud), Danielle (Hector Lévesque), Gilbert (Fernande Dallaire), Vital (Thérèse Lemieux); ses beaux-frères et belles-soeurs: M. Diogène Beaumont, Mme Albina Marier Létourneau, M. et Mme Rolland Caron (Yvonne Gagnon), Mme Blanche Morais Caron, M. et Mme Gustave Caron (Estelle Gauthier), Mme Albertine Ouellet Caron; ses petits-enfants: Louise et Martine Létourneau, Julien, Marie-Hélène, Francis et Brigitte Michaud, ainsi que plusieurs neveux et nièces, cousins et cousines. La direction des funérailles a été confiée à

Marius Pelletier
408 9e Rue
La Pocatière

MAROIS (Fernand) — À l'Hôtel-Dieu de Montmagny, le 26 avril 1991, à l'âge de 69 ans, est décédé Monsieur Fernand Marois, époux de Dame Jeanne-D'Arc Fournier. Il demeurait à Montmagny. La famille recevra les condoléances au funérarium

Ruelland & Boulanger Inc.
31 de la Fabrique
Montmagny

dimanche de 14h à 17h et de 19h à 22h, lundi, jour des funérailles, à compter de 12h30. Le service religieux sera célébré le lundi 29 avril 1991 à 14h en l'église St-Thomas de Montmagny et de là au cimetière de Montmagny. Il laisse dans le deuil, outre son épouse, son fils et sa belle-fille: Bruno (Martine Bélanger); ses soeurs, beaux-frères et belles-soeurs: Germaine Marois (Émile Fournier), Rebbecca Marois (Robert Bernier), Marie-Anna Marois, Thérèse Fournier (Paul-Émile Lavoie), Marie-Paule Fournier (Maurice Drapeau), Jean-Paul Fournier (Jacqueline Demers), Fernande Dion (feu Marcel Fournier), Cécile Bernier (feu Léopold Fournier), Cécile Marois (feu Raymond Fournier) ainsi que plusieurs neveux, nièces, cousins et cousines.
Pour renseignements: 248-1363

MORIN (Annette Masson) — À l'Hôtel-Dieu de Montmagny, le 27 avril 1991, à l'âge de 82 ans, est décédée Dame Annette Masson, épouse de feu M. Rodolphe Morin. Elle demeurait à Montmagny. Selon ses volontés, elle a été confiée à la maison funéraire Ruelland & Boulanger Inc. pour crémation. La famille recevra les condoléances au funérarium

Ruelland & Boulanger Inc.
31 de la Fabrique
Montmagny

mardi, jour des funérailles, à compter de 13h. Le service religieux sera célébré, en présence des cendres, le mardi 30 avril 1991 à 14h en l'église St-Thomas de Montmagny et de là au columbarium Ruelland et Boulanger. Elle laisse dans le deuil ses enfants et ses belles-filles: Claude, Jehan, Jacques (Micheline Boulet), Gaston (Michelle Gagnon), Michel (Denise Gendron); sa soeur et son frère: Lucienne Masson et Robert Masson; ses beaux-frères et ses belles-soeurs: Gilberte Bernier (Paul-Aimé), Lina Vézina (Lucien), Lignori Lachance (Madeleine), Roland Morin (Jeanne-D'Arc Caron), Georges Morency (Jeanne Morin), Anne-Aimée Morin (Edgide Fortin), Georgette Côté Lacasse (feu Léopold Morin), Rachel Gagnon (feu Roger Morin), ses huit petits-enfants et un arrière-petit-enfant.
Pour renseignements: 248-1363

POULIN (Monique Dubois)

Le 27 avril 1991, à l'âge de 58 ans et 11 mois, est décédée subitement Dame Monique Dubois, épouse de M. Claude Poulin. Elle demeurait à Sainte-Foy. Selon ses volontés, elle a été confiée au

Parc-Commémoratif
La Souvenance
301 Rang Ste-Anne
Quartier Laurentien
Sainte-Foy

Le service religieux sera célébré le mardi 30 avril 1991 à 14h en l'église St-Benoit-Abbé et de là au Parc Commémoratif La Souvenance. La famille recevra les condoléances à l'église une heure avant la cérémonie. Elle laisse dans le deuil, outre son époux, ses enfants: Sylvie, Marie-Claude (son Ami Robert Smith) et Jean-François; ses soeurs, beaux-frères et belles-soeurs: Jeannette, Blanche (Denis Paré), Thérèse (Jacques Laroche), Mme Maurice Dubois (Huguette Tardif), M. et Mme Georges Quinn (Louise Poulin), M. et Mme Jacques Poulin (Gisèle Pelletier), M. et Mme Guy Monfette (Marthe Poulin), M. et Mme Jean Poulin (Louise Rainville), M. et Mme Pierre Poulin (Élizabeth Christman), M. et Mme Camille Gagnon (Monique Poulin), M. et Mme Michel Poulin (Nicole Simard) ainsi que plusieurs oncles, tantes, neveux, nièces, cousins, cousines et ami(e)s. Que vos témoignages de sympathie se traduisent par une messe ou un don au Centre de pneumologie de l'hôpital Laval, 2725, ch. Ste-Foy, Sainte-Foy (Québec) G1V 4G5. Tél.: 656-8711. Pour renseignements: 871-2372

SYLVAIN (Marguerite Bernard)

À Lévis, le 27 avril 1991, à l'âge de 75 ans, est décédée Dame Marguerite Bernard, épouse de Monsieur Émile Sylvain. Elle demeurait à Lauzon. La famille recevra les condoléances au funérarium

Yvon Blais & Fils Ltée
239 St-Joseph
Lévis

dimanche de 19h à 22h, lundi de 14h à 17h et de 19h à 22h, mardi de 8h30 à 9h45. Le service religieux sera célébré le mardi 30 avril 1991 à 10h en l'église St-Joseph de Lauzon et de là au cimetière Mont-Marie. Elle laisse dans le deuil, outre son époux, ses enfants, gendre et belles-filles: André, Yvon (Denise Lehouillier), Michel (Josée Leclerc), Pierre (Christiane Fortin), Sylvie Bernard (Roger Simoneau); ses petits-enfants: Patrick, Barbara, Jérôme, Pierre-Luc, Philippe et Jean; ses frères, soeurs, beaux-frères et belles-soeurs: Mme Amanda Bernard Pelchat, M. et Mme Ernest Bernard (Jeanne-D'Arc Gendreau), Mme Marie-Paule Bernard Roy, Mme Maria Sylvain Beaupré, M. et Mme Albert Nadeau (Marie-Louise Sylvain), Mme Cécile Sylvain Parent, M. et Mme Onias Labonté (Irène Sylvain) ainsi que plusieurs neveux et nièces.
Pour renseignements: 837-3955

TREMBLAY (Pierre "Pierrot")

A Gaspé, le 22 avril 1991, à l'âge de 28 ans et 3 mois, est accidentellement M. Pierre "Pierrot" Tremblay, fils de M. Paul-Henri Tremblay et de feu dame Florienne Bouchard. Il demeurait au 1030 Principale, Petite-Rivière St-François. Les funérailles auront lieu le lundi, 29 avril, à 10h, en l'église Petite-Rivière St-François et l'inhumation au cimetière paroissial. La famille recevra les condoléances à la salle de l'école St-François Petite-Rivière, samedi et dimanche, de 14 à 17h et de 19 à 22h et lundi, jour des funérailles, à la salle Ste-Thérèse, Petite-Rivière St-François, à compter de 8h. Outre son père, il laisse dans le deuil Mme Alphéda Rousseau, ses frères et soeurs: Raynald (Agathe Lajoie), Léon-Maurice (Lina Bouchard), Janice, Sylvain (Johanne Simard), Sylvie (Mario Perron), Jocelyn (Caroline Racine), Bernard, également son amie Pascale Racine, ainsi que ses oncles, tantes, neveux, nièces, cousins, cousines, parents et ami(e)s. La direction des funérailles a été confiée à la

Coopérative Funéraire Charlevoix ouest
8 boul. Leclerc
Baie St-Paul

Pour renseignements 435-2412

720 REMERCIEMENTS

TIMMONS (Denys) — Mme Denys Timmons, ses enfants, Myriam (Claude St-Pierre), Guylain (Marie Rioux), Joanne, Jasmin, David (Jocelyne Pagé), ses petits-enfants Eric, Amélie, Mélanie, Guillaume et Brigitte, vous remercient sincèrement pour les sympathies recues lors du décès de M. Timmons, survenu à l'Hôpital de l'Enfant-Jésus, le 29 mars 1991, à l'âge de 62 ans et 8 mois, soit par offrandes de messes, de dons à la Société Canadienne du Cancer, affiliations de prières, ou assistance aux funérailles. Veuillez considérer ces remerciements comme personnels.

760 FAVEURS OBTENUES

ST-ESPRIT qui m'éclaircis tout, qui illumines tous les chemins pour que je puisse atteindre mon idéal, Toi qui me donnes le don divin de pardonner et d'oublier le mal qu'on me fait et qui, dans tous les instants de ma vie, es avec moi, je veux pendant ce court dialogue Te remercier pour tout et confirmer encore une fois que je ne veux pas me séparer de Toi à jamais, même et malgré n'importe quelle illusion matérielle. Je désire être avec Toi dans la gloire éternelle. Merci de Ta miséricorde envers moi et les miens. (La personne devra dire cette prière pendant trois jours de suite. Après les trois jours, la grâce demandée sera obtenue même si elle pouvait paraitre difficile. Faire publier aussitôt la grâce obtenue sans dire la demande; au bas, mettre les initiales de la personne exaucée.) G.M.G.

790 AUTRES SERVICES

IMPÔTS
de personnes décédées, succession ou fiducie. Roland Vigneault c.a.
CONSULTATION GRATUITE
Bur. 682-3115, Rés. 627-2809

795 MONUMENTS

GRANIT J.D. INC.
1105 ST-VALLIER O. QUÉBEC
(Près du cimetière). 527-9654

THERIAULT & FILS
710, 1ere Avenue, Québec
524-1561