

L'écho de La Tuque

ET DU HAUT SAINT-MAURICE

51

REDACTION ET ADMINISTRATION, LA TUQUE, QUE.

Autorisé comme matière de seconde
classe Ministère des Postes, Ottawa

19ième Année — No 9

Rédacteur: Roger Mulligan

Trois-Rivières, jeudi, 1er mars 1956

LA CAMPAGNE DU TIMBRE DE PAQUES BAT SON PLEIN

La Campagne annuelle du Timbre de Pâques en faveur des enfants infirmes a débuté cette semaine. Nos concitoyens auront, pour la plupart, déjà reçu leur ENVELOPPE ROSE contenant des Timbres de Pâques. Nous leur demandons de donner généreusement. En souscrivant un dollar ou plus, vous contribuerez à l'achat de supports pour les bras et les jambes, béquilles, chaises roulantes et autres appareils qui serviront à venir en aide aux enfants infirmes. Vous aurez en outre la satisfaction d'avoir accompli un acte de charité.

Les enveloppes sont affranchies à l'avance, il est vrai, mais en les remettant, soit à M. Gérard Racine, gérant de la succursale locale de la Banque Royale du Canada, soit au soussigné, au Community Club, vous permettrez au comité d'économiser des frais postaux qui, autrement seront tirés du fonds de secours. En d'autres termes, quoique les enveloppes sont affranchies, les frais postaux ne sont payables que si l'enveloppe est déposée à la poste.

C'est pourquoi les quelques personnes (nous voulons croire que cela est arrivé pendant un moment d'inattention ou distraction) qui nous ont mailé leur enveloppe vide l'an dernier ont, en plus de ne pas souscrire, nécessité une dépense de six sous par enveloppe envoyée de la sorte, ce qui a réduit d'autant la somme perçue aux fins de venir en aide aux enfants infirmes.

Nous demandons tout simplement à ceux qui, pour une raison ou pour une autre, jugent à propos de ne pas souscrire, de bien vouloir détruire leur enveloppe rose. Nous sommes confiants, par contre, qu'il ne s'agit là que d'une très faible minorité.

Cette année, les ENVELOPPES ROSES portent, au verso, un espace aux fins de l'émission des reçus pour l'impôt sur le revenu. S'il-vous-plait y inscrire votre nom au complet. Des reçus seront émis pour toute contribution de \$1.00 ou plus. "AIDEZ UN ENFANT INFIRME".

A. W. Bishop,
président de la Campagne
du Timbre de Pâques.

LA TUQUE REPRESENTEE AU TOURNOI PROVINCIAL DU BASKETBALL

Notre ville sera représentée au tournoi provincial du basketball qui aura lieu à Valleyfield les 3 et 4 mars prochains. Un "All Stars" des équipes de la Ligue de la Cité ira prendre part aux éliminatoires pour le championnat provincial. C'est la première fois que La Tuque se rend à ce tournoi. L'équipe de La Tuque se compose d'un groupe de jeunes

joueurs-étoiles tels que Ashley Sutor qui évoluera en qualité de capitaine, Brian Braithwaite, Maurice Dallaire, Réjean Tremblay, Emile Brûlé, Ricky Austin, Réjean Duchesneau, Albert Gignac, Gerry Bouchard, Rock Bacon, Roger Ruel, "Pee Wee" Johnson et Tommy Braithwaite.

Nous leur souhaitons bonne chance.

Décès de Mme Lauréat Cinq-Mars

Le 16 février est décédée Mme Lauréat Cinq-Mars après une courte maladie. La défunte était âgée de 28 ans.

Les funérailles ont eu lieu le 20 février. Officiaient à ce service: l'abbé J. C. Cinq-Mars, beau-frère de la défunte, assisté des abbés Ferron et Piette comme diacre et sous-diacre.

La défunte laisse dans le deuil, outre son époux, trois enfants: Ghislaine, 4 ans, Réjean, 2 ans, Dianne, 1 mois et demi, son père et sa mère, M et Mme Elisée Poulin, sa belle-mère, Mme Philippe Cinq-Mars.

Assistaient aussi au service, ses frères et soeurs, beaux-frères, et belles-soeurs, ainsi qu'un grand nombre de parents et d'amis.

A la famille en deuil nous offrons nos plus sincères sympathies.

Le Dr Duval absent

Le docteur Claude Duval sera absent de la ville jusqu'au 11 mars.

Naissances

Paroisse St-Zéphirin

25 fév. Marie, Judith, Chantal, enfant de Louis-Georges Trépanier et Thérèse Beaulieu. Parrain et marraine: Charles-Henri Gilbert et Judith Beaulieu.

26 fév. Marie, Claude, Danielle, enfant de Armand Durand et Marie-Jeanne Taillon. Parrain et marraine: Claude Durand et Laurette Durand.

26 fév. Marie, Rose, Carole, enfant de Marcel Desharnais et Jeannine Cloutier. Parrain et marraine: Adrien Cloutier et Rose-Aimée Boutin.

26 fév. Joseph, Pierre, Yvon, enfant de Yvon Fournier et Jeannine Bezelle. Parrain et marraine: Marcel Tessier et Aline Desputeau.

26 fév. Marie, Claude, Josée, enfant de Charles-Henri Rochette et Cécile Marchand. Parrain et marraine: Conrad Bordeleau et épouse.

Paroisse Marie-Médiatrice

Le 26 fév. Joseph, Henri, Jean-Marie, enfant de Epiphane Tremblay et de Aline Cloutier. Parrain et marraine: M. et Mme Henri Bordeleau (Angéline Bérubé).

Ce qui reste du Théâtre Empire, du Café O'Coq et de la pharmacie Riberdy



4 familles sont sans logis

Voici ce qui reste d'un édifice situé au centre de la ville et qui a été complètement détruit par un violent incendie au cours de la nuit de lundi à mardi. L'incendie a commencé peu après minuit pour être finalement mis sous contrôle le lendemain avant-midi.

Le Théâtre Empire, le Café O'Coq et la pharmacie Riberdy ont été complètement détruits. Les demeures occupées par le Docteur L. P. Riberdy, M. François Beaulieu, M. Ritchie Johnson, M. Eugène Bertrand et leur famille,

ont été rasées par les flammes.

L'édifice Gervais, situé au sud du Théâtre Empire, a été épargné grâce au beau travail de nos pompiers volontaires sous la direction du Chef Victor Fortin.

Les dommages sont évalués à un quart de million de dollars.

La cause de l'incendie, qui a pris naissance au Théâtre Empire, n'a pas encore été établie définitivement.

Photo - Rolland Lalancette

L'opinion d'un lecteur

CES CHAUFFEURS INDESIRABLES...

Après quelques années de tranquille somnolence, la ville de La Tuque connaît un regain d'activité intense dans tous les domaines; c'est une ruche bourdonnante à toute heure du jour et de la nuit; tous les commerces font des affaires d'or, y compris les moins bons...

Le domaine de la circulation se ressent lui aussi de ce surplus de va et vient, et jamais la courtoisie au volant (une des formes multiples du civisme) n'a été moins respectée. A voir circuler une foule d'automobilistes, on a une faible idée jusqu'où l'égoïsme s'est développé chez l'être humain.

S'il était possible aux autorités municipales de multiplier par dix l'effectif de ses constables pour une surveillance étroite de la circulation, le trésor des amendes serait l'un des commerces les plus florissants: Sans doute, direz-vous, le même mal existe ailleurs; j'en conviens, mais le mal de l'un ne guérit pas le mal de l'autre, et il convient de souligner ici la magnifique publicité de la ligue de sécurité pour la prudence au volant, et louer la sévérité croissante de nos cours de justice envers les

chauffeurs-propriétaires des rues.

Pendant vos loisirs ou vos courses en ville, faites une petite enquête personnelle sur la rue: vous serez surpris du résultat. Le conducteur prudent, conscient de sa responsabilité au volant, sait à quoi s'en tenir. Ne lui est-il pas arrivée, par exemple, d'avoir frolé un automobiliste qui n'avait pas respecté l'arrêt réglementaire au coin d'une rue? N'en sois pas surpris, mon vieux, c'est tellement fréquent qu'aujourd'hui c'est d'usage courant.

Oh, les arguments ne manquent pas pour tenter d'excuser ces violations flagrantes des lois de la circulation: je ne l'avais pas vu, j'étais pressé, etc., etc. Mais oui, nous vivons dans un siècle de vitesse effrénée, et dans certains ci-boules absolument vides de la moindre jugeotte, l'élément urgence suffit à mettre sa propre sécurité et celle d'autrui en danger.

Que dire de ceux qui prennent les artères de la ville pour des champs de course?... et ils sont nombreux. Ces matamores du volant devraient être renfermés, car ils sont non seulement un danger pour les autres automobilistes, mais aussi pour les piétons et surtout nos enfants. De plus, si l'on considère l'état glissant de la chaussée à ce temps-ci de l'année, le danger est encore beaucoup plus

grand. Certains chauffeurs de taxi sont des spécialistes dans la matière: c'est encore une manière de se classer dans cette catégorie de chauffeur qui fait l'objet de ces quelques lignes.

Le soir, il vous sera certainement donné l'occasion de rencontrer des automobiles dont les phares vous aveuglent littéralement. (Suite à la page 8)

Talents de chez-nous

La J.O.C. organise pour le 22 mars une soirée des Talents de chez-nous qui aura lieu à la Salle Paroissiale.

A cette occasion, il y aura raffie d'un malaxeur de modèle très récent.

Les billets d'entrée sont en vente chez Eugène Rivard, Benoit Crête, Marcel Roy, à la Salle Paroissiale ainsi que par les Jocistes.

Comité d'organisation
de la J.O.C.

Médecin de garde

Le médecin de garde, de samedi midi à lundi matin sera le Dr Jean Daunais. Tél. 3188.

Au Conseil municipal

A une séance du conseil municipal de la ville de La Tuque, dûment convoquée et tenue le 21^{ème} jour de février 1956. Sont présents Son Honneur le Maire J. O. Dallaire et M. les échevins Alfred Bolduc, Antonio Bilodeau, Norbert Ringuette, Maurice Larouche et Thomas Harvey sous la présidence du dit maire.

No 7507. Lecture est faite par le greffier des minutes de la séance du 7 février, lesquelles sont adoptées et signées par le maire et le greffier séance tenante. Lues correspondances suivantes:

Lettre de M. Jos. Spain pour accident de trottoir qui a été référée à nos assureurs.

Plainte de M. Albert Bois concernant un moulin à scie, qui a été référée au Gérant, se plaignant que ce moulin ne devrait pas exister dans cette zone résidentielle.

Requête pour amender le règlement de zonage No 395, pour que le lot No 26-438-Q soit dans une zone commerciale au lieu de résidentielle.

Lettre de Mont-Laurier Aviation Co., annonçant qu'ils commenceront à opérer un service aérien régulier entre La Tuque, Montréal et Roberval le printemps prochain.

Lettre de la Commission des Transports re: Pont élevé à la rue St-Michel, qui sera remplacé par une traverse à niveau.

Lettre du C.N.R. demandant de passer une résolution pour substituer une demande de traverse à niveau à la rue St-Michel au lieu d'un pont élevé.

Lettre de la J.O.C. demandant un octroi de \$15.00.

Trois lettres de la Chambre de Commerce Sr. une félicitant le conseil pour le pamphlet contenant les règlements de construction et de zonage, une autre demandant une entrevue avec M. Vincent Spain concernant le Comité d'Expansion Industrielle, et

une dernière félicitant la police pour l'heureuse pression qu'elle a exercée pour faire réduire la vitesse en ville, mais comme on semble recommencer, elle insiste qu'une vigilance constante soit apportée à ce problème, et demande également d'étudier à nouveau la situation du trafic lourd, pour qu'il ne passe pas par la rue Commerciale.

No 7508. ATTENDU que la Ville a demandé à la Commission des Transports depuis plusieurs années la construction d'un viaduc ou pont élevé sur la rue St-Michel, afin de décongestionner le trafic de la rue St-Joseph, éviter toute conflagration au cas d'incendie, comme pour permettre une circulation plus efficace;

ATTENDU que la Commission a envoyé ses représentants et est également venue ici tenir une audition à cet effet;

ATTENDU que le coût de la construction d'un pont élevé serait exorbitant, et que ce projet doit être abandonné;

ATTENDU que par contre les deux parties s'entendent pour remplacer un pont élevé par une traverse à niveau à la dite rue St-Michel;

EN CONSEQUENCE il est proposé par M. Alfred Bolduc, secondé par M. Thomas Harvey et résolu:

Que ce Conseil accepte la proposition de la Commission des Transports de construire une traverse à niveau sur la rue St-Michel, à La Tuque, et prie cette dernière de bien vouloir prendre les mesures nécessaires pour sa construction le plus tôt possible.

ADOPTÉE.

No 7509. PROPOSE par M. Thomas Harvey, secondé par M. Norbert Ringuette et résolu:

QUE ce conseil vote un octroi de \$15.00 en faveur de la J.O.C. afin de lui venir en aide dans la poursuite de son oeuvre.

ADOPTÉE.

No 7510-15. ATTENDU que la voie ferrée du C.N.R. circule en plein centre de la ville;

ATTENDU que la circulation aux traverses à niveau des rues St-François et St-Joseph est très dense en tout temps, et que la gare est située entre ces deux endroits;

ATTENDU que les trains de fret et de passagers entrent en ville à une trop grande vitesse et mettent fortement en danger la vie de nos citoyens;

ATTENDU que plusieurs accidents ont été déplorés dans le passé y compris plusieurs mortalités, et qu'un nombre très considérable heureusement ont pu être évités à temps;

ATTENDU qu'il est urgent que des instructions sévères soient données aux employés ayant charge de ces trains de se montrer encore plus prudents à l'avenir;

IL EST PROPOSE par M. l'échevin Alfred Bolduc, secondé par M. l'échevin Maurice Larouche et résolu:

QUE les autorités du C.N.R. soient instamment priées de donner les instructions voulues aux employés qui ont charge des trains de fret et passagers, de modifier considérablement leur vitesse spécialement aux traverses à niveau des rues St-François et St-Joseph, afin d'éviter d'autres pertes de vie ou accidents déplorables, et que copie soit transmise à M. J. A. Lambert, surintendant-général à Québec.

ADOPTÉE.

No 7511. PROPOSE par M. Thomas Harvey, secondé par M. Norbert Ringuette et résolu:

QUE le gérant municipal soit autorisé d'acheter de M. Pierre Thibault, un camion "Dodge" V-8, pneu 325-20 de 12 plis, différentiel 2 vitesses, cabine et chauffe-rette, générateur robuste, transmission 5 vitesses, équipé avec pompe de 625 gallons Imp., à pression de 150 lbs, avec réservoir de 500 gallons, et comprenant tous les

autres détails mentionnés dans la plus le camion devra recevoir l'approbation de la Canadian Under-ententes du 17 février 1956, de (Suite à la page 13)

CENT POUR CENT! Par Cinquante

"Ça coûte moins cher que d'appeler le plombier" (et c'est plus rapide)!

Allons fêter ça avec une bonne bouteille de Labatt '50' bien fraîche. Quelle bière inimitable! (Pas étonnant d'ailleurs, car elle est plus légère et plus moelleuse que les autres.)

Laissez faire '50'! Pour la soif de tous les jours comme pour les grandes occasions, dites: "Cinquante!" Vous ne le regretterez pas. La Brasserie Labatt.

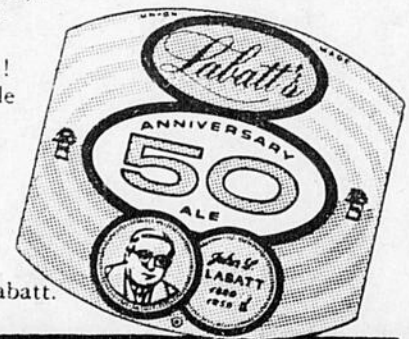

LABATT
N'Y A RIEN QUI LA BATTE!

VENEZ CONSTATER LA SUPERIORITE DE

Ultra-Vision GENERAL ELECTRIC



Modèle C 21-T-15 le "Lancer" de C.G.E. avec image "Ultra Vision"

Vous pouvez acheter la vôtre pour aussi peu que \$3.00 jusqu'à \$6.00 par semaine, tout dépend du modèle que vous désirez.

Installation incluse — Frais de finance inclus.
Pn grand choix de modèles 17"—21"—24"

Jusqu'à 24 mois pour payer le coût de l'appareil et de l'entrée

F. X. LAMONTAGNE Ltée

273, rue St-Joseph

Téléphone 2721

Messages Importants à tous nos CO-PROPRIETAIRES

S. V. P. APPORTER AVANT LE 31 MARS 1956 VOS PREUVES
D'ACHATS POUR REPARTITION DE RISTOURNES 1955-1956.
LA FERMETURE DES LIVRES EST LE 29 FEVRIER 1956.

VOTRE ASSEMBLEE GENERALE ANNUELLE AURA LIEU A LA FIN D'AVRIL OU AU
COMMENCEMENT DE MAI.

POISSON FRAIS, SALE OU FUME A VOTRE DISPOSITION

HARENG FRAIS

SAUMON FRAIS

FLETAN FRAIS

FILET MORUE

FILET AIGLEFIN

FILET SOLE

POISSONS DES

CHENEAUX

AIGLEFIN COMPLET

EPERLAN FRAIS

HARENG FUME

FILETS FUMES

FILET HARENG
FUME

HARENG SALE

MORUE SALEE

TURBOT SALE

CONCOURS CO-OP

Trois beaux prix: un rasoir électrique, un panier de provisions Co-Op et un service en aluminium, étalés dans nos vitrines.

Conditions aux membres ou clients :

1o-Ecrire vos noms et adresses au verso des étiquettes Co-Op.

2o-Déposez ces étiquettes dans les boîtes spéciales au magasin.

3o-Répondre à la question: "Quelle est l'autorité suprême de votre Co-Op?"

Tirage le 31 mars à 5 hres p.m. à votre Co-Op.

Vos étiquettes seront conservées par votre Co-Op pour le prochain tirage provincial.

**VOTRE
CO-OP**
VOUS OFFRE
DU 27 FEV. au 10 MARS

25 SPECIAUX

Dont voici quelques-uns

SAUMON
SOCKEYE
1/2 lb. **47c**

GELEES
ASSORTIES
Verre 9 oz. **27c**

GELATINES
JELLO Asst.
3 pour **29c**

DREFT
GROS **29c**

PAPIER
TOILETTE **7c**

CAFE
EN BTE
1 lb. **\$1.15**

Melasse
Gallon **\$1.09**

POIVRE
BLANC **10c**

LESSIVE
GILLETT **15c**

KLEENEX
Economique **30c**

CONFITURE
FRAISES
24 oz. **39c**

CHOCOLAT
INSTANT
JIFFY - lb. **49c**

SPAGHETTI
1 lb. **16c**

BAB-O
3 pour **39c**

EPINGLE
A LINGE
Bte 3 doz. **25c**

TRES BIENTOT CONCOURS CO-OP TRES BIENTOT

LA COOPERATIVE LA TUQUE

TEL. 2747

542, ST-ANTOINE

TEL. 2747

ECONOMISEZ JUSQU'À \$50.00 SUR LE PRIX REGULIER



UN ACHAT SPECIAL DES
APPAREILS RCA VICTOR NOUS
PERMET DE VOUS OFFRIR
40 TELEVISEURS SEULEMENT
MODELES 1956

Le "BROCKTON" écran 21"
21 lampes châssis horizontal

Vous économisez
\$50.00

Valeur régulière de \$349.95

SPECIAL
\$299.95



ARLENE
"ECRAN 21"
21 LAMPES
CHASSIS
HORIZONTAL

\$ ECONOMISEZ \$
VAL. REG. \$299.95

SPECIAL
\$264.95

ATTENTION ATTENTION POUR MARQUER LA VENTE DE SON
200e APPAREIL DE TELEVISION

La Cie SPAIN tirera au hasard parmi les clients qui se seront procuré un appa-
reil à notre magasin, un remboursement d'installation de fil antenne d'une
valeur de \$125.00. Après que le gagnant aura répondu à une question con-
cours, nous lui remettrons le montant ci-haut mentionné pour seulement un
sou.

CE TIRAGE AURA LIEU DES QUE LA 200e TELEVISION SERA VENDUE. LES
EMPLOYES DE NOTRE MAGASIN NE SONT PAS ELIGIBLES

FRANK SPAIN CIE LTEE

Surveillez les VENTES - ECLAIRS du vendredi

DURANT TOUTE L'ANNEE 1956, LA MAISON SPAIN VOUS OFFRE DES LIGNES REGULIERES A DES PRIX TRES, TRES AVANTAGEUX.

Chez SPAIN

POUR VENDREDI LE 2 MARS, NOUS OFFRONS :

AU RAYON DES ENFANTS



BALANCE DE MANTEAUX D'HIVER

Grandeurs asst. 2 à 16 ans
Valeur jusqu'à \$35.00

SPECIAL **\$12.95**



HABITS DE NEIGE POUR ENFANTS

3 pièces
Valeur jusqu'à \$20.00

SPECIAL **\$12.95**

LOT DE BONNETS

Laine et de corduroy pour enfants. Grandeurs 1 an à 10 ans. Couleurs asst.. Valeur jusqu'à \$2.95

SPECIAL **49c**

AU RAYON DE LA CHAUSSURE

Souliers bruns pour fillette.
Grandeurs 5 à 8 ans et de 8 1/2 à 1 1/2 ans
Valeur jusqu'à \$3.99

SPECIAL ECLAIR **\$1.49**

PARDESSUS D'HIVER POUR HOMMES

En cashmere de laine et en nylon avec fermeture éclair. Grandeurs 6 à 13.
Valeur jusqu'à \$6.65

SPECIAL ECLAIR **\$5.15**

AU RAYON DES HOMMES

Chemises blanches à collets ronds.
Grandeurs assorties

SPECIAL ECLAIR **\$3.49**

Sous-vêtement "Watson" interlock
Valeur régulière \$4.75

SPECIAL ECLAIR **\$3.49**

AU RAYON DU SOUS-SOL

Ustensils de cuisine en aluminium

GRAND SPECIAL ECLAIR **\$1.49**

Panier à vaisselle en caoutchouc

SPECIAL ECLAIR **\$1.49**

AU RAYON DE LA MARCHANDISE

A LA VERGE

Lot de coton uni couleurs assorties
Valeur 98c la verge

SPECIAL **2** vgs pour **98c**

Lot de coton imprimé et uni
Valeur 79c la verge

SPECIAL **2** vgs pour **75c**

AU RAYON DES DAMES

Playtex - valeur \$9.50

POUR **\$6.95**

Nappes 52 x 72

SPECIAL **\$1.95**

AU RAYON DE LA VERGE

Belles draperies couleurs assorties
Valeur jusqu'à \$2.50 la verge

Ne manquez pas de venir voir notre vaste assortiment

SPECIAL **\$1.50** la vg.

Frank Spain Cie Ltée

Qualité = Economie

PETITES ANNONCES

A VENDRE
Engin "International", 5 forces, en parfait ordre, prix \$150., aussi engin "Bridge E-Starcton", 1/2 force, \$20. S'adresser à 527, rue Joffre, tél. 3816.

LOGIS DEMANDE
Employé de C.I.P. demande logement, 4 ou 5 appts, possession immédiate ou dans un mois ou deux. Tél. 3838.

A LOUER
2 grands appts à louer, cuisine et chambre meublées pour couple sans enfant. S'adresser à 906, rue Roy, tél. 3921.

OFFRE D'EMPLOI
Dames, Filles, Hommes, désirant gagner \$35 à \$40 par semaine en travaillant 3 ou 4 soirs. Pour information, s'adresser à Mme Josette Bernier, C. P. 115, tél. 4168 jusqu'à 9 h. du soir.

A VENDRE
Petit poêle, idéal pour camp, marque Bélanger. S'adresser à Léopold Ruel, 723, rue Joffre.

A VENDRE
Croutes de merisier vert et croutes de bois sec. S'adresser à 320, rue St-Paul, tél. 2961.

ARGENT PERDU
Somme d'argent perdue lundi dernier. Rues St-Eugène et St-Joseph. Récompense. Tél. 2638.

A LOUER
Garage à louer, non chauffé, situé rue St-Benoît, tél. 2211.

La première envolée aérienne au Canada eut lieu à Baddeck, en Nouvelle-Ecosse, en 1909, six années après que les frères Wright eurent réussi leur première envolée à Kitty Hawk, en Caroline du Nord.

OFFRE D'EMPLOI
Mesdames, gagnez de beaux cadeaux tout en recevant vos parents et amis. Pour information, s'adresser à Mme Josette Bernier, tél. 4168 de 1 h. à 4 h. de l'après-midi.

Votre emploi actuel vous assure-t-il, en plus des nécessités quotidiennes, le confort, la réalisation de vos ambitions personnelles, le tout pour le bien-être de ceux qui vous sont chers? Vous désirez améliorer votre revenu? Alors

nous pourrions vous aider. Nous disposons d'une localité vacante, pour un homme ambitieux, anxieux de devenir indépendant et marchand prospère. Produits de la plus haute qualité et de réputation internationale. Produits annoncés nationalement dans les Grandes Revues. Pas de déboursés. Gros revenu dès le début. Crédit généreux aux personnes responsables. Automobile ou camionnette nécessaire, Entraînement aux frais de la compagnie. L'Aspirant devra être âgé de 25 à 55 ans. Ne manquez pas cette occasion, écrivez à la compagnie J. R. Watkins, Dept. Q-L-8, 350 St-Roch, Montréal, Québec.

Nous pouvons employer un homme consentant à travailler 7 heures par jour. Peut gagner \$60. par semaine et plus. Pas de limite d'âge. Doit pouvoir fournir bonnes références. Pour application, écrire immédiatement à M. F. Range, 350 St-Roch, Montréal.

EMPLOIS
Dames, filles ou hommes désirant gagner \$35 à \$40 par semaine en travaillant seulement 3 ou 4 soirs par semaine. Pour information: Mme Josette Bernier, C. P. 115, La Tuque. Tél. 4168.

A VENDRE
Poêle à bois, marque Bélanger, neuf, prix d'aubaine. S'adresser à Barnabé Boucher, 820, rue Roy, Tél. 2334.

A LOUER
Chambre à louer. S'adresser à 473, rue Desbiens. Tél. 2265.

BELLE OCCASION
Nous offrons la franchise exclusive, dans votre localité, pour la vente de VETEMENTS "BOND" FEMMES, FILLES DEMANDEES

PERDUS
Boutons de poignet et épinglette, dans étui, perdus rues St-Antoine, Neault, voie ferrée, rue Roy. Récompense promise. Tél. 3847.

A VENDRE
Camion 1/2 tonne modèle 1954. S'adresser à 366 Kitchener. Tél. 2415.

MESDAMES
Gagnez de beaux cadeaux en organisant des démonstrations "Nylon". Pour information appeler 4168.

A VENDRE
Mercury 1947 à vendre. Tél. 3967.

HORLOGERIE
Confiez vos réparations, d'horloges, montres, etc. à T. Paradis, Atelier d'Horlogerie, 591 rue St-Antoine, tél. 2142. La Tuque

A VENDRE
Bois de chauffage, sec et vert. S'adresser à 320, rue St-Paul, tél. 2961.

A VENDRE
Croutes de bois mou, 12 pouces, \$5.00 le voyage de 5 à 6 cordes, livré. Tél. 2135.

VOTRE REVENU est-il égal à vos besoins? Votre temps vaut \$2.00 et \$3.00 de l'heure si vous êtes capable et consentant à travailler, et à prendre des suggestions. C'est une position dans la vente, pour visiter clientèle au détail. Notre marchandise est annoncée nationalement dans Sélection du Reader's Digest. Pour application, écrivez à M. F. Granger, 350 St-Roch, Montréal, Qué.

CHAMBRE ET PENSION
Pour chambre et pension, adressez-vous à 779, rue Joffre.

SERVANTE DEMANDEE
Servante demandée. 1 journée ou 2 par semaine. Tél. 3014.

SPECIAUX 1-2-3-5 MARS

 <p>Saucisses fumées Maple Leaf 43c</p>  <p>Shortening Snowflake Spécial 2 pour 39c</p>  <p>Bacon tranché Maple Leaf 1/2 lb. 39c</p>  <p>KEEPS WITHOUT REFRIGERATION</p> <p>HANDY 1 1/2 LB. CAN Jambon cuit Bte de 1 1/2 lb. \$1.69</p>  <p>Saucissons Maple Leaf 35c</p>	<p>Papier de toilette Vogue 10 rouleaux69</p> <p>Soupe Lipton, Nouilles et poulet, 3 paq.33</p> <p>Shortening Snowflake 2 lbs39</p> <p>Blé d'inde en sauce choix, 2 btes29</p> <p>Pois et carottes Carrière 2 btes de 20 oz.33</p> <p>Farine à gâteaux Purity Blanc et Chocolat, les 2 pour49</p> <p>Spaghetti-Macaroni préparé sauce tomate par Campbell 3 btes35</p> <p>Pilchards grosses sardines Clover Leaf délicieux comme saumon pour repas maigre gross boîte29</p> <p>Jus de pommes Allen 2 btes de 20 ozs25</p> <p>Boudin au lait Ace grosse bte 28 oz.27</p> <p>Cire en pâte pour plancher, 5 btes 1 liv.89</p> <p>Kisses à la melasse sac cello29</p> <p>Réduction de 25 à 50% sur Sirops pour le rhume et médicaments.</p>	 <p>Pêches York 20 oz. 28c</p>  <p>Bologna 12 oz. 39c</p>  <p>Beurre de Peanut Verre 9 oz. 35c</p>  <p>Boîte géante 71c Economie de 20c</p>  <p>Beurre de Peanut Verre 9 oz. 35c</p>  <p>The NEW MAPLE LEAF PURE SOAP FLAKES REAL ECONOMY Géant avec ampoule électrique 83c</p>  <p>CHUM DOG FOOD 2 pour 27c</p>  <p>Blé d'inde Golden Corn 2 btes 39c</p>
--	---	---

Obtenez des COUPONS-PRIMES sur tous vos achats ou paiement entier à chaque paye.

Appelez Jean à 3917 département de la viande
Qualité - Bas prix - Service - Satisfaction



Maple Leaf Toilet Soap
2 grosses barres 23c



Kam 47c



Shortening Domestic Spécial 2 lbs 59c

BOUCHERIE-EPICERIE LA TUQUE Enr.

BIERE ET PORTER
J. A. BOUTET, PROP. JEAN BOUTET "BOUCHER"
Distributeurs des peintures "GLIDDEN" y compris le fameux SPRED SATIN

EPICERIE
TEL. 3434

325 - 327 ST-FRANÇOIS

BOUCHERIE
TEL. 3917

QUEBEC TELEVISION

Poste CFM - TV (Canal 4)

(Sujet à changements)

Cet horaire de télévision est publié avec les hommages de votre distributeur d'huile à chauffage FINA Y. Riberdy - Tél. 2727

Vendredi, 2 mars

- 3.30—Ouverture
- 4.00—A la bonne Franquette
- 4.45—Rendez-vous chez Paule
- 5.00—Cartoons
- 5.30—Grenier aux Images
- 6.00—Interview
- 6.15—Méli-Mélo
- 7.00—Parlons Sports
- 7.07—Nouvelles locales
- 7.15—Télé-Journal
- 7.30—Florian Zabach
- 8.00—Le Sport en Revue
- 8.30—Wayne et Shuster
- 9.00—C.G.E. Showtime
- 9.30—Le point d'interrogation
- 10.00—Cavalcade of Sports
- 10.45—Impromptu
- 11.00—News
- 11.15—Der. nouvelles et sports
- 11.25—Long Métrage Français "Les Contrebandiers de la Mer"

Samedi, 3 mars

- 10.00—Ouverture
- 10.30—Fon-Fon
- 11.00—Concert pour la jeunesse
- 12.00—Mire
- 2.00—Long métrage français: "Sciuscia"
- 3.30—Connaissez-vous la musique
- 4.00—Les récits du Père Ambroise
- 4.30—Pianos concertants
- 5.00—Tic Tac Toc
- 5.30—Les jeunes talents
- 6.00—Life is Worth Living
- 6.30—L'atelier
- 7.00—Parlons sports
- 7.07—Nouvelles locales
- 7.15—Télé-Journal
- 7.30—Soldiers of Fortune
- 8.00—Jackie Gleason Show
- 8.30—Stage Show
- 9.00—Chacun son métier
- 9.30—N.H.L. Hockey
- 10.45—Hebdomadaire sportif
- 11.00—CBC TV News
- 11.10—Der. nouvelles et Sports
- 11.20—Chicago Wrestling

Dimanche 4 mars

- 10.00—Ouverture Messe Grand Séminaire
- 11.00—Mire
- 1.15—Nouvelles
- 1.22—Parlons sports
- 1.30—St-Georges et ses amateurs
- 2.00—Source de vie
- 2.30—Les Idées en marche
- 3.00—Music Hall
- 4.00—Dieu parle aux hommes d'aujourd'hui
- 4.30—L'heure du concert
- 5.30—Disney Land
- 6.30—Les travaux et les jours
- 7.00—Parlons sports
- 7.07—Nouvelles
- 7.15—Antoni
- 7.30—La clé des champs
- 8.00—The Ed Sullivan Show
- 9.00—Cléopâtre
- 9.30—Télé-Théâtre
- 11.00—CBC TV News
- 11.10—Impromptu
- 11.35—This Week

Lundi, 5 mars

- 2.20—Ouverture
- 3.30—Ouverture
- 4.00—A la Bonne Franquette
- 4.45—Rendez-vous chez Paule
- 5.00—Kiddies Matinee
- 5.15—Willie Wonderful

- 5.30—La Vie qui bat
- 6.00—Horizons
- 6.15—Méli-Mélo
- 7.00—Parlons sports
- 7.07—Nouvelles locales
- 7.15—Télé-Journal
- 7.30—La balance d'argent
- 7.45—Départ
- 8.00—14 rue de Galais
- 8.30—Rigolade
- 9.00—Porte Ouverte
- 9.30—Théâtre Colgate Palmolive
- 10.00—Studio One
- 11.00—CEC TV News
- 11.15—Der. nouvelles et sports
- 11.25—Passe-partout

Mardi, 6 mars

- 1.30—Ouverture
- 2.00—Long métrage anglais
- 4.00—A la Bonne Franquette
- 4.45—Rendez-vous chez Paule
- 5.00—Cartoons
- 5.30—Les mystères de la planète
- 6.00—Interview
- 6.15—Film
- 6.45—Ici et là
- 7.00—Parlons sports
- 7.07—Nouvelles locales
- 7.15—Télé-Journal
- 7.30—Variétés Salada
- 7.45—Vous êtes témoins
- 8.00—Etrange mais vrai
- 8.15—Le clavier chanceux
- 8.30—Le Cap aux sorciers
- 9.00—Le Survenant
- 9.30—Histoire d'Amour
- 10.00—Pick the Stars
- 10.30—J. Larochelle et ses invités
- 10.45—Sur le vif
- 11.00—CBC TV News
- 11.15—Der. nouvelles et sports
- 11.25—Ma ligne maligne

Mercredi, 7 mars

- 3.30—Ouverture
- 4.00—A la Bonne Franquette
- 4.45—Rendez-vous chez Paule
- 5.00—Wild Bill Hickock
- 5.30—L'île aux trésors
- 6.00—Horizons
- 6.15—Méli-Mélo
- 7.00—Parlons sports
- 7.07—Nouvelles locales
- 7.15—Télé-Journal
- 7.30—Télé-casse-tête
- 7.45—Paquet présente
- 8.00—Pays et merveilles
- 8.30—La famille Plouffe
- 9.00—La lutte
- 10.30—C'est la vie
- 11.00—CBC TV News
- 11.15—Rendez-vous des sports
- 11.45—Der. Nouvelles et sports

Jeudi, 8 mars

- 2.30—Ouverture
- 2.40—Long métrage français
- 4.00—A la Bonne Franquette
- 4.45—Rendez-vous chez Paule
- 5.00—The Lone Ranger
- 5.30—La Terre est Ronde
- 6.00—Politique provinciale
- 6.15—China Smith
- 6.45—Rollande et Robert
- 7.00—Parlons sports
- 7.07—Nouvelles locales
- 7.15—Télé-Journal
- 7.30—Toi et Moi
- 7.45—Cuisine de la Bonne Humeur
- 8.00—Le Fil d'Ariane
- 8.30—Pour elle
- 8.45—Sans tambour ni trompette
- 9.00—Quatuor

L'ECHO DE LA TUQUE

- 9.30—Long métrage anglais
- 10.45—Impromptu
- 11.00—News
- 11.15—Der. nouvelles et sports

POTINS SPORTIFS

(suite de la page 8)

gardien pour La Tuque et celui de St-Tite. Les porte-couleurs de La Tuque ont négligé de se replier à la défensive et c'est pourquoi le pointage a été élevé. L'arbitre Tim Dougherty a infligé deux punitions au St-Tite et aucune à La Tuque.

Les gardiens de buts ont été très occupés. Bob Doré a effectué 38 arrêts à comparer à 35 pour celui du St-Tite.

St-Tite s'est montré opportuniste à la première période pour prendre une avance de 4 à 0. Le jeu n'a pas ralenti un seul instant durant la seconde période qui s'est terminée 6-2 en faveur de St-Tite.

La Tuque a furieusement attaqué dans le dernier engagement. Deux buts de La Tuque et quatre de St-Tite ont complété le pointage de 10 à 4.

(Au Collège)

Le Commerce est surpris 5 à 1 contre le Technique, lundi, le 27 fév.

Le club de "Buss" Jean causa une surprise et gagna par quatre points sur le Commerce. Fortin, 3 buts; Gingras, 1 et Doucet, 1 but, furent les compteurs pour le Technique. Pour le Commerce, Lejeune évita le blanchissage.

Le Technique a démarré rapidement pour s'assurer une victoire de 5 à 1 sur le Commerce. Alors qu'il restait 45 secondes de jeu dans la dernière période, une bataille quasi-générale éclata entre les joueurs. G. Gravel et G. Fortin s'en prirent, d'abord avec des mots, puis ensuite avec les poings. L'arbitre Tim Dougherty sépara vite les deux querelleurs et la partie s'est terminée sans autre altercation.

Le Technique remporte ainsi le semi-finale après trois joutes disputées sur la glace du Collège. La première partie finissait 5 à 3 pour le Technique; la seconde se terminait 5 à 1 en faveur du Commerce et, enfin le Technique remportait la troisième avec un compte égale à la deuxième mais les chances étaient renversées.

Le Technique affrontera maintenant les puissants du Scientifique, lundi prochain, le 5 mars, à l'Aréna. Venez voir le jeu de nos

jeunes.

Il y aura peut-être une partie d'exhibition donnée par le Collège contre La Tuque "All Stars", di-

manche prochain le 4 mars. A cette occasion, venez encourager votre équipe. A bientôt.

DE L'ARGENT

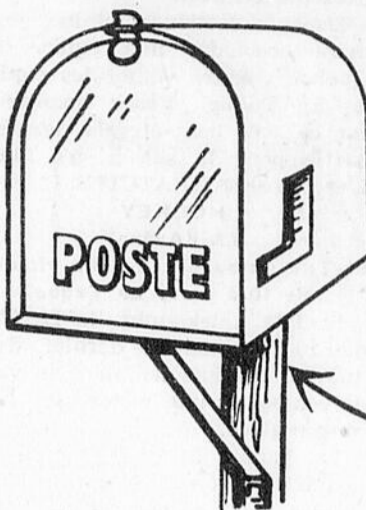

dans votre boîte à lettres

Voici comment vous pouvez vous procurer de l'argent rapidement, par la poste, sans quitter votre domicile. Adressez ce bon à HFC—Household Finance—pour obtenir tous renseignements, sans obligation de votre part.

Des prêts de \$50 à \$1,000 sont accordés rapidement, sans aucun délai

Si vous avez un revenu fixe et si vous pouvez faire des versements mensuels réguliers, vous répondez aux principales exigences de HFC. Les prêts sont généralement accordés sans endosseurs. Empruntez en toute confiance — par la poste — à la compagnie de prêts domestiques la plus importante et la mieux recommandée du Canada.

HFC HOUSEHOLD FINANCE

C. F. Milot, Gérant

590-6ième Avenue

Deuxième étage Téléphone 3349

GRAND'MÈRE, QUE.

DÉTACHEZ CE BON AUJOURD'HUI MÊME

Household Finance Corporation of Canada
590—6ième Avenue, Grand'Mère, Que.

Veuillez m'indiquer, sans obligation de ma part, comment je peux obtenir un prêt de \$_____ par la poste.

Nom _____

Adresse _____

Ville _____ Prov. _____

LA TUQUE RADIO SERVICE & T.V.

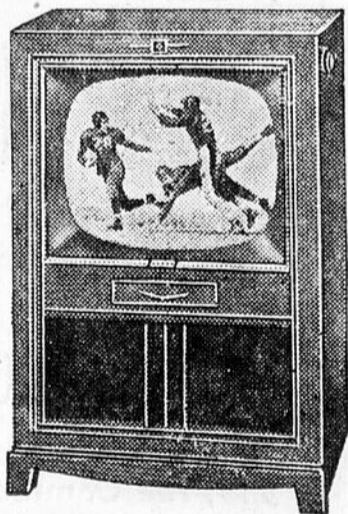

POUR VOS REPARATIONS DE TOUT GENRE — ACHATS D'APPAREILS DE TELEVISIONS, RADIOS, AMPLIFICATEURS, TUBES ET PIECES DE RADIO, PRENEZ D'ABORD CONNAISSANCE DE NOS PRIX ET DE NOS TERMES FACILES.

Vos troubles de réception ainsi que vos problèmes de communication sont notre gagne-pain.

Une foule de clients satisfaits sont notre meilleure garantie.

LA TUQUE RADIO SERVICE

398, St-Joseph (Coin St-Joseph et St-Benoît)

Tél. 3425

Si vous voulez boire et en êtes capable, c'est votre affaire...
Mais si vous voulez arrêter et n'en êtes pas capable, c'est notre affaire...

Voyez les

Alcooliques Anonymes, La Tuque
Alcooliques Anonymes

Tél. 3808

ou écrivez à:
poste restante La Tuque

SPORTS ET POTINS

BASKETBALL

Dans la finale du basketball mercredi, le 22 fév., le Dubois Propane égalisait ses chances avec l'Hôtel St-Louis lors d'une joute bouleversante et pleine de péripéties. L'Hôtel St-Louis, qui mena durant les trois quarts de la partie se vit acculer par les attaques répétées du Dubois. La première moitié de la joute se terminait 30-24 en faveur de l'Hôtel St-Louis. Le Dubois prit l'avance vers la fin de la partie et il réussit à finir la partie par un pointage de 57-51.

Les chances étaient égales alors que samedi, le 25 fév., eut lieu la joute décisive pour le trophée J. O. Dollaire. La brillante équipe de ballon-panier de l'Hôtel St-Louis a maintenant remporté le championnat de la finale en triomphant de ses adversaires, le Dubois Propane par le pointage de 55-40. L'Hôtel St-Louis gagne ainsi le magnifique trophée perpétuel J. O. Dollaire qui était entre les mains de la Dow, champions de 1955.

Albert Gignac, le scientifique capitaine-joueur de l'Hôtel St-Louis a de nouveau conduit son équipe à la victoire en conseillant merveilleusement les siens. Rock Bacon, Roger Ruel, Ricky Austin et Gilles Gravel ont aussi été formidables dans la victoire de St-Louis. Pour les perdants, Maurice Dallaire, Brian Braithwaite, Emile Brûlé, Ashley Sutor et Gerry Bouchard ont fait sensation pour le Dubois, mais leurs efforts, ont

été en vain.

La partie a fourni du jeu spectaculaire et les spectateurs assemblés au gymnase du Community Club pour voir les deux équipes à l'oeuvre ont souvent applaudi le travail des joueurs. Ceux-ci ont démontré beaucoup de rapidité et d'ensemble durant toute la partie.

Ceci clôture, une fois de plus, la saison de basketball pour cette année. Cependant, ne fermez pas les yeux. Il y aura encore du basketball et du meilleur que les années précédentes.

Dans la section féminine, le 3 mars prochain, une équipe de Québec viendra visiter les étoiles de La Tuque. Venez nombreux car ce sera peut-être la dernière partie pour la saison des filles. L'entrée sera GRATUITE.

**HOCKEY
(A l'Aréna)**

St-Tite s'assure une belle victoire de 10 à 4 sur La Tuque

St-Tite a triomphé de La Tuque 10 à 4, dimanche dernier, alors que ces derniers tentaient en vain de remporter une victoire sur leur propre glace.

La partie de cette journée a donné lieu à un duel continu entre les deux cerbères; Bob Doré, (Suite à la page 1b)

Partie de cartes

La partie de cartes mensuelle des Dames Patronnes aura lieu à l'Hôpital St-Joeeph mardi soir le 6 mars.

Les dames et demoiselles sont cordialement invitées. La secrétaire

Les chauffeurs...

(Suite de la page 1)

Je ne vois aucune utilité à se promener en ville le soir avec des lumières ouvertes au maximum; tous les manufacturiers d'automobiles ont mis sur leurs véhicules un ingénieux dispositif, placé d'ordinaire sur le plancher, et destiné à diriger les rayons lumineux sur le pavé. Ceux qui se plaisent à aveugler les autres automobilistes de leurs phares puissants sont un autre danger public et se classent encore parmi les chauffeurs de proie.

S'il y en a qui pèchent par excès de vitesse, d'autres pèchent par excès de lenteur; on prendra cette allure, par exemple, lorsqu'on a à ses côtés une jolie petite "gondole" pour qui on nourrit les meilleures espérances comme les pires sentiments; on a alors la sensation que le monde nous appartient et la rue aussi; on s'empresera même à stationner au beau milieu de la rue pour se débarrasser d'un témoin gênant en l'expédiant au théâtre

le plus rapproché. Certains chauffeurs de taxi et plusieurs "grosses poches", pleins de leur sottise suffisance, se classent dans cette catégorie de têtes folles ou chauffeurs dont le mot d'ordre est "ôte-toi que je passe".

Que dire de certains chauffeurs d'autobus qui, conscients de la grosseur et de la pesanteur de leur véhicule, ne respectent à peu près rien sur leur route, y compris leur horaire, l'arrêt réglementaire, et les lois municipales de la circulation; le fait de prendre ou laisser des passagers n'est pas une raison suffisante pour bloquer une entrée publique; heureusement, ce ne sont qu'exceptions, mais c'est une autre manière de se classer parmi les chauffeurs indésirables.

A tout événement, il serait souhaitable que nos autorités policières prennent des mesures drastiques pour mettre un terme à cette situation alarmante, et la population vous serait reconnaissante si vous soulagiez nos artères de ces chauffeurs indésirables.

Pic-Pic.

Chez les Filles d'Isabelle

Le 8 avril prochain, les Filles d'Isabelle célébreront le 10ième anniversaire de la fondation de leur Cercle à La Tuque. Au programme de cette journée toute spéciale, il y aura messe le matin à 11.00 a.m., initiation dans l'après-midi, et le soir, grand banquet à la Salle de l'Hôtel Royal. Pour clôturer la célébration de cet anniversaire en beauté et avec plus d'éclat, les Filles d'Isabelle auront le plaisir de présenter au public, lundi le 9 avril, (date à retenir) à la Salle de l'Ecole Centrale, à 8.30 p.m., la chorale des MIDINETTES de Shawinigan Falls dont la réputation n'est plus à discuter. Les billets seront en vente d'ici quelques jours. D'avance, les Filles d'Isabelle sollicitent votre encouragement et vous remercient de votre toujours si sympathique collaboration dans toutes leurs organisations.

D'autres détails vous seront donnés la semaine prochaine. Communiqué.

THEATRE LYRIC

**VENDREDI-SAMEDI, 2-3 MARS
LE SOLEIL BRILLE POUR TOUT
LE MONDE**

Charles Winninger, Arlene Whallen

IT'S A DOG'S LIFE

Jeff Richards, Jarna Lewis

REPRISE SAMEDI SOIR

A RACE FOR LIFE

(Cinéma en couleurs)

Richard Conte, Marie Alden

DIMANCHE-LUNDI, 4-5 MARS

"CORPS SANS AME"

(En couleurs)

Joan Crawford, Michael Wilding

MARDI-MERCREDI-JEUDI, 6-7-8 MARS

"THE VIOLENT MEN"

(Cinéma en couleurs)

Glen Ford, Barbara Stanwyck

VENDREDI-SAMEDI, 9-10 MARS

Programme double:

"THE LOOTERS"

Rory Calhoun, Julia Adams

"TERREUR SUR L'AVANT-PORT"

Robert Armstrong, Stephanie Bachelor

REPRISE SAMEDI SOIR

"MASTER PLAN"

Wayne Morris, Tilda Thamar

**ARCAND EST SYNONYME DE QUALITE
ET ECONOMIE**

Viandes de qualité (Steer) "Excellente"!

Rôti d'épaule, Boeuf haché, frais et extra maigre lb. 35c

Foie de lard lb. 25c

Pour le carême nous recevons du filet de poisson frais tous les jours.

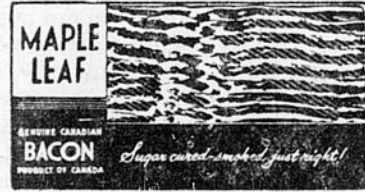

Bacon tranché Maple Leaf 1/2 lb. 28c



Saucissons Maple Leaf 29c lb.



Beurre de Peanut Verre 9 oz. 29 c



Shortening Domestic Spécial 2 lbs 59c



Kam 45c



Savon Maple Leaf 3/29c

Spéciaux très réduits

Papier ciré Hande-Wrap 29c

Jus tomates Heinz 48 oz. 31c

Chez Whiz Kraft 35c

Maple Leaf détergent format géant 65c

Saumon bte 1/2 lb. 28c

Soupes Lipton, Nouilles et poulet 3 paq. 33c

Farine Robin Hood paq. 7 lb. 51c

Légumes, choix complet

Patates No 1 du Canada N.B.

Sac 50 lbs \$1.09

J. A. ARCAND, BOUCHER-EPICIER LICENCIE

— SERVICE DE LIVRAISON —

539, rue Commerciale

Tél. 2705 et 2706

MEFIEZ-VOUS DES ESCOMPTES TRUQUES!!

VENEZ NOUS VOIR AVEC CONFIANCE, NOS CLIENTS SONT NOS AMIS

Pourquoi payer plus cher? Avant d'acheter vos meubles

CONSULTEZ

IRENEE LEFEBVRE

293, rue St-Joseph

La Tuque, Qué.

Tél. 3473

**POELES
BELANGER
McCLARY
KELVINATOR**

**SPECIALITE:
MOBILIERS
DE VIVOIR**

URBANISME...

Qu'est-ce au juste, et pourquoi un plan directeur?

(N.D.L.R.—Nous publions cette semaine une autre partie du mémoire que vient de dresser la Chambre de Commerce de La Tuque en marge de l'établissement d'un Plan Directeur pour notre ville. Nous invitons nos lecteurs à nous communiquer leurs impressions à ce sujet.)

(Suite de la semaine dernière)
III—LES AVANTAGES D'UN PLAN DIRECTEUR
 Les voies de dégagement

C'est probablement dans le domaine des communications que le Plan Directeur démontre d'une façon plus tangible son utilité. A l'époque où furent tracées les rues d'une ville comme La Tuque, on favorisait le tracé en "damier", c'est-à-dire, des rues parallèles, se croisant à angle droit. Sans tenir compte du volume de circulation qu'elles auraient à porter, on tra-

çait, par exemple toutes les rues étroites et dans l'autre sens, toutes les avenues plus larges. On a à La Tuque un exemple frappant du désavantage que présentent les rues toujours droites, comme autour du lac situé au centre de la ville. Ce quartier aurait été sans doute un des plus attrayants si on avait profité de ce rare phénomène que présente un lac au centre d'une ville, pour tracer tout autour des rues concentriques à différents paliers, avec façade des habitations regardant sur le lac.

On pourrait énumérer longtemps les frais et difficultés qu'ont occasionné ces rues bien droites et vallonnées, tels les murs de soutènement devant les propriétés, la circulation difficile l'hiver, station de pompage pour prévenir les inondations, etc., sans parler du coup d'oeil déplorable que présentent toutes ces propriétés tournant dos au lac. Un plan directeur prévient de telles erreurs pour l'avenir dans les nouveaux quartiers à développer. On déterminera que la largeur et l'épaisseur du pavage de telle rue servira soit à la circulation lourde ou soit à desservir un îlot d'habitations, les mesures variant considérablement selon le cas. On n'aura pas à refaire la surface défoncée d'une rue plus tard, on n'aura pas à exproprier les propriétés avoisinantes pour élargir, si on a prévu d'avance l'usage qu'on fera toujours de telle voie de circulation. Dans les quartiers habitation, on favorisera le tracé des voies courbes, expressément pour décourager la circulation, éliminant le bruit et les dangers d'accident du même coup.

Les prévisions dans le domaine de la circulation embrassent un territoire plus vaste que les limites de la ville. Le travail devra se faire en collaboration avec les autorités de la voirie provinciale. Ces dernières sont aussi intéressées à ne pas voir les routes régionales s'engouffrer dans des entonnoirs, à chaque ville traversée. Leurs conseils et aide financière peuvent se révéler inestimables.

Les compagnies de chemin de fer doivent également être consultées. Dans bien des cas, une voie d'évitement peut être déplacée ou enlevée et faciliter d'autant la circulation. Ce serait précisément le cas à La Tuque, avec l'ancien chemin de fer du Lac St-Jean. Mais les compagnies ferroviaires n'effectuent pas ces changements à la légère; elles agiront à condition que le projet demeure permanent et qu'on n'ait pas à revenir dans vingt et cinquante ans pour tout refaire encore une fois. Contre une telle éventualité, seul un Plan Directeur peut garantir.

La subdivision des lots
 Ici, le travail ne peut se faire qu'avec le territoire non habité. On peut prévenir la répétition de toutes les omissions et erreurs du passé. Après avoir considéré les endroits impropres à l'habitation, on considérera la dimension à donner aux lots ainsi que l'usage qui

devra en être fait selon les directives du zonage: habitation unifamiliale, commerce, industrie, parc ou école. On a déjà commencé à entrevoir des difficultés à La Tuque comme ailleurs, lorsque pour construire une école, on doit réduire la superficie d'un parc.

Les écoles

Les Commissions Scolaires possèdent habituellement des statistiques sur l'âge scolaire ou pré-scolaire des enfants dans une ville. Egalement dans quel quartier chacune de ces catégories habite, de même que les quartiers où la population vieillit et n'a plus de jeunes enfants à faire instruire. Si

ces renseignements sont incomplets, le Plan Directeur voit à les compléter, car ces statistiques sont indispensables pour le choix du site des futures écoles, de même que pour le genre d'école requis. Le Plan va encore faciliter le travail des autorités en indiquant les quartiers désignés à l'habitation et voir à réserver des terrains pour les écoles. On ne verra plus ces écoles construites sur les artères commerciales à circulation dense, ou encore voisinant les chemins de fer. Au contraire, elles seront au centre des centres d'habitation, à l'abri de tout danger et d'accès fa-

(Suite à la page 12)

Confiez vos réparations de radio en toute confiance à

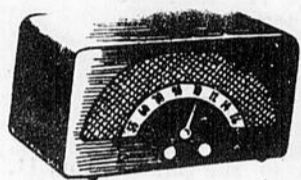

ROGER ALLARD



OUVRAGE GARANTI

PRIX MODIQUES

Un appel à 3 8 3 3 mettra fin aux ennuis qu'occasionne un radio défectueux.

Pour votre huile de chauffage appelez

A. R. LAMBERT LTEE

816, rue St-Antoine La Tuque Tél. 2495



A côté du Château Frontenac

MANOIR ENR.

21, Mont-Carmel, Québec (Coin Laporte)

Chambres luxueuses, bain privé, radio. Une vue magnifique sur le fleuve, la terrasse et le parc.

O. B. Beaulieu, propriétaire



LE PLUS POUR VOTRE ARGENT!

Complets et paletots tout faits ou sur mesures

*

Tissus et couleurs les plus nouveaux

*

Satisfaction assurée

*

TREPANIER & TRUDEL

Mercerie pour hommes

569, rue Commerciale La Tuque

VENDREDI SOIR

2 mars, à 8 h. 30

Ne manquez pas d'être présents à notre magasin.

Peut-être gagnerez-vous le prix que recevra le gagnant de notre concours.

UNE REDUCTION DE \$75.00

sur le prix du mobilier de cuisine chromé modèle 1956, qui est actuellement en démonstration dans notre magasin.

VOUS N'AVEZ QU'A VOUS PRESENTER AU MAGASIN

UN BILLET VOUS SERA REMIS GRATUITEMENT

Vous verrez en même temps notre nouvelle ligne d'ameublement modèle 1956.

Beaudoin & CIE

584, RUE REAL

MEUBLES NEUFS ET USAGES

ACHATS VENTES ECHANGES

LA TUQUE



Surveillez notre annonce la semaine prochaine

Quelques points ? ? D'INTERROGATION ? ? ?

Un instrument désuet

Il ne viendra à l'idée d'aucun chef syndicaliste, croyons-nous, de nier que la grève soit une arme. Et, à notre avis, une arme dangereuse. Or, c'est surtout pour faire la guerre que l'on se sert d'armes. Par conséquent, les ouvriers qui font la grève sont, à toutes fins pratiques, en guerre contre leurs employeurs.

Admettez-vous ce syllogisme? Ne vous semble-t-il pas irréfutable? Dans l'affirmative, ne croyez-vous pas de votre devoir de chercher à persuader les travailleurs autour de vous qu'ils ne devraient recourir à la grève qu'à la dernière extrémité? Et cela, dans leur propre intérêt.

Sans doute on plaidera à l'encontre de votre proposition que la grève est légitime dans de certaines circonstances. Bien sûr; mais la guerre également est parfois légitime, l'Eglise le reconnaît elle-même; il n'empêche que l'Eglise emploie toujours son influence à la retarder dans l'espoir de l'empêcher...

Au témoignage d'un publiciste catholique, M. Camille L'Heureux, du "Droit", d'Ottawa, la grève est illégitime si, notamment, elle a un caractère politique et est déclenchée par des meneurs étrangers à la profession; et si elle est accompagnée de violences, d'occupations d'usines, d'atteintes à la liberté de travail.

Si l'on accepte ces vues de M. L'Heureux et que l'on sache ce qui s'est passé en notre province depuis quelques années, on en viendra à la conclusion que la plupart des grèves furent illégitimes. Car nombre d'entre elles furent déclenchées par des "chefs syndicalistes" qui ne furent jamais des ouvriers et plusieurs furent accompagnées de violences, ou d'occupations d'usines, ou d'atteintes à la liberté de travail, ou de ces trois fléaux à la fois...

Les Caisses Populaires et l'habitation familiale

La Loi pour améliorer les conditions de l'habitation est administrée par le Gouvernement de la Province de Québec. Environ une cinquantaine de compagnies prêtent en vertu de cette Loi et cinq cent vingt-deux caisses populaires.

Des statistiques établissent qu'en vertu de cette Loi les Caisses populaires de la province de Québec ont consenti 7,406 prêts pour un montant de \$34,082,662.25. Ces prêts comportent un engagement pour l'Office du crédit agricole, service de l'habitation familiale de \$7,883,883.39. A date le dit service de l'habitation familiale a effectivement versé une somme de \$2,515,308.72 aux seuls emprunteurs des Caisses. Ces chiffres bien entendu ne se rapportent pas à ceux qui ont emprunté des compagnies d'assurance ou de fiducie éligibles.

Un tableau distribué récemment à différentes Caisses populaires de la province atteste que des prêts ont été consentis partout où il y a des Caisses ayant quelques disponibilités.

On remarque par exemple que les Caisses de l'île de Montréal ont consenti des prêts pour un montant de \$2,640,120.00 et que les Caisses de Québec, mais comprenant également Beauport, Charlesbourg, Giffard ont octroyé des prêts pour \$5,815,539.42. Les Caisses en dehors de ces deux régions ont intensément participé à l'exécution de cette Loi à Saint-Hyacinthe, à Montmorency Village, Thetford les Mines, Plessisville, à La Tuque, à Saint-Tite, à Lévis, comme à Saint-Frédéric de Drum-

mond et à Saint-Joseph dans le district de Jonquière, à Beauharnois, à Victoriaville et un peu partout.

Les compagnies de fiducie ou d'assurance continuent de prêter en vertu de la Loi provinciale de l'habitation mais les Caisses populaires dont les disponibilités sont accrues concourent de plus en plus à l'exécution de cette Loi. Elles ont ainsi accédé à la propriété des coopérateurs habitués à participer à un mouvement d'ensemble. Quoi qu'il en soit, la participation des Caisses populaires à la Loi pour améliorer les conditions de l'habitation est sans cesse croissante.

M. Duplessis donne l'exemple

On vient de signaler que l'hon. M. Duplessis, chef de l'Union Nationale et premier ministre de la province, siège depuis bientôt trente ans à l'Assemblée législative. Trente ans comme député du comté des Trois-Rivières et quinze à titre de chef du gouvernement. Ces deux chiffres de quinze et trente, accolés l'un à l'autre, ne sont pas sans inviter à réfléchir.

Quand on voit M. Duplessis à l'oeuvre, menant cent besognes à la fois, acceptant sans cesse des responsabilités nouvelles, payant de sa personne en vingt endroits, poussant à l'action autour de lui et donnant l'exemple, on se demande comment il tient le coup. Sans doute le premier ministre possède-t-il de l'endurance et une somme incroyable d'énergie, mais l'on ne doit point perdre de vue qu'il se prépara de longue main à sa tâche. C'est à force d'étude et de travail qu'il arriva.

On ne se rend pas toujours compte, le regardant agir, qu'il passa quinze années en Chambre à observer et batailler, se familiariser avec la procédure parlementaire, étudier les problèmes de la province et leur chercher solution, solliciter des collaborateurs autour de lui, en vue d'une orientation nouvelle à donner à la politique générale du Québec. Si M. Duplessis occupe aujourd'hui le poste de premier ministre, avec les résultats que l'on sait, on ne doit pas oublier qu'il passa quinze ans dans les rangs de l'Opposition, et qu'il dut gravir un à un les degrés qui le devaient conduire au sommet.

En d'autres termes, M. Duplessis travailla d'arrache-pied, levé tôt le matin, se couchant tard le soir, ayant un objectif et ne négligeant rien pour l'atteindre. Quand il conseille aux jeunes de travailler, d'étudier, de ne rien laisser au hasard, il sait ce dont il parle. Il est un vivant exemple pour la jeunesse, qu'il aiguillonne sans cesse, et pour laquelle il multiplia les centres de formation. Quinze ans premier ministre, mais quinze ans aussi dans une ombre relative, à se préparer, fourbir les armes, prendre patience en construisant l'aérodrome. C'est là la grande leçon à tirer de sa réussite.

HARRY BERNARD
Le Courrier de St-Hyacinthe

Prédication du carême à Notre-Dame de Paris

Après avoir prêché dix carêmes à Notre-Dame de Paris, le P. Riquet, s.j. cède sa place cette année à S. Exc. Mgr Blanchet, recteur de l'Institut Catholique de Paris, qui marche sur les traces de deux autres, recteurs, Mgr d'Hulst et Mgr Baudriallart. Mais ce sont surtout des religieux — dominicains, jésuites, oratoriens — qui prêchèrent les célèbres conférences de Notre-Dame. Trois d'entre eux établirent des records de longévité: le P. Félix, s.j., dix-huit ans, le P. Janvier, o.p., dix-neuf ans et le P. Monsabré, o.p., vingt-et-un ans.

Pour chaque 1,000 personnes employées dans l'industrie canadienne l'an dernier, 225 étaient des femmes.

Rencontres avec Dieu



En ce petit volume du chanoine Lionel Groulx, on trouvera la substance d'une retraite prêchée à des professeurs d'université, fin de carême 1955. RENCONTRES AVEC DIEU! Entendons par là quelques-unes des vérités fondamentales du christianisme où Dieu se porte à la rencontre de l'homme et où l'homme peut se porter vers Dieu: la foi, l'Eglise, la messe, le devoir d'état.

Quatre courts chapitres qui s'encadrent de deux autres: un premier, sorte de préambule qui établit la notion et la dignité du chrétien: un dernier, qui est un éloge du docteur de la vie spirituelle le plus reconnu aujourd'hui même, pour la modernité de sa doctrine: François de Sales, éloge prononcé devant les professeurs et élèves de la Faculté des lettres de l'Université de Montréal.

L'auteur ne dissimule pas ses sources. Il les énumère en toute franchise. On ne manquera pas de reconnaître toutefois un arrangement et un revêtement de la doctrine qui lui sont personnels. On en pourrait dire autant de sa façon de situer le problème religieux dans les grands courants de la pensée contemporaine. Le volume, joliment édité par Fides, se pare d'une couverture d'un symbolisme qui plaira.

RENCONTRES AVEC DIEU, par le chanoine Lionel Groulx, Montréal, Editions Fides (1956). En vente partout et chez Fides, 25 est, rue Saint-Jacques, Montréal. Prix: \$1.00.

Voici les gagnants du SEPTIEME CONCOURS BRADING

1er CONSOMMATEUR GAGNANT
M. Robillard, 3301 rue Henri-Bourassa, Montréal-Nord, Qué. gagne le premier prix, la bourse d'études de \$350.00, plus l'automobile Ford Customline sedan 1956.

1er DETAILLANT GAGNANT
A. Séguin, 3420 rue Moncelet, Montréal-Nord, Qué., remporte le premier prix, \$300.00 en argent.

Voici la liste complète des gagnants et des prix

Consommateurs

- E. Penfold, 993, rue Saint-Antoine, Montréal. \$150.00
- R. Allard, 3412, rue Lafontaine, Montréal. \$15.00
- M. Adrien Bédard, 24, rue Richelieu, Iberville, Qué. \$15.00
- M. Chs T. Sweeney, 57, rue Verchères, Beloeil, Qué. \$15.00
- M. Jean Marceau, 3440, rue Shuter, App. 11, Montréal. \$15.00
- Mme Geo. Lanouette, 64, rue du Sanctuaire, Cap-de-la-Madeleine, Qué. \$15.00
- Winnifred Perrott, Sweetsburg, Qué. \$15.00
- W. Pietras, 122, rue Sainte-Zotique, Montréal. \$15.00
- L. Pichet, 790, avenue Outremont, Outremont, Montréal. \$15.00
- M. Ben Perkins, 2444, rue Saint-André, Montréal, Qué. \$15.00
- J. Henri Majeau, 3960, rue Adam, Montréal. \$15.00

Détaillants:

- André Gauthier, a/s Taverne Prince, 981, rue Saint-Antoine, Montréal. \$50.00
- M. Ed. Allard, 1524, rue Aylwin, Montréal. \$20.00
- M. A. Larivière, Iberville, Qué. \$20.00
- M. Alfred Robillard, I.G.A. Store, Beloeil, Qué. \$20.00
- Taverne Central, 1450, McGill College, Montréal. \$20.00
- M. Augustin Robichaud, 186, rue Sainte-Lorette, Cap-de-la-Madeleine, Qué. \$20.00
- A. Bisillon et Fils, Cowansville, Qué. \$20.00
- Park Provisions, 6770, 28ième Avenue, Rosemont, Montréal. \$20.00
- Mme J. McGregor, 1295, avenue Van Horne, Outremont, Montréal. \$20.00
- Taverne Strand, rue Notre-Dame Ouest, Montréal, Qué. \$20.00
- M. Ricard, 1474, rue Jeanne d'Arc, Montréal. \$20.00

Participez au concours Brading dès aujourd'hui — Renseignements complets sur les formules d'inscriptions disponibles à votre épicerie licenciée ou tavernel

Dignes de votre Amitié!

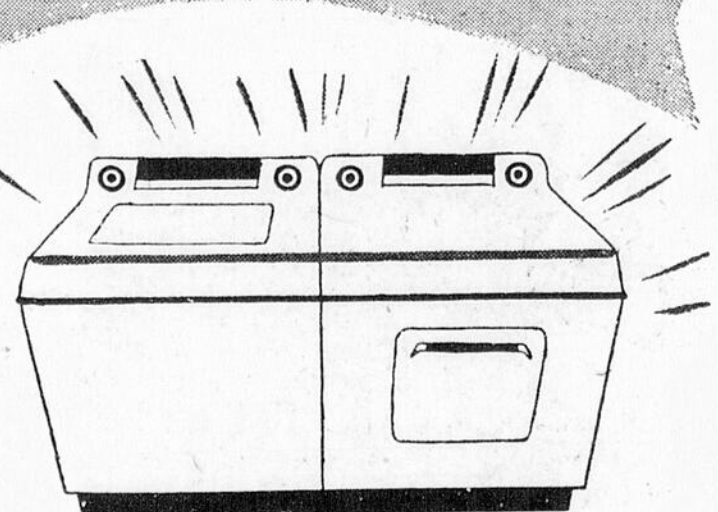

Voici le moyen d'alléger votre tâche. Assurez-vous les services de cette "paire d'amies": une lessiveuse et une sècheuse électriques, que vous mettez à l'oeuvre par une simple pression du doigt sur le commutateur.

Vous pouvez laver et sécher le linge par tous les temps, à toute heure du jour ou de la nuit. Plus besoin d'attendre que le soleil se montre, ni de vous échinier à côté d'une cuve, ni d'abîmer vos mains... Vous ne perdez plus de temps le jour du lavage. Vous confiez votre linge à ces aides précieuses, à cette "paire d'amies" que sont votre lessiveuse et votre sècheuse électriques: vous actionnez le commutateur... et vous n'y pensez plus!

DEMANDEZ UNE DÉMONSTRATION À VOTRE MARCHAND
PROFITEZ DES AVANTAGES DU
LAVAGE ET DU SÉCHAGE ÉLECTRIQUES
VOUS AJOUTEREZ... AUTOMATIQUEMENT... DES HEURES
D'AGRÉMENT À CHAQUE SEMAINE DE L'ANNÉE



Rénovez votre filerie et payez par mensualités faciles. Consultez votre marchand ou votre électricien sur les moyens de financer votre filerie électrique.

LA MAURICIE FUTURE RUHR DU CANADA

Tel est le titre d'un volume édité par la Société Historique Industrielle incorporée et lequel sera mis en vente d'ici quelques semaines.

Les journalistes de cette société ont pris des mois pour compiler les milliers de renseignements des plus intéressants publiés dans cette nouvelle édition avec des centaines de photographies.

NOTRE VILLE DE LA TUQUE A L'HONNEUR

Le Maire invite la population à collaborer

En effet depuis quelques jours, des journalistes-historiens de La Société Historique Industrielle Incorporée de Montréal, sont arrivés à La Tuque, afin de compléter leur travail de compilation des milliers de statistiques et des centaines de photographies qu'ils ont pris près de six mois à récupérer.

Dans le volume "La Mauricie — Future Ruhr du Canada" qu'édite la Société Historique Industrielle Inc., on trouvera, avec une foule de renseignements intéressants, l'histoire de nos plus importantes maisons d'affaires. C'est un magnifique témoignage de nos progrès et de nos relations dans le domaine industriel et commercial; progrès et réalisations qui ont permis à notre Région de la Mauricie, d'assumer un rang supérieur dans l'économie canadienne.

Cette Société se spécialise dans les éditions relatives à l'histoire industrielle et commerciale du Québec. Elle vient justement de terminer un volume de 420 pages sur la Cité des Trois-Rivières et au début de janvier 1956, elle lançait sur le marché, la deuxième édition d'un volume contenant plus de 564 pages sur la Cité de Québec.

Dans une lettre qu'il adressait à la Société Historique Industrielle Inc., Son Honneur le Maire J. O. Dallaire, assurait la Société qu'il lui fait un grand plaisir de souhaiter la bienvenue aux journalistes qui devront visiter nos principales maisons d'affaires et qu'il n'hésite pas à encourager nos concitoyens à les recevoir avec l'hospitalité proverbiale des gens de La Tuque. Monsieur le Maire ajoutait de plus, "Je voudrais toutefois vous dire combien nous sommes heureux de voir des journalistes de votre envergure s'intéresser à ces problèmes dont trop de citoyens sous-estiment l'importance et les conséquences sur leurs propres intérêts".

M. Louis Dostie, journaliste et commentateur radiophonique bien connu dans notre région, insiste sur le fait que la Région de la Mauricie est appelée à se développer à une si vive allure, que bientôt, elle deviendra la plus importante de toute la Province. La construction du nouveau pont sur le fleuve St-Laurent en face des Trois-Rivières, la continuation de la route La Tuque-Lac St-Jean, en plus de l'arrivée de plusieurs nouvelles industries dans notre région depuis quelques années contribuent en large part à ce développement.

Cet élan véritablement extraordinaire et cet essor promettent

"ISE NAHOTEN ISEWERE NE KENTO NOK ISE TSIONQWE ONWE KEN?"

"Ise Nahoten Isewere ne kento nok ise tсионqwe onwe ken?"

Il se peut très bien que ce soit là les premiers mots qu'entendit Jacques Cartier lorsqu'il arriva au Canada. Avouez que comme accueil, c'est plutôt déconcertant, surtout lorsque vous ne comprenez pas un traitre mot de ce que vous dit votre interlocuteur qui, de son côté, ne connaît rien de votre langue. Alors que faire? Ce bon Jacques Cartier a dû trouver la solution pour se faire comprendre puisque vous lisez aujourd'hui cet article et que moi je l'ai écrit.

Nos manuels d'histoire ne se sont jamais préoccupés de nous expliquer comment les indiens et Jacques Cartier étaient arrivés à se comprendre. Ils y sont certainement parvenus puisqu'ils se sont déclarés la guerre.

Cette lacune à notre éducation sera comblée pour tous ceux qui se rendront au Palais du Commerce, du 16 au 25 mars, alors que le Salon du Sportsman de Montréal présentera, entre autres attractions, le grand Chef Poking Fire et ses indiens qui reconstitueront l'historique rencontre de Jacques Cartier et du comité de réception qui l'accueillit sur la terre canadienne.

Il est vrai que les renseignements que les indiens pouvaient lui fournir sur la ville de Montréal étaient assez limités, puisque l'administration d'alors n'avait pas encore songé à rendre les rues à sens unique, à limiter la vitesse des véhicules et à interdire le stationnement précisément là où il vous faut vous arrêter. Il fallait tout de même que chacun fasse connaissance et comme il n'était pas question d'échanger de cartes de visite, ils devaient au moins faire les présentations d'usage.

Comment s'y sont-ils pris? Quels signes ou quel système ont-ils employé? C'est ce que le grand Chef Poking Fire vous fera savoir au cours du Salon du Sportsman de Montréal qui, nous le répétons, aura lieu du 16 au 25 mars au Palais du Commerce.

Une autre des attractions du Salon du Sportsman de Montréal consistera dans la présentation d'oiseaux et d'un corbeau qui parlent. Avouez qu'on ne rencontre pas de tels phénomènes dans tous les arbres et même si cette nouvelle peut paraître un peu surprenante, c'est tout de même une cu-

Remise du trophée Dallaire aux champions de la Ligue de Basketball



Photo prise samedi soir dernier, à l'issue de la finale de la ligue de basketball locale, et montrant les nouveaux détenteurs du trophée J. O. Dallaire. De gauche à droite: Ricky Austin, Jacques Fortin, S. H. le maire J. O. Dallaire, qui présente son tro-

phée à Albert Gignac, capitaine de l'Hôtel St-Louis, les nouveaux champions, Roger Ruel, Eric Adams, Rock Bacon, Gilles Gravel et Brian Braithwaite, capitaine de l'équipe Dubois. Photo - Studio Genest

riosité qu'il vaut la peine de voir et d'entendre. Le corbeau surtout est d'une loquacité remarquable et ferait honte à la meilleure comédienne du quartier. Si vous ne le croyez pas, nous vous conseillons de vous en rendre compte par vous-même en vous rendant au Palais du Commerce, du 16 au 25 mars, pour la nouvelle édition du Salon du Sportsman de Montréal qui promet de dépasser en importance, en intérêt et en splendeur, tout ce qui a été fait jusqu'ici.

Surveillez bien votre journal, vous y verrez annoncé les exhibits, les spectacles et les attractions sensationnelles qui vous permettront de passer une après-midi ou une soirée agréable, instructive et amusante.

P.S. — Au cas où vous vous demanderiez encore ce que veut dire

le titre, voilà traduit en français Cartier: "Que venez-vous faire moderne ce qu'entendit Jacques ici, vous? Etes-vous des indiens?"

LE MANOIR BEAUMONT

Shawinigan Falls

Tél. 4428

RENE BEAULAC, PROPRIETAIRE

vous invite lors de votre passage à Shawinigan

Prix spécial pour fin de semaine.

DUPLESSIS a aidé à résoudre un GRAVE PROBLEME SOCIAL



La crise du logement a été un des nombreux problèmes dont l'hon. Maurice Duplessis a hérité du régime libéral en 1944.

La situation était grave. Il importait de trouver une formule devant favoriser la construction en masse de maisons familiales. M. Duplessis passa une loi en vertu de laquelle le Gouvernement s'engageait à rembourser un intérêt de 3% sur le taux des emprunts hypothécaires. Une somme de 65 millions fut mise à la disposition des emprunteurs éventuels.

Les engagements actuels du Gouvernement Duplessis, en vertu de cette loi, s'élèvent à près de 60 millions.

Les prêts hypothécaires consentis par les Caisses Populaires et les Compagnies d'Assurances s'élèvent à environ 200 millions.

Au 1er janvier dernier, 28,622 chefs de familles avaient profité de cette loi qui a permis la construction de 24,569 maisons familiales et 4,053 maisons à deux logements, abritant en tout 119,769 personnes.

Le PETIT PROPRIETAIRE compte sur DUPLESSIS et SON GOUVERNEMENT

Bon Premier



Le HOCKEY est bon premier en popularité parmi les sports d'hiver dans la province de Québec.

Après une joute de hockey intéressante rien n'est aussi délicieux que la bière DOW, bonne première en popularité auprès des connaisseurs du Québec.

Bonne Première...

La bière



DOW EST LA SEULE BIÈRE 'CLIMATISÉE'

Urbanisme

(Suite de la page 9)
 On pourra voir, par ricochet, la construction domiciliaire stimulée, par le fait qu'une école sera éventuellement construite à tel endroit.

Les parcs

La proximité des montagnes et des forêts, les nombreux lots vacants, l'étendue de la ville avait peu favorisé, jusqu'à ces derniers temps, l'établissement de parcs et terrains de jeux à La Tuque. L'occupation des lots et l'urbanisation de la population commencent à créer un besoin qui va se révéler de plus en plus aigu. Avant d'aborder l'étude des parcs, il faut faire une distinction entre les différentes catégories de parcs.

On a aujourd'hui, par exemple, ces terrains limités en étendue, mais situés dans un îlot d'habitations. Ces espaces pour bambins (tots lots) se retrouvent presque uniquement dans les nouveaux centres résidentiels, mais on devra de plus en plus considérer leur établissement et leur entretien dans l'avenir. Nous avons ensuite les terrains de jeux, plus vastes et comportant des facilités et équipement d'amusement pour enfants plus âgés. Il y a encore les parcs d'athlétisme pour les adolescents et les plus âgés, où on peut pratiquer les sports sur une grande échelle. On a enfin les parcs pour excursions de familles et pique-niques et même les parcs de repos, facilitant la marche isolée des bruits, pour les personnes âgées. On doit même prévoir les centres pour toute la population: stades de balle, arénas, etc., etc. Tous ces endroits doivent être prévus et situés aux endroits les plus favorables. Sinon, la municipalité devra plus tard, sous la force des pressions causées par le besoin, dépenser des sommes immenses pour obtenir ces terrains, ou retarder l'érection de ces centres de divertissement faute de fonds pour acquérir les emplacements.

Les utilités et services

Les compagnies d'utilité publique sont directement intéressées dans l'établissement d'un plan directeur. On comprend que les compagnies d'électricité, de téléphone, d'aqueduc ont avantage à connaître d'avance la demande dans telle direction pour installer leur canalisation. Le zonage peut obliger à enfouir les fils sous terre, éliminant ces laideurs dans les quartiers neufs. La municipalité peut économiser en posant des canalisations d'égout ou d'aqueduc ni trop petites ni trop grosses selon l'occupation éventuelle de

chaque quartier.

Circulation et stationnement

La Circulation et surtout le stationnement causent déjà des maux de tête à toutes les villes en attendant de progresser très bientôt en malaise chronique de stangulation.

La plupart des municipalités, lorsque la pression est trop forte s'attaque de la même façon au problème: on impose des restrictions (e.g.) feux rouges, lignes blanches, parcomètres, sens unique, etc. Ces demi-mesures ne créent qu'un soulagement temporaire. Tôt ou tard il faut adopter d'autres mesures car dans un certain espace, il ne peut circuler et stationner qu'un certain nombre fixe d'automobiles. Ensuite on élargit des rues s'il y a encore un espace entre les trottoirs. Ceci peut amener un certain soulagement mais pour une période limitée seulement. Vient un temps où il faut se rendre à l'évidence et exproprier à prix exorbitant pour élargir, ouvrir des rues et créer des parcs de stationnement. Comme les municipalités n'ont pas toujours l'argent disponible, ce qui arrive en pratique, c'est que le commerce sert des quartiers qu'on lui avait réservé pour s'établir aux entrées des villes, entraînant avec lui les populations qui s'y groupent à leur tour. Il s'en suit une dépréciation des immeubles dans les quartiers désertés: pertes de revenus pour la ville et les propriétaires de ces établissements. On remplace par des constructions neuves éloignées, rues, égouts, trottoirs, aqueducs à construire, d'où augmentation des dépenses pour la ville. On voit le cycle dangereux qui est déjà en voie d'exécution un peu partout.

Personne n'est assez naïf pour croire qu'à La Tuque le problème ne se pose pas. Les hommes d'affaires, les premiers à souffrir dans de tels cas, devraient être les premiers à demander les mesures qui s'imposent.

Seul un plan directeur peut sortir une ville de ce malaise. Avant d'effectuer des dépenses pour élargir telle rue, on devait être assuré que c'est bien celle-ci et non une autre qui est désignée à devenir voie principale. Ici on ne juge plus au plan individuel, c'est l'ensemble qui compte. On pourra constater un fort soulagement par exemple dans telle rue, lorsqu'on aura ouvert une voie de ceinture par exemple, lorsqu'on aura canalisé le transport lourd dans telle autre. Le plan prévoiera des accès aux usines, des sorties de ville adéquates, et des espaces de stationnement réglementés, obligeant les futurs propriétaires de théâtre,

tionnement aux endroits stratégiques.

Dans bien des cas, on imposera magasins, hôpitaux, hôtels et autres endroits publics, à prévoir une zone de stationnement, proportionnée à l'importance de l'édifice, avant d'accorder un permis de construction. Après tout, ces entreprises tirent leur revenu d'une clientèle voyageant en automobile et il n'est que juste qu'elles absorbent une partie du coût du stationnement.

Autres domaines

Le Plan Directeur prouve son utilité dans bien d'autres domaines.

Souvent imité... jamais dépassé,

le spécialiste O'BRIEN FOURRURES, donne à sa clientèle grandissante le bénéfice d'une expérience de plus de vingt ans dans le commerce de la fourrure exclusivement.



Freddie O'Brien

contribue à la réputation de la maison O'BRIEN apportant au service de ses clients anciens et nouveaux une connaissance approfondie de la FOURRURE... ses tendances au point de vue modes, ses nombreuses variétés au point de vue QUALITE, ses justes prix au point de vue VALEUR suivant les fluctuations du marché local et étranger. Pour tout connaître sur le castor, le mouton de perse, le rat-musqué, la loutre, le vison, etc... Allez rencontrer M. O'BRIEN chez

O'Brien Fourrures

523, St-Antoine, La Tuque. Ses renseignements vous seront utiles en tout temps.

nes, comme dans le zonage, les entrées de ville (banlieues, l'évaluation, la construction, etc.). Il est nécessaire parce qu'une ville progressive ne cesse de se développer. En se faisant, le processus doit

s'accomplir avec méthode et le plus économiquement possible, tout en assurant aux citoyens le maximum de sécurité, de confort et de bien-être.

(A suivre)

DUBOIS MOTOR SALES

Distributeurs des produits BRITISH-AMERICAN OIL



Pour votre huile de 2752 ou 3353 chauffage téléphonez à pour livraison rapide.

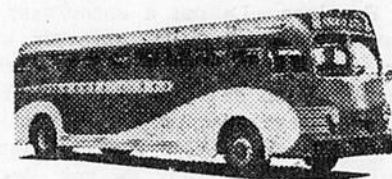

VOYAGEZ PAR LES AUTOBUS CARIER ET FRERE LEE

pour

... GRAND'MERE ... SHAWINIGAN FALLS ... TROIS-RIVIERES ... MONTREAL

Trois départs de La Tuque tous les jours

5 h. 45 du matin
 10 h. 45 de l'avant-midi
 5 h. 45 du soir

Pour informations, téléphone 3443

PARTICIPEZ AU CONCOURS "NOUVELLE BRADING"

pour gagner des Ford 1956, bourses d'études et plusieurs prix en argent

TOUTES LES DEUX SEMAINES

Voici tout ce qu'il vous suffit de faire Complétez simplement les deux mots du slogan BRADING:

B au R pour une saveur plus veloutée

Lisez attentivement les règlements qui paraissent au verso de la formule d'inscription et postez votre réponse à:

CONCOURS "NOUVELLE BRADING" C. P. 8900, MONTREAL

NOM Adresse

Nom et adresse du licencié ou de l'employé de qui vous achetez vos produits Brading:

ACHETEZ LA BIÈRE BRADING — CONSERVEZ LES CAPSULES BRADING POSTEZ VOTRE FORMULE D'ENTRÉE AVEC SIX CAPSULES, (ce qui vous donnera droit à l'une des 12 surprimes dont une auto Ford Sedan Customline 1956)

Nous vous encourageons à vous servir de la formule du journal pour vous inscrire ou à vous en procurer une chez votre licencié, épicerie, taverne ou hôtel.

Pour plus ample information, téléphonez à votre agent local BRADING,

HENRI GILBERT — 460, rue Tessier — Tél. 3111

Vérification DU CONTRÔLE GRATUITE DE LA SUSPENSION



Les **MEERS** pour le CONTRÔLE de la SUSPENSION
 Demandez les **AMORTISSEURS DE CHOCS CHRYCO Oriflow**

DUBOIS MOTOR SALES

Au Conseil municipal

(Suite de la page dix)
writers' Association.

ADOPTÉE.

No 7512. PROPOSE par M. Thomas Harvey, secondé par M. Alfred Bolduc et résolu:

QUE le gérant soit autorisé d'acheter de la Simard Incorporé, un balai de rue, de marque "Wayne" avec contrôle motorisé, modèle 1-450, le tout conforme à la soumission officielle du 17 février 1956, pour un montant de \$10,720.00.

ADOPTÉE.

No 7513. ATTENDU que les avocats pratiquant à La Tuque: Me C. R. Ducharme, C.R., M.A.L., Me Georges Roy et Charles-Henri Boudreau, ont préparé un MEMOIRE détaillé qui a été transmis sous signature de Me C. R. Ducharme, à l'Hon. Antoine Rivard, Solliciteur-Général de la Province de Québec, en date du 14 septembre 1954, à l'effet de demander l'organisation d'un Greffe de la Cour Supérieure à La Tuque et la nomination d'un Protonotaire qui aurait charge d'émettre les brefs et de recevoir les rapports des actions dans les causes ayant pris naissance dans le district électoral de Laviolette, appartenant au district judiciaire de Québec, dont copie a été envoyée à la Ville et trouvée en tous points conforme et dont les raisons y mentionnées le conseil fait siennes;

ATTENDU qu'également une demande élaborée a été faite par l'entremise de Me Georges Roy au nom des membres du Barreau de La Tuque, à M. Charles-Edouard Cantin, assistant-Procureur-Général-Suppléant, en date du 17 novembre 1954, lesquels considérants le conseil fait siens;

ATTENDU qu'il s'agit d'une mesure d'ordre et de services publics qui intéresse au plus haut point le Conseil municipal comme toute notre population, ainsi que les résidents qui demeurent dans le vaste territoire judiciaire de La Tuque;

ATTENDU qu'il est maintenant devenu nécessaire de faire un changement à la situation actuelle, pour améliorer le rouage administratif judiciaire dans la Ville

de La Tuque et ses alentours, et qu'il s'avère plus impérieusement que jamais, dans l'intérêt des justiciables, d'avoir chez nous, un Greffe de la Cour Supérieure sous l'autorité d'un Protonotaire qualifié pour exercer les pouvoirs qui lui sont reconnus par le Code de procédure civile;

ATTENDU que le Conseil municipal de La Tuque appuie fortement par les présentes la demande légitime faite par les membres du Barreau à cette fin;

IL EST EN CONSEQUENCE proposé par M. l'Echevin Maurice Larouche, secondé par M. l'Echevin Antonio Bilodeau et résolu unanimement:

QUE le Conseil municipal de la Ville de La Tuque appuie en tous points les demandes faites par Mes C. R. Ducharme et Georges Roy; et que copie de la présente soit transmise à l'Hon. Maurice Duplessis, Premier Ministre et Procureur-Général, à l'Hon. Antoine Rivard, Solliciteur-Général, à M. Charles-Edouard Cantin, Assistant - Procureur - Général-Suppléant, à M. Robert Côté, protonotaire du District de Québec, ainsi qu'aux avocats de La Tuque.

ADOPTÉ UNANIMEMENT.

No 7514. Le règlement No 397 ordonnant la fermeture d'une partie de la rue Castelnau, entre les rues Paquin et St-Zéphirin, a subi deux lectures.

PROPOSE par M. Antonio Bilodeau, secondé par M. Norbert Ringuette et résolu:

QUE le règlement No 397 ordonnant la fermeture d'une partie de la rue Castelnau, entre Paquin et St-Zéphirin, soit adopté tel que rédigé.

ADOPTÉE.

M. Norbert Ringuette donne avis qu'à la prochaine séance du conseil il proposera un règlement pour amender celui No 395 de zonage, quant au lot No 26-438-Q sur la rue St-Louis, pour qu'à l'avenir ce lot soit zoné commercial au lieu d'industriel. M. le Maire fixe la votation sur ce règlement pour les 21 et 22 mars prochain, quant au Referendum qui sera tenu dans le bureau du Greffier.

M. le Maire avant de clore l'assemblée dit: Il me fait plaisir de féliciter les échevins pour les ré-

solutions importantes qu'ils ont passées, non seulement ce soir, mais depuis quelques mois. Le Conseil des Trois-Rivières vient de féliciter le conseil de La Tuque, et je crois que c'est également mon devoir de féliciter le conseil pour le beau travail et support qu'il m'a donnés depuis 7 mois. Vous venez d'acheter 2 grosses machines, un camion à incendie moderne et un balai mécanique. Ce sont deux magnifiques machines qui vont faire l'honneur de la ville. Entr'autre notre machine à incendie va servir comme modèle de démonstration lors du prochain congrès des policiers. Nous avons

acheté une sanivan neuve, des camions neufs pour nos trottoirs, et nous avons acheté toutes ces machineries sans endetter la ville. Nous l'avons fait grâce à la politique d'économie, grâce aussi à une petite augmentation de nos revenus, et je puis vous affirmer que nous terminerons l'année fiscale sans déficit. De nombreuses municipalités dans le coeur du Québec ne sont pas en aussi bonnes postures financières que la notre. Elles terminent leur année fiscale avec des déficits, d'autres sont obligées d'augmenter leurs taxes, mais ordinairement le travail ac-

compli par le conseil compte pour quelque chose, et c'est pourquoi je considère que vous méritez des félicitations que vous avez reçues du conseil des Trois-Rivières, et que j'aurais dû vous adresser avant aujourd'hui.

M. Thomas Harvey fait remarquer que nous avons de très bonnes machineries, mais qu'il reste encore l'ambulance et demande à M. le maire où nous en sommes. M. le Maire informe le conseil que la chose a été soigneusement étudiée, et que nous aurons bientôt une nouvelle ambulance. La séance est alors levée.



DU NOUVEAU!

Poli à argenterie de marque

"International"

présenté par le plus important manufacturier d'argenterie au monde.

Ce produit magique n'endommage pas l'argenterie, redonne vite un fini brillant et ne fait pas tort aux mains. Vous ne frottez que légèrement mais la triple action de ce nouveau produit vous donne des résultats merveilleux.

Bouteilles de 8 onces 75c
Bouteilles de 16 onces \$1.25
en vente chez

**J. C. LAPORTE,
M.H.B.**

HORLOGER-BIJOUTIER
Inspecteur officiel du C.N.R.
309, rue Saint-Joseph

VENTE D'ECOULEMENT CHEZ OSSOF

Nous continuerons à écouler notre marchandise sans réserve.

H. OSSOF 543, rue St-Louis

A VENDRE

Maison comprenant local pour commerce et loyer en haut. Très bonnes conditions.

**LA COMPAGNIE BROCK
ENGINEERING MANUFACTURING
LIMITED**

représentante au Canada de la Compagnie de Fournaises THATCHER, spécialiste en chauffage depuis 1850, et M. Paul-Emile Grenier, représentant exclusif pour la Mauricie, ont le plaisir d'annoncer à la population de notre ville que M. Roger Létourneau est le seul représentant autorisé à La Tuque en ce qui concerne la vente, l'installation, les accessoires et le service des fournaies à l'huile THATCHER.

GARANTIE DE 10 ANS

Au service de la population 24 heures par jour

Tél. 2227

ROGER LETOURNEAU

Entrepreneur en plomberie et chauffage

527, rue Saint-Antoine

Tél. 2227

Agent aussi pour fournaies et brûleurs ZENITH ainsi que brûleurs BOSTON BREEZE pour poêles.

FRANK SPAIN CIE

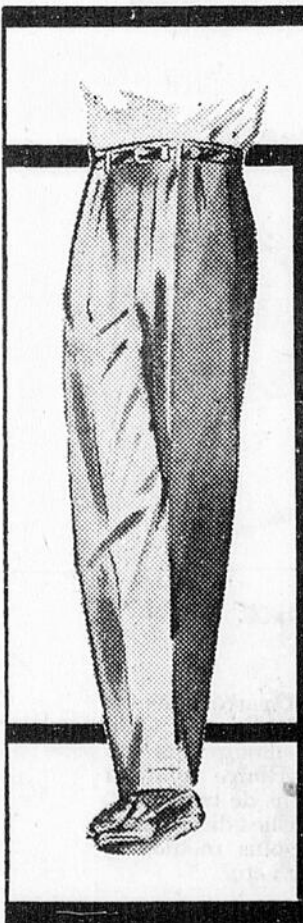

présente

les pantalons

prêts à porter

Tip Top Tailors

offrant tous les détails nouveauté des modèles les plus coûteux et exécutés dans des tissus de qualité.

Venez les voir et les essayer dès aujourd'hui

\$00⁰⁰

FRANK SPAIN CIE LTD.

**Tip
Top
tailors**

POUR VOUS, MESDAMES!

Nous avons en ce moment dans nos vitrines un choix de bijoux d'été de toutes les teintes et pour tous les goûts, qui s'harmoniseront parfaitement avec votre nouvelle toilette.

Faites votre choix dès maintenant.

BIJOUTERIE R. PILON

588, rue Saint-Antoine

**Bernard
Montpetit
FOURRURES**
Incorporée

PLUS DE \$20,000.00 DE FOURRURES

**dans les manteaux longs, manteaux courts et étoles
doivent être vendus d'ici le 15 mars.**

Venez profiter de nos bas prix.

571, RUE COMMERCIALE TEL. 3773 LA TUQUE

Succursales à :

- VALLEYFIELD
- BEAUHARNOIS
- ST-JEROME
- ST-HYACINTHE
- SHAWINIGAN FALLS
- LA TUQUE
- MONTREAL

Concours de bridge — Chevaliers de Colomb
5e séance, 27 février

1. Mmes D. Belisle et L. Perron	3	7660	3
2. MM. A. Filion et C. Filion	3	6440	1
3. A. Delisle et F. Cossette	3	4720	7
4. M. et Mme C. Parsons	3	4460	19
5. Mmes R. Paquin et T. Riendeau	3	4330	8
6. M. P. E. Patry et Mme R. Marceau	3	3950	18
7. Mmes T. Delisle et D. Nadeau	3	3330	21

Gagnants de la 5ème séance: Mmes D. Bélisle et L. Perron.
Prix de présence 5ème séance: Mme A. Turgeon et Mlle C. Gauthier.

Nouvelles du Community Club

Une promesse et une promesse. La semaine dernière nous avons promis de donner en détail les résultats des deux tournois de Badminton qui ont eu lieu au Community Club. Les voici:

SAMEDI 18 FEV. SHAWINIGAN FALLS VS LA TUQUE
DOUBLES MIXTES

La Tuque	Shawinigan Falls
Roger Chiasson, Mlle G. Fortin vs P. Mills et Mlle O. Piccinin	13-15 6-15
Tom Braithwaite et A. Matte vs E. Tremblay et Mlle P. Nault	15- 9 15-11
W. Rice et Mrs W. Rice vs M. Trudel et P. Wheelan	15- 6 15- 8
D. Armstrong et Mrs G. Matte vs Mlle G. Lambert et M. Lafrenière	15- 4 15- 1
R. Haché et Mlle M. Tremblay vs Mlle O. Piccinin et N. Bajah	15- 2 15- 0
B. Mooers et Mlle S. Chrysler vs Mlle D. Aboud et M. Tomlinson	15-13 5-10
G. Jean et Mlle L. Desjardins vs Mlle D. Aboud et M. Tomlinson	15-13 5-10
L. Aube et Mlle J. Vallée vs E. Tremblay et P. Nault	8-15 7-15
DOUBLES—HOMMES	
R. Chiasson et D. Armstrong vs P. Mills et E. McCormack	8-15 16-18
T. Braithwaite et W. Rice vs E. Tremblay et M. Lafrenière	4-15 10-15
R. Haché et B. Mooers vs P. Wheelan et P. Mills	15- 6 15- 9
L. Aube et G. Jean vs M. Tomlinson et M. Bajah	15- 8 15-10
DOUBLES—DAMES	
Mrs. Matte et Mrs Rice vs Mlle O. Piccinin et Mlle P. Nault	5-15 11- 6
Mlle S. Chrysler et Mlle A. Matte vs Mlle G. Tremblay et M. Trudel	11-10 11- 5
Mlle G. Fortin et Mlle M. Tremblay vs Mlle A. Aboud et G. Lambert	11-10 11- 6
Mlle J. Vallée et Mlle T. Thérberge vs Mlle O. Piccinin et P. Nault	11- 9 6-11

Résultat final: La Tuque 19, Shawinigan Falls 13.

LA TUQUE VS GRAND'MÈRE
DOUBLES MIXTES

La Tuque	Grand'Mère
R. Chiasson et Mlle J. Vallée vs G. Watts et Miss D. Watts	10-15 13-15
D. Armstrong et Mlle G. Fortin vs T. Richardson et Miss E. Hanna	15-10 15- 5
R. Haché et Mlle L. Bacon vs G. Charles et Mlle E. Hanna	15- 4 15-12
A. Gignac et Mlle D. Bertrand vs J. Munn et Mlle T. Flageole	15- 9 15- 3
R. Duchesneau et Mlle L. Desjardins vs T. Richardson et Mlle D. Watts	15-13 3-15
G. Jean et Mlle D. Bertrand vs Junior Burns et Mlle B. Yuill	15-11 15- 9
T. Braithwaite et Mlle M. Mongrain vs T. Tait et Mlle S. Mcleay	15- 4 15- 8
J.-P. Forest et Mlle L. Desjardins vs G. Charles et Mlle T. Flageole	10-15 13-15
DOUBLES—HOMMES	
R. Chiasson et D. Armstrong vs T. Richardson et W. Watts	0-15 12-15
R. Haché et A. Gignac vs J. Burns et G. Charles	15- 1 15- 4
L. Aubé et T. Braithwaite vs G. Charles et J. Munn	15- 9 15- 7
L. Aubé et R. Duchesneau vs T. Richardson et T. Tait	15-14 6-15
DOUBLES—DAMES	
Mlles G. Fortin et J. Vallée vs Mlles E. Hanna et D. Watts	14-15 8-15
Mlles D. Bertrand et L. Desjardins vs Mlles S. Mcleay et T. Flageole	15- 7 15- 2
Mlles D. Bertrand et L. Desjardins vs Mlles D. Watts et B. Yuill	13-15 6-15
Mlles M. Mongrain et L. Bacon vs Mlles B. Yuill et S. Mcleay	15- 8 15-11

Résultat final: La Tuque 20, Grand'Mère 12.

BASKETBALL

Les champions de La Tuque pour l'année 1955-56 sont les joueurs de l'Hôtel St-Louis qui ont remporté la victoire sur Dubois Propane au compte de 57-40. Le plus haut pointeur de la soirée a été Rock Bacon avec un compte de 28 points. Oui monsieur! Bacon cuisinait hier soir avec Propane Gas!!! O.K. on va signer...

Communiqué

VOUS CHERCHEZ QUELQUE CHOSE?

Les courses d'un magasin à l'autre pour trouver ce qu'il faut vous font perdre du temps. Le plus simple est de consulter les "PAGES JAUNES" . . . votre plus sûr guide d'achat.

LA COMPAGNIE DE TELEPHONE DE LA TUQUE

L'assiette de papier pour les pique-niques et autres occasions du genre prend de plus en plus de vogue, les manufacturiers canadiens en ayant fabriqué plus de 88,000,000 en 1953. La famille moyenne canadienne compte quatre personnes.



Un exemple d'Humanité



UN SINISTRE SE PRODUIT...

la Croix-Rouge se porte immédiatement à votre secours

Les désastres surviennent toujours inopinément. Et partout, votre Croix-Rouge est la première à se porter au secours des sinistrés. Qu'il s'agisse d'inondations, d'incendies, d'épidémies, d'ouragans ou d'explosions, des équipes expérimentées de la Croix-Rouge, ayant à leur disposition des approvisionnements et des moyens de transport, se rendent immédiatement sur les lieux du sinistre. Elles distribuent de la nourriture, des vêtements, dispensent des soins médicaux, procurent aux sans-abri un logement temporaire, etc., etc.

La Croix-Rouge se dépense inlassablement. Vous vous devez de l'aider. C'est ainsi que vous participerez à sa croisade contre la souffrance sous toutes ses formes. Aidez votre prochain comme vous voudriez qu'on vous aide vous-même.

Donnez généreusement à la
CROIX-ROUGE

Donner c'est servir l'humanité

Objectif pour le Québec: \$1,159,300—du 18 février au 3 mars

Quartier général de la campagne: Community Club, La Tuque

Le 25e anniversaire de la Légion canadienne à La Tuque



Photo prise lors de la célébration du 25e anniversaire de la Légion canadienne à La Tuque qui a eu lieu au Community Club samedi soir dernier.

Le président provincial de la Légion canadienne, le brigadier O. Trudeau de Montréal, était parmi

nous pour la circonstance. Une réunion de district, présidée par M. David Levasseur, Trois-Rivières, commandant de district, a eu lieu vers la fin de l'après-midi, suivie d'un grand banquet mixte dans les salles du Community Club.

Des représentants des autres succursales de la Mauricie assistaient à la cérémonie.

Le brigadier Trudeau a été le conférencier d'honneur. Il fut présenté par le commandant de district et remercié par M. Warren B. Beckler. M. T. Morrison a

exprimé les félicitations des vétérans de la 1re Grande Guerre à l'endroit de ceux qui ont servi dans le dernier conflit mondial, pour la façon dont la célébration avait été organisée.

Un coquetel fut servi, suivi de la présentation de films très inté-

ressants, courtoisie de l'Office National du Film.

H. Odin Olsen, président de la succursale locale de la Légion canadienne, était le maître de cérémonie. Photo - Studio Genest.

La Semaine sociale de 1956

La Commission générale des Semaines sociales du Canada (section française) s'est réunie dernièrement pour préparer sa trentième session annuelle. Celle-ci aura lieu dans la ville épisco-

pale de Saint-Jérôme, sous le distingué patronage de S. Exc. Mgr Frenette, du 27 au 30 septembre. Le sujet qui, à la demande de l'épiscopat, doit être le même pour les deux sections sera: "la doctrine sociale de l'Eglise dans l'éducation". On pourrait diviser le programme en deux parties: la première, assez brève, exposera l'essence et la source de cette doctrine; la deuxième, plus considérable, étudiera les moyens de faire pénétrer cet enseignement dans divers milieux, suivant leurs besoins, par une éducation spécialisée: milieux de jeunes, d'adultes, d'enseignements, d'hommes d'affaires, d'ouvriers, etc. Vu l'importance de la doctrine sociale de l'Eglise, et l'appel que fait le Souverain Pontife, appuyé par l'épiscopat de tous les pays pour que cette doctrine, à laquelle est attaché le salut du monde, soit mieux connue et mieux pratiquée, tous, quelle que soit leur situation, auront profit à assister aux cours et conférences de cette Semaine.

La coutume, au Canada, est que les pays neufs soient ouverts par les chemins de fer; dernier exemple de cette pratique est la construction d'une ligne de chemin de fer dans la région minière nouvelle de Chibougamou au nord de la province de Québec.

Pour la fête du Pape

On peut se procurer diverses brochures qui aideront prêtres et fidèles à bien célébrer la fête du Pape le 2 mars prochain. D'abord les discours et écrits de Pie XII parus en fascicules sous le titre Actes Pontificaux. Soixante-quinze fascicules ont déjà paru, dont ses messages de Noël et ses encycliques, entre autres: la dernière, sur la musique sacrée. Nous recommandons aussi un tract de S. Em. le cardinal Léger: Nos obligations envers le Pape, une brochure illustrée du R. P. Archambault, S.J.: Le Jubilé sacerdotal de Pie XII, un feuillet dactylographié: plan pour conférence ou sermon sur nos devoirs envers le Pape.

Où vas-tu?



...prendre une **GOLDEN** la bière plus légère et plus moelleuse



un produit MOLSON

BULLETIN DE PLACEMENTS

PLACEMENT ATTRAYANT à 5%



Billets garantis, série "A" à fonds d'amortissement échéant le 1er mars 1968 émis par

CRÉDIT ST-LAURENT INC.

(St. Lawrence Credit Corporation)

Coupons: \$500 et \$1,000

PRIX: 100.00 et l'intérêt couru pour rapporter 5.00%

Nous fournissons sur demande, un exemplaire du prospectus officiel qui a été déposé à la Commission des Valeurs Mobilières du Québec, selon 3-4 Elizabeth II, chapitre II.

L. G. BEAUBIEN & Cie. Limitée

Valeurs de Placement

599, 5e rue, Tél. 4401

SHAWINIGAN-FALLS, P.Q.

Gérant: M. Gustave Boudreault

Représentants: MM. Guy La Rue, Marc Bourassa

Montréal • Québec • Ottawa
Trois-Rivières • St-Hyacinthe • Sherbrooke
Paris • Bruxelles

PARTICIPEZ
AU
CONCOURS

FINA

ET GAGNEZ UN
APPAREIL DE
TELEVISION

Y. RIBERDY

Votre distributeur
d'huile à chauffage
FINA - Tél. 2727

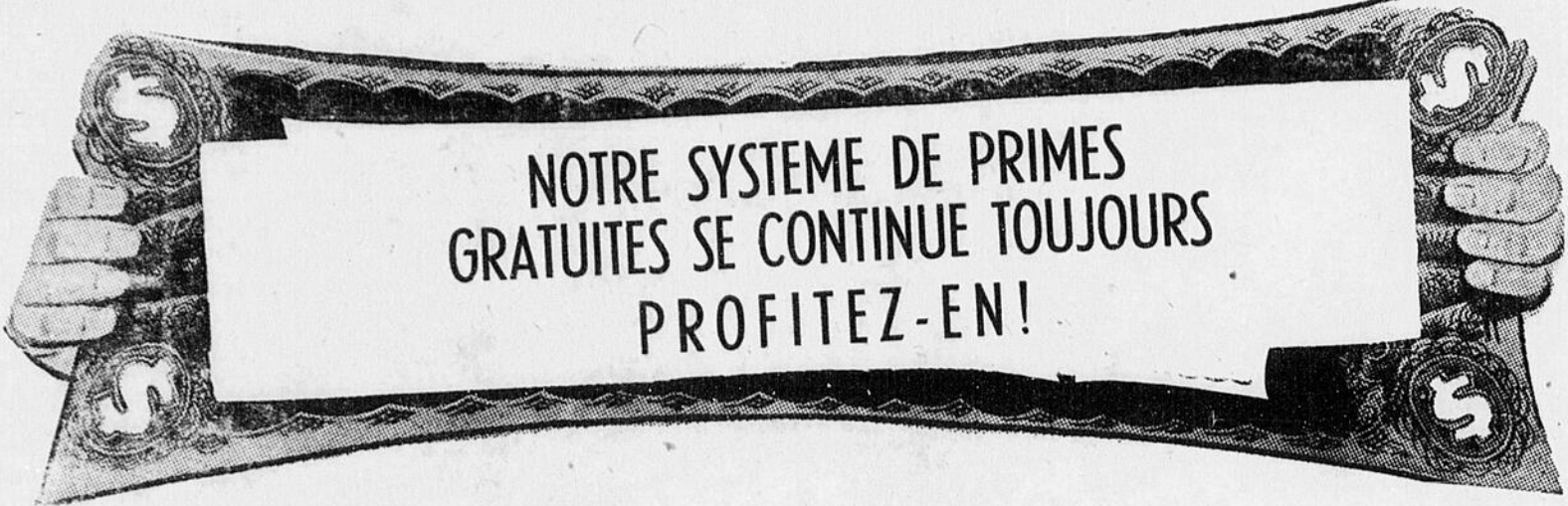

NOTRE SYSTEME DE PRIMES
GRATUITES SE CONTINUE TOUJOURS
PROFITEZ-EN!

C'est la méthode de primes le plus extraordinaire que vous puissiez voir... Quelles aubaines!... Adhérez au premier système de primes gratuites à La Tuque, le système de primes familiales de Bertrand!

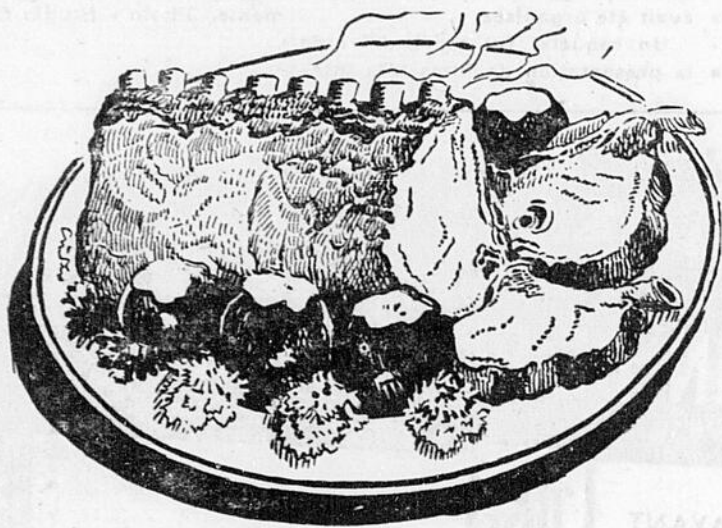

CETTE SEMAINE EN VEDETTE AU RAYON DES VIANDES

Longes de porc 7 côtes, frais tendre. Une viande savoureuse et délicate

lb. **39c**

Partie du filet

Partie du centre

lb. **49c**

lb. **55c**

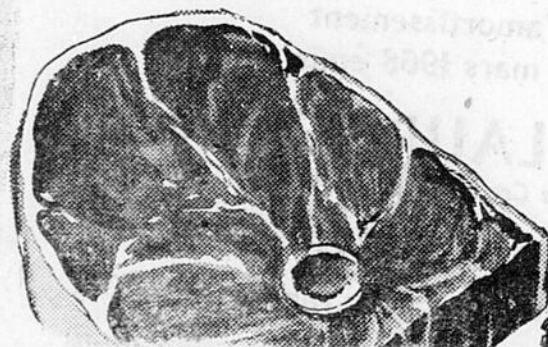

Boeuf de première qualité marque inspectée du gouvernement

Rôti de palette cuit avec légumes, mets économiques, un régal pour la famille. Tendon dorsal enlevé

lb. **35c**

Boeuf haché pour vos meilleures recettes culinaires. Frais et maigre

2 lbs 69c

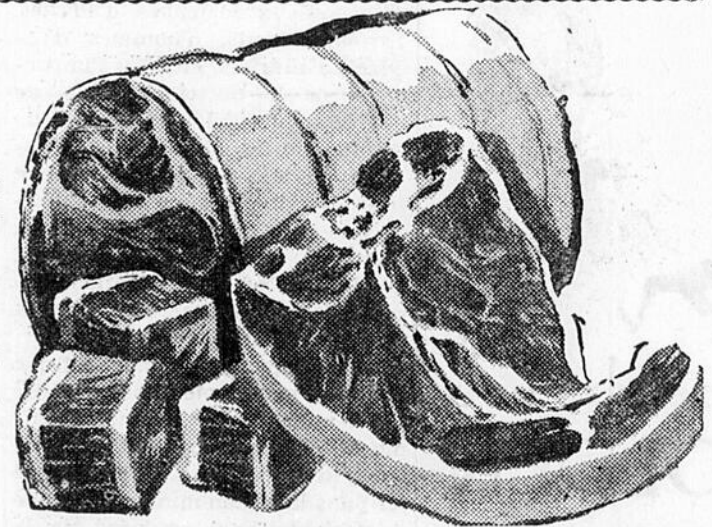

SURF BLEU FORMAT GEANT Sp. **69c**

120 SERVIETTES DE TABLE
NAP RITE AVEC "RACK" GRATIS **29c**

CIRE LIQUIDE, BANDE ROUGE
JOHNSON POLI-DUR Sp. **89c**

JUS TOMATE
IDEAL DE CHOIX 2 Btes 20 ozs **25c**

SAUCE POUR HOT CHICKEN, PRETE A SERVIR
ESTA S'adapte à toutes les viandes 2 Btes 15 ozs **39c**

CONFITURE MARQUE X-L AUX FRAISES Jarre de 24 ozs **39c**

SALADE AUX FRUITS
PRESIDENT Grosse boîte de 28 onces **43c**

HI CITRUS de la vitamine C est ajoutée au breuvage Hi-C 48 ozs **39c**

NOUVEAU
PURITY 1 mélange à muffins aux raisins et 2 mélange à gâteaux blanc - Les 2 pour **39c**

BISCUITS AU CHOCOLAT
WHIPPET DE VIAU Boîte 1 livre **49c**

FARINE A TOUT USAGE, GARANTIE
PURITY Sac 7 lbs **51c**

POUR VOS DESSERTS ET SALADES
JELL O VARIETES ASSORTIES 3 pour **29c**

J. A. Bertrand Ltée

328, RUE ST-JOSEPH

TELEPHONE 2771