PRONOSTICS
Beau et plus froid.

LA PRESSE

Le plus fort tirage quotidien au Canada sans exception. (EDITION QUOTIDIENNE) Nos livres pour la vérification de notre tirage ouverts à tou

La Circulation Moyenne de LA PRESSE EST DE 140,000 COPIES PAR JOUR.

32me ANNEE—No 56 MONTREAL, LUNDI, 10 JANVIER 1916 UN CENTIN

Rév. P. L. Hébert Séminaire 15x16

LA VEUVE DE L'HEROIQUE GENERAL MOUSSY PROTESTE EN UNE LETTRE TOUCHANTE

Au sujet du titre de "vicomte d'Ypres" pris par le général anglais Sir John French.

LE VRAI SAUVEUR D'YPRES

Une lettre adressée par le général anglais Haig, au défunt général français.

Paris, 10.—Dans une lettre datée de Brest, que publie l'"Eclair", la veuve du général français Moussy dit: "Je ne veux pas que l'histoire de la guerre contienne des mensonges. Comme mon mari ne peut faire valoir ses droits, mon devoir est de protester contre le titre de vicomte d'Ypres pris par le feld-maréchal sir John French; car c'est le général Moussy qui a sauvé Ypres, le 6 novembre, en 1914."

Les faits réels, d'après Mme Moussy, sont les suivants: "Le général Moussy commandait la 33me brigade d'infanterie et son régiment envoyé à Zillebeke, le 31 octobre, pour secourir les Anglais, sût résister avec une énergie merveilleuse. Par son sang-froid et sa ténacité, le général Moussy put rassurer les troupes anglaises qui reprirent confiance. La marche de l'ennemi fut arrêtée et c'est grâce à l'intervention décisive du général Moussy, si les Allemands furent mis dans l'impossibilité d'atteindre Calais."

Mme Moussy affirme que son mari a aussi sauvé Ypres, alors que les Allemands tentèrent de percer la ligne des alliés, à Ypres.

En cette circonstance, le général Moussy réussit à grouper une petite troupe de deux cent cinquante hommes et à mettre en déroute deux régiments bavarois, puis, il s'empara de la côte 60, entre Sewartelenand et Zillebeke. La prise de cette côte était le salut d'Ypres.

Selon la version de Mme Moussy, le 31 octobre, le général Haig se présenta chez le général Moussy, lui serra la main et le remercia pour l'aide précieuse qu'il avait donnée à l'armée anglaise."

De plus, pour appuyer ses affirmations, Mme Moussy, déclare que son mari a reçu du général Haig, une lettre datée du 2 janvier 1915. Cette lettre félicitait le général Moussy pour la belle conduite de ses soldats à Ypres et disait: "Ce fut réellement un moment désespéré et ce fut seulement ce touchant esprit de camaraderie qui assura le succès des alliés."

LE DEVOIR DE LA GRECE EST D'AIDER LES ALLIES

Paris, 10.—Les délégués des Etats-Unis, du Canada, de l'Angleterre, de la France, de la Russie, de la Suisse et de la Roumanie au congrès des colonies grecques, se sont réunis aujourd'hui. Les résolutions suivantes ont été adoptées: 1o.—Un devoir qui s'impose est d'assurer le respect des libertés constitutionnelles de la Grèce; 2o. L'intérêt de la Grèce est d'abandonner sa neutralité pour se joindre aux alliés; 3o. Le congrès ne sera dissous que lorsque ses voeux seront réalisés et un comité sera chargé de faire valoir les décisions des délégués.

UN GESTE HEROIQUE

Bel exploit accompli par une Canadienne-Française de Boston, Mlle Meunier.

UNE PANIQUE EVITEE

Boston, 10—Une jeune Canadienne-Française du nom d'Amanda Meunier, dont les parents demeurent dans la province de Québec, a sauvé la vie à 150 personnes, hier, en donnant l'alarme au couvent de Marlboro, où un incendie s'était déclaré, et en empêchant ainsi une panique qui eut été désastreuse à cause de la rapidité avec laquelle les flammes se sont propagées. Ce couvent, l'Académie Sainte-Anne, a quatre étages et les flammes y ont causé pour $30,000 de dommages. Les religieuses de l'institution se sont conduites comme des héroïnes et ont aidé aux nombreux enfants à traverser les corridors remplis de flammes et de fumée.

L'incendie a commencé au sous-bassement, près de la chambre des bouilloires et la cause n'en est pas connue. Les pompiers ont pu circonscrire les flammes et les empêcher de se communiquer au dehors.

AUTRE PROTESTATION CONTRE LES ALLIES

Londres, 10 — Les consuls d'Allemagne, d'Autriche et de Turquie, à Mytilène, ont été arrêtés sous l'accusation d'espionnage par les alliés. Le correspondant de l'agence Reuter, à Athènes, annonce que le gouvernement grec a protesté énergiquement contre cet acte.

Un important journal d'Athènes déclare que la Grèce et la Bulgarie ne sont pas entrées en négociations dans le but de conclure un accord. Une dépêche de Berlin dit que les alliés se sont emparés d'une île grecque sans le consentement du gouvernement grec.

A OUTREMONT

TROIS ELECTIONS PAR ACCLAMATION

MM. Munro, Ethier et Gladston n'ont pas d'opposition pour l'échevinage.

M. J. BEAUBIEN ET M. J.-C. LAMOTHE A LA MAIRIE

A Outremont, cet avant-midi, entre neuf et dix heures, la mise en nomination des candidats à la mairie et à l'échevnage, s'est effectuée sans le moindre incident, sous la présidence du greffier de la ville, M. E. T. Sampson.

POUR LA MAIRIE

A dix heures et cinq minutes, la mise en nomination a été déclarée close et, aux applaudissements d'une cinquantaine de personnes qui s'étaient rendues à l'hôtel de ville, le greffier a annoncé que l'ex-

M. J. C. LAMOTHE, C.R., candidat à la mairie d'Outremont.

maire, M. Joseph Beaubien, et Mtre J. C. Lamothe, C.R., avaient été régulièrement présentés comme candidats à la mairie, et que la votation aurait lieu dans toutes les sections de la ville, le 17 courant.

QUARTIER NORD

Dans le quartier Nord, M. John Taylor Gladston, est élu par acclamation. Dans le quartier Sud, siège No 1, l'échevin Donald Munro, n'a pas d'opposant et il en est de même pour M. Joseph Ethier, candidat pour le siège No 2, en remplacement de M. Joseph Beaubien, démissionnnaire; tous deux sont aussi déclarés élus par acclamation.

L'échevin DONALD MUNRO, réélu par acclamation représentant du quartier Sud, siège No 1, à Outremont.

L'ex-maire J. BEAUBIEN, de nouveau candidat à la mairie d'Outremont.

QUARTIER OUEST

Le quartier Ouest est le seul où il y aura lutte pour le siège de l'échevin Georges-Alfred Robinson, qui aura comme adversaire M. James F. McLean; les bulletins des deux candidats ayant été présentés régulièrement.

CANDIDAT ABSENT

Tous les candidats mis en nomination étaient présents à l'exception de Mtre J. C. Lamothe, C.R., candidat à la mairie, qui à la même heure assistait aux funérailles de son beau-père, M. Archambault, et qui était représenté par le Dr A. R. Marsolais et quelques amis. On remarquait entre autres, les échevins Arthur Corbin, J. G. Picher et R. Cook; le chef Geo. Baker, M. J. Neuville, et autres.

M. JOSEPH ETHIER, vice-président de la maison Laporte et Martin, élu par acclamation au siège No 2, du quartier Sud, à Outremont.

APRES L'ELECTION

Quelques briefs discours ont été prononcés par les trois échevins élus par acclamation, MM. Donald Munro, John T. Gladston et Joseph Ethier et M. Joseph Beaubien, candidat à la mairie et MM. George A. Robinson et James F. McLean, candidats dans le quartier Ouest.

L'ECHEVIN ETHIER

L'échevin J. Ethier, élu ce matin par acclamation, est le vice-président et le gérant de la maison Laporte, Martin Limitée. Il est né à Sainte-Rose, le 30 juillet 1866 et est entré à la maison Laporte, Martin Limitée le 1er avril 1885, devenu vice-président et gérant en 1904, fut échevin du quartier Saint-Augustin, de la ville de Saint-Henri de 1903-05; président de l'Association des Epiciers En Gros de Montréal de 1908-10; fut membre du Conseil du Board of Trade de 1909-10; fait partie de la Chambre du Commerce

A suivre sur la page 7

ANNIVERSAIRE

S. E. le cardinal BEGIN, archevêque de Québec, qui célèbre aujourd'hui son 76ème anniversaire, étant né à Lévis, le 10 janvier 1840. Le vénérable primat de l'église canadienne est actuellement en Europe.

NOUVEAUX EXPLOITS AU FRONT

Nos soldats ripostent par le canon à l'ennemi qui demande une trêve.

RAPPORT DE L'ENVOYE DU GOUVERNEMENT CANADIEN

Un détachement du 22me bataillon enlève brillamment un poste allemand.

MORT D'UN BRAVE

Ottawa, 10—Un rapport reçu par le major-général sir Sam Hughes et provenant du représentant du gouvernement canadien au front rapporte que les troupes allemandes faisant face aux tranchées canadiennes ont tenté de conclure une trêve, le jour de l'an. Leurs avances ont été fort mal reçues et les Canadiens y ont répondu par une fusillade bien nourrie et par un feu d'artillerie actif. Le rapport annonce aussi la mort d'un tirailleur qui s'était particulièrement signalé, un militaire du nom de Macdonald, appartenant au huitième bataillon de Winnipeg. Depuis son entrée en campagne avec le bataillon, le tirailleur Macdonald avait abattu quarante-deux Allemands. Il tua les deux derniers le 4 janvier, plus tard, le même jour, un éclat d'obus l'atteignit et vint mettre un terme à ses exploits.

Voici comment le rapport raconte ce qui s'est passé le jour de l'an:

"A minuit, le premier de l'année 1916, les ennemis ont tenté de conclure une trève, sur différents points de notre front. A un endroit, ils montèrent sur les parapets, quand il fit jour, et crièrent: "Nos souhaits de bonne année!" Ces ouvertures de l'ennemi furent arrêtées, dans tous les cas, par un tir rapide de nos fusils, par le feu des mitrailleuses et celui des batteries, qui furent aussi appelées à la rescousse. Ceci mit fin aux tentatives de rapprochement."

Le rapport couvre ce qui s'est passé pendant la semaine allant du 1er au 7 janvier. Le feu de l'artillerie ennemie a été normal pendant cette semaine et l'artillerie canadienne a toujours eu le dernier mot. Les Allemands ont lancé des grenades avec leurs fusils; les Canadiens ont répondu en en lançant deux fois davantage.

Les aéroplanes ont chassé les avions allemands; les patrouilles ont également fait de bonne besogne. Dans la nuit du 2 au 3 janvier, une patrouille composée de membres du 22ème régiment a fait une reconnaissance qui l'a conduite près d'une cabane que l'on savait occupée par l'ennemi. Nos vaillants gars ont coupé les fils de fer barbelés qui entouraient cette construction et s'y sont précipités, la baïonnette au fusil. Ils ont trouvé le nid vide. Ils sont partis en y laissant une charge de poudre, qu'ils ont fait exploser au moyen de l'électricité, une fois revenus sains et saufs dans leurs lignes. Les militaires qui ont pris part à cette brillante reconnaissance étaient : le lieutenant Georges Vanier, le sergent M. Levine, le caporal L. Rancourt et le soldat James Watt, tous du 22ème bataillon, et le caporal P. E. Leclerc, de la cinquième compagnie du génie.

L'EFFECTIF DE L'ARMEE BRITANNIQUE

Cette question sera discutée à la réunion du conseil des ministres d'Angleterre.

DU RESULTAT DEPENDRA UNE ELECTION GENERALE

M. McKenna va avoir recours à des lois sévères pour supprimer le gaspillage.

LE DEVOIR DE L'HEURE

Londres, 10.—Quelle sera l'effectif de l'armée britannique? Cette question n'a pas été réglée à la satisfaction de M. Reginald McKenna, chancelier de l'Echiquier et de M. Walter Runciman, président du "Board of Trade", s'il faut en croire le "Times". Ce journal annonce que les ministres se réuniront demain pour discuter cette importante question. D'après le "Times", tant que la question de l'effectif de l'armée britannique n'aura pas été réglée, on ne pourra pas dire que la crise est terminée et qu'il n'y aura point d'appel au peuple. Dans un article de fond, le "Daily Mail" fait cette remarque : "Si le pays ne peut pas fournir les fonds nécessaires pour tenir sous les armes le nombre de soldats suffisants pour écraser l'Allemagne, la victoire nous échappera. Mais la vérité est qu'il y a abondance d'argent et qu'il s'agit simplement d'éviter les gaspillages. Le devoir de M. McKenna est, d'employer toute son énergie pour que l'argent ne soit point gaspillé. Puisque c'est vainement qu'il a été demandé au public de pratiquer l'économie, M. McKenna doit donner un exemple salutaire en ayant recours à de nouvelles lois pour supprimer le gaspillage dans l'administration et dans le public."

LES RUSSES MULTIPLIENT LES SUCCES

Ils s'emparent des lignes de tranchées allemandes, les unes après les autres.

VAILLANTS ORGANISATEURS

Londres, 10.—Le correspondant du "Times", à Pétrograde, écrit : "Le mouvement offensif des Russes, en Galicie et en Bessarabie, avait été préparé dans le plus grand secret et son but était de dégager les troupes de l'Entente qui subissaient une forte pression dans les Balkans. Mais les Allemands ne furent pas pris par surprise et ils prouvèrent qu'ils étaient très bien renseignés en commençant immédiatement à rappeler leurs troupes du Danube.

A la conférence qui fut tenue à Sophia, le feld-maréchal von Mackenzen avait insisté pour que les Bulgares poursuivissent leur marche sur Salonique; mais sans l'appui des troupes allemandes, les Bulgares ne pouvaient oser attaquer les Anglo-Français.

Les Russes savent d'une façon remarquable réorganiser leurs forces et ils en ont donné une nouvelle preuve en jetant de magnifiques armées sur le front austro-allemand. Les soldats du tsar ont des munitions en abondance. Il y a un an, les canons russes n'avaient qu'un projectile à lancer, par jour; mais, maintenant, l'artillerie russe est au moins égales à l'artilerie austro-allemande, si elle ne lui est pas supérieure.

Les Russes n'ont pas encore porté un coup décisif; mais ils s'emparent des lignes de tranchées allemandes, l'une après l'autre et leurs succès se multiplient continuellement."

LES AGENTS BOCHES TENUS EN SUSPICION

Philadelphie, 10.—Une explosion de poudre s'est produite, ce matin, dans l'établissement de la "Dupont Powder Company", à Carney's Point, N. J. Trois hommes ont été tués et les blessés sont nombreux. La cause de l'accident n'est pas connue. S'agit-il d'un crime commis par les agents de l'Allemagne ou de l'Autriche?

Des commissaires enquêteurs essaieront d'établir les responsabilité.

LA SESSION PROVINCIALE

Trois des principales figures du parlement de la province de Québec, lequel s'ouvre officiellement demain le mardi 11 janvier.

L'IMBROGLIO SCOLAIRE D'OTTAWA

LES INCIDENTS SENSATIONNELS SE SUCCEDENT LES UNS AUX AUTRES

Le sous-ministre du Revenu de l'Intérieur, M. J.-U. Vincent, sort de la basilique en signe de protestation, au cours d'une allocution du chanoine Campeau.

PAS D'ESCLANDRE CET AVANT-MIDI

(Spécial à la PRESSE)

Ottawa, 10—Les incidents sensationnels se succèdent les uns aux autres dans l'affaire de l'école Guigues.

Hier, à la Basilique, alors que M. le chanoine Campeau niait avoir encouragé les démonstrations de l'autre jour, M. J. U. Vincent, C. R., sous-ministre du Revenu de l'Intérieur, qui assistait à la messe, est sorti immédiatement de l'église.

Interviewé ce matin, au sujet de l'interprétation de cette démarche, M. Vincent a répandu qu'il était sorti de l'église pour protester contre l'usage qu'il prétend que l'on fait de la chaire pour répandre des fausses idées et créer de l'animosité au sein des fidèles. "Certain abbé, dit M. Vincent, prétend qu'il n'a pas incité les femmes à agir comme elles l'ont

M. J.-U. VINCENT, sous-ministre du revenu de l'Intérieur, qui est sorti hier de la basilique d'Ottawa au cours de certaines remarques prononcées du haut de la chaire.

fait à l'école Guigues, mais il ne dit pas qu'il a fait faire la besogne par un ancien bedeau de la Basilique, M. A. Grenon."

M. Charbonneau interviewé au sujet de la déclaration faite par le curé Myrand à l'effet qu'il, M. Charbonneau, mentait sciemment et effrontément, a déclaré : "L'abbé Myrand n'oserait pas dire hors de l'enceinte de l'église ce qu'il a dit hier à propos de moi. "Il sait trop bien, dit M. Charbonneau, qu'il est coupable de l'accusation que j'ai portée contre lui comme instigateur de la bagarre de l'école Guigues. Et il sait mieux que tout autre que je parle avec connaissance de cause. Il ne pourra pas nier non plus que la semaine dernière, il a reçu à son presbytère de Sainte-Anne, plusieurs appels au téléphone de femmes qui se sont exprimées comme suit :—"M. le curé Myrand, pourquoi n'êtes-vous pas dans nos rangs à l'école Guigues, vous nous aviez pourtant promis de nous aider".

"Je considère, ajoute M. Charbonneau, que l'abbé Myrand est au fond de tout le mouvement séditieux, en rapport avec l'école Guigues. Je ferai des déclarations plus précises et plus sensationnelles sous peu si la chose est nécessaire".

Depuis vendredi dernier, une garnison composée de femmes et de jeunes gens a monté la garde jour et nuit à l'école Guigues. Il n'y a pas eu cependant d'assaut tenté contre la forteresse. Ce matin environ sept à huit cents personnes stationnaient aux abords de l'écoles Guigues, dans l'attente d'un brouhaha, mais tout s'est borné à l'attente, et graduellement la foule a diminué, laissant toujours la garnison à l'école. La commission du gouvernement attend des instructions de Toronto.

La démission de M. Charbonneau, comme membre de la commission des écoles séparées, nommée par le gouvernement d'Ontario, n'a pas encore été acceptée. Dans sa démission, M. Charbonneau explique qu'il avait agi de bonne foi en acceptant de faire partie de la commission, et dans le but exclusif de tâcher de faciliter le règlement de la difficulté scolaire. Il ajoute que le clergé d'Ottawa l'a combattu dans cette affaire, et qu'il croit que c'est préférable pour lui de se retirer.

Dans une interview aux journaux, M. Charbonneau accuse le chanoine Campeau et M. l'abbé Mynard, curé de Ste-Anne d'avoir soudoyé les femmes, dans leur démonstration à l'école Guigues, et de les avoir encouragées dans l'émeute. Il blâme également l'archevêque d'Ottawa, de ne pas intervenir en cette affaire, afin d'empêcher les membres de son clergé de tremper dans un mouvement de sédition".

A la basilique hier matin, le chanoine Campeau a nié avoir été un des instigateurs de la bagarre de l'école Guigues, puis a ajouté qu'il approuvait tout de même l'attitude des femmes en cette circonstance. Il les a engagées cependant à ne pas se laisser aller à des actes de violence.

M. l'abbé Myrand a repoussé de son côté l'accusation de M. Charbonneau qui, dit-il, ment sciemment et effrontément.

UN RECENSEMENT DE NOS INDUSTRIES CANADIENNES

(Du correspondant de la PRESSE)

Ottawa, 10.—On annonce dans la Gazette Officielle, l'intention du gouvernement de prendre le récensement postal de toutes les industries au Canada. Le travail, qui a commencé le 1er janvier 1916, durera vingt-et-un jours. Un long questionnaire a été remis à chaque manufacturier. Les réponses seront basées sur les opérations de l'année se terminant le 31 décembre 1915, ou pour la dernière année financière de certaines manufactures.

UN DEUIL PROFOND A LA COUR SUPERIEURE

L'hon. juge H. C. SAINT-PIERRE, de la Cour Supérieure de Montréal, décédé samedi, en sa demeure de l'avenue du Parc, à l'âge de 71 ans. Voir nécrologie dans une autre page.

DESASTREUSE EXPLOSION A PHILADELPHIE

Philadelphie, Pa., 10.—On rapporte que huit personnes ont été tuées par une explosion qui s'est produite, de bonne heure, aujourd'hui, à Carney's Point, à l'usine "Bocher" de la compagnie de poudre Dupont. Le vapeur "Long Beach", qui laissait son quai, à ce moment, a été en partie soulevé hors de l'eau par la violence de la déflagration. Toutes ses fenêtres ont été brisées et quelques-unes de ses cabines ont été endommagées. On ne croit cependant pas qu'aucun des passagers à bord de ce navire ait été blessé. La force de l'explosion a été telle qu'on l'a entendu ici, quoique Philadelphie soit à une distance de 25 milles du lieu où elle s'est produite.

UNE PERTE NAVALE ANGLAISE

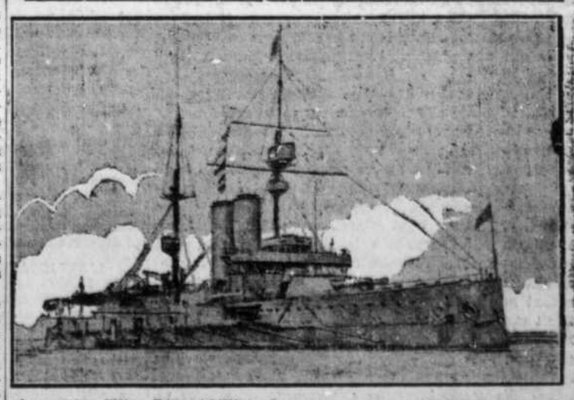

Le croiseur "King Edward VII", a frappé une mine, en haute mer, et a coulé immédiatement. L'équipage au complet, comprenant 800 hommes, a pu se sauver.

LA PRESSE

L'EDITION QUOTIDIENNE est imprimée et publiée au No 51 rue Saint-Jacques, Montréal, par la Compagnie de Publicatic de "LA PRESSE", (Limitée). A. BERTHIAUME, Président et Gérant-Général.

ABONNEMENT : CANADA—Payable d'avance.
EDITION QUOTID. $3.50 par année. $1.75 pour 6 mois. EDITION HEBDO $1.00 par année. 50c pour 6 mois.

AGENCES POUR ANNONCES:
TORONTO, ONT.—H. W. King, représentant, Bâtisse de Téléphone, 76 rue Adélaide Ouest. Tél. Adélaide 1563.
SECTION DES ETATS-UNIS.—The W. J. Morton Company, No 200 Cinquième Avenue Fifth Avenue Bldg., angle 23ème Rue, New York City, et Edifice Tribune, angle des rues Madison et Dearborn, Chicago Ill.

Toute correspondance doit être adressée comme suit: LA PRESSE MONTREAL, P. Q.

MONTREAL, 10 JANVIER 1916

Terre-Neuve manque de charbon... Brr...

Evidemment, l'ours moscovite n'entend pas passer l'hiver à se lécher la patte.

Le mariage ou le champ de bataille? Les célibataires endurcis sont pris entre deux feux.

En traversant l'Allemagne affamée, les pacifistes Ford, qui font bombance, se sont créé beaucoup d'envieux.

3,000 volontaires se sont inscrits à l'arsenal du 65ème. Et l'enrôlement s'y continue. Honneur à ce régiment!

A Nancy, des Teutons, sans doute, ont tenté de jeter la panique parmi la population. La perfidie boche opère dans tous les domaines.

Tout comme le maire Martin, Guillaume a de la peine à équilibrer son budget. Le kaiserisme subit de rudes épreuves sur tous les continents.

Les autorités religieuses et civiles sont unanimes à préconiser l'oeuvre de l'hôpital militaire Laval. Secourons nos héroïques blessés du front.

$4,000,000 au lieu de $2,000,000: tel est, selon l'échevin L.-A. Lapointe, le déficit réel du nouveau budget municipal. Pas florissante l'administration Martin!

M. Martin veut municipaliser le sable Gariépy. Est-ce pour en jeter profusément aux yeux des électeurs ? Il parle aussi de fonder une marine pour transporter ce sable à Montréal. N'a-t-il pas des idées géniales, notre maire?

François-Joseph fait transporter à Vienne la bibliothèque du roi Pierre, de Belgrade. Le vieil empereur aime les déménagements, car les Alliés sauront l'obliger bientôt à restituer tout ce dont il dépouille l'héroïque souverain de la Serbie.

—Soyez Anglais, soyez Ecossais, soyez Français, soyez Irlandais, si vous voulez, mais avant tout soyons Canadiens, disait souvent à ses compatriotes le juge H.-C. Saint-Pierre, qui vient de s'éteindre. L'éminent magistrat était un ardent apôtre de l'union nationale.

—Les classes ouvrières sont entièrement opposées à la conscription, affirme le Conseil des Métiers et du Travail de Toronto. Tel semble être le sentiment populaire un peu partout. Les Canadiens aiment la liberté jusque dans la manifestation de leur indéfectible loyalisme.

CE QU'EST NOTRE CLERGE POUR L'EMPIRE

Les paroles convaincantes prononcées, vendredi soir, par Monseigneur l'archevêque de Montréal, à l'Université Laval, nous rappellent les grands jours de Mgr Plessis, et nous prouvent que, dans la hiérarchie catholique du Canada, le patriotisme est une chaîne sans fin. La situation est encore plus grave aujourd'hui qu'en 1812; car, alors, la conquête n'eut abouti qu'à un changement de régime démocratique, tandis que si l'Allemagne sortait victorieuse de la présente guerre, ce serait l'écroulement de tous nos privilèges et de notre si grande liberté. C'est cette vérité que Mgr Bruchési, avec son facile talent d'exposition, a rendue lumineuse et indiscutable. Et comment aurait-on su résister à sa démonstration que le Canada, tout éloigné qu'il se croie de la guerre, peut en être la victime prochaine? Car, après tout, notre anxiété fut bien vive "quand, dit-il, pendant quelques heures, le bruit "se répandit que des sous-marins allemands étaient "dans le golfe Saint-Laurent. La nouvelle aurait pu "être vraie, puisque l'Allemagne nous regarde comme "son ennemi, et elle a bien manifesté ses sentiments "envers nous, en retenant prisonnier, malgré l'inter-"vention du Pape en sa faveur, le Dr Béland, unique-"ment parce qu'il était considéré comme sujet britan-"nique canadien."

"Nous avons beau être un pays essentiellement "pacifique, a-t-il ajouté, ce n'était pas de notre faute, "ni celle de l'Angleterre, quand la guerre éclatait, il y "a 18 mois, par la violation de tous les traités, l'oubli "de la parole donnée et le mépris des droits les plus "sacrés; et nous savons combien de ruines ont été "amoncelées en Europe, combien de millions d'hom-"mes ont été fauchés, combien de villes démolies et de "familles ruinées."

Il fallait de bien fortes convictions et un grand élan de ferveur nationale, pour qu'un prince de l'Eglise pût électriser l'auditoire avec ce mot courageux et nécessaire, "Nous devons, nous aussi, nous mettre de la "partie", à l'époque même où celle-ci "fait entendre "ses chants angéliques de paix vieux de 2,000 ans sur "le berceau de l'Enfant-Dieu". Mais, il sentait, comme nous tous, que "nous ne voulons pas être Allemands, "et que, si l'Angleterre était défaite, la première proie "de l'Allemagne serait le Canada".

Quand donc nos accusateurs comprendront-ils que ces mâles accents de civisme sont ceux de tout notre clergé et de la foi qui les inspire? S'ils voulaient, un instant, se dépouiller du matérialisme, qui leur fait tout juger à un point de vue purement humain, ils comprendraient qu'il y a, encore, dans le monde un idéal qui absorbe les grandes âmes et qui constitue les devoirs envers la patrie, le principal corollaire de notre religion. Pas plus en 1776 qu'en 1812, qu'en 1837, ils ne trouveraient un autre enseignement catholique que celui du respect à l'autorité constituée, de la loyauté sincère et même affectueuse à la couronne britannique, pour qui nos prêtres prient tous les jours à leurs messes.

Il est singulier que cette notion élémentaire, entrée dans notre peuple comme partie de son âme, ne puisse pas se frayer une issue dans les esprits régis par le libre examen. Nous nous glorifions d'une foi qui subordonne les idées ou les caprices individuels à un enseignement suprême d'obligation morale, maître absolu des consciences, et auquel le chrétien, petit ou grand, infime ou haut placé, ne peut se soustraire. Pour nous, l'allégeance à la Grande Bretagne vient immédiatement après celle réservée à Dieu, et les Canadiens-Français n'en sortiront jamais, tant qu'ils seront imbus de ces convictions religieuses qui semblent tant exaspérer nos détracteurs. Il serait singulier que les intérêts de l'au-delà, car, après tout, la vie présente n'est que l'antichambre de l'autre vie plus glorieuse, assez difficile à gagner, fussent les seuls affranchis d'une direction supérieure. Nos avocats, nos médecins, nos notaires, nos aviseurs financiers et commerciaux, nos ingénieurs nous imposent, sans que nous nous en sentions humiliés ou rapetissés, leurs volontés dans presque toutes les déterminations que nous avons à prendre. Le voyageur se confie aveuglément à un pilote, à un mécanicien, à un chauffeur. Mais, pour la suprême aventure, qui domine et résume toutes les autres, on nous blâme d'ajouter un guide spirituel à notre légion de guides temporels.

C'est pourquoi on désigne avec dédain les peuples qui préfèrent confier leurs âmes à des experts plutôt qu'aux risques de leur propre ignorance, comme des "priest-ridden" et des marionnettes, quand nous devrions avoir la liberté de choisir, sans commentaires désagréables et sans reproches, les méthodes de réparation (atonement), qui nous paraissent les plus logiques. Nous devons avoir le bénéfice de nos croyances, adoptées en toute indépendance d'esprit, et qui ne répugnent en rien à notre dignité d'hommes libres. Aussi, nous sommes bien aises d'accentuer, auprès de nos compagnons d'armes, les occasions qui représentent notre clergé tel qu'il est: toujours sûr dans les questions politiques et nationales et dans notre orientation morale ou sociale.

Nous profitons de cette dernière grande leçon de patriotisme donnée par Mgr Bruchési pour répéter qu'il en est toujours ainsi de nos chefs religieux. Il n'y avait pas quatre jours que la guerre était déclarée, en août 1914, que notre aimé prélat faisait entendre un premier appel dans ce sens pour déterminer immédiatement la tendance populaire.

Combattre l'esprit religieux des Canadiens-Français ou vouloir amoindrir l'influence du clergé parmi nous, c'est travailler à détruire une des sauvegardes les plus fermes et les plus actives de l'Empire.

Battre sans cesse en brèche notre loyauté et notre dévouement envers la Couronne britannique, c'est diminuer l'efficacité de notre concours, en soumettant des hommes de coeur, assez fiers de leur race, à la tentation de l'abstention ou, tout au moins, au ralentissement naturel du zèle inapprécié ou critiqué.

FEU LE JUGE SAINT-PIERRE

La mort presque soudaine de l'Hon. juge Saint-Pierre est le premier deuil que l'année 1916 apporte au barreau, à la magistrature et à notre société montréalaise, parmi laquelle il comptait tant d'amis et d'admirateurs.

La carrière remplie par le regretté défunt est extrêmement variée. Tour à tour militaire, avocat, politicien et juge, il a su faire honneur à toutes les occupations qu'il avait choisies.

Il avait la réputation d'être un de nos criminalistes les plus distingués; et le fait que son nom a été associé à une foule de causes célèbres de toutes catégories, constitue un puissant plaidoyer en faveur des qualités brillantes que tout le monde se plaisait à lui reconnaître. Il n'a pas seulement fait sa marque dans les hautes sphères où il a évolué, il a aussi laissé parmi les masses populaires qui ont suivi avec attention toutes les étapes de sa carrière de crimialiste, un souvenir profond et impérissable.

Et puisque les exemples donnés par ceux qui ne sont plus doivent servir de guides aux survivants, disons tout de suite que la vie du défunt mérite d'être imitée, au moins sous deux aspects: l'éducation et le patriotisme. Malgré qu'il ait eu des préférences indiscutables pour la langue française, l'Hon. juge Saint-Pierre avait une éducation anglaise parfaite. Il était d'opinion qu'un vrai Canadien doit, autant que possible, s'appliquer à maîtriser les deux langues officielles. Pour lui, la connaissance des deux langues était un moyen indispensable pour maintenir les bonnes relations entre les deux grandes races de notre pays. Quant à ses tendances humanitaires et à son patriotisme, ils sont déjà trop connus pour qu'il soit nécessaire d'en faire mention. Il suffit de dire qu'il a servi sous les drapeaux des Nordistes, durant la guerre civile américaine, qu'il a été fait commandant honoraire des Vétérans canadiens et décorée de la Croix de la Couronne d'Italie. Il n'y a pas longtemps encore, à l'occasion de la guerre actuelle, on l'entendait faire, du haut de son fauteuil judiciaire, un vibrant appel au patriotisme canadien en faveur de la cause de l'humanité et de la civilisation.

Sur cette tombe, qui s'ouvre trop tôt, nous déposons respectueusement l'hommage de nos plus vifs regrets, et nous prions la famille du défunt de croire à nos plus profondes sympathies.

PREPARATIFS ALLEMANDS

Au témoignage du correspondant du "Morning Post", à Petrograd, les Teutons ont fait des préparatifs aussi variés que minutieux pour une campagne d'hiver, en Russie. Comme il serait trop long de les signaler tous, nous nous contenterons de mettre en lumière seulement les principaux. Ils suffiront à donner une idée de l'activité dévorante et du génie inventif qui animent les sujets du Kaiser.

Les autorités militaires ont ordonné la construction de légères cloisons de métal, de juxtaposition facile, au moyen desquelles on pourra dresser, sur la ligne de feu et même dans les tranchées, des abris pourvus à l'intérieur d'un système de chauffage à la vapeur et destinés à procurer aux armées tout le confort qu'elles peuvent rêver pendant la froide saison. Ce n'est pas tout. Les soldats auront à leur disposition des sacs spéciaux, dans lesquels ils pourront dormir; et on leur fournira en très grande quantité l'alcool dont ils auront besoin pour se frotter le corps tous les jours. On comprend qu'à la suite de telles précautions, le général Von Hindenberg ait publié un ordre à l'effet de faire fusiller tout commandant qui perdra un seul homme à cause du froid.

Le côté le plus singulier de toute cette organisation d'hiver est le soin méticuleux avec lequel les Allemands collectionnent tous les tissus blancs trouvés dans l'empire et dans la partie envahie de la Russie. Le but de ce travail est de recouvrir de blanc les uniformes, les tranchées et les fourgons militaires, de manière à les confondre et à fournir aux armées du Kaiser toutes les facilités possibles de surprendre l'ennemi.

Les bivouacs que l'Allemagne a fait préparer auront aussi la blancheur de la neige, pour soustraire les camps aux regards des aviateurs. La prévoyance de l'état-major prussien est encore allée plus loin, en parant aux difficultés que présente le creusement de tranchées dans un sol gelé, à une profondeur variant entre 3 et 6 pieds. Des pelotons de soldats ont reçu mission de creuser des trous qu'ils rempliront de matières explosives. Les explosions feront sauter la couche gelée du terrain, et le travail de creusement deviendra aussi facile que durant l'été.

Les quelques détails que nous venons de donner nous démontrent bien que les Allemands n'ont pas envie de perdre, durant l'hiver présent, les conquêtes faites au cours de 1915.

LA MISSION DE SMITH DORRIEN. — Du "Times", de Hamilton: —Le général Smith-Dorrien commandera l'expédition anglo-boer contre l'Afrique orientale allemande, où se trouve la colonie la plus vaste et la plus importante de l'ennemi. Lorsque la conquête sera un fait accompli, l'Allemagne aura perdu sa dernière colonie.

L'ALLEMAGNE DEVRA FRAPPER A UNE AUTRE PORTE.—Du "Post", de Sydney, C. B.: —Les journaux allemands paraissent surpris de l'aide que les dominions d'outre-mer, et en particulier le Canada, ont donné à l'Angleterre pour poursuivre la guerre, et déclarent que, pour cette raison, notre pays aura à payer une forte indemnité au vainqueur, lorsque la paix sera rétablie. Il est évident qu'à ce moment l'Allemagne éprouvera un grand besoin d'argent, mais elle devra s'adresser à d'autres qu'à M. White, notre ministre des finances ayant pris des arrangements tout à fait différents.

"On y gagne à payer pour la Qualité" — THE HOUSE OF QUALITY (REGISTERED) — "Ce n'est pas tant le bon marché que la qualité qui compte"

Vente de Janvier de Fairweathers

Si vous appréciez la qualité, vous vous rendrez vite compte du côté pratique des économies offertes dans la "vente de janvier de Fairweathers".

GROS ASSORTIMENTS DE LA MEILLEURE QUALITÉ A DES ESCOMPTES SPÉCIAUX

Belles Fourrures moins 20 à 50% Vêtements pour Dames moins 20 à 50%

Nous vous demandons de faire subir à nos assortiments la comparaison la plus sévère. Si vous faites cela, nous pourrons laisser votre achat à votre jugement, mais rappelez-vous, où que vous achetiez, que ce n'est "pas tant le bon marché que la qualité qui compte".

Offres Spéciales de Fourrures

PARURE EN HERMINE
Une grande parure en hermine—pour toilette d'après-midi ou de soirée—étole large, modèle châle droit, avec gros manchon oreiller ovale fantaisie pour appareiller, avec bouts festonnés. Régulier $250.00.
Moitié Prix --- $125.00

ETOLE EN HERMINE
Un très grand modèle d'étole en hermine—forme châle—garnie de têtes et de queues—très appropriée pour toilette de soirée. Régulier $235.
Moitié Prix --- $117.50

PARURE EN HERMINE
Un modèle authentique français—en belle hermine blanche—grande collerette avec collet droit, volant garni de queues—avec grand manchon mou, forme melon, pour appareiller—avec poignets. Régulier $335.
Moitié Prix --- $167.50

PARURE EN MOUTON DE PERSE
Superbe parure en beau mouton de Perse de choix—garni d'hermine—nouvelle étole-collerette—avec manchon oreiller ovale fantaisie pour appareiller. Régulier $130.
Pour $92.50

PARURE MODELE EN LAPIN
Un véritable modèle français—en beau lapin blanc choisi et en lynx de la Tasmanie combinés—étole du grand modèle, châle droit—avec gros manchon fantaisie, forme oreiller, pour appareiller—finie avec de la soie taffetas rose. Régulier $120.
Pour $59.50

PARURE EN RENARD BLANC
Superbe parure en renard blanc—étole du modèle animal droit, avec manchon oreiller ovale pour appareiller. Régulier $112.50.
Moitié Prix

Vêtements pour Dames

COSTUMES DE VELOURS
Seulement 15, de séries et de grandeurs désassorties—avec ou sans garniture de fourrure—élégants modèles à ceinture—jolies couleurs. Régulier $35.00 à $68.50.
Moins 33⅓%

ELEGANTS COSTUMES
Offrant les jolies caractéristiques de la mode des modèles russes et militaires—garnis de soutache et de fourrure—en gabardines, en draps fins, en cheviotes et en tissus fantaisie. Régulier de $35.00 à $117.50.
Moins 33⅓% et 50%

MANTEAUX MODELES
Y compris quelques modèles importés directement de Bernard, Paquin, Beers, etc., en tissus souples, tels que zibeline, drap fin, tissus à carreaux ordinaires et à carreaux écossais (plaids)—modèles à ceinture et évasés—garnis en pareil, en velours et en fourrure. Régulier de $45.00 à $100.00.
Moins 33⅓%

MANTEAUX DE PLEINE LONGUEUR
Chauds vêtements d'hiver, demi-doublés en sole et en pareil—modèles militaires et collets Duplex en cheviotes—en tissus à carreaux, en quadrillés écossais, et en lainages nouveaux. Valant jusqu'à $35.00.
Pour $14.75

MODELES A LA TOUTE DERNIERE MODE
Comprenant des robes d'après-midi, avec la fausse tunique évasée et de nuances nouvelles—en taffetas et en crêpe Georgette combinés, en crêpe de Chine et en charmeuse. Régulier de $34.50 à $47.50.
Moins 20%

TOILETTES DE SOIREE
Jolies créations, modèles simples et plus, garnis jupes amples, effets évasés, fausses tuniques et jupes drapées, en taffetas, en dentelle, en charmeuse, en crêpe de Chine, en velours de chenille et en crêpe Georgette combinés. Régulier de $27.50 à $106.50.
Moins 33⅓% et 50%

Les commandes par la poste pour tous les articles annoncés ont seront remplies promptement, mais aucune marchandise ne sera envoyée en approbation durant la vente.

FAIRWEATHERS LIMITED

Rue Sainte-Catherine Ouest près Peel MONTREAL

Toronto — Winnipeg

VOUS LE REGRETTEREZ TOUJOURS

si, pour avoir attendu trop tard, vous manquez cette excellente occasion de vous procurer de ces verres décorés de véritable argent sterling au simple coût de la manutention. Quand ceux-ci seront tous vendus, il sera impossible d'en ravoir, et ils s'enlèvent rapidement. Découpez trois coupons dans ce journal, présentez-les avec les quelques sous mentionnés ci-dessous, et ces magnifiques verres vous seront donnés par

LA PRESSE de Montréal

Format grandement réduit. Chaque verre contient ½ chopine.

GRATIS
Votre initiale en argent sterling sur chaque verre comme dans la vignette GRATUITEMENT. Maintenant à votre disposition A LA PRESSE DE MONTREAL.
Argent rendu si vous n'êtes pas satisfait.

6 Verres initialés en argent 68c
Pour Trois Coupons et
Pour chaque service additionnel de six verres un autre coupon sera requis.

COMMANDES PAR LA POSTE Remplies aux conditions expliquées dans le coupon. Empaquetés dans des cartons gondolés. Livraison sûre garantie.

Le Coupon Paraît Tous les Jours --- Découpez-le Aujourd'hui à la Page 8

Blouses en Soie
Ne manquez pas de voir nos blouses en soie japonaise avant d'acheter.
D'ALLAIRD MFG. CO., 3 MAGASINS.
641 rue Ste-Catherine O. (juste à l'ouest de Mountain)
141-145 ave. Laurier O. (près de l'ave. du Parc)
56—6

COMPLETS et PARDESSUS $10 NON RECLAMES
Merveilleuses occasions en fait de complets et pardessus non réclamés, à nos douze magasins.
PRIX $10.00
Belles valeurs en fait de pantalons, $2.50 et $2.95; vestes $1.00
Voyez-les à
261 SAINTE-CATHERINE OUEST
English & Scotch Woollen Co.
Les importants tailleurs de vêtements sur commande à $15.00. 206-n

Dr. Nap. DESJARDINS
CHIRURGIEN-DENTISTE
(autrefois de St-Henri)
1111 RUE ST-DENIS,
Près de la rue Marie-Anne.
Tél. St-Louis 3943. 6-1,j,n

Cachets du Dr Fred. Demers
GUERISON EN 5 MINUTES DE TOUS MAUX DE TETE.
N'en acceptez aucun a moins que le nom "Dr Fred Demers" ne soit gravé sur chaque cachet. Ce sont les seuls vraiment bons, efficaces et inoffensifs.
DEPOT: 309 RUE SAINT-DENIS, MONTREAL. 1-j,m,n

Tranches de Morue sans Arêtes, marque Water Lily
Si vous aimez la morue et désirez avoir quelque chose d'un choix particulier, nous vous recommandons de faire l'essai de la marque Water Lily ; c'est la meilleure morue en tranches jamais offerte, d'une blancheur de neige, la peau et les arêtes étant enlevées en entier.

Morue sans arêtes, marque Water Lily, bte 1 lb.	25c bte
Morue sans arêtes, marque Water Lily, btes 5 lbs.	$1.25 bte
Morue sans arêtes, marque Water Lily, btes 30 lbs.	20c lb

Harengs Salés en Caques
Le meilleur choix de harengs salés de choix, en caques, remplis de laitances et oeufs, prix la caque $1.50.
Véritables harengs hollandais, "Pure Milkers", la pêche du commencement de septembre, prix la caque $1.50.

Vieux Whiskys Ecossais de Fraser en Fut

	Le gallon
"Fine Old Blend" de Fraser	$6.00
"Spécial" de Fraser	$7.00
"Extra Spécial" de Fraser	$8.00
"Aberdeen Blend" de Fraser	$8.00
Islay "V.O." de Sherriff	$7.00

Vieux Whiskys Ecossais de Fraser en Bouteilles

	Bout.	Caisse
"Allandhu" de Fraser, pintes ordinaires	$1.00	$11.50
"Allandhu" de Fraser, flacons d'une pinte impériale	$1.35	$14.50
"Fine Old" de Fraser, pintes ordinaires	$1.10	$12.50
"Fine Old" de Fraser, bouteilles d'une chopine	.65	$13.50
"Fine Old" de Fraser, flacons	.55	.....
"Liqueur" de Fraser (Gold Label)	$1.40	$15.00
"Aberdeen Blend" de Fraser	$1.50	$16.50
"Best Procurable" de Fraser	$1.75	$19.00

FRASER, VIGER & CO., Limited
Italian Warehouse, 211 rue Saint-Jacques.
Succursale de la partie nord, 235-237 avenue Laurier ouest.
MONTREAL. ed

JEUNES GENS

Si Vous Voulez Vous Instruire Rapidement ne vous attardez pas---

En suivant les cours de l'Ecole Commerciale Pratique Lalime, il n'en tiendra qu'à vous de vous qualifier plus vite pour la position que vous désirez obtenir. Notre mode d'enseignement est le plus rapide connu. Il est essentiellement pratique et aucune restriction ne vous empêche d'avancer aussi rapidement que vous le désirez ; nos cours sont individuels. ***Arithmétique*** et qui en découle—comptabilité de banque, industrielle ou générale, ***Télégraphie,*** administration des gares, etc., ***Sténographie, Clavigraphie, Langues, Française, Anglaise,*** etc.
Demandez notre prospectus.

ECOLE COMMERCIALE PRATIQUE LALIME Limitée,
ST-HYACINTHE P. Q. 41-n

Commission des Hopitaux Militaires

(SUCCURSALE DE MONTREAL)
Tél. Up. 1826. CHAMBRE 301, EDIFICE DRUMMOND.

La Commission des Hôpitaux Militaires a ouvert des bureaux permanents à l'adresse ci-dessus pour l'accommodation des soldats de retour et on pourra obtenir sur demande tout renseignement désiré.

Heures de bureau, de 9 a.m. à 5 p.m.
Le samedi, de 9 a.m. à 1 p.m.

51-11

"LA VOIX DE SON MAITRE"
ENREG. AU DEPT. DE L'AGR.

Protégez

Votre achat en insistant pour avoir la marque de Commerce ci-dessus.
Elle est enregistrée au département de l'Agriculture, à Ottawa, comme un signe distinctif que l'instrument qui la porte est un Véritable Victrola, et les Records de Véritables Records Victor.

Records Victor de dix pouces, à double face—90c les deux sélections.

Love in Springtime (Soprano garçon)	Wm Pickels	17876
Boheme—Valse de Musette	Wm Pickels	
A Stein Song	Quatuor Orpheus	17899
Swing Along	Quatuor Orpheus	
Ainahan / Meleana	Irène West / Irène West — Royal Hawaiians	17864

Musique Instrumentale, Chant, Récitation—Etiquettes Bleues.

To my Guitar	Béatrice Harrison	45072
Slumber song	Béatrice Harrison	
I Could distinguish the Words (Song)	Holmes	45073
If I Could be by her (Recitation)	Holmes	

Record délicieux à l'Etiquette Rouge.
Masked Ball — Giovanni Martinelli — 64487

Victrola VI $33.50
Avec 15 Records de dix pouces, à double face (30 sélections à votre propre choix), $47.00
Vendu avec facilités de paiement, si désiré.

Autres Victrolas de $21 à $400 (avec facilités de paiement, si désiré), à n'importe lequel de nos magasins de Montréal. Demandez une copie gratuite de notre Encyclopédie Musicale de 450 pages donnant la liste de plus de 6,000 Records Victor.

BERLINER GRAM-O-PHONE CO. Limited.
279 rue Ste-Catherine Est, Tél. Est 2972. près St-Denis.
355 rue Ste-Catherine Ouest, près rue Victoria. Tél. Up. 572.
415 rue Ste-Catherine Ouest, près ave du Collège McGill. Tél. Up 2413.

His Master's Voice

Ne manquez pas de rechercher cette marque de commerce.

Records Victor--Faits à Montréal--Joués Partout
682-370

FINANCE ET COMMERCE

BOURSE LOCALE

Carriage, de 42½ à 44. — Steel of Canada, de 37½ à 36¼.

L'ouverture du marché aux valeurs mobilières, ce matin, s'est effectuée dans le calme et l'inactivité. Aucune vente de Car ne s'est faite. et l'action ordinaire cotait de 77 à 80. On offrait 20 1-4 pour Ames-Holden.

L'événement nsaillant du début a été la grande faiblesse de Carriage Factories, qui s'est négocié à 42 1-2. On se souvient que ce titre a trouvé preneurs à 46, la semaine dernière. Vers onze heures, ce matin, une vente de 25 actions s'est effectuée à 43 3-4, et plus tard le cours s'est relevé à 44, à la suite d'achats assez importants.

La seule autre valeur en vue a été Steel of Canada, qui a fait l'objet d'un bon nombre de transactions, de 37½ à 36¼.

Le reste de la liste n'offrait rien d'intéressant et les prix ne variaient guère. Cement était traité de 39 à 40; Ames, de 20½ à 20¾.

La clôture a été tranquille et plutôt lourde.

Ci-suit le sommaire des ventes de la matinée, communiqué par MM. L. G. Beaubien et Cie:

Car.—25 à 77.
Iron.—25 à 47.
Cement.—97 à 39, 25 à 39¼, 80 à 40, 1 à 39½, 1 à 40.
Steel.—25 à 37½, 25 à 37, 25 à 37¼, 45 à 37, 35 à 36¾, 20 à 36¾, 20 à 36½, 25 à 36¾.
Ames.—50 à 20½, 25 à 20¾.
Carriage.—125 à 42½, 25 à 43¾, 115 à 44.
Macdonald.—20 à 10.
Cement. Pfd.—20 à 90½.
Ge. Elec.—15 à 110, 10 à 109½.
Loco.—200 à 59½.
Textile.—40 à 74½.
Bell Tel.—26 à 144.
Mo. Bank.—1 à 234.
Can. War Loan Bds.—400 à 97½, 100 à 97¾.
Bridge.—50 à 229½.
Shaw.—5 à 133½.
Pen Pfd.—10 à 82.
Detroit.—10 à 70.

BOURSE DE MONTREAL

MM. L. G. BEAUBIEN & CIE, courtiers, 104 rue Saint-François-Xavier, nous fournissent le rapport suivant :

MATINEE DU 10 JANVIER.

Fermeture	Dem.	Offre
Ames-Holden	20¾	20⅝
Bell Tel.	145½	143
Brazilian	54	...
Can. Car	77½	76¾
Can. Cement	40¾	40
Can. Cottons Ltd	38	36½
Do. pr.	75½	75
Can. Pac.	181	180
Carr. Fact.	44	43½
Crown Reserve	52	50
Detroit United	...	70¼
Dom. Bridge	229½	229
Dom. Iron pr.	98	...
Dom. Steel Corp.	47¼	47
Dom. Text. Corp.	74⅝	74½
Illinois Trac. Pr.	91	...
Laurentide, Ord.	192	190
L. of Woods, Ord.	134	133
MacDonald	11	10
Minn. & St. Paul	126	123
Mont. L. H. & Power	232	230¾
N. S. Steel & Coal	101	99
Ogilvie Mill, Ord.	136	133
Do. pr.	116	...
Ottawa L. & P.	120	...
Penmans Ltd	82	...
Do. pr.	60	...
Quebec Ry.	16	14
Shawinigan	133½	133
Span. River Ord.	4½	3½
Do. pr.	35	...
Steel Co. of Can.	36¼	35¾
Do. pr.	...	93
Toronto Railway	111	...
Tucketts Tobacco	29	...
Winnipeg Ry.	180	...

A LA BOURSE DE MONTREAL

Quelques pertes ont été enregistrées, mais le ton général était bon.

La séance de samedi, en Bourse locale, a été peu active et les cours ont été irréguliers. Toutefois, en dépit de quelques reculs, la tendance générale était plutôt vers la hausse.

Canada Car a été en vedette, s'inscrivant en gain de 2¼ points, à 78¼, pour atteindre ensuite 79, et clôturer à 78½.

Carriage Factories était assez actif, mais son cours fléchissait de 43¾ à 43.

Iron ne variait pas, tandis que Scotia gagnait un demi-point et que Steel of Canada perdait un point.

La plupart des autres valeurs étaient peu intéressantes.

Ont changé de mains : 2,284 actions, 1,000 titres miniers, 50 hors-liste et $37,-200 d'obligations.

TRANSACTIONS.

Sommaire du 8 janvier.

Actions	Valeurs	Max.	Min.	Clôt.
115	Ames-H.	20¼	20⅛	20⅛
125	Do. pr.	72	70	72
17	Cedars R.	77	76½	77
510	Can. Car	79	78¼	78½
90	Do. pr.	98	98	98
175	C. Cement	39	38½	39
14	Do. pr.	90½	...	...
15	C. Forgings	210	...	...
70	C. Loco.	59⅝	59⅝	59⅝
1,000	C. Res.	.52	.52	.52
50	Can. S.S. L.	16¼	16½	16½
475	Carriage	43¾	42¾	43
70	Detroit Ry.	70½	70	70½
70	D. Steel C.	47	47	47
288	Mt. Power	231⅞	231¼	231¼
70	N.S. Steel	100½	100½	100½
25	Quebec Ry.	14½	14½	14½
10	Shawinigan	133½	...	...
55	Steel C.C.	37½	37½	37½
10	Do. pr.	73¼	...	...
	Banques—			
30	Montréal	234	234	234
	Obligations—			
$ 600	C. Cement	92	...	...
21,100	C. War. L.	97½	97½	97½
4,000	Cedars	85¾	85¾	85¾
1,000	D. Cotton	99½	...	...
£2,000	Price B.	**78½	78½	78½
	HORS-LISTE.			
50	Wayagam.	29	...	...
500	Do. obl.	74	...	...

**Vendeurs à 30 jours.

LE CURB DE NEW-YORK

Cours fournis par J. J. Carew & Co.

	Ouv.	Max.	Min.	Clôt.
White Motors	49⅝	49⅝	49⅝	49⅝
Cosden Oil.	15½	15½	15½	15½
C. Motor C. Co.	126	126	125	126
Howe Sound.	7⅝	7⅝	7½	7⅝
Mines of Ama.	3¾	3⅞	3¾	3¾
Int. Mer. Mar.	21½	21½	20½	20⅝
Int. Petrol.	13⅛	13⅛	13⅛	13⅛
Emma Copper.	20	25	20	25
Alta. Cont. Cop.	22	31	22	29
Sapulpa.	9¾	10¼	9¾	10¾
Maxim Munit.	12	12	11¾	11¾
Midvale Steel.	75¾	76	74½	74½
Peerless Corn.	31	31	30	30
Stand. Ship Bld	15¾	13¾	13¾	13¾
St. Joseph Lead	15½	15½	15	15
Motherlode.	26	26½	26	26½
Submarine Boat	41	41¼	40¾	40¾
Triangle Film.	6½	6½	6¾	6½
Caledonia Cop.	90	93	90	93
Kath. Bronze.	28	28	28	28
Curtis Aerop.	50	57	50	56
Butte Cop. & Z.	8¾	9	8¾	8¾
First Nat. Cop.	8⅛	8⅛	8	8
Kenn. Copper.	54⅝	55	54¾	54⅞
Poole Eng.	142¾	142¾	141	141
McK.-Darragh.	42	45	42	45
Nip. Mines Co.	7¾	7¾	7¾	7¾
Success Min.	69	71	69	71
Canada Copper.	2	2	1 15-16	2
Tonopah Ext.	4	4	4	4
Can. Nat. Gas.	2⅝	2½	2⅝	2½

DANS WALL STREET

Tendance vers la baisse.

New-York, 10.—A la reprise des opérations de Bourse, ce matin, des avances et des pertes nominales ont été enregistrées par diverses valeurs. Les stocks de premier ordre débutaient à peu près aux prix de précédente clôture. Le volume des transactions, au début, était moins consndérable qu'aux dernières heures, sauf chez certaines spécialités, comme les huiles et les cuivres. U. S. Steel est ouvert en hausse d'une légère fraction, mais il n'a pu se maintenir et son déclin a provoqué une tendance réactionnaire chez les autres "leaders". Avant l'expiration de la première demi-heure, un bon nombre de valeurs devenaient l'objet d'attaques de la part des baissiers. Steel, Smelter, Mexican Petroleum et plusieurs parmi les valeurs de guerde en vue abandonnaient de 1 à 3 points.

Des reprises substantielles, dues partiellement aux couvertures des baissiers, se sont produites, vers 11 heures, et plusieurs valeurs ont regagné plus de la moitié du terrain perdu auparavant. Une forte pression a été exercée, toutefois, sur les valeurs de premier ordre, notamment sur le U. S. Steel, malgré le rapport favorable de décembre.

Chez les chemins de fer, New Haven était exceptionnellement ferme, probablement à cause de l'issue du procès de la compagnie.

Studebaker était l'une des spécialités les plus faibles, en baisse de 5¼ points, à 154 7-8.

Les obligations perdaient du terrain.

BOURSE DE NEW-YORK

Cours fournis par Bryant, Dunn & Co, 84 à 88 rue St-François-Xavier, Montréal.

MATINEE DU 10 JANVIER

Valeurs	Ouv.	Max.	Min.	Midi
AllisCh.	29¼	29¼	28⅝	28⅝
Am. B. Sug.	67⅛	67½	67⅛	67⅛
Am. Can.	62½	62½	61⅝	61⅝
Am. Car Fy.	71⅝	71⅝	68⅝	69⅛
Am. Loco.	64⅝	66¼	65¼	65¼
Am. Smelt	110⅝	110⅝	108¼	108⅝
Anaconda	90½	90⅝	89⅝	89⅝
Atchison	107	107¼	107	107
Baldwin L.	115⅝	113¼	112¼	113¼
B. & Ohio	94⅜	94⅝	94½	94⅝
Bethlehem	440	...	...	...
C. P. R.	180	180¼	180	180¼
Ch. & Ohio	65	65⅛	65	65⅛
M.M. & St.P.	101⅜	101½	101⅜	101½
Ch. R. I.	18⅞	18⅞	18½	18½
Chino Cop.	55⅛	55⅛	55	55
Col. Fuel	51	51	50⅝	50⅝
Crucible	64	64	61	62½
Distillers	46¾	46⅞	46½	46⅝
Erie	42⅝	42⅝	41⅞	42
Gen. Elec.	173	173	172⅞	172⅞
Goodrich	74½	74½	73⅛	73½
Interoboro	20½	20½	20⅝	20⅝
Maxwell	69	...	...	...
Mex. Petr.	122	122	117½	118¼
Miami	38⅝	38⅝	38⅝	38½
N. Y. Cen.	110⅝	111	110¼	110⅝
New Haven.	76⅞	77⅝	76⅞	77¼
North. Pac.	116½	116½	116¼	116¼
Pressed Stl.	62⅝	...	...	...
Reading	82	82½	82	82
Repub. Iron.	52⅛	52⅝	52	52
South. Pac.	103¼	103⅜	102⅞	102⅞
Studebaker	159¼	159½	156⅝	156
Tenn. Cop.	61½	61½	60	60½
Union Pac.	138¼	138¼	138	138
U. S. Rubber	55⅝	57	55½	56
U. S. Steel	87¼	87⅝	86⅝	86⅝
Utah Cop.	80⅝	80⅝	80⅝	80⅝
Westingh.	68¼	68¼	67½	67½

A LA BOURSE DE NEW-YORK

La fermeture a été irrégulière.

Wall Street, 10—L'impression générale, samedi, sur le marché local, était que la situation austro-américaine s'était éclaircie et que la dispute internationale touchait à sa fin, ce qui a contribué à raffermir les cours.

Ont été en vue : Mexican Petroleum, American Can, Smelters, Anaconda, Mercantile Marine et U. S. Steel. Ces valeurs étaient généralement en hausse. Quelques-unes des spécialités de premier ordre étaient en baisse de 5 à 8 points.

Le groupe des chemins de fer était ferme et plutôt calme. Le rapport de novembre du Great Northern Ry. accusait une augmentation de recettes de $2,530,000.

Les troubles survenus dans l'Ouest, chez les ouvriers, ont suscité une fermeture irrégulière.

Les obligations anglo-françaises étaient plus fermes.

Ont changé de mains : 421,700 actions.

TRANSACTIONS

SOMMAIRE DU 8 janvier

Actions	Valeurs	Max.	Min.
900	Alis Chalmers	29¾	29⅝
100	Am. Agr. Chem.	70	
300	Am. Beet Sugar		68
3,100	Am. Can.	64¼	62½
2,300	Am. Car & F.	73¼	71¼
700	Am. Coal Products	159½	158⅞
200	Am. Cotton Oil	56	
900	Am. Locomotive	66½	66
20,200	Am. Smeltings	111⅝	110½
600	Am. Steel Foundries	59⅝	59
600	Am. Sugar	116½	115¼
1,000	Am. Tél. & Tél.	128	127⅞
13,100	Anaconda Copper	91¼	90¼
200	Atchison	107½	107
5,000	Baldwin Loco	115⅝	113⅝
2,600	Baltimore & Ohio	95⅛	93⅝
200	Bethlehem Steel	440	430
300	Brooklyn R. T.	87½	
4,300	Butte & Superior	78⅝	77⅞
6,000	California Petrol	38⅞	37⅞
900	Canadian Pacific	181⅛	181
200	Central Leather	53½	
2,700	Chesapeake & Ohio	65⅞	65⅛
200	Chicago Great West.	14⅝	14½
1,200	Chicago M. & St. P.	101⅞	101¼
3,700	Chicago, Rock Island	19⅛	18⅞
1,900	Chino Copper	55⅝	55⅛
1,300	Colorado Fuel	51⅞	51⅛
700	Consolidated Gas	144⅝	143½
7,900	Con. Products	20½	20
3,700	Crucible Steel	66¼	63
100	Cuba Am. Sugar	153⅞	
200	Delaware & Hudson	153⅞	153½
700	Distilleries Sec	47	46⅞
200	Dome Mines	28½	
4,100	Erie Railroad	42⅝	42½
1,500	Do. 1er pr.	58	57⅝
700	General Electric	173⅞	172⅝
200	General Motors	460	
3,000	Goodrich	74¼	73⅞
300	Great Northern pr	125¼	125
1,600	Great Northern Ore.	49½	49⅝
1,000	Guggenheim	23¼	
12,200	Inspiration Copper	46⅝	46¼
500	Internat. Nickel	203	201¼
500	Internat. Paper	12	11¾
800	Int. Bor. Met.	20½	20⅜
600	Kansas C. South	31½	31¼
8,200	Lackawana Steel	85⅝	81
600	Lehigh Valley	81¾	81½
1,000	Louisville & Nash.	129¼	
200	Maxwell Motors	71⅞	
800	Do pr.	90⅝	90⅜
30,600	Mexican Petrol	122½	120¼
4,400	Miami Copper	38⅝	38¼
100	M. St. P. & S. Ste. M.	124⅞	
2,200	Missouri Pacific	5⅝	5½
400	National Enamel	28½	28¼
7,500	National Lead	70⅝	70
300	Nevada Copper	15⅞	15⅝
7,800	New Haven	77⅝	75⅝
900	N. Y. Air Brake	150	149
20,500	New York Central	110⅝	109½
2,200	N. Y. Ont. & West.	29¾	
200	Norfolk & Western	121⅝	121
2,100	Northern Pacific	116⅞	116¼
2,000	Pennsylvania R. R.	59⅛	58⅝
300	People's Gas	110½	110
200	Pittsburg Coal	35¾	
1,100	Pressed Steel Car	63¼	62½
100	Railway Steel Springs	42	
1,000	Ray Con. Copper	25⅜	25¼
4,100	Reading	83	82⅝
1,400	Republic Iron & S.	53½	53
3,000	Southern Pacific	103⅜	103
1,700	Southern Railway	24	23⅝
3,600	Studebaker	161½	158⅝
6,400	Tennessee Copper	61	59½
300	Third Ave. R. R.	62	61⅞
3,100	Union Pacific	139¼	138½
1,100	U. S. Rubber	56⅝	56
38,300	U. S. Steel	87⅞	87¼
1,300	Do pr.	118	117⅝
2,600	Utah Copper	81⅛	80⅝
700	V. Carolina Chem	48¼	47⅝
4,900	Westinghouse	68⅝	68
400	Western Union Tel.	88½	88¼
100	Willys-Overland	227½	
3,200	Woolworth	122½	121⅝

TRAVAUX AU PACIFIQUE DURANT L'ANNEE 1915

Quoique aucun travail de première importance n'ait été commencé par le Pacifique Canadien au cours de l'année qui vient de s'écouler, la compagnie, malgré la crise financière dont elle n'a pas été sans ressentir les effets, n'en a pas moins continué les ouvrages qu'elle avait entrepris et ceux dont elle avait posé les bases avant 1915. Parmi ceux-ci, le tunnel de Rogers Pass à travers les Selkirks en Colombie-Anglaise, les termini de Québec et de Toronto sont les principaux.

A Rogers Pass, on vient de réunir sous le centre de la montagne les deux boyaux du tunnel, soit une longueur de cinq milles; on procède actuellement à l'élargissement de ces boyaux et l'on rapporte que, déjà, cette opération est beaucoup avancée. L'année 1916 verra probablement les trains circuler à travers cette artère gigantesque, la plus importante du genre en Amérique.

La réorganisation du terminus de Québec avance rapidement. Les remises pour le fret et la plupart des voies ont été complétées en 1915, tandis que l'on a posé, en août, la pierre angulaire de la nouvelle gare Union dont s'enorgueillira bientôt la vieille capitale. Cette gare, qui commence déjà à prendre forme, sera terminée en 1916; elle sera des plus modernes et digne de la ville de Québec. A Toronto-Nord, on achève la nouvelle gare dont la pierre angulaire fut posée le 9 septembre dernier. Les approches de cette gare, qui portent quatre voies et pour la construction desquelles il a fallu percer dix passages souterrains, éliminant par là quatorze traverses à niveau, ont été complétées. Le 27 septembre, on a commencé l'érection de la nouvelle gare Union de Toronto dont les plans étaient terminés et le contrat accordé. L'édifice s'élèvera un peu à l'est de la gare actuelle, s'étendant sur une longueur de 850 pieds sur la rue Front, entre les rues York et Bay, en face de l'hôtel Victoria. De style élégant, rappelant le Romain, la construction sera divisée de la manière la plus pratique pour accommoder l'important trafic des lignes de chemins de fer qui desservent la capitale de la province soeur. Elle sera l'égale de n'importe quelle gare du continent.

En ouvrant à la circulation, le 17 avril 1915, le nouveau pont tournant sur le canal Lachine, près de Montréal, le C.P.R. a complété la dernière partie de la voie double entre Montréal et Brookport, un peu au-delà de Farnham. La construction de ce pont s'est effectuée très rapidement, car on avait commencé les travaux le 1er décembre 1914. Quoi qu'il ait 240 pieds de long et pèse 615 tonnes, on peut, à l'aide de son mécanisme électrique perfectionné, l'ouvrir en 70 secondes, pour permettre le passage d'un navire sur le canal.

On a encore en 1915 mis la dernière main à l'hôtel Vancouver, le plus grand et le plus luxueux de tout le système d'hôtelleries du C. P.R. et dont le parachèvement termine dignement la chaîne de ces palais publics que la compagnie a établis à travers le continent pour le confort des voyageurs. A part ces travaux, qui sont les plus importants, la compagnie du Pacifique Canadien mérite encore des éloges pour l'entretien de ses milliers de milles de voies dont l'excellente condition permet aux gens de voyager en toute sécurité.

U. S. STEEL

New York, 10 — Le tonnage des commandes inexécutées de la U. S. Steel Corporation, au 31 décembre, s'élevait à 7,806,220 tonnes, soit une augmentation de 616,731 tonnes sur les chiffres de novembre.

BOURSE DES MINES

Cours d'aujourd'hui fournis par Bryant, Dunn & Co., Courtiers, rue St-François-Xavier, 84, Montréal.

MINES DE COBALT.

	Offre.	Dem.
Bailey	.04⅞	.05
Beaver	.....	.44½
Buffalo	.....	.95
Chambers	.29½	.31
Crown Reserve	.50½	.53
Kerr Lake	4.25	4.65
Larose	.64	.68
McKinley Darragh	.43	
Nipissing	7.70	7.75
Peterson Lake	.37	.37½
Right of Way	.07	.07½
Silver Leaf	.02⅞	.03¼
Temiskaming	.70	.70½

MINES DE PORCUPINE

	Offre.	Dem.
Apex	.08¾	.09¼
Dome Extension	.37½	.38
Dome Lake	.28	.30
Dome Mines	28.25	
Foley O'Brien	.56	.60
Hollinger	.29	29.50
Jupiter	.21¾	.22
McIntyre	1.02	1.04
McIntyre Extension	.28½	.30
Moneta	.14	.15
Porc. Crown	.84½	.86
Porc. Imperial	.05¼	.05½
Porc. Tisdale	.02¾	.03
Porc. Vipond	.73	.75
Preston East Dome	.06½	.06¾
West Dome	.16½	.16¾

LES VALEURS AMERICAINES A LA BOURSE DE LONDRES

FERMETURE D'AUJOURD'HUI

Atchison.	111⅞
Baltimore and Ohio.	99
Canadian Pacific.	190
Chesapeake and Ohio.	68
Chicago Great Western.	15¼
Chicago, Mill. and St. Paul.	105½
De Beers.	11⅝
Denver and Rio Grande.	12¾
Erie.	44¼
Erie, 1er pr.	60¼
Grand Trunk.	12½
Illinois Central.	112¾
Louisville and Nashville.	133½
Missouri, Kansas and Texas.	7¾
New York Central.	116
Norfolk and Western.	126
Ontario and Western.	30¾
Pennsylvania.	61⅝
Rand Mines.	4¼
Reading.	86
Southern Railway.	24½
Southern Pacific.	107½
Union Pacific.	145
United States Steel.	91⅞

LES VALEURS DE GUERRE

	Offre	Dem.
Aetna Explosives	94	97
Do. pr.	83	87
American Brass	270	273
Atlas Powder	262	266
Do. pr.	10.	104
Can. Car & Foundry	77	79
Do. pr.	97	99
Colts Arms	890	900
Dupont Powder	370	380
Do. pr. nouv.	103	105
Electric Boat	400	420
Do. pr.	400	420
Electric Boat, nouv.	41	41½
E. W. Bliss	340	350
Do. pr.	70	75

LES MARCHES AUX GRAINS

Chicago, 10.—Blé de mai, 126 3-8; blé de juillet, 118¾.

Winnipeg, 10. — Blé de mai, 121½; blé de juillet, 121.

LE JUGEMENT EST CONFIRME EN REVISION

Un citoyen de Lachine réclamait une indemnité à la suite d'un accident de tramways.

La cour de révision, composée des honorables juges Demers, Charbonneau et Guerin, vient de confirmer un jugement de la cour supérieure, accordant à Charles McGill, de Lachine, une indemnité de $2,000, à la suite d'un accident de tramway, rue Saint-Jacques, près Windsor.

La cour a décidé que les plaintes formulées contre les remarques faites aux jurés par le juge de première instance n'étaient pas fondées; elle a aussi jugé que le verdict était d'accord avec la preuve; qu'en conséquence, l'action en dommages avait eu sa raison d'être et que le jugement devait être confirmé avec dépens contre la compagnie défenderesse.

Le demandeur réclamait $5,000 de dommages. Il attribuait l'accident dont il avait été victime à la faute des employés de la compagnie. En voulant sauter dans un tramway en mouvement, sur le signal du wattman, disait-il, le demandeur glissa et eut le pied broyé sous les roues.

COURS MILITAIRE POUR FORMER DES OFFICIERS

(Du correspondant de la PRESSE)

Québec, 10.—Un cours militaire pour les personnes qui désirent se qualifier comme officiers a été commencé aujourd'hui à la salle d'exercices militaires de Québec et durera une couple de mois. Une cinquantaine d'officiers du 57ème, du 167ème et du 171ème, prennent part à ce cours.

AU BOARD OF TRADE

Trois nouvelles candidatures.

Trois autres membres du Board of Trade ont accepté, samedi, de se porter candidats aux postes de conseillers de cette institution. Ce sont: MM. W. A. Coates, proposé par M. Andrew A. Allan; William A. Black, proposé par M. A. P. Stuart, et W. G. W. Shepherd, sur proposition de M. John McKergow.

LES FAILLITES

Le nombre des faillites commerciales, dans le district de Montréal, pour la semaine dernière, n'a été que de 6, avec un passif totalisé s'élevant à $49,000.

OPINION SUR LE MARCHE

Bryant, Dunn & Co.—Les dépêches de presse ont donné connaissance, à la clientèle, des événements de Youngstown. Chacun a été ainsi à même d'apprécier la portée des vols à main armée, incendies et autres gentillesses des ouvriers du Republic Iron & Steel.

Il est certain que la situation n'est pas très heureuse. Les financiers, les industriels et les gens de Bourse traversent une période de réflexion pénible. Ils constatent que, en définitive, les industries s'enrichissent du malheur de l'Europe, que l'or dont les banques américaines regorgent est teinté de sang, et que les ouvriers des grandes usines de la guerre vivent directement de la mort. Ils se demandent si toute cette prospérité née de la haine et du meurtre sous ses formes les plus atroces portera bonheur à l'Amérique. Peut-être se répètent-ils à eux-mêmes ce proverbe qui renferme, sous sa forme naïve, une grande vérité, à savoir que "Bien mal acquis ne profite guère."

Il est possible que les prétentions du prolétariat américain élèvent hors de mesure le produit de l'industrie. Quelle serait en ce cas la situation à la paix? Les Etats-Unis pourraient-ils lutter contre l'industrie européenne?

Telles sont les questions que se posent ceux qui pensent et méditent sur l'avenir. Quoi qu'il en soit de la gravité de la situation, il est certain qu'elle n'est que transitoire. C'est pourquoi nous rappellerons l'axiome de Bourse qui dit que le spéculateur doit acheter quand une grève éclate et acheter encore avant qu'elle ne se termine. Il faut toutefois tenir compte des aléas de la situation et ne pas se départir de prudence.

A signaler comme particulièrement intéressants les chemins de fer. Ces valeurs ont put résister parfaitement à la réaction. Or comme elles n'ont pas bougé jusqu'ici, elles semblent susceptibles de hausse dans un prochain avenir.

N.-Y. AIR BRAKE

New-York, 10. — On annonce qu'une importante commande d'obus est sur le point d'être accordée à la compagnie New-York Air Brake.

BANQUES DE NEW-YORK

New-York, 10.—Le rapport des banques locales, pour la semaine dernière, indique qu'elles détiennent $153,822,260 en plus de la réserve légale, ce qui constitue une augmentation de $7,871,120 sur le total de la semaine précédente.

AMERICAN LOCOMOTIVE

La compagnie Americain Locomotive a obtenu de la Indian Harbor Belt, Lackawanna & N. Y. Central une commande de 52 locomotives.

SAVAGE ARMS

Le gouvernement anglais vient d'accorder à la compagnie Savage Arms une commande de 10,000 mitrailleuses automatiques nouveau genre, au coût global de $7,500,-000.

ARRACHEES A LA MORT

Cinq personnes à demi asphyxiées par du gaz sont secourues à temps.

A L'HOPITAL WESTERN

Cinq personnes ont été à demi asphyxiées par du gaz carbonique, en les usines de la Canadian Carbonate Company, à la Côte Saint-Paul, hier soir; une des victimes, Mlle Christion Hutchison, 23 ans, 1163 avenue Galt, a été conduite à l'hôpital Western. James Hicks, 232 rue Chabot; Camille Perreault, 27 rue Hadley, Mme James Hicks et Mlle Eva Hicks, qui souffraient aussi des effets du gaz, ont pu retourner chez eux, après l'arrivée du médecin.

C'est le gardien de l'établissement, M. A. Janes, qui s'aperçut de l'accident; aussitôt il fit mander la voiture d'ambulance de l'hôpital Western, et Mlle Hutchison seule, fut dirigée sur cette institution.

UN ACCIDENT LAMENTABLE

Une jeune institutrice trouve une fin dramatique, rue Sherbrooke, samedi.

LE CRANE FRACTURE

Mlle Fanny Kerr, 24 ans, institutrice à Longueuil, et demeurant chez ses parents, 351 avenue Clarke, Westmount, a été victime d'un accident qui lui a été fatal, samedi. Elle traversait la rue Sherbrooke avec son père et sa soeur, quand soudain elle fut renversée par un cheval qui avait pris le mors aux dents. La victime fut aussitôt relevée et transportée en voiture d'ambulance à l'hôpital Western, où les médecins constatèrent une fracture du crâne.

Mlle Kerr a succombé à ses blessures quelques heures plus tard.

Le conducteur de la voiture, un nommé Gillfeather, a aussi reçu des blessures qui nécessitèrent son transport à l'hôpital Western; il a eu le bras fracturé.

LA COUR FIXE LA CAUSE A VENDREDI

La Cour de révision, composée des honorables juges Demers, Bruneau et Guerin, sur requête présentée par Mtre Léon Garneau, ce matin, a fixé la cause en contestation d'élection Marsil-McDonald, pour audition, le 14 courant, c'est-à-dire vendredi prochain.

On se rappelle que l'hon. juge Mclennan, sur inscription en droit, faite par Mtre W. K. McKeown, avocat du commissaire McDonald, à l'encontre des allégués de la requête, renvoya l'action de M. Marsil.

Mtre McKeown, ce matin, a demandé qu'il lui soit accordé un délai un peu plus long que celui demandé par le requérant, afin de rédiger son factum. La cour a décidé de procéder au plus tôt et a fixé la cause au 14.

Hausse et Baisse pour 1915

Curb and Mining Stock Quotations

Cette brochurette sera envoyée gratis à toute personne.

J. J. CAREW & CO.

Membres de la Bourse New York Curb.

COURTIERS,

Edifice Dominion Express,

Rues St-Frs-Xavier et Saint-Jacques, Montréal, Canada.

Bureaux de New York surplombant directement le Curb.

TABLEAU DES COTES donnant des transactions complètes.

Fils privés à Toronto et New York.

Bureau-chef, Wall Street Journal Bldg, 44 Broad St., New York City.

Convocation des Créanciers

Province de Québec, District de Montréal. No 4. } Cour Supérieure de la prov. de Québec

Dans la faillite de EDITH HALL, épouse séparée de biens de ALEXANDRE LABELLE, faisant affaires à Montréal comme marchande de chaussures, sous la raison sociale de "A. LABELLE ET CIE".

Il est ordonné aux créanciers de la dite faillite de comparaître devant un des juges de la Cour Supérieure, dans la salle d'audience No 31 au Palais de Justice, à Montréal, le dix-huitième jour de janvier courant 1916, à dix heures de l'avant-midi pour donner leur avis sur la nomination d'un curateur et d'inspecteurs aux biens de la dite faillite.

Montréal, 8 janvier 1916.

N. Z. CORDEAU, Député Protonotaire, C.S.

Province de Québec, District de Montréal. No 5371. } Cour Supérieure

ARTHUR LEFEBVRE, médecin de la paroisse de St-Philippe de Laprairie, district de Montréal, Demandeur.

vs.

ADRIEN DEMERS, autrefois de la paroisse de St-Philippe de Laprairie, district de Montréal, et maintenant de Herlimer, Etat de New-York, Etats-Unis d'Amérique, Défendeur.

Il est ordonné au défendeur de comparaître dans le mois.

Montréal, 7 décembre 1916.

T. DEPATIE, Dép. Protonotaire.

56-3

Nouvelle émission.

$850.000

D'Obligations or des Commissaires des Ecoles Catholiques de La Ville de Montréal (CANADA)

à 5% avec fonds d'amortissement

Intérêt payé le 1er décembre et le 1er juin. Dû le 1er décembre 1945. Dénomination : $1,000.

Principal et intérêt semestriel payables en or à Montréal, à Toronto ou à New-York.

Aviseurs légaux : MM. Smith, Markey, Skinner, Pugsley & Hyde, Montréal.

Placement légal en fidéicommis pour la province de Québec; aussi placement légal pour dépôt aux départements d'assurance fédéral et provincial.

RAPPORT FINANCIER

Evaluation de l'actif	$234,863,632
Total de la dette pour débentures (y compris cette émission)	2,786,000
Moins— fonds d'amortissement	298,007
Dette nette des débentures	2,487,993
Valeur de l'actif	5,979,221

Population du district scolaire : 355,796.

Le principal et l'intérêt sont, en vertu d'un statut, payables par la ville de Montréal, et les obligations sont, par suite, virtuellement et en réalité des obligations de la ville de Montréal.

Prix : 94 et Intérêt, Rapportant plus de 5.40%

Circulaire donnant renseignements complets envoyée sur demande.

A. E. AMES & CO.

Banquiers en placements. 420 Edifice Transportation, Montréal. Maison établie en 1889.

EDIFICE UNION BANK, TORONTO

Cité d'OUTREMONT

ELECTION DU MAIRE

Grande Assemblée Publique en Faveur du Maire Beaubien

Le maire Beaubien a le plaisir d'inviter tous les électeurs d'Outremont à une grande assemblée publique, qui aura lieu en faveur de sa candidature, à l'Ecole Strathcona, coin du Chemin Sainte-Catherine et l'avenue Pagnuelo, CE SOIR le 10 courant à 8 heures p.m.

Monsieur Beaubien invite spécialement son adversaire à y venir prouver les insinuations que contient son programme.

Comités: No 1101 Ave. Laurier Ouest, téléphone Rock. 1666 ; No 1265 Avenue Bernard, téléphone Rockland 37.

LE MANUEL DU SPECULATEUR

L'édition de janvier sera bientôt prête à être mise à la poste. Ce livret contient les renseignements les plus intéressants sur les valeurs spéculatives américaines les plus mobiles, les plus vivantes et les plus susceptibles de plus-value.

Pour recevoir gratuitement le dernier exemplaire paru il suffit d'écrire à

M. PAUL de MARTIGNY,

à la maison

Bryant, Dunn & Co.

rue St-François-Xavier, 84-88

14-LM,s,n ka

COMPAGNIE DES TRAMWAYS DE MONTREAL

Avis de Dividende

Avis est par les présentes donné qu'un dividende trimestriel de deux et demi pour cent (2½%) pour le trimestre finissant le 31 décembre 1915, a été déclaré sur le capital-actions de la compagnie, payé, aux actionnaires sur le registre le 15 de janvier prochain à 1 heure p.m., payable mardi le 1er février, 1916.

Par ordre du bureau,

PATRICK DUBEE, Secrétaire-trésorier.

7 janvier, 1916. 10,20,31

Convocation des Créanciers

Province de Québec, District de Montréal. No 5. } Cour Supérieure de la Prov. de Québec

Dans la faillite de LOUIS JOSEPH DEMERS, polisseur de meubles de Montréal, et William Gauthier, rembourreur, aussi de Montréal, y faisant affaires ensemble en société comme polisseurs et rembourreurs de meubles sous la raison sociale de "DEMERS & GAUTHIER".

Il est ordonné aux créanciers de la dite faillite de comparaître devant un des juges de la Cour Supérieure, dans la salle d'audience No 31 au Palais de Justice, à Montréal, le dix-huitième jour de janvier courant (1916), à dix heures de l'avant-midi, pour donner leur avis sur la nomination d'un curateur et d'inspecteurs aux biens de la dite faillite.

Montréal, 9 janvier 1916.

N. Z. CORDEAU, Député Protonotaire, C.S.

Avis de Faillite

Dans l'affaire de

ALBERT PICHE,

Contracteur de la Ville d'Outremont, Failli.

DEMANDE DE SOUMISSION POUR LA PROPRIETE.

Des soumissions cachetées seront reçues au Bureau du Curateur soussigné jusqu'au samedi 15 janvier 1916, à 10 hrs a.m. pour l'actif suivant :

1o—Un lot de terre ayant front sur l'Avenue Bloomfield, No 496 en la Cité d'Outremont, connu et désigné sous le No 361 au plan de la subdivision officielle du lot No 34A des dits plans et livres de renvoi officiels de la Cité d'Outremont; le dit lot mesurant 32' 9" de front ayant une superficie de 3430' mesure anglaise, plus ou moins, avec bâtisse dessus construite.

2o—Trois lots de terre situés à Pointe-Claire, connus et désignés sous les Nos 15-16-17 de la subdivision du lot No 39 mesurant chacun des dits lots 50' de front x 93' de profondeur.

Conditions :

Un chèque accepté de 10% du montant de la soumission devra accompagner cette dernière. Les soumissions devront porter l'endos de "Soumission" Re Propriété Albert Piché. Le Curateur ne s'engage à accepter ni la plus haute ni la plus basse ni aucune des soumissions. Les chèques accompagnant les soumissions qui ne seront pas acceptées seront retournés immédiatement après l'ouverture des soumissions.

Pour autre information s'adresser à

OSCAR BEAUCHAMP, Curateur, Bureau: 3 Notre-Dame Est. Tél. Main 1473.

3,10

CITE de MONTREAL

SABLE

Des soumissions sous enveloppes cachetées, pour la fourniture et la livraison de sable, adressées aux Commissaires et déposées à leur Bureau, Hôtel de Ville, seront reçues jusqu'à midi, mardi, le 18 janvier 1916.

Les devis, formules de soumission, et tous les renseignements désirés pourront être obtenus au bureau du surintendant des achats et des ventes, Hôtel de Ville.

Les soumissions seront ouvertes en présence des parties intéressées, par le Bureau des Commissaires, siégeant en assemblée régulière dans leur salle de délibérations, à l'hôtel de ville, à la première assemblée régulière après la réception des dites soumissions, ou à la dite date même si le Bureau est alors en séance.

Par ordre du Bureau des Commissaires,

L. N. SENECAL, Secrétaire.

Bureau des Commissaires, Hôtel de Ville, Montréal, 7 janvier 1916.

Par MARCOTTE FRERES

Avis de Faillite

RE

SAMUEL MILLER

Coin Notre-Dame, 6ème Avenue, Lachine.

Sera vendu à l'encan public, MERCREDI, LE 19 COURANT, A 11 HRS A.M., chez Marcotte Frères, encanteurs, 69 rue St-Jacques, l'actif suivant:

1o Merceries	$765.81	
Hardes faites	386.98	
Ameublement du magasin	106.80	$1,259.59
2o Chaussures		1,179.35
3o Dettes de livres		336.36
		$2,775.30

Le magasin sera ouvert pour inspection du stock dans l'après-midi du 18.

Pour autre information, s'adresser au curateur soussigné,

PAUL L. TURGEON, 55 St-Frs-Xavier, Montréal.

10,15

Province de Québec, District de Montréal. No 17925. } Dans la Cour de Circuit du District de Montréal.

FRASER VIGER & COMPAGNIE LIMITE, corps incorporé ayant son principal bureau d'affaires aux Cité et District de Montréal. Demandeurs

—vs—

EDMOUR POLIQUIN, ci-devant de Montréal, susdit. Défendeur

Il est ordonné au défendeur Edmour Poliquin de comparaître dans le mois.

Montréal, 8 janvier 1916.

(Par ordre)

S. E. MEUNIER, Député Greffier de la dite Cour.

T. P. BUTLER, Avocat du demandeur, 81 Union avenue.

56-2

Province de Québec, Municipalité de St-Constant.

REQUETE

Les soussignés, électeurs municipaux, ayant la qualité voulue, de la municipalité de Saint-Constant, dans le comté de Laprairie, demandent, par les présentes, qu'il soit tenu un bureau de votation, aux termes de la section quinzième du chapitre cinquième du titre quatrième des Statuts Refondus de Québec, 1909, pour décider si les électeurs municipaux de la municipalité adopteront ou non, en vertu et en exécution de la dite section, le règlement suivant, que nous soumettons, par les présentes, à leur adoption savoir:

"La vente des liqueurs enivrantes et l'émission de licences en conséquences, sont, par le présent règlement, prohibées dans la municipalité de Saint-Constant, en vertu et en exécution de la section quinzième du chapitre cinquième du titre quatrième des Statuts Refondus de Québec 1909."

En foi de quoi, nous avons apposé nos seings aux présentes, à Saint-Constant, ce vingt-troisième jour de décembre en l'année de Notre Seigneur mil neuf cent quinze.

N. Longtin, Arsène sa X marque Patenaude, témoin Dr J. A. Gagnon, Hector Létourneau, Adrien Fyfe, Isaïe Goyette, Joseph sa X marque Lapalme, témoin Dr J. A. Gagnon, Philippe Bouchard, Wilfred Fyfe, Dominat sa X marque Patenaude, témoin Dr J. A. Gagnon, Théodose sa X marque Provost, témoin Dr J. A. Gagnon, Emery Leduc, Hercule sa X marque Longtin, témoin Dr J. A. Gagnon, Pierre sa X marque Lefebvre, témoin Dr J. A. Gagnon, Adélard Patenaude, Joseph Fyfe, Gustave sa X marque Lavoie, témoin Dr J. A. Gagnon, Zénon Desbois, Roch Fyfe, Stanislas Bisson père, Joseph Hébert dit Larose, Adrien Bisson, Henri Fyfe, Elzéar Dulude Albert Langevin, Stanislas Bisson fils, Zénophile Provost, Elzéar Létourneau, Côme Boulé, Albéric Désy, Léandre Fyfe, Hercule Létourneau, Omer Patenaude, Rock Boulé, Georges Vanier, Théophile sa X marque Lamoureux, témoin Dr J. A. Gagnon, Joseph Desbois, Isaïe Pinsonneault, Emmanuel Fyfe, Phéliza Viau, Joseph Brosseau, Napoléon Gagné, Victor Brosseau, Absolon Fyfe, Pierre Perras, Hercule Fyfe, Magloire sa X marque Hébert, témoin Dr J. A. Gagnon, Aimé Desbois, Domina Longtin, Sévérin Perras, Pierre Foucault, Roch Guérin, Albert Leduc, Alonzo Bourdeau, Arthur Lamoureux, Ulysse Tremblay, Lorenzo Provost, Dr J. A. Gagnon.

Vraie copie,

A. BAILLARGEON, Sec.-Trés.

DECLARATION

Je, soussigné, Joseph-Arthur Gagnon, médecin de Saint-Constant, déclare solennellement que les noms qui apparaissent au bas de la requête ci-jointe, sont les signatures des personnes ainsi nommées; que les dites signatures ont été apposées et données à la dite requête en ma présence, à St-Constant, à la date mentionnée dans la dite requête, par les dites personnes elles-mêmes; que les dits signataires sont des électeurs municipaux de la municipalité de Saint-Constant, et ayant les qualités voulues, au nombre de trente au moins.

Et je fais cette déclaration solennelle, la croyant consciencieusement vraie et sachant qu'elle a la même force et le même effet que si elle était faite sous serment, sous l'Empire de la loi de la preuve en Canada.

Et j'ai signé:

Dr J. A. GAGNON.

Déclaré devant moi, à Laprairie, ce vingt-quatrième jour, le (24) décembre 1915.

Signé: H. R. CARREAU, N.P.

Vraie Copie:

A. BAILLARGEON, Sec.-Trés.

Province de Québec, Municipalité de Saint-Constant.

Aux habitants et électeurs municipaux de la municipalité de St-Constant.

Avis public est par les présentes donné par le soussigné A. Baillargeon, sec.-trésorier,

"Que la requête ci-dessus signée, comme il apparaît ci-dessus et demandant que le règlement compris dans ladite requête, soit soumis à l'adoption des électeurs de cette municipalité en vertu de la section quinzième, du chapitre cinquième, du titre quatrième, des Statuts Refondus de Québec 1909, m'a été délivrée, et a été reçue par moi, le vingt-quatre décembre 1915;

"Qu'en conséquence, une assemblée des électeurs municipaux, de la municipalité de St-Constant aura lieu mardi, le vingt-cinq janvier 1916, à St-Constant, à dix heures du matin, dans la salle publique, endroit ordinaire des sessions du Conseil, aux fins de tenir un Bureau de votation, dans le but de décider si le règlement soumis par ladite requête tel qu'il apparaît ci-dessus, doit être adopté ou non, par les électeurs municipaux de cette municipalité.

Donné à Saint-Constant, ce vingt-septième jour du mois de décembre mil neuf cent quinze.

A. BAILLARGEON, Sec.-Trés.

Vraie copie,

A. Baillargeon, Sec.-Trés.

Je soussigné secrétaire-trésorier de la municipalité de Saint-Constant: certifie que la présente requête, avec l'attestation des signatures m'a été remise le vingt-quatre décembre 1915.

(Signé) A. BAILLARGEON, Sec.-Trésorier.

Vraie copie,

A. Baillargeon, sec.-trés. 27,3,10,17

CITE DE WESTMOUNT

ASSEMBLEE PUBLIQUE

sous les auspices du BUREAU DE SANTE DE WESTMOUNT.

LAIT PUR

et méthodes de prévenir la contamination.

CONFERENCE ILLUSTREE PAR UN EMINENT SPECIALISTE DR CHAS. E. NORTH directeur du North Public Health Bureau of New York City.

SALLE VICTORIA, VENDREDI, 14 JANVIER 1916. A 8.15 p.m.

10,12,14

LE CRIME DE SAINT-CESAIRE

LA MERE DE L'ACCUSE PARADIS TEMOIGNE A L'ENQUETE, CE MATIN

Elle raconte comment son fils est allé chercher chez elle le fusil qui a servi à consommer le crime.

Saint-Hyacinthe, 10.—L'enquête s'est continuée, ce matin, dans cette triste affaire de Saint-Césaire, encore en présence d'une grande foule. Le premier témoin entendu a été Mme Paradis, la mère de l'accusé, âgée de 67 ans. Mtre Gendron, pour la défense, tout en admettant qu'il n'y a pas de loi défendant à la mère d'être témoin contre son enfant, a prié l'avocat de la couronne, Mtre J. O. Beauregard, de ne pas être assez cruel de le faire, si la chose lui était possible. Mtre Beauregard admet bien que la chose est dure, mais comme le témoignage contemplé lui est d'une absolue nécessité, pour prouver un fait matériel à la cause, il croit devoir insister. Sans cela il lui ferait un grand plaisir de ne pas faire entendre Mme Paradis. Cette dernière est venue raconter ce que la presse a déjà rapporté, à savoir que l'accusé le soir du crime est arrivé à la maison très tard dans la veillée et en état d'ivresse. Il a pris son fusil, ce qui lui arrivait de temps à autre.

Une fois éveillée, elle s'est mise à travailler dans sa maison, lavant sa vaisselle. Comme elle sortait par une porte d'en arrière pour jeter quelque chose dehors, elle a entendu pleurer quelqu'un; pensant que ça pouvait être l'accusé, elle a allumé un fanal, et s'est rendue chez Fréchette afin de voir ce qui se passait.

C'est là qu'elle a entendu la triste nouvelle du crime. M. Fréchette était sur le perron, mort, la main pleine de sang. Son fils en allant chercher son fusil lui avait déclaré que Fréchette l'avait frappé sur l'oeil. Adrien Piché était avec l'accusé et Fortunat Langevin chez Fréchette.

LA PENINSULE DE GALLIPOLI EST EVACUEE

L'opération a été complétée, sans qu'une seule vie ait été perdue.

RAPPORT OFFICIEL

Londres, 10.—L'évacuation de la péninsule de Gallipoli est maintenant complètement terminée: un communiqué officiel annonce que le général sir Charles Monro a fait rapport sur cette opération. Elle s'est effectuée fort heureusement: un seul soldat anglais a été blessé et pas un soldat français n'a été atteint pendant cette évacuation. Les Alliés n'ont laissé sur la péninsule que dix-sept canons, trop usés pour être emportés, et ils ont pris soin de les mettre hors d'usage avant de se retirer.

Le général Monro dit que le succès de l'entreprise est dû aux généraux Birdwood et Davies et au concours précieux fourni par la flotte, sous le commandement de l'amiral De Robeck; mais Londres rend justice aux mérites du général en chef Monro, qui a présidé à cette opération.

LES CRIMES DES BOCHES

Le Havre, France, 10 — Le bureau de la presse officielle belge donne l'information suivante: "Mgr Heylen, évêque de Namur, qui passe en Suisse pour se rendre à Rome, confirme la nouvelle disant qu'il a répondu longuement au Livre blanc allemand relatif aux atrocités commises par les Allemands, en Belgique. Il a envoyé sa réponse au général von Bissing, gouverneur de la Belgique, aux diplomates et aux consuls étrangers, en Belgique, au Vatican et à l'épiscopat belge. Cela se passait au mois de novembre. Plus récemment, le cardinal Mercier, primat de Belgique, et les évêques de Namur, Liège et Tournai, ont envoyé une lettre à l'épiscopat allemand pour lui demander d'intervenir auprès du gouvernement de Berlin, pour qu'une enquête sur les atrocités allemandes fût faite. Aucune réponse n'a été reçue."

NOUVELLES INDUSTRIES INCORPOREES A QUEBEC

(Du correspondant de la PRESSE)

Québec, 10.—Parmi les compagnies qui viennent d'obtenir des lettres provinciales patentes d'incorporation. Il y a la "Public Utility Construction Co. Ltd", de Montréal, au capital de $275,000, "Administration Limitée de Montréal" au capital de $90,000 et la "Jewell Realty Co. Ltd", de Montréal, au capital de $99,000.

MORT DU SCULPTEUR ITALIEN BUGATTI

Paris, 10.—Le sculpteur italien Rembrandt Bugatti a succombé à l'asphyxie par le gaz d'éclairage dans son atelier, rue Joseph-Bara.

WASHINGTON S'ACCORDERA AVEC BERLIN

Washington, 10 — M. Keblinger, consul des Etats-Unis à Malte, a annoncé au département d'Etat qu'il n'avait obtenu aucun renseignement nouveau sur la destruction du steamer anglais "Persia". Sept des survivants, dont un est lord Montague, ont déclaré dans des affidavit qu'aucun sous-marin n'avait été aperçu et qu'aucun avertissement n'avait été donné au commandant du "Persia". Le comte de Bernstorff, ambassadeur d'Allemagne, a eu avec le secrétaire d'Etat Lansing, un autre entretien au sujet des négociations relatives au "Lusitania". Dans les milieux officiels, on croit qu'une entente satisfaisante sera conclue dans quelques jours, entre l'Allemagne et les Etats-Unis.

JOFFRE VEUT DES ACTEURS

Paris, 10.—Les meilleurs acteurs de Paris donneront des représentations au front. Ce projet a été discuté et approuvé par le général Galliéni, ministre de la guerre, et le général Joffre, commandant en chef des armées françaises. M. Emile Fabre, directeur de la Comédie française, est à organiser une troupe qui jouera des pièces amusantes et courtes pour les soldats.

Des morceaux de circonstance seront récités à chaque représentation. L'idée d'amuser les soldats est venue à M. Fabre, à la suite d'entretiens avec des permissionnaires et des blessés. M. Fabre a donné de la façon suivante le résultat de ses entretiens: "Tous les soldats sont animés du même esprit. Tous disent que la guerre n'est rien et qu'ils se battront autant qu'on le voudra. Mais entre quatre et sept heures du soir, les troupes sentent le besoin d'une diversion. Je veux la leur accorder."

LONDRES CHANGE SES REGLEMENTS

Washington, 10 — Le gouvernement de la Grande-Bretagne vient d'adopter de nouveaux règlements au sujet de l'émigration et de l'immigration, annonce sir Cecil Spring-Rice, l'ambassadeur anglais à Washington. Personne ne pourra plus, à l'avenir, embarquer ou débarquer à un port de la Grande-Bretagne sans avoir un passeport en due forme datant de moins de deux ans.

Les sujets britanniques d'âge militaire, c'est-à-dire ceux ayant de 18 à 41 ans, devront, pour pouvoir quitter le Royaume-Uni, avoir des passeports datant du 15 novembre dernier ou visés depuis cette date. Quant aux citoyens d'âge militaire de l'Irlande, ils devront avoir des passeports du lord-lieutenant d'Irlande.

NOMINATIONS DE NOUVEAUX INSPECTEURS D'ECOLES

(Du correspondant de la PRESSE)

Québec, 10.—A la dernière réunion du cabinet, M. Jos. Alexis Bouchard et Frédéric J. Normand, ont été nommés inspecteurs d'écoles, le premier pour le district de Gaspé, l'autre pour le district de Saint-Hyacinthe.

PAIN SCOTCH HONEY
DE JAMES M. AIRD
(Pain Blanc)
VOYEZ à ce que l'on vous donne le pain que vous demandez — celui de James M. Aird. Votre épicier peut vous le fournir, ou téléphonez pour faire venir un distributeur de James M. Aird à Main 770.

ELLE RECLAME DES DOMMAGES CONSIDERABLES

Une mère exige $50,000 d'indemnité, au nom de son fils mineur blessé.

ACTION EN GARANTIE

L'hon. juge Lane, en cour supérieure, a commencé ce matin, à entendre la cause de Dame Alice Mullin, agissant en sa qualité de tutrice de son fils, Harold Henry Kavanagh, contre la compagnie des Tramways de Montréal, et la cause de cette dernière contre le collège Loyola, en garantie.

La demanderesse réclame, une somme de $50,000 pour l'indemniser des dommages subis par son fils, à la suite d'un accident, arrivé le 29 octobre 1912, à l'angle des rues Sherbrooke et Royal, dans le quartier Notre-Dame de Grâces.

D'après la déclaration de Dame Mullin, son enfant aurait été frappé par la tige du "trolley" d'un tramway. Le jeune homme allait embarquer à bord du tramway, lorsque le "trolley" s'écarta du fil et vint tomber sur la tête d'Henry Kavanagh, lui infligeant de sérieuses blessures, qui nécessitèrent son transport dans un hôpital. Le jeune homme se ressent encore grandement des suites de cet accident.

La compagnie des Tramways, à son tour, s'en prend au collège Loyola, à qui elle attribue l'accident, le jeune Kavanagh se trouvant avec d'autres collégiens, lors du malheureux événement.

AIDE EFFICACE DE LA FRANCE

Paris, 10.—Le "Matin" dit que pour obtenir l'unité de direction dans le service aérien, les chefs des corps d'aviation franco-anglais se réuniront une fois par mois, à Paris. Des aviateurs instructeurs français seront envoyés en Russie et des aviateurs russes viendront en France pour y suivre un entrainemeent.

Le "Matin" dit que, depuis le commencement de la guerre, la France a fourni à ses alliés un cinquième des avions qu'elle a construits et un tiers des moteurs sortis de ses usines.

LA COUR DEMANDE D'AUTRES DETAILS

Dans la fameuse affaire d'Etienne Pelland, en cour des sessions, ce matin.

En Cour des sessions, ce matin, M. le juge Choquet a siégé de nouveau dans l'affaire Pelland, afin d'avoir des renseignements supplémentaires qui lui aideront à rendre son jugement. Le magistrat, lors de la clôture de l'enquête, avait promis de rendre sa décision vers le 10 janvier. Il est probable que Pelland saura s'il est ou non coupable, aux yeux du tribunal avant la fin de cette semaine.

Ce matin, M. S. Howard, ancien surintendant des travaux, à l'Hôtel-de-Ville, a été interrogé de façon très serrée par le président du tribunal lui-même, qui lui a posé une foule de questions, au sujet de la manière dont se faisaient la nomination des fonctionnaires, le paiement des ouvrages municipaux, et diverses autres opérations relevant de son département.

Il est évident que le juge ne veut rien laisser dans l'ombre, mais plutôt rendre un jugement couvrant tous les faits, de sorte que l'on n'ait pas à y revenir.

LE TRIBUNAL LUI A ACCORDE $1,800.00

(Du corr. régulier de la PRESSE)

Québec, 10—Sir François Lemieux, juge en chef de la Cour Supérieure a rendu jugement, ce matin, dans la cause de Kennedy vs Thom, cause qui est un écho d'un désastre maritime qui se produisit dans le port de Québec au cours de l'été dernier et qui eut alors un retentissement considérable. Le capitaine Kennedy, commandait le "Christine", qui fut coulé dans les circonstances que l'on se rappelle. Il eut une jambe cassée dans le désastre et poursuivit M. J. S. Thom, propriétaire du vaisseau naufragé, en vertu de la loi des Accidents du Travail. La cour vient de lui accorder la somme de $1,800.

LE BREF EST EMIS

L'hon. juge Lafontaine, en cour de pratique, ce matin, a ordonné l'émission d'un bref de certiorari contre la cour du recorder e ville Saint-Pierre, contre le recorder J. O. Lacroix, de la même municipalité, et la ville Saint-Pierre, mise-en-cause.

Le requérant, représenté par Mtres Mailhiot, Elliott et David, en appelle d'une condamnation de la cour du recorder de Saint-Pierre, pour prétendue infraction au règlement municipal, relatif au colportage d'articles comestibles, dans les limites de la ville.

On prétend que la ville n'a pas les pouvoirs qu'elle exerce dans cette affaire et que l'offense reprochée, si offense il y a, relève seulement du parlement fédéral. On allègue, en outre, que la procédure suivie est illégale, et, enfin, que le requérant souffre des dommages considérables de ce fait.

Le bref est rapportable dans les délais légaux.

LA CAPACITE DES USINES QUINTUPLEE

La compagnie des tramways installera immédiatement des machineries nouvelles pouvant fournir 50,000 H. P.

AUTRES AMELIORATIONS

M. E. A. Robert, président de la compagnie des tramways, a annoncé, samedi, la nouvelle que cette compagnie augmentera la capacité de son usine de la rue Notre-Dame-Est, qui peut produire actuellement 10,000 chevaux-vapeur d'électricité. Cette usine est mue par la vapeur; sa capacité sera portée à 50,000 ou 60,000 chevaux-vapeur.

M. Robert a déclaré que cette mesure était prise surtout pour faire face aux besoins résultant de l'augmentation du trafic de la compagnie, mais aussi pour remédier aux interruptions de service des autres sources d'approvisionnement.

On commencera immédiatement les travaux d'agrandissement. La commande a été donnée pour les machineries destinées à produire les premiers 17,000 chevaux-vapeur additionnels. Deux autres systèmes de 17,000 chevaux-vapeur chacun seront ensuite installés. Le total des dépenses que nécessiteront ces travaux s'élèvera à deux ou trois millions de dollars.

M. Robert a aussi déclaré que les affaires de la compagnie "Montreal Public Service Corporation" avaient augmenté si rapidement que les ingénieurs de cette compagnie sont actuellement à préparer des plans pour l'érection d'une usine pour la production de l'électricité, dans les limites de la ville. Au lieu de 6,000 clients qu'elle avait en 1914, la compagnie en a maintenant 10,000. On aura utilisé toute la production des usines de Saint-Timothée, d'ici à la fin de l'année. La nouvelle usine de la compagnie "Montreal Public Service Corporation" aura une capacité de 60,000 chevaux-vapeur. La vapeur sera la force motrice. M. Robert dit que cette usine sera également placée dans l'est de la ville. On y installera, au début, un système de dynamos pouvant produire 15,000 chevaux-vapeur; on en installera d'autres au fur et à mesure que le besoin s'en fera sentir.

Quand ces deux nouvelles usines auront été construites, la "Montreal Public Service Corporation" et la compagnie des tramways seront indépendantes de toute autre compagnie, pour leur approvisionnement de force motrice électrique.

LA POLICE LES ACCUSE DE VOL

Les nommés Albert Leclerc, de la rue Vinet, Napoléon Bélisle, de la rue Duvernay, A. Mathieu, Conrad Robitaille, de la rue Workman, et Frank Yanani, arrêtés sous l'inculpation de vols de vêtements, chez Riley Hern, 165 rue Peel, ont comparu devant le juge Leet, ce matin, et ont nié l'accusation portée contre eux. L'enquête a été fixée au 12 du mois courant. Tous ont été admis à caution.

Le vol a été commis au commencement de décembre, et ce sont les détectives French et Weston, de la Sûreté, qui ont opéré l'arrestation des jeunes gens. La valeur des marchandises volées se chiffre à $800.

LE BON EFFET D'UNE MENACE

Londres, 10.—En réponse à une question, à la chambre des communes, aujourd'hui, lord Robert Cecil, sous-secrétaire parlementaire pour les affaires étrangères, a confirmé le fait qu'au début de l'année 1915, les autorités militaires turques ont envoyé sur la péninsule de Gallipoli 50 Anglais et Français non combattants pour les exposer au feu des alliés. Ils les ont retirés de la zône du danger seulement après que le gouvernement britannique eût menacé de tenir personnellement responsables Enver bey, Said Halim pacha, ministre de la guerre, et les autorités turques. L'ambassadeur américain Morgenthau à Constantinople a rendu de grands services en cette occasion.

UN OFFICIER D'ONTARIO QUI SERAIT UN VOLEUR

Un nommé Nolan, lieutenant dans un régiment d'Ontario, a été arrêté samedi par les détectives Labine et O'Donnell, au moment où il descendait d'un auto-taxi en face du Ritz-Carlton. Nolan est accusé de vol de diamants, à Brockville, chez Mme Flint.

Conduit aux quartiers généraux de la police, on a trouvé sur lui pour une valeur de $2,500 de bijoux. Le chef de police de Brockville, M. Burke, est venu à Montréal, et est retourné avec le prévenu à Brockville, où ce dernier devra comparaître devant le magistrat et répondre à l'accusation portée contre lui.

NOUVEAU CIMETIERE POUR MONTREAL-EST

(Du correspondant de la PRESSE)

Québec, 10.—Un bill sera présenté par le curé et les marguilliers de la fabrique de la paroisse de Longue-Pointe pour obtenir l'incorporation d'une compagnie sous le nom de Cimetière de Montréal Est, avec un capital de $300,000.

Par brevet royal Fournisseurs de — Sa Majesté Le roi Georges V.

Encore des Fourrures à des Bas Prix Significatifs

SIGNIFICATIFS parce que les prix "réels" sont modérés et parce que ces prix sont ceux d'aujourd'hui —non pas ceux d'il y a un an ou de six mois. Chaque article en fourrure dans cette liste, aussi bien que tous ceux compris dans la vente de mi-hiver, porte cousue à l'intérieur l'étiquette recommandable de Holt-Renfrew. Cette étiquette représente la qualité supérieure.

	Valant.	Prix de vente.
1 manteau en chevreau moiré importé, garni de renard noir	$365.00	$270.00
1 manteau en seal de la Baltique, teint à la française	225.00	175.00
1 pèlerine en martre cuivre	185.00	125.00
1 manchon en martre cuivre pour appareiller la pèlerine ci-dessus	125.00	85.00
1 mante de soirée en velours noir, garnie de renard bleu naturel	175.00	100.00
1 manteau en seal de la Baltique, teint à la française	195.00	150.00
1 manteau modèle en peau de taupe, garni d'hermine russe. Offre spéciale à		200.00
1 manteau d'automobiliste en seal lièvre naturel, garni en civette	150.00	100.00
1 grosse étole en martre d'Alaska, 80" x 10"	115.00	85.00
1 étole en martre d'Alaska, 72" x 8"	80.00	60.00
Manchons de fantaisie en martre d'Alaska pour appareiller les étoles ci-dessus, chacun	85.00	65.00
Etole en opossum australien, 80" x 10", et manchon pour appareiller, la parure	80.00	60.00
2 parures en loup piqué, étoles de 2 peaux et manchons garnis de velours, la parure	65.00	50.00
Parures en seal de la Baltique, teint à la française	50.00	35.00
Parures en rat musqué, manchons melon, la parure	26.00	19.50

COSTUMES TAILLEUR, 50% DE REDUCTION.
MANTEAUX EN DRAP, PELUCHE ET VELVETEEN, 33⅓% A 40% DE REDUCTION.
TOILETTES D'APRES-MIDI ET DE SOIREE, 33⅓% DE REDUCTION.
BLOUSES, 20% DE REDUCTION.
CHANDAILS, EN SOIE ET EN LAINE, 20% DE REDUCTION.

Holt, Renfrew & Co. Limited
405 RUE STE-CATHERINE OUEST

ARRETE IL S'ECHAPPE DE NOUVEAU

Le prétendu voleur de chez Mappin & Webb reprend sa liberté.

DANS UN CAFE

Un homme que l'on croit être l'auteur du vol de bijoux, qui a eu lieu la veille de Noël, chez Mappin & Webb, a été arrêté, vendredi dernier, dans un café, à Boston, mais, au moment où on allait le conduire au poste, l'individu a pu s'échapper des mains des agents qui venaient d'opérer son arrestation, et a pu reprendre sa liberté.

Après des recherches, l'homme que l'on soupçonnait de vol était retrouvé à Boston. Vendredi dernier, le prétendu voleur s'était rendu dans un café de cette ville, et, après avoir été reconnu par Mlle Cooke, de Montréal, témoin du vol, les agents qui accompagnaient cette dernière saisirent l'individu. Celui-ci, voyant qu'il était pris, dit aux détectives qu'il était prêt à les suivre, mais, comme on se préparait à le conduire au poste, il réussit à s'échapper des mains des agents, s'élança hors de l'établissement et s'enfuit. On tira plusieurs coups de revolver, mais on ne put l'atteindre. Un homme que l'on a vu avec le prétendu voleur est gardé par la police.

Tous les avis de Naissances, Mariages et Décès doivent être endossés des noms et adresses des personnes qui les envoient.

NAISSANCES

BARBEAU—A Montréal, le 8 janvier, 1916, au No 36 rue Garnier, l'épouse de M. J. A. Barbeau, née Jeanne Simonneau, un fils, baptisé Joseph-Albert-Louis-Jean-Paul.
Parrain et marraine, M. Paul Brossard et Mlle Alice Barbeau, cousin et tante de l'enfant.

BASTIEN—A Montréal, le 10 janvier 1916, au No 135 rue Manufacture, l'épouse de M. W. Bastien, une fille baptisée Marie-Léa-Lucienne.
Parrain et marraine, M. et Mme I. Bastien, grand-oncle et grand'tante de l'enfant.

BELANGER—A Montréal, le 1er janvier 1916, au No 380, 5ème Avenue, Viauville, l'épouse de M. Joseph Bélanger, née Delphine Guérin, une fille, baptisée Marie-Claire-Aurélie, Gabrielle.
Parrain et marraine, M. Léo Asselin et Mlle Gabrielle Bélanger, cousin et cousine de l'enfant.

BOLDUC—A Montréal, le 5 janvier 1916, au No 2645 rue Drolet, l'épouse de M. P. Bolduc, née Emma Filion, une fille, baptisée Marie-Emma-Albina-Gracia.
Parrain et marraine, M. et Mme J. Filion, oncle et tante de l'enfant.

BRAIS—A Longueuil, le 31 décembre 1915, au No 36 rue Guillaume, l'épouse de M. Charles E. Brais, comptable, un fils, baptisé Joseph-Emilien-Edouard.
Parrain et marraine, M. et Mme Emilien Brais, oncle et tante de l'enfant.

GAREAU—A Terrebonne, le 4 janvier 1916, rue St-Louis, Marie-Anne Canuel, épouse de M. Jéhean Gareau, comptable de la Compagnie Moody, une fille, baptisée Marie-Anne-Thérèse, 12ème enfant, tous vivants.
Parrain et marraine, M. Gédéon Barrette et sa dame, grand-oncle et grand'tante de l'enfant.

LANOUETTE—A Montréal, le 2 janvier 1916, au No 257 rue Richmond, l'épouse de M. Ernest Lanouette, née Rose Anna Latour, un fils, baptisé Joseph-Léo-Thomas-Laurier.
Parrain et marraine, M. et Mme Thomas Walsh.

MORGAN—A Côte des Neiges, le 8 janvier 1916, au No 284 rue De Celles, l'épouse de M. James Morgan, un fils, baptisé Joseph-Lucien-James.
Parrain et marraine, M. et Mme Isaac Lavoie, grands-parents de la mère.

NAISSANCES

GOUGEON—A Ville Emard, le 8 janvier 1916, au No 164a rue Dragon, l'épouse de M. Achille Gougeon, née Julie Lafleur, un fils, baptisé Joseph-Achille-Jean-Paul.
Parrain et marraine, M. et Mme Joseph Lafleur, maréchal ferrant, oncle et tante de l'enfant. Porteuse, Anna Lafleur, tante de l'enfant.

PEPIN—A Rosemont, le 2 janvier 1916 9ième avenue, l'épouse de M. Evariste Pepin, un fils, baptisé Joseph-Charles-Evariste-Roger.
Parrain et marraine, M. et Mme Charles Pepin, de Chambly, grands-parents de l'enfant.

SAWYER—A Verdun, le 2 janvier 1916, au No 1101 rue St-Joseph, Verdun, l'épouse de M. Leon Sawyer, une fille baptisée Marie-Madeleine-Aline.
Parrain et marraine, M. et Mme Cléophas Sawyer, oncle et tante de l'enfant.

TETREAULT—A Maisonneuve, le 9 janvier 1916, au No 364, 2ème Avenue, l'épouse de M. J. B. Tétreault, une fille, baptisée Marie-Thérèse-Georgette.
Parrain et marraine, M. et Mme Albert Tanguay, oncle et tante de l'enfant.

TRESSEAU—A Montréal, le 4 janvier 1916, au No 222 rue St-Jacques, l'épouse de M. Oller Tresseau, constable, née Anna Poirier, une fille, baptisée Marie-Noëlla-Cécile.
Parrain et marraine, M. et Mme R. Fortier.

FIANÇAILLES

Les fiançailles de Rosette Lavallée, fille de E. N. Lavallée, voyageur de commerce, avec René Beaudoin, fils d'Eusèbe Beaudoin, bourgeois, de Lachine, ont eu lieu le 1er janvier.

PROCHAIN MARIAGE

CHAGNON-LEGAULT—Le 11 janvier 1916, à 8 heures, à l'église de l'Annonciation, M. Willie Chagnon épousera Mlle Flore Legault.

MARIAGE

BRUN-DE CHATIGNY—A Montréal, le 8 janvier 1916, à la chapelle de la maîtrise, église St-Pierre de Montréal, M. Albert Brun, conduisait à l'autel Mlle Marie-Anna de Chatigny. La bénédiction nuptiale a été donnée par le Révérend M. Villeneuve. L'heureux couple est parti pour voyage.

DECES

AUBIN—A Montréal, le 9 janvier 1916, à l'âge de 46 ans, est décédée Umilia Pigeon, épouse d'Elie Aubin.
Les funérailles auront lieu mardi, le 11 courant. Le convoi funèbre partira de la demeure de son époux, No 228 rue Visitation, à 9 hrs, pour se rendre à l'église St-Pierre, où le service sera célébré, et de là au cimetière de la Côte des Neiges, lieu de la sépulture. Parents et amis sont priés d'y assister sans autre invitation.

BERNARD—A Montréal, le 6 janvier 1916, est décédée Marie-Elodie-Lucienne, fille bien-aimée de Jean-Baptiste Bernard, 238 St-Christophe.
Funérailles privées.

BERTHIAUME—A Montréal, le 9 janvier 1916, à l'âge de 55 ans, est décédée Dame Arthémise Guilmette, épouse d'Alphonse Berthiaume.
Les funérailles auront lieu mardi, le 11 courant. Le convoi funèbre partira de la demeure de son époux, No 485C rue St-Timothée, à 8 hrs, pour se rendre à l'église Ste-Catherine, où le service sera célébré, et de là au cimetière de la Côte des Neiges, lieu de la sépulture. Parents et amis sont priés d'y assister sans autre invitation.

BLANCHET—A Montréal, le 9 janvier 1916, à l'âge de 50 ans et 10 mois, est décédé Alphonse Blanchet, époux d'Odila Blanchet.
Les funérailles auront lieu mercredi, le 12 courant, à Rivière Boisclair, de Lotbinière. Le convoi funèbre partira de sa demeure, No 453 rue Désery, pour se rendre à la gare Bonaventure, et de là lieu de la sépulture. Parents et amis sont priés d'y assister sans autre invitation.

BRAULT—A St-Louis de Gonzague, le 8 janvier 1916, à l'âge de 35 ans, est décédée Clara Sauvé, épouse du Dr Benoit Brault, médecin vétérinaire.
Les funérailles auront lieu mardi, le 11 courant. Le convoi funèbre partira de la demeure de son époux, à 8 hrs ½, pour se rendre à l'église paroissiale, où le service sera célébré, et de là au cimetière de la paroisse, lieu de la sépulture. Parents et amis sont priés d'y assister sans autre invitation.

BRUNET—En cette ville, à l'âge de 78 ans, est décédée Dame Esther Laurent, veuve de Joseph Brunet, en son vivant manufacturier de brique. Son service aura lieu mardi le 11 courant à l'église St-Jacques, rue St-Denis à 7.45 hrs a.m.
Le convoi funèbre laissera l'Hôtel-Dieu à 7.15 hrs très précises. L'inhumation aura lieu au Cimetière de la Côte-des-Neiges. Prière d'y assister sans autre invitation. Elle était Dame de la Ste-Famille.

CHOQUETTE—A Montréal, le 10 janvier 1915, à l'âge de 4 ans et 6 mois, est décédé Laurent, enfant bien-aimé de Cyprien Choquette.
Les funérailles auront lieu mardi, le 11 courant. Le convoi funèbre partira de la demeure de son père, No 151 rue Chambly, à 3 hrs 15, pour se rendre au cimetière de la Côte des Neiges, lieu de la sépulture. Parents et amis sont priés d'y assister sans autre invitation.

DECES

CARLE—A Montréal, le 9 janvier 1916 à l'âge de 4 mois et 10 jours, est décédé Joseph-Télesphore-René, enfant bien-aimé de Joseph Arthur Carle.
Funérailles privées.

DECHENE—A Montréal, le 9 janvier 1916, à l'âge de 2 ans et 4 mois, est décédée Germaine Déchêne, enfant de Thomas Déchêne, pharmacien.
Les funérailles ont eu lieu le 10. Le convoi funèbre est parti de la demeure de son grand-père, No 177 rue Boyer, à 1 hr. ½, pour se rendre au cimetière de la Côte des Neiges, lieu de la sépulture.

DE MORASSE—A Longueuil, le 8 janvier 1916, à l'âge de 91 ans et 10 mois, est décédée Basilisse Courteau, épouse de feu Denis Pérène de Morasse.
Les funérailles auront lieu mardi, le 11 courant. Le convoi funèbre partira de la demeure de son gendre, No 84 Chemin Chambly à 8 hrs 15 pour se rendre à l'église paroissiale où le service sera célébré, et de là au cimetière de Longueuil, lieu de la sépulture. Parents et amis sont priés d'y assister sans autre invitation.

DESCOTES—A St-Martin, le 8 janvier 1916, à l'âge de 35 ans, est décédée Marie Hotte, épouse de Célestin Descôtes, et fille de J. B. Hotte.
Les funérailles auront lieu mardi, le 11 courant. Le convoi funèbre partira de sa demeure, à 9 hrs, pour se rendre à l'église paroissiale, où le service sera célébré, et de là au cimetière, lieu de la sépulture. Parents et amis sont priés d'y assister sans autre invitation.

DUBUC—A Montréal, le 8 janvier 1916, à l'âge de 19 ans et 9 mois, est décédé Raoul Dubuc, fils bien-aimé d'Anthime Dubuc.
Les funérailles auront lieu mardi, le 11 courant. Le convoi funèbre partira de la demeure de son père, No 60 Parc George-Etienne Cartier, à 8¼ heures, pour se rendre à l'église Saint-Zotique, où le service sera célébré, et de là au cimetière de la Côte des Neiges, lieu de la sépulture. Parents et amis sont priés d'y assister sans autre invitation.

FISET—Au Petit-Bois, le 9 janv. 1916, à l'âge de 77 ans, est décédée Euphinie Massé, épouse de feu Napoléon Fiset.
Les funérailles auront lieu mercredi le 12 courant. Le convoi funèbre partira de la demeure de son gendre, Alexandre Dumoulin, rue St-Josaphat à 9 hrs pour se rendre à l'église paroissiale où le service sera célébré, et de là au cimetière de Longueuil, lieu de la sépulture. Parents et amis sont priés d'y assister sans autre invitation. 56-2

FRIGON, Benjamin.—A Outremont, est décédé, hier matin, à l'âge de 77 ans, Benjamin Frigon, époux de Philomène Casavant, en son vivant entrepreneur briquetier.
Les funérailles auront lieu demain, mardi, à 8.30 a.m., en l'église St-Viateur d'Outremont. Le cortège funèbre partira de la demeure du défunt, No 232 rue Fairmont Ouest, à 8.15 précises. Parents et amis sont priés d'y assister sans autre invitation.

FORTIER — A Bord à Plouffe, le 7 janvier 1916, à l'âge de 97 ans et 6 mois, est décédé Joseph Fortier, époux de feu Mathilde Gravel.
Les funérailles ont eu lieu ce matin à l'église St-Martin, comté Laval.

GODMAIRE—A Montréal, le 9 janvier 1916, à l'âge de 54 ans et 8 mois, est décédée Adèle Godmaire, épouse d'Ovila Godmaire, maître charretier.
Les funérailles auront lieu demain, le 11 courant. Le convoi funèbre partira de sa demeure No 459 Panet à 9 hrs 30 pour se rendre à l'église Sacré-Coeur où le service sera célébré, et de là au cimetière de la Côte des Neiges, lieu de la sépulture. Parents et amis sont priés d'y assister sans autre invitation.

GROULX—A Montréal, les 7, 8 et 9 janvier 1916, à l'âge de 78, 79, 52 ans, sont décédés Maxime Groulx père, son épouse, Sophie Dazé et leur fille Sophronie, épouse de feu Gilbert Lamarre.
Les funérailles auront lieu mardi, le 11 courant. Les convois funèbres partiront de leur demeure, No 881 rue Berri, à 9 heures pour se rendre à l'église St-Jean-Baptiste où le service sera célébré, et de là au cimetière de la Côte des Neiges, lieu de la sépulture. Parents et amis sont priés d'y assister sans autre invitation.

GROULX — A Montréal, le 9 janvier 1916, à l'âge de 62 ans, est décédée à la demeure de son gendre, H. Colin, No 63 rue Lacasse, Dame Elmire Quindy, épouse de feu Alphonse Groulx.
Avis des funérailles plus tard.

GUERTIN—A Montréal, le 9 janvier 1916, à l'âge de 57 ans, est décédée Eugénie Ethier, épouse de Gilbert Guertin.
Les funérailles auront lieu mercredi, le 12 courant. Le convoi funèbre partira de la demeure de son fils, No 280 rue Frontenac, à 7 hrs pour se rendre à l'église St-Vincent de Paul où le service sera célébré, et de là au cimetière de la Côte des Neiges, lieu de la sépulture. Parents et amis sont priés d'y assister sans autre invitation.

LAFLEUR—A Montréal, le 6 janvier 1916, à l'âge de 18 ans, est décédée Marie-Jeanne Lafleur, fille bien-aimée de Lucien Lafleur, épicier, et de Caroline Roy.
Les funérailles auront lieu mardi, le 11 courant. Le convoi funèbre partira de la demeure de son père, No 478 rue Joliette, à 6 hrs, pour se rendre à la gare Bonaventure, pour St-Pierre les Becquets où le service sera célébré, et de là au cimetière, lieu de la sépulture. Parents et amis sont priés d'y assister sans autre invitation.

LAGACE—A Montréal, le 9 janvier 1916, à l'âge de 67 ans, est décédé Augustin Lagacé, époux de Malvina Cantin, fille de feu Jean-Louis Cantin.
Les funérailles auront lieu mardi le 11 courant. Le convoi funèbre partira de la demeure de son épouse, No 415 rue Maisonneuve, à 8 hrs 45 pour se rendre à l'église Sacré-Coeur où le service sera célébré, et de là au cimetière de la Côte des Neiges, lieu de la sépulture. Parents et amis sont priés d'y assister sans autre invitation.

LAMONTAGNE—A St-Michel de Bellechasse, le 8 janvier 1916, à l'âge de 30 ans et 5 mois, est décédée Alice Vallières, épouse de Joseph Lamontagne.
Les funérailles auront lieu mardi, le 11 courant. Le convoi funèbre partira de la demeure de son époux, à 10 heures, pour se rendre à l'église paroissiale, où le service sera célébré, et de là au cimetière, lieu de la sépulture. Parents et amis sont priés d'y assister sans autre invitation.

LAROCHE—A Montréal, le 9 janvier 1916, à l'âge de 43 ans et 11 mois, est décédé Alphonse Laroche, époux de Délia Asselin.
Les funérailles auront lieu mardi, le 11 courant. Le convoi funèbre partira de sa demeure, No 461 rue Dufresne, à 7 hrs 15, pour se rendre à l'église St-Eusèbe, où le service sera célébré, et de là au cimetière de la Côte des Neiges, lieu de la sépulture. Parents et amis sont priés d'y assister sans autre invitation.

LEMIEUX—A Montréal, le 10 janvier 1916, à l'âge de 46 ans, est décédée Alexina Deslauriers, épouse de Dieudonné Lemieux, No 46 rue Dufresne.
Avis des funérailles plus tard.

LEVEILLE—A Montréal, le 8 janvier 1916, à l'âge de 82 ans, 5 mois, est décédée Madame Zéphirin Léveillé, née Marie-Louise Forest, fille de Joseph Forest, autrefois de l'Assomption.
Les funérailles auront lieu mardi, le 11 courant. Le convoi funèbre partira de la demeure de son époux, No 254 rue Demontigny Est à 8 hrs ¼ pour se rendre à l'église St-Jacques où le service sera célébré, et de là au cimetière de la Côte des Neiges, lieu de la sépulture. Parents et amis sont priés d'y assister sans autre invitation.

LORTIE—A Montréal, le 8 janvier 1916 à l'âge de 76 ans, est décédé Télesphore Lortie, époux d'Anna Forgues.
Les funérailles auront lieu mardi, le 11 courant. Le convoi funèbre partira de la demeure de son gendre, No 202 rue Cuvillier à 7 hrs ¼ pour se rendre à l'église de la Nativité, où le service sera célébré, et de là au cimetière de la Côte des Neiges, lieu de la sépulture. Parents et amis sont priés d'y assister sans autre invitation.

MARTINEAU—A Montréal, le 8 janvier 1916, à l'âge de 9 ans, est décédé Adrien, fils de François Martineau.
Les funérailles auront lieu mardi, le 11 courant. Le convoi funèbre partira de la demeure de son père, No 3333 rue Lajeunesse, à 7 hrs, pour se rendre à l'église St-Enfant-Jésus où le service sera célébré, et de là au cimetière de la Côte des Neiges, lieu de la sépulture. Parents et amis sont priés d'y assister sans autre invitation.

MERINEAU—A Montréal, le 9 janvier 1916, à l'âge de 29 ans et 6 mois, est décédé Zotique Mérineau, barbier, décédé subitement, fils de Zotique Mérineau.
Les funérailles auront lieu mardi, le 11 courant. Le convoi funèbre partira de la demeure de son père, No 2966 rue St-Hubert, à 7 h. 15 pour se rendre à l'église Saint-Arsène, où le service sera célébré, et de là au cimetière de la Côte des Neiges, lieu de la sépulture. Parents et amis sont priés d'y assister sans autre invitation.

PERRAS—A Montréal, le 10 janvier 1916, à l'âge de 3 mois et 15 jours, est décédé Fernand, enfant bien-aimé d'Arthur Perras, menuisier.
Les funérailles auront lieu mardi, le 11 courant.

TEMPERATURE

MAXIMUM ET MINIMUM
AUJOURD'HUI MAXIMUM . . . 32
AUJOURD'HUI MINIMUM . . . 13

Baromètre: 8 h. a.m., 29.78; 11 h. a.m., 29.71; 1 h. p.m., 29.68.
(Chiffres fournis par R. de Meslé, gérant de Hearn & Harrison, 35 rue Notre-Dame Est.)
Région des Grands Lacs et de la baie Georgienne—Beaucoup plus froid avec tempête de neige.
Vallée d'Ottawa, Saint-Laurent supérieur et Montréal.—Beau et plus froid.
Bas Saint-Laurent.—Neige et temps plus froid.
Golfe, Rive Nord et Provinces Maritimes.—Neige ou grésil.
Lac Supérieur et Provinces de l'Ouest—Beau et très froid.
Lever du soleil . . . 7.33
Coucher du soleil . . . 4.37
Lever de la lune . . . 10.37
Coucher de la lune . . . 11.36
Premier quartier, le 11 à 10 h. 44 m. p.m.

FETE DU JOUR

Saint Guillaume se fit remarquer dans l'ordre de Citeaux par son humilité et sa mortification. Nommé, malgré lui, évêque de Bourges, il ne fit que redoubler d'austérités, parce qu'il avait, disait-il, à expier ses propres offenses et celles de son peuple. Il avait une telle horreur du péché qu'il ne pouvait offenser Dieu sans verser un torrent de larmes.

EPHEMERIDES

Le 10 janvier 1915, célébration, à Springfield, Mass., du centenaire de la paix entre la Grande Bretagne et les Etats-Unis.

DECES

MORIN—A Montréal, le 10 janvier 1916, à l'âge de 52 ans et 3 mois, est décédé Benjamin Morin, ancien résident de Warwick.
Les funérailles auront lieu mercredi, le 12 courant. Le convoi funèbre partira de sa demeure, No 1576 rue Chabot, à 7 hrs 45, pour se rendre à l'église St-Pierre Claver, où le service sera célébré, et de là au cimetière de la Côte des Neiges, lieu de la sépulture. Parents et amis sont priés d'y assister sans autre invitation.

PILON—A Ste-Geneviève, comté Jacques-Cartier, Qué., le 8 janvier 1916, à l'âge de 52 ans et 11 mois, est décédée Eliza Pilon, épouse de Bruno Pilon.
Les funérailles auront lieu mardi, le 11 courant. Le convoi funèbrbe partira de la demeure de son époux, à 8 heures, pour se rendre à l'église paroissiale, où le service sera célébré, et de là au cimetière, lieu de la sépulture. Parents et amis sont priés d'y assister sans autre invitation.

PREVOST—A Montréal, le 9 janvier 1916, à l'âge de 69 ans, est décédée Marie Chantelais, épouse de Gilbert Prévost.
Les funérailles auront lieu mardi, le 11 courant. Le convoi funèbre partira de sa demeure, No 298 boul. Monk, à 8 hrs, pour se rendre à l'église Notre-Dame du Perpétuel Secours, où le service sera célébré, et de là au cimetière de la Côte des Neiges, lieu de la sépulture. Parents et amis sont priés d'y assister sans autre invitation.

PREVOST—A Maisonneuve, le 8 janvier 1916, à l'âge de 15 ans et 1 mois, est décédée Béatrice Prévost.
Les funérailles ont eu lieu ce matin à l'église du Saint-Nom de Jésus.

RENAUD—A Montréal, le 9 janvier 1916, à l'âge de 44 ans, 5 mois et 20 jours, est décédée Joséphine Bouiet, veuve d'Edouard Renaud.
Les funérailles auront lieu mardi, le 11 courant. Le convoi funèbre partira de sa demeure No 23 rue Payette à 7 hrs 45 pour se rendre à l'église St-Joseph, rue Richmond, où le service sera célébré, et de là au cimetière de la Côte des Neiges, lieu de la sépulture. Parents et amis sont priés d'y assister sans autre invitation.

ROBITAILLE—En cette ville, le 8 courant, est décédée Mlle Maria Robitaille, fille de feu Olivier Robitaille, autrefois de Québec.
Les funérailles auront lieu mardi, le 11 courant. Le convoi funèbre partira de l'Hospice Saint-Antoine, rue Saint-Paul, près de l'église Bonsecours, à 7½ heures a.m. pour se rendre à l'église Notre-Dame, où le service sera chanté à 8 heures a.m., et de là au cimetière de la Côte des Neiges. Parents et amis sont priés d'y assister sans autre invitation.

ROBITAILLE—A Montréal, le 8 janvier 1916, à l'âge de 74 ans, 8 mois, est décédé François Robitaille, époux de Marie-Louise Lecavalier.
Les funérailles auront lieu mardi, le 11 courant. Le convoi funèbre partira de sa demeure, No 2253 rue St-Hubert, à 8 hrs pour se rendre à l'église St-Edouard où le service sera célébré, et de là au cimetière de la Côte des Neiges, lieu de la sépulture. Parents et amis sont priés d'y assister sans autre invitation.

ROUSSEAU—A Montréal, le 9 janvier 1916, à l'âge de 1 an et 9 mois, est décédé Jos.-Jean-Napoléon, enfant bien-aimé d'Elzéar Rousseau. Le convoi funèbre partira du No 35 rue Versailles pour se rendre à l'église.
Funérailles privées.

SAVARD—A Montréal, le 9 janvier 1916, au No 915 ave. Henri-Julien, à l'âge de 64 ans, est décédée l'épouse de Joseph-Jacques Savard, née Georgiana Trudel.
Les funérailles auront lieu mardi le 11 du courant à huit heures à l'église Saint-Enfant Jésus, Mile-End, où le service sera célébré, et de là au cimetière de la Côte des Neiges, lieu de la sépulture. Parents et amis sont priés d'y assister sans autre invitation.

SAINT-PIERRE—A Montréal, le 8 janvier 1916, à l'âge de 73 ans et 3 mois, est décédé Henri C. Saint-Pierre, juge de la Cour Supérieure.
Les funérailles auront lieu mardi, le 11 courant. Le convoi funèbre partira de sa demeure, No 2330 avenue du Parc à 8 hrs 30 pour se rendre à l'église St-Georges, rue Bernard, coin St-Dominique, où le service sera célébré à 9 hrs et de là au cimetière de la Côte des Neiges, lieu de la sépulture. Parents et amis sont priés d'y assister sans autre invitation.

TOURVILLE—A Montréal, le 9 janvier 1916, à l'âge de 3 ans, 9 mois, est décédée Marie-Rose Tourville, enfant bien-aimée de William Tourville et de Délidia Rivet.
Les funérailles auront lieu mardi, le 11 courant. Le convoi funèbre partira de la demeure de ses parents, No 677 rue Champlain, à 7 hrs 45 pour se rendre à l'église Sacré-Coeur, et de là au cimetière de la Côte des Neiges, lieu de la sépulture. Parents et amis sont priés d'y assister sans autre invitation.

TURCOT—A Montréal, le 8 janvier 1916, à l'âge de 52 ans, 6 mois, est décédé Maxime Turcot, employé civil, époux bien-aimé de Philomène Chapleau.
Les funérailles auront lieu mardi, le 11 courant. Le convoi funèbre partira de sa demeure, No 620 rue Maisonneuve, à 8 hrs pour se rendre à l'église du Sacré-Coeur où le service sera célébré, et de là au cimetière de la Côte des Neiges, lieu de la sépulture. Parents et amis sont priés d'y assister sans autre invitation. Lundi soir, à 7.30 hrs récitation de l'office de la congrégation des hommes.

VERNER—A Montréal, le 10 janvier 1916, à l'âge de 65 ans, est décédée Marie-A.-Marthe Guerin, épouse de Louis Verner, médecin.
Les funérailles auront lieu mercredi, le 12 courant. Le convoi funèbre partira de sa demeure, No 1039 rue St-Denis, à 8 hrs 45, pour se rendre à l'église St-Jean-Baptiste, où le service sera célébré, et de là au cimetière de la Côte des Neiges, lieu de la sépulture. Parents et amis sont priés d'y assister sans autre invitation. 56-3

REMERCIEMENTS

M. Proulx et ses enfants remercient sincèrement les personnes qui ont bien voulu leur témoigner des marques de sympathie à l'occasion de la mort de son épouse et leur mère, Mme Aurélie Proulx.

GRENIER—Monsieur et Madame Alfred Grenier remercient sincèrement les nombreux amis qui leur ont témoigné leur sympathie à l'occasion de la mort de leur fillette Ida, décédée le 8 décembre dernier.

LABRECQUE—La famille F. X. Labrecque remercie sincèrement toutes les personnes qui ont bien voulu lui témoigner des marques de sympathie, soit par offrandes de bouquets spirituels, tributs floraux, à l'occasion de son fils Alfred.

Fleurs Mortuaires
McKenna MONTREAL
A Bref Délai, une Spécialité
COIN STE-CATHERINE ET GUY.
Succursale: 239 ST-JACQUES.
431-n

LES PROGRES DE NOTRE COMMERCE EN L'ANNEE 1915

D'après le rapport annuel du ministère du commerce, nos exportations ont dépassé nos importations de $128,944,000.

DETAILS INTERESSANTS

(Du correspondant de la PRESSE)

Ottawa, 10—Le rapport annuel du commerce du Canada vient d'être déposé par le département du commerce. Les chiffres sont comme suit, importations,$421,584,000, dont $72,000,300, en Angleterre, soit une diminution de $32,700,000 sur la période correspondante de l'année précédente. Les importations des Etats-Unis ont été de $346,570,000, soit une diminution de $74,500,000 sur la période correspondante de l'année précédente. Durant la même période, les exportations ont été de $550,548,000. Les exportations du Canada à l'Angleterre ont été de $277,527,000, soit une augmentation de $73,000,000, sur l'année précédente. Pendant cette même période, les Etats-Unis ont acheté au Canada pour une somme de $314,118,000, soit une augmentation de cent millions sur l'année précédente. Les importations de France ont diminué de onze à cinq millions, par contre, les exportations du Canada en France ont augmenté de neuf millions à vingt-sept millions.

LA CHANCE DE GAGNER CES AUTOS

C'est une valeur de $5,000 que l'on peut avoir pour quelques sous seulement.

LA MULTITUDE DE LA CORRESPONDANCE

La tombola des trois automobiles du 69ème régiment promet d'obtenir le plus grand succès. Les billets s'enlèvent avec un entrain qui fait honneur aux généreuses personnes qui prennent part à ce concours patriotique.

Dans quelques semaines, quand aura lieu le tirage, les amis du 69ème régiment lui auront assuré, par leurs dons, un fort substantiel montant. Et c'est là une générosité nécessaire, car les soldats ont besoin de toutes sortes de choses que l'intendance, même la plus prévoyante et la mieux organisée, ne peut fournir. Quand ils seront en campagne, ils songeront moins à leur confort; mais dans les casernes ils veulent se faire dorloter. Et ils n'ont pas tort; servir son pays mérite bien quelques compensations.

Les organisateurs du concours ont reçu, jusqu'à date, près de trois mille lettres.Ils répondront à toutes, à tour de rôle, mais il ne leur est guère possible d'envoyer plus de 300 à 400 réponses par jour. Qu'on attende donc sans impatience et avec confiance.

POUR AVOIR DES BILLETS

Toutes les personnes qui voudraient participer à cette oeuvre éminemment louable, n'ont qu'à envoyer leurs noms et leurs adresses à Mme Bouthillier, à la "Presse"; la dévouée organisatrice de la tombola leur fera parvenir des billets, par l'entremise de messagères.

Les citoyens qui ne peuvent avoir de billets par les vendeuses peuvent s'en procurer en envoyant un dollar ($1.00) ou plus (selon le nombre de billets que l'on désire) à l'adresse "Tirage des Automobiles la "Presse". Les billets seront tirés pour eux avec toutes les garanties d'impartialité voulues et le reste de leur argent leur sera renvoyé en même temps que leur billet. On est prié de mentionner le nombre de billets que l'on désire.

LA PROHIBITION A SAINT-HYACINTHE

(Spécial à la PRESSE)

Saint-Hyacinthe, 10 — D'après "La Tribune", journal prohibitionniste de notre ville, les échevins de Saint-Hyacinthe qui patronnent la prohibition sont MM. Campbell, Girard, Solis et aussi M. Aimé Amyot. A propos, il convient de faire remarquer que, des trois journaux publiés à Saint-Hyacinthe, le "Clairon" est le seul qui ouvre ses colonnes aux prohibitionnistes quoique faisant une formidable guerre à la prohibition.

DES DOUCEURS POUR LES PRISONNIERS

Berne, via Paris, 10.—Du 19 août au 15 décembre, en 1915, le département des postes de Suisse a transmis aux prisonniers de guerre 13 millions de colis, 70 millions de lettres et cartes postales et 2 millions de mandats, représentant la somme de 30 millions de francs. Sur cette somme, il y avait 23 millions de francs pour les prisonniers français et allemands et 7 millions de francs pour les prisonniers allemands en France.

LE RETOUR DE SOLDATS CANADIENS

Les capitaines Henri Desrosiers et Rodolphe DeSerres, de retour au Canada.

BLESSES RAPATRIES

Saint-Jean, N.-B., 10.—Le paquebot "Scandinavian", de la ligne Allan, ayant à son bord plus d'une centaine de blessés rapatriés, est arrivé ici, à minuit, hier. Ces passagers sont débarqués ce matin; ils ont été l'objet d'une réception enthousiaste. Un comité spécial de citoyens s'est porté à leur rencontre.

Le capitaine Henri Desrosiers, qui doit prendre le commandement du 163me bataillon, actuellement en voie de formation, et le capitaine Rodolphe DeSerres, qui vient occuper le rang de commandant en second dans le 150me bataillon, que lève le lieutenant-colonel Barré, étaient également à bord.

Un train spécial transportera les soldats à destination.

Parmi les militaires qui étaient à bord du "Scandinavian", nous relevons les noms canadiens-français suivants:

Le capitaine Roy, du 14me bataillon; les soldats E. Therrien, W. Crapault et A. Deguise, du 23me bataillon; les soldats W. W. Guion et E. A. Lalonde, du corps médical.

VOL CONSIDERABLE DE FOURRURES

Deux jeunes gens du nom d'Arsène Gervais et Joseph Deschamps, de la rue Sanguinet, accusés d'avoir volé pour environ $1,000 de fourrures, à la "Alaska Fur & Trading Company", 275 rue Saint-Paul, ont comparu devant le magistrat Leet, ce matin, et, ayant protesté de leur innocence, l'enquête a été fixée au 13 du courant.

LES ELECTIONS A SAINTE-THERESE

(Du correspondant de la PRESSE)

Sainte-Thérèse, 10.—Les conseillers dont les noms suivent ont été élus pour la conseil municipal du village de Sainte-Thérèse: Cléophas Jérôme et Joseph Sénécal. Les nouveaux conseillers pour la paroisse sont: Joseph Dion, Aldéric Dubois et Richard Hamilton.

POSSESSEUR D'ALAMBIC JUSTEMENT CONDAMNE

Pour avoir été trouvé en possession d'un alambic, un Italien nommé Stanislas Beagi, 5397 boulevard Saint-Laurent, a été arrêté par le détective Brabant, et, ayant admis sa culpabilité, le juge Leet, devant lequel il a comparu, ce matin, l'a condamné à 15 jours de prison et à $100, ou 15 autres jours.

APPEL AUX MEDECINS DE QUEBEC, DESIREUX DE SERVIR

(Du correspondant de la PRESSE)

Québec, 10.—Le lieut.-colonel Fages, commandant de la division militaire No 5, de Québec a reçu des autorités militaires instruction de leur communiquer aussitôt que possible une liste complète des médecins de notre région qui sont en âge de servir dans les troupes canadiennes. Ceux-ci sont priés d'envoyer leurs noms au lieut.-colonel Fages ou au lieut.-colonel Delaney.

NOUVEAU CONSEIL DU ROI

(Du correspondant de la PRESSE)

Québec, 10.—M. Victor Allard, avocat de Berthier, ancien député conservateur de Berthier à la Législature, a été nommé conseil du roi par le gouvernement provincial.

La Haye, Hollande, 10.—Les membres de la mission de paix Ford commenceront dans quelques jours leurs délibérations en vue de mettre fin à la guerre.

NOUVELLE DANSE DES MILLIONS

Le prolongement du boulevard Saint-Joseph la prépare à l'hôtel de ville.

LE DEFICIT DU BUDGET EST DE QUATRE MILLIONS

L'échevin Ménard veut créer une Chambre municipale pour l'île de Montréal.

GROS PROJET

La danse des millions va-t-elle recommencer? Après le scandale de la rue Drolet, voilà qu'une nouvelle expropriation est en marche à l'hôtel de ville, toujours en rapport avec le boulevard Saint-Joseph, que l'on veut maintenant prolonger de l'avenue Papineau à l'avenue DeLorimier.

Ceux qui ont à la mémoire ce qu'il en a coûté à la Ville pour chacune de ses expropriations estiment que le coût du prolongement du boulevard Saint-Joseph sera d'un million au moins, bien que la distance ne soit pas grande. On aura une idée de ce que paie Concordia lorsqu'elle exproprie en songeant que le terrain acheté au coi de la rue Drolet et du boulevard Saint-Joseph au prix de $180,000, l'automne dernier, n'était encore évalué en 1910 qu'à $10,000 ou $12,000.

Bien que les promoteurs de cette nouvelle expropriation croient trouver l'adhésion nécessaire à l'hôtel de ville, il y a langer qu'ils s'adressent à la Législature pour la faire imposer. Une délégation de citoyens se propose alors d'aller représenter qu'une des causes principales de la dette actuelle de la Ville, qui est de $102,000,000, avec intérêts de $4,750,000, est la manie des expropriations, qui par le passé a tenu nos législateurs.

LE DEFICIT

A le séance du Conseil municipal, aujourd'hui, l'échevin L.-A. Lapointe se propose de déclarer que ce n'est pas un déficit de $2,000,000 qu'il faut combler dans le budget, mais un déficit de $4,000,000.

"Les chiffres qu'on nous a fournis, déclarait le leader, samedi, sont trompeurs et le conseil ne votera certainement pas ce deuxième budget. Pour ma part, j'irai devant la Législature démontrer que c'est un budget d'expédient, nullement conforme à la situation, car s'il eut été préparé comme il le fut dans le passé et comme il eut dû l'être, ce n'est pas un déficit de deux millions qu'on y verrait, mais bien quatre millions ou environ."

Pour appuyer sa thèse, M. Lapointe signale entre autres item qui n'ont pas été portés sur le budget de 1916 les suivants:

Pour la réparation des pavages, $55,000 sont inscrits pour l'année qui vient de commencer; l'an dernier, année d'économies, la ville a dû dépenser $400,000 aux réparations et en 1914, $1,700,000; or, comme le nombre des réparations a augmenté avec le nombre des nouveaux pavages et la détérioration suble par les plus vieux, la somme portée pour 1916 est certainement insuffisante;

Pas un seul sou n'est appliqué à l'achat de matériaux pour les ateliers municipaux;

Pas un seul sou non plus n'est mis de côté pour les chevaux des services de la voirie, des pompiers de l'incinération, etc.

GREATER MONTREAL

De son côté, c'est vers un chambardement complet de l'administration que l'échevin Gorden Ménard voudrait orienter le "Greater Montreal". Voici son plan:

"Nous réunirions d'abord toutes les municipalités de l'île, y compris Maisonneuve. Outremont, Westmount, Lachine, Cartierville, Saint-Laurent, Montréal-Nord, Pointe-aux-Trembles, etc., etc., formant ainsi une population de près d'un million d'âmes. Ce "Greater Montreal" serait ensuite divisé en cinquante circonscriptions qui éliraient chacune un représentant pour former, comme gouvernement central, une Chambre municipale. Ces "députés" ou membres choisiraient parmi eux sept administrateurs ou "ministres" qui, à leur tour, nommeraient le maire en le choisissant parmi eux. L'administration serait divisée en sept départements ou "portefeuilles" — le maire pourrait s'en attribuer un — ainsi désignés: 1. Finances; 2. Travaux Publics et Voirie; 3. Législation et Service Civil; 4. Aqueduc et Eclairage; 5. Hygiène et Incinération; 6. Parcs et Edifices Publics; 7. Police et Feu.

LA CHAMBRE

"La Chambre, qui ne se réunirait qu'une fois l'an, se réserverait le droit de faire les règlements et de traiter toutes les questions de législation et voterait le budget. Le traitement des membres serait de $1,500 et celui des administrateurs de $5,000 de plus. Le terme d'office de tous serait de quatre ans, les élections devant avoir lieu en septembre, de façon à ce que la Chambre puisse siéger avant la fin de l'année pour adopter le budget."

LE SOLDAT AUZEBY EST BLESSE AU FEU

Un câblogramme reçu à Montréal annonce que M. Alexandre Auzéby, ci-devant à Montréal, a été douloureusement blessé. M. Auzéby, fils de notre concitoyen M. Louis Auzéby, est sous les drapeaux de la France, sa patrie, depuis les premiers jours de la guerre, avec son frère le sergent Fernand Auzéby.

LES ECHEVINS COMMENCENT A S'INQUIETER

Ils se demandent, sur tous les tons, ce que la Législature va faire du Conseil.—Le maire Martin est retenu à sa demeure par la maladie.

QUINZE ADMINISTRATEURS

La séance du Conseil, cet après-midi, sera surtout une séance préparatoire à la session provinciale. On nommera la délégation qui ira défendre le bill de Montréal à Québec.

L'opinion est partagée, chez la gent municipale, sur le sort que réserve la Législature tant au Conseil qu'au Bureau de Contrôle. Les uns croient que si un changement quelconque a lieu—au cas où par exemple le nombre des échevins serait diminué—le Conseil actuel obtiendrait un sursis d'un an avant les élections, attendu que les listes ont été dressées pour des élections en avril d'après la composition présente du Bureau de Contrôle et du Conseil, et qu'il faudrait un certain temps pour redistribuer les circonscriptions électorales.

D'autres prédisent tout simplement un chambardement. Ils croient fermement que la Législature abolira Conseil et Bureau de Contrôle et les remplacera par un corps de quinze administrateurs, élus par toute la ville.

En ce qui regarde le déficit dans le budget, il est entendu que le Conseil ira s'opposer à l'imposition d'une taxe additionnelle pour le combler. D'autre part, on se demande ce que fera la Législature, lorsque le Bureau des commissaires viendra représenter qu'il lui faut absolument de nouvelles sources de revenus pour parer aux dépenses.

Le maire Martin était retenu chez lui, ce matin, par une assez grave indisposition. En son absence, le bureau de contrôle ne tint qu'une courte séance, sous la présidence de M. Giroux. Une compagnie de charbon vint demander permission d'ouvrir un clos dans le quartier Notre-Dame de Grâce, et la commission scolaire s'y opposa, alléguant que ce serait un mauvais voisinage pour son école et qu'elle n'avait acheté son terrain à cet endroit que parce que le permis avait déjà été refusé à la même compagnie de charbon par les autorités municipales.

Les contrôleurs, avant de rendre une réponse définitive à la nombreuse délégation qui était venue protester, déclarèrent qu'ils iraient visiter la localité.

De nouvelles soumissions vont être incessamment demandées pour la brique, les prix reçus la semaine dernière ayant été jugés trop élevés.

LA LEGISLATURE DE QUEBEC COMMENCERA SES TRAVAUX DEMAIN

Le gouvernement Gouin est à mettre la dernière main aux préparatifs de la session.

UN PROJET INTERESSANT

(Du correspondant de la PRESSE)

Québec, 10.—Le cabinet Gouin a siégé ce matin pour préparer le travail de la session de la législature qui s'ouvre demain. Tous les ministres étaient présents, sauf les honorables MM. Caron, Pérodeau et Tessier, qui n'arriveront ici que ce soir ou demain.

Il y a peu d'animation au palais législatif. Il n'y a personne dans la salle de l'assemblée législative.Nous n'avons vu passer rapidement qu'un député, M. Fabien Bugeaud, de Bonaventure, qui est à préparer le discours qu'il fera en proposant l'adresse en réponse au discours du trône, à l'assemblée législative.

Selon toute probabilité, une loi sera présentée à la législature pour donner aux femmes le droit d'exercer la profession d'avocat. Ce ne sera cependant pas une mesure ministérielle, mais ce bill viendra d'un député Montréalais.

UNE SENSATION DANS LA CAMPAGNE POUR LA PROHIBITION A SOREL

(Du correspondant de la PRESSE)

Sorel, 10—La lutte pour la prohibition a pris une nouvelle tournure, ce matin, lorsqu'on a pris des procédures pour empêcher les requérants de tenir un poll demain, concernant cette mesure. Le bref d'injonction doit être plaidé cet après-midi, devant l'honorable juge Charbonneau. Avocats des pétionnaires: M. J. B. Brousseau, A. Lanctôt, C. J. C. Wurtele, avocat de M. Onésime Valois, qui demande le bref d'injonction, M. J. P. A. Cardin.

TROIS DECES DANS UNE MEME FAMILLE DEPUIS VENDREDI MATIN

La mort frappe de diverses façons; mais, rarement avec autant de précipitation qu'elle l'a fait dans le cas de la famille Maxime Groulx, 881 rue Berri. En effet, dans l'espace de temps qui s'est écoulé, depuis vendredi matin dernier, jusqu'à hier soir, trois personnes, nullement malades auparavant, se sont senties subitement indisposées et ont succombé presque sur-le-champ.

Vendredi matin, vers 1 heure, M. Maxime Groulx, décédait à l'âge de 78 ans. Avant même qu'il eût rendu le dernier soupir, sa fille unique, Dame veuve Gilbert Lamarre (née Sophronie Groulx), s'alitait et succombait à son tour, dimanche matin, vers 1 h. 30, à l'âge de 52 ans.

Dans la soirée, le même jour, Dame Maxime Groulx, épouse de M. Maxime Groulx, décédé vendredi, et mère de Dame veuve Lamarre, rendait le dernier soupir, âgée de 79 ans.

C'est une famille qui disparaît complètement avec ce triple décès, aucun enfant ne survivant à Dame veuve Lamarre.

Cet événement douloureux a beaucoup affecté la population des alentours parmi laquelle les défunts jouissaient d'une grande considération.

Les dépouilles de ces derniers sont exposées dans une même chambre.

LES MONTENEGRINS DEMANDENT EUX AUSSI QUELQUES SECOURS

(Du correspondant régulier de la "Presse")

Québec, 10.—Sir Lomer Gouin, a reçu ce matin le capitaine Seferovitch, consul du Monténégro aux Etats-Unis, qui vient demander au gouvernement provincial de venir en aide aux victimes de la guerre au Monténégro.

Le représentant monténégrin demande qu'on s'occupe un peu de ses compatriotes qui souffrent au moins autant de la guerre que ne le font les Belges. Il n'a reçu aucune réponse définitive.

PACIFISTES A L'ŒUVRE

La Haye, Hollande, via Londres, 10—Les pacifistes essaient d'organiser un Bureau permanent de la paix qui doit comprendre des membres de tous les pays neutres. MM. William Jennings Bryan et Henry Ford, ainsi que Mlle Jane Addams seront membres de ce Bureau.

UN ROI DIGNE DE SON PEUPLE

Paris, 10.—Une dépêche d'Athènes annonce que le roi Pierre de Serbie est encore à Salonique. Il attend que son armée soit réorganisée pour se remettre à la tête de ses troupes et combattre de nouveau les ennemis de son pays.

LE 524ème JOUR DE LA GUERRE

LA LOI MARTIALE EST SUR LE POINT D'ETRE PROCLAMEE A ATHENES

Chaque jour les lignes de défense des Alliés sont rendues plus fortes à Salonique et au dire des autorités les plus compétentes, elles sont imprenables.

COMMUNIQUES OFFICIELS

DE PARIS

Paris, 9, via Londres 10, 12.40 heures du matin.—Le communiqué officiel, publié par le ministère de la guerre, admet que les troupes françaises abandonné le sommet du Hirastein, au sud de Hartmans-Wellerkopf. Cette retraite est due à la prise, par les Allemands, d'une colline au nord de Hirastein. Voici le texte du communiqué:

En Belgique, au sud de Lombaertzyde, le feu de notre artillerie a dispersé un groupe de l'infanterie ennemie.

En Champagne les Allemands ont fait exploser une mine, au sud de la butte de Mesnil. Un engagement avec grenade eut lieu autour du cratère dont nous sommes restés maîtres.

Nous avons répondu efficacement à un bombardement de nos lignes entre Saint-Hilaire-le-Grand et Ville-sur-Tourbe. L'ennemi, malgré ses préparatifs d'attaque observés par nos aviateurs, ne put sortir de ses tranchées.

Dans l'Argonne, nos canons de tranchées firent sauter un dépôt de munitions dans les lignes ennemies, à La Fille Morte.

Dans les Vosges, nous avons bombardé avec succès, Stocka, au nord de Metzral. Les Allemands qui avaient évacué le village subirent le feu de nos 75. Au nord-ouest de Muenster, près Stossweier, nous avons incendié plusieurs ouvrages ennemis.

Au sud de Hartmans-Wellerkopf, après une série d'attaques infructueuses suivies d'un violent bombardement, les Allemands ont réussi à s'emparer d'un petit coin de terre situé au nord de la cime de Hirzstein.

Nos troupes occupant ce sommet se retirèrent. Des rapports établissent que notre tir très précis infligea de lourdes pertes à l'ennemi. Le combat d'artillerie continue.

En orient:

Dans la matinée du 8 janvier, des aéroplanes ennemis bombardèrent les cantonnements des Alliés aux environs de Salonique, ne causant que des dommages matériels insignifiants. Un des aéroplanes fut atterrir sous le feu de notre artillerie.

DE ROME

Rome via Londres, 10 — Le communiqué officiel dit qu'à part d'un violent bombardement autour de Goritz, le calme a régné sur tout le front.

DU MONTENEGRO

Paris, 10 — Le consul général du Monténégro communique au ministère de la guerre français le bulletin suivant:

Le 6 janvier, les Autrichiens ont entrepris un important mouvement d'offensive avec des forces considérables contre notre front du nord, s'étendant de la rivière Tara à Rugova. Des attaques très furieuses eurent lieu autour de Mojuovac et dans la direction de Souhido, Dass, Bérane et Dass Rozl, où l'ennemi avait trente bataillons supportés par une forte artillerie et nombre de mitrailleuses. Le combat continua durant la nuit; l'ennemi subit de lourdes pertes; les nôtres furent considérables aussi. Nous avons cependant maintenu nos positions excepté aux villages de Godocha et de Goduevo et à gauche de Touriak, que l'ennemi occupa.

La lutte continue de façon désespérée sur les autres fronts, avec des duels intenses d'artillerie.

DE PETROGRADE

Pétrograde, 10. — Communiqué officiel des quartiers généraux :

Pas de changement à signaler de Riga à Pripet. Au sud de Pripet l'ennemi a de nouveau attaqué Czertorysk, mais a été repoussé avec de lourdes pertes.

Dans la Galicie nous avons chassé l'ennemi de la rive orientale de la Stripa.

Vendredi, dans un engagement au nord-est de Czernovitz, nous avons fait prisonniers vingt officiers, 1,175 soldats, et nous nous sommes emparés de trois mitrailleuses.

Dans le Caucase :

Vendredi, dans le région de la côte, les Russes dirigèrent contre nous une fusillade bien nourrie et, à la faveur du brouillard, tentèrent d'atteindre la rive droite de l'Arkhava. Leur attaque fut victorieusement repoussée. Au sud du lac Urumiah, dans la région de la rivière Djoheata, nous avons refoulé les Turcs. L'ennemi qui avait pris l'offensive contre Assadabad, à l'ouest d'Hamaden, s'est enfui dans la direction de Kangavar, abandonnant quarante morts et de nombreux blessés sur le champ de bataille.

Samedi, dans la Mer Noire, nos torpilleurs ont coulé un vapeur venant du Basphore pour prendre un chargement de charbon. Plus tard nous avons rencontré le croiseur "Goeben".

DE BERLIN

Berlin, 10.—Bulletin officiel des opération militaires :

Le bureau de la guerre annonce aujourd'hui que près de Harzstein au sud de Hartmans-Wellerkopf, les Allemands ont repris les tranchées qu'ils avaient perdues en décembre. Nous avons fait des prisonniers.

CAS DE CONSCIENCE.

Londres, 10.—Les "Quakers" ont envoyé au premier ministre une protestation contre le projet de service obligatoire. Ils prétendent que la conscription constitue une violation de la liberté de conscience.

PRETENDUS SUCCES

Paris, 10.—Le correspondant de l'agence Havas, à Salonique, écrit: "Je viens de faire une tournée d'inspection au front des alliés. Les soldats, armés de pics et de pelles, ont construit un camp retranché qui, au dire des autorités les plus compétentes, est imprenable. Chaque jour, les lignes sont rendues plus fortes et la confiance absolue règne parmi les troupes. Le front des alliés commence à Topsin, sur la Vardar, à 15 milles au nord-ouest de Salonique. Il se prolonge jusqu'à Karasuli où il se continue en formant un demi-cercle, au sud-est de Salonique. On assure qu'il n'y a pas de troupes turques sur le territoire bulgare."

LA REVOLTE ECLATE EN GRECE

Athènes, via Paris, 10.—Le croiseur grec "Helli" et le contre-torpilleur "Leon" portant un puissant contingent de troupes ont été envoyés à Samos où le manque de vivres a donné lieu à des émeutes. On croit que la loi martiale sera bientôt proclamée à Athènes.

La rumeur continue à dire que bientôt les Allemands, les Autrichiens et les Bulgares attaqueront les troupes franco-françaises à Salonique. Les forces austro-allemandes se groupent dans la région de Monastir, devant le front français, et les Bulgares se concentrent devant le front anglais.

VIVRE SERA SON CHATIMENT

Rome, via Paris, 10.—Les derniers renseignements obtenus à Rome permettent de croire que l'empereur Guillaume pourra se rendre au milieu de ses troupes à la fin du mois de janvier ou au commencement de février. Les dépêches d'Allemagne disent que le Kaiser a dû subir une opération à cause d'une excroissance dans la gorge et que les plus grands soins sont nécessaires; mais que des complications sont peu à craindre.

Les Italiens, comme les autres peuples de l'Entente, ont appris avec plaisir que l'état de santé du Kaiser s'améliore. On souhaite que l'empereur Guillaume vive pour voir la défaite de ses hordes et subir la torture du remords pour le mal causé à l'humanité.

LES ALLEMANDS A L'ATTAQUE

Berlin, via Sayville, 10.—Un mouvement offensif a été entrepris, en Champagne, par les troupes allemandes. Cette nouvelle a été annoncée, aujourd'hui, par le département de la guerre. Au nord-ouest de Massiges, des positions françaises s'étendant sur la distance de plusieurs centaines de verges ont été prises par les troupes allemandes. Ces positions sont situées près de Maisons-de-Champagne.

Lse Allemands ont fait 423 prisonniers, dont 7 officiers. De plus, ils se sont emparés de cinq mitrailleuses et de huit obusiers, dont un de gros calibre. Une contre-attaque livrée par les Français a échoué.

Des aviateurs allemands ont attaqué les établissements situés à l'arrière-garde des alliés, a Furnes.

En Orient, de forts détachements russes ont essayé d'avancer à Belestiany. Mais ils ont été repoussés.

UNE ARMEE ANGLAISE CERNEE

Berlin, via Sayville, 10.—L'agence des nouvelles d'outre-mer donne les renseignements suivants: "Les dépêches de Constantinople annoncent que l'armée anglaise a été complètement entourée par les Turcs, à Kut-el-Amara, en Mésopotamie. Les Turcs ont atteint les principaux ouvrages de défense des troupes anglaises. La principale armée anglaise, en Mésopotamie, bat en retraite, et, pour couvrir cette retraite, dix mille soldats anglais avaient été laissés à Kut-el-Amara.

DES VANTARDISES, EVIDEMMENT

Berlin, via Sayville, 10.—L'agence des nouvelles d'outre-mer publie la nouvelle suivante: "Les dépêches de Constantinople disent qu'un transport rempli de troupes alliées a été coulé, quand les soldats anglo-français ont quitté la pointe de la péninsule de Gallipoli."

Le communiqué suivant, portant la date du 9 janvier et publié par le gouvernement de Vienne a été transmis à Berlin, aujourd'hui. "Les Russes qui, il y a deux jours, ont été repoussés sur tous les points, dans la Galicie orientale, près de la frontière de Bessarabie, ont mis fin à leurs attaques hier. Il n'y a eu qu'une canonnade intermittente.

En Volhynie, le long de la rivière Kormin, les Austro-Hongrois ont dispersé des détachements russes.

Sur le front monténégrin, au nord-est de Bérane, les Austro-Hongrois ont pris d'assaut les hauteurs occupées par les Monténégrins, sur la Tara, et ils se sont emparés d'un canon. Il y a eu des escarmouches sur la frontière de l'Herzégovine."

LE RUDE COMBAT DE LOOS

New-York, 10.—William E. Crombie, étudiant de l'université Harvard, qui a été blessé à la bataille de Loos, le 13 octobre est en congé. Il est arrivé, aujourd'hui, à New-York et il se rendra dans sa famille, à Saint-Jean, N.-B. Crombie est âgé de 23 ans. Il s'était enrôlé comme simple soldat; mais sa bravoure lui valut le grade de lieutenant. A la bataille de Loos, la brigade dont faisait partie Crombie comprenait 960 hommes, quand le signal de l'assaut fut donné; mais 820 morts et blessés furent comptés après cet assaut.

LES TURCS BATTENT EN RETRAITE

Londres, 10.—(3 heures 40 de l'après-midi).—Sir Percy Lake a été été nommé commandant des troupes anglaises de la Mésopotamie, en remplacement du général Sir John Eccles Dixon que la maladie oblige de revenir en Angleterre.

Cette nouvelle a été annoncée par M. J. Austen Chamberlain, secrétaire d'Etat pour l'Inde. M. Chamberlain a aussi annoncé que les Turcs étaient en pleine retraite, le 9 janvier, en Mésopotamie et qu'ils étaient poursuivis par les Anglais. Le 7 janvier, sur les deux rives du Tigre, il y a eu de rudes engagements et les Anglais ont fait 700 prisonniers et pris deux canons.

Par Cable Spécial à la "PRESSE"

Londres, 10.—Le Miracle du Monténégro: Pourquoi ne pas nous y arrêter un court instant, pour nous demander s'il est destiné à s'évanouir.

Le croira-t-on: le seul peuple qui n'ait jamais été conquis, est le Monténégrin. Et cela, en dépit des efforts gigantesques tentés par les Turcs vainqueurs de toute cette partie de l'Europe! Pourtant, le Monténégro n'a pas de ressources inépuisables. C'est un pays où le sol est pauvre et difficilement utilisable, et où l'industrie est à peu près inconnue. D'ailleurs, sa population n'est que de 225,000 habitants à peu près, soit environ un tiers de celle de votre Métropole canadienne.

Pourtant, ce pays minuscule est puissant; il a bravé tous les conquérants, il a bravé le Turc, il a même bravé Napoléon au faîte de sa puissance, en refusant de se joindre à la Grande Armée contre la Russie; il a bravé l'Autriche, et il la brave encore.

Va-t-il succomber, cette fois, sous le flot envahisseur des nouveaux barbares, sous la foudroyante tempête vomie par la bouche de leurs puissants canons? Espérons que non, et que le "Miracle Monténégrin" se perpétuera. Son armée est petite, mais elle est vaillante; elle a été jusqu'ici invincible grâce à l'extraordinaire difficulté du pays, grâce aussi à une organisation militaire parfaite, entretenue par les attaques répétées des Turcs et des Autrichiens et par des expéditions nombreuses en Serbie et en Albanie.

Disons, en terminant, que les Monténégrins sont des Yuago-Slaves, ou plus précisément des Serbes, qui, après le désastre de Kossovo, en 1389, ont réussi à conserver dans la Tcherna-gora (Montagne Noire que les Italiens ont traduit par Monténégro) leur indépendance et leur culte grec traditionnel.

LA TRAVERSE D'HIVER EST OUVERTE A TROIS-RIVIERES

(Du correspondant de la PRESSE)

Trois-Rivières, 10.—On a balisé la traverse sur la glace entre Trois-Rivières et la rive sud et les voitures traversent en toute sécurité. Ces moyens plus faciles de communication sont une aubaine pour notre ville et vont amener un plus grand nombre de cultivateurs de l'autre rive.

M. RODOLPHE BRUNET EST GRAVEMENT MALADE

M. Rodolphe Brunet, président de l'Elder Ebano, compagnie qui depuis de longues années approvisionne d'asphalte la Ville de Montréal, est très gravement malade et des inquiétudes sérieuses sont entretenues sur son compte.

LORD BURNHAM VIENT DE MOURIR EN ANGLETERRE

Londres, 10.—Lord Burnham, propriétaire du "Daily Telegraph", est mort hier, à l'âge de 82 ans, d'une syncope cardiaque.

EMPLOIS DEMANDES HOMMES, ETC

BUREAU DE PLACEMENT municipal gratuit. Edifice Refuge Meurling, main-d'oeuvre de toutes sortes fournie. Nous sollicitons les patrons de placer leurs demandes d'ouvriers et d'ouvrières à notre bureau. Tél. Main 1795. Ars Fillatrault, surintendant. 126-n

AIDE-CUISINIER d'expérience demande place dans hôtel ou maison privée. S'ad. 127 Ste-Elisabeth. 54—3

BELGES peintres, tapissiers, spécialité imitation et toutes décorations, acceptent ouvrage à l'heure ou au contrat. 920 Papineau et 822 Amherst. 54-10

BON boulanger sobre et travailleur, 17 ans d'expérience, cherche place. S'ad. Fernand Méroz, St-Félicien, comté du lac St-Jean, P.Q. 56-2

CHEF-CUISINIER bon pour viandes et pâtisseries demande position, bonnes références. Ecrire boite 647 la Presse. 56-2

JEUNE homme demande emploi dans maison privée ou hôtel, pour son entretien, pourra fournir bonnes références. S'ad. 125 rue Wurtel. 56—2

MENUISIER demande toutes sortes de réparages de maison, magasin, restaurant et office, en bois mou ou franc. S'ad. No 100 Ontario Est, O. B. 55—2

EMPLOIS DEMANDES FEMMES, ETC

FILLE générale, bonne cuisinière demande emploi, fournira bonnes références, à la ville ou à la campagne. 159 Montcalm.

COUTURIERE demande emploi dans maison privée, bonne couturière avec références. S'ad. 497 Demontigny Est.

FEMME bien recommandée désire ouvrage dans famille privée pour faire ménage ou lavage. S'ad. M. 371 Drolet.

GRANDE réduction, jolies robes partir $3.50, costumes à partir de $5.00, ouvrage garanti, aussi toilettes de soirées, modes parisiennes. 533 Berri, entre Cherrier et Roy. 56-6

JEUNE femme belge désire place de cuisinière dans petite famille ou gouvernante pour personne seule. Ecrire 347 Ave. Oxford, Westmount. 55—2

JEUNE fille de couleur demande emploi dans maison de pension ou restaurant pour laver la vaisselle. 302 Brebœuf. 55-2

JEUNES filles désirant devenir actrices et voyager à travers le pays. S'ad. immédiatement par lettre, Arthur Thibaudeau, 16 Bonsecours, Montréal.

MODISTE demande emploi dans famille costumes, trousseaux, robes toilette, lingerie, etc., travaille aussi chez elle, prix modéré. Est 5308.

VOUS trouverez une garde-malade avec références, à l'heure ou à la journée au No 442 Mentana, près Marie-Anne.

ELEVES DEMANDES

ANGLAIS en 3 mois garanti. Dix années d'expérience. Venez à l'adresse bien connue: 195 Ste-Catherine Est, bureau 16. Seule méthode donnant sûrement et facilement la possession complète de l'anglais en 3 mois. Plus de 125 élèves inscrits depuis septembre, jamais d'insuccès. Leçons d'essai gratuites à volonté, $3.00 par mois, livres fournis. Jour ou soir. Satisfaction ou remboursement. 56-2

ANGLAIS en 3 mois assuré. Ma méthode ne connait pas d'insuccès. Je garantis pouvoir vous enseigner l'anglais en trois mois ou il ne vous en coûtera absolument rien. Venez consulter mes nombreux élèves avant de vous inscrire. $3.00 par mois, pour ou soir. Professeur J.-H. Tardif, 382 Ste-Catherine Est. 56-2

BREVETS et examens préliminaires pour Droit, Médecine, Pharmacie, etc. Professeur diplômé B.A.L. S'ad. le soir, 200 Boyer, près Mt-Royal. 51-6

COLLEGE Commercial Elie, 1 carré St-Louis, jusqu'ici à 403 Mont-Royal. Cours individuels jour ou soir. Comptabilité telle qu'elle se pratique. Sténographie des deux langues en 3 mois. Conversation anglaise pratique. Télégraphie et administration des gares. Préparation aux examens. Classes séparées pour deux sexes. Tél. Est 2539. 66-312

COMMENT devenir maitre de l'anglais ? Rien ne vaut "Mon Système" enseigné par correspondance et par l'auteur lui-même. Diplôme de luxe. Ecrivez aujourd'hui même: "Le Collège Américain", 732 St-Denis.

EASTERN BUSINESS COLLEGE, 182 St-Denis, Est 2992. Télégraphie, travail de chemin de fer, clavigraphie, sténographie, ouvrage de bureau, anglais, arithmétique, correspondance, comptabilité, etc. Tous ces cours strictement individuels. 45-26

INTERNATIONAL BUSINESS COLLEGE, 214 Ste-Catherine ouest. Fondé en 1895. L'institution la plus avantageusement connue du genre. Téléphone Main 309. Angus Caza, principal. 34-26

INSTITUTRICE demande des élèves français désirant apprendre l'anglais. S'ad. Tél. Bell St-Louis 1270. 8,10,12

QUEBEC BUSINESS COLLEGE, 984 Papineau, cours commercial complet, sténographie, dactylographie, français, anglais, etc., $5.00 par mois. Classes du jour et du soir.

HOMMES, GARCONS DEMANDES

APPRENTIS barbiers demandés. Prix spéciaux, outils gratis. L'institution la plus avantageuse du genre, établie depuis 23 ans. On prépare et place 300 gradués annuellement. Profitez de cette occasion. Pour informations, Moler's Barber College, 62 St-Laurent. 38-26

BARBIERS demandés pour l'assemblée de l'Union professionnelle des barbiers, mardi soir, le 11 janvier à 9½ hrs, au No 777 ave Henri-Julien. 56-2

BARBIER de 15 ans d'expérience demandé; inutile de se présenter si vous n'êtes pas sobre. 329 Roy.

BLOQUEUR. Bon bloqueur demandé, bons gages. Ouvrage permanent. S'adresser immédiatement McComber et Cummings, 109 St-Paul ouest. 56-3

BON homme demandé pour travailler sur le tombereau. S'ad. 538 Frontenac.

BON homme demandé, sachant traire les vaches et s'entendant bien aux travaux de laiterie. James Clark, 43e avenue, Lachine.

BOUCHER demandé. S'ad. 620 Craig Est.

CAMIONNEUR et homme d'écurie demandé, doit bien connaître la ville et bien parler anglais. S'ad. 26, 6e avenue, Lachine, ou tél. Lachine 21, J. Chisholm.

CHARRETIER demandé. S'ad. 866 rue Querbes, Outremont.

CHAUFFEUR d'automobile, si vous voulez être chauffeur mécanicien, adressez-vous à Canadian School of Motoring, 264 avenue Viger. 55-12

CONFISEUR demandé avec 4 ou 5 ans d'expérience. S'ad. immédiatement Morin, 156 Bernard.

COUPEURS DE FOURRURE

On demande immédiatement des coupeurs de fourrure. Emploi permanent. Les meilleurs gages. S'ad. à M. Cusson, The Redmond Co., rue des Inspecteurs. 55-2 F

DESSINATEUR d'expérience en travaux artistiques, connaissant bien styles, perspective. S'adresser par lettre mentionnant références, conditions: Boite 542 La Presse. 52-n

ELECTRICIEN demandé pour réparer les moteurs, travail continu assuré. 1830 Ste-Catherine Est.

ETUDIANT en pharmacie demandé, commençant préféré, références exigées. S'ad. Pharmacie Loranger, 1445 Saint-Denis, coin Laurier.

ETUDIANT pharmacie demandé, commençant préféré. S'ad. F. Paquet, 6449 Lajeunesse, Ahuntsic. Tél. St-L. 3091. 56—2

FORGERONS

On demande de bons forgerons. Pour détails écrire au mécanicien en chef des Locomotive Works, chemin de fer du Grand Tronc, Montréal, mentionnant expérience. 54-6 F

GARCONS de table (waiters) demandés, position permanente, expérience nécessaire. S'ad. M. Carle, St. Lawrence Hall, rue Craig.

GARCON demandé. S'ad. Dominion Shoe Cie, 2298 Chabot, près Bellechasse.

HOMMES et femmes demandés comme tisserands d'étoffe sur moulins Crompton et Knowles, travail à trois broches, bons gages, ouvrage continu. S'ad. Toronto Carpet Mnfg. Co. Ltd., Toronto. 29,31,3,5,7,10

HOMME d'expérience dans le commerce de bois de sciage demandé avec des garanties. Main 6871.

HOMMES habitués pour livraison dans clos de charbon demandés. S'ad. C. A. Duclos et Cie, 155 Dorchester E.

JEUNE GARCON demandé pour apprendre le métier de boucher. S'ad. 677 St-Laurent, près Sherbrooke.

JEUNES GENS, vous pouvez gagner $80 par mois comme télégraphistes. Le Collège Commercial Elie, 1 carré St-Louis, jusqu'ici à 403 Mont-Royal, vous préparera en 6 mois. Téléphone Est 2539. 66-312

JEUNE homme pour ouvrage de bureau sachant l'anglais et français, références exigées. S'ad à N. A. Oil Co., 18 rue St-Pierre. 55-2

JEUNE homme demandé comme storeman parlant anglais et français. S'ad. 1702 Notre-Dame Est après 7 hrs du soir.

LATTEURS demandés. S'ad. 70, Saint-Martin, Mathias Lapierre. Tél. Main 2265.

HOMMES, GARCONS DEMANDES

JEUNE homme demandé comme assistant expéditeur. Ecrire personnellement 141, 2ème Avenue, Viauville, R. Deguise.

MENUISIERS. Quelques bons demandés. S'ad. au contremaitre, avenue West hill, plus haut que Sherbrooke, N.D.G.

MESUREUR demandé pour cour à bois, parlant les deux langues, avec bonnes références. Ecrire boite 680 La Presse.

ON DEMANDE quelques personnes sérieuses, capital ou expérience pas nécessaire, $75 par semaine garantis. Chapelain & Robertson, 3337 Natchez, Chicago. 46-20

OUTILLEURS ET MECANICIENS

demandés aux ateliers de la Dominion Cartridge Company, Limited. Excellente chance pour hommes d'expérience, familiers avec les travaux délicats. Les plus hauts gages payés avec boni additionnel. Emploi permanent assuré si service satisfaisant. L'endroit est à Brownsburg, Qué., dans les Laurentides. Habitations pour hommes mariés et emploi pour enfants au-dessus de quatorze ans. Ecrire en donnant les détails complets concernant l'expérience, le nombre et l'âge des membres de la famille à Dominion Cartridge Company, Limited, Brownsburg, Qué., ou personnellement au No 6 rue Turgeon, St-Henri, Montréal. 37-1,M,v-n F

PHARMACIEN demandé pour prendre charge d'une pharmacie dans une petite ville du Nouvel Ontario. St-L. 4304.

SECRETAIRE-TRESORIER

On demande un bon teneur de livres, devra être capable de prendre charge du bureau d'une compagnie limitée manufacturière, devra fournir des références et aussi prendre des parts dans la compagnie et capable d'en vendre. Ecrire boite 670 la Presse. F

SOUS peu à Montréal, examen pour positions du gouvernement. Moyenne des salaires, $75 par mois. Vacances à remplir. Travail agréable. Echantillon de questions gratis. Ecrivez immédiatement, Franklin Institute, Dépt. 923K, Rochester, N. Y. 39-1,M,v,s

SOUS PEU à Montréal, les examens pour positions du gouvernement, salaire élevé. Echantillons de questions gratis. Franklin Institute, Dépt. 922 K, Rochester, N. Y. 39-1,M,v,s

TIREURS de bouts demandés et monteurs sur la machine No 5. Smardon Shoe Co. Ltd, 535 Visitation.

TOURNEURS, perceurs, raboteurs, faiseurs d'outils de première classe demandés; bons gages, emploi permanent. Canadian Westinghouse Company, Limited, Hamilton, Ontario. 48-26

VENDEURS de parts demandés pour la Province de Québec par une "Compagnie de Constructions", affaires assurées et payantes, à de bons solliciteurs expérimentés nous paierons salaires et commissions, pour entrevues et détails, faites application en écrivant à Monsieur Louis Deslauriers, Boite Postale 582, Montréal, P.Q. 69-312

VENDEUR de pianos, expérience raisonnable nécessaire, ou bon travailleur. S'adresser à L. A. Poulin, gérant Layton Bros., 550 Ste-Catherine Ouest. 54-3

VENDEURS d'actions pour une nouvelle Compagnie à Fonds Social pour manufacturer des articles pas encore fabriqués au Canada. Les parts peuvent se vendre facilement parmi les ecclésiastiques; devront fournir références, salaire et commission. Téléphonez Main 7929. 56-2

VENDEURS et gérants de district demandés dans toutes les parties du Canada non représentées pour vendre une police d'assurance sur la maladie et les accidents, la plus avantageuse qu'il y ait sur le marché canadien. Coûte $1.00 par mois. Possède toutes les vieilles caractéristiques et dix nouvelles. Couvre toutes les maladies. Paye pour la première semaine de maladie. Dépôt au gouvernement fédéral $76,200.00. Nos agents reçoivent un généreux contrat et une augmentation d'honoraires. Ecrivez immédiatement au sujet du territoire et donnez références. Merchants Casualty Company, 94-95 édifice Duluth, 50 Notre-Dame Ouest. 56—20

VOITURIER demandé, un qui travaille le bois à la "job", possession immédiate. S'ad. par téléphone Rock 2027.

VOYAGEURS d'expérience demandés, pour représenter une compagnie de claques, dans la province de Québec. Donnez les détails sur terrain parcouru et références. Boite 523 la Presse. 54-12

VOYAGEUR de commerce pouvant vendre les produits pharmaceutiques et médicinaux et les articles de toilette, demandé pour les régions du Saguenay et du Lac St-Jean, connaissant et connu dans ces districts, sobre, pouvant fournir références et montrer chiffres d'affaires. Emploi régulier ou ligne extra. Salaire ou commission. Ecrire: La Renommée Française, Limitée, ville St-Tite, Champlain, P. Q. 56-2

FEMMES, FILLES DEMANDEES

ACADEMIE Nationale. Apprenties modistes, tailleurs, demandées, désirant se perfectionner dans coupe, couture, ajustage. S'ad. 484A St-Denis. Tél. Est 4562. 55-2

APPAREILLEUSES dans le fittage et filles à la semaine demandées chez Dupont et Frères, 301 avenue Aird, Maisonneuve.

BONNE fille de salle d'expérience demandée, Café Dufour, 346 Craig Est.

BONNE jeune fille demandée pour ouvrage général, petite famille, bonnes références. 1826 Cadieux. St-L. 1350.

CAFE TRIANON, coin Ontario et Saint-Timothée demande fille de table et ouvrage général. S'ad. M. Parisien, 536 St-Timothée.

CINQUANTE filles pour travailler dans les chemises et overalls sur machines. Expériences exigées. S'ad. M. Tessier, No 181 Vitré Est. 55—6

COUTURIERE expérimentée à la machine, faufileuses, finisseuses de blouses de dames demandées. S'adresser immédiatement à National Waist Co., Ltd., 1620 Clarke. 52—5

FEMMES demandées pour faire des chemises de travail à la maison. S'ad. The Imperial Shirt Co., 1046 Saint-Laurent.

FEMME ou jeune fille demandée pour aider aux travaux légers du ménage. S'ad. 342 avenue Outremont. Tél. Rockland 807. 56-3

FEMME demandée pour ouvrage général, 356 Craig E.

FILLE expérimentée demandée pour boites de fantaisie. S'ad. The Novelty Fancy Box, 18 St-Georges. 55—2

FILLE de chambre demandée. 492 Strathcona avenue. Téléph. Westmount 924.

FILLE demandée pour servir les tables, et aussi pour ouvrage général, 47 Bonsecours.

FILLE de chambre demandée, devra de préférence coucher à l'hôtel, hôtel Payette, 225 Saint-Paul, en face du marché Bonsecours.

FILLE de salle demandée, sachant les deux langues, pas d'ouvrage le dimanche. S'ad. 58 Carré Victoria, près Craig.

FILLES d'expérience demandées pour faire les chemises d'hommes toutes au complet. S'ad. à 15 Bonsecours, M. Bouziane & Co.

FILLE d'expérience connaissant parfaitement la sténographie anglaise et française, aussi clavigraphie, salaire $12 à $15 par semaine. Inutile de faire application à moins d'avoir expérience pratique et bonnes références. S'ad. par lettre boite 671 La Presse. 56-3

FILLES d'expérience demandées pour faire les jupes. S'ad. Dominion Cloak, 1909 Bordeaux.

FILLE ou femme demandée pour aider au ménage et soins d'enfant. 2322 avenue Esplanade.

FILLES de table et filles de chambre demandées, doivent avoir de l'expérience et parler anglais. S'ad. Grand Union Hotel, 348 Notre-Dame Ouest.

FILLE demandée pour servir dans un restaurant liqueurs douces. S'ad. 557 Dorchester Est.

DIX FILLES demandées dans une manufacture de boites en carton, des expérimentées et des apprenties. Canada Paper Box Factory, 25 rue Côté. 55-2

10 filles demandées pour envelopper, filles parlant les deux langues préférées. Se présenter aujourd'hui à 176 Windsor.

FINISSEUSES de robes de première classe demandées, doivent connaître les ouvrages de fantaisie. Personnes expérimentées seulement pourront se présenter à la Royal Silk Dress & Waist Co., 1278 St-Laurent. 55-3

FINISSEUSES d'expérience dans les costumes de dames demandées immédiatement. S'ad. The Imperial, 520 boul. St-Laurent.

FITTEUSES demandées pour préparer, piquer les tours et poser les empeignes sur moulin à 2 aiguilles. S'ad. personnellement à Kingbury Footwear Co., 679 avenue Lasalle, Maisonneuve. 55-2

JEUNE bonne demandée pour aider au ménage, logeant chez elle. S'ad. 1040 St-Hubert, appartement 2.

JEUNE fille pour aider au ménage dans une petite famille, pas de lavage. De préférence personne connaissant la cuisine. S'adresser à 130 rue St-Denis. 55-26

JEUNE fille demandée, avec expérience, pour avoir soin de deux enfants, sachant un peu l'anglais. S'ad Mme Lapalme, 67 Windsor.

JEUNE fille demandée avec références pour prendre soin d'un enfant et aider au ménage, bon chez-soi, bons gages. S'ad. 170 Champ de Mars. Main 7738.

FEMMES, FILLES DEMANDEES

JEUNE fille demandée de 14 à 16 ans pour prendre soin des enfants et aider au ménage. S'adresser 70 rue Bienville.

JEUNE fille demandée, 15 ans environ, pour coudre et faire un peu de ménage, $3.00 par semaine. 357 Ontario Est.

JEUNE FILLE ou femme âgée demandée pour aider aux soins du ménage; bon chez soi, 6.00 par mois. 710 St-Denis.

JEUNE fille demandée pour ouvrage général, dans petite famille. S'ad. 2076 Cartier, près St-Jérôme.

JEUNE FILLE demandée pour ouvrage général de bureau, petit salaire pour commencer. S'ad. 382 Ste-Catherine Est.

JEUNE fille demandée pour aider aux enfants et soins du ménage. S'ad. immédiatement. 176 Chambord.

JEUNE FILLE 14 à 15 ans demandée pour aider dans famille, qu'elle soit bien propre, devra coucher chez elle, bons gages. 11 Ste-Rose, près Papineau.

JEUNE fille intelligente demandée, parlant les deux langues, pour apprendre un métier léger. Ecrire boite 2 La Presse.

JEUNE fille demandée habituée dans un restaurant liqueurs douces. S'ad. 185 Craig Est.

JEUNE fille demandée, ouvrage général de la maison, famille de bonnes références. S'ad. 500 Henri-Julien.

MENAGERE, personne âgée de 40 à 45 ans demandée pour tenir maison d'une personne avec deux enfants. Ecrire boite 707 La Presse. 56-2

ON DEMANDE une bonne fille de chambre. S'ad. 816 Dorchester Ouest. 56-2

ON DEMANDE des brodeuses au Couv. de Marie-Réparatrice. 1025 ave. Mont-Royal Ouest. 56—3

OPERATRICES

Opératrices d'expérience sur pantalons, salopettes et chemises d'hommes demandées. Emploi permanent et bons gages. S'ad. immédiatement au 3e étage de la Standard Shirt Manfg. Co., Ltd., 219 Delorimier. 51-4 F

OPERATRICES

dans les blouses demandées immédiatement, ayant de l'expérience, pour blouses de voile et de coton; aussi des filles désirant apprendre, payées tout en apprenant. S'ad. au département de la lingerie à la Crescent Manufacturing Co., Ltd., 2 rue des Inspecteurs. 5,8,10,12,15 F

OPERATRICES

On demande immédiatement 50 opératrices d'expérience sur blouses de dames, les plus hauts gages payés. S'ad. immédiatement à Mlle Daoust, chez Henry McMullen & Co., 3e étage de l'édifice Jacobs, 282 Ste-Catherine Ouest. 55-2 F

OPERATRICES d'expérience demandées dans les chemises de travail. S'ad. The Imperial Shirt Co., 1046 St-Laurent.

OPERATRICES expérimentées demandées pour lingerie et robes d'enfants. S'ad. 207 Notre-Dame Est, 2ème étage.

OPERATRICES demandées avec expérience dans la lingerie et dans robes d'enfants. S'ad. 207 Notre-Dame Est, 2ème étage. The Canadian Whitewear Mfg. Co.

OPERATRICES d'expérience sur blouses de soie pour dames demandées, emploi permanent, bons gages. S'ad. Mme Kussner, Empire Silk Waist, 703 rue St-Laurent.

OPERATRICES. On demande des opératrices pour moulin à fourrure. Bons gages. Ouvrage à l'année. S'adresser immédiatement McComber et Cummings. 109 St-Paul ouest. 56-3

OPERATRICES sur jupes demandées. S'ad. A. Sommer & Co. Limited, édifice Sommer, 37 rue Mayor. 56-2

50 opératrices d'expérience sur blouses de dames demandées. S'ad. immédiatement. National Waist Co. Limited, 1620 Clarke. 56-6

PRESSEUSES ET PLIEUSES expérimentées demandées pour blouses et robes de dames. S'ad. immédiatement à M. Barry, à la Hampton Mfg Co., 1001 avenue Colonial. 56-3

"SKIVEUSE". On demande une bonne "skiveuse" chez Corbeil Ltée, 345 Saint-Paul. 56—2

UNE sténographe demandée avec expérience, connaissant parfaitement le français et l'anglais. Ecrire boite 610 la Presse. 54-3

AGENTS DEMANDES

AGENTS. Pourquoi représenter maisons sans valeur quand vous pouvez vendre à meilleures conditions des meilleurs arbres pour nous. Nous demandons agents recommandables dans districts non représentés. Bons gages à la semaine. Stock garanti. 600 acres. Etabli depuis trente ans. S'ad. maintenant pour détails. Pelham Nursery Co., Toronto, Ont. 210-1,M,s-n

AGENTS, gros profits, sirop Dionine bromoformée, approuvé des médecins. Aussi essence chartreuse. Satisfaction garantie. Lafrance et O'Donoughue, 409 Edifice Power. 33-1,M,v.

AGENT d'immeubles pour solliciter et une sténographe demandés. S'ad. Chs. Lebeau, 39 Blvd. St-Laurent.

BRULEUR de lampe merveilleux, lumière doublée, épargne l'huile, globes jamais brisés. Envoyez 35c pour échantillon. Agents, gros profits. Lafrance et O'Donoughue, 409, édifice Power. 33-26

LIQUIDE antiglacial pour automobile, inoffensif, n'encrasse pas, garanti à 30 degrés en bas zéro. Agents demandés. Lafrance et O'Donoughue, 409 Edifice Power. 33—26

SERVANTES DEMANDEES

SERVANTE demandée pour demeurer au Sault-au-Récollet, dans famille privée. S'adresser à 715 édifice Power, rue Craig Ouest. Tél. Main 158. 48—26

SERVANTE demandée. S'ad. No 6 rue Cuthbert, de 9 hrs à 10 hrs a.m. et de 2 à 3 p.m. 54-6

SERVANTE générale demandée dans petite famille, dans un plain-pied. S'ad. 19 Laval, près Sherbrooke. 54—6

SERVANTE générale demandée, pas de lavage et bon salaire, 386 Wiseman. Rock. 188. 54-3

SERVANTE générale demandée, petite famille de 3 adultes, pourra coucher chez elle si les références sont bonnes. S'ad. 747 St-Urbain. 55-2

SERVANTE générale demandée, pas de lavage ni repassage. Bons gages payés. Doit être compétente et bien recommandée. 17 avenue Bellingham, Outremont. Le tramway arrête à la porte. Téléphone Rockland, 723. 55—2

SERVANTE générale demandée avec bonnes références. S'adresser au No 170 rue Laurier ouest, appartement No 2, téléphone St-Louis 3656. 55-4

SERVANTE générale demandée dans petite famille, bon chez soi. S'ad. 221 Vileneuve O. Mme Morin.

SERVANTE générale dans cuisine de restaurant demandée. 76 Mt-Royal Est.

SERVANTE générale demandée famille de deux personnes, pas de lavage, référence. 164 Hutchison, près Mt-Royal.

SERVANTE demandée, sachant faire la cuisine, pas de lavage ni repassage, pourra aller coucher chez elle. S'ad. C 500 rue St-Hubert. 65-2

SERVANTE générale, parlant français et anglais et d'âge moyen préférée, demandée pour une famille d'adultes. Pas de lavage et bons gages. S'ad. 32 avenue Lorne avec références. 55-2

SERVANTE demandée générale, sachant faire la cuisine, famille de 3 personnes, lavages et repassages en dehors. Références exigées. 707 St-Hubert. 55—2

SERVANTE demandée, famille deux personnes, sans enfant, 127 Champlain.

SERVANTE générale demandée sachant faire la cuisine, lavages en dehors, références exigées, de préférence personne assez âgée. S'ad. 662 Sherbrooke Est. 56-2

SERVANTE générale demandée, bonne servante, pas de lavage. S'ad. 1817 avenue Esplanade. 56-2

SERVANTE générale demandée sachant faire la cuisine, lavages et repassages en dehors, références exigées. S'ad. 783 St-Hubert.

SERVANTE générale demandée pour petite famille de deux enfants, fille âgée ou femme serait préférable. 392 Hôtel de Ville, 2ème étage.

SERVANTE demandée, une jeune préférée, pour petite famille, pas de lavage ni repassage. S'ad. 2374 Mance, près St-Viateur.

SERVANTE demandée, une bonne servante pour famille de deux personnes sans enfants. Bon salaire. Bon chez soi. S'ad. 582 Lasalle, Maisonneuve.

SERVANTE générale demandée, pas de lavage ni repassage, doit parler anglais, bons gages. S'ad. avec références à 354 avenue Redfern, Westmount.

SERVANTE demandée dans petite famille, pas de gros lavage, références exigées. 21A Fulford.

SERVANTE demandée immédiatement. Bons gages. S'ad. 193 Christophe Colomb, près Mont-Royal, par téléphone. St-Louis 4130.

SERVANTE générale demandée. S'ad. à 172 rue Beaudry.

SERVANTE générale demandée, au No 1321 rue St-Hubert, bons gages. 56-2

SERVANTE générale demandée, pour famille de 3 personnes. Bonnes références, parlant l'anglais. S'ad. 626 Ave Victoria. West 5573.

SERVANTES DEMANDEES

SERVANTE générale demandée. Inutile de se présenter sans références. S'ad. 487 St-Hubert.

SERVANTE demandée, pas de lavage, pouvant fournir de bonnes références. 1315 Parthenais, près Mont-Royal.

SERVANTE demandée pour famille de 2 personnes, 1 bébé, bon chez soi, références exigées, $6.00 par mois, 378 Brébœuf.

SERVANTE générale demandée au No 240 St-Denis, vis-à-vis l'église Saint-Jacques. Références exigées.

SERVANTE demandée pour aider au ménage et prendre soin des enfants. S'ad. 1610 ave. de Châteaubriand.

SERVANTE demandée, bonne servante. S'ad. 22 Agnès, St-Henri. 56—2

SERVANTE générale demandée immédiatement, active, recommandable, références exigées. S'adresser à 2280 avenue Esplanade. 56-2

SERVANTE demandée sachant faire la cuisine, références exigées. S'ad. 498 St-Denis.

SERVANTE générale demandée, 782 St-Denis, devra savoir faire un peu la cuisine, famille 2 personnes, on garde une autre servante, pas de lavage ni repassage, bon gages.

SERVANTE générale demandée, bonne cuisinière, pas de lavage ni repassage, références exigées. 479B St-Denis. 56-2

SERVANTE demandée, pas de lavage, bon chez soi. 761a Berri.

SERVANTE demandée, pas de lavage ni repassage, bons gages. S'ad. 419 Durocher, Outremont, près St-Viateur 56-2

SERVANTE demandée pour ouvrage général. S'ad. avec références. 2040 Clarke. Tél. St-Louis 839. 56-2

SERVANTE demandée pour petite famille pas de lavage ni repassage, bons gages. S'ad. immédiatement 475 St-Denis, près Sherbrooke.

SERVANTE demandée, petite famille privée, bon salaire. S'ad. 1923 St-Denis, chez M. St-Onge, West 5050.

SERVANTE demandée, une bonne, pas de lavage, ni repassage, bon salaire, fille de campagne préférée. S'ad. 204 Parc Cartier, St-Henri. 56-2

SERVANTE générale demandée, pas de lavage, ni repassage. S'ad. 164 Lasalle, Mais. 56—3

SERVANTE d'expérience demandée pour petite famille S'ad. 750 Mentana.

SERVANTE générale demandée avec références, $15.00 par mois, dans une famille où il y a déjà une bonne d'enfants. S'adresser 780 ave. Rockland. Tél. Rockland 2032.

SERVANTE demandée pour famille de 3 personnes, pas d'enfant. 621 Bellechasse. 56-2

SERVANTE demandée dans famille privée, bon chez soi, 37 Mt-Royal E.

SERVANTE demandée, famille de deux personnes. S'ad. le soir ou dans l'avant-midi, à 1843 avenue du Parc. Tél. St-Louis 1070.

SERVANTE demandée, avec expérience, ouvrage général, références exigées, bonne chance pour une bonne fille de se faire un bon chez soi. S'ad. 2366 Hutchison.

SERVANTE générale recommandée, 1294 St-Hubert. St-L. 3925.

SERVANTE générale demandée. S'ad. entre les heures 10 à 12 a.m. ou 6 à 7 p.m., 94 rue Ste-Famille.

SERVANTE générale demandée, sachant faire cuisine, bons gages, pas de gros lavage. 810 Papineau, près Mont-Royal. St-L. 2286.

SERVANTE demandée pour famille de quatre personnes, pas d'enfants, un étage. S'ad. 741 Bloomfield. Tél. Rock. 2460.

SERVANTE générale demandée ayant quelque notion de la cuisine, autres servantes dans la maison. Doit avoir des références. S'adresser immédiatement à 421 avenue Metcalfe, Westmount. 56-3

SERVANTE demandée, références exigées, pas d'enfant. S'ad. 1338 St-Hubert. Tél. St-Ls 626, Mme Bélanger

SERVANTE générale demandée. S'ad. 6 rue De Grandpré, ancienne rue Saint-Edouard.

SERVANTE demandée, famille de trois, devra être bien recommandée. S'ad. 469 Garnier.

SERVANTE générale pour petite famille demandée, bon chez soi. S'ad. 334 Ave Laval. Tél. Est 3716. 10,12

SERVANTE générale demandée, consentant à sortir avec les enfants, devra coucher chez elle. 2360 avenue du Parc. App. No 6.

CHAMBRES A LOUER

AVE DELORIMIER 688, chambres double et simple, améliorations modernes, maison privée, pas d'affiche, venez voir, prix modérez. Tél. Est 0670. 53-10

AVENUE Viger, 375, coin Berri, joli boudoir, très confortable, 1er plancher, usage du téléphone. Est 4164. 55—2

AVE. LAVAL, 76. Belle chambre, vue sur carré St-Louis, garde-robe, eau chaude, électricité, téléphone, ménage à neuf, prix modéré, messieurs seulement.

BERRI 209, près Ste-Catherine, chambre sur le devant, eau chaude, bon chez soi, prix modéré. E. 653. 55-2

BERRI 139B. Magnifique salon double, petite chambre nouvellement meublée, eau chaude, électricité, téléphone, possession immédiate. 56-2

BOUL. St-Laurent, 475. Belles chambres à louer depuis 50c par jour et $2.00 par semaine, maison propre, tranquille, chauffée eau chaude. 52-5

CUVILLIER, 419. Chambre à louer pour dame ou demoiselle.

DORCHESTER Est 402, coin St-Hubert. Grande chambre bien meublée, sur devant, électricité, eau chaude, famille privée anglaise, pas d'enfant, prix modéré, pour monsieur tranquille. 55-2

DORCHESTER Est, 117. Grande chambre à louer, avec boudoir, dans maison privée, avec poêle à gaz.

ST-ANDRE 2144A. Chambre à louer pour jeune femme avec bébé, près De Fleurimont. Tél. St-Louis 5480.

CHERRIER, 66. Magnifiques grande et petite chambres, améliorations modernes, téléphone.

STE-CATHERINE Est, 95. Chambre à louer à $1.50 et $2.00 par semaine, électricité, cuisine si désiré, porte à gauche.

ST-DENIS 18, chambre à louer avec téléphone, eau chaude et lumière électrique. 55-2

ST-DOMINIQUE 222, près Dorchester. Chambres à louer à la journée ou à la semaine, maison beige, repas si désiré. 55-2

ST-HUBERT 98, beau salon, boudoir, avec confort de chez soi; téléphone. 54-2

VERCHERES 11, près Ste-Catherine et Clarke, 3 chambres garnies à louer, bien chauffées, usage de cuisine. $5 à $7.00.

VISITATION 313. Magnifique chambre dans une famille privée.

PERSONNAGE demeurant seul donnerait une chambre gratis en échange de quelques petits services. S'ad. 409 Roy, près St-Hubert.

CHAMBRES ET PENSION

AVE. NOTRE-DAME DE LOURDES, 14B. Chambre avec pension si désirée pour messieurs; famille strictement privée; confort du chez soi; prix modérés. 33-1,v,s,

CARTIER, coin Sherbrooke, 6 chambres, 1er, 2ème étage logis neufs, 428 Gilford, 6 chambres, 1er, 2ème étage, à louer pour mai. Donat Legault, 692 Delorimier. Est 2157. 54—3

MONT-ROYAL EST 430, près St-André, $4.50 par semaine, chambre double et boudoir avec pension, dans famille privée, confort du chez soi, pour monsieur seulement.

ST-HUBERT 113. Chambres simples et doubles avec pension si on le désire. Magnifiques pièces, près Ecoles Hautes Etudes. 55-2

CHAMBRES DEMANDEES

DEMOISELLE demande chambre chez personne seule ou maison privée. S'adresser à casier 624 la Presse.

ON DEMANDE chambre dans maison privée, usage d'un poêle à gaz. S'adresser à casier 646 la Presse.

APPARTEMENTS A LOUER

APPARTEMENTS Frontenac, avenue Henri Julien, un appartement de 1er ordre, 7 pièces, à sous-louer, possession immédiate. S'adresser à J. Emile Vanier, Up. 2816. 50-26

APPARTEMENT chauffé à louer de suite, pas de taxe d'eau. On vendra les meubles, $150. Cause départ. Ecrire Boite 679 la "Presse." 55—3

BOULEVARD ST-JOSEPH Ouest, 287. The Mount-Royal, appartements de choix à louer. Ascenseur. Possession immédiate. S'adresser au concierge ou à John Findlay, Limited, 211 Notre-Dame Ouest. Téléphone Main 1907. 51—6

SHERBROOKE OUEST 56, appartement de 6 pièces, eau chaude, service d'un concierge, possession immédiate. The Crown Trust Company. Main 7990. 54-2

SHERBROOKE OUEST, 65. Labelle, 50. 1A et en diverses autres bâtisses — appartements. Grand choix de grands et petits appartements meublés ou non. Complètes améliorations modernes. Possession immédiate. Téléphones: Concierges Est 4614-4610.

APPARTEMENTS A LOUER

ST-DENIS 775, Tél. Est 3944. Appartements meublés "en suite", salle à manger, cuisine, 2 chambres à coucher pourvus d'eau chaude, éclairage, téléphone. Terme raisonnable. 55-3

WESTMOUNT—Suite de choix dans les appartements Metcalfe, coin du chemin de la côte St-Antoine et de l'avenue Metcalfe à sous louer; possession de bonne heure. John Findlay, Limited, 211 rue Notre-Dame Ouest. Téléphone Main 1909. 51—6

MAISONS A LOUER

ADAM 722, près Boulevard Pie IX, 7 appartements, un bas, chambre de bain, gaz, fixtures électriques, système chauffage et bien éclairé, possession 15 avril, loyer du 1er mai. S'ad. Las. 2182 ou 379 avenue Desjardins. 10,12,15

A LOUER rue Maisonneuve, logement de 4 pièces, louera très bon marché pour l'hiver. S'ad. M. Duclos, 468 rue Maisonneuve.

BOULEVARD ST-LAURENT 129, 8 pièces, convenable pour maison de pension. Loyer bas pour l'hiver. S'adresser à Nathan Land, 306 St-Urbain. Tél. Main 7272. 56-3

CARTIER, coin Sherbrooke, 6 chambres, 1er, 2ième étage, logis neufs. 428 Gilford, 6 chambres, 1er, 2ième étage, à louer pour mai. Donat Legault. 692 Delorimier. Est 2157. 56—3

CHAMP DE MARS 216, haut de maison 10 pièces, réparées à neuf, possession immédiate. L. Larue, 153 St-Paul Est. Main 2829. 55-6

CLARKE 6450, plain-pied 7 pièces, fournaise, cuve, fixtures électriques, plancher chêne, menuiserie bois naturel. Paiement, 1335 Boulevard Gouin, St-Louis 265. 54-6

VALOIS 634-636. Logements grands et petits à sacrifice pour d'ici au mois de mai. S'ad. 252 Parc Lafontaine. Tél. Est 5246. 55-2

A LOUER pour médecin, logis au-dessus d'une pharmacie, toujours occupé par un médecin, bonne place d'avenir. Pour plus amples informations s'ad. Pharmacie Raizenne, 701 Notre-Dame O. Main 4482. 55-4

JOLI logement neuf à louer de 6 appartements, fixtures électriques, logement de $20 pour $10. 1451 St-Dominique, près Marie-Anne.

LOGEMENT de 9 pièces, au-dessus du théâtre Domino, à louer bon marché pour maison de pension ou café. 1023 Mont-Royal. 52-4

LOGEMENTS à louer, 34 Chenneville, 224 Larivière, et 56 Harmonie, occupation immédiate. Severs & Cie, 55 St-François-Xavier. Main 399. 53-4

PLAIN-PIED de 7 et 8 pièces, prêt à occuper immédiatement; tout est en parfait état, loyer très raisonnable après le 1er de mai, gratis jusqu'au 1er de mai. 1414 Notre-Dame Ouest. S'ad. à 1416 Notre-Dame Ouest ou tél. St-Ls. 429. 53-1,M,s-n

PLAIN-PIEDS à louer, localité exceptionnelle à sous-louer avec partie du ménage à vendre. S'adresser le soir à 1843b avenue du Parc.

MAISONS MEUBLEES A LOUER

A LOUER St-Laurent, 1822, étage meublé, gaz, électricité, téléphone St-Ls. 2480 ou Rock. 1970, possession immédiate.

LOGEMENT de 12 à 14 chambres à louer meublé. S'ad. sur les lieux, 760 Sherbrooke Est. Est 3826.

A LOUER

ETAGE chauffé à louer au rez-de-chaussée, de 25' x 80', approprié pour entrepôt. S'ad. Fittings Ltd., 70 Clarke, ville. 55-6

AUTOMOBILES A LOUER

AU MONTREAL AUTO LIVERY, 184 Berri, vous trouverez 8 chars à louer, de 5 à 7 places, de 1ère classe. Limousine Packard, prix modéré, établi depuis 1906. A. Goudron, prop. Est 4563. 43-99

MAGASINS A LOUER

AVE MONT-ROYAL EST 864, près de la rue Marquette. Beau grand magasin avec système de chauffage, loyer très bon marché d'ici au premier mai. S'ad. 872 ave Mont-Royal Est ou téléphone Main 2807, le soir Rockland 102. 54-3

BEAU magasin, 20 x 65 pieds, loyer gratis jusqu'au 1er de mai et très raisonnable après. 1412 Notre-Dame Ouest. S'ad. à 1416 Notre-Dame Ouest ou tél. St-Ls. 429. 53-1,M,s-n

Magasin et 2 planchers 25 x 100, chauffage eau chaude, rue Mont-Royal près Chambord. Occupation vers 15 février. 808C Papineau. St-Ls 2285. 54-20

EPICERIE coin nord-est des rues Panet et Logan (761 Logan). Vieille place d'affaires bien établie. Logement, cour, écurie, etc., $35.00. A. Bienvenu, Hôtel de Ville. Possession en Mai. 53-6

STE-CATHERINE Est, 253, entre Sanguinet et St-Denis, côté nord, un beau grand magasin, moderne, fournaise à eau chaude, cave cimentée, deux vitrines. S'ad. H. Guérin, 700 Ste-Catherine Est, coin Visitation. 55—3

ON DEMANDE A LOUER

LOGEMENT de 10 grandes pièces demandé entre Demontigny, Mt-Royal, Fullum et St-Denis, limites $30.00 par mois, pour 1er mai. Ecrire boite 682 La Presse.

ON désire louer pour mai, près écoles, nord ville, épicerie, logement même plancher, cour seule. Ecrire boite 546 la Presse. 10,12,16

PLAIN-PIED de 7 à 8 pièces, chauffé électricité, moderne, quartier Lafontaine, Inutile d'écrire si prix non mentionné. Ecrire Flat 454 St-Denis.

COFFRES-FORTS

à l'épreuve du feu et des cambrioleurs, la meilleure qualité, les plus bas prix, au comptant ou à conditions faciles. S'ad. Alfred H. Flint, 410 édifice Shaughnessy. Main 8415. 57-22

COMBUSTIBLES A VENDRE

BOIS pour allumer le poêle pour le masse. Bois d'allumage, [illegible] 25; bois dur coupé $3.25; blocs de moulin, $2.00 le voyage; croûtes de bois dur, $2.50. J. C. McDiarmid, 402 William. Main 452. 256-100

OEUFS-VOLAILLES

AUX ELEVEURS de bestiaux et volailles offrons gratis notre brochurette illustrée de 80 pages sur l'alimentation; comment construire un poulailler qui abritera 100 volailles, donnant dimensions et mesure de toute pièce de bois à employer. Traite des maladies ordinaires des bestiaux et des volailles avec remèdes. Enseigne comment guérir la roupie en quatre jours. Renferme renseignements complets sur les nourritures et remèdes Royal Purple Stock and Poultry. The W. A. Jenkins, Mfg., Co., London, Canada. 56—6

MANUEL pratique sur l'élevage des animaux de basse-cour. 15 centins par la malle. La fameuse couveuse DesMoines adaptée au climat du Canada. Circulaire gratis. Octavien Rolland, 56 Notre-Dame Est. Montréal. 52-4

REPARATIONS

MATELAS et meubles remis à neuf. Spécialité; rembourrage, polissage et emballage; à domicile si préféré. Rolland Bedding Co., 482 rue Gilford. St-Louis 9198. 46-26

POINTS D'OURLET

BOUTONS carrés, olive, baril, gland faits avec votre tissu. Point d'ourlet, 8 cts la verge, plissé accordéon. St. Lawrence Button, 584 Ste-Catherine Ouest. Up 5706. 49-26

REBUTS

ACHETE chiffons 2.50; claques 7.50; coppe pesante 15.00; cuivre pesant 10.50; plomb 4.50; pneus d'automobiles 4.50; retailles de tailleur 9.50 "les cent livres". Tarshis & Son, 92 Wellington. 23-1,M,s

VER SOLITAIRE

A LA MAISON de confiance M. Houyoux, herboriste française, 93 Parc Ave., coin Prince-Arthur, garanti expulser infailliblement le ver solitaire en 1 heure, guérit toutes excroissance de chair et maladies chroniques sans exception. Consultations gratuites. 165-260

PERDU

PERDU, un chat Angora noir à Maisonneuve la semaine dernière. Récompense, 421 avenue Pie IX. Tél. Las. 319. 56-3

PERDU, chien cocker spaniel blanc, oreilles noires, queue noire. Ramener et recevoir récompense à 1761 Esplanade. St-Ls 9306.

PERDU une chaussure avec claque, au patinoir Lafontaine. S'ad. 407 St-Hubert.

PERDU livret de banque contenant argent, dans tramway Amherst ou Ste-Catherine. Prière de rapporter 86 Christophe Colomb.

PERDU

PERDU samedi soir, coin St-Timothée et Ste-Catherine, portemonnaie en perles noires, avec chapelet noir, montant Wolfe, souvenir de famille; récompense. 983 Craig E.

PERDUE sacoche en argent dans l'église Ste-Brigitte, 6 janvier, messe 6½ hrs, contenant bague, petite monnaie, bonne récompense à qui rapportera C. Authier, 325 Dorion.

PERDU le 26 décembre, chien fox jaune, poitrine blanche, nez long, répondant au nom de Bidou, récompense en le ramenant 1237 St-Denis.

PERDU dans le mois de décembre dernier chien Pomeranien blanc dans paroisse St-Luc, comté St-Jean, répondant au nom de Bijou. Récompense le ramenant ou écrire T. Ménard, St-Luc, comté St-Jean. Quiconque le détenant après cet avis sera poursuivi.

PERDU cahier rouge écrit contenant cartes postales souvenir, entre 7 et 8 a.m. samedi, ruelle Maxwell & St-Dominique. Récompense s'ad. 652 de Gaspé.

TROUVES

TROUVEE, jeune chienne Fox a été trouvée le 6 janvier, pourra être réclamée à 542 Wolfe. S'ad. le soir seulement.

GROSSE-GORGE

GUERISON du goitre (grosse-gorge) assurée sans opération ni douleur, traitement simple et facile. Pour informations écrire boite 1034, Montréal. 117-312

DIVERS

A ADOPTER fillette de 10 semaines pleine de santé, pas de prime, abandon complet à bonne famille. Née de parents anglais. Ecrire à boite 669 La Presse. 56-2

CHAMBRES privées pour malade, meilleurs soins, prix modérés. Mme Boisvert, 2147 St-André, près de Fleurimont, St-Ls. 5480.

RENTIER sans enfant prendrait un enfant de 4 à 8 ans. Education soignée. Ecrire Boite 684, la "Presse".

AUTOMOBILES A VENDRE

BAIN & PRINGLE, 114 Bleury, experts en radiateurs; radiateurs, lampes, garde-boue et carrosseries d'auto réparés et faits sur commandes. Main 1730. 50-26

DETROIT Radiator Co. Répare radiateurs, garde-crotte, lampe, coupe-vent, etc., 319 Ontario Ouest, angle Bleury. Téléphone Uptown 2787. Tout ouvrage garanti. 32-26

LISTE d'occasions de janvier en fait d'automobiles, à partir de $200 et plus, maintenant prête. Une carte postale vous vaudra d'en recevoir une par la poste. Vous serez surpris de voir à combien bon marché vous pouvez acheter un bon automobile garanti. Spécialement ce mois-ci. Automobile Clearing House, Reg'd. Les plus importants vendeurs d'autos usagés du Canada. 1111-13-15 Ste-Catherine Ouest. 52-12

DESSUS DE RADIATEURS,

capotes, rideaux, réparations de toutes sortes. Avant d'aller acheter ailleurs, venez nous voir. Tél. Est 6702, édifice Garage Laurier, 375 Ontario Est, près St-Hubert. Rob't. Jones Co., Regd. 4-n F

A VENDRE

AMEUBLEMENT de 7 appartements à vendre, 5 chambres, salle à diner, cuisine, aucune offre raisonnable refusée. S'ad. 25A Sanguinet. 56-3

A VENDRE, meubles et poêles neufs ou d'occasion. Aussi faisons échange et réparations. J. B. Paquin, 188 Maisonneuve. Est 4071. 172-312

BEAUX meubles de six pièces à vendre, comprenant mobilier de salle à manger en chêne solide, mobilier de salon de 5 articles en acajou, mobilier de chambre à coucher en acajou, lit de cuivre complet, splendide piano droit en acajou, belle fournaise Québec, bons tapis, tout est comme neuf. Vendra à sacrifice. 1347 Clarke. 55-2

CASQUE en vison et queues en loutre; aussi seal électrique tout neuf, extra beau; aucune offre raisonnable refusée. Geo. Jobin, 121 Mentana. 56-6

FOURNAISE "Oxford" à eau chaude, en parfait état. S'ad. Alex. Desmarteau, 60 Notre-Dame Est. ch. No 1. M. 8770. 52-6

FOURNAISES, poêles, meubles, tapis, etc., aussi confections. Réduction pendant ce mois. Syndicat St-Henri, 1635 Notre-Dame Ouest. Tél. Westmount 786. 54-26

GRAMOPHONE cabinet acajou à reproducteur combiné, a coûté $175, a servi 6 semaines, vendra $60 pour prompt acheteur d'ici à mercredi. 139B Berri. 56-3

LOT DE MEUBLES, lit pliant, lavabo, bureau, table, chaises, cabinet de cuisine; aussi bon dactylographe, $10.00. Au No 1489 Papineau.

MAGNIFIQUE set de salle à diner, sideboard en chêne doré, sculpté en neuf, valeur $200, vendra bon marché. 27 rue Bruno, Longue-Pointe. 55—2

POELES fonte et acier, fournaises; réparations générales de poêles. Echange vieux poêles. M. Robert et Cie. 618 Mt-Royal Est. St-Ls 162. 38-26

POELES de cuisine acier et fonte malléable, garantis, un dollar comptant et un dollar par semaine. Faits en Canada, installés gratis. 156 Ste-Catherine Est. 39-26

SET de chambre en chêne à vendre, valant 75.00, à sacrifice, cause départ. S'ad 703 Wolfe.

12 lampes à arc en excellente condition, vendra à grand sacrifice. S'adresser à 130 rue St-Denis. 55-26

150 gros capots militaires gris fer, $2.50 à $3.50 chacun, profitez de cette occasion, veuillez retenir l'adresse, 310 Boyer. 53—6

LE 17 JANVIER

on vendra chez Almy des machines à coudre neuves à meilleur marché que des machines de seconde main. Suivez les bulletins quotidiens d'Almy. 55-7 F

CHEVAUX, VOITURES, HARNAIS

A VENDRE 6 bons chevaux d'ouvrage, pesanteur de 1000 à 1400 lbs, à vendre à bon marché; 2 berlots, une bob-sleigh, 2 Ste-Catherine, aussi 3 harnais. S'adresser 385 ave Victoria, Westmount. 51-6

BEAU sleigh Windsor McLaughlin presque neuf, carriole Major privée avec siège adoptif, un bon berlot Major bon marché. Alex. Rochon, 561 St-Christophe.

BEAU berlot pour voyageur ayant servi très peu, aucune offre raisonnable ne sera refusée. S'ad. 867 Mt-Royal Est. 56-2

BERLOT, sleigh à neige, Ste-Catherine à vendre, bon marché. S'ad. 2247 rue St-Laurent. St-Ls 6973. 55-4

BONNE jument rouge, âgée 8 ans, pesant 1100, bien saine, garantie sans défaut, bonne pour toute voiture, vendra pour 65.00. S'ad. 121 Brébœuf.

BON CHEVAL garanti sans défaut, ainsi que harnais et express; le tout à sacrifice. S'ad. 20 Marché Maisonneuve. 56-5

CHEVAL et voiture d'été et d'hiver à vendre bon marché, aussi attelage. 1402 St-Laurent. St-Ls. 4662. 55-2

CHEVAL à vendre, 10 ans, pesant 1100 lbs, garanti sans défaut, $75. S'ad. 324 Beaudry.

CHEVAUX de travail de 1200 à 1500 lbs, beau choix à prix modérés, 477 Papineau. 56—6

CHEVAL léger et voiture demandés, donnerait en échange terrain clair d'hypothèque immédiatement. 22 Mentana. Est 1685.

CHEVAL blond garanti sans défaut. Faut vendre, n'ayant plus besoin, pesanteur 1050 livres. 26 Brébœuf.

CHEVAL, Ste-Catherine, sleigh d'épicerie, sur bob sleigh, 3 berlots, 10 attelages assortis, 5 robes noires S'ad. 94 Laurier Est, près Cadieux. St-L. 80. 56—2

DEUX Ste-Catherine, une vieille en parfait ordre, 2 lorries, 2 Gladstone, sleigh de boucher. 1747 Papineau. 52-6

PAIRE de chevaux, 1200 chacun, 6 et 7 ans, $150; berlot, robe. 424 Rachel E.

SLEIGH de famille à vendre, style Victoria, capitonné en drap bleu marin, trois sièges, a coûté $450.00. Vendra à très bon marché. Visible tous les jours à 9 heures a.m., 1 heure p.m. et 7 heures p.m. au No 251 Sherbrooke Est, Montréal. 35-26

SLEIGH à neige et plusieurs autres bon marché, aussi plusieurs chevaux assortis. Edgar Bisaillon, 566 Amherst. Est 2243. 56-6

2 grosses sleighs à neige, en bon ordre, à bon marché, 1716 Bordeaux, près Mt-Royal.

3 bons chevaux à vendre bon marché, aussi 2 bons sleighs de livraison. S'ad. F. Quevillon et Cie enregistré, 2610 St-Hubert. 56-2

10 express-sleigh à vendre pour boucher et épicier, 4 sleighs à lait, lorries simples 338 Carrières. St-Ls. 799. 54—5

CHEVAUX TONDUS

ALLEZ faire clipper vos chevaux par l'électricité en 30 minutes. S'ad. 540 rue Amherst. Tél. E. 1306 Edmond Boisvert. 55-6

FOURRURES A VENDRE

ARMAND DOIN, rue Notre-Dame, en face Palais de Justice. Grand assortiment fourrures et réparations. Aussi coiffures d'automne, chapeaux, casquettes toutes sortes. 139-1,M,s

ATTENTION. R. Marks, 199 rue Craig Est. Tél. Est 5885, 54 échantillons manteaux mouton Perse. Hudson seal, near seal, vendu à prix réduit. Gros stock capots doublés en fourrures. Capots chats sauvage, capots doublés avec collet de loutre et mouton Perse. Assortiment d'étoles, manchons vison de toutes sortes. Quelques sets échantillons en renard noir à très bas prix. Spécial, manteaux mouton $42.50. 34-22

BEAU manteau mouton Perse, 55.00, "near seal", 45.00. Collerettes, manchon vison, 125.00. Manchon vison 35.00. Set renard noir. Capot castor. 753 St-Denis. Est 5220. 31—26

BEAU manteau mouton de Perse, buste 44, longueur 48, à $50.00 à prompt acheteur, cause maladie. 244 Amherst, entre Ste-Catherine et Dorchester.

BEAU manteau mouton de Perse, set renard noir, beau set en vison canadien, gros bargain, 1519 Esplanade, près Mont-Royal.

FOURRURES à vendre, élégant manteau en mouton de Perse, manteau en seau de l'Hudson et parures en renard noir. Vendra à sacrifice. 1719 avenue du Parc. 56-2

JE VENDRAIS superbe manteau de Perse, set blanc, chat sauvage à prompt acheteur, voir cette semaine, départ pour pensionnat. 647 Wolfe. 56-2

MANTEAU en caracul neuf, manteau vison Russie, presque neuf, très élégant, vendra à sacrifice, 1008 avenue des Erables, près Rachel. 56—6

MANTEAU. A vendre, élégant manteau en mouton de Perse, pleine longueur, en parfait état. Faut vendre promptement. Grande occasion. 479 St-Denis, plus haut que Sherbrooke. 56-2

MANTEAU mouton de Perse, porté une couple de fois; grand besoin d'argent. 269 Demontigny Est.

NOUS MANUFACTURONS et vendons les fourrures au prix du gros. Conditions faciles. Une visite vous convaincra. Syndicat St-Henri. 1685 Notre-Dame O. 54-26

VETEMENTS faits sur commande. Spécialité: Réparations toutes sortes par expert, 28 ans d'expérience. Kirschberg Co., fabricants fourrure en gros, 311 St-Paul Ouest. Main 4182. 39—25

PIANOS, ORGUES A VENDRE

CABINET GRAND, échantillon, caisse en acajou, 7 1-3 octaves, superbe son, rien qu'un peu usagé. Prix ordinaire $350 pour $235. Payable $20 comptant et $8 par mois. Layton Bros., 550 Ste-Catherine Ouest, angle Stanley. 8,10,12

MAGNIFIQUE piano droit en acajou, beau son et bon mécanisme, 3 pédales, en excellente condition, a coûté $400, sacrifiera à $145, 1347 Clarke. 55-2

NEW YORK Piano Co. Grand piano carré, 7 1-3 octaves, caisse magnifiquement sculptée, son plein et chantant. Réduit à $125, payable $5 comptant et $4 par mois. Layton Bros., 550 Ste-Catherine Ouest, angle Stanley. 8,10,12

PIANO de pratique, caisse en palissandre, touches en ivoire et en ébène, en bon état. Peut être échangé dans les trois ans contre piano neuf. $75 payable 75 cents par semaine. Layton Bros., 550 Ste-Catherine O., angle Stanley. 8,10,12

A VENDRE un très beau piano cottage acajou, monté sur cuivre, presque neuf, a coûté $350, vendra $135. Ecrire boite 1 La Presse. 56-2

PETIT piano Lyric $65; William $95, Davenport $120, aussi des pianos neufs style Colonial $140 à $160, style Louis XV $170 à $215. Ces pianos sont à vendre 60 p.c. meilleur marché que dans les magasins. S'ad. en tout temps 501 avenue Duluth Est. 56-2

PIANO AUTOMATIQUE, magnifique caisse en acajou, 88 notes, mécanisme tout à fait moderne et facile, beau son riche. Prix ordinaire $675 pour $490. Conditions de paiement faciles. Layton Bros., 550 Ste-Catherine Ouest, angle Stanley. 8,10,12

PIANO cottage, petit format, seulement $40.00, aussi piano carré, $22.00, il faut vendre de suite. S'ad. 75 Maisonneuve ou 813 Craig Est. 7,10

PIANO, solfège par professeur conservatoire Rome, méthode supérieure (français couramment ayant longtemps exercé France). De Salaberry, Appartement 18, Tél. Est 4605.

COMMERCE A VENDRE

BEURRERIE achalandée, bien outillée, quarante milles Montréal, excellente localité, à vendre, peu comptant. Notaire Lebeau, 120 St-Jacques, Montréal. 53-6

BEURRERIE bien outillée, située dans bon centre, à bonnes conditions, bon marché. Ecrire J. Lacroix, 81 Fabre, Montréal. 56-2

BIJOUTIER. A vendre magasin de bijouteries, à 21 milles de Montréal seulement, 9000 de population. Le seul dans la place. La vraie place pour faire de l'argent. A vendre pour cause de maladie. S'ad. 370 Marquette. 54-12

BOUTIQUE de barbier à vendre avec bonne clientèle. S'ad. 385 avenue Victoria, Westmount. 51-6

EPICERIE, étal de boucher à vendre. S'ad. P. Charest, 1150 Lajoie, Outremont. Rock. 2222. 53-4

MAGASIN de ferronnerie, établi depuis longtemps, faisant d'excellentes affaires, dans un des quartiers les plus progressifs de la ville. Cause de vente: se retire à la campagne. Ecrire boite 401 la Presse. 48-8

MAGASIN de nettoyage français et peinture, très bon marché, pour cause de maladie. S'ad. 2832 St-Laurent. Tél. St-Louis 3965. 53-4

MAGASIN de chaussures à vendre, bonne place d'affaires. S'ad. Jos. Nolin, 3140 St-Laurent. 55—5

MAGASIN de chaussures établi depuis 30 ans, affaires payantes et très profitables, situé au centre de la ville, raison de vendre, autres intérêts, de bons arrangements peuvent être pris avec un homme responsable. Occasion unique pour un jeune homme de s'établir avec un petit capital. Ecrire immédiatement correspondance confidentielle. Ecrire boite 683 La Presse. 56-6

MAGNIFIQUE magasin de tailleur, bonne place d'affaires, vendra bon marché pour cause départ. S'ad. 1573 St-Jacques. 54-8

MAISON meublée à vendre, 4 étage, continuation du bail, 63 St-Denis. 56-6

PETIT stock d'épiceries bien assorti; loyer très raisonnable, rue Bellechasse proche St-Denis. Tél. St-Ls 5139. 55-2

PHARMACIE à vendre, bonne place d'affaires, chance exceptionnelle pour jeune pharmacien. Bonnes conditions à prompt acheteur; cause maladie. Ecrire Boite 663 la "Presse". 56—6

RESTAURANT à vendre, bonne condition, cause maladie, place d'affaires extra, établie depuis 3 ans. 680 Ontario E. 51-6

RESTAURANT à vendre, bonne place d'affaire, beau "show-case" et fixtures 1ère classe, logis sur le même plancher. 362 Amherst. 54—3

RESTAURANT salle à diner à vendre, bonne clientèle, 701 Ontario Est. 55-3

ARGENT A PRETER

A. JETTE & CIE, courtiers, experts en propriété. (Etablie 1885.) 35 St-Jacques, édifice Crédit-Foncier. Main 7097. Achat, vente propriétés, Prêts première, deuxième hypothèque. Collections, achat créances. 48-307

ARGENT à prêter sur hypothèques, assurance, terre, commerce, automobile, ménage, bijoux. Nous achetons toutes bonnes valeurs. Comptoir de Prêts et d'Epargne, 17 Côte Place d'Armes. 147-312

COLLECTIONS

AVEZ-VOUS des comptes que vous ne pouvez pas collecter ? S'adresser à l'Agence Provinciale, 76 St-Jacques, Main 301, nous irons vous voir. 164-312

PRETS SUR HYPOTHEQUE

ARGENT A PRETER sur hypothèque à bonnes conditions et achat de créances S'adresser à Bélanger et Bélanger, notaires, 30 St-Jacques. Main 1859. 1-78

A PRETER, ville ou campagne. Notre bureau étant établi depuis près 25 ans, vous aurez satisfaction si vous voulez de l'argent sur terre, maison, lot, assurance. Osw. Chaput Cie, édifice McGill. 39-26

A PRETER en première hypothèque, $5,000 et $5,000; aussi en deuxième hypothèque. J. Albert Savignac, notaire, 99 St-Jacques, M. 3335. 40-26

ARGENT à prêter sur hypothèque, bonnes conditions. A. Rivest, notaire, édifice Transportation, 120 St-Jacques, Ch. 507. Main 1619. 54-4

ARGENT à prêter sur première hypothèque. Morin et Mackay, notaires, No 97 rue St-Jacques. 54-6

PLUSIEURS montants de $2,000.00 à $10,000.00 à prêter première hypothèque, propriétés situées au nord de la ville de préférence, bonnes conditions. Ecrivez boite 583 la Presse. 54-6

REELLEMENT à prêter $2000 ou $4000 en 1ère hypothèque 7%. Bonnes conditions. S'ad. par Tél. Est 5220. 56-3

PRETS sur hypothèque, achat d'hypothèques, balance de prix de vente, bons billets. A. Pilon, 62 St-Jacques. M. 7675. Soir, Westmount 2922. 171-312

PRETS SUR HYPOTHEQUE

PRETS sur 1ère et 2ème hypothèque, balance prix de vente. J. A. H. Hébert, N.P., ch. 29, Crédit Foncier. Tél. M. 3862. 12-n

$900, 1200 et 2500 à prêter sur hypothèque. Martel et Côté, notaires, 92 Notre-Dame Est, ch. 31. Main 2716. 174-312

$3,000; 5,000; 10,000; à 7%; aussi 30,000 à 7%, peut être divisé. Maison de Finances Cadieux," 71A St-Jacques. 29,31,3,5,8,10

ON DEMANDE A EMPRUNTER

ON demande à emprunter $1000 sur garantie de 1ère classe, affaire avec le prêteur seulement, pas d'agent. Ecrire boite 548 La Presse. 7,8,10,14,15,17

ON DEMANDE à emprunter 1000 sur propriété. S'ad. 639 DeGaspé. 56-2

$2000 demandées pour municipalité qui n'a pas de dettes. S'adresser immédiatement Notaire Lebeau, 120 St-Jacques, Montréal. 53-6

$12,000 ou $15,000 sur 1ère hypothèque à 6%, 5 ans, très bonnes garanties. Boite 20, station postale F, Montréal. 56-2

ON DEMANDE A ACHETER

ACHATS comptant. Propriétés, terres, automobiles, gros commerces; prêts d'argent. Affaires sérieuses seulement. Bureau du notaire, 247 Ste-Catherine. Est 2571, 2 à 6 p.m. 39—26

ACHETONS toutes sortes peaux crues, fourrures réparées à très bas prix. Syndicat St-Henri, 1685 Notre-Dame ouest. Tél. Westmount 786. 43-26

AUTOMOBILE, propriété, terre, commerce en général, en échange pour très bonnes valeurs et argent. S'ad. Ch. 55 édifice Dandurand. 56-312

J'ACHETERAIS automobile de 5 ou 7 places, pas trop pesante, modèle 1914 ou 1915. Tél. Up. 3957. 56-2

"NOUVEAU Larousse Illustré" demandé, en parfait ordre. Ecrire M. Dubé, 1569 Hutchison. Rd 1398.

ON DEMANDE à acheter un auto et un yatch à gazoline, pour bon terrain à bâtir; offre très avantageuse. 478 Ste-Catherine Est. Tél. Est 3426. 82-312

ON demande un malaxeur Smith-Chicago, sans engin, capacité d'une verge. S'adresser: Montreal Concrete Works, 17 Place d'Armes, ville. 56-2

A ECHANGER

A ECHANGER. Propriété de 2 magasins et 4 logements, sur terrain de 50 x 110, rue St-Hubert, quartier St-Denis, clair d'hypothèque, à échanger pour terrains ou cottage de 10 chambres dans Outremont plus bas que St-Viateur. Ecrire boite 608 La Presse. 54—6

DEUX bonne maisons à très bas prix échangera pour commerce, Louis Langelier, chambre 34, édifice Dandurand, Est 6067. 55-26

A VENDRE OU A LOUER

DEVENEZ propriétaire d'un magnifique cottage moderne, de 8 appartements dans la plus belle partie de la ville de Montréal Prix $2,500. Comptant 15% et $21.50 par mois, intérêt compris. Pour informations, s'adresser à Casier Postal 2636, Montréal. 56—3

MANUFACTURE extra bon marché à vendre ou à louer, conditions faciles, 25,000 pieds de plancher. 338 Carrière. St-Louis 799. 54—5

A VENDRE OU A ECHANGER

ETAL de boucher au centre, établi depuis 10 ans, fixtures, roulant, recettes $700 à $800 par semaine; extrêmement bon marché; prendrait petite propriété. S'ad. 1023 St-Laurent. 52-25

HOTEL restaurant cité, bonne place d'affaires, excellente raison pour vendre, accepterait propriété hypothèque ou autre bonnes valeurs. Ecrire boite 627 la Presse. 55-2

PROPRIETES A VENDRE

AVENUE MARLOWE, Notre-Dame de Grâces, neuf pièces, fini en bois franc, à sacrifier durant ce mois. J. O. Delisle, 99 rue St-Jacques, Main 7363. St-Louis 506. 5,7,8,10,12,15,17

AVE. MT-ROYAL, près St-Denis, propriété à vendre, chance exceptionnelle. Est 1289 ou St-Ls. 1168. 55-2

CARTIER, Delorimier, près Sherbrooke, Gilford, près église St-Stanislas, propriétés neuves, façade pierre. Bon marché, peu de comptant, maisons absolument résidentielles. Donat Legault, 692 Delorimier. Est 2157. 54—3

CHAMBLY, 531, vendra à sacrifice, cinq logements, échangerait contre terrains et comptant. Louis Langelier, édifice Dandurant, chambre 34. Est 6067. 55-26

OUTREMONT, 17 Avenue Bellingham, vis-à-vis couvent d'Outremont, joli cottage semi-détaché à vendre; 11 pièces, moderne et en parfait état. Prix $13,500. Conditions faciles. Téléphone Rockland, 723. 55—6

OXFORD, près Sherbrooke, sacrifiera 2 logements modernes, échangera pour terrain et comptant. Ls Langelier, chambre 34, édifice Dandurand. Est 6067. 55-26

RIVARD, 512 à 518, près Mt-Royal, bois, brique, 4 logements, 5 et 6 appartements, terrain 44 x 70. S'ad. le soir, 216 DeLaroche. Pas d'agent. 56-6

RUE PARTHENAIS, 5 logements, bien loués, prix $5,600, $1,000 comptant. S'ad. 1181 Parthenais. 55-2

ST-DENIS, magnifique propriété, façade en pierre, 2 logements modernes, 7 et 8 pièces, terrain 25 x 130, boutique en arrière pour peintre, bon marché pour prompt acquéreur. Prendra comptant et terrain clair bien situé. J. A. Chevrier, 405 Mt-Royal Est. St-Louis 5500. 55-6

ST-URBAIN, entre Fairmount et St-Viateur, 3 étages, 2 logements 5 et 6 pièces, pour prix et conditions, Valiquet, 2204 St-Laurent. St-Ls 1526. 55-2

ST-ZOTIQUE et St-Laurent, 3 étages, bien fini, chauffage eau chaude, fixtures électriques, garage chauffé, bien loué, rapporte 10 p.c., vendra $2,000 meilleur marché que prix coûtant, échangera contre emplacement près Montréal. A. Provost, Laval des Rapides. 54-6

VERDUN, maison neuve 3 étages, 5 logements tous loués, terrain 25 x 100, près du bord de l'eau, des chars, site idéal. Prix $5,200, comptant $1,700, balance à 6 p.c. S'ad. J. Guimond, 404 rue Church. Tél. Victoria 1127. 55-3

A SACRIFICE, Ave. Clermont, près Esplanade, trois flats avec écurie, terrain 25 x 120, revenu $720. Prix $6,600. Petit et Petit, Limitée. 55—4

A VENDRE, à Ste-Cunégonde, une propriété de 8 logements, bien louée, bonnes conditions S'ad. au propriétaire, A. Legault, 325 Delisle. 56—2

MAGNIFIQUE MAISON 8 logements à vendre, fixtures électriques posées, cave cimentée, puisard dans la cour, 4 places d'écurie, en parfait ordre, aucune offre raisonnable refusée S'ad. 725 Garnier. St-Louis 6907. 54-8

MAISON à vendre, 6 pièces, écurie et poulailler. Chance magnifique pour laitier ou charretier, terrain de 53 x 78. S'ad. au propriétaire, 2275 Bourbonnière, Rosemont. Tél. Las. 1076. 56-6

RUE GILFORD, propriété de 5 logements $9,500 pour $8,500. S'ad. P. Charest, 1150 Lajoie, Outremont. Rock. 2222. 53-4

4200.00 propriété à vendre, chance exceptionnelle, 2 logements, façade pierre, 568, 570 Mentana, $500.00 comptant, balance facile. Ecrire 310 Laval. 53-4

$7800.00. A VENDRE, propriété neuve, $1,000.00 comptant. Bal. facile. No 508 à 514 rue Chambly, quatre logements modernes. S'ad. le soir, Charland, 243 Amherst. 55-3

PROPRIETEES DEMANDEES

ON demande à acheter une maison de 2 logements modernes, 7 appartements, avec cour, de Christophe Colomb à Papineau. Inutile si ce n'est un bargain. S'ad. par lettre seulement, 295 St-André.

PROPRIETE demandée. On demande à acheter une propriété à logements, près du Parc Lafontaine. Ecrire boite 706 La Presse. 56-2

COTTAGE A VENDRE

COTTAGES à vendre, N. D. G., 545-547 Avenue Oxford, près Monkland. Deux grands et magnifiques, semi-détachés, bâtis sur lot de 50 pds, avec tout le confort moderne désiré, près tramways, église et collège. Rien de plus attrayant dans le voisinage. Prix bas et conditions faciles. Jean Brunetti, constructeur. Tél. Wesmount 5926. 10,12,14,15,18,20

TERRAINS A VENDRE

AVIS aux constructeurs. Superbes lots à bâtir dans Notre-Dame de Grâce, à échanger pour cottage ou plain-pied. Ecrire: T. Dubreuil, 643 [illegible], Outremont, ou téléphone le midi, Main 2380. 56—1,m,s

TERRES A VENDRE

BELLE terre à vendre à bon marché, 120 arpents, bien bâtie, deux milles du village. S'ad. D. Leblanc, 192 Champ de Mars.

TERRES A VENDRE

LES 42 terres annoncées cet été sont maintenant vendues. Encore à vendre dans les rangs 10 et 11 de Blandford, la continuation du même chemin, 18 terres de chaque côté, trois milles de l'église de St-Louis et trois milles de la voie d'évitement du chemin de fer où un moulin à scie sera construit au printemps prochain pour la commodité des nouveaux colons. Prix $600 par terre de 84 arpents, dont strictement $100 comptant. Balance $50 par année avec intérêt 6%. Pour informations, adressez-vous à J. N. Jutras, bureaux de La Colonisation, 82 St-Antoine, Montréal, ou directement à Savoie et Cie., Manseau, P.Q. 35—26

MACHINERIES

ENGIN à gazoline 15 c.v. forces, vendra à bonnes conditions. Informations s'ad. Albert Barrette, Chateauguay Bassin. 54-3

MACHINES—A vendre un tour (gap lathe) de 20 x 36, un tour (gap lathe) de 24; un tour à moteur de 20 pcs.; un raboteur de 36 x 16 pds; une machine à modeler de 24 x 24.—39 Oller. 56-3

TOUR à fer, en fer, à vendre, presque neuf, peut tourner 8 pds et 20 pouces de diamètre, vendra à sacrifice. S'ad. F. M. Mondou, Yamaska. 51-6

Moteurs Moteurs
A Vendre, à Echanger et Réparés
Pour un travail rapide, bien fait et satisfaisant, communiquez avec
MARCHAND FRERES
107 rue Lagauchetière ouest.
Montréal.
Téléphone Main 762. 22-n FF

CARTES D'AFFAIRES

PROFESSIONNELS

NOTAIRES

SAVIGNAC J. ALBERT, notaire, (autrefois de Biron et Savignac). Spécialité: Examen de titres, règlement difficultés commerciales, difficultés de famille, successions; placements de capitaux à taux très avantageux. Bureau, 99 St-Jacques, édifice Banque Nationale, Main 3335. Soir, après 7 hrs, 322 Sherbrooke Est. Tél. Est 1643. 51-307

DENTISTE

Dr NAP. DESJARDINS, chirurgien-dentiste, autrefois de St-Henri, 1111 St-Denis, près Marie-Anne. Consultations, 9 hrs a.m. à 6 hrs p.m. St-Le 3543. 179-312

COLLECTIONS

SALAIRE, loyer, billets, jugements, etc., collectés au percentage, partout. Nous pouvons avoir votre argent. L'agence Mercantile Vanier, 15 St-Jacques, Montréal 235—312

POUR CES DAMES

Le mensonge.

(Péché des parent).

Avec le temps, on s'aperçoit que tout tend non seulement à vivre, mais à vivre le mieux possible. C'est pourquoi très tôt, l'enfant recourt à la ruse naturellement et d'instinct dès qu'il peut s'en servir. En agissant ainsi, il ne fait qu'obéir au besoin de sa conservation.

Or, comment cette tendance ne se développerait-elle pas lorsque, tout autour de lui le sollicite et l'encourage; comment resterait-il sincère au milieu des hommes qui le sont si peu; et, comment ne deviendrait-il pas fourbe et hypocrite, au sein de la famille même, où les parents dépensent dix fois plus de zèle pour lui apprendre l'art délicat de mentir, plutôt qu'ils n'en dépensent pour l'en détourner?...

Les occasions se présentent souvent de mentir pour les enfants. On leur promet des récompenses qu'on ne leur donne jamais, on répond à leurs questions par des faussetés dont les espièglès devinent vite le piège. Que de mensonges égrénés au "jour de madame" devant les amis, entre parents, sur les visites subies, les quêteuses reçues et évincées... On dissimule, on ment sur ses relations, sur ses opinions. On envoie l'enfant répondre à la porte gravement que sa maman est sortie. N'est-ce pas imposer, de cette façon, inévitablement le mensonge à nos enfants?...

On reprochait, un jour, à un petit "diable" d'être vraiment trop calme après les remontrances que venait de lui faire son père. Ah! dit-il, tu crois papa, toi? Tu as tort, il ment toujours." Voilà où se rend notre génération de petit monde d'aujourd'hui, à suivre les mouvements de notre école. Ils en éprouvent d'abord quelque chagrin, s'en trouvent blessés et, alors leur petit coeur se ferme à demi—puis bientôt tout à fait et c'est pour toujours.

Taine nous explique l'insensibilité apparente de Mérimée. "A dix ou douze ans, je crois, ayant commis quelque faute, il fut grondé très sévèrement et renvoyé du salon, pleurant, bouleversé, il venait de fermer la porte lorsqu'il entendit dire: "Ce pauvre enfant, il nous croit bien en colère." L'idée d'être dupé le révolta. Il se jura de réprimer une sensibilité si humiliante et il tint parole. "Souviens-toi d'être en défiance", telle fut sa devise.

Cependant, il faut tenir compte de la faiblesse humaine et, des conditions sociales où chacune de nous doit vivre. Il y a des mensonges nécessaires: mensonges officieux, mensonges joyeux, mensonges mondains et conventionnels, élégants et pratiques qui sont à peine des mensonges et dont les dupes elle-mêmes n'ont rien à souffrir. Etre poli, sociable galant, n'est-ce pas mentir après tout?....

Ce qu'il faut apprendre à nos enfants, c'est de ne pas faire de mensonges méchants. Il sont bien aptes d'ordinaire à discerner une ruse joyeuse, de la feinte sournoise dont on tire profit.

Cachons-leur nos manigances autant que possible. Il ne suffit pas de ne pas les tromper, ni de ne pas mentir devant eux. Si nous voulons les éloigner du mensonge, inspirons-leur, avant tout, l'amour de la vérité et de la sincérité.

Quand on fait parler un enfant aujourd'hui—qu'on l'observe, qu'on l'étudie avec l'intention d'en déduire son caractère futur — on trouve rarement la fleur d'innocence et le caractère sincère bien intentionné.

Pourtant, n'y a-t-il rien au monde de plus délicieux et qui nous ouvre l'âme à plus de délices, qu'un enfant tel qu'il doit être?....

P'TIT MERE.

INCENDIE A SILLERY

(Du correspondant de la PRESSE)

Québec, 10.—Un incendie a détruit hier soir la maison de M. Joseph L'Heureux, à Sillery, et menace une partie du village. Ce n'est que grâce au travail ardu des citoyens de Sillery que l'incendie a pu être circonscrit. Les pertes de M. L'Heureux sont d'environ $5,000.

ON ATTEND DES RECRUES DE TOUTE LA PROVINCE POUR NOS REGIMENTS CANADIENS

Le R. P. Jacques Riou, O.M.I., serait l'aumônier désigné du 163me bataillon.—Le centième enrôlé, en trois semaines.

LE RECRUTEMENT AU 150ème

Le major Olivar Asselin, du 163ème bataillon, tient absolument à avoir un bataillon d'élite, et il dit qu'il est bien décidé à sévir contre les déserteurs ou ceux qui se présenteront sous de fausses couleurs. Il nous cite le cas du soldat William Paquet, qui, après s'être enrôlé dans le 141ème sous le nom de William Champagne, s'enrôlait dans le 163ème sous le prem'er nom, qui est son nom véritable. Le major Asselin le fit arrêter, mais demanda pour lui la clémence du tribunal, lorsqu'il fut trouvé coupable de parjure. S'il récidive, il aura le maximum de la peine, et le juge Bazin l'a prévenu que la prochaine fois, il aurait 14 ans de pénitencier.

L'aumônier du 163ème est désigné Ce sera tout probablement le R. P. Jacques Riou, de la compagnie des Oblats, un Breton, qui a fait son service dans l'armée française, et qui est missionnaire depuis 20 ans dans les provinces canadiennes de l'ouest.

Avec un seul bureau de recrutement dans tout le pays, et malgré quatre jours de congé, à Noël et au jour de l'An, le 163ème atteignait son 100ème enrôlé, vendredi soir, après une campagne d'à peine trois semaines.

Le sergent instructeur Boisvert a décidé de former trois classes de sous-officiers, dont la première se composera des sergents et caporaux provisoirement nommés.

Le major Asselin est bien convaincu que le meilleur bataillon est celui qui se compose de volontaires, à condition qu'on puisse élaguer les rebuts. Il consent à passer par-dessus certaines peccadilles, mais il tient à ce que son unité se compose des meilleurs hommes de toutes les paroisses de la province. "Nous en avons 1,500, dit-il, et si chaque paroisse nous envoyait son meilleur homme, vous verriez quel beau bataillon d'honneur serait le 163ème."

* * *

Le 150ème bataillon a ouvert un second bureau de recrutement au manège militaire de la rue Craig, et l'on peut s'y enregistrer tous les jours, de 9 heures du matin à 9 heures du soir. On a confiance que ce deuxième bureau accommodera surtout les aspirants étrangers qui auraient certaines difficultés à trouver les quartiers généraux, à l'arsenal du 65ème.

Quant au recrutement véritable, depuis à peine une semaine, qu'il est commencé, le lieutenant-colonel Hercule Barré, commandant du 150me, est des plus satisfaits. Samedi, 17 recrues ont été acceptées, et cette semaine on compte sur un fort contingent des différents districts ruraux de la province. Le lieutenant-colonel Barré n'hésite pas à dire que c'est un début vraiment encourageant. Le commandant du bataillon a visité, ce matin, une classe spéciale formée d'une vingtaine des meilleurs sous-officiers déjà enrôlés, qui travaillaient la culture physique à l'arsenal des Grenadiers, avenue du Parc, sous la direction des lieutenant Sherring et Leprohon, et il a constaté que les progrès accomplis par ces militaires étaient réellement extraordinaires. Ils ont montré, selon toute évidence, qu'ils étaient souples et robustes et qu'ils feraient des soldats irréprochables.

Il y a encore quelques places vacantes pour sous-officiers au 150me bataillon, et si tous ceux qui ont de l'expérience ou des dispositions pour la vie militaire s'enrôlent sans retard, on formera une autre classe immédiatement.

Quant au corps de clairons et tambours, il marche à merveille. Il y a répétition tous les jours, et les échos de l'arsenal du 65me régiment retentissent joyeusement d'appels guerriers et de sonneries militaires.

DU NOUVEAU AUX CHAMPS GAZIFERES

Creusage de deux puits à la fois à Saint-Barnabé.

DIFFERENTS SYNDICATS SONT EN FORMATION

Une fébrile activité s'annonce dans cette région pour le printemps.

(Spécial à la PRESSE)

Saint-Hyacinthe, 10 janvier 1916.—Tout indique que l'année qui commence verra de grands développements se produire aux champs de gaz situés à proximité de notre ville. A part le dernier puits qu'on est à terminer et d'où le gaz s'échappe en quantité considérable, le creusage d'un autre puits sera commencé dans le cours de la semaine.

Le bois devant servir à l'érection d'un nouveau "derrick" est déjà rendu sur les lieux et la machinerie nécessaire sera incessamment mise en place. Dès que le puits auquel on est à mettre la dernière main sera fermé, tout l'outillage et le derrick seront transportés à l'endroit qui a déjà été désigné par les ingénieurs de la compagnie et les travaux seront pousses avec la plus grande vigueur.

En plus de ces deux puits qui se creuseront à la fois, il est rumeur que le creusage de trois ou quatre nouveaux puits sera commencé sous peu par différents syndicats.

On conçoit facilement l'activité fébrile qui va régner dans cette région au cours du printemps et sur quels importants résultats on est en droit de s'attendre. r

LES OBSEQUES DE M. R. ARCHER

Les obsèques de M. Robert Archer, décédé à Montréal, vendredi dernier, ont été célébrées, ce matin, à 9 heures, en la cathédrale de Montréal.

Une foule nombreuse, parmi laquelle on remarquait les personnalités les plus en vue de la magistrature, du barreau et des corps publics, a accompagné les dépouilles mortelles depuis la demeure mortuaire, 806 rue Sherbrooke Ouest, jusqu'à l'église.

Le cortège funèbre était conduit par M. William Archer, d'Ottawa, frère du défunt; l'honorable juge Charles Archer, M. George Archer, de New York, ses neveux; MM. Léon Garneau, C.R.; Alfred, L. Hector, Paul et Edmond Garneau, ses beaux-frères; sir Alexandre Lacoste et M. Eugène Garneau, oncles; MM. René et Léopold Hamel, de Québec, arrière-neveux; MM. Paul Lacoste, C.R., et Alexandre Lacoste, cousins. M. Joseph Archer, de Québec, frère du défunt, n'a pu assister aux funérailles pour cause de maladie.

L'inhumation a eu lieu au cimetière de la Côte-des-Neiges.

NATURALISATION DE PLUSIEURS CITOYENS EMINENTS DU CANADA

(Du correspondant de la PRESSE)

Ottawa, 10.—La Gazette Officielle annonce la naturalisation de plusieurs citoyens qui habitaient le Canada depuis un grand nombre d'années. En tête de la liste, on remarque sir George Perley, Lord Thomas Shaughnessy, sir Wm Van Horne, (celui-ci décédé), E. J. Chamberlin, président du Grand-Tronc, M. Gaston Decille, arpenteur en chef du Canada; M. Sise, gérant de la compagnie du téléphone Bell, F. S. Stocking, agent de billets à Québec, J. L. Englehart, président du chemin de fer Témiskaming et Northern Ontario, I. R. Carrington, vice-président de l'agence des détectives Thiel. Il y a aussi plusieurs citoyens de Montréal, entre autres, J. E. Coulin, avocat; H. F. Merling, ingénieur civil; J. A. Fournier, instituteur; J. A. Laprès, commis; G. P. Dondenez; H. E. Bates, ingénieur civil et autres.

SAUVEZ VOTRE CHEVELURE, EMBELLISSEZ-LA AU MOYEN DE "DANDERINE"

Dépensez 25 cents! Les pellicules disparaissent et les cheveux cessent de tomber.

Essayez ceci! Les cheveux deviennent beaux, ondulés et épais en quelques moments.

Si vous avez souci de posséder une épaisse chevelure qui brille par sa beauté et l'éclat de sa vitalité, qui soit d'une incomparable douceur soyeuse et lustrée, essayez Danderine.

Une seule application double la beauté de votre chevelure. En outre, elle fait disparaître sur-le-champ jusqu'à la moindre pellicule; vous ne pouvez avoir une chevelure saine, épaisse et belle si vous avez des pellicules. Ces pellicules enlèvent aux cheveux leur lustre, leur force et même leur vitalité, et si l'on n'en a pas raison, elles provoquent la fièvre et la démangeaison du cuir chevelu. Les racines des cheveux dépérissent, perdent leur rigidité et meurent. C'est alors que les cheveux tombent avec rapidité.

Si vos cheveux ont été négligés et sont aujourd'hui clairsemés, sans vie, secs, rudes ou trop huileux, procurez-vous tout de suite pour 25 sous, à n'importe quelle pharmacie ou comptoir d'articles de toilette, une bouteille de Danderine de Knowlton. Appliquez-en un peu en suivant les directions données, et, dix minutes après, vous vous féliciterez d'avoir fait le plus beau placement de votre vie.

Nous croyons sincèrement, sans nous soucier des opinions contraires, qui si vous voulez posséder une chevelure douce, brillante, belle et épaisse, dire adieu aux pellicules, à la démangeaison du cuir chevelu et à la chute des cheveux, vous devez faire usage de la Danderine de Knowlton. Si vous en avez réellement besoin, pourquoi ne pas vous en servir maintenant. (ann)

A OUTREMONT

Suite de la première page
du district de Montréal depuis 1900 et fait partie du Conseil de cette Chambre depuis 1910.

* * *

Liste des électeurs ayant signé le bulletin de présentation du maire Joseph Beaubien:

J. G. Picher, L. Z. Gauthier, F.-X. L'Ecuyer, C. E. Gravel, J. P. Rolland, J. Valentine, L. G. Beaubien, Albert Chabot, R. S. Shaw, N. Pigeon, Léon Julien, C. Galibert, J. H. Maher, Armand Giroux, G. A. Robinson, L. J. Mouton, L. R. Trudeau, T. Z. Parizeau, Charles Prévost, Ald. Munro, J. A. Mercier, E. E. Surveyer, John Sullivan, Albert Germain, S. J. B. Rolland, James Wilder, J. O. Gareau, W. J. Little, Dr J. H. Garceau, H. E. Wall, Chas Prévost, J. H. Maher, C. Rodier, Joseph Hifferman, F. Pauzé, Jos. Mercier, L. D. Latour, Albert Chabot, John Gray, R. S. Shaw, N. Pigeon, Léon Julien, John A. Sullivan, Wilfrid Duquette, Hubert Forgues, G. A. Fauteux, Georges Duclos, Emilio Major, J. Denis Perrault, J. O. Denis, J. E. Berthiaume, J. Hector Larocque, C. Galibert, Arthur Vallée, H. F. Forget, F. H. Painchaud, C. Brière, J. P. Lévesque, E. Fabre-Surveyer, Eugène A. Senez, Joseph Daoust, E. J. Chapleau, S. Robitaille, J. A. David, L. G. Papineau, Adélard Leduc, Edouard Bernard, Paul Lacoste, Léon Gagné, jr., J. C. H. Dussault, John A. Durand, Théodore Meunier, Arthur J. Grubert, Edmond Vadeboncoeur, Avila Vaillancourt, Joseph Elie, F. M. Lavoie, Henri de Martigny, Henri Chandler, J. L. Bigras, Emile Pinsonnault, J. A. Brosseau, U. Garand, J. D. Terroux, Odilon Létourneau, Hermas Gariépy, J. H. Oliver, Narcisse Chaput, Henri R. N. Viau, Hector Bolduc, Henri Robert, J. A. Roch, A. C. Miller, Gustave Labine, L. Z. Gauthier, J. C. Beauchamp, Z. O. Duchesneau, Armand Giroux, Chs Ed. Arpin, Alfred Mercure, J. E. Prevost, H. Poirier, W. T. Heney, Pierre Rolland, A. Charbonneau, Alfred Demers, Victor Gurtin, Charles Hurtubise, Charles W. Duckett, Eugène Decelles, Pamphile Du Tremblay, Arthur Berthiaume, Ormiston Roy, J. Lovell, Georges Clark, H. R. Huot, Jos. Normandin, M. J. Morrison, John Fisher, Paul Joubert, Hector Joubert, J. B. Baillargeon, Oliver Holmes, Dr Gaston Maillet, L. R. Trudeau, Pierre Guidazio, Eugène Desmarais, John Dwane, Wilfrid Bessette, R. G. Brown, L. A. Ott, Jos. Archambault, Paul Demers, L. A. Brien, G. I. Tarte, J. E. Gagnon, L. C. Vallée, L. E. Beaulieu, Dr J. A. Brien, A. R. Tourgis, Toussaint Renaud, Louis Deguise, Ernest Tétreau, A. J. Laurence, Pierre Desforges, Mtre F. J. Bisaillon, Arthur Gagné, Jos. Gagné, Georges Gonthier, H. Rodier, G. Rodier, Joseph Beaudry, Jules L. Clément, C. Edouard Gravel, C. A. Laframboise, Ovide Lepage, Fred. W. Hawthorne, Max Seidel, John Fraser, G. B. Kent, J. L. Croil, J. W. Gauthier, Théo. Daoust, Charles A. Mitchell, Fortunat Morin, E. Huard, A. Simpson, N. Huard, W. Brodeur, J. C. Parent, J. A. Bernier, E. Larocque, O. Lépine, F.-X. Lécuyer, Charles Arpin, F. A. Anderson, C. A. Sydney, Geo. A. McNamee, L. Z. Gauthier, F. H. Painchaud, W. V. Henderson, E. Richardson, Alex. W. Bremner, Georges Benoit, M. Therrien, Mr Gareault, Robt. Cooke, J. F. Edwards, Ed. Cholette, Dr D. Gurd, Fred. Béique, Alexandre Boyer, W. R. Allen, Artaur Lacoste, Michael Cuddahy, J. A. Maucotel, U. Garand, Joseph Beaudry, François Gobeille, J. L. Perron, Dr A. Lasalle, R. F. Jones, Arthur Roy, J. L. Dansereau, Alfred Cinq-Mars.

* * *

Liste des électeurs qui ont signé le bulletin de présentation de Mtre J. C. Lamothe:

Rolland Desjardins, J. B. Fellows, J. C. Drouin, W. Drysdale, Dr A. R. Marsolais, A. Tourangeau, A. Riopelle, Isidore Chalut, H. E. Plante, Joseph Fréchette, A. Desjardins, J. L. Tremblay, A. Poissant, Stanislas Rochon, Henri Roy, Joseph Beaulac, A. E. Fraser, E. A. Marchildon, J. E. Boisvert, J. LeBel, J. O. Lacroix, L. N. Glasson, J. H. Lamarche, P. E. Rouillier, O. Gratton, S. Rousseau, J. A. Nadeau, J. M. Clermont, R. Valiquet, C. L. Todd, S. J. Sheridan, J. Perron, Joseph Dandurand, Adrien Beaudry, C.R., Francis Goyer, Frs Baglot, Emile Dépocas, C.R., C. Sigouin, Georges Pratt, P. E. Rouillier.

CONCERT CE SOIR

C'est ce soir qu'a lieu au Monument National le concert au bénéfice des soldats de l'Hôpital Stationnaire No 4.

Nos lecteurs ont pu en lire le programme samedi, de sorte que nous n'insisterons pas sur la charité dont le public fait preuve à l'égard de cette oeuvre.

L'apothéose patriotique, la part que prendra la grande artiste belge, Mme Maria Claessens, la présence de Madame Dansereau, née Morin et de quelques-uns de nos meilleurs artistes locaux sont une garantie de succès.

Ceux qui désirent se procurer des bzillets au contrôle peuvent se servir du téléphone des Soirées de famille, Main 1247.

De Disgracieux Boutons Recouvraient son Visage

Toutes les maladies et taches de la peau sont dues à l'impureté du sang.

Vous ne sauriez vous faire un bon teint à l'extérieur; il vous faut aller au siège du mal. Vous devez purifier et enrichir le sang en prenant un remède qui chassera toutes les impuretés et les poisons du sang; un remède qui expulsera de l'organisme tout ce qui cause ces disgracieuses éruptions de la peau.

Le meilleur remède pour purifier le sang qui soit sur le marché aujourd'hui est Burdock Blood Bitters; un remède qui obtient les plus grands succès depuis plus de quarante ans; un remède avec lequel vous n'expérimenterez pas quand vous l'achèterez.

M. Lennox D. Cook, Indian Path, N. S., écrit: "Je vous écris quelques lignes pour vous dire ce que Burdock Blood Bitters a fait pour moi. L'hiver dernier j'avais le visage tout couvert de boutons. J'essayai différentes sortes de remèdes, et tout semblait inutile. J'allai un jour chez un ami, et l'on me conseilla de faire usage de B. B. B. J'en achetai alors deux bouteilles, et je n'avais pas encore fini de les prendre que je me sentais mieux portant. Je m'en procurai deux autres, et après les avoir finies j'étais guéri. Je trouve que c'est un excellent purificateur du sang, et je le recommande à tout le monde."

B.B.B. n'est fabriqué que par The T. Milburn Co., Limited, Toronto, Ont.

Capots de Chat pour Enfants

Paletots durables et à l'épreuve du vent **$28** et plus

pour garçons et filles. Très amples et très longs pour l'âge, répondant au développement rapide de l'enfant. Résisteront au plus dur usage.

PALETOTS GARNIS

Beaver noir pesant. Collet de Loutre ou de Mouton de Perse. Valeur spéciale. . . **$27.50** et plus

RENARD NOIR

Le renard est plus en vogue que jamais cette année. Il n'y a rien qui puisse remplacer cette riche fourrure dans la confection des parures chaudes et légères. Il convient aussi bien aux toilettes d'automne que d'hiver. Nous n'employons que les peaux d'Alaska qui ont le poil le plus beau, le plus soyeux et le plus durable. Avec ces peaux de qualité supérieure nos experts confectionnent tout ce qu'on peut désirer de mieux en fait d'articles en renard. Donnez votre commande tout de suite pour

Cette magnifique toilette $80

Etole Rachel $36

Etole originale et attrayante. Effet de trois peaux. L'une d'elles, forme animal, contournant le cou, tombe sur les épaules, se reliant aux deux autres descendant en avant. Ornée de têtes et queues. Se porte aussi avec la peau du dos sur l'épaule gauche pour que les deux têtes tombent en avant.

Manchon canadien . . $44

Grand manchon ouvert, genre "barbet", d'un effet riche et fascinant. Deux peaux, forme animal, avec têtes devant et queues derrière. Bourrure en duvet. Cordelière de soie à l'intérieur.

AUTRES SETS DE
Renard Noir $56 et plus

Mouton de Perse

Peaux fraîches, $3 à $11

Nous venons de recevoir des repasseurs une quantité de peaux fraîches de Mouton de Perse récemment arrivées de Russie.

Manteaux. . $140 et plus

Tous nos manteaux sont appareillés à la perfection. Soyez exigeants sous ce rapport en achetant.

Sets. . . . . $42 et plus

Vous trouverez ce qu'il vous faut parmi notre immense assortiment de Collerettes, Etoles, Echarpes, Tours de Cou et Manchons. Choisissez maintenant tandis que les prix sont bas.

Poney Russe

Manteaux de $48 à $75

Dernier cri de la mode, durables, confortables et coquets. Faits avec des peaux lustrées de haute qualité. Collets, parements et revers en Mouton de Perse, Renard noir, Lynx noir, Seal français ou Civette.

BORDURES

Deux pouces de large, toujours en mains:

Castor	$3.00
Renard	$3.60
Alaska	$4.00
Chat teint	$3.60
Civette	$2.00
Seal français	$2.00
Rat musqué	75c

UN SEUL PRIX
COMPTANT SEULEMENT

McComber et Cummings

Angle St-Paul et St-Sulpice.
Demandez notre Catalogue D.

UNE ŒUVRE D'EDUCATION

En aidant à l'éducation des enfants des soldats, soit à l'école ou chez eux, le Fonds Patriotique a accompli un magnifique travail.

L'encouragement qu'on a apporté à l'assistance à l'école l'an dernier a rencontré l'approbation entière des principaux et professeurs anglais et français, catholiques et protestants de la ville. Cette année, vingt prix en argent seront accordés aux élèves, enfants de soldats, qui obtiendront les meilleurs rapports de conduite, d'assiduité et de progrès général. On a constaté avec satisfaction que la grande majorité des enfants des soldats se rendaient à la classe assidûment et l'on a résolu de développer chez les mères cet esprit d'envoyer leurs enfants à l'école.

Dans le but de conserver la vie et la santé à ces enfants, on a inauguré au printemps dernier une série de conférences sur l'hygiène, qui se sont continuées durant tout l'été dans les différents districts. On atteignit ainsi presque toutes les familles des soldats et l'on envoya même des invitations à celles de la section franco-belge. Ces conférences étaient données dans les salles d'école ou dans l'église, avec l'assistance des médecins de la ville et des gardes-malades de Ville-Marie et de l'Ordre Victoria. Plusieurs mères, sur les conseils qu'elles reçurent, firent dans la suite traiter leurs bébés aux dispensaires des hôpitaux ou aux Gouttes de Lait. Dans la plupart des districts des gardes-malades diplômées ont offert leurs services gratuitement.

L'oeuvre d'éducation entreprise par les dames visiteuses est complétée par le Bureau central, qui chaque mois avec les chèques, envoie aux mères des petites feuilles bilingues traitant de divers sujets, tels qu'hygiène, épargne, assurance, assistance des enfants à l'école, conseils légaux et médicaux, etc. Il est impossible d'énumérer les misères qui ont ainsi été exemptées et les jeunes existences qu'a pu sauver le dévouement de ces dames.

Pour guérir un rhume en une journée Prenez des tablettes LAXATIVE BROMO QUININE. Les pharmaciens remettent l'argent quand elles ne guérissent pas. La signature E. W. GROVE se trouve sur chaque boîte. 25c.

Jupes de promenade pour dames. En vigogne noir. Modèles élégants. **$1.49**

SCROGGIES LIMITED
Angle Amherst et Sainte-Catherine.

Jupes en popeline pour dames; noires seulement. Modèles amples évasés. **$2.49**

PRIX D'ECOULEMENT RAPIDE SUR TOUS NOS
MANTEAUX DE DAMES

Valant $12.50, $15.00 et $17.50
MAINTENANT
$5.75

Val. $20.00, $25.00 et $27.50
MAINTENANT
$7.75

FAMEUSES OFFRES DE BLANC DE SCROGGIE

Chemises de Nuit pour Dames
En mousseline et en coton, fini souple, magnifiquement garnies de dentelle ou de broderie. Valant facilement $1.50. Notre bas prix . . . **98c**

JUPONS EN SATINETTE
En noir et de couleurs; volant abat-poussière en plissé accordéon. Valant en réalité $1. Notre prix **59c**

Offres Spéciales de Cache-corset
Jolis cache-corset en linon, en nansouk et en mousseline, magnifiquement garnis de broderie; d'autres avec de la dentelle, de l'entre-deux et du ruban.
19c, 25c, 39c

BLOUSES en SOIE JAPONAISE
Blouses en soie japonaise claire, en blanc, noir et de couleur. Superbement confectionnées. Jusqu'à la dernière **98c**

PANTALONS EN FLANELLETTE
En flanellette de qualité résistante, amples, garnis de dentelle. Valeur spéciale à . **29c**

MANTEAUX EN PELUCHE ET EN SEALETTE. Seulement 14 dans ce lot. Modèles magnifiques. Pas un manteau dans le lot ne se vendait au-dessous de $20 et un grand nombre jusqu'à $37.50. . **12.50**

VOTRE CHOIX PARMI TOUS LES COSTUMES de dames de notre stock à ce prix. Vous y trouverez des costumes que nous vendions jusqu'à $27.50 . . . . . **5.75**

MANTEAUX ET PARURES EN FOURRURE A MOINS QUE MOITIE PRIX

MANTEAUX AVEC COLLET EN MARMOTTE POUR DAMES
De pleine longueur, dessus en beaver, doublure piquée. Valant régulièrement $25. Prix de Scroggie
$9.98

MANTEAUX EN NEAR SEAL POUR DAMES
Peaux teintes par Chapelle, doublés de soie brochée, 45 pouces de long. Valant régulièrement $125.00. Prix de Scroggie
$59.00

PARURES EN LOUP NOIR ET EN MARMOTTE
Gros manchon oreiller, étole du genre animal, doublés de soie, finis avec têtes et queues. Valant régulièrement $20. Prix de Scroggie
$7.50

"Ouvrez un Compte Chez Nous"
WILDERS
Grande Vente de Meubles de Janvier

Toutes les marchandises achetées seront emmagasinées et assurées gratuitement.

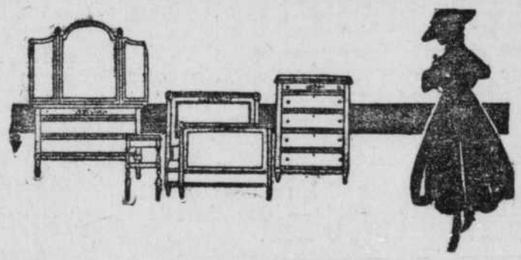

Rappelez-vous que vous pouvez acheter à crédit si vous le désirez.

20% à 50% D'ESCOMPTE
sur tout Notre Assortiment de $200,000 de Meubles de

Renaud, King & Patterson
Tout ce stock de meubles, rideaux, draperies, etc., a été acheté par nous et il sera compris dans cette vente. Vous avez là une occasion dont vous ne devriez pas manquer de profiter. Venez demain.

Vente de Toiles de Ménage de janvier
Draps, taies d'oreillers, servettes, couvre-pieds, couvertures, douillettes, toile de table.

Grande Vente d'Articles Recouverts d'une Couche d'Email Gris de Première Qualité
Certains lots peuvent ne pas durer toute la journée— en conséquence venez de bonne heure. Nous ne pouvons accepter de commandes par le téléphone ou C.O.D., pour ces articles seulement.

WILDERS LIMITED
292 rue Ste-Catherine Ouest, vis-à-vis le Théâtre Orpheum.
Livraisons suburbaines. A Lachine, le mardi et le vendredi, Rive Sud, St-Lambert, Montréal-Sud et Longueuil, le jeudi.

MORT D'UNE RELIGIEUSE

A la Maison-Mère chez les Soeurs Grises, rue Guy, après une journée de maladie est décédée dimanche le 9 janvier, une vieille religieuse, Soeur Sicard, née Soulanges Caron de la Pointe-Claire, comté Vaudreuil.

Elle était la soeur de la Rvde Soeur Turgeon et la tante de la Rde St. Lamarche, du Couvent des Soeurs Grises, ainsi que la soeur de M. Félix Caron, du collège de Montréal et soeur de Mme C. P. Noury, de la rue St-André.

Elle était âgée de 75 ans et elle avait passé 52 ans dans la vie religieuse. Le service sera chanté à 8 hrs mardi à la chapelle des Rvdes Soeurs Grises rue Guy.

GREVE COUTEUSE.

Youngstown, Ohio, 10.—Les pertes causées par les émeutes de la semaine dernière sont évaluées à $1,000,000. Les grévistes semblent moins menaçants.

BUREAUX A LOUER
EDIFICE DE
LA PRESSE

Magnifiques bureaux seuls ou en suite. Dans le prix de location sont compris l'éclairage, le nettoyage, le service d'ascenseur, etc. Pour prix de location et autres détails, s'adresser au bureau de monsieur Robert.

10-n FF

Holyoke, Mass, 8.—Les officiers du Cercle Rochambeau, pour l'année 1916, ont été installés comme suit: président, G. L. P. Maheu; 1er vice-président, H. Lévesque; 2ème vice-président, N. Thériault; trésorier, Edouard Damour; secrétaire financier, Arthur Langevin; secrétaire archiviste, Roméo Lacombe; assistant, Edouard Ducharme; libraire, Georges Larouche; maître de cérémonies, A. Labrecque; trustees, A. Gingras, J. Mireault, V. Meunier; directeur théâtrale, Georges Chagnon.

IL Y A UN AN — ÉPHÉMÉRIDES DE LA GUERRE

LES 10 ET 11 JANVIER 1915.

—Au nord de Soissons, sur l'"éperon 132", les Français repoussent un assaut puis s'emparent de deux lignes de tranchées ennemies, le long d'un front d'environ 500 verges. Ce succès leur permet de prolonger sur l'est les tranchées prises le 3 janvier et de s'assurer l'occupation complète de l'"éperon 132". Au nord de Beauséjour l'ennemi fait un effort désespéré pour reprendre les positions perdues les jours précédents; toutes ses contre-attaques, qui ont été conduites avec violence, sont victorieusement repoussées.

—Les attaques allemandes contre les Russes qui défendent Varsovie sont moins violentes. Tout indique que les généraux du Kaiser veulent occuper l'attention de leurs ennemis et masquer des mouvements importants derrière la ligne de feu.

—La flotte russe endommage fortement les cuirassés turcs "Breslau" et "Amidieh". Elle détruit aussi grand nombre de transports et de navires marchands turcs.

—L'Angleterre adopte des règlements plus sévères pour prévenir l'espionnage.

—Le Kaiser rend justice à la bravoure de la "méprisable petite armée" du général French.

—Une flottille d'aéroplanes qui s'avançait sur Londres est forcée de rebrousser chemin à cause du brouillard.

CONFERENCE DU R. P. L. LALANDE

La soirée d'inauguration du cercle catholique des voyageurs de commerce avait attiré un public nombreux et choisi, hier soir, dans la salle des Chevaliers de Colomb. Ce fut un succès sous tous rapports. M. J. A. Bernier, qui présidait, présenta le conférencier, le R. P. Louis Lalande, S. J., qui prit une part si active à la fondation de ce cercle social. Après avoir raconté la naissance et les débuts de l'oeuvre, le R. P. Lalande parla fort éloquemment du comte Albert de Mun, le grand orateur et polémiste catholique, le patriote qui prédisait la victoire des alliés, dès le débuts de la guerrre actuelle. Il le cita comme exemple aux membres du cercle. Après avoir raconté les principales phases de cette vie admirable. Il félicita les voyageurs de commerce catholiques sur leur campagne pour l'assainissement des auberges, l'abandon du commerce des Juifs, le dimanche, et la revendication des droits du français un peu partout. La soirée se termina par un fort joli concert par l'orchestre Jodoin, par le docteur Verscheiden, MM. Ed. Gravel et C.-A. Champagne et par Madame Verscheiden.

UN NOUVEAU CURE

(Spécial à la PRESSE)

Valleyfield, 10.—On nous annonce la nomination d'un nouveau curé à Saint-Médard, Coteau-Station, dans le comté de Soulanges.

M. l'abbé U. H. Tremblay, jusqu'ici desservant de la Pointe-aux-Cascades, vient d'être nommé à cette cure par Mgr Emard, évêque de Valleyfield.

DINER DU NOUVEL AN A L'INSTITUT BRUCHESI

Les Soeurs de la Providence ont distribué, l'avant-veille du premier de l'an, un excellent dîner aux tuberculeux pauvres de l'Institut Bruchési, à l'occasion de la nouvelle année.

Dans cette fête intime de charité, à laquelle présidait Monseigneur l'Archevêque, 36 familles, comprenant 213 personnes, participèrent à ces agapes joyeuses qui apportent au foyer indigent un peu de joie, en atténuant, pour un jour au moins, la misère.

Les dons en nature, provisions et vêtements ont été sollicités par Mme. Charbonneau, qui continue, cette année encore, avec ses dévouées collaboratrices, la noble et généreuse initiative qu'elle a prise il y a quelques années.

MORT D'UN MAGISTRAT DISTINGUE

L'hon. juge Saint-Pierre succombe samedi en sa demeure de l'avenue du Parc.

NOTICE BIOGRAPHIQUE

La magistrature de la province de Québec vient d'être plongée dans un nouveau deuil par la mort de l'hon. juge Henri-Césaire Saint-Pierre, de la Cour supérieure, survenue samedi soir, à 7h. 30. L'éminent magistrat souffrait depuis quelque temps déjà d'un cancer à l'estomac. Il continua cependant de remplir ses fonctions judiciaires jusqu'à la fin du mois de novembre dernier, alors qu'il obtint un congé de six mois. Depuis, sa condition a empiré et samedi il expirait.

L'hon. juge Saint-Pierre était considéré comme l'un de nos meilleurs juges. Avant d'être appelé à faire partie de la magistrature, il s'était acquis la réputation de criminaliste distingué, devant la cour d'assises. Il eut à défendre trente-deux individus, accusés de meurtre, et parmi eux les tristement célèbres Shortis, Caza, Delima et Candy.

Dans une autre sphère de sa profession, le défunt avait agi en qualité de conseil pour l'hon. J. Israel Tarte, dans le procès pour libelle Grenier, en 1887.

L'hon. juge Saint-Pierre était né à Sainte-Madeleine, Québec, le 13 septembre, 1844, de feu Joseph-Barrier Saint-Pierre et de feu Domithilde Denis. Il fit ses études classiques au collège de Montréal, après quoi il prit part à la guerre de Sécession, dans le 76ème New-York Volunteers. Il fut blessé en 1863, à la bataille de Mine Run, et fut recueilli par les Sudistes qui le gardèrent prisonnier jusqu'à la fin des hostilités. L'hon. juge Saint-Pierre, à sa mort, était commandant honoraire des Vétérans Canadiens et décoré de la croix de la Couronne d'Italie.

De retour à Montréal, M. Saint-Pierre étudia le droit sous la direction de Sir Georges-Etienne Cartier et Sir J. J. Abbott, et fut reçu avocat, en juillet, 1870. En 1874, il épousait Marie Albina Lesieur, fille de feu Adolphe Lesieur, marchand, de Montréal. Mme Saint-Pierre mourut en 1908. Après une pratique active et des plus brillantes, Mtre Saint-Pierre fut nommé juge de la Cour supérieure en 1902. Il avait été nommé conseiller de la Reine en 1889. En 1909, il venait exercer ses fonctions de magistrat dans le district de Montréal.

Candidat libéral défait dans Jacques-Cartier, au provincial, lors des élections générales de 1878, il abandonna bientôt la politique active.

Le défunt laisse pour déplorer sa perte trois fils et deux filles: Henri-A. protonotaire des comtés de Pontiac-Bryson; Georges, ingénieur civil; Guillaume, avocat; Annette, femme de M. L. Bélanger, comptable, de Montréal, et Juliette, femme de M. Alexandre Prudhomme, avocat, du bureau Loranger et Prudhomme.

Savon Sunlight

Les offres, si alléchantes soient-elles, des savons communs ne peuvent remplacer la pureté du Savon Sunlight. Il NOUS en coûte plus cher pour faire du savon pur. Mais il VOUS en coûte moins cher pour vous en servir, car le Sunlight se paye de lui-même par le linge qu'il épargne. Il n'use pas et ne détériore pas les tissus comme le font les savons communs.

5 cents chez tous les épiciers. F8

$5,000 garantissent la pureté de chaque barre de Savon Sunlight.

Téléphone Up 7600 — **ALMY'S** LIMITED. LE PLUS GRAND MAGASIN DE MONTREAL — Prompte Livraison

Encore des Aubaines à la Grande Vente de Blanc

Partout où les femmes se réunissent, on s'entretiendra sûrement de cette grande vente de blanc. Parmi elles, il s'en trouvera certainement une qui aura eu la bonne fortune de profiter des occasions offertes et qui voudra en faire part à toutes les autres. Il y a encore du temps. Voyez ce que nous offrons demain:

CACHE-CORSET POUR FEMMES, en nansouk de très bonne qualité, garnis de dentelle et de ruban. Valant 39c. Prix de la plus grande vente de blanc **25c**

CACHE-CORSET POUR FEMMES, en nansouk de très bonne qualité, plusieurs modèles, avec rangées d'entre-deux et de bordure de dentelle ou de broderie, terminés par du ruban. Valant de 59c à 69c. Prix de la plus grande vente de blanc **49c**

CHEMISES DE NUIT POUR FEMMES, en coton fort, col montant, longues manches, empiècement à remplis et entre-deux et bordure de broderie. Valant 98c. Prix de la plus grande vente de blanc **69c**

CALECONS POUR FEMMES, en batiste, garnis d'entre-deux et de bordure de dentelle. Prix de la plus grande vente de blanc **25c**

CALECONS POUR FEMMES, en nansouk, garnis de broderie. Valant 49c. Prix de la plus grande vente de blanc **39c**

CHEMISES DE NUIT POUR FEMMES, en batiste ou en nansouk, modèle fermé ou montant, plusieurs genres au choix, magnifiquement garnies d'entre-deux et de bordure de dentelle ou de broderie, terminées par du ruban. Valant de $1.25 à $1.35. Prix de la plus grande vente de blanc . **98c**

JUPONS POUR FEMMES, en batiste, volant avec remplis, garnis de broderie. Prix de la plus grande vente de blanc **49c**

CHEMISES DE NUIT POUR FEMMES, en batiste, modèle fermé, garnies de dentelle ou de broderie. Valant de 59c à 75c. Prix de la plus grande vente de blanc **39c**

JUPONS POUR FEMMES, en batiste, avec large volant de broderie. Valant 98c. Prix de la plus grande vente de blanc **69c**

—Premier étage, centre.

Coupons de Papier de Tenture

Nous aimerions vous montrer notre bel assortiment de papiers de tenture. Il n'y a pas de doute que vous tenez à ce que votre maison paraisse bien. Or, vous n'ignorez pas que l'apparence des différentes pièces qui la composent dépend plus du goût apporté pour vos papiers de tenture que de toute autre chose. Voici une grande chance d'embellir votre home.

Lots de paquets de 2 à 8 rouleaux d'un modèle, un bon choix, à partir de, le lot . . . . . **5c à 53c**

—2ème étage, côté de la rue Bleury.

Corsets P. N. $1.50

En coutil de bonne qualité, long pan, buste moyen, baleines à l'épreuve de la rouille, fermoirs de devant protégés par du liège, garnis de dentelle. Prix de la plus grande vente de blanc . . **$1.50**

Corsets en Coutil 79c

En coutil, à long pan, buste moyen, garnis de dentelle, fortement baleinés, avec deux et trois paires de jarretelles à même. Prix de la plus grande vente de blanc **79c**

—Premier étage, centre.

Jolis Nouveaux Tissus Lavables

Sortant de leurs enveloppes et exposés pour la première fois. Ces tissus sont importés directement de New-York et ce sont les plus populaires de la saison. Oui, il est de bonne heure, mais nous sommes toujours les premiers, et bien que la saison des tissus lavables soit encore à venir, nous insistons pour que vous veniez voir ces superbes voiles de fantaisie, car ce sont les plus nouvelles créations pour la saison prochaine et elles vous guideront dans le choix que vous ferez plus tard.

30 PIECES DE VOILES DE RECEPTION FANTAISIE, 40 pouces de large, pas deux de semblables. Nous venons de les recevoir et ils comportent toutes les caractéristiques de la mode pour 1916. Chics patrons sur un beau tissu clair. Venez les voir; ce sont de charmantes créations pour robes et blouses, absolument nouvelles. Prix de la plus grande vente de blanc, la verge **35c**

GUINGANS CANADIENS, tous des patrons nouveaux pour 1916. Prix de la plus grande vente de blanc, la verge . . . . . **10c, 12½c ET 15c**

—Rez-de-chaussée — Centre.

Biscuits au Soda à la Crème Frais, seau de 25c pour 19c

Confitures pures aux framboises, chaudières de 7 lbs $1.05
Confitures aux fruits purs, chaudière de 8 lbs. . 55c
Lime Juice, bout. d'une chopine. 19c
Catsup aux tomates, le flacon. 15c
Sauce Worcester ou sauce aux tomates, 2 flacons 25c
Pâte aux amandes, ½ lb 27c

NOURRITURES NUTRITIVES POUR LES TEMPS FROIDS

Spaghetti ou vermicelle importés, valant 12½c la lb, 3 pour. 25c
Avoine roulée, 6 lbs. . 23c
Blé floconneux, 6 lbs. . 25c
Farine de maïs, 6 lbs. . 22c
Pois verts pour bouillir, en paquets. 10c
Fèves blanches, 4 lbs. . 25c
Tapioca ou sagou, 4 lbs 35c
Mincemeat de choix d'Almy, lb 10c, 3 lbs. 27c

Café Moka et Java, la lb. 38c
Spécial, bte de 1 lb. . 30c
Corn Starch d'Almy, 4 paquets pour 23c
Essences aromatiques d'Almy, 3 bout. pour . . 22c
Pois carrés anglais importés, la bte pour. . . 16c
Beurre de crème d'érable, bte 20c
Bluets, bte 15c, ou 2 pour 29c
Soupe à la queue de boeuf Fray Bentos, grosse boîte 25c
Harengs avec ou sans sauce aux tomates, grosse boîte 10c, ou 3 pour. . . . 29c
Spaghetti Heinz au fromage. Prix, 10c, 15c et 25c
Moules fraîches, 2 btes pour 25c
Pêches, 2 btes. 25c
Pêches ou poires, grosses boîtes. 23c

Sardines portugaises sans arêtes, grosses btes. 28c
Pâte de harengs, la bte 15c
Thon, la bte, 15c et. . 25c
Crevettes, la bte. . . . 20c
Poulet, la bte. 33c
Soupes Van Camp, la boîte. 11c
Saumon de choix, btes de 1 lb. 10c, 12½c et . . 15c
Saumon rouge pâle, marque Middlecut, la bte, 17c, 3 pour. 50c
Sardines de Norvège, Concord ou Zig Zag, 2 boîtes 25c
Grosses oranges Tangerine, la doz. 25c
Sucre à fruits, en pain ou à glacer, 3 lbs. 25c
Pâte de hareng saur, la bte 8c
Pâte d'anchois, la bte. 10c
Harengs à la sauce aux tomates, marque Osprey, de grand choix, la bte 10c

Offre spéciale par téléphone pour ce soir — 7 lbs de farine King's Quality . 25¢

"CASCARETS" POUR LE FOIE ET LES INTESTINS

Jouissez de la vie ! Enrayez vos Maux de Tête, votre Acidité Stomacale, votre Excès de Bile, votre Mauvaise Haleine, vos Mauvais Rhumes, votre Constipation.

Ils sont un Regal ! Cascarets sont le meilleur Laxatif pour Hommes, Femmes et Enfants — 20 Millions de Boîtes Vendues l'An Dernier.

Jouissez de la vie! Débarrassez votre foie et vos intestins du poison qui est la cause de vos vertiges, de votre langue chargée, de votre mauvaise haleine et de vos algreurs stomacales. Ne restez pas bilieux, malade, sujet au mal de tête, constipé et toujours en proie au rhume. Pourquoi n'achetez-vous pas une boîte de Cascarets à la pharmacie et n'en mangez-vous pas un ou deux ce soir pour obtenir le meilleur et le plus paisible nettoyage du foie et des intestins que vous ayez jamais eu? Vous vous éveillerez frais et dispos. Les Cascarets ne causent jamais de coliques, ni ne rendent malade comme les sels, les pilules et le calomel. Ils agissent si gentiment que vous vous apercevez à peine que vous avez pris un cathartique. Les mères ne devraient pas perdre une occasion de donner tout un Cascaret à leurs enfants à l'humeur maussade, malades, bilieux ou fiévreux—leur effet est merveilleux et inoffensif.

Les Cascarets agissent pendant votre sommeil.

"DESJARDINS"

Fourrures

VENTE DE JANVIER

Notre grande vente de Janvier sera continuée jusqu'au 31 de ce mois.

Elle a été un énorme succès jusqu'à présent ; le public a compris les grands avantages qu'il y avait pour lui dans une vente ***A REDUCTION*** *par une maison de confiance telle que la nôtre.*

Rappelez-vous bien que cette réduction s'applique à toute marchandise contenue dans nos entrepôts c'est-à-dire au-delà d'un million de fourrures de tous genres.

Nous avons des centaines de capots de chat sauvage, de toutes les grandeurs et de tous les prix. Vous trouverez certainement ici ce qu'il vous faut.

Paletots en drap, doublés en Rat Musqué, en Vison ou en Marmotte, avec collet en Mouton de Perse ou en Loutre. Aussi Paletots non doublés en fourrure mais avec collet en fourrure. Capots en chèvre peu dispendieux et très durables, convenables pour les personnes qui travaillent au froid.

Fourrures pour dames, Manteaux de toutes sortes, parures, sets en Renard, etc.

Venez comparer nos prix avant d'acheter.

GROS ET DETAIL

Chas. DESJARDINS & Cie, Limitée,

130 rue St-Denis, Entre les rues Ste-Catherine et Dorchester, MONTREAL

10,13

UNE PERTE NAVALE EN ANGLETERRE

Le croiseur "King Edward VII" frappe une mine et périt immédiatement.

L'EQUIPAGE SAUVE

Londres, 10.—On annonçait hier la perte du navire de guerre "King Edward VII" coulé par une mine, en haute mer. La déclaration officielle ne mentionne pas l'endroit où s'est produit le désastre, mais elle ajoute que l'équipage de 800 hommes a été sauvé. Voici le texte même de cette déclaration de l'Amirauté: "Le navire de guerre de sa majesté" "King Edward VII" a frappé une mine. Il a dû être abandonné à cause de la mer en furie, et il a coulé peu après. Il n'y a pas eu de pertes de vie au cours du sauvetage, mais seulement deux hommes ont été blessés."

Le "King Edward VII" a été construit en 1905. Il jaugeait 16,350 tonnes, filait 19½ noeuds et la force de ses machines était de 18,000 H.P. Il mesurait 425 pieds de longueur, par 78 de largeur, et son tirant d'eau était de 26 à 27 pieds. Il était revêtu d'une armure d'acier de 9 pouces. Il portait deux canons de 8½ pouces et 18 autres canons à tir rapide. Il avait coûté 1,473,000 livres sterling. Les premiers rescapés sont arrivés à Chatham, hier.

LES COURS CE SOIR

Ce soir aura lieu au Monument National la réouverture des Cours Publics suivants donnés sous les auspices de la Société Saint-Jean-Baptiste:

Cours élémentaire de français pour personnes de langue anglaise par Mlle Gagnon; Cours élémentaire d'anglais pour personnes de langue française par M. T. S. Banks.

Cours de sténographie anglaise par Madame Cinq-Mars.

CONFRERE EN DEUIL

Nous apprenons avec regret la mort de Lucille Neveu, enfant de M. René Neveu, de la rue Boyer et petite fille de notre vieux confrère M. J. E. Marier. Nos condoléances.

REUNION LIBERALE A TROIS-RIVIERES

(Du correspondant de la PRESSE)

Trois-Rivières, 10.—Une grande assemblée du club Laurier a eu lieu aux Trois-Rivières dimanche soir à huit heures, au théâtre Gaieté, rue Des Forges. La salle était remplie d'électeurs anxieux de venir entendre les orateurs qui ont été l'honorable Jacques Bureau, l'honorable J. A. Tessier, M. Antonin Galipault, député et M. François Lajoie, avocat. Les orateurs, dans leurs discours, se sont appliqués à expliquer à l'auditoire la politique fédérale, provinciale et municipale, et ont annoncé qu'à l'avenir le club Laurier reprendra la série de ses assemblées tous les quinze jours et que des orateurs étrangers y prendront part.

New Bedford, 8.—Mlle Fabiola Riendeau est décédée à la résidence de sa mère, au No 161 Sycamore, Fairhaven, à l'âge de 29 ans et deux mois.

Vous ne pouvez faire de travail manuel ou mental quand le corps est mal nourri. Obtenez chaleur et force pour la journée de travail en mangeant au déjeuner du Shredded Wheat avec du lait chaud. Contient toute la substance reconstituante qu'il y a dans le grain de blé entier préparée sous une forme digestible. Sa bonté croustillante est un délice pour le palais et un vivifiant pour le cerveau fatigué et l'estomac délabré. Fait au Canada.

FAMILLE DANS LE DEUIL

Manville, 10.—M. et Mme J. B. Durette, ont eu la douleur de perdre récemment un de leurs fils, décédé le 22 de décembre dernier. Lui survivent outre son père et sa mère, sept soeurs, Madame Louis Filion, de Beauséjour, Rimouski; Mme Arthur Ouellette, de Saint-Fabien, Co. Rimouski; Mme Philippe Michaud, de Manchester, N. H., Mme Eugène Lavigne, de Manchester, N. H., Mlle Annie, Jeanne, Rose-Alma Durette, de Manville, R. I.; un frère Albert, aussi de Manville.

Chicopee, Mass., 8.—Le maire Daniel J. Coakley a nommé, hier, Joseph A. Tétrault, du No 173 rue East Main, Chicopee Falls, commissaire de licence, succedant au maire lui-même.

Affligée d'un Mal de Dos

IL Y A TROIS ANS NE POUVAIT BALAYER LE PLANCHER

Les femmes commencent à comprendre que la faiblesse et les douleurs dorsales dont elles souffrent tant sont dues à l'action défectueuse des reins.

Les reins sont surmenés, ils ont plus d'ouvrage qu'ils n'en peuvent faire, et quand les douleurs dorsales se font sentir il est difficile pour une femme de vaquer à ses occupations de ménagère, car aucune femme ne saurait être forte et bien portante quand les reins sont dérangés.

Au premier signe de faiblesse dorsale il faudrait avoir recours aux Pilules de Doan pour les Reins. Elles vont droit au siège du mal, guérissent la faiblesse et les douleurs dans le dos et préviennent toute sérieuse affection rénale qui pourrait s'ensuivre.

Mme L. Gonshaw, 683 avenue Manning, Toronto, Ont., écrit: "C'est avec plaisir que je vous écris pour vous faire savoir tout le bien que m'ont fait les Pilules de Doan pour les Reins. Il y a environ trois ans j'étais terriblement affligée d'un mal de dos, à tel point que je ne pouvais même pas balayer le plancher. Quelqu'un me conseilla de prendre les Pilules de Doan pour les Reins, et avant d'en avoir employé une boîte mon état s'était grandement amélioré et mes douleurs dans le dos étaient complètement disparues. Je recommande hautement les Pilules de Doan pour le mal de reins".

Les Pilules de Doan pour les Reins se vendent 50c la boîte, 3 boîtes pour $1.25, chez tous les marchands, ou elles sont envoyées directement par la poste au reçu du prix par The T. Milburn Co., Limited, Toronto, Ont. Voyez à ce que notre marque de commerce, "La feuille d'érable", apparaisse sur l'enveloppe.

LE CONDUCTEUR ET LE WATTMAN SONT BLESSES

Un tramway glisse au bas de la côte de la rue Guy et frappe un poteau.

LA VOITURE DEMOLIE

Un peu après six heures, ce matin, un tramway de la ligne Beaver Hall, a glissé en bas de la côte de la rue Guy, et, après avoir traversé la rue Sainte-Catherine, a quitté la voie et a donné contre un poteau électrique. Le wattman, Emile Goudreau, 34 ans, domicilié au No 69, avenue de l'Hôtel-de-Ville, a été blessé au côté gauche, et au pied; le conducteur, J. Duhamel, 44 ans, demeurant au No 2166, rue Saint-Jacques, a reçu des blessures à la tête. Tous deux ont été transportés à l'hôpital Western; après pansements, ils ont pu, cependant, retourner chez eux.

Il n'y avait heureusement aucun voyageur dans le tramway, à ce moment-là. Le véhicule a été fortement endommagé, et le poteau électrique brisé.

Le constable Ferguson, du poste No 10, qui était sur les lieux, a porté secours aux blessés.

LES COURS DU P. LOISEAU

Le Rév. P. Loiseau reprendra ce soir, la série de ses cours d'apologétique interrompus durant la période des Fêtes. On est prié de se rendre pour l'ouverture du cours, à 8.45 précises.

Fitchburg, Mass., 8.—Le théâtre Rambeau a failli être détruit par les flammes, mardi matin, vers 2.30

ECRIRE POUR RENSEIGNEMENTS AU BUREAU INDUSTRIEL, TROIS-RIVIERES, P. Q. 58-1,M,V,n

(Spécial à la PRESSE)

Ottaca, 10 — Les dernères listes officielles des pertes canadiennes ne font mention d'aucun Montréalais mais donnent les noms suivants de Canadiens-Français inscrits comme blessés:

QUATORZIEME BATAILLON

Blessés. — Adélard Branchaud, Ottawa; Jules Godin, 15 rue Ferland, Québec; Louis A. Bélanger, 100 Lake Front, Kew Beach, Toronto.

"PRINCESS PATRICIA"

Gravement blessé. — Augustus Joseph Henri Rolland, Alix, Alberta.

LE COURRIER DE COCHRANE

(Du correspondant de la PRESSE)

Cochrane, 10.—L'école publique, construite l'été dernier, au coût de $35,000, a été presque complètement détruite par un incendie.

—Tous les membres du conseil ont été réélus par acclamation. M. Ben Rostchild, a aussi été réélu maire, pour l'année 1916.

—MM. Amédée Sarrasin, Osias Lévesque et Elzéar Tremblay, de cette paroisse, sont partis pour Haleybury, afin de rejoindre le bataillon dans lequel ils se sont enrôlés pour le service d'outre-mer. Cochrane compte déjà plusieurs de ses citoyens sur la ligne de feu.

Les enfants pleurent pour avoir le CASTORIA DE FLETCHER

DANDYKAKE DE JAMES M. AIRD

Avec cette délicieuse couche glacée!

UNE TASSE DE THE AROMATIQUE et une tranche de Dandykake aux fruits, et que pourrait-on alors trouver de plus délicieux à l'heure du thé? Votre épicier vend le Dandykake sous forme de quatre essences, ou téléphonez pour vous le faire livrer par un distributeur d'Air, à Main 770.

10c CHACUN

COUPON POUR SERIE DE VERRES

Présenté par "LA PRESSE"

Le plus beau verre mince magnifiquement décoré d'un bord, d'une guirlande et d'une initiale en pur argent sterling. Livraison sûre garantie. GRATIS Votre initiale en argent sterling sur chaque article si désiré.

Grandeur ¼ chopine.

Pour les Commandes par la poste on ajoutera pour les frais.

Comment l'Obtenir

6 verres pour 3 coupons et Chaque série additionnelle, un coupon et **68c**

Dans un rayon de 20 milles de Montréal, 6 cents additionnels pour chaque série de 6 verres.

Au delà de 20 milles dans la Province de Québec, 14 cents additionnels pour chaque série de 6 verres.

Dans Ontario et Provinces Maritimes, 16 cents additionnels pour chaque série de 6 verres.

Dans Manitoba, 20 cents additionnels pour chaque série de 6 verres.

Dans la Saskatchewan, Alberta et Colombie Britannique, 24 cents additionnels pour chaque série de 6 verres.

MARQUEZ D'UN "X" L'INITIALE DESIREE.

(Coupon No 44, Jan. 10)

A B C D E F G H I J K L M Mc N O P Q R S T U V W X Y Z RIEN

NOUVEAU SUCCES DES WANDERERS

Ils triomphent samedi du Canadien par un score de 5 à 3 dans une joute très rapide.—I. Vézina et Arbour se distinguent.

SIX MILLE SPECTATEURS

Six mille personnes environ ont vu samedi les Wanderers triompher pour la seconde fois du Canadien cette saison, par un score de 5 à 3. La joute a été de beaucoup la meilleure vue cette saison à l'Arena et le jeu, particulièrement dans les deux premières périodes, a été extrêmement rapide.

Le manque de jeu d'ensemble et de combinaisons est la principale raison de la défaite du Canadien. Les joueurs du Bleu Blanc Rouge ont fait un travail énorme; ils ont dépensé toute leur énergie, mais ils ne possédaient pas cet ensemble qui fait la force d'une équipe. Les attaques étaient trop souvent individuelles.

Le Canadien a tenu tête à ses adversaires dans les deux premières périodes. Aucun point ne fut enregistré dans la première, puis la deuxième se termina avec un score de 2 à 2. Les Wanderers comptèrent trois points consécutifs dans la période finale et s'assurèrent la victoire. Cinq minutes environ avant la fin de la joute, Jack Laviolette compta le dernier point de la soirée.

Vézina a joué une partie sensationnelle dans les buts du Canadien pendant les 40 premières minutes du jeu. Il a écarté avec une adresse merveilleuse des coups tirés de tous les angles et a soulevé un vif enthousiasme. Il a été pris trois fois en défaut dans la période finale, mais il ne faudrait pas le rendre responsable de la défaite, car, comme nous venons de le dire, c'est la division d'attaque qui a été faible et n'a pas su compter.

Un joueur qui a brillé samedi d'un vif éclat et qui s'est imposé à l'admiration des spectateurs est Arbour, l'un des nouveaux joueurs du club. Arbour a été l'un des meilleurs hommes sur l'équipe du Canadien. Il est rapide, agressif, manie habilement le bâton et se sert de son jugement. Il a reçu de Odie Cleghorne, au cours de la soirée un coup de bâton sur la tête qui l'a forcé à se retirer momentanément de la glace, mais il est revenu à son poste. Arbour est une future étoile.

Pitre a été un vrai cyclone sur la glace, mais malgré tous ses efforts, il n'a pu compter. Il a bien essayé cependant et à plusieurs reprises, il est venu bien près de loger la rondelle dans le filet, mais à chaque fois, il a échoué. Au cours de la deuxième période, Pitre après une course, se trouva seul devant Lindsay. Il attendit d'être à deux pieds des buts pour tirer. Un point paraissait inévitable. Le puck était pratiquement dans la bouche du filet lorsque le fameux joueur tira, mais Lindsay écarta le coup, sauvant ainsi un point. Pitre a vraiment joué de malheur, car la partie qu'il a jouée samedi méritait d'être couronnée par plus de succès. Pitre s'est dépensé sans compter et ses courses en ouragan étaient un spectacle bien propre à provoquer l'enthousiasme.

Il faut reconnaître cependant qu'il n'a pas couvert suffisamment son adversaire, et c'est ainsi que Gordie Roberts a pu compter deux fois. Surveiller l'adversaire et paralyser ses efforts est un point important du jeu, qu'il importe de ne pas négliger.

A plusieurs reprises, Arbour et Lalonde sont venus bien près de compter eux aussi, mais n'ont pu réussir également. Tout leur travail a été vain, inutile.

Les Wanderers ont été extrêmement agressifs et ils méritent certes la victoire qu'ils ont remportée. Ils ont eu l'avantage presque toute la soirée. Ils furent très dangereux dans la première période, mais tous leurs efforts se brisèrent sur la barrière infranchissable de Vézina. Ce n'est qu'au bout de trente-deux minutes de jeu que Donald Smith, l'un des plus effectifs joueurs des Wanderers, compta le premier point de la soirée pour son club. Gordie Roberts compta à son tour sept minutes plus tard, mettant le score 2 à 0. Le Canadien paraissait battu, mais juste à ce moment, McNamara et Laviolette égalèrent le score en une minute et demie. Ce brillant exploit des Canadiens souleva un enthousiasme indescriptible chez leurs partisans.

Gordie Roberts mit les Wanderers en avant six minutes après la reprise des hostilités, dans la troisième période. Donald Smith prit à son tour Vézina en défaut, puis Roberts enregistra le dernier point des Wanderers assurant leur victoire. Les six mille spectateurs qui remplissaient l'Arena ont été témoins d'une joute brillante et rapide, surtout dans les trente premières minutes de jeu.

Composition des équipes:

Wanderers		Canadien
Lindsay	Buts	Vézina
S. Cleghorn	Défenses	McNamara
O. Cleghorn	Défenses	Prodgers
Bell	Avants	Pitre
D. Smith	Avants	Lalonde
Roberts	Avants	Laviolette

Referee, Johnny Brennan; assistant, Reg. Percival.

Substituts — Canadien: Arbour, Corbeau.

Wanderers: Hyland, Smaill, Stephens.

Punitions: Bell, 3 minutes; Hyland, 5; McNamara, 5; Corbeau, 3; Lalonde, 3; Odie CSleghorn, 3.

SOMMAIRE:

Première période

Aucun point.

Deuxième période

1—Wanderers	D. Smith	12.10
2—Wanderers	Roberts	5.50
3—Canadien	McNamara	1.00
4—Canadien	Laviolette	.15

Troisième période

5—Wanderers	Roberts	6.00
6—Wanderers	D. Smith	1.35
7—Wanderers	Roberts	3.25
8—Canadien	Laviolette	5.10

POSITION DES CLUBS

	G.	P.	Pr	Ct.	Pts
Wanderers	5	1	27	21	10
Québec	4	2	25	20	8
Canadiens	3	3	19	17	6
Ottawa	2	3	15	14	4
Toronto	0	5	11	25	0

Quelques impressions recueillies par l'artiste de la "Presse" à la grande partie de samedi soir à l'Arena, entre les Canadiens et les Wanderers, et gagnée par ces derniers par 5 à 3.

LE QUEBEC EST DEFAIT A OTTAWA

Ottawa, 10—Après avoir remporté quatre victoires consécutives, le club Québec a subi un échec ici samedi alors qu'il a été défait par le club Ottawa par un score de 4 à 2. La joute a été l'une des plus intéressantes vues depuis longtemps à Ottawa.

Les joueurs de la capitale se sont montrés très rapides. Dès le coup de sifflet du referee, ils luttèrent en ouragan, faisant des descentes vertigineuses et bombardant les buts de Moran. Au bout de dix minutes, Merrill compta le premier point pour le club local en tirant de côté dans le filet. A la fin de la première période, le score était de 1 à 0. Smith, Malone, Crawford et Hall durent se retirer pendant quelque temps dans la deuxième période, afin de se reposer. Les joueurs locaux continuèrent d'attaquer et la période se termina avec un score de 4 à 1. Crawford a compté l'unique point de la troisième période.

Composition des équipes:

Ottawa		Québec
Benedict	Buts	Moran
Merrill	Points	Hall
Ross	Couverts	H. Mummery
Nighbor	Avants	Smith
Duford	Avants	Malone
Gerard	Avants	Crawford

Referee, Cooper Smeaton, assistant, Harvey Pulford.

Substituts—Québec: Marks, Ritchie, Macdonald. Ottawa: Staveneau, Shore, Darragh, Boucher.

SOMMAIRE

1—Ottawa	Merrill	13.40
Deuxième période		
2—Ottawa	Gerard	1.00
3—Ottawa	Duford	7.05
4—Ottawa	Darragh	2.00
5—Québec	Crawford	3.00
Troisième période		
6—Québec	Crawford	8.05

Punitions: Crawford 2, Hall 3, Marks, 1, Mummery 3, Ross 3, Darragh 1, Shore 1, Boucher 1, Malone 1, Nighbor 1.

LIGUE MONTREAL-NORD

Deux bonnes parties ont été jouées vendredi soir entre clubs de la Ligue Montréal Nord. Le Sault a battu le Bureau de poste par 4 à 3, et Ahuntsic a vaincu les étudiants par 7 à 4. Noms des joueurs:

Bureau de Poste.		Sault.
Martineau	Buts	Boyer
Parenteau	Points	Despaties
Guévremont	Couverts	Lavoie
Deshaies	Avants	Craig
Gauthier	Avants	Dufresne
Béland	Avants	Limoges

SOMMAIRE

Sault	Filiatrault	1.00
Bureau de Poste	Parenteau	10.00
Sault	Dufresne	.30
Bureau de Poste	Gauthier	4.00
Sault	Limoges	1.00
Sault	Dufresne	9.00
Bureau de Poste	Béland	4.00

Etudiants.		Ahuntsic.
Chabot	Buts	St-Aubin
Gauthier	Points	Quévillon
Bastien	Couverts	Fisher
Véronneau	Avants	Paré
Gouin	Avants	Latendresse
Lavallée	Avants	Limoges

SOMMAIRE

Ahuntsic	Paré	1.00
Ahuntsic	Limoges	5.00
Etudiants	Lavallée	1.00
Ahuntsic	Limoges	1.00
Ahuntsic	Laverdure	11.00
Ahuntsic	Limoges	1.00
Ahuntsic	Limoges	3.00
Etudiants	Lavallée	7.00
Etudiants	Véronneau	7.00
Ahuntsic	Limoges	1.00
Etudiants	Véronneau	2.00

LA CASQUETTE

Les membres du club de raquette de la Casquette sont priés de se réunir ce soir à 7 h. 45 aux salles de l'association pour se rendre au Victoria afin d'encourager le club de Lucien Riopel dans sa partie avec le Lachine.

UNION LOCALE

Les raquetteurs de l'Union locale assisteront ce soir au Monument National à la représentation de l'Etincelle au bénéfice de l'Hôpital Laval No 4. Tous les clubs sont priés de prendre part à cette démonstration. Le ralliement se fera au No 250 rue Amherst.

CLUB MONARCH

Le club de hockey Monarch aimerait à arranger une série de deux parties avec tout club d'en dehors, le Saint-Jérôme préféré pour le 16 janvier. Inf. R. A. Croteau, 180 rue des Inspecteurs ou tél. Main 4882.

LE MONTAGNARD

Les membres du Montagnard assisteront ce soir en costume à la fête théâtrale au Monument National, au bénéfice de l'hôpital Laval No 4. Les Montagnards devront se réunir à 7 h. 30 au No 149 rue Berri, pour se rendre en corps au théâtre. Le corps de clairons est prié d'être présent.

White Horse Scotch

D'une saveur superbe, d'un corps doux, d'un bouquet très délicieux.

(7)

Une once de prévention sous forme de "Dry-Sox" vaut une livre de remède contre la grippe. Dry-Sox --- une Invictus --- La Meilleure des Bonnes Chaussures.

INVICTUS

LA CASQUETTE ET LE LACHINE AUX PRISES

Ces deux clubs se feront une lutte passionnante, ce soir, au Victoria, pour la première place. —Smeaton et Laviolette, arbitreront.

La Ligue Montréal veut obtenir, ce soir, un triomphe égal à celui de jeudi dernier, alors que plusieurs milliers de sportsmen assistèrent à sa séance. Les joutes qui tiennent l'affiche pour ce soir sont de formidables exhibitions de hockey, qui devraient attirer une grande foule d'amateurs. Le programme sera exécuté dans l'ordre suivant:

8.30—All-Montréal vs St-Thomas d'Aquin.

9.30—Lachine vs La Casquette.

La première joute nous fera assister à une rencontre émouvante entre les deux derniers clubs. Le All-Montreal a réellement joué de malchance, jusqu'ici. Il a fait joute nulle avec le Lachine, leader de la ligue, et il nous a donné de fort belles joutes. Quant au St-Thomas, la guigne l'a poursuivi depuis le début de la saison. Aussi, le Père Heffernan a-t-il voulu relever son club en lui donnant comme instructeur un expert indiscutable dans la personne de Tom Melville. Avec un pareil entraîneur, on peut s'attendre à ce que le St-Thomas se remette vite dans la voie du succès, et alors, gare aux autres clubs.

La pièce de résistance sera sans doute la finale entre la Casquette et le Lachine. Le Lachine mène la ligue par une demi-partie sur la Casquette, et la joute de ce soir a une importance capitale pour les deux clubs. La Casquette est décidée à faire l'effort suprême pour vaincre son redoutable antagoniste, qui n'a subi aucune défaite jusqu'ici. Un alignement formidable sera mis sur la glace par M. Lucien Riopel, ce soir, au Victoria, et si la Casquette joue comme elle l'a fait contre les Stars, jeudi dernier, elle laissera l'arène victorieuse. Cette joute fournira d'abondantes émotions aux milliers d'amateurs qui en seront témoins. Le Lachine ne se laissera pas vaincre sans opposer une résistance prodigieuse. Ce sera donc un match sensationnel et passionnant.

Les alignements pour ce soir, au Victoria, rue Drummond, seront les suivants:

All-Montréal.	vs.	St-Thomas d'Aquin
Peters	Buts	Langevin
Fitzpatrick	Points	Evans
Ritchie	Couverts	Sheehan
Degray	Centres	Burnett
Pollock	A. droites	Pearson
Lefebvre	A. gauches	Strike

Substituts: All-Montréal—Laing, Holden, Cochrane, Naud et Fennell.

St-Thomas d'Aquin—Arnoot, Morris, H. Sheehan, Ashton, Ryan et Brunet.

Lachine.	vs.	La Casquette.
Sugden	Buts	Maltais
Norton	Points	Lépine
Chamaillard	Couverts	Matte
O'Grady	Centres	St-Armand
Anderson	A. droites	Gagné
Tannahill	A. gauches	Brunet

Substituts: Lachine—Liffiton, Léger, Penny et Crawford

La Casquette—Kearns, Watson, Crawford et Proulx.

Les arbitres des parties de ce soir seront: Cooper Smeaton et Jack Laviolette

LE MONTREAL TRIOMPHE DU CLUB LEVIS

L'équipe de Rod. Lamoureux a gagné trois parties dans la première rencontre en cette ville des clubs de la Ligue de Quilles Provinciale de Québec.

La saison de la ligue de quilles Provinciale de Québec, à Montréal, a été inaugurée hier après-midi lorsque le club Montreal a rencontré le Lévis aux allées du Club Athlétique Canadien en présence d'un grand nombre de fervents du jeu de quilles.

Le Club Montréal a remporté une victoire concluante sur son adversaire en prenant les trois parties avec une majorité de 376 points. Le club visiteur jouait dans des conditions désavantageuses; d'abord les joueurs se ressentaient encore de la fatigue du voyage et de la joute de la veille contre le Strachan pour le trophée McCallum, et de plus, ils jouaient sur des allées étrangères. Ce furent là les causes de leur résultat peu élevé, mais nous devons dire en toute justice que les hommes de Dorais prirent la défaite en vrais sportmen.

Les équipiers locaux ont noblement fait leur devoir et méritaient bien ce succès. Cattarinich a fait de brillants débuts dans la ligue Provinciale, car il obtint un total de 609 en trois parties, ce qui fut le score le plus élevé du match. D'un autre côté, Bryson a eu les honneurs de la plus haute partie simple avec 221 points. Labelle, Ranger et Darling ont aussi fait excellente figure. Du côté du Lévis, Blouin fut le joueur le plus en évidence.

Après la rencontre, les joueurs des deux équipes et leurs amis furent les hôtes de M. Lamoureux, propriétaire de la franchise du Club Montréal au Club Saint-Laurent Incorporé, où une jolie fête fut donnée en l'honneur du club visiteur. Cette réception fut des plus intimes et la plus franche gaieté ne cessa de régner durant ces agapes fraternelles. Les santés du club Lévis, de la Ligue Provinciale, du club Montréal, furent proposées et MM. J. B. Dorais, X. E. Narbonne et Rod. Lamoureux répondirent à ces toasts dans des termes bien choisis. MM. Robert et Globensky, deux artistes émérites, égayèrent l'assistance par leur chant et leur belle musique.

Voici maintenant le résultat détaillé de la joute:

Lévis.			
Bernier	170	156	179—505
Paradis	132	199	132—463
Marchesseault	137	172	142—451
Blouin	176	190	189—555
Paquet	156	178	158—492
Totaux	771	895	800—2466

Moyenne d'équipe, 493.2.

Montréal.			
Bryson	221	191	165—577
Ranger	165	195	203—563
Cattarinich	213	209	187—609
Darling	172	190	155—517
Labelle	174	190	212—576
Totaux	945	975	922—2842

Moyenne d'équipe, 568.4.
Montréal gagne 3 parties.

Samedi soir, le Lévis a été défait par le Strachan dans une joute pour la coupe McCallum. Score:

Lévis.			
Bernier	170	152	172—494
Paradis	166	162	124—452
Marchesseault	170	145	201—516
Blouin	154	213	191—558
Paquet	171	153	187—511
Total	831	825	875—2531

Strachan.			
Fryer	178	213	200—591
Plante	194	206	173—573
Bryson	169	176	245—590
Turner	187	178	178—543
Desautels	137	175	174—486
Total	865	948	970—2783

Majorité pour le Strachan, 252.

COURSES AU TROT A MAISONNEUVE

Résultat des courses au trot de vendredi et de samedi au rond de courses de Maisonneuve:

Classe 2.35, trot—

Lina Peters, Poitevin	1	1	1
Harold K., Vandelac	3	2	2
Mary Watts, St-Vincent	2	3	3
Northmount, Robillard	4	4	4

Temps: 2.29¼, 2.32½, 2.29½.

Classe 2.15 trot—

Indian Hill, Corbeau	1	1	1
Robert Allerton, Crevier	2	2	3
The Decision, Langevin	3	3	2
Peter Sims, Fraser	4	6	4
Priscillian, Lussier	7	4	5
Enbert Jr., Battison	6	5	6
May Case	5	7	ret

Temps: 2.25; 2.27¼; 2.29¾.

Classe 2.35, amble (non terminée)—

Hal Jr., Denis	2	1	1	1	1
May Patchen, Fraser	8	2	1	3	2
Karry K, Moody	5	5	6		
Alphonso, Morin	3	4	5		
The Judge, C. Quinn	4	3	3	4	4
J. MacGregor, Dr Ste-Marie	9	9	8		
Elk Boy, W. Nesbitt	6	8	9		
Belle Heart, Jetté	9	4	7		
George Pendack, Tremblay	1	6	4	2	3

Temps: 2.24½; 2.22½; 2.25¾; 2.25¾; 2.26½.

Classe 3 milles, 2 dans 3—Major Hunter, 1, 1; Lord Hermine, 2, 2; Cyclone, 3, 3; Locust Jack, 4, 4; Prince Nico, 5, 5. Temps: 4.56½, 5.01.

Course classique—B. N. G., 1, 1; Little Frisco, 5, 2, 2; Prince Octoroon, 2, 4, 4; Queen Lane, 3, 3, 3; Sir John, 4, 5. Temps: 2.24½, 2.30, 2.32½.

2.10 amble, (non terminée). — Nancy Nan, 1, 2, 4; Frankie Bogash, 4, 4, 3; Nelly G., 2, 3, 1; Margie Hal, 3, 1, 2; Margaret Théodosius, 5, 5, 5. Temps: 2.19, 2.19, 2.18½.

LE CERCLE PAROISSIAL

Le neuvième euchre-concert du Cercle Paroissial, aura lieu le mercredi, 12 janvier, aux salles du cercle, 62 Blvd Saint-Joseph Est. La fête aura lieu sous le patronage de la section des raquetteurs. L'orchestre du cercle exécutera un joli programme.

COFFEY BATTU

New York, 10 — Pour la deuxième fois en quelques mois, Frank Moran a administré une défaite décisive à Jim Coffey, le géant irlandais que ses admirateurs proclamaient comme le meilleur adversaire pour Jess Willard. Coffey a été battu en neuf rondes vendredi soir. Alors qu'il était incapable de se défendre et sur le point d'être mis hors de combat, son gérant, Billy Gibson, jeta l'éponge. Une foule énorme a vu les deux boxeurs à l'oeuvre. Les recettes sont de $32,000.

FRANCS RIEURS

Ce soir à 8 heures, grande assemblée du club de raquette Francs Rieurs au No 479 rue Workman. Tous les anciens membres sont invités. On fera l'élection des officiers et l'on s'organisera pour la saison.

CLUB SAINT-PAUL

Mercredi soir, les membres du club de raquette Saint-Paul se réuniront à 7.30 heures pour aller rendre visite aux membres honoraires.

LE NATIONAL AURA DE NOUVEAUX JOUEURS

L'on s'attend à ce que quatre nouvelles figures paraissent ce soir sur l'équipe canadienne-française. —Trois bonnes parties à l'Arena.

La direction du National annonce plusieurs changements sur son équipe pour sa partie de ce soir avec le Montréal à l'Arena. Le gardien des buts sera remplacé et plusieurs joueurs qui avaient figuré sur l'équipe canadienne-française depuis le commencement de la saison seront remplacés par des nouveaux. Léo Dandurand est fermement décidé à avoir une équipe victorieuse et il a pris des moyens énergiques pour en arriver à ce résultat. Le club qu'il alignera ce soir sur la glace est très fort et fera à n'en pas douter une lutte sensationnelle aux gens de la M.A.A.A. Avec une équipe réorganisée comme celle du National, il ne serait pas surprenant de voir ce dernier triompher des champions. Dans tous les cas, la lutte sera serrée et émouvante. Tous les amis et partisans du National seront ce soir à l'Arena pour encourager leurs favoris.

La première partie de la soirée, entre le Laval et les Shamrocks promet aussi d'être une rencontre mouvementée. Le club irlandais n'a pas eu de chance jusqu'ici, mais il s'est amélioré à chaque partie et il est certain de causer des surprises avant longtemps. Comme on a pu le constater, les Shamrocks luttent avec énergie jusqu'au dernier moment; ils ne se découragent pas si l'adversaire prend l'avantage, mais combattent toujours avec un acharnement inouï. C'est cet esprit agressif, cette persévérance à attaquer en dépit de tout, qui leur donnera un jour la victoire sur des adversaires considérés plus forts qu'eux. Le Laval n'a pas la partie gagnée d'avance et nous espérons bien que les étudiants ne pêcheront pas par excès de confiance. S'ils veulent gagner et conserver leur place dans la course au championnat, il leur faudra se mettre à l'oeuvre dès le commencement de la partie et ne rien négliger. C'est à cette condition qu'ils sortiront vainqueurs de la glace.

Le match entre le Victoria et le McGill sera une autre joute fort contestée.

Les partisans de la Ligue de la Cité sont assurés de passer une bonne soirée à l'Arena. Avec tous les avantages qu'offre cet établissement et les trois parties au programme, il devrait y avoir trois mille personnes ce soir pour voir nos six clubs aux prises.

MALONE, DE TROIS-RIVIERES, SERA MIS A L'ESSAI PAR LE CANADIEN

Bien que défait samedi, le Canadien n'est pas découragé. Les officiers et les joueurs reconnaissent que c'est une défaite difficile à digérer. La plupart des joueurs du Canadien avaient parié sur leurs chances de victoires samedi et le triomphe des Wanderers les a fort désappointés. Le Canadien se remettra à la pratique aujourd'hui. Un nouveau joueur, Malone, de Trois-Rivières, prendra part à la pratique. Il est aussi possible que Payan reprenne son ancien poste sur l'équipe. La direction du club est fermement décidée à mettre des nouveaux sur l'équipe si les anciens ne peuvent donner satisfaction. La direction veut avoir un club capable de se maintenir dans la course au championnat. Le Canadien jouera deux parties cette semaine. Mercredi, il recevra la visite du Québec, et samedi celle du club Ottawa. L'on peut s'attendre à deux bonnes parties.

COUP D'ŒIL DANS LE MONDE DU SPORT

Le club Portland, de la Ligue de l'Ouest, a battu vendredi Seattle par un score de 6 à 3.

* * *

Le club de hockey de la M. A. A. A. a battu samedi le Saint-Nicolas de tNw York par un score de 3 à 1.

* * *

Johnny Kilbane a mis Patsy Cline hors de combat en deux rondes par un coup à la mâchoire.

* * *

Le Grec Granakopulos a battu Kolehmamin samedi dans une course de 6 milles à travers la campagne, à New York.

* * *

Anton Eglington, de Chicago, a établi un nouveau record du monde sur patins à roulettes en faisant 15 milles en 42.16 2-5.

GUIDE DE SPORT

L'Annuaire Sportif de la "Police Gazette" pour 1916 vient de nous arriver. Ce petit volume que l'on peut porter facilement dans sa poche renferme sous une forme concise toutes les informations possibles sur le sport. Il donne tous les records pour le canotage, le yacht, les courses au galop, les courses au trot, les courses d'automobiles, le hockey, le football, le patin, la nage, le baseball, et surtout la boxe. Ce livre renferme les records de tous les boxeurs de marque depuis Jess Willard à Frankie Fleming.

L'ouvrage est orné de nombreuses illustrations qui le rendent extrêmement intéressant et utile. C'est un livre que l'on peut consulter tous les jours.

LE BILLARD ET LE POOL AU CANADIEN

Les amateurs du billard et du pool seront servis à souhait ce soir aux salles du Club Athlétique Canadien et tous les fervents du tapis vert devraient se donner rendez-vous à ce lieu d'amusements.

Le tournoi de billard handicap pour les habitués de cette salle sera continué ce soir alors que Bonneville et O'Farrell seront aux prises. Ces deux concurrents sont à peu près d'égale force et la joute promet d'être intéressante et contestée.

Le tournoi de pool pour le championnat amateur de Montréal sera aussi repris après un relâche de quinze jours à l'occasion des fêtes. Ce soir Bougie, de l'Art Billard Parlor, et Totoro, de l'Atlas en viendront aux prises. Cette joute suscite beaucoup d'intérêt car ces deux concurrents ont des chances de remporter les honneurs du tournoi et tous deux feront l'impossible pour s'assurer la victoire.

Donc que tous les amateurs se rendent ce soir auCanadien pour être témoins de ces deux rencontres. Les parties commenceront à 8 heures 30 précises.

LE SPORT A SHAWINIGAN

Un match de pool de 200 points entre Boucher, joueur bien connu de cette ville et Pete Powers, de Shawinigan, sera disputé le samedi, 22 janvier à la salle Goudreau, le Shawinigan Bowling Club.

M. Goudreau propriétaire de la salle se dit prêt à parier $100 sur le nègre McIntyre dans son combat avec Alex. Costica, à Québec. On peut téléphoner, 108, salle Sportive Goudreau, Shawinigan.

LE CHEVROLET DEFAIT

Le club Saint-Laurent a triomphé du Chevrolet par une majorité de 903 points dans leurs deux parties. Score de la partie de vendredi à Saint-Laurent:

Chevrolet			
Charron T.	129	143	125—397
Morrow	132	131	139—402
Charron B.	156	141	119—416
Dumont	106	117	112—335
Linteau	105	124	101—330
	628	656	596—1880

Saint-Laurent			
Duchesne	143	161	169—473
Cardinal	181	153	97—431
Major	130	166	167—463
Gagnon	154	152	166—472
Dorais	173	194	219—586
	781	826	818—2425

St-Laurent gagne par 645

LA MOTOCYCLETTE

Une quarantaine de motocyclistes de la métropole se réunissaient vendredi à l'hôtel Windsor pour discuter l'organisation d'un nouveau club. Après avoir reçu l'approbation des représentants des clubs indépendants de Montréal et celle des agents locaux de motocyclettes qui ont promis tout leur support au nouveau mouvement, on décida de convoquer une autre assemblée pour dimanche le 30 janvier, à 3 heures, au Club Athlétique Canadien. Tous les propriétaires de motocyclettes de la ville sont priés d'assister à cette réunion; on y fera l'élection des officiers et l'on verra aux derniers détails de l'organisation. Chacun sera invité à faire les suggestions qu'il jugera à propos pour le bénéfice de l'association.

Il n'y a aucun doute, si l'on en juge par l'enthousiasme et l'intérêt que montraient ceux qui étaient présents vendredi soir, que le mouvement va obtenir tout le succès que peuvent désirer les promoteurs.

CERCLE PAROISSIAL SAINT-ZOTIQUE

Les membres sont priés de prendre avis que les élections générales du Cercle auront lieu le vendredi, 14 janvier, à 8 heures.

Tous les membres actifs en règle ont droit de vote.

Les membres qui désirent avoir un calendrier-souvenir pourront s'en procurer à la salle du Cercle.

LIGUE DE L'EST

Résultat des parties jouées vendredi soir dans la Ligue de l'Est: Canada Cement, 2; All Longueuil, 1. Grand Tronc, 0; Stanley, 1, Champêtre, 2; l'Aiglon, 0.

CLUB DU 65E REGIMENT

Le concert boucane du club de raquette du 65e régiment aura lieu le jeudi, 13 courant, dans la grande salle de l'arsenal, angle de l'avenue des Pins et de la rue Henri Julien. Il y aura un intéressant programme de lutte et de boxe. Les athlètes amateurs les plus en vue figureront au programme. L'admission à cette fête sportive est gratuite. Il est à espérer que nos clubs de raquette et nos régiments seront largement représentés.

CONDOLEANCES

Le club de raquette Molière a adopté une résolution de condoléances à l'occasion de la mort de Mme Portelance, mère de M. Albert Portelance, directeur du club.

MATCHS DE POOL

Un match de pool de 300 points a été arrangé entre MM. Sasseville et A. Bélanger. Le match sera disputé en deux parties de 150 points, la première, ce soir, à la salle Trudeau, rue Sainte-Catherine, et la seconde, mercredi soir, à la salle de M. G. Tétreault, 2265 rue Ontario. Le mat est pour un pari de $25.

LE COURRIER DE RIMOUSKI

(Du correspondant de la PRESSE)

Rimouski, 10.—Deux des élèves du séminaire de Rimouski viennent d'obtenir avec distinction, leurs diplômes de bacheliers ès-sciences agricoles: MM. Louis de Gonzague Fortin et Joseph N. Albert. Ces jeunes gens sont les premiers sur la liste des promus de l'école d'Agriculture de Sainte-Anne la Pocatière.

—L'honorable juge Roy vient de rendre un jugement important dans la cause de Langis vs Sasseville. La discussion portait sur un acte de vente intervenu entre Mgr Langis et l'avocat Sasseville et dont on demandait l'annulation. La cour a donné gain de cause au défendeur.

—M. L. E. Dubuc, gérant de la compagnie électrique vient de faire acte de générosité en accordant gratuitement l'éclairage de son patinoir à l'association sportive de cette ville. Celle-ci a aussi obtenu la permission de se servir gratuitement de l'eau de l'aqueduc pour l'entretien de son rond à patiner.

—L'abb A. Melançon, curé de Balmoral, N.-B., M. Jos. Haynes, architecte de Montréal et professeur à l'école Polytechnique, ainsi que M. Auguste Ross, étaient en cette ville, dernièrement.

Le Mal de Dos

Est souvent de la nature la plus violente; cependant, c'est surprenant comme il disparait vite quand on se sert du Liniment Sloan. Non seulement pour le mal de dos, mais pour le rhumatisme, la névralgie, les douleurs de nerfs, le Liniment Sloan est d'une efficacité remarquable. Le

Liniment Sloan

TUE LA DOULEUR.

"Gardez-en une bouteille à la maison". Prix, 25c, 50c, $1.00.

TOUT VA AUX BELGES

Ottawa, 10.—M. Goor, consul général de Belgique en Canada, vient de recevoir de nouveau, de membres de la commission de secours belge appartenant à des nations neutres, l'assurance que pas une once des secours et des vivres envoyés aux Belges et distribués par le comité de secours ne tombe entre les mains des Allemands.

Les renseignements reçus par M. Goor lui viennent en droite ligne de Belgique et il les a transmis au trésorier du comité local de secours, au numéro 59 de la rue Saint-Pierre. On espère que cette nouvelle assurance que rien de ce qui est envoyé aux Belges ne sert à nourrir les ennemis portera un grand nombre de Canadiens à ne plus tarder à donner un sac de farine, qui nourrira une famille belge pendant un mois.

COURRIER DE SAINT-THEODORE D'ACTON

(Du correspondant de la PRESSE)

Saint-Théodore d'Acton, 10.—A une assemblée des marguilliers et francs-tenanciers de cette paroisse, M. Thomas Nolin a été élu marguillier, en remplacement de M. Herménégilde Jacques.

—C'est avec plaisir que nous avons appris le rétablissement de M. Jérémie Bonneau qui souffrait d'une fracture de la jambe.

Les enfants pleurent pour avoir le CASTORIA DE FLETCHER

MESSE SOLENNELLE AU SACRE-CŒUR LE 23

Le dimanche 23 du courant, à 11 heures a.m., aura lieu, en l'église du Sacré-Coeur (rue Ontario Est), avec la bienveillante permission du chanoine Adam, une messe solennelle, sous la présidence de Mgr l'archevêque.

Cette messe sera chantée suivant le rite grec-catholique, dont les cérémonies superbes ne manqueront pas d'impressionner les fidèles, qui y assisteront sans doute en foule. C'est la troisième fois qu'il sera donné aux catholiques de Montréal de contempler ce beau spectacle des prières liturgiques d'un rite différent, tout en satisfaisant au précepte du dimanche. Le produit de la quête faite à cette messe sera employé à la construction d'une chapelle destinée aux réunions religieuses de la colonie syrienne de Montréal.

Paris, 10.—Les obus allemands atteignent encore Nancy, mais la panique ne s'est nullement emparée de la population.

AMUSEMENTS

PRINCESS CE SOIR A 8.15. Mat. Merc. et Sam.
Succès à New York et à Londres.
QUINNEYS' OU L'ATELIER ANTIQUE.
Compagnie Anglaise. Nouvelle Comédie.
PRIX :—Soirs : 50c à $1.50. Matinées : 50c à $1.00. 56-5 E

GAYETY Burlesque
Prices Afternoon, 15c. to 25c. Evening, 15c. to 75c.
CETTE SEMAINE
The Liberty Girls
56-5 E

PARC DELORIMIER
MEETING D'HIVER
TROT ET AMBLE
DU 13 AU 19 JANVIER.
GRANDE ESTRADE CHAUFFEE.
LES COURSES COMMENCENT A 1.30 P.M. ADMISSION 50c. 56—2 E

AMUSEMENTS

ORPHEUM AUJOURD'HUI 2.10 P.M. 8.10 P.M.
LILLY LANGTRY
(Lady De Bathe)
Sept autres numéros de haute classe.
CONCERT SPECIAL LE DIMANCHE A 2 p.m. et 7 p.m. 56-5 E

VAUDEVILLE FRANCAIS
PIERRE PELLETIER & Co., 4 Colonials Maids 4. HOUGHTON & Co., GAY & GILROSE. BAKER & EMMETT. KIT KARSON. FREELAND & CLARK. 7 GRANDS NUMEROS.
Mat. 5c et 10c. Soir 10c et 25c. 55-6 E

Ce soir à 8.30 à la SALLE WINDSOR
PARLOW
VIOLONISTE
Billets 50c et plus à la porte.
M. Veitch, gérant.

CINEMA 287 rue Ste-Catherine Est. PASSE-TEMPS CINEMA PRES ST-DENIS
LUNDI—MARDI—MERCREDI
"LES DEUX ORPHELINES"
En 7 parties. L'immortel chef-d'oeuvre d'Adolphe D'Ennery, interprété par
Theda Bara, Jean Sothern, William E. Shea
Production qui a coûté au-delà de 200,000 piastres.
VENEZ DE BONNE HEURE. 56-3 E

CHEMINS DE FER CHEMINS DE FER

Les Dimanches et fins de semaine dans les
LAURENTIDES
Vous y allez en été—Pourquoi pas aussi en hiver? Avez-vous pensé aux joyeuses glissades en *bob-sleigh* ou en *toboggan* sur le flanc des collines? Pourquoi ne faites-vous pas une
PROMENADE EN RAQUETTES
jusqu'à ce point pittoresque découvert par vous l'été dernier? N'y a-t-il pas encore le ski et le patin?
CANADIAN PACIFIC RAILWAY
BUREAUX DES BILLETS—141-143, St-Jacques, Tél. Main 8125, Hôtel Windsor. Gares Windsor et Place Viger.
10,12

GRAND TRUNK RAILWAY SYSTEM
LA ROUTE A VOIE DOUBLE
TORONTO—DETROIT—CHICAGO
INTERNATIONAL LIMITED
Le train par excellence au Canada. Quitte Montréal à 10.15 a.m. tous les jours.
Wagons-lits Pullman et observatoires ainsi que wagon-palais-bibliothèque et buffet.
Bureaux en Ville: 122, rue St-Jacques, angle St-François-Xavier—Tél. Main 6905; Hotel Windsor " Uptown 1187; Gare Bonaventure " Main 8229

HOTELS

HOTEL GREGORIAN NEW YORK CITY
35ème RUE
Entre la 5ème Ave. et Broadway
300 chambres, toutes avec bain, $2.00 à $3.50 par jour.
A l'épreuve du feu—moderne—central.
Repas: Table d'hôte et à la carte
Nous payons les frais de taxicab à partir des gares Grand Central ou Pennsylvania. 168—l,M,s,n

NAVIGATION

FRENCH LINE
Compagnie Générale Transatlantique.
SERVICE POSTAL
Départs de N.-Y. pour BORDEAUX
LAFAYETTE . . . 15 jan. 3 p.m.
ESPAGNE . . . . 22 jan. 3 p.m.
ROCHAMBEAU. . . 29 jan. 3 p.m.
CHICAGO . . . . 5 fév. 3 p.m.
Pour renseignements, s'adresser: JOHN TORRANCE, agent général du trafic, 118 Notre-Dame Ouest GENIN-TRUDEAU & CIE, Ltée, Gen'l Pass. Agt. 22 Notre-Dame Ouest; Les Agences de Voyages JULES HONE, 9 Blvd St-Laurent; W. H. HENRY, 286 Saint-Jacques; THOMAS COOK & SON, 530 rue Ste-Catherine Ouest, Montréal. 152-n

Allez aux BERMUDES
40 heures du pays des neiges au pays des fleurs.
Tous les sports en plein air et les réunions mondaines.
Le SS. "Bermudian" part de New York les 12 et 19 janvier. Le SS. "Evangeline" part de New York les 15 et 25 janvier.
Prix de passage comprenant repas et cabine, seulement $25 et plus. Pour billets et brochures, s'adresser à la
CANADA S.S. LINES, LIMITED, 9-11 carré Victoria, Montréal, ou à tout agent de billets.

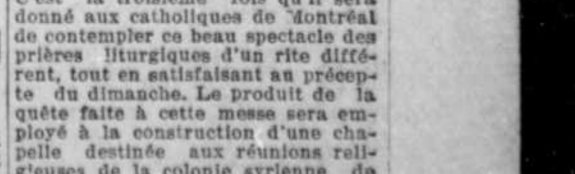

40—l,M,s—n

PRENEZ DES SELS AU PREMIER SIGNE DE MAL DE REINS

Nous mangeons trop de viande, ce qui bloque les reins, puis le dos fait mal.

On dit qu'un verre de Sels débarrasse les reins et arrête l'irritation de la vessie.

L'acide urique de la viande excite les reins qui sont alors surmenés; deviennent paresseux, font mal et font l'effet d'une masse de plomb. L'urine est trouble, la vessie irritée et vous pouvez être obligé de vous lever deux ou trois fois pendant la nuit pour vous soulager. Quand les reins s'engorgent, vous devez les aider à éliminer du corps les déchets qu'ils contiennent sous forme d'urine, si non vous tomberez bientôt sérieusement malade. Tout d'abord, vous ressentez une douleur sourde dans la région des reins, vous avez mal au dos, à la tête; vous avez des étourdissements, l'estomac est acide, la langue est chargée et vous ressentez des attaques de rhumatismze lorsqu'il fait mauvais temps.

Mangez moins de viande, buvez beaucoup d'eau; procurez-vous aussi dans une pharmacie quatre onces de sels Jad; prenez-en une cuillerée à soupe dans un verre d'eau avant le déjeuner pendant quelques jours; vos reins alors fonctionneront bien. Ces sels renommés sont faits d'acide de raisin et de jus de citron, combinés avec de la lithine, et sont employés depuis des générations pour dégager les reins engorgés, les stimuler, pour les ramener à une activité normale et pour neutraliser les acides de l'urine, de sorte que celle-ci n'étant plus une source d'irritation, la faiblesse de la cessie disparaît.

Les sels Jad ne sont pas dispendieux, ils ne peuvent faire de mal; ils forment un délicieux breuvage effervescent à l'eau et à la lithine, que tout le monde devrait prendre de temps à autre pour tenir les reins propres et actifs. Ici, les pharmaciens disent qu'ils vendent des quantités de sels Jad à des personnes qui croient devoir se débarrasser du mal de reins quand il n'est qu'à son début. (ann)

UNIVERSITE LAVAL; FACULTE DES ARTS

Lundi, 8 heures p.m.—Abbé Emile Chartier: Cours de littérature française, 8ème leçon (Châteaubriand: "Une nuit en Amérique".)

Mercredi, 8.15 p.m.—Professeur J.-B. Lagacé: Cours d'histoire de l'art, 4ème leçon (Art Assyro-Chaldéen: architecture et sculpture.)

Jeudi, 8.15 p.m.—Professeur Edouard Montpetit: Cours de législation industrielle, 6ème leçon.

VOYAGE EMOUVANT DE MLLE KATHLEEN PARLOW

Mlle Kathleen Parlow, la violoniste qui donne un concert au "Windsor Hall", ce soir, a passé par des péripéties excitantes, au cours de son dernier voyage. Le commandant d'un sous-marin allemand voulait torpiller le vapeur norvégien à bord duquel elle se trouvait et aurait mis son dessein à exécution, sans l'arrivée opportune d'une canonnière norvégienne.

Causant avec des journalistes, Kathleen Parlow a exprimé le regret que les artistes croient devoir prendre des noms d'emprunt, car les autres artistes qui ne font pas de même sont quelquefois critiqués. Elle n'a jamais pu se résoudre cependant à abandonner son véritable nom. Mlle Parlow est accompagnée de sa mère. Elle jouera, ce soir, sur son fameux violon "Guarnerius".

FEU M. RAOUL DUBUC

Nous avons le regret d'annoncer la mort de M. Raoul Dubuc, survenue, samedi après-midi à la de-

Feu RAOUL DUBUC

meure de ses parents, après une longue maladie supportée avec résignation. Le défunt âgé de 19 ans et 9 mois, était fils de M. Anthime Dubuc, de la paroisse Saint-Zotique. Il faisait partie du Cercle paroissial des jeunes gens et était membre de la fanfare.

FEU MADAME VERNER

Madame Louis Verner (née Marie Guérin) est décédée ce matin (10 janvier) à l'âge de 65 ans. C'est une mère de famille dans le sens le plus chrétien du mot qui vient de disparaître. Elle laisse pour la pleurer: le Dr Louis Verner, son époux, le Dr Ludovic, l'abbé Josaphat, Mademoiselle Blandine, Madame Germain Lefebvre (Maria), Louis Philippe, ses enfants.

FAMILLE DE SOLDATS

(Du correspondant de la PRESSE)

Québec, 10.—Parmi les officiers du 167ème bataillon que le lieutenant-colonel Readman est à recruter, il y a M. L. Alexandre Plante. Ils sont maintenant trois frères sous les armes, le capitaine Lucien Plante, du 22ème, MM. Léonce Plante et Alexandre Plante.

L'ECHIQUIER D'ALLEMAGNE EN DESARROI

Le trésorier impérial recherche anxieusement de nouvelles ressources pour la guerre.

VIVES PROTESTATIONS

Berlin, 10. — Aucun renseignement concernant la nature des nouveaux impôts et le montant qu'il faut réaliser n'est encore connu, depuis que le docteur Karl Helferich, secrétaire de la trésorerie impériale, a annoncé que de nouveaux impôts seraient nécessaires pour rétablir l'assiette du budget ordinaire de l'empire allemand. Le ministère lui-même n'a probablement pas encore résolu le problème.

Il avait été question de recourir à l'impôt direct; les deux plus importants états de la confédération germanique après la Prusse, la Bavière et la Saxe, ont immédiatement protesté, parce que ce genre d'impôt est réservé aux états particuliers, d'après le pacte fédéral.

D'autres expédients ont été proposés : on voudrait que les états levassent eux-mêmes les impôts, pour les verser au trésor fédéral. On propose aussi un monopole d'état de certaines industries ou de la vente de certains produits par le gouvernement impérial. La proposition de frapper les télégrammes d'un impôt provoque beaucoup d'opposition de la part des journaux, déjà gravement atteints par la guerre.

Le service de lintérêt sur les trois emprunts de guerre déjà souscrits, à 5 pour cent, sélève à 1,500,000,000 de marks annuellement. Cette somme comprend aussi lintérêt sur les bons du trésor.

Le "Tageblatt" dit que le ministre des finances de la Bavière, von Breuning, déclare que les états fédérés seraient ruinés si le gouvernement impérial s'arrogeait le droit de lever des impôts directs.

Mondanités

(Du corr. régulier de la PRESSE)

Ottawa, 10. — Le docteur J.-L. Chabot, député d'Ottawa, a épousé vendredi soir Mlle Brunelle, fille de M. Brunelle, employé aux archives fédérales. Les nouveaux époux sont partis pour un voyage aux Bermudes.

NOUVELLES OUVRIERES

Le comité central du parti ouvrier a tenu sa séance régulière, hier matin, au Temple du Travail. M. Alphétius Mathieu, président, était au fauteuil. Après l'expédition des affaires de routine, M. D. Lanouette, délégué du club ouvrier de la ville de Verdun, annonça que le conseil de cette municipalité, à la demande du club ouvrier, avait inscrit en tête des amendements à sa charte, qu'il se dispose à soumettre à la prochaine Législature, l'abolition de la qualification foncière. Sur proposition de M. Jos. Wall, il a été décidé que les délégués du parti ouvrier, quand ils iront à Québec, rencontrer les ministres, appuieront cette demande du conseil municipal et des ouvriers de Verdun.

M. Wilfrid Paquette, délégué du club ouvrier, Maisonneuve, demanda, au nom de son club, que le président A. Mathieu soit autorisé à appuyer, auprès des ministres provinciaux, la résolution du club ouvrier Maisonneuve, s'opposant au projet d'annexion de cette municipalité à celle de Montréal. Personnellement, M. Mathieu acceptait cette mission, mais il rencontra une forte opposition dans le comité. M. Francq déclara que, pour lui, personnellement, il favorise la fusion de toutes les municipalités de l'île de Montréal en une seule, et que, par conséquent, il lui serait impossible de seconder la résolution adoptée par le club ouvrier de Maisonneuve. Après une courte mais vive passe d'armes, M. W. Paquette retira sa demande.

M. L. M. Dupont signala aux délégués le fait que les manufacturiers de Montréal ont reçu, ces jours derniers, du bureau des statistiques d'Ottawa, une formule contenant plusieurs demandes de renseignements au sujet de leur industrie, le nombre des ouvriers employés et les salaires payés, etc. "De plus, ajouta M. Dupont, les ouvriers ont reçu des formules à peu près identiques.

Il se demande si les ouvriers sont tenus d'y répondre. M. Lynch déclara que le département du travail adresse chaque année ces demandes de renseignements aux officiers des unions ouvrières. M. Verville, M. P., déclara qu'il n'avait pas encore entendu parler de ces demandes aux ouvriers. Finalement, il fut décidé de soumettre la question au conseil des métiers et du travail. M. Alphonse Verville entretient ensuite le comité de certains projets que le gouvernement fédéral sera appelé à préstnter devant le Parlement, dans le but de créer des fonds de pension pour les militaires. M. Verville se demande s'il ne serait pas opportun de généraliser la question, et de demander au gouvernement l'institution de fonds de pension pour la vieillesse, pour les infirmes, et même pour le chômage. "Ce serait, certainement, dit l'orateur, un grand pas de fait, pour le solution du problème social."

* * *

Ce soir, à 8 heures, à la salle de l'Assistance Publique, coin Lagauchetière et Berri, grande conférence sociale, par le professeur Laski, de l'Université McGill, sous les auspices du Conseil des Métiers et du Travail. Tous les travailleurs sont spécialement invités à y assister. Les dames seront admises. L'entrée est absolument gratuite.

* * *

L'union professionnelle des barbiers de la province de Québec tiendra une assemblée publique, demain soir, à la salle Lebeau, pour traiter du projet de fermeture à bonne heure, lequel va être soumis à la Législature. Tous les barbiers, unionistes et non unionistes, y sont cordialement invités.

* * *

Réunions pour ce soir, 2me lundi du mois:

QUARTIERS DE LA CONSTRUCTION :

Union No 134 des charpentiers menuisiers;

Union No 1127 des employés des manufactures de portes et de châssis;

Union No 349 de la Fraternité internationale des peintres.

SALLE CORBEIL:

Union No 428 des cordonniers de la B. & S. W. U.

SALLE ALLIANCE NATIONALE:

Union internationale No 492 des électriciens (linemen).

SALLE LAVOIE:

Union nationale générale.

SALLE LEBEAU:

Club ouvrier Saint-Jean-Baptiste.

ECONOMISEZ DE $50 A $100

sur l'achat de votre piano durant ce mois chez Layton Bros., 550 rue Sainte-Catherine Ouest. r 7.10

SERVICE D'HALIFAX SUR LE C.P.R.

Le C.P.R. donne maintenant le service suivant entre Montréal et Halifax : Départ de la gare Windsor tous les jours, excepté le samedi, à 7.15 p.m. Ce train est composé de wagons-lits éclairés à l'électricité, wagon-buffet et wagons ordinaires. Au retour, un train part d'Halifax tous les jours, excepté le dimanche, arrivant à Montréal tous les jours excepté le lundi. r 54—3

AVIS A NOS ABONNES

Nous n'accusons plus réception du prix des abonnements reçus par la malle soit pas mandats, chèques, argent, etc. Pour constater si le montant de votre abonnement a été reçu vous n'avez qu'à référer aux chiffres à côté de votre nom qui indiquent si le montant que vous avez envoyé a été reçu. De plus quand vous changez de place, veuillez toujours nous indiquer votre ancienne adresse.

(La "PRESSE").

EN AVANT LA MUTUALITÉ!

Jeudi, le 6 courant, l'Alliance Nationale installait un nouveau bureau, à Rougemont, comté de Rouville, sous la présidence de M. J. E. Alfred Arnaud, assisté de M. Damase Darveau. Cette importante société se répand de plus en plus dans ce comté et il est certain qu'avec les officiers choisis dans les différentes organisations, elle ne peut qu'augmenter son influence. Les officiers suivants ont été élus : président, G. C. Frégeau; percepteur, J. A. Lussier; comité de surveillance, Art. Fontaine et D. Lamarine, et avec leur zèle et leur travail, nous verrons avant peu une organisation considérable de l'Alliance Nationale à Rougemont. Succès aux nouveaux élus! Bonne chance au nouveau bureau! Le 6 janvier, les membres du cercle Colomb No 270, situé à Roxton Falls, étaient réunis en assemblée annuelle pour procéder aux élections de leurs officiers. Les membres suivants ont été désignés pour remplir les diverses fonctions d'officiers pour l'année 1916 : président, L. Tranchemontagne; vice-président, W. H. Massé; sec-archiviste, N. A. Beauchemin; trésorier, R. Tétreau; méd.-exam., Chs. Desorcy et B. Godbout; com.-ordonnateur, O. J. Mainville; introducteur, Jos. Cusson; chapelain, A. Saint-Amour; substitut, L. C. A. Tanguay.

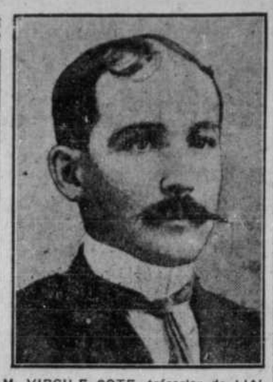

M. VIRGILE COTE, trésorier de L'Alliance Nationale, Cercle Sayabec.

Ces élections ont été faites dans un véritable esprit de confraternité et dans une harmonie parfaite. Ceci est d'un bon augure pour le succès du cercle au cours de l'année 1916.

FEU BENJAMIN FRIGON

Nous sommes au regret d'annoncer la mort de l'un de nos plus vieux concitoyens, M. Benjamin Frigon, qui s'est éteint hier, à l'âge de 77 ans, à sa résidence, 232 avenue Fairmount.

Le défunt qui était né à Montréal où il s'amassa une petite fortune comme entrepreneur-briquetier, prit une part active aux mouvements mutualistes et fut l'un des fondateurs de l'Union Saint-Joseph, notre première société mutuelle.

Libéral fervent, il secondait volontiers tous les bons mouvements dans le but d'aider à la diffusion des principes du parti.

Le 20 septembre dernier, le vénérable septuagénaire avait célébré ses noces d'or.

Lui survivent : sa femme, née Cossant (Philomène) native de St-Jean d'Iberville, et trois fils, Albert P., de Saint-Cyr ; Gonthier et Frigon, courtiers ; A. Joseph, surintendant de la division nord, pour le département de la voirie de la cité, et Hector, courtier.

Comme nos lecteurs le savent, M. Albert Frigon, l'un de ses fils, est actuellement sous traitement à l'Hôtel-Dieu, à la suite d'un accident.

VENTE A REDUCTION ANNUELLE

20% à 35%

Sur toutes nos fourrures de haute classe

Offres spéciales

Manteaux en mouton de Perse, tous les derniers styles, $115, en montant.

Manteaux en Hudson Seal, la meilleure qualité. Valeur de $150 à $175 pour **$112.50**

Etc.

Voyez nos marchandises et comparez nos prix.

NORMANDIN TURCOTTE Limitée

Successeur de O. Normandin.

257 RUE STE-CATHERINE OUEST

En face de chez Almy. X

Les enfants pleurent pour avoir le **CASTORIA DE FLETCHER**

Ne manques pas l'occasion qui vous est offerte aujourd'hui même dans les Petites Annonces de "LA PRESSE". Tout ce dont vous avez besoin y est annoncé. Profitez-en.

VIN ST-MICHEL

La mères ont besoin d'un régénérateur rapide, du sang, qui donne à l'organisme entier une vie nouvelle, par des moyens naturels.

Le Vin St-Michel est la meilleure préparation pour rétablir en peu de temps les forces des malades les plus épuisés et pour guérir les maladies de langueur et l'anémie.

Le Vin St-Michel doit se prendre à la dose d'un verre à vin avant les repas et chaque fois que le besoin s'en fait sentir. Faites-en l'essai dès aujourd'hui, vous serez agréablement surpris de la vie nouvelle qu'il vous donnera.

EN VENTE PARTOUT

Boivin, Wilson & Cie Limitées, Seuls Agents, Montréal

Eastern Drug Co., Boston, Mass. Agents pour les E.-U.

A l'Epreuve des Drogues?

S'il a déjà existé un être humain qui n'a jamais été susceptible aux drogues d'une manière ou d'une autre, on n'en a jamais entendu parler. Et cependant, malgré les avertissements de médecins réputés, beaucoup de personnes à qui le thé et le café font du tort continuent à en faire usage et introduisent dans leur organisme la drogue appelée caféine.

Les 1½ à 3 grains de cette drogue qui se trouvent généralement dans une tasse de thé ou de café, pris régulièrement, sont souvent la cause du mal de tête, de la nervosité, de l'excès de bile, du battement de cœur et de plusieurs autres malaises.

Un moyen sûr et facile de se débarrasser des malaises engendrés par le thé et le café, c'est de les abandonner tous les deux et de faire usage du

POSTUM

---le pur breuvage-aliment

Fait de blé et d'un peu de mélasse, le Postum a une délicieuse saveur, mais il ne contient ni drogue ni autre élément nuisible.

Le Postum se vend sous deux formes: le **Postum Cereal** d'origine, qu'il faut faire bouillir, et l'**Instant Postum**, qui est une poudre soluble: une cuillerée à thé dans une tasse d'eau bouillante fait un délicieux breuvage **instantanément**. Les deux sortes sont du même goût et leur coût par tasse est à peu près le même.

La meilleure santé qui résulte de l'abandon du thé et du café prouve que

"Il y a une Raison" pour POSTUM

FAIT AU CANADA. En vente chez les épiciers.

Canadian Postum Cereal Co., Ltd., Windsor, Ont. w

$150,000 DE FOURRURES

STRICTEMENT DE PREMIERE CLASSE VENDUES A SACRIFICE Nous Ecoulons la Balance de notre Stock

de gros, sans considération du prix qu'il nous a coûté pour le manufacturer.—Tout doit être vendu. Nous avons pour principe de ne jamais garder un seul article d'une saison à l'autre et NOUS AVONS BESOIN D'ARGENT pour l'achat des peaux pour la saison prochaine.

RETENEZ BIEN QUE NOS PRIX DE MANUFACTURE SONT DEJA UNE ECONOMIE DE 25% SUR LES PRIX DE GROS

et comme nous offrons nos fourrures en dessous du prix qu'elles nous ont coûté pour les manufacturer vous SAUVEZ AU MOINS 50% et même jusqu'à 65% sur les prix ordinaires du détail.

PAS UN SEUL ARTICLE NE DOIT RESTER A NOTRE ENTREPOS, ET NOS PRIX SONT FAITS EN CONSEQUENCE.

Les quelques item suivants vous donneront une idée de nos réductions :

MOUTON DE PERSE — BEAUX MANTEAUX, derniers modèles, de 40 et 45 pouces de longs.—Faits de peaux entières, luisantes, garanties ne pas être brûlées par la teinture, frisées bien égales. Ces manteaux sont doublés de belle soie brochée de première qualité. VALEURS $225 A $300, POUR **$135**

HUDSON SEAL — MANTEAUX DE 45 POUCES DE LONG. Faits de peaux les plus choisies, superbement doublés de soie. Notre prix **$75.00**

Nous avons aussi un très bel assortiment de manteaux en seal de l'Hudson garnis de martre d'Alaska, d'hermine et de renard, à un prix également réduit. VALEURS DE $120 A $140 . . . . . .

VISON CANADIEN — COLLERETTES. Les derniers styles, faites avec 22 à 26 peaux, beau vison noir, souple, bien fourni et soyeux. VALEURS DE $150 A $200 POUR **$100.00**

LABRADOR — MANCHONS pour convenir. Valeur de $90.00 pour **$45.00**

RAT MUSQUE — MANTEAUX EN RAT MUSQUE NATUREL, faits de très belles beaux de choix dans les plus nouveaux modèles. Magnifiquement finis partout. VALEURS DE $60 A $75.00. NOTRE PRIX **$37.50**

VERITABLE HERMINE ROYALE — SETS COMPLETS, comprenant beau gros manchon et tour de cou, faits de belles peaux blanches ornées de têtes et de queues—le tout strictement de la meilleure et plus belle qualité, VALEURS DE $85.00 A $100, POUR, LE SET **$50.00**

CAPOTS DE CHAT — BEAUX CAPOTS en chat sauvage de première qualité, naturel, dans toutes les grandeurs, peaux en pleine saison bien fournies et noires. Absolument garantis sur tous les rapports. Notre prix de gros $125.00. Prix de vente **$75.00**

SETS EN LOUP NOIR

Ces sets sont vendus dans tous les magasins de détail du Canada de $30.00 à $45.00. Ils sont très jolis et dureront très longtemps. Notre prix, le set . . . **$20.00**

SETS EN RENARD

Faits de magnifiques peaux entières, soyeuses et luisantes de renard de l'Alaska. Absolument tous dans les plus nouveaux modèles. Les magasins de détail demandent de $75.00 à $100.00 pour ces sets. Notre prix . . . **$45.00**

ERNEST ALBERT

MANUFACTURIER DE FOURRURES EN GROS.

270 RUE ST-PAUL OUEST.

Nous n'avons pas de succursales à Montréal. Ouvert le samedi après-midi. Tél. Main 7430.
Juste au coin de la rue Saint-François-Xavier. EUGENE GAUTHIER, gérant.

Ouvert à 8.30 a.m.

AUX GRANDS MAGASINS GOODWIN

Fermé à 6.00 p.m.

COMPLETS POUR HOMMES

Nous vous présenterons pour Mardi, 75 jolis complets en tweeds, en genre sac à 3 boutons, revers non roulés, en gris, brun, tan et mélanges, à rayures étroites et à carreaux, d'autres unies. Dans les tailles de 32 à 44. Ce sont des séries de 12.50, et ceux qui ont besoin d'un complet pour le travail de bureau, feront une bonne affaire, Mardi, l'un à . . **7.95**

---Au rez-de-chausée.

ROBES DE BAIN POUR HOMMES

Nous vendrons Mardi une vingtaine de ces belles robes de bain en tissu Terry à rayures, ainsi que quelques robes de chambre en bon Eiderdown à rayures, teinte faon. Ces articles se vendaient 6.00, 6.75, 7.00 et 8.00, mais nos séries ne sont plus complètes et nous voulons écouler ce qui nous reste; c'est donc une véritable aubaine que de pouvoir se procurer ces robes au prix vraiment réduit de la pièce. **3.98**

---Au rez-de-chaussée.

GRANDE VENTE DE BLANC A PRIX REDUITS

Taies d'oreillers unies, et à bords à ourlet, en 40, 42 et 44 pouces, l'une à: .11, .16 et 18

D'autres à ourlet à jour,

40, 42 et 44 pouces	.16
40 et 42 pouces à	.22
44 et 46 pouces à	.26
42 pouces, à	.44
45 pouces, à	.49
50 pouces, à	.53
En toile, à ourlet. En 40 pouces, la paire à . . .	1.55
Taies d'oreillers, 42 pouces, la paire à . . .	1.65
Taies d'oreillers, 42 pouces, la paire à . . .	2.00
Draps en coton, unis, 72 x 90, la paire, à . . .	1.05
Draps en coton, unis, 72 x 90, la paire, à . . .	1.35
Draps en coton, unis, 70 x 90, la paire, à . . .	1.42
Draps en coton, unis, 72 x 90, la paire, à . . .	1.55
Draps en coton, unis, 63 x 90, la paire, à . . .	1.75
Draps à ourlet à jour, 72 x 90, la paire, à . . .	2.24
Draps à ourlet à jour, 63 x 90, la paire, à . . .	2.44
Draps à ourlet à jour, 72 x 90, la paire, à . . .	2.94
Draps à ourlet à jour, 72 x 99, la paire, à . . .	3.44
Draps à ourlet à jour, 81 x 99, la paire, à . . .	3.84
Draps à ourlet à jour, 90 x 108, la paire, à . . .	4.24

DOUILLETTES. Réduction spéciale de 33⅓% sur toutes les douillettes pour bébés, étant dépareillées et légèrement défraichies, marquées de 2.50 à 4.50. Ainsi que pour les douillettes pour lit double, légèrement souillées, et marquées de 9.50 à 19.00. Toutes au rabais de 33⅓%

—Au rez-de-chaussée.

TISSUS LAVABLES

Nous profitons de notre vente de blanc pour attirer tout spécialement votre attention sur le choix considérable que vous trouverez à notre rayon de tissus lavables.

Mardi nous vous présenterons:

Guingans, nouveau tissu pour le printemps; ne peut être surpassé quant à sa durabilité. Et faisant d'élégantes robes d'intérieur, des tabliers, des robes d'enfants, etc. Bel assortiment de dessins et couleurs. Marqués de .10 à .12½. Mardi, la verge . . . . . **.07½**

Au premier.

GANTS POUR DAMES

Voici une bonne nouvelle pour les dames.

Notre rayon de Ganterie mettra en vente 200 paires de gants en chevreau pour **.49** la paire.

Ces gants proviennent du surplus de notre assortiment régulier à 1.00 dans les couleurs: gris, noir, bleu marine et vert et comportent toutes les pointures jusqu'à 6. . . . . La paire . . . . **.49**

---Au rez-de-chaussée.

BRACELETS DE L'AMITIE

On a qualifié ces Bijoux "Bracelets d'Amitié" parce que pour en posséder un, plusieurs amis doivent avoir contribué à sa formation; c'est l'amitié qui sert de base au don et à l'échange des différents chaînons qui forment ce bracelet.—On commence par un chaînon et les suivants sont aisément ajoutés.—On peut également à très peu de frais transformer ce bracelet en un bracelet pour la montre. Les chaînons sont en argent contrôlé ou en or plaqué de haute qualité et notre gravur se fera un plaisir d'y graver telle initiale que vous désirerez en moins de temps qu'il nous a fallu pour vous donner l'explication ci-dessus.

Prix du chaînon y compris la gravure . . **.25**

—Rayon de la Bijouterie—au rez-de-chaussée.

ETOFFES A MANTEAUX

Grand assortiment de séries dépareillées d'étoffes pour manteaux d'hiver, marquées de 1.50 à 3.50, que nous solderons mardi, la verge, à . **.98**

Pas de commandes C. O. D.

Au premier.

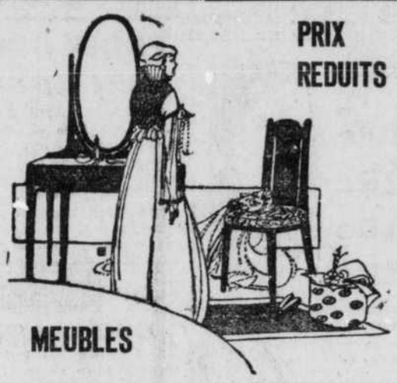

PRIX REDUITS

MEUBLES

Nous ferons mardi la vente de séries dépareillées de Meubles. Toutes ces séries seront vendues à très bas prix, car nous voulons les solder. Et comme il n'y a qu'une ou deux pièces d'un genre, nous croyons émettre une bonne idée en vous disant de venir de bonne heure. Voyez la liste de ces articles:

Porte-chapeaux, pour passage, en chêne fini ciré, de 27.50, pour	17.00
Porte-chapeaux, imitation chêne sur quartier, de 13.50 p.	9.00
Combinaison porte-chapeaux et porte-parapluies de 14.50, pour	8.75
Lit de cuivre, pleine grandeur, piliers carrés, de 105.00, pour	65.00
Deux lits de cuivre simples, piliers carrés, de 47.98 pour	25.00
Table à ouvrage, en osier, fini naturel, de 25.00 pour . .	10.00
Cabinets de musique, en acajou, avec sept tiroirs, de 28.00 pour	14.00
Fauteuil en chêne fini ciré, siège à ressorts, couvert d'une bonne qualité de cuir ainsi que le dossier, de 20.75, pour	15.00
Cabinets de musique en acajou, de 27.00 pour . . .	16.00
Divan en acajou, tapissé en soie, de 19.50 pour . .	14.50
Fauteuil en chêne masif, à sièges et dossiers tapissés de cuir véritable, de 26.50 pour	17.50
Garde-robe en chêne fini verni, de 29.50 pour . .	18.00
Pupitres en acajou, de 11.50 pour	7.25
Cabinet de musique, en acajou de 18.75 pour . . .	12.00
Chesterfield, recouvert de cuir, de 196.00, pour . .	125.00
Porte-parapluies en acajou, de 6.40 pour	3.25
Chaise recouverte de cuir Maroquin, de 102.00 pour	75.00
Armoire à porcelaine, en chêne, de 43.50 pour . .	35.00

—Au deuxième étage.

Ouvert de 8.30 a.m. à 6 p.m.

Goodwin's LIMITED

MANTEAUX POUR DAMES

Nous ferons Mardi une vente à prix réduits de notre stock entier de Manteaux en étoffe pour dames. Manteaux de matinée, de sport, de voyage, etc., et même des Manteaux de soirée. En toutes les étoffes à la mode. En toutes tailles pour dames et demoiselles.

Ceux marqués de 10.75 à 15.00 seront l'un à **6.98**

Ceux marqués de 12.75 à 19.75 seront l'un à **10.98**

Ceux marqués de 22.75 à 200.00 seront réduits de **20%**.

MANTEAUX EN FOURRURES

Voici les 3 dernières créations:

MANTEAU en phoque d'Hudson avec col d'hermine, longueur 45 pouces, genre large, doublé popeline hélio, brocart de fantaisie. Réduit de 157.50 à **142.50**

MANTEAU en phoque d'Hudson, avec col détachable, longueur au dos: 42 pouces, doublé popeline bleue, brocart de fantaisie. Réduit de 123.75 à **112.00**

MANTEAU en phoque d'Hudson uni, 38 pouces de long, ceinture, genre large, doublé brocart de soie Tango. Réduit de 135.00 à . **122.50**

---Au premier.

PLATS A FROMAGE

En terre anglaise, grandeurs et dessins assortis, la pièce . . . . . **.50**

JARDINIERES

Jardinières en Majolique, couleurs variées et belles formes.

De 6 pouces, marquées .65. Mardi, l'une . . **.49**

De 7 pouces, marquées .75. Mardi, l'une . . **.59**

De 8 pouces, marquées .98. Mardi, l'une . . **.69**

De 9 pouces, marquées 1.25. Mardi, l'une . . **.98**

De 10 pouces, marquées 1.50. Mardi. **1.19**

SERVICES DE CUISINE

En terre cuite de Guernsey, extérieur brun avec intérieur blanc. Comportant une casserole à couvercle, 2 bols, 6 petits pots à oeufs au lait et 1 livre de cuisine. De 1.49. Mardi **1.19**

JARRES A EPICES

En terre cuite, de Guernsey, dehors brun, intérieur blanc. Forme tonneau avec lettres noires. Portant les inscriptions "Tea", Coffee, Rice, Spice, etc.

5 oz. de .25 pour mardi . . . . . **.19**

2 pintes, .55 pour mardi . . . . . **.39**

3½ pintes, .75, pour mardi . . . . . **.49**

—Au sous-sol.

LA CAMPAGNE MUNICIPALE A OUTREMONT

Elle se poursuit très active pour la mairie.—Les deux assemblées de samedi soir.

MM. BEAUBIEN ET LAMOTHE

Samedi soir, les deux candidats à la mairie, dans Outremont, ont tenu de grandes assemblées et ont expliqué leur programme. Les amis de Mtre J. C. Lamothe, C.R., se sont réunis à l'Ecole Querbes où environ 150 votants ont suivi avec intérêt les discours qui ont été prononcés par MM. J. A. Nadeau, N.P., J. C. Lamothe, C.R., J. O. Lacroix, C.R., J. P. L. Bérubé et A. Beaudry, C.R.

M. Nadeau a fait une courte analyse du programme de M. Beaubien et déclaré que les quatre articles qu'il contient, sont des choses déjà en pratique, non seulement dans Outremont, mais dans toutes les municipalités de la province. L'orateur donne ensuite les articles du programme de Mtre Lamothe et fait ressortir tout le nouveau qu'il contient. Il attaque ensuite l'administration actuelle et mentionne entre autre choses, les questions de l'expropriation du terrain des Soeurs du Sacré-Coeur, sur le Chemin Sainte-Catherine; du renouvellement de la franchise de la Montreal Water & Power; de la construction de la rue Springrove; et, de l'imposition des taxes sur la propriété Beaubien.

Mtre J. C. Lamothe a été l'orateur suivant. Il a surtout expliqué son programme et mentionné les principales améliorations qu'il amènera dans la ville d'Outremont. Il compte sur l'indépendance des citoyens pour nommer au conseil, des hommes comme le Dr Ar. Marsolais et M. E.Gauthier, qui dépensent leur énergie pour l'intérêt général et non pas pour favoriser simplement leur famille et quelques autres.

* * *

A la même heure, samedi soir, le maire Joseph Beaubien tenait aussi une assemblée de comité, rue Bernard, où une centaine d'électeurs s'étaient réunis pour supporter sa candidature. M. Beaubien n'a dit que quelques mots dans les deux langues, puis, M. Arthur Corbin, échevin, a refuté certaines accusations portées contre M. Beaubien par ses adversaires dans la presente lutte. Quant à la vente des obligations par la Banque Royale, il affirme que cette institution a reçu instruction de les vendre, non pas de M. Beaubien, mais du conseil même. Une erreur de la sténographe du gérant de la banque aurait causé un certain malentendu. Pour le tuyau alimentant le réservoir de la propriété Beaubien, et passant par la rue Springrove, M. Corbin déclare que cette conduite existait il y a vingt ans, alors qu'il n'était pas question d'ouvrir cette rue, et il affirme que les employés de la corporation ne l'ont que simplement réinstallée.

MM. Georges A. McNamee, John Gray, Jean-Baptiste Rolland et W. G. Stuart, ont aussi adressé la parole, pour supporter la candidature de M. Beaubien.

Ce soir, à l'école Strathcona, sur le Chemin Sainte-Catherine, le maire Beaubien tiendra une grande assemblée à laquelle il a invité ses adversaires.

HOPITAL GENERAL DE LAVAL

Elle serait digne des hommes illustres dont Plutarque a raconté la vie, cette parole d'un vieux paysan français, qui, apportant à la mairie toute sa fortune—une trentaine de mille francs—partit en disant: "Ils m'ont tué mon fils, je vous apporte tout."

Cette parole nous revient à la pensée, quand nous songeons à l'oeuvre de l'hôpital général Laval, en faveur de laquelle la Commission nous demande de souscrire. Les membres de la Commission ne s'adressent pas à nous toutefois pour venger les morts, mais pour secourir les blessés canadiens-français qui tomberont sur la route de gloire.

Les parents qui ont déjà un fils, un frère, un mari de blessé à la guerre, comprendront la beauté de l'oeuvre de l'hôpital général Laval: Ils ont déjà donné leur souscription de sang, bien plus onéreuse que l'autre, libre à eux de verser encore une aumône d'argent s'ils le peuvent, pour les compagnons de leur fils blessé dans de engagements subséquents; mais la demande s'adresse surtout à ceux qui n'ont pas fait le sacrifice d'une amitié, à ceux dont la famille est encore au complet, et qui peuvent prendre une petite somme sur leurs revenus pour la mettre au service d'une excellente cause. Toutes les souscriptions seront reçues avec plaisir, les grosses comme les petites.

"La seule chose qui trouve sa satisfaction et sa récompense, c'est le dévouement."

Cette parole de Fustel de Coulanges s'applique bien ici et nos compatriotes ne perdront pas l'occasion de se dévouer pour les chers blessés du front et avec leur générosité habituelle,—qualité qui leur vient de France,—ils souscriront pour ces Canadiens-Français, qui n'ont pas craint de se dévouer jusqu'à risquer leur vie pour nous.

Ceux qui auront la bonne pensée de répondre à la demande de la Commission de l'hôpital militaire Laval peuvent adresser leur offrande au docteur Joseph Gauvreau, secrétaire de la Commission, 30 rue Saint-Jacques, qui leur adressera immédiatement un reçu au nom des blessés heureux et de la Patrie reconnaissante.

INAUGURATION DES ORGUES A SHAWINIGAN

A l'occasion de l'inauguration des nouvelles orgues, un grand concert sacré a été donné, mardi dernier, en l'église Saint-Bernard, de Shawinigan Falls. Mlle Victoria Cartier, l'artiste bien connue, avait été invitée pour la circonstance, et elle sut mettre en valeur les ressources du nouvel instrument avec toute l'habileté dont elle est coutumière.

Des intermèdes vocaux furent donnés par Mlle Graziella Dumaine, et MM. O. Beaudet, H. Beaudet et G. Audet, aussi par la Chorale Saint-Bernard et les élèves des Soeurs, sous la direction du Rév. Frère Félix, le tout accompagné par Mlle Jeanne Giguère.

L'église Saint-Bernard remarquable par le bon goût de son architecture et de ses décorations a été érigée sous la direction du digne curé, M. l'abbé Brousseau.

Le Goût du Travail

dépend beaucoup de la santé, et la santé dépend beaucoup de la nourriture que nous mangeons. Une nourriture qui répare les pertes quotidiennes du corps et du cerveau est une nourriture qui nous tient en bon état.

LA NOURRITURE

Grape-Nuts

faite de blé entier et d'orge maltée, fournit tous les riches éléments nutritifs des grains naturels, y compris les importants sels minéraux qui font si souvent défaut dans beaucoup d'aliments et qui sont essentiels à la reconstitution et la sustentation du cerveau, des nerfs et des muscles.

Grape-Nuts avec de la crème ou du bon lait fournit une nourriture saine et bien contrebalancée, amène des jours heureux et prospères.

"Il y a une Raison"

Faite au Canada

Canadian Postum Cereal Co., Ltd., Windsor, Ont.

TRIBUNE LIBRE

A PROPOS DU PROLONGEMENT DU PARLEMENT

Le sénateur H. J. Cloran nous communique la lettre ouverte suivante, au sujet du délai à accorder au gouvernement actuel:

Monsieur le rédacteur,

Monsieur,

"Au sujet du prolongement du délai du Parlement actuel à accorder à notre gouvernement actuel, ne serait-il pas opportun, auparavant, de signaler certaines dispositions qu'on devrait incorporer dans la loi, qui sera soumise par le gouvernement, à l'effet de prolonger le terme du parlement.

"En premier lieu, cette loi de prolongement ne peut être adoptée par le parlement qu'avec le bon vouloir de la loyale opposition libérale de Sa Majesté.

"En second lieu, cette loi pour l'extension du terme du parlement ne doit, en aucune manière, impliquer le sacrifice de quelque droit, pouvoir, liberté ou privilège inhérents au sentiment libéral du peuple canadien.

"Et, la raison en est, que le gouvernement actuel demeurera au pouvoir, sans la sanction de l'électorat, mais simplement par le consentement d'une opposition moribonde à un gouvernement moribond, tous deux, étant sous la pression de conditions créées par la guerre actuelle.

"Qu'on me permette donc de suggérer que pendant l'extension de durée du parlement, le gouvernement actuel n'aura pas le droit, ni le pouvoir: d'abord de faire des nominations au sénat du Canada, pour remplir les vacances qui peuvent survenir pendant cette extension de temps.

"En second lieu, il n'aura pas non plus ni le pouvoir de remplir un poste exécutif ou administratif, devenu vacant pendant ce temps: il ne pourra remplir ces vacances que par des nominations temporaires ou sujettes à bon plaisir et qui pourront toutes être ratifiées ou annulées, par le prochain gouvernement qui viendra au pouvoir.

"On ne devra, non plus, passer des contrats pour des travaux publics ou autres, d'une nature permanente, sans que ces contrats ne soient sujets à ratification ou à annulation par le prochain gouvernement qui viendra au pouvoir.

"Pendant l'extension de temps, le gouvernement aura seulement le pouvoir de vaquer aux affaires de routine de l'administration publique.

"Enfin, une élection générale fédérale des représentants à la Chambre des Communes du Canada devra avoir lieu dans les soixante jours après la fin de la guerre.

"Je considère ces conditions nécessaires pour l'électorat du Canada, comme sauvegarde de ses droits futurs, attendu que personne ne peut dire quand cette guerre finira, ni, par conséquent, combien de temps le présent gouvernement conservateur demeurera au pouvoir.

(Signé) H. J. CLORAN.

FAIBLE A LA SUITE DE LA GRIPPE

Une Missionnaire Nationale dit comment elle recouvra ses forces.

"Je suis Missionnaire Nationale, j'étais faible et épuisée à la suite d'une grave attaque de grippe. J'avais des maux de tête, des indigestions et des douleurs à la poitrine, et j'étais constamment fatiguée. Une amie me demanda d'essayer Vinol et le résultat en est que je suis débarrassée de ces maux; je me sens bien et forte et capable de faire mon ouvrage." Mme Hattie Johnson, Towanda, Pe.

Si Vinol ramena si bien à la santé Mme Johnson, c'est parce que c'est un remède constitutionnel contenant du peptonate de fer pour enrichir et revivifier le sang, les propriétés nourrissantes de la peptone de bœuf et les extraits médicinaux curatifs de foies de morue frais et sains; le tout combiné dans un délicieux tonique du pays, sans huile.

Nous désirons que toutes les personnes de Montréal qui se sentent faibles, épuisées et languissantes essayent notre Vinol d'après notre garantie de remettre l'argent s'il ne leur fait pas de bien. Lecours & Lanctôt, pharmaciens; Lanctôt & Brault, R. H. Bryson. Vinol est en vente dans toutes les pharmacies de Montréal où se trouve l'enseigne de l'agence Vinol.

LE PAIN

L'aliment qui satisfait les appétits, qui fait les corps robustes et des cerveaux actifs. Achetez toujours le meilleur.

Pain Cream-Crust | Pain Dutch
Pain Milkmaid | Gros Pain Dutch

DE HARRISON

Parce que "Nous en maintenons la Qualité."
Demandez-les à votre épicier ou téléphonez Mount 386-392.

EAU PURGATIVE RIGA

Guérit la Constipation Habituelle

Ne cause ni coliques, ni irritation, purge sans vous déranger de vos occupations. Devrait se trouver dans toutes les familles. En vente partout.

LA SOCIETE DES EAUX PURGATIVES RIGA, MONTREAL.
Dr ED. MORIN, Cie, Ltée, Pharmaciens en gros.
Dépositaires pour la Ville de Québec et le District.

18-1.n

Le Glyc-thym-al

(Ste-Marie)

Le meilleur désinfectant des muqueuses et le guérisseur de toutes les affections de la bouche et du nez. 15c, 25c, 50c et $1.00 la bouteille.

Distributeur: PHARMACIE STE-MARIE, 447 ave Church, Verdun.

275-1.s-n

Soignez Vos Cheveux

Avec le savon et l'Onguent Cuticura. Ils nettoient le cuir chevelu, chassent les pellicules et amènent la santé des cheveux. Echantillon de chacun gratis, avec brochurette de 32 pages traitant de la peau. Adressez "Cuticura", Boston, U.S.A.

MORT D'UN ANCIEN SOLDAT DU PAPE

(Spécial à la PRESSE)

Rimouski, 10.—Johnny LePage, ancien zouave pontifical vient de s'éteindre à Rimouski à l'âge de 67 ans. Il était un des rares survivants de ces généreux soldats qui prirent part à la défense de Rome avant la reddition de cette ville aux troupes de Victor-Emmanuel en septembre 1870 et pendant 6 mois il fut détenu prisonnier de guerre dans les camps de détention italiens. Il était l'oncle d'Ernest et de Raoul LePage, de Montréal, du 22ème régiment Canadien-Français actuellement sur la ligne de feu en France et de Roméo LePage qui mourut aux îles Philippines combattant comme volontaire dans l'armée des Etats-Unis lors de la guerre Hispano-Américaine.

Une femme et deux filles lui survivent."

CASTORIA

Pour Bébés et Enfants

EN USAGE DEPUIS AU DELA DE 30 ANS

Porte Toujours La Signature de Chas. H. Fletcher

LA MODE PRATIQUE

Les patrons de la "Presse" sont les seuls qui suivent rigoureusement la mode. Leur emploi simple et économique satisfait les plus élégantes.

3934.—Matinée de 30 à 40 pouces de buste. Prix du patron 15 cents. Matériaux: 2 1-8 verges en 42 pour 36 de buste.

Voici le coupon qui doit être rempli avant d'être retourné au DEPARTEMENT DES PATRONS DE LA "PRESSE", Montréal.

COUPON Dépt. des PATRONS

3934

Nom.

Adresse.

Ville ou Comté.

Buste

Pour fillettes ou enfants, mentionnez l'âge seulement.

Envoyez ce coupon, après que vous l'aurez rempli, au DEPARTEMENT DES PATRONS, à la "PRESSE", avec 10 cents, soit en timbres, soit en argent, et le patron ci-dessus vous sera envoyé quelques jours après.

PROMPT SOULAGEMENT AUX EFFORTS ET ENTORSES--MERVEILLEUX SOULAGEMENT EN UNE HEURE

Les rares extraits d'herbes et de racines contenus dans ce liniment lui donnent un pouvoir merveilleux.

Frictionnez-vous avec Nerviline.

Vous serez surpris de la prompte action de "Nerviline" dans le soulagement de la douleur. Son efficacité est due à sa remarquable propriété pénétrante — elle va profondément jusqu'à la racine du mal. Nerviline est plus forte, plusieurs fois plus forte que les liniments ordinaires, et puis elle n'est pas graisseuse, n'a aucune senteur mauvaise ou désagréable. Chaque goutte appliquée pénètre, soulage et guérit.

Vous ne sauriez croire comment elle soulage un effort, comment elle chasse la douleur, comment elle guérit une meurtrissure. Des milliers de personnes disent qu'il n'y a pas de liniments la moitié aussi utiles à la maison. Et cela doit être vrai, car Nerviline est un remède sûr—vous pouvez même en frictionner un enfant avec de bons résultats.

Ayez Nerviline à votre portée, c'est une panacée contre les douleurs et les maux ordinaires, dans toute famille. Une bouteille réduira la note du médecin, et vous pouvez vous y fier pour guérir le rhumatisme, la névralgie, le lumbago, la sciatique, le mal de dents, la pleurésie, les entorses, les enflures. Partout où il y a une douleur, frictionnez avec Nerviline, elle vous guérira toujours.

La grande bouteille de famille à 50c est beaucoup plus profitable. Bouteille d'essai, 25c. Chez tous les marchands, ou directement de Catarrhozone Co., Kingston, Canada, w

DUPUIS FRERES, Limitée. DUPUIS FRERES, Limitée. DUPUIS FRERES, Limitée. DUPUIS FRERES, Limitée. DUPUIS FRERES, Limitée.

JANVIER - LE MOIS DES GRANDES REDUCTIONS

Vente Extraordinaire de Rideaux et Draperies

1,000 paires de RIDEAUX en tulle Nottingham, blanc ou crème, avec bordure, bien finis et grand choix de superbes patrons, divisés en cinq lots pour en faciliter le choix.

LOT 1. RIDEAUX BLANCS de 60 pouces, x 3 verges. Valeur de $1.25 pour **89c**

LOT 2 RIDEAUX BLANCS de 54 pouces x 3½ verges. Valeur de $1.75 pour **$1.39**

LOT 3. RIDEAUX BLANCS de 54 pouces x 3½ verges. Valeur de $2.00 pour **$1.69**

LOT 4.—RIDEAUX BLANCS en crème, de 54 pouces x 3½ verges. Valeur de $2.50 pour **$1.95**

LOT 5. RIDEAUX BLANCS ou crème de 54 pouces x 3½ verges. Valeur de $3.00 pour **$2.29**

100 PAIRES DE RIDEAUX en riche point suisse, magnifiques dessins en brodé ou appliqué, très bien finis et durables, en blanc et crème, grandeur 60 pouces x 3½ verges. Valeur de $12.00 la paire, pour **$9.49**

50 PAIRES DE RIDEAUX EN MARQUISETTE, fond uni avec dentelle et entre-deux, jolis patrons de la dernière nouveauté en blanc et écru, grandeur 48 pouces x 3 verges. Valeur de $6.00 la paire pour . **$4.89**

500 ECHANTILLONS DE RIDEAUX en tulle Nottingham blanc, crème ou écru. Valeur de 50c pour, le coupon **39c**

Occasions Intéressantes en Couvertures de Plancher

TAPIS DE PORTE

200 TAPIS DE PORTE EN VELOURS WILTON, choix de dessins et couleurs.

12 x 32 pouces. Qualité de 70c pour . **59c**

18 x 40 pcs. Qualité de $1.25 pour . . **79c**

185 CARPETTES DE SOFAS, EN VELOURS WILTON, différents coloris, 24 x 54 pouces. Qualité de $2.25 pour **$1.49**

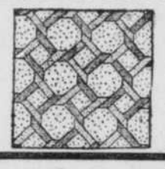

COINS DE RIDEAUX en tulle brodé blanc ou crème, 54 x 54. Très spécial à **59c**

PRELARTS ET LINOLEUMS

2,000 pièces dans un assortiment choisi et varié de dessins et couleurs.

Qualité de 40c la verge carrée pour . . **33c**

Qualité de 50c la verge carrée, pour. **37c**

Qualité de 60c la verge carrée p. **49c**

Qualité de 70c la verge carrée p. **59c**

COSTUMES

de $15.00, $16,00 et $18.00 pour

$6.49

Tous doublés de satin. Grandeurs pour dames et demoiselles. Les styles les plus nouveaux. En marine, noir, gris, brun. Nous n'avons jamais offert de telles valeurs à aussi bas prix. Les tissus sont les cheviote, serge, whipcord et tweed mélangé.

6.49

Mardi Matin, Tant que le Lot Durera

BLOUSES DE SOIE. REG. $2.50, $3.00 ET $3.50 POUR 99c

Seulement 10 doz. de blouses de soie, collet haut ou bas, manches longues. En taffetas, duchesse, paillette et crêpe de Chine. Grandeurs assorties. Pour écouler à **99c**

Prix d'Ecoulement Marqués sur les Chapeaux pour Dames et Enfants

CHAPEAUX GARNIS, velours rouge et corail, genre poke, très jolis styles, garnis de fleurs et fourrure, d'autres drapés. Prix **$2.98**

BONNETS DE BOUDOIR, tulle fantaisie et crêpé, garnis de dentelle et ruban. Prix . . . **25c**

BONNETTES POUR ENFANTS, caracul blanc, bonne pesanteur pour l'hiver, garnis de dentelle plissée. Prix . . . **39c**

BONNETTES POUR ENFANTS, en peluche, soie et caracul blanc. Très jolis styles. Garnies de ruban et dentelle plissée. Grandeurs 1 à 3 ans. **79c**

Mardi Matin

TANT QUE LE LOT DURERA

BONNETTES POUR ENFANTS, en velours cordé ou uni, caracul et soie, en noir et blanc. Rég. 39c à 59c pour **12½c**

Occasions Merveilleuses en Kimonos et Sous-Vêtements Tricotés pour Dames Offertes pour la Vente de Demain

LONGS KIMONOS POUR DAMES, qualité pesante, dessins fantaisie, bonne flanellette, genre empire ou ample, avec bordure de satiné. Rég. $1.50 pour **98c**

ROBES DE NUIT EN FLANELLETTE BLANCHE POUR DAMES, encolure haute, attachant en avant, manches longues. Rég. $1.25 à $1.39, pour **98c**

CAMISOLES DE COTON POUR DAMES, envers laineux, manches longues. Rég. 33c, pour **25c**

CAMISOLES DE COTON POUR DAMES, encolure haute, attachant en avant, manches longues. Rég. 49c pour **39c**

CAMISOLES LAINE NATURELLE POUR DAMES, encolure haute, manches longues. Pantalons pour appareiller. Rég. $1.25 pour . **98c**

MARDI MATIN, TANT QUE LE LOT DURERA

CORSETS POUR DAMES, bon coutil, buste moyen, jarretelles à même. Rég. 75c pour **39c**

Les Boutons et Cahiers de Bonhomme Noel

portant les numéros 35, 128, 804, 1009, 1144, 1204, 1331, 1438, 2463, 2/17, 3143, 3974, seront échangés contre un superbe cadeau en les remportant à notre Bureau des Annonces, le jour, entre 4 et 5 p.m.

Surveillez bien nos annonces pour les autres numéros qui seront rappelés.

Lundi matin tant qu'il y en aura

TUQUES A TRICOT ALVEOLE, pour enfants, en blanc, noir, marine. Rég. 26c pour . . . **11c**

Mardi Matin, tant qu'il y en Aura

COTON ABSORBANT, 1 lb. Valeur de 50c. . . . **27c**
Spécial . . . . .
Pas plus de 2 lbs au même client

MARDI, DE 8.30 A 9.30 HRS A.M.

SAVON DE CASTILLE, 100% pur. Val. de 15c la lb. Spécial, 3 lbs. . **25c**
Avec une commande seulement
Pas plus de 3 lbs au même client

TROIS OCCASIONS EN BRODERIE

BRODERIE ENTOITE ET ENTRE-DEUX, sur linon et mousseline. Rég. 7c et 10c pour **5c**

BRODERIE, sur linon et mousseline, largeur de 6 pouces, qualité parfaite. Rég. 12c et 15c pour **9c**

BRODERIE, 18 pouces, pour cache-corset, volants de jupons, qualité fine et parfaite. Rég. 35c et 40c pour **29c**

Mardi Matin, Tant que le Lot Durera

BAS LAINE POUR DAMES ET ENFANTS, en rouge, bleu pâle et noir. Rég. 35c à 50c pour **29c**

Menus Articles

DES FANTAISIE, 2 par boîte. Spécial, la boîte 5c

CROCHETS EN OS, toutes grosseurs. Spécial, 3 pour 5c

MARQUEURS DE JUPES, pliants, avec craie. Spécial 15c

SUPPORTS POUR COLLETS, celluloïde, toutes hauteurs Spécial, 3 cartes pour 5c

GALON A MESURER, roulettes en acier. Spécial.. 5c

DES EN ACIFR et celluloïde. Spécial, 2 pour. . 5c

BOUTONS D'ECAILLE, 2 et 4 trous. Valeurs extra, 2 pour. 5c

GALON EN PETITES PIECES, toutes largeurs. Spécial, 12 pour. 9c

UNE VENTE DE COTONS BLANCS QUI OFFRE DES AVANTAGES D'ECONOMIE REMARQUABLES

COTON CANADIEN BLANCHI, 36 pcs., fini toile, qualité pesante. Val. de 12½c pour . . **8½c**

DRAPS, COTON non blanchi, fabrication anglaise, grande dimension pour lit double, texture unie. Valeur de $2.00 la paire pour **$1.25**

DRAPS COTON BLANCHI, fabrication canadienne, dimension pour lit double, fini toile. Valeurs de $2.00 et $2.25 pour **$1.39**

TAIES D'OREILLERS COTON, bord ourlé à jours, largeurs: 40, 42 et 44 pcs. Val. de 35c pour **25c**

VALEUR EXTRA

5,000 VERGES DE NANSOUK BLANC, 36 pcs., qualité souple. Val. de 18c pour **9½c**

MARDI, DE 8.30 A 9.30 HRS A.M.

TAIES D'OREILLERS COTON ANGLAIS, bonne grande largeur. Valeur de 15c pour . . **8½c**

MARDI, DE 9.30 A 10.30 HRS A.M.

COUVERTURES DE FLANELLETTE, 12/4, fabrication canadienne, bordure rose ou bleue. Valeur de $2.25 la paire. Chaque couverture **79c**

VALEUR EXCEPTIONNELLE POUR DEMAIN, TANT QUE LES LOTS DURERONT.

FLANELLETTE RAYEE FANTAISIE, fabrication anglaise, qualité souple, pour blouses, kimonos, etc. Valeur de 25c la verge pour **10½c**

MARDI, LA GRANDE VENTE DE VELOURS UNI, PELUCHE CORDEE, VELOURS BROCHE, SE CONTINUERA

900 VGS. DE VELOURS COUCHE UNI ET PANNE, grand choix de couleurs. Val. de $1.00 et $1.25, pour. **23c**

550 VGS. DE VELOURS BROCHE, beau choix de dessins mofrés, choix de nuances. Val. de $1.75 pour. . . **98c**

350 VGS. DE PELUCHE CORDEE DEUX TONS, largeur 59 pouces, la rage à New York. Val. de $5.00 et $7.50 pour **$2.95**

DE 8.30 A 9.30 HRS A.M.
VELVETEEN NOIR, 24 pcs, fini chiffon, noir parfait, texture ferme. Val. de 75c pour **49c**

DE 8.30 A 9.30 HRS A.M.
TROIS PIECES D'ARMURE BRADFORD NOIRE, pour robes, qualité très durable. Val. de 60c pour. **29c**

EPICERIE

Sucre granulé, sac de 20 lbs . **$1.36**
ORANGES de très bonne qualité, quart **48c**

MARDI MATIN SEULEMENT
1 douzaine de boîtes de légumes: 3 pois, 3 tomates, 3 maïs, 3 fèves, pour **89c**
Mines à poêle Nixey, 3 boîtes pour **21c**
Snap pour nettoyer les mains, 3 boîtes pour **26c**
Avec commande générale d'épiceries.

Pêches ou poires dans le sirop, grosse boîte . . . **20c**
Fraises ou framboises dans le sirop, boîte **20c**
Oranges sans noyaux, douzaine, 20c, 25c, 30c, 35c et **40c**
Pommes Russet ou Greening, Sel de table, 2 gros sacs **13c**
Savon Comfort ou Sunny Monday, 6 morceaux, **25c**
Poudre Barsalou, 7 paquets **25c**
Poudre à laver Chinoise, 7 paquets **25c**
Poudre à laver Lively Polly, 7 paquets **25c**
Eau de Javelle, 6 bout. **25c**
Snap, nettoyeur de mains, 3 boîtes **31c**
Bleu à laver, 5 morceaux pour **5c**

Petits pois canadiens, 3 boîtes **25c**
Riz Patna, 4 livres . . . **25c**
Riz Siam, 5 livres . . . **25c**
Avoine roulée, 7½ lbs. **24c**
Shredded Wheat ou Triscuit, 2 paquets **24c**
Cacao Fry, boîte ½ lb **23c**
Cacao Cowan, jarre de ½ livre **21c**
Thé vert naturel, livre . **33c**
Thé noir Indien, livre . **33c**
Thé noir Spécial, livre. **40c**
Café Golden Santos, lb **32c**
Café Moka et Java, lb **38c**
Confitures pures d'Ely ou Whittaker, jarre de 1 livre **22c**
Marmelade d'oranges, jarre de 1 livre **18c**
Marmelade d'oranges, chaudière **45c**
Figues de table, livre . **20c**

Cocoa Filamente (Cocoanut), livre **17c**
Macaroni ou vermicelle, 3 paq. **24c**
Avoine roulée Quaker, gros paq. **24c**
Fèves en gousses, 3 boîtes **24c**
Coquilles ou étoiles, 3 paq. **28c**
Marinades Regal, 3 bout. **24c**
Catsup, 3 bout. **25c**
Vinaigre malt, bout. . . **18c**
Soupe Magie, 6 paq. . . **25c**
Soupes Symington, 8 paq. **25c**
Veuillez visiter notre démonstration des produits de Clark.
Harengs Ice Castle, 3 grosses boîtes **25c**
Sagou ou tapioca perlé, 3 lbs, **25c**
Pois jaunes pour bouillir, 4 lbs. **28c**
Gros barley, 5 lbs. . . . **25c**
Poivre blanc, lb. **32c**
Tomates Victoria, 3 btes **28c**

Dentelles

ENTRE-DEUX GUIPURE, en blanc ou crème, largeurs différentes, bonne qualité. Réguliers 10c et 15c, pour **2½c**

GRANDE OCCASION EN DENTELLE ORIENTALE BLANCHE, travaillée sur tulle breton, dessins délicats. Réguliers, 10c et 15c, pour **5c**

LAIZE "ALLOVER" GUIPURE OU TULLE, nouveaux dessins, désirable pour empiècements ou blouses. Val. jusqu'à 50c, pour **19c**

DENTELLE TORCHON, belle qualité, très jolis petits dessins, bonne imitation dentelle de toile, très désirable pour garnir la lingerie. Prix spécial, la verge **3½c**
Ou, la douzaine **40c**

MARDI MATIN, TANT QU'IL Y EN AURA

PALETOTS POUR GARCONNETS, 4 à 7 ans, genre Ulster, avec ceinture, en couverte plaid, tout laine, en bleu et noir, rouge et noir. Val. de $6.00 pour. **$4.45**

Chaussures pour Hommes, Femmes et Enfants aux Prix d'Ecoulement de Janvier

BOTTINES POUR GARCONNETS, pour la classe, Valant de $4.00, pour **$2.89**

BOTTINES POUR GARCONNETS, faites par J. A. et M. Côté, garanties. Val. de $3.00 pour **$2.25**

BOTTINES EN CHEVREAU DONGOLA POUR DEMOISELLES, genre lacé ou boutonné, semelles pesante. Rég. $2.25 pour . . . **$1.38**

COUVRE-CHAUSSURES pour HOMMES, une boucle, bonnes semelles. Val. de $2.50 pour **$1.39**

COUVRE-CHAUSSURES POUR GARCONNETS, une boucle, pointures 11, 12 et 13. Prix, **89c**

COUVRE-CHAUSSURES POUR DAMES, première qualité de caoutchouc. Val. de $1.40 pour **79c**

MARDI, DE 8.30 A 9.30 HRS. A.M.
CLAQUES POUR ENFANTS, forme large, pointures 6 à 10½. Val. de 50c pour . . . **29c**
Pointures 11 à 2. Spécial, ... 39c

Deuxième Journée de notre Grande Vente au Sous-Sol

OCCASIONS SPECIALES POUR DEMAIN

Mannes couvertes pour le linge sale. Rég. $1.25, pour **98c**

Fournaises Québec:
No 2. Rég. $5.50 pour . . **$4.75**
No 3. Rég. $6.50 pour . . **$5.75**
No 4. Rég. $7.50 pour . . **$6.75**
Fournaise. Rég. $10.75 pour **$8.50**
Fournaises. Rég. $12.50 pour **$10.98**

Fournaises Québec, dessus forme carrée, avec deux ronds. No 3. Rég. $7.50 pour **$6.50**
No 4. Rég. $8.50 pour **$7.50**

Bidons à lait émaillés bleu, 1 et 2 pintes. Rég. 35c p. **19c**
Rég. 55c, pour **29c**
Supports en fil métallique, pour habits, 3 pour **5c**

Essoreuses, rouleaux caoutchouc solides, garanties pour un an. Rég. $4.26 pour **$3.89**

Chaufferettes à l'huile, ne jette ni odeur ni fumée. Prix $2.98, $3.75 et . **$4.25**
Râpes. Rég. 5c pour . . . 3½c
Supports en bois pour rouleau. Rég. 10c pour . . 5c
Machines à laver. Rég. $5.50 pour . . . **$4.89**

Moules en bois pour le beurre, grandeurs assorties. Rég. 25c . . pour **10c**

Dessous de plats, paille japonaise, séries de 6. Val. de 25c p. **19c**
19c

Brosses pour rampes d'escaliers, avec porte-poussière de 8c. Les deux articles pour **25c**
Attrape-souris. Rég. 5c pour **3½c**

Epoussettes en plumes, bonne grosseur. Prix: **39c** et . . **59c**
Verres à eau, grandeur 8 onces. Rég. 45c la douzaine pour **30c**

Rôtissoires émaillées gris, forme ronde, s'arrosant d'elles-mêmes. Spécial **39c**

Poêles à frire émaillées No 8, poignée froide. Spécial . . . **19c**

Le plus Grand Marché et le plus Sanitaire de Montréal

BOUCHERIE

Meilleur beurre de crémerie, la livre **37c**
Meilleur beurre de ferme, lb **31c**
Oeufs strictement frais, la douzaine **37c**
Graisse de panne, la lb . **16c**
Epaule de jambon, lb . . **16c**
Rôti de porc frais préparé, la livre **18c**

MARDI, DE 8.30 A 10.30 HRS A.M.
Très bon beurre de ferme, la livre . . . **29c**
Poitrine de boeuf, lb. . . . **9½c**

Longe de porc frais, lb . . **21c**
Steak de ronde, lb . . . **18c**
Côtelettes de boeuf, lb . . **15c**
Steak extra, lb **12½c**
Epaule de boeuf, lb . . **12½c**
Lard salé maigre, lb . . **17c**
Patates, le quart **25c**
Atacas, pt. **10c**
Légumes de toutes sortes.

Notre Grande Vente de Meubles de Janvier

VOUS FERA ECONOMISER DE 25% A 33⅓% SUR LES PRIX REGULIERS

Occasions extraordinaires offertes en meubles pour salle à manger, chambres à coucher, boudoirs, lits, matelas, etc., etc. C'est à vous de profiter de ces réductions.

Les meubles achetés durant cette vente seront gardés en magasin gratuitement jusqu'à ce que vous en ayez besoin.

AMEUBLEMENT DE SALLE A MANGER, style jacobin, comprenant un cabinet à porcelaine, 5 chaises et une chaise à bras, un buffet et une table en quart de chêne solide, fini fumé. Val. de $180.00 pour **$135.00**

LAMPES DE PIANO POUR SALON, cuivre solide, abat-jour vert, avec frange. Val. de $25. Spécial . . **$19.95**

SPECIAL DU MATIN, TANT QU'IL Y EN AURA, OREILLERS DE PLUMES, pesanteur 5 lbs, couverture coutil. Val. de 50c chacun pour. . **29c**
Quantité limitée à chaque client.

CHIFFONNIER, chêne impérial, beau fini, 5 tiroirs, glace biseautée. Val. de $12.00 pour. . . . **$9.95**

LITS TOUT EN CUIVRE, toutes grandeurs, poteaux 2 pouces, cuivre solide. Valeur de $10.00 pour **$5.95**

AMEUBLEMENT DE SALLE A MANGER, fini noyer. Valeur de $100.00, pour. . . . **$79.95**

AMEUBLEMENT DE CHAMBRE A COUCHER, en érable piqué, comprenant un bureau, un chiffonnier, un miroir cheval, une table de toilette, trois chaises et un lit. Régulier $200.00. Spécial **$149.00**

Dupuis Frères
LIMITEE
LE MAGASIN DU PEUPLE
447-449 Rue Ste-Catherine Est, coins St-André et St-Christophe.
J. N. Dupuis, Président. H. W. Beauclerk, Vice-Président. A. J. Dugal, Directeur-Gérant.

DUPUIS FRERES, Limitée. DUPUIS FRERES, Limitée. DUPUIS FRERES, Limitée. DUPUIS FRERES, Limitée. DUPUIS FRERES, Limitée.

FEUILLETON DE LA "PRESSE"

LA FILLE DU BOCHE

GRAND ROMAN PATRIOTIQUE

PAR

HENRI GERMAIN

56 (Suite)

Marguerite Weich, étreinte jusqu'au fond de l'âme par une émotion poignante, demeura un instant contre le mur de l'église, les yeux rivés sur la noble femme qui venait de verser, en son âme un peu d'espoir.

—Oui, oui, se répétait-elle d'un air égaré, Charles me pardonnera peut-être aussi?...

DIMITRI CHEVIATKIN ?...

—Ainsi,mon cher Furète, ce Jean Schefer vous échappe encore une fois?

—Hélas! monsieur le directeur, il m'échappe.

Et l'habile policier demeura silencieux un instant, laissant errer son regard, sans expression, sur l'ameublement sévère et somptueux à la fois du vaste cabinet du directeur de la Sûreté, où tant de fois, déjà, il était venu.

—Cependant, vous l'aviez arrêté, si j'en crus certain coup de téléphone.

—Oui, à Châlons, mais le bandit m'a brûlé la politesse avec une audace inouïe, une ingéniosité vraiment infernale.

"Mieux encore, dans le train où je l'avais pourtant refilé, il s'est éclipsé sans laisser de traces.

"Pffut!... passez muscade! En arrivant à Epernay, plus personne!

"Lagneau et moi, nous en sommes restés idiots pendant une heure au moins.

—Et à présent? questionna le directeur, l'oeil pétillant de malice.

—Oh! nous ne le sommes plus.

—Ce n'est pas à cela que je voulais faire allusion, croyez-le bien, mon cher Furète, reprit le haut fonctionnaire, souriant de sa petite facétie.

"—J'ai sous-entendu: "Et à présent où est Jean Schefer?"

—Je ne m'en doute pas. A moins..., mais ce serait un tel culot !...

—A moins que?

—Il soit tout simplement rentré à Nogent.

"J'espérais obtenir sur son compte des tuyaux précieux du capitaine Carl Weich, qui, vous le savez, monsieur le directeur, fut fait prisonnier à la ferme Beauséjour, par le fameux Patoche.

—Oui, je sais cela.

—Je me suis donc rendu à Châlons, où le hauptmann Weich est interné, comme blessé. J'ai cuisiné savamment cet ancien négociant parisien, presque notable, mais je n'ai rien obtenu de lui. Du moins, rien d'inédit.

—Ces gens-là sont très forts, affirma le directeur, ils savent garder les secrets.

—C'est vrai. Mieux que beaucoup des nôtres, constatons-le, non sans une légère pointe de regret. Notre franchise foncière confine parfois à la naïveté.

—Vous êtes sévère.

—Mais juste.

"Enfin, je suis retourné à Epernay, d'où une lettre de l'adjudant Charles de Melleray me signalait la présence de Catherine Deffer, employée comme infirmière de la Croix-Rouge, à l'hôpital principal. C'était une surprise.

—Moins grande certainement que celle qui vous attend tout à l'heure.

—N'importe, là encore, je suis arrivé trop tard. La complice de Jean Schefer avait quitté son service et la ville champenoise, depuis trois heures.

"La coquine avait pris d'ailleurs le soin ironique, et combien cruel, de me laisser dans sa chambre, où j'ai vainement perquisitionné, le mot que voici :

"Epernay, 4 octobre 1914.

"Monsieur Furète,

"Appelée par dépêche auprès de l'éminent général von Kluck, l'une des gloires de l'Allemagne, j'ai le regret de ne pouvoir vous attendre, comme vous l'auriez désiré, sans aucun doute?

"Peut-être nous verrons-nous pourtant à Paris ou à Calais, suivant les circonstances et les hasards de la guerre, et je suis certaine que vous serez heureux alors de faire ma connaissance.

"Croyez à mes sentiments très distingués.

"KATE D..."

—Ce serait amusant, remarqua le directeur, si ce n'était aussi mortifiant et dangereux.

"Comment ces espions peuvent-ils trouver le moyen de passer au travers des mailles du filet que nous resserrons chaque jour autour d'eux?

—Ils ont des intelligences partout, déclare M. Furète dans tous les mondes, dans les moindres villages.

Au moment où le policier achevait, l'huissier du directeur parut, après avoir frappé discrètement.

Il s'approcha, toujours filûté, près du haut fonctionnaire, lui montra confidentiellement une carte sur laquelle étaient tracés quelques mots au crayon, puis attendit respectueux.

Le chef de la Sûreté venait de lire et sa physionomie exprimait en ce moment la stupéfaction la plus intense.

Il murmura, comme pour lui seul:

—Il est en avance!...

Puis son regard se reporta, alternativement, du bristol à M. Furète, comme s'il hésitait à révéler quelque chose d'insolite à ce dernier, ou à prendre une décision toute contraire.

Enfin, il dit à l'huissier :

—Vous ferez entrer quand je sonnerai deux coups.

—Bien, monsieur le directeur.

Et l'employé se retira sur la pointe des pieds, très impressionné par l'attitude énigmatique de son chef.

Celui-ci, dès la porte fermée, se pencha vers M. Furète avec un air de mystère.

—Vous avez du temps? lui demanda-t-il.

—Oui, monsieur le directeur, un peu.

—Bon. Eh bien, tenez, vous allez entrer là, derrière ces grands rideaux, dans ce réduit où est mon lavabo; vous n'y serez pas mal à l'aise, il y a une chaise.

—Ah! C'est la surprise?

—Oui, vous verrez qui je vais recevoir, et, de plus, vous entendrez. Faites votre profit du tout, n'est-ce pas?

L'inspecteur principal ne fit pas la moindre objection. Il se leva sans bruit, disparut en un clin d'oeil derrière les tentures, au moment même où le directeur sonnait deux coups.

La porte s'ouvrit,largement poussée par l'huissier.

Un homme de trente-cinq ans environ, grand, svelte de taille, large d'épaules et de poitrine, vêtu avec une élégance du meilleur ton, pénétra dans le vaste cabinet.

Il était blond, de carnation très fraîche, fort agréable de visage, avec sa jolie moustache retroussée, et le regard clair de ses grands yeux bleus comme des bluets.

Sur un geste engageant du haut fonctionnaire, il s'assit avec l'aisance parfaite d'un homme du monde.

—Cette carte est bien la vôtre, monsieur? commença le directeur, de toutes les autorités constituées par ordre spécial de Son Altesse Impériale le grand-duc Alexis.

A ces derniers mots, le directeur de la Sûreté s'inclina, tout en demandant, plus aimable:

—Et l'objet de votre démarche auprès de moi, monsieur?

—Je vais vous le faire connaître dans un instant.

"Veuillez prendre, d'abord, la peine d'examiner ceci.

En même temps, le Russe tira de la poche intérieure de sa redingote, un élégant portefeuille, d'où il sortit une sorte de parchemin plié en deux.

Il le tendit obligeamment à son interlocuteur.

Celui-ci prit la pièce, l'examina fort minutieusement, et bientôt avec une expression d'approbation respectueuse.

Puis, de nouveau, et tout instinctivement, sa tête tourna légèrement du côté des tentures, son regard pénétrant les fixa durant une seconde à peine.

Cette fois, Dimitri Cheviatkin remarqua l'acuité de ce regard. Ses prunelles claires se dirigèrent machinalement vers le point si imprudemment indiqué.

—Parfaitement, cher monsieur ; c'est l'une des miennes, j'en ai de plusieurs sortes.

—Elles portent sans doute des noms différents ?

—Pas du tout. C'est toujours le même; seules, les qualités qui le suivent diffèrent quelque peu.

—Ah ! pourquoi ?

—Sommes-nous tout à fait seuls? demanda le visiteur à voix basse, avant de répondre à la question posée.

—Absolument, affirma le directeur, dont le regard obliqua pourtant vers les tentures derrière lesquelles se tenait attentif M. Furète.

Son interlocuteur ne parut pas s'apercevoir de cette involontaire expression, d'ailleurs fugace; il reprit d'un accent empreint de sincérité:

—Je suis bien Dimitri Cheviatkin,, accrédité tout spécialement auprès du gouvernement français et

Un sourire à peine visible effleura ses lèvres charnues, ses paupières se fermèrent à demi, durant l'espace d'une seconde.

Et comme le directeur de la Sûreté lui rendait son parchemin, d'un geste déférent ,il reprit son air de sérénité douce, en disant seulement de sa voix musicale:

—Vous êtes convaincu, cher monsieur ?

—Oh ! absolument, capitaine. Je n'avais aucun doute, d'ailleurs

—Etie-vous prévenu de ma visite ?

—Oui, M. le ministre de la guerre m'avait fait aviser, de Bordeaux, dès hier soir, que j'aurais l'honneur de vous voir aujourd'hui, presque sûrement.

—Ne deviez-vous pas me présenter à l'un de vos plus habiles collaborateurs des Renseignements généraux ?

—Je n'ai pas reçu d'ordre à cet égard, mon cher capitaine, et je ne pouvais deviner l'heure de votre visite.

"Au surplus, nous avons de nombreux collaborateurs dans cet important service; il eût été nécessaire que la personnalité dont vous voulez parler fût nominalement désignée.

—Il s'agit de M. Furète, déclara nettement le Russe.

—Je regrette vivement de ne l'avoir pas su, reprit, d'un air impassible, le haut fonctionnaire. Sans cela, je l'eusse convoqué.

"Mais ce qui est différé n'est point perdu, et s'il vous plaisait, mon cher capitaine, de vouloir bien revenir demain, vers cette heure-ci, j'aurais le plaisir de vous mettre en rapport avec l'agent dont vous me parlez.

"Très bien, je vous remercie, je ferai mon possible.

"D'ailleurs, j'aurai l'honneur de vous avertir, ce soir même, de cette possibilité probable, par un coup de téléphone.

—Entendu. Maintenant voulez-vous m'autoriser à solliciter de votre obligeance quelques petits renseignements spéciaux?

—J'aurais mauvaise grâce à vous refuser, monsieur le directeur, s'il m'est possible de vous être agréable.

—Eh bien, je vais droit au but.

—C'est préférable.

—Vous avez connu à Paris, un nommé Carl Weich?

—Certainement.

—Saviez-vous à cette époque, quel rôle jouait ce négociant naturalisé qui, comme tant de ses pareils, était un officier prussien, travaillant activement à préparer l'invasion de la France par l'armée allemande?

—Parfaitement, j'ai connu ce détail, un mois avant la déclaration de guerre.

—Je prends note de cet aveu. A quel titre cet espion vous rendit-il un important service d'argent?

—Tout simplement parce que je lui fus présenté et recommandé par un excellent ami, M. Charles de Melleray. Ce dernier entretenait à cette époque de très amicales relations avec la famille Weich, vous le savez.

—C'est exact. Mais Carl Weich ne vous demanda-t-il rien en échange du service rendu? Ne vous fit-il aucune proposition suspecte ?

—Monsieur le directeur, reprit le Russe d'un ton devenu subitement tranchant, si vous désirez me faire subir un interrogatoire, j'ai le devoir de vous déclarer nettement que je ne me prêterai pas à cette manoeuvre. Je représente ici la Russie, le Tsar lui-même, ne l'oubliez pas.

(A suivre)