

LA FEUILLE D'ÉRABLE

Au pays de
JEAN RIVARD
Défricheur et Economiste

DIEU ET PATRIE

Rédaction et Administration
A Plessisville, P.Q.,
Comté Mégantic.

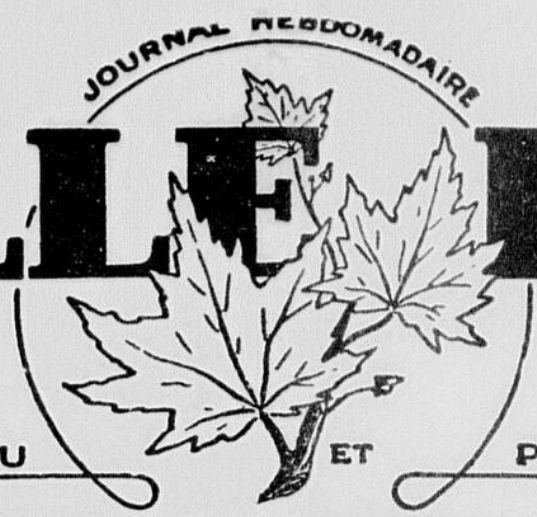

21^{ème} Année No. 1

Imprime à Ste-Marie de Beauce

Rédaction et administration à Plessisville Jean-Paul HOUDE, Dir.-Prop

Jedi, le 18 mars 1965

Soirée de Présentation des Princesses du Festival de l'Érable de Plessisville à l'Hôtel de Ville, Vendredi soir, le 19 mars 1965

C'est avec beaucoup de plaisir que nous présentons à nos lecteurs les gracieuses princesses du Festival de l'Érable de Plessisville, lequel débutera VENDREDI SOIR, LE 19 MARS, par une "GRANDE SOIREE DE PRESENTATION" qui sera donnée en leur honneur. Nous les félicitons et n'avons nul doute que leur grâce et leur charme contribueront à donner tout le brio aux manifestations qui se feront au cours des prochaines semaines.

MLLE VIOLETTE BERGERON
Princesse de St-Pierre Baptiste et Ste-Sophie



MLLE VIOLETTE BERGERON, institutrice de St-Pierre Baptiste, actuellement en repos, fille de M. et Mme Louis Bergeron, hôtelier de St-Pierre Baptiste.
Ses loisirs la lecture, la musique et la danse.
Elle ambitionne s'orienter vers les déficients mentaux.
Son intendant: M. Michel Boisvert de Ste-Sophie.

MLLE MARIELLE LANGLOIS
Princesse de St-Ferdinand



MLLE MARIELLE LANGLOIS, cuisinière à l'hôpital de St-Ferdinand, fille de M. et Mme Robert Langlois, cultivateur, possédant une érablière de 2,000 érables.
Son passe-temps favori: la musique.
Son intendant: M. Roger Paquet de St-Ferdinand.

MLLE PAULINE ROGER
Princesse de Plessisville

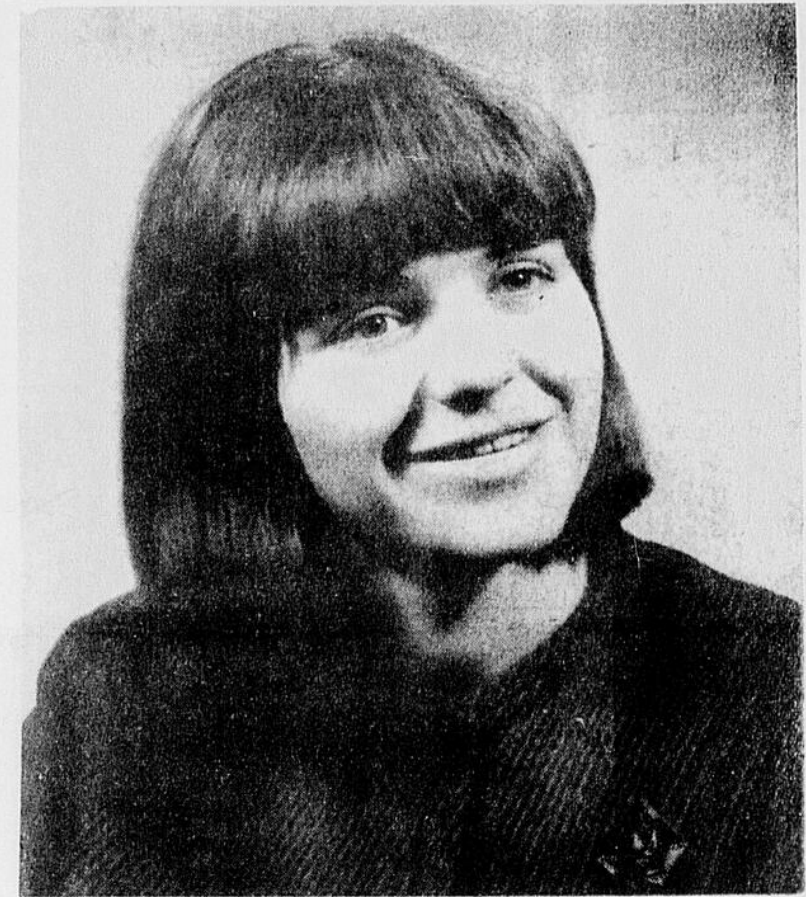

MLLE PAULINE ROGER, fille de Mme Jacques Roger, secrétaire à la Forano Ltée, division agricole.
Son passe-temps préféré est naturellement la lecture, puisqu'elle ambitionne tenter sa chance au concours littéraire des jeunes auteurs et son rêve serait de devenir un jour professeur en psychologie.
Son intendant: M. René Huot.

Nicole Comtois de Laurierville couronnée "La Reine des Reines" à Sherbrooke



Mlle Nicole Comtois, Reine du Carnaval d'hiver de Laurierville a été couronnée dimanche dernier, 14 mars, Reine des Reines sur la glace de l'aréna de Sherbrooke, lors d'une partie de hockey, opposant les Etincelles au personnel du poste de radio montréalais CKVL.

Nicole Comtois a été couronnée CHLT-TV aux applaudissements par Pierrette Boucher, Mlle CHLT. (Suite à la page 12)

Gros lot destiné à la Reine du Festival de l'Érable 1965

Toutes les personnes et spécialement les marchands qui sont intéressés à donner un cadeau, soit en argent, en marchandises ou en bons d'achat pour le gros lot qui reviendra à la "Reine du Festival de l'Érable" 1965, sont priées de communiquer par téléphone avec: M. Gilbert GAGNON, Tél.: 362-2082 ou avec Mlle Suzanne COTE, Tél.: 362-7455 à Plessisville.

Le syndicat des employés municipaux de la ville de Plessisville attend la décision du conseil

Les représentants syndicaux dont M. J. M. Bergeron, conseiller technique de la C.S.N., ainsi que MM. Raymond Hainse et Joseph Morissette du Syndicat des Employés Municipaux de Plessisville, ont, après la séance publique du Conseil de Ville du 9 mars dernier, rencontré le Conseil pour leur exposer trois griefs en litige depuis un certain temps. Le Conseil de Ville étudie actuellement les revendications du Syndicat, durant le délai alloué par la Convention Collective, et si, la réponse ne convient pas au Syndicat, ce dernier portera ces cas à l'arbitrage suivant la loi.

Notre Société SSJB distribue \$130.00 à nos jeunes étudiants et étudiantes

Concours organisé à cette fin - Début d'une campagne de recrutement des membres - Conférence de M. Jean-Guy Lebel, président régional.



Dans le cadre de la campagne actuelle de recrutement de la St-Jean-Baptiste de Plessisville, nous voyons ici M. le Maire COLLIN acheter la première carte.
De gauche à droite: M. Arsène ROUSSEAU, président de la Société SSJB de Plessisville, M. le MAIRE COLLIN et M. Rosario PELLETIER, ex-président de la Société.

Le concours organisé par notre nos jeunes dans le domaine, économique, social et culturel des can-

adiens français, a été complété mercredi dernier, le 11 mars, alors qu'avait lieu à l'Hôtel de Ville de Plessisville, la distribution des prix à ces jeunes étudiants et étudiantes.

Comme on le sait la SSJB avait lancé un concours il y a quelques mois, invitant nos jeunes à faire une composition sur le "Bilinguisme et la situation culturelle au Canada".

De nombreux élèves prirent une part active au concours et c'est au cours de cette réunion qu'une somme de \$130.00 fut distribuée aux gagnants. Voici la liste des récipiendaires:

- 6^e et 7^e année filles et garçons:
Premier prix: Brigitte Provencher — Jean-Pierre Savoie.
Deuxième prix: Lily Montreuil — Guy Hallé.
- Troisième prix: Francine Ferron — Gaétan Caouette.
- 8^e et 9^e année, filles:
Premier prix: Patricia Paradis.
Deuxième prix: Odette Isabelle.
Troisième prix: Edith Laroche.
- 10^e et 11^e année: filles et garçons:
(Suite à la page 12)

LA FEUILLE D'ÉRABLE

Au pays de
JEAN RIVARD
Défricheur et Economiste



Rédaction et Administration
A Plessisville, P.Q.
Comte Mégantic



"LA FEUILLE D'ÉRABLE" est imprimée aux ateliers "Le Guide" Ste-Marie, Beauce Ste-Marie, Province de Québec.

JEAN-PAUL HOUE, propriétaire, Plessisville, P.Q.

Abonnement : Canada : \$3.00 — Six mois : \$2.00 — États-Unis : \$3.50

Le Ministère des Postes à Ottawa a autorisé l'affranchissement en numéraire et l'envoi comme objet de 2ème classe de la présente publication.

Il est entendu que les articles de "La Feuille d'Érable" sont publiés sous la responsabilité de leurs auteurs.

Pour le tarif des annonces on voudra bien s'adresser à notre bureau.



M. RAYMOND GOSSELIN NOUS PARLE DE...

La Municipalité et son expansion industrielle

Jeudi dernier, le 4, la Chambre de Commerce Senior de Plessisville recevait le Directeur de l'Expansion Industrielle du Canadian National pour la Région du Saint-Laurent, M. Raymond Gosselin, que les directeurs de la Chambre avaient invité comme conférencier. M. Gosselin a prononcé une conférence extrêmement intéressante, intitulée "La municipalité et son expansion industrielle".

M. Gosselin a voulu souligner, dans sa conférence, l'important rôle que doit jouer la municipalité dans sa propre expansion industrielle. Il a insisté longuement sur la nécessité pour toute municipalité, soucieuse d'importer des industries nouvelles, d'avoir une Commission industrielle. Il lui paraît tout aussi

important d'être au sein d'une telle commission un représentant municipal qui servirait d'agent de liaison. M. Gosselin estime aussi qu'un commissaire industriel, travaillant à plein temps ou à temps partiel, rendrait de précieux services; à son défaut, un chef d'entreprise à sa retraite serait en mesure d'assumer de telles responsabilités.

M. Gosselin énuméra ensuite les tâches diverses d'une Commission industrielle: étude de la municipalité, des industries existantes, sondages de la population locale, inventaire économique des possibilités, orientation du programme d'expansion, choix des terrains réservés à l'implantation industrielle, préparation de brochures publicitaires, d'affiches, de documentation va-

riété, continuité des contacts avec l'industrie en général, etc.

M. Gosselin profita de sa conférence pour décrire à son auditoire les qualités que devrait posséder le commissaire industriel idéal: persuasif, parfaitement initié aux études faites sur la municipalité et les projets d'expansion, devant connaître les industries existantes, leur personnel dirigeant, les conditions de travail et devant aussi connaître les membres du conseil municipal. Ce devrait être aussi un homme discret, ayant de bonnes notions des lois régissant les municipalités; il devrait de plus être capable de déterminer exactement et vite ce qu'une industrie existante ou nouvelle recherche, etc.

M. Gosselin a tenu à consacrer la fin de sa conférence aux possibilités d'expansion de la ville de Plessisville. Selon lui, cette expansion dépend dans une certaine mesure de celle de la région des Bois Francs en général; il estime donc que les autres villes de la région devraient joindre leurs efforts à ceux de Plessisville. Plusieurs de ces agglomérations ayant des industries similai-

Chambre & Pension

pour Couples âgés

— Confort et bonne nourriture.
— Tout près de l'église.

Pour plus de détails s'adresser à :

Madame Alcide Thériault

1459, ave Des Erables - Tél. 362-2207
Plessisville, P. Q.

Films de l'ONF à Plessisville

DEUX FILMS DE NOTRE CINEMATHEQUE:
1er film: **INTEGRATION**:

L'économie agricole n'a plus le visage qu'elle avait il y a cinquante ans. Un mot nouveau circule: intégration. C'est un mot qui susci-

te autant d'espoir que d'anxiété.

Le film **INTEGRATION** de l'Office National du Film reflète le double sentiment d'anxiété et d'espoir qui partage la classe agricole devant le bouleversement de structures traditionnelles de l'économie rurale.

L'intégration verticale est à l'agriculture ce que le travail à la chaîne et la production en masse ont été à l'industrie. C'est-à-dire que les petits peuvent être appelés à disparaître au profit des gros. Le producteur de denrées alimentaires est menacé des mêmes périls que les magasins d'alimentation de type familial dans les villes.

Le film apporte non seulement une excellente explication par l'image de l'intégration verticale, mais aussi l'opinion d'authentiques cultivateurs, favorables chez les uns, défavorable chez les autres, sur l'intégration sous une même autorité des phases production-entreposage-distribution des denrées alimentaires. En outre, des spécialistes des questions agricoles viennent faire le point de la question devant la

caméra et analyser les bouleversements qu'entraînera le comportement nouveau du marché.

Classement: D'un intérêt spécial pour les milieux agricoles: coopérateurs, cercles, éleveurs.

Ce film de 30 minutes est en noir et blanc.

2ième film: **LA FLEUR ET LA RUCHE**:

Si l'abeille se nourrit des fleurs, en retour, elle en assure la pollinisation.

Chez les plantes, le phénomène de la reproduction s'opère au cœur de la fleur. Là, les étamines forment le pollen qui fécondera les ovules déposés dans les pistils. Très souvent cependant le pollen et l'ovule ne sont pas produits par la même fleur. La pollinisation ou le passage du pollen des étamines aux pistils doit donc se faire à l'aide d'agents divers. Ainsi le vent transporte le pollen des graminées, des her-

bes et de plusieurs arbres. L'abeille joue également un rôle très important dans la fécondation de certaines plantes.

Le film **LA FLEUR ET LA RUCHE** étudie en détail ces phénomènes tout en donnant des explications extrêmement intéressantes sur la vie de l'abeille à l'intérieur de la ruche.

Ce film en couleur dure 13 minutes.

Un guide du maître a été préparé par la commission des aides audiovisuelles de l'ACELF en collaboration avec le comité consultatif ACELF-ONF.

Nous ferons parvenir un copie de ce guide à ceux qui en feront la demande.

ENCOURAGEZ
NOS ANNONCEURS

Amortisseurs de chocs garantis pour un an...

AUTOMOBILISTES... Nous pouvons installer sur votre voiture des AMORTISSEURS de CHOCS qui sont GARANTIS POUR UN AN ou pour 15,000 milles.

De plus, nous pouvons faire...

- Mise au point de votre moteur
- Vérification du système électrique.
- Si votre batterie est épuisée, nous pouvons vous fournir les FAMEUSES BATTERIES "EXIDE"
- Mécaniciens d'expérience... Ouvrage garanti.

Téléphonez-nous... Nous passerons chercher votre auto

Garage Clément ROY

2014 rue St-Calixte. — Téléphone: 362-2277
Plessisville, - P. Q.

SALLE DE DANSE ET RECEPTION

A VENDRE à de très bonnes conditions. Très bien située, construction en brique avec résidence au premier étage 5 motels et une autre résidence pour louer, grand terrain de stationnement, etc., pour seulement \$3,200, dont \$1,200 comptant; accepterait aussi maison à revenus comme comptant et le solde à des termes très faciles.

IMMEUBLES ET PRETS TRANS-CANADA ENR.

Florent CANTIN, courtier 50-059
4, boul. Jutra Est — Tél.: 752-4948
Victoriaville, Que.

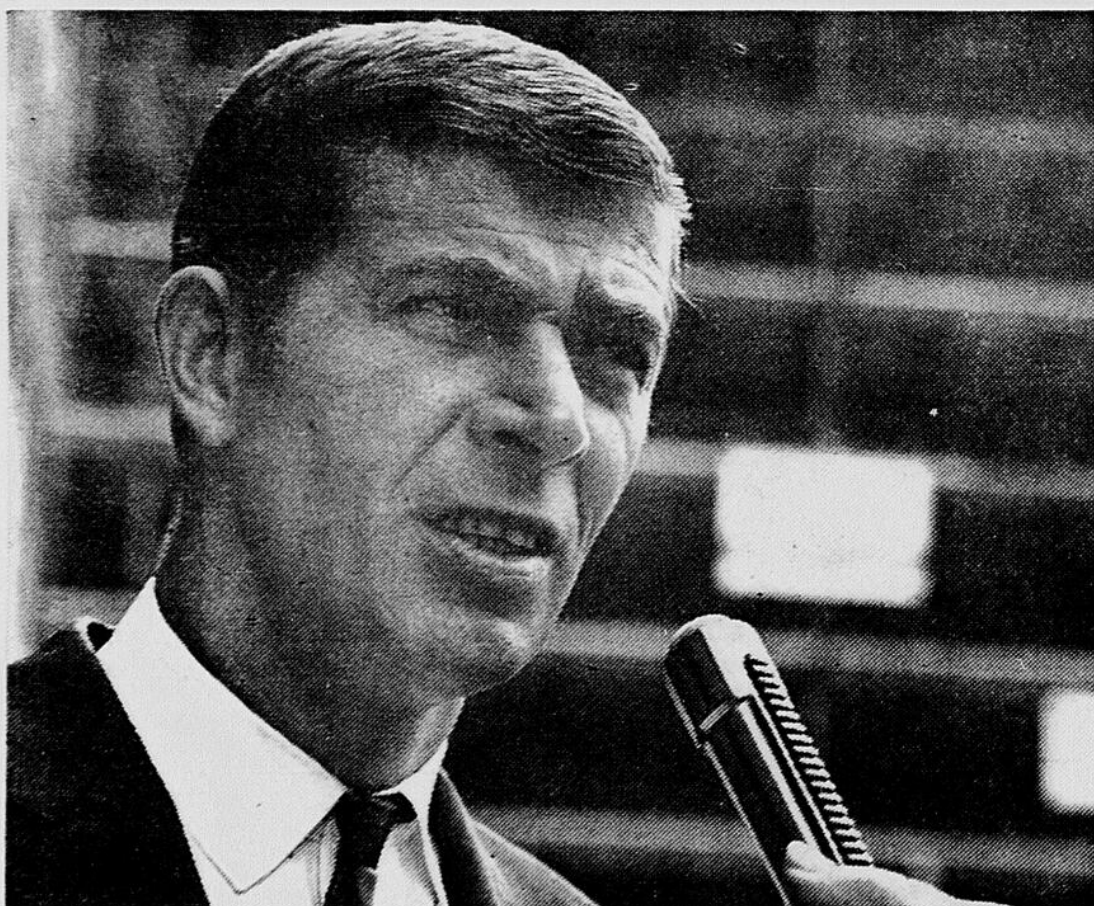

Que pensez-vous des forts dividendes de la Mutual Life?

M. Garneau

Les dividendes...c'est bien l'argent que vous remet chaque année une compagnie d'assurance-vie?

Interviewer

En effet.

M. Garneau

Eh bien, si la Mutual Life paie de forts dividendes, ça ne peut être qu'une bonne chose!

Interviewer

Et c'est encore plus avantageux lorsqu'on laisse les dividendes s'accumuler à intérêt durant plusieurs années.

M. Garneau

A quel taux d'intérêt?

Interviewer

Cette année, la Mutual Life paie 5% d'intérêt sur ses dividendes accumulés. Et ce n'est là qu'un des avantages qui vous sont offerts.

M. Garneau

J'aimerais me renseigner là-dessus. Où puis-je m'adresser?

Interviewer

Vous n'avez qu'à téléphoner au représentant Mutual Life du Canada.



La Mutual Life

COMPAGNIE D'ASSURANCE DU CANADA
FONDÉE EN 1869 / SIÈGE SOCIAL, WATERLOO, ONT.

J. ALFRED PEPIN

— REPRESENTANT —

1609, avenue Vallée,

PLESSISVILLE, P. Q.

Tél.: 362-2771

Logis à louer

Logis de quatre pièces, meublé si désiré, plus chambre de bain. Libre le premier mai.

S'adresser à :

Tél.: 362-2625
Plessisville, P. Q.

(P 11-18 mars 65)

PRINCEVILLE

Appartements chauffés et meublés A LOUER. Grand confort pour UNE ou DEUX personnes.

Tél.: 364-5255

140, rue Richard - Princeville, P. Q.

Maison à vendre à Plessisville

Maison neuve de trois logis, de cinq appartements chacun, construction en briques, avec chauffage à l'huile, courant 220.

S'adresser à :

Rosaire Rainville
Tél. Jour: Tricot La Salle
Soir: Avenue Morin,
Plessisville, P. Q.

A VENDRE

LAVEUSE "CONNOR", en parfaite condition. Aussi, ameublement de salon.

S'adresser à :

Octave Cloutier

1323, rue Napoléon - Tél. 362-2664
Plessisville, P. Q.

(P 11-18-25 mars 65)

Terre à vendre

Appartenant à M. Wilfrid Baril. 8ième rang, de Ste-Sophie. 200 acres, sucreries de 1500 bien organisées.

S'adresser à :

Daniel Garneau

Plessisville, P. Q.

(P 11-18 mars 65)

Auto à vendre

FALCON '61, quatre portes, en parfaite condition, bas millage. Livraison immédiate.

S'adresser à :

Gaston Lehoux

Tél. 362-2959 - Plessisville, P. Q.

(N 18 fév. 65, j-q-n-o.)

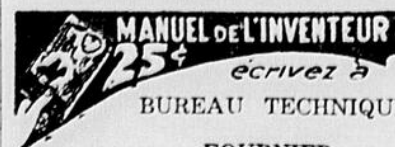

BUREAU TECHNIQUE

FOURNIER

Procureurs de Brevets d'Invention

834 Ste-Catherine Est, Montréal

Bureau Chef

C. P. 327

Plessisville

Tél.: 362-7333

Entrepot

1814, rue Préfontaine

Montréal

Tél.: 526-3757

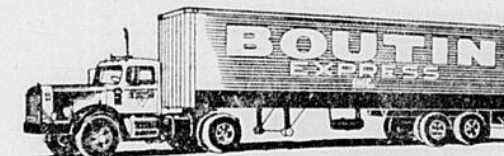

Endroits desservis:

Plessisville, Princeville, Notre-Dame de Lourdes, Laurierville, Ste-Julie, Lyster, Ste-Anastasia, Inverness, St-Pierre-Baptiste, St-Ferdinand, St-Jean-Baptiste de Vianney, St-Adrien d'Irlande, Cté Mégantic. — Dosquet, St-Agapit, Ste-Agathe, Cté Lotbinière.

Service Express tous les jours. Marchandises couvertes par les assurances.

Transport de marchandises en douanes



Service D'AUTOBUS

PLESSISVILLE - VICTORIAVILLE

STE-ANGELE

PLESSISVILLE - VICTORIAVILLE - STE-ANGELE STE-ANGELE - VICTORIAVILLE - PLESSISVILLE

| LOCALITES | Tous les jours | | Dimanche seulement | LOCALITES | Tous les jours | | Dimanche seulement |
|---------------|----------------|-------|--------------------|---------------|----------------|-------|--------------------|
| | A. M. | P. M. | | | A. M. | P. M. | |
| PLESSISVILLE | 7.45 | 1.45 | 7.00 | STE-ANGELE | 10.15 | 4.15 | 9.15 |
| PRINCEVILLE | 7.55 | 1.55 | 7.10 | ST-GREGOIRE | 10.25 | 4.25 | 9.25 |
| VICTORIAVILLE | 8.15 | 2.15 | 7.45 | ST-CELESTIN | 10.35 | 4.35 | 9.35 |
| ST-VALERE | 8.25 | 2.25 | 7.55 | RANG 4 | 10.40 | 4.40 | 9.40 |
| ROUTE JESS | 8.30 | 2.30 | 8.00 | RANG 6 | 10.45 | 4.45 | 9.45 |
| ST-SAMUEL | 8.35 | 2.35 | 8.05 | ST-WENCESLAS | 10.50 | 4.50 | 9.50 |
| STE-EULALIE | 8.40 | 2.40 | 8.10 | RANG 10 | 10.55 | 4.55 | 9.55 |
| RANG 11 | 8.45 | 2.45 | 8.15 | RANG 11 | 11.00 | 5.00 | 10.00 |
| RANG 10 | 8.50 | 2.50 | 8.20 | STE-EULALIE | 11.05 | 5.05 | 10.05 |
| ST-WENCESLAS | 8.55 | 2.55 | 8.25 | ST-SAMUEL | 11.10 | 5.10 | 10.10 |
| RANG 6 | 9.00 | 3.00 | 8.30 | ROUTE JESS | 11.15 | 5.15 | 10.15 |
| RANG 4 | 9.05 | 3.05 | 8.35 | ST-VALERE | 11.20 | 5.20 | 10.20 |
| ST-CELESTIN | 9.15 | 3.15 | 8.40 | VICTORIAVILLE | 11.30 | 5.30 | 10.30 |
| ST-GREGOIRE | 9.20 | 3.20 | 8.50 | PRINCEVILLE | 11.50 | 5.50 | 10.50 |
| STE-ANGELE | 9.30 | 3.30 | 9.00 | PLESSISVILLE | 12.00 | 6.00 | 11.00 |

CORRESPONDANCES

A VICTORIAVILLE pour Asbestos, Sherbrooke.
A PLESSISVILLE pour Thérford-Mines.
A STE-EULALIE pour Montréal, Plessisville.
A ST-GREGOIRE pour Nicolet, Sorel.
A STE-ANGELE pour Deschambault, Drummondville, Manseau, Daveluyville.
AUX TROIS-RIVIERES pour Shawinigan, Grand-Mère, La Tuque, Louiseville.
Pas de service local de Plessisville à Victoriaville.
Les heures de départs, arrivées et correspondances ne sont pas garanties et peuvent changer sans avis.

INFORMATIONS

PLESSISVILLE — Terminus d'autobus, tél.: 362-2305
Provencher Bus Lines, tél.: 362-2383
Restaurant Carignan, tél.: 364-5225
VICTORIAVILLE — Terminus d'Autobus, tél. PL 2.5409
ST-VALERE — Lucien Hébert
STE-EULALIE — Hôtel BELAIR
ST-WENCESLAS — Armand Tardif
EREST HAMEL
ST-GREGOIRE — Ernest Hamel
STE-ANGELE — Restaurant Richard et Frères, à la traverse,
HERVE PROVENCHER, président
Téléphone: 362-2383
Plessisville, - P. Q.

Asbestos Transit Inc.

Théobald POULIN

Marchand
1562 rue Savoie
Plessisville
Tél. 362-7245

T. V. Electrohome

Modèles variés... Prix pour toutes les bourses
VENTE et ECHANGE
CONSULTEZ-NOUS !

En Spécial
175.

Nous avons tout ce que vous désirez dans les

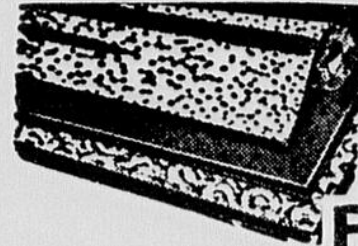

Tuiles
Tapis
Prélarts

Grand Spécial !
Congoléum
à .59¢ le pied courant

Peinture Ramsay de toutes couleurs
EPICERIE de choix
BIERE - PORTER, et

Au Cinéma et à la Télévision

Cotes morales

Significations des cotes morales
AA— Adultes et adolescents. Films qui en général peuvent être vus sans danger par tous les spectateurs ordinaires des salles de cinéma. (16 ans et plus).
A— Adultes. Films qui ne conviennent qu'aux gens formés soit qu'ils présentent des problèmes moraux d'adultes soit qu'ils traitent d'un sujet trop sérieux pour les jeunes. Les adultes n'en tireront pas d'impression malsaine à condition de vouloir réfléchir et réagir. Ces films ne conviennent donc généralement pas aux adolescents.
AR— Adultes avec réserves. Films qui présentent des dangers soit à cause des scènes suggestives, de la thèse qu'ils développent de certaines idées qu'ils émettent, soit encore en raison de l'atmosphère qui s'en dégage. Ces films s'adressent à un public d'adultes particulièrement avertis et ne conviennent jamais aux adolescents.
D— A déconseiller. Film dangereux pour tous, ne peuvent que nuire à la majorité des adultes et porter préjudice à la santé spirituelle et morale de la société.
P— A proscrire. Film franchement condamnables au point de vue religieux et moral.

AU COLONIAL

La fille à la valise.
(A) Drame psychologique
Esclave des Amazones.
(AR) Aventures
Maciste contre les monstres.
(A) Aventures
Le ciel et la boue.
(A) Documentaire.
AU PLESSIS
Napoléon 2, l'aiglon.
(AA) Film biographique
Les dimanches de Ville D'Avray.
(AR) Drame poétique
Le shérif de ces dames.
(AA) Comédie
Bon voyage.
(AA) Comédie

A LA TELEVISION

Canal 7-
Mercredi 17 mars 11h. 15
La caravane héroïque. (AA) Western.
Jeudi 18 mars 9h. a. m.
Hitler et sa clique. (A) Film biographique.
Jeudi 18 mars 11h. 15
La scandaleuse de Berlin (AR) Comédie.
Vendredi 19 mars 10h. 30 a. m.
Secret professionnel. (AR) Comédie sociale.
Vendredi 19 mars 8h. 30
Sacré printemps. (AR) Comédie.
Vendredi 19 mars 11h. 15
Sa femme et sa dactylo. (A) Comédie.
Samedi 20 mars 11h. 15
On a volé les perles Oronoff.
(AA) Film policier.
Canal 10-
Mercredi 17 mars 11h. 15

Les aventures de Casanova. (AR) Comédie musicale.
Jeudi 18 mars 10h. 30 a. m.
Mississippi Express. (AA) Western.
Jeudi 18 mars 12h. 15
Ma pomme. (A) Comédie.
Jeudi 18 mars 8h. 30
Douze heures d'horloge. (AR) Drame policier.
Jeudi 18 mars 11h. 15
Les aventures de Casanova. (2ème partie).
Vendredi 19 mars 10h. 30 a. m.
Titanic. (A) Drame historique
Vendredi 19 mars 12h. 15
Le Tzarevitch. (A) Opérette.
Vendredi 19 mars 7h. 30
Femmes en cage. (AR) Etude sociale.
Vendredi 10 mars 11h. 15
Marie-Octobre. (A) Drame de la Résistance.
Samedi 20 mars 12h.
Agent secret. (A) Drame d'espionnage.
Samedi 20 mars 3h.
La madone des sleepings (AR) Film d'aventures.
Samedi 20 mars 8h. 30
Ceux qui ne devraient pas naître. (A) Mélodrame.
Samedi 20 mars 11h. 15
La valse royale. (A) Opérette.
Canal 11-
Mercredi 17 mars 11h.
Les frères Karamazov. (AR) Drame.
Jeudi 18 mars 1h.
En route vers Rio. (A) Comédie.
Jeudi 18 mars 11h.
Sortilèges. (AR) Drame.
Vendredi 19 mars 1h.
Le chemin de l'espérance. (AA) Drame social.
Vendredi 19 mars 1h.
Sacré printemps. (AR) Comédie.
Vendredi 19 mars 11h. 30
Senso. (AR) Film dramatique.
Samedi 20 mars 4h. 30
Commando traqué. (AR) Film Documentaire.
Samedi 20 mars 11h. 05
Commando traqué. (ARK Film de guerre).
Canal 13-
Jeudi 18 mars 1h.
Bandido Caballero. (AR) Film d'aventures.
Jeudi 18 mars 11h.
Un américain bien tranquille. (A) Espionnage.
Vendredi 19 mars 1 h.
Sous les griffes du tyran. (AA) Film de cape et d'épée.
Vendredi 19 mars 8h. 30
Sacré printemps. (AR) Comédie.
Vendredi 19 mars 11h.
Les insoumis. (AR) Drame.
Samedi 20 mars 4h. 30
Les rendez-vous du diable. (AA) Documentaire.
Samedi 20 mars 11h.
L'affaire des poisons. (AR) Drame historique.

Robe de mariée à vendre

Robe de mariée, grandeur 12 à 13 ans, longue, diadème et voile.
S'adresser à :
Tél.: 365-4378
Laurierville, P. Q.

(P 11-18 mars 65)

Chambre à louer

Chambre à louer avec cuisine attenante. (Tout neuf).
S'adresser à :
Mme Oscar Germain
1693, ave Ste-Thérèse, - Tél. 362-7212
Plessisville, P. Q.

(P 18 mars 65)

Les propriétaires de Plessisville approuvent une dépense de \$45,000 pour le stade municipal, mais M. le Maire fustige les signataires de la requête...

Les travaux commenceront immédiatement

Dès le début de l'assemblée spéciale, tenue à l'Hôtel de Ville de Plessisville, jeudi dernier, le 11 mars, dans le but de demander aux propriétaires s'ils approuvaient une dépense de \$45,000, pour la cons-

truction d'un Stade municipal, M. le Maire Collin a adressé des reproches sévères à l'endroit de certains citoyens qui avaient fait parvenir une requête au Ministère des Affaires Municipales, à Québec.

Cette requête spécifiait, en ce qui concerne le projet initial du stade municipal, que M. le Maire et MM. les Echevins avaient fait de fausses représentations, avaient ignoré les électeurs et qu'avec ce

projet, la ville serait endettée de \$25,000, de plus que le montant fixé. M. le Maire mentionna aussi, que les signataires de la requête affirmaient qu'ils représentaient les trois-quarts des électeurs de Plessisville.

C'est absolument faux de dire M. le Maire. Aussi longtemps que je serai maire, tout ce qui se fera au Conseil de Ville nous le ferons avec droiture et dans la légalité. Vouloir faire passer les échevins et moi-même pour des "malhonnêtes" est une chose tellement grave que nous pourrions poursuivre ces gens au Civil et au Criminel, sous deux chefs d'accusation.

C'est tellement faux aussi que les autorités municipales me considè-

rent et considèrent les échevins comme le Conseil de Ville.

Fourrures

Si vous désirez faire l'achat d'un manteau de fourrure ou bien faire REPARER celui que vous possédez - actuellement consultez-nous. NOUS LOUONS aussi cape de fourrure pour toutes occasions.

Demandez nos prix.

Mme Jacques Roger

1575 ave Bélanger, Tél. 362-7104
Plessisville, P. Q.

MELANGES à GATEAUX

Betty Crocker 2 pqtis **88¢**
9 variétés

FROMAGE TOP VALU

pot 16 on. **59¢**

DETERGENT EN POWDRE

Top Valu bte **\$1.29**
5 lbs.

POIRES A DESSERT

Top Valu 2 btes **49¢**
20 on.

SAUMON SOCKEYE

Clover Leaf la boîte **59¢**

SIROP DE TABLE

Monarch bout. **59¢**
16 on.



PAMPLEMOUSSES

Variété Marsh, sans pépins - De Floride

Canada No. 1
Sac maillé

5 lbs 45c



ORANGES JAFFA

Sucrées. - Grosseur 105 douz. **.65¢**

RAISIN ROUGE EMPEREUR

De Californie, Canada No. 1. 2 lbs **.39¢**

CAROTTES DU TEXAS

Nouvelle récolte, Canada No. 1 2 pqtis **.29¢**

OIGNONS POUR CUISSON

Canada No. 1 - Sac maillé 2 lbs **.19¢**

ROTI DE PALETTE

Un mets délicieux et appétissant.
Viande tendre et fraîche

lb. 39c



ROTI DE COTES CROISEES

Marque TableRite **lb 59c**

CHAPONS FRAIS

Legrade, catégorie A. **lb 49c**
Moyenne 5 à 6 lbs.

CUISSES DE POULET

Legrade **lb 49c**

BACON SANS COUENNE

TableRite pqt **lb 69c**

POITRINE DE BOEUF

Cry-O-Vac, marinée **lb 79c**

SOCS FUMES Cry-O-Vac

Carrés prêts à servir. **lb 69c**

SAUCISSE DE BOLOGNE

Federal **lb 29c**

TOURTIERE

La Belle Fermière **lb 59c**

PAIN DE JAMBON CUIT

La Bonne Ménagère Pour trancher **lb 99**

SAUMON ROUGE COHOE

lb 99c

MORCEAUX D'AIGLEFIN

lb 59c

BEIGNES GLACES AU MIEL

Douz. **45c**

TARTE AU SUCRE

ch. 39c

FRAISES FRAICHES CONGEELES

Libby's - pqt 15 on. **39c**

CAFE INSTANTANE SALADA

pot 2 on. **49¢**

FARINE MONARCH

sac 7 lbs. **61¢**

CONFITURES AUX FRAISES Kraft

pot 24 on. **69¢**

Poudings instantanés Jell-O

4 pqtis 3/4 on. **59c**

saveurs assorties

Des FLEURS naturelles ou artificielles

POUR TOUTES OCCASIONS

Biblots, décorations, gerbes, couronnes, etc.
Consultez-nous



Fleuriste Plessis

UBALD PELLERIN, prop.
1735 St-Calixte, - PLESSISVILLE, - P. Q. - Tél. 362-7567

Au bureau de Victoriaville jeudi et samedi

Maurice Houle

Vendeur autorisé
des marques

**Dodge... Chrysler... Valliant...
et Camions Dodge...**

annonce à tous ses clients et amis,
qu'il sera désormais à leur service...

— CHEZ —

**L. A. Robitaille Automobile Inc.
de Victoriaville**

Plessisville: Tél. 362-2177
Victoriaville: Tél. 752-9718

Il lui fera GRAND PLAISIR de vous recevoir, soit pour
VENDRE ou ECHANGER votre auto.
A NOTER que M. MAURICE HOULE possède 10 ans d'ex-
périence dans la vente des automobiles.



Chalet à vendre

CHALET avec RESTAURANT attenant situé au Lac St-François, à LAMBTON, Cté Frontenac. Construction de deux ans, avec terrain de 1 $\frac{1}{2}$ arpent. Le revenu du restaurant pour les fins de semaine, soient vendredi, samedi et dimanche est de \$250. à \$300.

La seule plage sur le lac.

Prix du chalet, tout meublé: \$13.500.

Prix du chalet, non meublé: \$12.000.

Cause de vente: Mortalité.

S'adresser à:

Eugène Martineau

Téléphone: 25-5-131.

Ste-Sophie, P. Q., Cté Mégantic.

Le Printemps est arrivé

CHEZ

Dion & Frère

Dion & Frère

(confection) ont le
plaisir de vous annoncer que leurs

nouveaux échantillons
de complets sur mesures,
paletots et habits tout faits,
sont arrivés...

Faites une visite pour admirer le NOUVEAU
pour la saison du printemps...

Soyez à la page et choisissez vos vêtements de
TOILETTE et SPORT au CENTRE de la PAR-
FAITE ELEGANCE...



★ ★ ★ ★ ★ ★ ★ ★

LE MAGASIN DU CENTRE DE LA VILLE

Dion & Frère (confection) Ltée

Coin St-Louis et St-Calixte

Plessisville, P. Q.

Mme Adélar Germain de Plessisville en deuil de son père

Mme Adélar Germain de Plessisville a été éprouvée récemment par le décès de son vénérable père M. Emile Desrochers, survenu à l'hôpital Notre-Dame de Charny, le 26 février, à l'âge de 87 ans. Il était natif de St-Nicholas.

Veuf de Dame Adéla Genest le défunt laisse dans le deuil, ses enfants: Sr Ste-Louise de Savoie (née Antonia) des Soeurs de la Charité de la Maison Générale à Québec, Mme Eric Handers (Marianne) de Miami, Madame Adélar Germain (Jeannette) de Plessisville, M. Philippe Desrochers, de Montréal, Mme Louis Lochfeld (Jacqueline) de Brooklyn, Mme Gérard Roy (Yvette) de St-Eustache, M. Lorenzo

Desrochers de St-Nicholas, M. Charles-Henri Desrochers de St-Nicholas, Mme Raymond Filteau (Laure-Alice) de Québec.

Ses gendres et belles-filles: M. Eric Handers, M. Adélar Germain, Mme Philippe Desrochers (Irène English) M. Louis Lochfeld, M. Gérard Roy, Mme Lorenzo Desrochers (Alphonsine Demers) Mme Charles-Henri Desrochers (Rachel Boillard) M. Raymond Filteau, Mme Yvette Georges Desrochers (Emérentienne Olivier) de Montréal, M. Georges Roussel de Montréal.

Plusieurs petits enfants et 3 arrière petits enfants.

Ses frères: M. Alphonse Desrochers et M. Philippe Desrochers de

Décès de Madame François Croteau de St-Ferdinand

A l'hôpital du Sacré-Coeur de Plessisville est décédée à l'âge de 83 ans Mme François Croteau née Madeleine Lamontagne, de St-Ferdinand.

St-Nicholas.

Ses belles-soeurs: Mmes Alphonse et Philippe Desrochers, Mme Veuve Th. Genest de St-Nicholas. Un beau-frère: M. Ferdinand Barron de Beaufort.

Les funérailles eurent lieu à St-Nicholas le 1er mars avec inhumation au cimetière paroissial.

"La Feuille d'Erable" offre ses condoléances sincères à M. et Mme Adélar Germain de notre ville ainsi qu'à tous les membres de la famille éprouvée.

nant.

Dans le deuil elle laisse son époux M. François Croteau de St-Ferdinand.

Ses enfants: Francine, Dominique, Gilles et Fernand Croteau.

Son père et sa mère: M. et Mme Ludger Lamontagne de St-Pierre Baptiste.

Son beau-père et sa belle-mère: M. et Mme Philippe Croteau de Plessisville.

Ses soeurs: Mme Azade Sévigny (Juliette) de Châteauguay, Mme Marie-Louis Fortier (Rose) de St-Pierre Baptiste, Mme Hervé Veilleux (Lucille) de Vernon Conn.

Ses frères: MM. Lucien Lamontagne de Châteauguay, Albert et Paul Lamontagne de St-Pierre Baptiste.

Ses belles-soeurs et beaux-frères: Mme Lucien Lamontagne, Mme Paul Lamontagne et Mme Albert Lamontagne, Azade Sévigny, Marie-Louis Fortier et Hervé Veilleux, M. et Mme Adalbert Croteau, M. et Mme Roméo Croteau, Asbestos, M. et Mme Alcé Huot de Plessisville, M. et Mme Robert Lemay, M. et Mme Aurélien Croteau, M. et Mme Hector Croteau de St-Ferdinand, M. et Mme L. Philippe Croteau de Drummondville, M. et Mme Jean Croteau de Laurierville, M. et Mme Hervé Mercier de Black Lake, M. et Mme Arsène Pellerin de Ste-Sophie, M. et Mme André Croteau de Sept-Iles.

Les funérailles eurent lieu en l'église St-Ferdinand, vendredi matin 19 février à dix heures. M. le curé Roger Dorval chanta le service. Les porteurs étaient ses cousins:

MM. Aurèle Lamontagne, Antonio Lamontagne, Guy Marcoux, Yves Marcoux, Léo Sévigny et Luc Lamontagne. La croix était portée par M. Raymond Langlois, député au fédéral.

La quête fut faite par M. Antonio et M. Aurèle Lamontagne.

Outre les parents mentionnés on a remarqué un nombre imposant de neveux et nièces, cousins et cou-

sines, oncles et tantes et amis de la famille qui ont assisté aux funérailles.

L'inhumation se fit au cimetière

du même endroit. "La Feuille d'Erable" offre ses condoléances à M. Croteau et à la famille.

Homme demandé

VOUS POUVEZ vous faire une carrière dans la vente...
1o) en suivant un cours d'orientation afin de mieux vous connaître.
(Cours gratuit de notre compagnie)

2o) en voulant développer votre potentiel...

Pour plus de détails... Ecrire à:

Case Postale 417

VICTORIAVILLE, P. Q.

Spencer - Corsetière

Vêtements de fond, soutien-gorge, Supports médicaux et orthopédiques, dessinés individuellement.

**Mme Raymond
Alain**

Corsetière spencer
enregistrée
1670 du Collège
Tél: 362-2859 Plessisville, P.Q.

Bonbons Laura Secord

Nous avons toutes les variétés des fameux bonbons Laura Secord, tels que:

Chocolats assortis, menthes, amandes, etc.

Bonbons de choix, Bonbons délicieux,
Livraison à domicile.



Tél.:
362-7321

1555 SAINTE-CALIXTE, PLESSISVILLE

Pharmacie
DEMERS



LIVRAISON

GRATUITE

CONVERSION DE 1 POUR 1 AVEC LACTIVO



pour les veaux

Produisez des veaux de lait
"bons à choix" de 200 à 225
livres en 7 à 9 semaines avec
moins de 150 livres de Lactivo.

Consultez-nous au sujet du régime
SHUR-GAIN pour les veaux
de lait.

VENDEUR AUTORISÉ:

W. A. Lamontagne Ltée

Marcel Collin, propriétaire

2042 Ave St-Laurent, Tél. 362-2050

Plessisville, P. Q.

Assurances de toutes sortes Vie - Feu - Auto

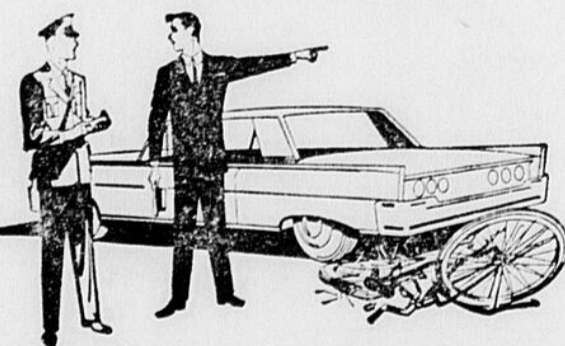

L'assurance est votre meilleure protection
GEORGES H. LEMIEUX LTÉE

COURTIERS D'ASSURANCE AGRÉÉS

Bureau: 1782, St-Calixte, - Tél. 362-2311

Résidence: 1374, Napoléon - Tél. 362-2662

PLESSISVILLE, - P. Q.

Le Centre Paysagiste de l'Estrie



est maintenant le distributeur autorisé
des fameux

**Engrais Chimiques
C.I.L. et AGRICO**

Il peut également vous fournir

**Arbres... Arbustes...
Insecticides... Herbicides, etc...**

— AUSSI —

Fleurs et arrangements floraux pour toutes occasions

Centre Paysagiste de l'Estrie

Jules Roberge, propriétaire

1891, rue St-Alfred, - Téléphone: 362-2441

PLESSISVILLE - P. Q.

Téléphone: 362-7894

Paul Ally, D. C.

CHIROPATICIEN

**BUREAU: mardi et jeudi
2 hres p.m. à 10 hres p.m.**

1679, ave. St-Louis - Plessisville, P.Q.

LA MAISON DU PRELART ENR.

Agent Distributeur des
Peintures "Canada Paint"

et des

**Fameux TAPIS
Harding**

1245, rue St-Calixte,
Téléphone: 362-7712
PLESSISVILLE, P. Q.

Vous y trouverez...
— TAPIS de toutes sortes...
— TUILES...
— PRELARTS...
— CARPETTES, etc., etc...

Nous nous occupons de la VEN-
TE et de L'INSTALLATION...

Estimé gratuit sur demande - Votre encouragement est sollicité.

Redécouvrez vos demeures Mesdames...

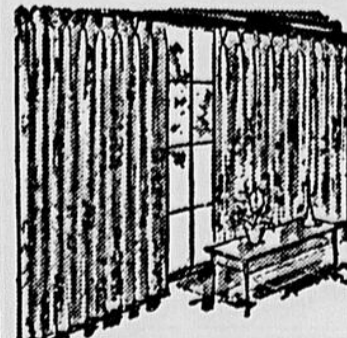

Stores Vénitienes

Portes Pliantes

Supports à Rideaux

de toutes sortes.

Toiles de toutes qualités

Housses, Couvre-Lits

Matériel varié, etc.

Avons en Magasin toutes les Draperies et Accessoires
pour bien habiller vos fenêtres. Nous faisons l'installa-
tion.

Nous sommes dépositaires de CLAPBOARD D'ALUMINIUM. Choix
de 10 couleurs. Vente et installation. Estimé gratuit sur demande.
Consultez-nous et demandez nos prix - Service prompt et courtois.

Robert Rouleau

1961, rue St-Jean-Baptiste - Tél. 362-7205
PLESSISVILLE, - P. Q.



Permabel

Permanente biologique "larges vagues"

Sécurité totale

- Pour tous les cheveux . . .
- Pour toutes les coiffures . . .

Réussite certaine sur tous les CHEVEUX . . .

Grâce à l'extrême douceur de son procédé, PERMABEL convient à tous les cheveux sans exception, qu'ils soient teints, décolorés ou naturellement fragiles.

Une ondulation qui convient à toutes les coiffures . . .

Vous obtiendrez à volonté tous les effets: coiffures lisses, "flou naturel", larges vagues ou coiffures plus serrées.

Sécurité totale d'emploi . . .

Pas de contrôle de temps de pose, 6 minutes, quelle que soit la nature du cheveu. PERMABEL est la permanente du confort; pour vous c'est la permanente de la sécurité.

Salon Réal

Réal Brassard, prop.
1501, rue St-Calixte
Téléphone: 362-2713
Plessisville, P. Q.

Salon Eve

Jeanne d'Arc Pellerin, prop.
2217, avenue St-Louis
Téléphone: 362-2934
Plessisville, P. Q.

Gala aux Jeunesses Musicales le 11 avril

Parmi les activités du CAP, l'une, très spécifique et relevant surtout des Jeunesses Musicales, le gala du Festival concours aura lieu le dimanche 11 avril prochain, à la salle de l'École de Métiers.

L'audition sera passée la veille, à la même salle, de 9 hres A.M. à 5 hres P.M. par M. l'abbé Antoine Bouchard, professeur d'orgue au collège de Ste-Anne de la Pocatière et à l'Université Laval.

M. l'abbé Bouchard est une grande personnalité dans la musique. Après avoir décroché son B.A. à Ste-Anne de la Pocatière, où d'ailleurs il enseigne encore, il a reçu le sacrement de l'Ordre après avoir fait sa théologie à l'Université Laval. Il montrait des dons musicaux très marqués et il étudia avec Mlle Yvette Gérard, M. l'abbé des Trois-Maisons et M. Claude Lavoie.

Il fut envoyé à Paris où il étudia avec MM. Gastin Li-taize et Antoine Reboulot, il apprit l'harmonie et le contrepoint avec Mme Simone Plé-Caussade. Il a donné des concerts d'orgue à Paris, la RTF, à Montréal, à Radio-Canada, dans différentes villes de la province et des USA.

C'est donc, à n'en pas douter une personnalité assez marquante qui viendra juger les jeunes concurrents, c'est pourquoi il leur est demandé de se préparer le mieux possible.

Le CAP prie le public de Plessisville de bien retenir la date du 11 avril au soir et de ne pas manquer ce concert.

Satisfaction du C.A.P. - Succès inespéré du Festival du Film sur l'art

Le Festival du Film sur l'Art, qui a eu lieu les 1, 2 et 3 mars derniers, et dont nous n'avons pas donné le compte-rendu, faute de place, a été un véritable succès. L'assistance a atteint jusqu'à 75 personnes, le maximum que pouvait contenir la sympathique petite salle de projection qui avait été choisie pour la circonstance, à l'école de Métiers. Me Jacques Gagné, secrétaire du CAP dont chacun sait qu'il est acquis à

Parties de sucre

Avec Orchestre

A LA CABANE 4-7 (autrefois chez Paul)
A PLESSISVILLE, Rang Kelly
Tél.: 362-2682

Le public est invité tous les dimanches après-midi.

INVITATION

Si vous voulez faire plaisir à vos parents et amis, invitez-les à venir dîner avec vous à la Cabane 4-7 - où des repas canadiens seront servis tous les midis de onze heures à deux heures.

Pour réservations de groupes intimes adressez-vous à:
JACQUES GAGNON, 1989 rue St-Calixte
Tél.: 362-7077 - PLESSISVILLE, P. Q.

Ligue de quilles féminine ind.

| Molson | | Boulangerie Gosselin | | |
|----------------------------|-----|----------------------------|----------------------|----|
| Desrochers Lucille | 69 | Marchand Simone | 99 | |
| Bergeron Madeleine | 83 | Proulx Louise | 98 | |
| Hainse Louise | 122 | Pomerleau Irène | 95 | |
| Bellemare Yolande | 103 | Lehoux Mariette | 107 | |
| Rouleau Marielle | 140 | Simoneau Louise | 103 | |
| | 522 | | 492 | |
| Labrie Esso | | Tabagie Nadeau | | |
| Brisson J.-d'Arc | 98 | Samson Georgette | 94 | |
| Bédard Hélène | 95 | Vaillancourt Thérèse | 102 | |
| Desrochers Georgette | 103 | Simoneau Fleurette | 95 | |
| Binette Roselyne | 98 | Bouffard Luce | 98 | |
| Beaudette Thérèse | 110 | Beauchesne Gilberte | 125 | |
| | 504 | | 514 | |
| Dion & Frères | | Bijouterie Bellemare | | |
| Labrecque Gaétane | 86 | Fortier Françoise | 102 | |
| Gagné Claudette | 97 | Pinette Hélène | 89 | |
| Dubois Florence | 85 | Bellemare Madeleine | 116 | |
| Gagnon Marjolaine | 109 | Belleville Bibiane | 103 | |
| Dion Anita | 126 | Cayer Denise | 104 | |
| | 503 | | 514 | |
| Silhouette Moderne | | Rouillier & Fils | | |
| Carrier Jeanne | 65 | Lafond Gisèle | 77 | |
| Morneau Thérèse | 96 | Neault Rita | 99 | |
| Roger Claire | 100 | Fontaine Fernande | 93 | |
| Bradette Thérèse | 97 | Leclerc Janine | 121 | |
| Binette Huguette | 126 | Platz Marie | 123 | |
| | 484 | | 513 | |
| Position des équipes | | Position des équipes | | |
| pg | pp | pg | pp | |
| Labrie Esso | 52 | 32 | Tabagie Nadeau | 49 |
| Dion & Frères | 48 | 35 | Bijouterie Bellemare | 44 |
| Molson | 42 | 42 | Boulangerie Gosselin | 42 |
| Silhouette Moderne | 26 | 58 | Rouillier & Fils | 25 |
| | | | | |
| Trois plus hauts triples | | Trois plus hauts triples | | |
| Rouleau Marielle | 537 | Platz Marie | 451 | |
| Binette Huguette | 469 | Beauchesne Gilberte | 450 | |
| Beaudette Thérèse | 405 | Lehoux Mariette | 422 | |
| | | | | |
| Trois plus hauts simples | | Trois plus hauts simples | | |
| Rouleau Marielle | 225 | Beauchesne Gilberte | 192 | |
| Binette Huguette | 178 | Platz Marie | 190 | |
| Provencher Lisette | 169 | Bellemare Madeleine | 178 | |
| Bédard Hélène | 169 | | | |
| | | | | |
| Trois plus hautes moyennes | | Trois plus hautes moyennes | | |
| Rouleau Marielle | 140 | Beauchesne Gilberte | 125 | |
| Binette Huguette | 126 | Platz Marie | 123 | |
| Dion Anita | 126 | Leclerc Janine | 121 | |
| | | G. Beauchesne, publiciste. | | |

l'idée du film depuis toujours, a été particulièrement heureux de ce succès. Les films présentés étaient d'ailleurs bien faits pour intéresser les plus difficiles et nous avons eu connaissance de plusieurs personnes qui ont assisté à une ou même deux représentations de plus qu'elles n'avaient d'abord projeté, à cause de l'intérêt des projections.

SUCCES DE L'EXPOSITION

L'exposition des peintures de la ville a obtenu, elle aussi un gros succès: environ 600 visiteurs. De Greuze aux abstraits modernes, on pouvait retrouver, au travers des trente peintres présentés, toute l'histoire de la peinture. Le but étant aussi de faire un inventaire des oeuvres appartenant à des citoyens de la ville, on peut dire que le résultat est atteint.

La prochaine exposition aura lieu à la fin du mois d'avril elle concernera les travaux des élèves du cours d'art plastique.

ABONNEZ-VOUS A VOTRE JOURNAL

Qui achète une - TV - de Jacques Vallée Vallée TV Enr. n'a pas à le regretter. Tél. 362-2888, Plessisville, P. Q.

Tire et sirop d'érable à vendre S'adresser à: Léo-Hervé Beaudoin 1898, ave St-Laurent, Tél. 362-2484 Plessisville, P. Q.

(P 18-25 mars 65)

HUILE à CHAUFFAGE



Plessisville, P. Q.

Commençant jeudi, le 18 mars

10 jours de Spéciaux

A VOTRE

Magasin Familial People's

Sacs de vêtements

Régulier \$1.98

Spécial \$1.27

Carpettes

en Viscose - Régulier \$1.19

Spécial .99 cts

Gilets pour garçons

et FILLES

Rég. \$1.09

Spécial .93 cts

Bas nylon

Rég. 57c

Spécial 2 pour .89 cts

Couvre-lits

Rég. \$7.98

Spécial \$4.77

Réveille-matin

Rég. \$3.98

Spécial \$2.99

Habits stretchy

pour ENFANTS

Rég. \$1.29 - Spécial .88 cts

Chemises blanches

pour Hommes

Rég. \$2.98

Spécial \$1.99

Tablier de cordonnier

Rég. \$1.19

Spécial .88 cts

Sacs à souliers

en Coton - Régulier \$1.19

Spécial .66 cts

Robes pour enfants

Grandeurs 2 - 6x - Rég. \$1.29

Spécial .99 cts

Jeans pour garçons

Gr. 8 - 10 - 12 - 14 - 16

Rég. \$2.29

Spécial \$1.57

Blouses pour dames

Rég. \$1.19

Spécial .88 cts

Vaporisateur

PRODON

Rég. 98c

Spécial .66 cts

Pantalons

Grandeur 4-8

Rég. \$1.69

Spécial \$1.27

Gilets pour garçons

Gr. 8 - 10 - 12 - 14 - 16

Rég. 69c

Spécial 2 pour .99 cts

Bas extensible

pour HOMMES

Rég. 49c

Spécial 3 pour .97 cts

Briquets au gaz

BUTANE - Rég. \$3.98

Spécial \$1.99

Magasin People's

Rue St-Calixte - Face au Bureau de Poste Plessisville, - P.Q.

Un comité est formé afin de rencontrer les dirigeants de Crane et le Ministre de l'Industrie et du Commerce

La ville de Plessisville vient de former un comité de citoyens intéressés à voir rester la compagnie Crane à Plessisville. Ce comité s'est assigné comme tâche de rencontrer les dirigeants de la Crane et le ministre de l'Industrie, M. Gérard Lévesque. Ce comité se compose de MM. Pierre Desrochers, agent du bureau de placement de Victoriaville, originaire de Plessisville, Gérard Goulet, industriel, Me Jean Tétrault, notaire, Benoît Jallé, commerçant, et M. Marcel Collin, maire de la ville.

Résolution

En même temps, la ville a passé une résolution qui se lit comme suit:

ATTENDU que la compagnie Crane Canada Limited avait fait l'accusation de la ville de Plessisville de l'usine ayant appartenu à Radiateurs Plessis Ltée, dans le but

d'y ouvrir une division de fonderie. Attendu que l'ouverture de cette division de fonderie devait permettre à Crane Canada Limited de fabriquer ses radiateurs dans la province de Québec, l'usine de Warden King, filiale de Crane Canada Limited, à Montréal, qui fabriquait des radiateurs à l'eau chaude et des fournaies de fonte à l'eau chaude ayant fermé ses portes, à l'été de 1964.

Attendu que la ville de Plessisville est économiquement bien située pour ce genre d'industrie, la compagnie Forano Limited étant présentement l'objet d'une expansion considérable.

Attendu que l'usine de Plessisville a fait l'objet de certaines études de la part de la compagnie Crane et qu'elle serait maintenant prête à entrer en opération.

Attendu que la province en général connaît présentement un développement industriel considérable et qu'elle accentue chaque année.

Attendu que la politique du gouvernement provincial est de favoriser l'achat de produits manufacturés dans la province même.

Attendu que la politique du gouvernement est de favoriser la décentralisation de l'industrie dans les régions de la province économiquement plus faibles.

Attendu que l'industrie sidérurgique sera probablement établie dans la région même (Bécancour).

Attendu que des rumeurs circulent présentement à l'effet que l'in-

dustrie comportant la division de fonderie de la Crane Limited de Plessisville soit démenagée à Port Hope (Ontario).

Attendu que le Québec est à nouveau menacé de perdre plus de 500 emplois par l'éventuel transfert de l'usine Crane au Nouveau-Brunswick.

Attendu qu'une décision en ce sens doit être prise par les autorités de la compagnie incessamment.

Appui

En conséquence, il est proposé par M. Roger Dubois, échevin, secondé par M. Paul Maurice Jutras, échevin, et unanimement adopté que la ville de Plessisville prie instamment l'honorable ministre de l'Industrie et du Commerce d'appuyer une demande déjà adressée à la compagnie Crane Canada Limited afin que cette industrie continue ses opérations de fonderie à Plessisville, notre ville possédant le genre de main-d'oeuvre qualifiée nécessaire à ce travail.

Que la ville de Plessisville prie l'honorable ministre de l'Industrie et du Commerce d'intervenir personnellement auprès du conseil d'administration de la Crane Canada Limited M. J. Reid, afin que le Québec ne soit pas ignoré dans les plans d'expansion future de la compagnie et notamment dans le projet de réouverture de la division de fonderie à Plessisville.

Comment ça coûte pour louer de l'argent???

Sur un montant de \$2016.00 pour une période 36 mois. Il y a plusieurs façons de procéder, en voici trois.

1- La plus facile mais la plus dispendieuse. A LA COMPAGNIE DE FINANCE:

| MONTANT | VERSEMENT | NOMBRE DE MOIS | TOTAL A PAYER | COUT DU PRET |
|-----------|-----------|----------------|---------------|--------------|
| \$2016.00 | \$61.46 | 36 | \$2772.00 | \$756.00 |

2- A UNE CAISSE POPULAIRE (avec endosseur)

| MONTANT | VERSEMENT | NOMBRE DE MOIS | TOTAL A PAYER | COUT DU PRET |
|-----------|-----------|----------------|---------------|--------------|
| \$2016.00 | \$61.46 | 36 | \$2212.56 | \$196.56 |

3- La plus difficile à réaliser, mais la plus payante. A UNE CAISSE POPULAIRE (sans endosseur)

Lorsque vous avez déjà un capital social de \$800.00.

| MONTANT | VERSEMENT | NOMBRE DE MOIS | TOTAL A PAYER | COUT DU PRET |
|-----------|-----------|----------------|---------------|--------------|
| \$2016.00 | \$61.46 | 36 | \$2212.56 | \$196.56 |

Moins l'intérêt que rapportera le capital social balance - (\$132.00) \$ 64.56

Si l'on tient compte que vous bénéficiez d'une assurance de \$800.00 sur le capital social qui coûte pour un homme d'âge moyen environ \$12.00 par an, donc \$12.00 x 3 ans = \$ 36.00

D'une assurance Hypothécaire temporaire: Pour \$2000.00 à \$3.00 du mille dont \$ 6.00 x 3 ans = \$ 18.00

Libre à vous de choisir: 1- \$756.00 COUT REEL DU PRET \$ 10.56

2- \$196.56 3- \$ 10.56

Comité du Budget Familial par Gaston Carignan.

N. B. LE PROCHAIN EXPOSE SUR LE BUDGET FAMILIAL AURA LIEU MARDI LE 23 MARS, A 8 HRES A L'ECOLE ST-EDOUARD: SUJET TRAITE: (LES CAISSES POPULAIRES)

**UN CANADA FRANÇAIS
ÉCONOMIQUEMENT
RESTAURÉ**

devra tenir compte, en son histoire, de l'action vigoureuse, agressive et efficace de

LA LAURENTIENNE

qui, en un quart de siècle, a atteint dans son ascension rapide vers les sommets, les hauteurs que voici:

1964

| | |
|--|----------------|
| Nouvelles affaires | \$ 74,733,425. |
| Assurances en vigueur | 394,073,530. |
| Revenu total | 7,813,669. |
| Paiements aux assurés et bénéficiaires | 2,862,294. |
| Surplus d'opération | 822,198. |
| Dividendes aux assurés | 582,893. |
| Actif | 32,887,222. |

LA LAURENTIENNE
COMPAGNIE MUTUELLE D'ASSURANCE
SIEGE SOCIAL:
QUÉBEC

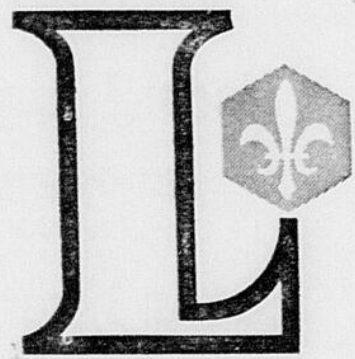

Nouveau sigle de La Laurentienne

Le "L" majuscule, représentant la Compagnie, soutient par l'assurance (thème) le collier de rubis, la nation canadienne-française symbolisée par le lys blanc.

Vente par encan

— chez —

Aimé Huot - Café Vogue

1480, avenue St-Louis, à Plessisville

**Samedi après-midi, le 20 mars 1965
à 1.30 heure**

SERA VENDU:

Ameublement de restaurant, Frigidaire à restaurant, Frigidaire à Liqueurs, Vaisselle, Poêle de restaurant, Poêle à sandwiches, ameublement de salle de réception pour 100 couverts, avec vaisselle, ustensiles, chaudrons, Chaises pliantes, Tables, etc.
Aussi, PIANO à vendre et bien d'autres articles que nous ne pouvons énumérer.

Daniel Garneau

Encanteur Licencié
PLESSISVILLE, P. Q.

**Funérailles de Mme Napoléon
Gosselin à Plessisville**

Les funérailles de Mme Napoléon Gosselin née Marie Pelchat eurent lieu en l'église de Notre-Dame de Fatima à Plessisville, jeudi matin le 4 mars.

Le service fut chanté par M. le curé Pelletier, assisté de MM. les vicaires Groleau et Noël de la paroisse St-Calixte.

Les porteurs étaient ses petits fils: La croix: Michel Garneau, et la dépouille: Yvon Garneau, Lionel Gosselin, Régent Gosselin, Gaston Gosselin, Réal et Léo Landry.

Conduisaient le deuil ses enfants: M. et Mme Gérard Gosselin (Jeanne) M. et Mme Alfred Gosselin, M. et Mme Emilie Landry (Rita) M. et Mme Odina Perron (Lucienne) de Notre-Dame de Lourdes, M. et Mme Léo Garneau (Thérèse) M. et Mme Gérard Gosselin, M. et Mme Jean Paul Ferron (Gérardine), Belles-filles: Yvonne Landry, Gabrielle Ruel.

50 petits enfants: M. et Mme Benoit Gosselin (Denise) de Montréal, M. et Mme René Sévigny (Jeannine) de Princeville, M. et Mme Denis Grondin (Jacqueline) de Plessisville, Lionel, Régent, Gaston, René, Micheline, Gilles, Ginette, Paul, Jean Claude, Gaétan Gosselin, M. et Mme

Raymond Beauchesne (Huguette) de Victoriaville, Mlles Estelle, Berthe, Réal, Léo, Raoul, Murielle, Nicole, Christiane, Céline, Louise Landry, Mlles Claudette, Gisèle, Serge, Normand, Suzanne, Maurice, Charlotte, Denis Perron de Lourdes, Yvon, Michel, Alain, Pierre, Daniel, Odette Garneau, Hélène, Diane, Lyse, Yves, Jacques Gosselin, Francine, J. Claude, Johanne, Guylaine, Guy Ferron, aussi 16 arrière petits enfants: France, Michel, Marie-Claude, Sylvie, Andrée, Elise Gosselin de Montréal, Martin, Mario, Yves, Marc Pierre Sévigny de Princeville, Daniel, Robin, Manon, Steves Grondin de Plessisville, Marise et Mario Beauchesne de Victoriaville.

Ses frères: MM. Albert Pelchat de Ste-Sophie, Donat Pelchat de Drummondville, Edouard Pelchat de Plessisville.

Ses soeurs: Mme Alcide Pellerin (Rosanna) de Ste-Sophie, Mme Alfred Guay (Dorila) de Plessisville, Mme Paul Pellerin (Marie-Louise) de Plessisville, beau-frère: M. Pierre Larose de St-Ferdinand, M. et Mme Ludger Gosselin, M. et Mme Honorius Gosselin de Plessisville, M. Wilfrid Gosselin de Princeville, M. et Mme Ernest Bergeron (Yvonne Gosselin) de Ste-Sophie.

Aussi plusieurs cousins et cousines et amis de la famille.
"La Feuille d'Erable" réitére ses condoléances aux membres des familles que ce deuil afflige.

**Corsetière
diplômée**

"Spencer" ou "Spirella"
Nous avons de GRANDS SPECIAUX dans les vêtements de base faits sur mesures. Demandez nos prix ou venez nous voir.

**Mme Yvonne
Brochu**

66, rue Gaulin, - Tél. 364-5370
Princeville, P. Q.

Garage à louer

S'adresser à :

1481 rue St-Calixte

Tél. 362-2861 - Plessisville

(P 18 mars 65)

A Vendre ou à Louer

GARAGE de 60 x 70, avec ou sans outillage, système de chauffage à vapeur, remise attenante de 30 x 120, avec terrain de 125 à 290, situé route 49, à l'entrée de la ville. Venez voir vous trouverez beaucoup d'autres avantages.
Aussi, bureau tout meublé avec voûte de sûreté, soubassement fini pour réunion. Raison: abandon des affaires.

S'adresser à :

S. Savoie

Téls. 362-7072 ou 362-7106 - Plessisville, P. Q.

**Comité de la princesse Violette 1ère pour les
paroisses de St-Pierre-Baptiste et
Ste-Sophie-de-Mégantic**



Il nous fait plaisir de vous présenter les responsables du comité de la princesse VIOLETTE 1ère, Mlle Violette Bergeron, pour les paroisses de St-Pierre-Baptiste-Ste-Sophie, en marge du Festival de l'Érable 1965.

1ère rangée de gauche à droite: Assis MM. Ernest Dion, directeur, Pierre Poirier, Président, Roland Drolet, secrétaire, Michel Boisvert Intendant, Andréa Vigneault, direc-

teur.

2ème rangée: Benoit Fortier, directeur, Roger Labranche, directeur, Debout: Lauréat Bergeron, directeur, Paul Lamontagne, directeur, Antonio Vigneault, directeur, Rosaire Pellerin, directeur, Jean-Guy Gosselin, directeur.

N'apparaît pas sur cette photo Jean-Claude Thibault, directeur.

**L'Université accessible à
tous, grâce à "Universitas"**

Jeudi dernier, le 11 mars, le Club Richelieu-Plessisville avait l'honneur de recevoir à son Souper-Causerie, M. BERNARD PAINCHAUD de Sherbrooke directeur de la Fondation UNIVERSITAS.

"Un fonds d'épargne pour les étudiants, face à l'Université", voilà le but que poursuit la Fondation UNIVERSITAS et tel est le sujet que le conférencier traita devant son auditoire.

**L'UNIVERSITE
ACCESSIBLE A TOUS.
GRACE A UNIVERSITAS**

Quoique en opération depuis moins d'un an, la Fondation Universitas compte déjà parmi ses membres quelques milliers d'enfants inscrits par leurs parents. Ces enfants, grâce à l'épargne mensuelle ou annuelle faite par leur père en leur nom, pourront accéder à l'université sans rencontrer les problèmes financiers auxquels les étudiants actuels ont à faire face.

Comme on sait, la Fondation Universitas a pris naissance grâce à l'initiative d'un groupe d'universitaires, entre autres le Dr Rosario Cousineau, Doyen de la Faculté de Commerce de l'Université de Sherbrooke, et d'hommes d'affaires canadiens reconnus. Soucieux de ne laisser gaspiller aucun talent dans notre belle province, ces personnalités ont trouvé dans la formule de la Fondation Universitas, la solution idéale et accessible à tous.

Par suite des recommandations de la Commission Parent sur l'éducation, la quasi-totalité de nos enfants aura la possibilité de faire un cours secondaire à peu de frais. Mais il ne faudrait pas que

leur instruction s'arrête là. Serons-nous capables de trouver une somme d'environ deux mille dollars (\$2,000) par année pour leur assurer un cours universitaire.

De par sa nature, la Fondation Universitas solutionne ce problème. Une Fondation est un organisme sans but lucratif, où habituellement un individu très riche dépose en fiducie une somme considérable d'argent et l'intérêt de cet argent est donné en bourses à des personnes méritantes. Universitas est une fondation qui ne compte pas de millionnaire, mais un très grand nombre de pères de famille bien intentionnés. En épargnant individuellement de très petites sommes, ils contribueront à accumuler des millions dont les intérêts serviront à donner des bourses universitaires à nos enfants. Seuls les enfants de moins de huit (8) ans et quatre (4) mois peuvent être inscrits. Donc, si vous avez des enfants éligibles, il serait à votre avantage de communiquer avec la Fondation Universitas. Il serait regrettable qu'un enfant ne puisse aller à l'Université faute d'argent, par suite de notre négligence.

Si l'enfant inscrit ne se dirigeait pas vers des études universitaires,

Dans des expressions claires et précises, il nous donna en détails tous les avantages que l'on peut trouver dans la FONDATION UNIVERSITAS, organisme pour faciliter aux étudiants, au point de vue pécunier, l'accès aux Universités.

Nous publions ci-dessous un résumé de l'exposé de M. Painchaud, lequel devrait intéresser nos lecteurs.

il sera alors possible de transférer son plan dans un fonds spécial à l'époque à laquelle le bénéficiaire entrera dans un établissement secondaire afin d'être éligible à des bourses d'études techniques.

En plus d'aider nos enfants à poursuivre leurs études universitaires, la Fondation Universitas contribue à l'essor économique de notre province. Les économies des souscripteurs sont déposées à la Société d'Administration et de Fiducie et ces argents sont réinvestis chez nous sous forme de prêts hypothécaires, d'obligations de toutes sortes.

En inscrivant nos enfants à la Fondation Universitas, nous leur procurons de nombreux avantages et nous nous aidons nous-mêmes en contribuant à la création de nouveaux emplois.

La Fondation Universitas possède tous les caractères d'un organisme sérieux et elle acquiert de plus en plus la faveur du public. Ses deux principaux bureaux sont situés à Québec (559 est, boulevard Charrest) et à Montréal (5757, rue De-Celles). On trouve des bureaux également à Sherbrooke et Chicoutimi.

Pour économiser...



ACHETEZ vos MATELAS et SOMMIERS-CAISSE directement du manufacturier.

Qualité et bas prix. - Paiement facile.

MATELAS PLESSIS ENR.

Rosaire Michel, propriétaire

1436, rue St-Jean,

Tél. 362-7575

Plessisville, P. Q.

**Nous reprenons
notre service
Régulier...**

La magnifique construction du GARAGE de M. RENE ROY est maintenant terminée et c'est alors qu'il fait part aux AUTOMOBILISTES que son NOUVEL ETABLISSEMENT est en mesure de REPREDRE le SERVICE RÉGULIER comme autrefois. Aidé d'un nouvel OUTILAGE très complet et moderne, complété par des MECANICIENS D'EXPERIENCE M. ROY vous assure une entière satisfaction.

Votre encouragement est sollicité.

Vente, Réparations, Service

- Remorquage
- Alignement des Roues
- Balancement des Roues
- Mise au point du moteur
- Réparations de crevaisons
- Huile - Gaz - Etc.

Garage René Roy

GARAGE SUPER TEST

1855 rue St-Calixte, tél. 362-7482

Plessisville, P. Q.

Madame... avant de fixer votre choix!

VOUS VOUS DEVEZ D'ESSAYER UNE

NECCHI

VOUS SEREZ VITE CONVAINCUE
QUE C'EST LA MEILLEURE MACHINE
AU MONDE... ET SI FACILE À OPÉRER

DEMANDEZ UNE DÉMONSTRATION À DOMICILE

Réparations de
Machines à Coudre
de toutes marques

Centre Moderne Necchi

349
NOTRE-DAME EST

**ROGER BISSON; Agent
autorisé** Tél.: 752-7791

Victoriaville

Qué.

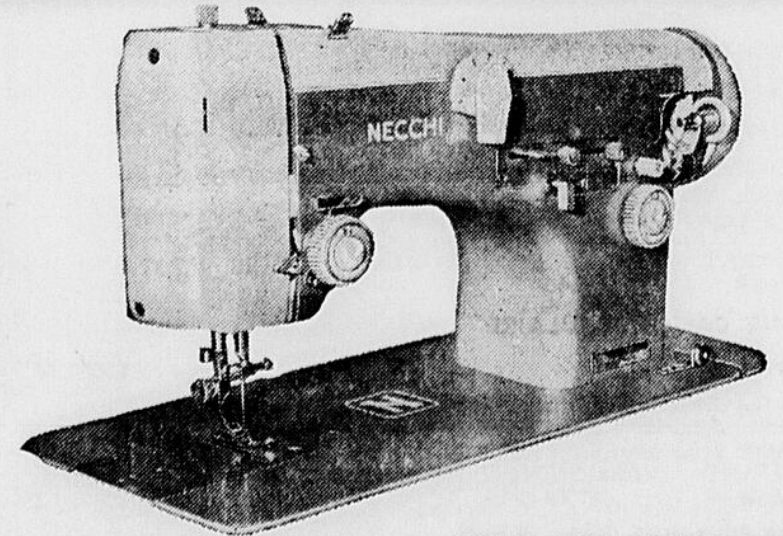

PAS DE COMPTANT
\$2⁵⁰ PAR SEMAINE



GILLES GOSSSELIN, représentant NECCHI pour Laurierville et la région - Tél.: 365-4441

FORAND AUTO Ltée

VOUS OFFRE

Le plus Grand Choix d'Autos Usagées

Encore jamais vu à Plessisville

Oldsmobile '65

*Dynamic 88, 4 portes, sédan
tout équipé*

Chevrolet Impala

64 convertible - Tout équipé

Oldsmobile

63 Super - Tout équipé

Chevrolet

63 Biscayne - Radio

Oldsmobile 98

60 Hard Top 4 portes tout équipé

Pontiac Parisienne

59 4 portes Sedan - Radio

Chevelle S S

64 convertible tout équipé

63 Mercury convertible

tout équipé

Chevrolet Impala

63 Hard top - 4 portes tout équipé

Oldsmobile

Dynamic 88 60 Sedan - 4 portes
tout équipé

Oldsmobile

58 Super 88 - Hard Top - 2 portes
tout équipé

Chevrolet

57 Station Wagon - 4 portes

Chevrolet Impala

64 4 portes sedan tout équipé

Chevrolet Bel-Air

63 Automatic - Radio

Oldsmobile Super

62 Hard Top 4 portes tout équipé

Oldsmobile

60 Station Wagon tout équipé

Oldsmobile

58 Convertible tout équipé

Chevrolet

1960 Station Wagon

Comet de luxe '63

4 portes, radio

Pontiac

Laurentian 63 Moteur V8 - Radio

Oldsmobile '98

1962 - Hard top 4 portes -
Tout équipé

Chevrolet Impala

60 Hard Top 4 portes tout équipé

Chevrolet 1960

4 portes - Sedan

Chevrolet

61 Station Wagon - 4 portes

Spécial Petites Voitures

64 Simca

4 portes

Renault Dauphine

63 4 portes

Envoy Station W

62 4 portes

Vauxhall

61 4 portes

Triumph

61 2 portes

60 Envoy

spécial 4 portes

Zéphir

61 4 portes automatic

Vauxhall

60 4 portes

Vauxhall

59 4 portes

Volkswagen

59 2 portes

Nous
avons
le
meilleur
choix
dans la région

Voyez nos vendeurs
MM. BROCHU - HUOT - SIMARD

Ouvert tous les soirs jusqu'à 9 heures

Forand Auto Ltée

Nous avons
les
meilleurs
prix
à qualité
égale
dans la région

Tél: 362-7373

--

1030, St-Calixte Plessisville

Ouverture de la saison...

Mme M. L. LATULIPPE vous invite à visiter sa nouvelle collection de CHAPEAUX de PAILLE ou TISSUS, dans une variété de COULEURS et de STYLES.

Bourses du soir, sport ou cuir vernis, etc. GANTS de KID de couleurs, longs ou courts, CHAMOISSETTE, etc.. - Aussi FOULARDS.

Mme M. L. Latulippe

Avenue St-Louis, - (Voisin Banq. Can. Nationale)
Plessisville, - P. Q.

La Ronde de Pierre

Gagnants de la vente des stylos au profit des étudiants de l'école St-Edouard

Les élèves de onzième année de l'école St-Edouard de Plessisville avaient organisé une vente de stylos qui donna les résultats suivants:

Monsieur Alain Desrochers de Ste-Agathe gagne la somme de \$10.

M. Claude Charest de Laurierville, \$5.00.

ON RECHERCHE LES BILLETS PORTANT LES NUMEROS SUIVANTS: 747 et 220 — gagnants chacun \$5.00.

Les personnes détenant ces numéros sont priées de communiquer avec la secrétaire de l'école St-Edouard de Plessisville, en appelant 362-2732.

Assemblée Lacordaire et Jeanne d'Arc,

section St-Calixte de Plessisville, le 23 mars

La réunion générale et régulière des Lacordaire et Jeanne d'Arc, Section St-Calixte de Plessisville, aura lieu, mardi soir, 23 mars à huit heures, au "Centre d'Etude".

A cette occasion on aura le plaisir de recevoir la visite de l'aumônier diocésain Lacordaire, M. l'abbé Dominique Côté de Québec.

Tous les membres de la ville et des paroisses avoisinantes sont invités avec leurs amis, membres ou non membres.

Il y aura aussi initiation et changement de décorations.

"Si santé m'était comptée"

à la télévision mardi 23 mars à 3.30 hres p.m.

Si santé m'était comptée passera à la télévision, mardi 23 mars, à 3.30 heures. On traitera de la médecine préventive pour adultes. L'animatrice sera Françoise Faucher. L'invité sera Dr Edmond Laurendeau de Montréal, qui parlera de gériatrie et gérontologie. Le Dr Laurendeau est un ancien citoyen de Plessisville.

Statistique intéressante . . .

La cinémathèque du conseil du film de Plessisville nous communique des nouvelles intéressantes sur les activités de la cinémathèque.

101 films ont été mis en circulation au cours du mois de février. Plus de 3000 personnes ont vu un ou plusieurs de ces films. 46 cartes-rapport ont été envoyées au bureau de l'O.N.F. C'est un record depuis la naissance du Conseil du Film de Plessisville.

Nous tenons à aviser tous nos membres que nos réunions ont lieu le premier lundi de chaque mois, au Centre des Loisirs, le soir à 7 heures et trente.

Toutes personnes qui sont intéressées à nos activités peuvent communiquer avec M. Jean Hudon, 1996 Ave St-Louis, à Plessisville.

Remerciements de l'U.C.F.R.

Notre association désire remercier toutes les personnes qui ont contribué au succès de la partie de cartes des dames de l'U.C.F.R., soit par des dons en argent ou prix de table. A tous participants et donateurs un sincère merci.

Mme Eugène Painchaud,

Présidente de l'U.C.F.R.

André Bluteau gagnant du grand prix de

Tous pour un à l'émission "Votre choix"

le 20 mars

Le 23 février dernier, André Bluteau, jeune étudiant de Dolbeau, remportait une éclatante victoire à l'émission questionnaire TOUS POUR UN, au réseau français de télévision de Radio-Canada. Ses connaissances encyclopédiques sur la Bible lui ont attiré l'admiration de milliers de téléspectateurs.

André Bluteau sera l'invité de Nicole Germain à l'émission VOTRE CHOIX, le samedi 20 mars, après la joute de hockey, soit vers 10 h. 15.

Raymond Charette, animateur de TOUS POUR UN est probablement la personne qui a subi les émotions les plus fortes lors de l'épreuve finale dont le jeune homme est sorti victorieux, sera aussi à l'émission.

Les autres artistes invités seront "Les 4 Vingt", groupe de jeunes chanteurs étudiants, et la diseuse Liliane.

Clinique des Donneurs de Sang les 12-13 avril

La clinique des Donneurs de Sang se fera à l'Hôtel de Ville de Plessisville, les 12 et 13 avril prochains. Les organisateurs demandent la générosité de la population pour sauver

Je serais intéressé...

Je serais intéressé à acheter les petits cinq sous canadiens, "Reine Victoria" à compter de 1858 à 1908. La ligne des cheveux doit être visible. Pour toute information communiquez, le soir ou le samedi, avec:

Charles-Eug. Boucher

1922, ave Des Erables, - Tél.: 362-2737
Plessisville, P. Q.

des vies.

Préparons-nous à cette importante clinique qui est dirigée par les Chevaliers de Colomb de notre ville lesquels en sont les principaux responsables.

Au Centre de Loisirs mardi soir, 23 mars . . .

Au Centre de Loisirs de Plessisville, mardi soir le 23 mars, vous aurez l'avantage de voir une intéressante démonstration de corps de gymnaste "Les Gladiateurs de Plessisville".

Une exhibition de folklore donnée par des jeunes filles de Plessisville également.

De plus, il y aura un équilibriste invité avec corps de gymnaste de l'extérieur.

Chronique Colombienne 2527 de Plessisville

DEJEUNER AUX BEANS:

Dimanche matin le 21 mars 1965 à 9.30 hres a.m. aura lieu un autre déjeuner aux beans. Présentez-vous nombreux, nous en avons pour tout le monde.

Admission: \$0.75 par membre en règle au 31-12-64.

SOIRÉE RECREATIVE DE L'INTENDANT:

La semaine dernière nous annoncions que la date de cette activité serait le 27 mars 1965 mais elle a dû être avancée au vendredi soir le 26 mars 1965. Un orchestre sera au programme.

Admission: \$0.50 par membre en règle au 31-12-64.

QUILLES:

Le gagnant des 10 parties gratuites pour la pratique aux grosses quilles est pour la semaine du 7 mars 1965 au 13 mars 1965 Jocelyn Fillion avec un triple de 540 et un simple de 207.

Félicitations à toi Jocelyn.

FESTIVAL DE L'ERABLE:

Comme vous le savez tous notre Grand Chevalier est désormais le président du Festival de l'Erable 1965. Que tous les Chevaliers se donnent la main pour faire de ce festival une réussite et en prouvant ainsi toute notre reconnaissance au Grand Chevalier pour tout le bien fait à date au conseil.

LE PUBLICISTE 2527

QUILLES A PLESSISVILLE

Ligue Junior amateur (filles)

| Hôtel des Bois-Francis | | Huguette Desrochers | | 60 90 | |
|--|--------|---|--------|------------------------|--------|
| Nicole Lafond | 60 105 | Claire Grégoire | 51 77 | Nicole Fontaine, cap. | 66 101 |
| Pauline Roger | 51 85 | Salle à Manger Plessis | | | |
| Mariette Bilodeau | 9 84 | Lise Côté | 42 101 | Aline Bergeron | 51 78 |
| Nicole Fréchette | 48 89 | J-Rose Beaudoin | 60 91 | Huguette Cormier | 24 117 |
| Lise Provencher, cap. | 63 123 | Huguette Ruel, cap. | 63 100 | Roger Cyr | |
| Desiré Sévigny | | Arlène Lemay | 63 101 | Andrée Doddridge | 51 101 |
| Denise Cayer | 60 99 | Françoise Fortier | 60 87 | Louise Painchaud | 51 90 |
| Jocelyne Gingras | 60 75 | Louissette Godbout, cap. | 66 126 | Position des équipes | |
| Cécile Paquet | 33 114 | p.g. | | | |
| Gisèle Laflamme | 54 87 | Bijouterie Bellemare | 74 | Roger Cyr | 73 |
| Françoise East, cap. | 39 119 | Salle St-Louis | 61 | Desiré Sévigny | 51 |
| Tabagie Nadeau | | Salle à Manger Plessis | 49 | Tabagie Nadeau | 48 |
| Nicole Samson | 48 95 | Belle-Isle & Goulet | 45 | Hôtel des Bois-Francis | 39 |
| Françoise Charron | 27 81 | Salle St-Louis | | | |
| Diane Côté | 63 98 | Marguerite Huot | 63 111 | Solange Côté | 48 89 |
| Aline Doyle | 63 90 | Denise Painchaud | 48 95 | Gisèle Poisson | 57 75 |
| Claire Bradette, cap. | 66 117 | Céline Bernier, cap. | 63 113 | Bijouterie Bellemare | |
| Belle-Isle & Goulet | | Carmen Drolet | 51 110 | Christine Landry | |
| Bibiane Faucher | 66 117 | 63 111 | | | |
| Gaétane Guay | 42 85 | Maison à vendre | | | |
| Murielle Coutu | 36 83 | Maison de cinq pièces, chauffage à l'huile, grand terrain. | | | |
| Lucille Labrie | 47 85 | S'adresser à: | | | |
| Annette Huot, cap. | 63 117 | Madame Edmour Boisclair | | | |
| Salle St-Louis | | 1933, ave Des Erables Tél. 362-2496 Plessisville, P. Q. | | | |
| Marguerite Huot | 63 111 | (N 18-25 mars 65) | | | |
| Solange Côté | 48 89 | "Agents demandés" | | | |
| Denise Painchaud | 48 95 | Avec \$25.00 vous pouvez vous établir un commerce profitable. Nombreux avantages: 225 produits à vendre: profits: pas moins de \$50. par semaine - commission 45% - spéciaux - primes - période d'essai 30 jours. JITO, Dépt. "31", - 5130 St-Hubert, Montréal. | | | |
| Gisèle Poisson | 57 75 | Ernest Caron | | | |
| Céline Bernier, cap. | 63 113 | 1907, avenue St-Edouard à Plessisville | | | |
| Bijouterie Bellemare | | — Plomberie | | | |
| Carmen Drolet | 51 110 | — Chauffage | | | |
| Christine Landry | 63 111 | — Réparations. | | | |
| Maison à vendre | | Tél. 362-2844 | | | |
| Maison de cinq pièces, chauffage à l'huile, grand terrain. | | Plessisville, P. Q. | | | |
| S'adresser à: | | (P 18-25 mars 65) | | | |

Maison à vendre

Maison de cinq pièces, chauffage à l'huile, grand terrain.

S'adresser à:

Madame Edmour Boisclair

1933, ave Des Erables
Tél. 362-2496
Plessisville, P. Q.

(N 18-25 mars 65)

"Agents demandés"

Avec \$25.00 vous pouvez vous établir un commerce profitable. Nombreux avantages: 225 produits à vendre: profits: pas moins de \$50. par semaine - commission 45% - spéciaux - primes - période d'essai 30 jours. JITO, Dépt. "31", - 5130 St-Hubert, Montréal.

Ernest Caron

1907, avenue St-Edouard à Plessisville

— Plomberie
— Chauffage
— Réparations.

Tél. 362-2844

Plessisville, P. Q.

(P 18-25 mars 65)

Spéciaux d'ici le 15 mars...

20% d'Escompte

sur toutes les marchandises d'HIVER en MAGASIN, tels que:

Pantalons... pour HOMMES, DAMES et ENFANTS - Gilets... Sous-vêtements... Gants... etc.

Nous avons aussi D'AUTRES GRANDS SPECIAUX

Venez nous voir . . .

Madame J. B. Labrie

1577, avenue St-Charles - Tél. 362-2744

(Près de l'hôpital)
PLESSISVILLE, - P. Q.

Aussi à vendre: Automobile "Studebaker" 23.000 milles

Les Perles des Bois-Francis

| EMERAUDES | | TOPAZES | |
|----------------------|-----|----------------------|-----|
| Simone Marchand | 91 | Florence Boulanger | 97 |
| Annette Poisson | 91 | Yvette Hamel | 90 |
| Fleurlette Simoneau | 89 | Thérèse Caouette | 84 |
| Madeleine Blondin | 90 | Yvette Boissonnault | 89 |
| Noëlla Laliberte | 456 | Pauline Mercure | 97 |
| RUBIS | | Position des équipes | |
| Madeleine Provencher | 93 | Madeleine Blondin | 148 |
| Thérèse Morneau | 101 | Florence Boulanger | 131 |
| Laurence Bureau | 92 | Madeleine Blondin | 131 |
| Bibiane Belleville | 89 | Plus hauts triples | |
| Nélida Bourque | 89 | Madeleine Blondin | 366 |
| PERLES | | Alice Tardif | 330 |
| Pauline Gilbert | 114 | Plus hauts simples | |
| Alice Tardif | 104 | Madeleine Blondin | 148 |
| Jacqueline Lafond | 34 | Madeleine Blondin | 131 |
| Micheline Guimond | 90 | Plus hauts triples | |
| Janine Pelletier | 110 | Madeleine Blondin | 366 |
| | | Alice Tardif | 330 |

De retour... toute la saveur d'une belle époque

La bière Black Horse est de retour... comme autrefois, mûrie lentement... vieillie à point. Faites-en l'essai... faites-en la preuve. Prenez le temps de la savourer.

Disponible aussi en format moderne de 12 onces.



BIÈRE BLACK HORSE

UN AUTRE PRODUIT DE DOW LES MAÎTRES-BRASSEURS

Jument à vendre

Belle jument brune, pesant 1500 lbs., âgée de 12 ans et bien saine. Garantie pour tous les ouvrages.

Pour informations, appelez le soir à:

Jules Paradis

Téléphone: 15-3.
Parisville, P. Q.
Cté Lotbinière.

(P 18 mars 65)

Bibiane Belleville 299
Plus hautes moyennes
Pauline Gilbert 114
Janine Pelletier 110
Alice Tardif 104

Prix \$2.00

Gracieuseté de Mercure Transport.

Prix présence

Pauline Gilbert.
Prix plus haute partie
Madeleine Blondin.
Merci au commanditaire.

Janine Pelletier, sec.

Foin à vendre

Foin en balles. Livraison à domicile.

S'adresser à:

Jean-Louis Michel
Tél.: 385-4410 - Lourdes, P. Q.
Cté Mégantic.

(P 18-25 mars 65)

Logis à louer

Logis de cinq pièces, dans un bas. Libre immédiatement.

S'adresser à:

Clément Samson

1672, ave Rousseau
Tél. 362-7276
Plessisville, P. Q.

(P 18-25 mars 65)

Maison à vendre

Maison de SIX pièces, terrain de 70 x 170, courant 220 volts, eau courante, taxe de la Paroisse.

S'adresser à:

Rosaire Poulin

1885, ave Tardif
Tél. 362-7678
Plessisville, P. Q.

(P 18-25 mars 65)

Nettoyage des Egouts

Nous tenons avertir la population de Plessisville que notre Firme est maintenant en possession

d'un Appareil Motorisé

pour l'entretien des égouts.

A tous, nous assurons un excellent et prompt service.

Fernand Breton

Entrepreneur en Plomberie et Chauffage

Route 49. — PLESSISVILLE — TEL.: 362-2432

Décès de Mme Adélarde Barthell à Québec

A son domicile, au 313, 2^{ème} rue à Québec, est décédée à l'âge de 90 ans, Mme Adélarde Barthell, née Rose-Anna Beaudet, autrefois de Plessisville.

Dans le deuil elle laisse ses enfants: M. Omer Barthell de Québec, M. Emile Barthell de New York, M. Edouard Barthell de Lowell, M. Wellie Barthell de Plessisville, M. Roméo Barthell de Lowell, Mlle Madeleine Barthell de Québec, Mme René Vaillancourt (Laura) de Québec, Mme Alcide Lavigne (Mignonne) d'Asbestos, Mme Jos Cimon de Lo-

well. Ses belles-filles: Madame Emile Barthell, Mme Edouard Barthell, Mme Wellie Barthell, Mme Roméo Barthell et Mme Veuve Antonio Barthell de Plessisville.

Ses gendres: MM. René Vaillancourt et Alcide Lavigne.

Les funérailles eurent lieu samedi matin, le 13 mars, en l'église St-Charles de Limoilou, à Québec. Inhumation au cimetière St-Charles. "La Feuille d'Erable" présente ses sympathies à la famille.

Deuil à M. et Mme Maurice Faucher de Plessisville

M. Alexandre Daigneault époux de dame Alice Faucher est décédé à Drummondville, le 7 mars à l'âge de 53 ans.

Outre son épouse il laisse, deux filles: Mme Georges Bernard (Céline) de Montmagny et Mme Yvon Robillard (Carmen) de Drummondville.

Sa mère Mme Daigneault. Son beau-frère et belle-soeur: M.

et Mme Maurice Faucher de la rue Lacerte à Plessisville.

Les funérailles eurent lieu en l'église St-Jean Baptiste à Drummondville, jeudi matin le 11 mars, inhumation au cimetière du même endroit.

Notre journal offre ses condoléances à M. et Mme Faucher de notre ville ainsi qu'à la famille.

A LA CROISEE DES CHEMINS

Adolescents et "Teen-Agers", SALUT !

La crise des vocations sacerdotales:

Si nous relevons les listes de finissants des séminaires et des collèges canadiens, depuis les 15 dernières années, et compilons d'une part le nombre des gradués, et, d'autre part, le nombre des candidats qui se sont présentés au grand séminaire, nous devons admettre que les vocations sacerdotales passent chez nous par une crise comme en bien d'autres pays du monde. C'est sur ce point que nous nous propo-

serons de réfléchir.

La crise des vocations d'adolescents: Si au tournant de la jeunesse, vers les 19, 20 ans, une telle pénurie de candidats au sacerdoce se fait sentir, c'est qu'il y a eu auparavant, à l'âge adolescent, entre 13 et 18 ans, une crise, un passage difficile, une lutte entre un appel intérieur vers la prêtrise ou l'apostolat missionnaire et un appel vers les autres professions et plus en plus spécialisées (pas pour tous,

mais pour un bon nombre). Le mot crise ne doit pas être entendu dans un sens péjoratif, mais plutôt dans le sens d'épreuve, de difficulté devant le choix à effectuer; car choisir demeure très difficile.

C'est à ce stade de la vie, aux années de la "teen age", entre 13 et 18 ans, que se dessinent, se précisent, s'illuminent, et s'allument les contours de l'appel du Maître à la Proclamation à vie "de sa parole, de son message: aimez-vous donc".

L'adolescent en face du sacerdoce:

Pendant quelque temps, nous restreindrons nos réflexions sur l'adolescent placé en face de l'appel intérieur au sacerdoce. Nous tenterons de développer la réalité de la vocation dans les années de l'adolescence. Ensuite, nous étudierons les crises, les luttes et les hésitations des "teen agers" que la vocation poursuit. Enfin, nous examinerons les moyens qui permettent d'entendre, de découvrir et de laisser pénétrer la voix du Christ ré-pétant encore à certains de nos adolescents: "Veux-tu me suivre? Si oui, viens après moi".

A la prochaine, amis.

Abbé Jean-Paul Gélinas, D. Th.

"La Bible vous parle..."

Textes choisis par la Société Catholique de la Bible.

Que cette foi qui nous est commune se montre agissante.

(Phil 1, 6)

Chacun de nous a reçu sa part de la grâce divine. (Eph 4, 7)

Que votre langage soit toujours aimable, plein d'à-propos, avec l'art de répondre à chacun comme il faut. (Col 4, 6)

Cherchez à imiter Dieu, comme des enfants bien-aimés, et suivez la voie de l'amour.

(Eph 5, 1-2)

Ne contristez pas l'Esprit de Dieu qui vous a marqués de son sceau pour le jour de la rédemption.

(Eph 4, 30)

Aubaines Exceptionnelles

25 BICYCLES usagés, complètement remis à neuf, peints et "grisés"...

J. C. Gagné

1907, rue St-Jean - Tél. 362-2671 Plessisville, P. Q.

(P 11-18 mars 65)

A vendre

MAISONS à deux logements, RESTAURANTS à Plessisville, Moulin à Scies.

S'adresser à:

Daniel Garneau Plessisville, P. Q.

(P 11-18 mars 65)

BICYCLES

- Philipps
- Raynal

(De fabrication Raleigh)

Vente et réparations Pièces et accessoires

J. C. Gagné

1907, rue St-Jean
Téléphone: 362-2671

Heures:

Soir: 7 hres à 9.30 hres

Samedi:

9 hres a. m. à 4 hres p. m. Plessisville, P. Q.

Heures de Bureau:

9.30 - 12 a. m.
2.00 à 5 p. m.
7.30 à 9 p. m.

Lundi et vendredi

Fermé le mercredi après-midi et le samedi après-midi

JEAN-DENIS MAUGER

OPTOMETRISTE

EXAMEN DE LA VUE

LUNETTES

1667 Avenue St-Louis,

Plessisville

Tél.: 362-2188



Magasin de Merceries pour hommes et jeunes gens.

Au magasin de JEAN-MARC SAMSON DE LAURIERVILLE, vous trouverez toute la ligne complète pour hommes et garçons:

Habits - paletots - pantalons toilette et travail - chaussures - sous-vêtements - cravates - bas - chemises - gilets - etc.



AUSSI LA LIGNE COMPLETE: CHAUSSURES pour dames et enfants.

Magasin Jean-Marc Samson

159 rue Grenier

Tél.: 365-4520 Laurierville, P. Q.

Meilleure allocation d'échange Livraison immédiate

Vous êtes cordialement invités

à venir voir notre

GRAND CHOIX d'Autos Usagées

(modèles 1956 à 1964)

Chez

Dubois & Frères Limitée,

2194 rue St-Calixte,

Téléphone 362-7377

Plessisville, P. Q.

CAMIONS:

1961 GMC, pick-up 1-2 tonne

1961 International 3-4 tonne

Pratique pour tout genre de commerce.

1964 Acadian Beaumont

4 portes, V-8 automatique

1964 Chevrolet

2 portes, V-8, Automatique

1964 Envoy Epic

Très propre

1963 Pontiac Laurentian

4 portes, 6 cyl., - Garantie de GM 17,000 milles.

1963 Pontiac Parisienne, V-8

Convertible - Tout équipé.

1963 Chevrolet, V-8

4 portes, automatique

1963 Pontiac Station Wagon

4 portes, V-8, radio

1963 Chevrolet, 6 cyl.

2 portes, radio

1962 Pontiac Laurentian

4 portes, radio avec haut parleur arrière

1962 Vauxhall Super

4 portes, très propre

1961 Chevrolet, 4 pores

1959 Buick, H. T. 2 portes

Automatique, radio

1959 Vauxhall

4 portes

1958 Pontiac Station Wagon

4 portes, tout équipé, très peu de millage

Nous avons aussi plusieurs autos de modèle 1956 - 1957 - 1958.

Décès de Mlle Eugénie Tardif de Plessisville

A sa résidence de la rue St-Calixte à Plessisville, est décédée le 12 mars Mlle Eugénie Tardif, fille de feu M. Jean-Baptiste Tardif et de feu dame Olympe Beaulieu, autrefois de notre ville. Elle était âgée de 83 ans et 9 mois.

La défunte, personne très cultivée et grande musicienne, fut organiste de la congrégation des Enfants de Marie pendant quelques années et 22 ans organiste titulaire de la paroisse St-Calixte. Elle était la soeur de feu M. l'ab-

bé Alphonse Tardif, éminent professeur de musique au collège de Lévis et de feu Mme Théodore Fortier.

Dans le deuil elle laisse sa soeur Mlle Maria avec qui elle demeurait. Des neveux et nièces de la famille Théodore Fortier, un missionnaire au Basutoland le Rév. P. Raymond Fortier, o.m.i., deux religieuses chez les Soeurs Servantes Notre-Dame du Clergé, du Lac au Saumon; le Frère Fernand Fortier, (Mont Joli), Mlle Jeannette Fortier

institutrice à Québec, M. et Mme Henri Fortier de Québec et M. et Mme Jean-Marie Fortier de Plessisville.

Plusieurs petits neveux et nièces des familles Painchaud, Bellavance et autres.

Les funérailles eurent lieu en l'église St-Calixte à Plessisville lundi matin, 15 mars à dix heures.

Notre journal offre ses condoléances à Mlle Maria et à la famille.

Les cours de cuisiniers connaissent un beau succès

15 personnes y prennent part régulièrement - A l'Hôtel Manoir Plessis, à Plessisville.

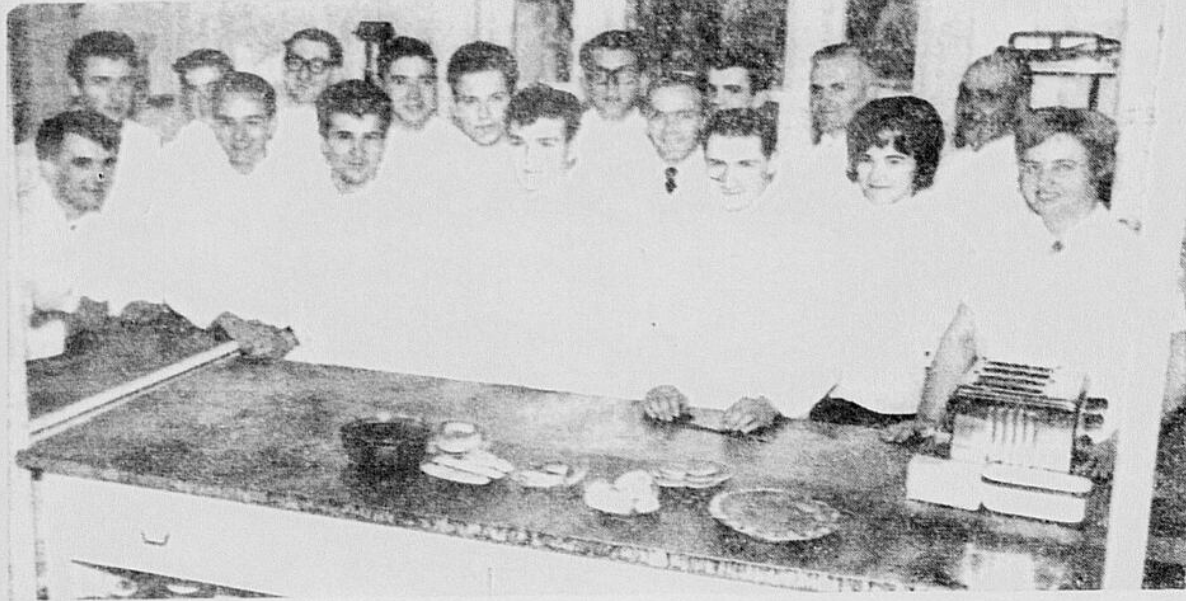

Cette photo fut prise au Manoir Plessis, le 10 mars dernier. A l'extrême gauche on voit le cuisinier Daniel JACQUOT, instructeur des cours en collaboration avec Madame Bertrand SAVOIE qui apparaît à l'extrême droite "lère rangée".

Les 15 élèves qui figurent sur cette photo sont: Bertrand Provencher de St-Pierre-Baptiste, André Baril de St-Norbert, Jules Houle d'Arthabaska, Réal Baril de

Victoriaville, Pierre Tourigny de Trottier Mills, Denis Croteau de Thetford, Benoit Girouard de Princeville, Michel Blais de Ste-Sophie, Luc Campagna de Princeville, André Gagné de Thetford, Réjean Cloutier de Thetford, Gérard Marcoux de Laurierville, Denis Baril de Ste-Sophie de Mégantic, André DeLadurantaye de Princeville et Mlle Cécile Bissonnette de Princeville.

Les cours de cuisiniers organisés à Plessisville, suivant l'entente fédérale-provinciale, en collaboration avec le Service National de Place-

ment et l'Ecole de Métiers de notre ville, remportent beaucoup de succès si l'on en juge tant par l'assiduité des élèves que par l'intérêt

que l'on y apporte. Commencés le 15 février dernier, ces cours se termineront le 7 mai prochain, soit une durée de 12 se-

maines. Les élèves en sont à leur quatrième semaine et déjà les feuilletés, chaussons aux pommes, sauce spaghetti, brioches, biscuits frigidaires, gâteaux éponge, gâteaux roulés, tartes aux pêches, sortent croustillants du four et d'un goût exquis.

Une fois les douze semaines terminées, tous les élèves seront soumis à un examen final avant de recevoir leur certificat.

Actuellement, c'est-à-dire dans la première partie du cours, les intéressés apprennent les principes de base qui les préparent pour la deuxième partie qui sera la préparation des viandes légumes et desserts recherchés.

Un fait à remarquer et qui n'est pas à notre honneur, c'est que sur les quinze élèves, venant des paroisses et villes avoisinantes, pas un seul de Plessisville y figure.

Les cours sont donnés par le chef Daniel Jacquot en collaboration avec Mme Bertrand Savoie et d'après ceux-ci, le résultat à date est très prometteur.

Les heures des cours: 6 hres par jour du lundi au vendredi, soit 30 hres par semaine et cela durant 12 semaines.

Des allocations de subsistance, pension et voyages, sont défrayées par nos gouvernements fédéral et provincial.

A cette réunion au Manoir Plessis, le 10 mars, on remarquait aussi, M. Jacques Valiquette du Bureau de Placement de Victoriaville, M. Pierre Desrochers et Mlle Madeleine Blondin également du Bureau de Placement de Plessisville, ainsi que M. Gérard Bélanger, directeur de l'Ecole de Métiers de notre ville.

Les propriétaires... (Suite de la page 3)

honnête de la province.

Au cours de la réunion des allocations furent prononcées par MM Gaston Bergeron, Benoit Jaleo, Robert Bourque, Louis-Ed. Presseault, Germain Boulanger, Jean-Guy Côté, Jean-Claude Tardif, Denis Cormier, Leo Belleville, Mre Jacques Gagné et Jean-Paul Houde, pour revendiquer les avantages et la nécessité d'avoir un stade municipal à Plessisville: Ecole de baseball pour nos jeunes, publicité pour notre ville, lieu de réunion pour de nombreuses manifestations religieuses, patriotiques, sportives, etc.

A quelques reprises durant la soirée M. le maire demanda aux opposants du projet de donner leur nom et jusqu'à 10 hres, l'heure réglementaire de la fin de l'assemblée

que normal dans le contraste. N'employez jamais de flash. Eteignez toutes les lumières.

Nous recommandons le film Kodak plus X à 160 A. S. A. avec une ouverture de F/3.5 et une vitesse de 1/25 ou 1/30 de secondes. Vous obtiendrez de meilleurs résultats en allongeant de 50% le temps de développement de votre film.

Gabriel Baril

Chambre et pension

S'adresser à:

Mme Gérard Guimond

1500 Ave St-Joseph
Tél. 362-7148 - Plessisville, P. Q.

(N 18 mars 65)

Couturière

Mme CLAUDE TREMBLAY avertit ses clientes qu'elle a recommencé ses travaux de couture et qu'elle se fera un plaisir de répondre à leurs demandes.

Mme Claude Tremblay

1341, Avenue Painchaud,
Tél. 362-2701
Plessisville, P. Q.

(P 18 mars 65)

Besoin de \$50 jusqu'à la paie ?

Il ne vous coûtera que 23c pour emprunter \$50 de Crescent pour une semaine. Emprunter de l'argent? Certainement - c'est la solution moderne. Vous n'avez qu'à téléphoner, venir ou vous présenter à un bureau Crescent et dire au gérant que vous voulez emprunter de l'argent. Nous respectons nos clients et les raisons pour lesquelles ils veulent de l'argent, donc, pas de rond-de-cuirisme, mais une simple attestation de votre crédit.

MONTANTS EXEMPLAIRES

| Montant \$ | Terme Mois | Montants Mensuels \$ |
|------------|------------|----------------------|
| 105.75 | 12 | 10.00 |
| 395.42 | 20 | 24.00 |
| 710.85 | 24 | 36.00 |
| 1,014.07 | 30 | 42.00 |
| 2,016.00 | 36 | 77.00 |

Vous pouvez aussi emprunter des montants allant jusqu'à \$3,000 (ou Plus).

Crescent Finance

P. L. Duchesneau, Gérant
1578 Ave St-Louis, Tél.: 362-7303
Plessisville, P. Q.

C'est le Printemps...

Avec le PRINTEMPS il faut penser à renouveler son assortiment de SOULIERS, car les beaux jours son proches.

La FORME est NOUVELLE et les TEINTES sont très variées.

Voilà pourquoi nous vous invitons à venir faire votre choix A BONNE HEURE... Notre ASSORTIMENT de SOULIERS est au COMPLET, dans les marques telles que

Hush-Puppies, Oomphies, Slater, LaGrenade, etc, etc.

Avant d'acheter, venez vous renseigner chez

Fournier & Grégoire Enr.

PLESSISVILLE, P. Q.

17 propriétaires seulement s'opposèrent à la dépense de \$45,000, alors qu'il aurait fallu en avoir 20. C'est ainsi que le nombre de propriétaires contre le projet n'étant pas suffisant, M. le Maire et MM. les Echevins avaient par le fait même toute l'autorité de construire un stade municipal, pour un montant ne dépassant pas \$45,000. Les travaux doivent commencer incessamment.

ACHATS, VENTES, ECHANGES ET PRETS

En 1ère et 2e hypothèque. Nouveaux taux d'intérêt à partir de 7% et 7 1/2% période de 1 à 20 ans. Aussi plusieurs commerces de tout genre à vendre et propriétés de 1 à 20 logements à de très bonnes conditions.

IMMEUBLES ET PRETS TRANS-CANADA ENR.

Florent CANTIN, courtier 50.059
4, boul. Jutras Est - Tél.: 752-4048
Victoriaville, Que.



La Nouvelle Direction de L'Hôtel des Erables de Princeville

a le plaisir de vous inviter à son SPECTACLE DE FIN DE SEMAINE...

Au programme les 19 et 20 mars 1965.

"Les Minous Blancs"

artistes bien connus de la TV et qui fait sensation à travers la Province.

Orchestre et Danse - Prix de présence

A l'Hôtel des Erables, c'est l'endroit le plus divertissant pour la fin de semaine.

Programme à venir: les 26 et 27 mars 1965

"La Pouné" du Théâtre National

ADMISSION: 0.75*

Venez en foule vous dilater la rate à l'hôtel des Erables de Princeville.

Causerie de P. S. A. au local du Club des Photographes Amateurs

Jeudi soir prochain, le 18 mars à 8 h 15 précises, aura lieu au Centre de Loisirs une causerie enregistrée sur ruban magnétique ayant pour titre "Que photographier en attendant que le soleil revienne". Cette causerie qui nous a été four-

nie par P. S. A. est accompagnée de 90 diapositives dont chacune d'elles est un petit chef-d'oeuvre. Lorsque le mauvais temps nous retient à l'intérieur, il nous arrive de ne savoir trop que faire. Grâce aux suggestions pratiques qui nous seront in-

diquées lors de cette causerie, nous aurons du pain sur la planche pour de nombreux mois à venir. Nous profitons de l'occasion pour inviter non seulement tous les membres du Club mais aussi leurs amis et toute autre personne intéressée dans la photographie.

Dans un autre ordre d'idée, nous permettez-vous de vous donner quelques conseils sur la manière de photographier une image télévisuelle? Vous devez d'abord monter votre caméra sur un trépied et vous placer le plus près possible de votre appareil de télévision. Soyez sûr que la lentille de la caméra est parfaitement en ligne avec l'écran de télévision, horizontalement et verticalement.

Le résultat sera meilleur si l'image est ajustée à un degré plus doux

Parties de Sucre

chez EDDY BOURQUE

tous les dimanches après-midi

Sur semaine, pour réservations, s'adresser à:

Eddy Bourque

Route No 5 Tél. 362-7692 Plessisville, P. Q.

Comité des amusements du Festival de l'Erable 1965



Cette photo nous montre les personnes responsables du Comité des Concours et des Amusements qui auront lieu les soirs de mardi, vendredi et samedi au cours du Festival et de la remise des trophées aux gagnants des concours.

De gauche à droite: Assis M. Jean-Paul DUBOIS, directeur, Eddy BOURQUE, président, Robert GODBOUT, vice-président.

Debout: Marcel SOULIERES, directeur, Jean CAYA, secrétaire. N'apparaît pas sur cette photo M. Raymond Nadeau, directeur.

Ces principales activités se dérouleront durant la semaine du Festival de l'Erable du 25 avril au 2 mai 1965.

Tous les intéressés à ces concours de SCIE A CHAINE, SCIOTTE, BUCHAGE sont priés de s'inscrire le plus tôt possible et communiquer avec M. Eddy Bourque, Tél. 362-7692 ou à M. Jean-Paul Dubois, 362-

2574, à Plessisville. Ces soirées se continueront par des concours de Danses carrées, violonneux, gigueux, avec un orchestre renommé qui fera les frais de la musique.

Si vous êtes intéressés à gagner des prix, faites-vous inscrire immédiatement.

Nous vous invitons à suivre les

journaux pour la publicité de toutes les activités de notre comité. D'ici quelques jours, nous croyons pouvoir vous annoncer d'importantes surprises.

Le Comité des Concours et Amusements.

Jean Caya

Le coin du cinéphile

"LES DENTS DU DIABLE"

Nicholas Ray est un grand artiste et même, l'un des cinéastes les plus lyriques de Hollywood. Il n'est pas étonnant qu'il aie tenu à faire les "Dents du Diable"; ce film répond à toutes les exigences de son univers personnel: "Au delà de cette vulnérabilité des âmes, de cette aspiration fébrile et maladroite à être heureux, il y a l'intuition qu'il n'est pas toujours facile d'accorder la durée au bonheur, que la précarité est pour certaines âmes, les plus précieuses sans doute, la condition même de l'existence". (H. Age).
 Dans ce film, Ray médite sur l'homme et sa lutte pour la vie, il compare l'esquimaux sauvage à la "civilisation".
 On aimerait parler plus longuement de ce film tourné en merveilleuses couleurs. "Les dents du Diable" mérite au coup sûr une place honorable dans un ciné-club et bien entendu il est à voir et à revoir.

"DEUX COPINES, UN SEDUCTEUR"

Ce film fut présenté au festival de Cannes (Le 17e) l'an dernier. Le titre original est "The World Of Henry Orient". Le scénario s'est inspiré d'un roman de Nora Johnson qui raconte ses souvenirs de lycée. Elle-même et son père, le célèbre scénariste et producteur Nunnally Johnson, ont écrit le script.
 Deux copines de collège rencontrent un séducteur (Henry Orient). L'une d'elle en tombe amoureuse. Alors voilà que Orient est épié dans tous ses faits et gestes par nos deux espions.
 Le jeu de Tippy Walker et de Merrie Spaeth (les deux copines) nous fait oublier Peter Sellers pour tant excellent George Roy Hill, le metteur en scène, nous avait habitués dans ses oeuvres précédentes à un tout autre genre de film:

"Period Of Adjustment" d'après Tennessee Williams et "Toys In The Attic" (Tumulte) d'après Lillian Hellman nous révélaient un réalisateur qui excellait dans le genre dramatique. Il n'en demeure pas moins que "Deux copines, un séducteur" est à la hauteur de son auteur et la satire est souvent réussie. Bravo! Un excellent film!

"LE SALAIRE DU DIABLE" (Pay The Devil)

Dans le "Salaire du diable", c'est l'éternel thème de "High Noon" qui revient mais évidemment un peu édulcoré. Jeff Chandler tient son rôle d'une façon honorable. Côté psychologique, les personnages féminins ont très peu de densité ce qui les rend à peu près inexistantes. L'ensemble se classe dans la production moyenne. On prend plaisir à ce film sans trop de longueurs, ce qui est déjà une très belle qualité.

"AVENTURE DE JEUNESSE"

Ernest Hemingway est l'un des écrivains les plus malmenés au cinéma. Aucun film n'a vraiment rendu la densité de l'un de ses romans. "Aventure de Jeunesse" dont le titre original des "Adventures Of A Young Man", ne fait pas mieux que ses prédécesseurs. Sans doute que l'on a voulu rendre hommage à Hemingway (la photo de l'écrivain au début du générique) car le scénario y raconte un peu sa jeunesse d'après ses propres récits, ce n'est tout de même pas as-

A VENDRE

- Meubles usagés
- Lit continental neuf, avec tête
- Ameublement de salon "Davenport"
- Un fauteuil en cuir, berçant.

S'adresser à:

Yvon Montreuil
 Tél.: 385-4406 - Lourdes, P. Q.
 (Ouvert tous les soirs)

(N. 11-18 mars '65)

Hommes demandés

Homme ou femme pouvant fournir clientèle pour Produits Watkins dans la ville de PLEISSISVILLE. Aucun déboursé nécessaire. Gagnez \$75.00 ou plus par semaine. Temps partiel ou plein. Ecrire à J. Gauthier, 350 rue St-Roch, Montréal 15, Québec.

Logis à louer

Logis de cinq pièces, plus chambre de bain.

S'adresser à:
2180, Ave Des Erables
 Tél.: 362-2413, Plessisville, P. Q.
 (N-6-août-64, j-q-n-o).

Logis à louer

Un LOGIS de quatre pièces avec chambre de bain.
 Aussi, DIFFERENTS MATERIAUX DE CONSTRUCTION à vendre.
 S'adresser à:

Jules Dickner
 1498, rue Savoie
 Tél. 362-2591
 Plessisville, P. Q.
 N. 17 sept. 64 jano)

Nous sommes acheteurs

de BOIS FRANC et BILLES de longueur de 26 pouces et gros-seur de 10 pouces et plus. Pour plus de détails s. v. p. communi-quer avec nous.

National Box and Lumber Co. Ltd.
 1819, rue Ste-Anne, Tél. 362-2560
 Plessisville, - P. Q.

sez. Le film de Martin Ritt est bon mais comparé à l'oeuvre de Hemingway, il ne lui arrive pas à la cheville.

"MELODIE EN SOUS-SOL"

Nous voici rendu à cette "Mé-lodie en sous-sol" de Henri Ver-neuil. Le thème n'est pas nouveau, puisqu'en fait il s'agit d'un cam-briolage. Plusieurs films ont abor-dé ce sujet avec plus ou moins de bonheur: "Ocean 11", "Coup Man-qué", "Du Rififi chez les hommes".
 Cependant cette réalisation soignée mais sans personnalité, ces dialogues pétillants de Audiard nous font oublier les faiblesses du scénario qui fait un peu trop "ci-néma". La conclusion quoique origi-nale, reste un épilogue que l'on ne verra qu'à l'écran.

Densys THERRIAULT.

PLACEMENTS

- Obligations
- Fonds Mutuels
- Actions

Consultez

J. Denis Béliveau

Bureau: 1244, St-Calixte, Tél.: 362-7162
 PLEISSISVILLE
 255, Laurier, - Tél.: 752-6822
 VICTORIAVILLE

Bureau:

HENRI-PAUL DION
 1503, Matte, Tél.: 362-2669
 1548, rue St-Louis
 Tél.: 362-2450
 PLEISSISVILLE

Cléche Associés Ltée
 Courtiers en Valeurs
 Siège Social:
 Montréal, P. Q.

DOCTEUR Armand Charest

Chirurgien-Dentiste
 Plessisville, - Tél.: 362-2321
 1667 avenue St-Louis

DOCTEUR Guy Pelletier

Chirurgien-Dentiste
 1731, rue St-Calixte
 Tél.: 362-7016
 Plessisville, P. Q.

Dr M. Morin

Chirurgien-Dentiste
 1582 Ave St-Laurent
 Tél.: 362-2083, Plessisville, P. Q.

TEL.: RES. et BUR.: 362-7869

Laurent Therrien, C. d'A. As.

ASSURANCES GENERALES
 Vie... Feu... Autos... Accidents... Responsabilité
 1308, rue Napoléon, PLEISSISVILLE
 (Près de l'église St-Calixte)
 Représentant pour la vie: Sun Life du Canada

Emilien Dargy

Gérant de District
 Corporation de Prêt et Revenu
 Certificats garantis. - Placements sur actions de fonds Mutuels et Fiducie.
 Tél.: 362-7091 - Plessisville, P. Q.

TEL.: 362-2170

1652 Avenue St-Louis

J. H. Bélanger Enrg.

Courtier d'Assurances

Assurances: Vie, Feu, Vol Automobiles, Accidents.
 PLEISSISVILLE, - P. Q.

Mlle Irène Bélanger, courtier d'assurances agréée

1563, Avenue St-Edouard,

TEL.: 362-2138

Camille KELLY

COURTIER D'ASSURANCES AGREE
 ASSURANCES GENERALES

Vie - Feu - Automobile - Accident
 PLEISSISVILLE, - P. Q.

(Bureau à la Résidence Madame Patrick Kelly)
 Rue St-Edouard

M. D. Bouffard réélu président de l'Ass. de chasse et pêche

L'association de chasse et pêche de Plessisville qui groupe en tout 623 membres, dont 131 de Princeville, 27 de Laurierville et 465 de Plessisville, a eu, lundi soir, son assemblée générale d'élection. Le nouveau conseil d'administration se compose comme suit: président: M. Daniel Bouffard, réélu; vice-président M. Roch Gagnon, réélu, MM. Roger Fontaine, Fernand Lachance et Léopold Gagnon, directeurs réélus, et MM. Jacques Vallée, Edgar St-Pierre, J.-Claude Gamache et

Normand Demers, directeurs élus pour Plessisville. MM. Fernand Fortier et Sarto Blanchette ont été réélus pour Princeville, M. Clément Dubois a été élu et M. Jean-Claude St-Pierre a été réélu pour Laurierville.

Changement à la charte

Lorsque cette association a débuté, en 1957, elle ne possédait rien et on ne pouvait prévoir quelle extension elle prendrait en si peu de temps. Or, il se fait qu'aujourd'hui, elle possède son terrain de cam-

ping au lac Joseph, ses viviers au lac Kelly, son champ de tir sur la route 49 et une installation de tir d'hiver à l'école de Métiers.

Toutes ces acquisitions méritent d'être bien garanties. C'est pour quoi, les membres ont voté un règlement qui oblige le conseil d'ad-

ministration à faire ratifier devant l'assemblée générale tout achat, vente ou cession quelconque de biens de l'Association.

Nos félicitations au nouveau bureau de direction avec nos meilleurs vœux de succès.



CAS URGENTS

Si votre médecin n'est pas là appelez à l'hôpital - - Tél.: 362-7351

Tél.: 362-2127

Dr Raymond Charron

MEDECIN - CHIRURGIEN
 PLEISSISVILLE, - P. Q.

L'AVANT-MIDI A L'HOPITAL

1 hre à 4 hres P. M. - 7 hres à 9 hres P. M.

Pas de bureau le mercredi et le samedi à partir de midi.

Tél.: 362-2224

Dr Jules CANTIN

MEDECIN - CHIRURGIEN
 PLEISSISVILLE, - P. Q.

Heures de Bureau

Heures de bureau: Avant-midi à l'hôpital
 Après-midi: 1.30 - 4 hres - Soirée: 7 hres à 9 hres

Excepté le mercredi
 Pas de bureau le mercredi et le samedi à partir de midi.

Tél.: 362-7157

Dr Bertrand Savoie

MEDECIN - CHIRURGIEN
 PLEISSISVILLE, - P. Q.

Heures de Bureau

11 hres à midi - 2 à 4 hres p. m. - 7 à 9 hres p. m.

Pas de bureau le mercredi et le samedi à partir de midi

Tél.: 362-2655

Dr Jules Boisvert

MEDECIN - CHIRURGIEN

1628 Avenue St-Louis, - Plessisville, P. Q.

Heures de bureau:

11 hres à midi - 2 hres à 4 hres - 7 hres à 9 hres
 (Excepté le mercredi après-midi)

Pas de bureau le mercredi et le samedi à partir de midi

Dr Gabriel Giguère

Spécialiste en Chirurgie générale
 Certifié du Collège des Médecins et Chirurgiens de la
 Province de Québec et du Collège Royal du Canada

Sur rendez-vous: Lundi, en soirée
 Mardi, après-midi
 Jeudi, après-midi

(Aucun changement les autres jours)

1578, avenue St-Edouard - Tél. 362-7777 - Plessisville

Dr P. J. Houde

MEDECIN - CHIRURGIEN

Obstétrique - Rayons X
 Lyster, - P. Q.

Bureau: 2 h. à 5 h. - 7 h. à 9 h. p. m. tous les jours

C. Benoit Chartier,

NOTAIRE, B. A. LL. L.

Cessionnaires des greffes des notaires
 L. R. GUILBAULT (1900-1933)
 C. E. GOSSELIN (1894-1945)
 CHS-EUG. GOSSELIN (1933-1954)

1578, Ave St-Edouard, - Plessisville, P. Q. - Tél.: 362-2152

Tél.: 362-2018

C. P. 550

Tétreault & Tétreault

NOTAIRES

1588 Ave St-Laurent, Plessisville

Me Jean TETREAULT, B. A., LL. B., Stg. D.
 Notaire & Syndic

Me Gaston TETREAULT, B. A., N. P.
 Aussi bureaux à Inverness, St-Ferdinand d'Halifax
 Black-Lake, - Qué.

Téls.: Bur.: 362-2288
 Rés.: 362-2597

1806 St-Louis

C. P. 728

L. Antonio Gingras, Ltée

COURTIER D'ASSURANCE AGREE
 PLEISSISVILLE, P. Q.

Vie - Feu - Automobiles - Accidents - Responsabilité

Représentants: L. Antonio Gingras et Jean-Guy Gingras

Spécialité: PLAN FAMILIAL

JEAN-LOUIS FRADETTE, C.D.A.A.

— ASSURANCES —

Vie - Incendie - Auto - Risques divers

Agent:

Agent:

Jean-Louis Michaud

Camille Dubois

1265 Rue St-Calixte

Tél.: 362-2435

PLEISSISVILLE, - P. Q.

JEAN-BERCHMANS Gagnon

ARCHITECTE

M.A.A.R.Q. - DIPLOMÉ DES BEAUX ARTS - M.R.A.I.C.

97 - NOTRE-DAME-SUD-THELFORD-MINES - P. Q.

TELEPHONE: BUREAU - FE: 5-7515 - RESIDENCE - FE: 5-5202

Rés.: 362-7294
 Bur.: 362-7261

C. P. 248

Jacques Gagné

B. A. LL. L. Avocat et Procureur
 1628 Ave St-Louis - Plessisville

HEURES DE BUREAU

Tous les jours

Soir

9.00 à 12.00 heures

Vendredi de 7.30 à 9.00 heures

2.00 à 5.00 heures

fermé le samedi toute la journée

Cinéma Plessis

Complètement Air Conditionné "Alton"
1697 ave St-Louis, - Tél. 362-2318
PLESSISVILLE, P. Q.

MARS 17-18-19-20 MER. à SAM.

NAPOLÉON 2 L'AIGLON



MARS 21-22-23 DIM. LUN. MAR.

LE SHERIF DE CES DAMES

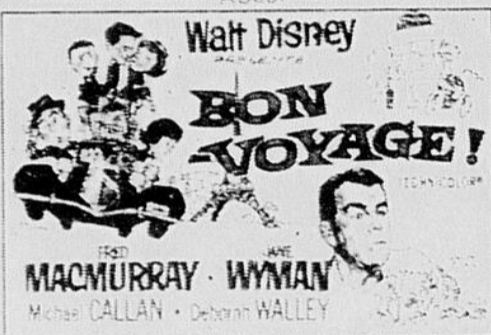
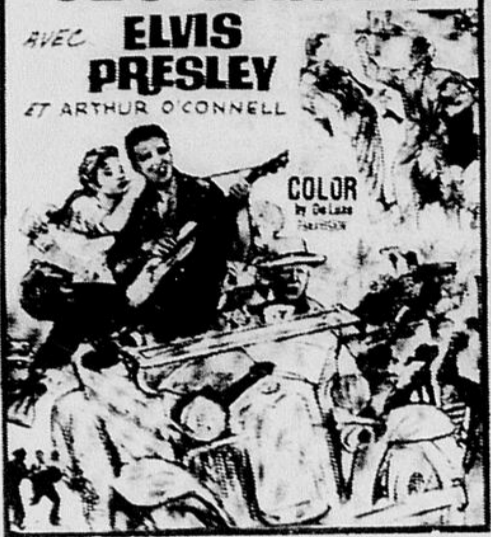

HORAIRE

Lun. Mar. Mer., 1er film à 7.30, 2e film à 9.00
Jeu. Ven. Sam., Représ.: 7.00 - 8.30 - 10.00
Dimanche et Jours de fête, 3 représentations:
Matinées 2 hrs — Soirées 6.45 - 8.30 - 10.00

Nicole Comtois...
(Suite de la page 1)
d'une foule qui s'était rendue à l'aréna. Choisie pour son entente, sa gentillesse et sa personnalité parmi une quinzaine de Reines venues de tous les coins de la région. Nicole Comtois a le plus simplement du monde, accepté sa nouvelle couronne, succédant ainsi à Colette Laflamme, de Plessisville et Claudette Charbonneau de Mont-St-Grégoire. Les autres candidates en lice étaient Mlles Manon Cabana, de Magog, Pauline Lachance, de Lac-Mégantic, Doris Hamel, de Warwick, Jocelyne Paradis, de St-Hyacinthe, Réjeanne Aubé, de La Sarre, Rolande Provencher, de Richmond, Marie-Claire Poupart, de Châteauguay, Denyse Mercier, de La Tuque, Louise Brûlé, du Cap-de-la-Madeleine, Monique Champigny, de St-Jérôme,

Le Nouveau No. de Téléphone

Boutin Express Inc.

à Plessisville

362-7333

Raymonde Robidas, de Laval ouest, Léa Dubois, de Drummondville, Ginette Mignault, de Drummondville et Dolores Trudel, de Ste-Agathe des Monts. "La Feuille d'Erable" félicite Nicole Tère, Reine du Carnaval de l'O. T. J. et représentante des Fermières de Laurierville, qui était couronnée le 21 février dernier lors d'une soirée resplendissante. On lui souhaite un règne fructueux et grandiose. Vive donc Nicole Comtois, notre Reine des Reines.

Parties de sucre

Il y aura PARTIES DE SUCRE tous les dimanches après-midi chez

Rosaire Beaudoin

(bas du 2ème rang)

STE-SOPHIE, comté Mégantic

Admission: adultes \$1.00 - Enfants .50¢

Vendons aussi tous les Produits de l'érable. (N 18-25 mars - 1er avril 65)

Service Anniversaire

Le Service Anniversaire de

MADAME THOMAS CYR

sera chanté en l'église Ste-Thérèse de Drummondville.

Samedi matin, le 20 mars 1965

à 10 hres

Parents et amis sont priés d'y assister.

Défilé de Modes

"Monsieur-Madame"

Grand défilé de modes printanières

au Centre de Loisirs de Plessisville

Mercredi soir 24 mars à 8.30 heures

Organisé par les Filles d'Isabelle au profit de la Caisse Sacerdotale de la paroisse Notre-Dame de Fatima.

Billets en vente à la TABAGIE NADEAU

Veillez prendre note que les personnes qui se sont procuré des cartes à 50¢ donnant droit à 6 chances sur le tirage d'une mixette et qui prévoient ne pas venir au défilé, sont priées de faire parvenir leurs billets aux Filles d'Isabelle. Celles-ci s'occuperont de les déposer dans la boîte du tirage avant le 24 mars. Ce défilé est possible grâce à la générosité des maisons suivantes:

- John JAELO et Fils Ltée. - (Dames et Messieurs)
- Georges DUPONT - (Spécialité pour enfants)
- Salon REAL - (Coiffure)
- Mme M. L. LATULIPPE - (Chapeaux - bourses)
- Fleuriste PLESSIS - (décorations florales)
- Robert ROULEAU - (décoration de la salle)
- Mlle Pierrette PEPIN - (frais de la musique)

Commentatrice: Mlle Lise PROVENCHER

Aussi Nombreux prix de présence BIENVENUE A TOUS

Soirée Récréative

à l'occasion de la visite de

M. Raymond Langlois

(Député de Mégantic)

Samedi, le 20 mars 1965

A la Salle de l'Hôtel de Ville de Plessisville

Nombreux prix de présence.

Admission: \$1.00 par personne.

Les personnes qui désirent se procurer des cartes, sont priées de s'adresser à:

- Gérard Bédard ou Martial Roy
- 1777, rue Savoie 2121, ave St-Louis
- Tél. 362-7793 Tél. 362-2276
- Plessisville Plessisville

ou à l'Hôtel de Ville avant la soirée.

Parade de Modes à Laurierville

Défilé de MODES printanières, organisé par le Cercle des Fermières de Laurierville. Les Commanditaires du Défilé de Modes, sont: Le Magasin JOHN JALLEO & Fils Ltée, le Magasin CHEZ LOUISON et le Magasin FLEURISTE PLESSIS, tous de Plessisville. Cordiale bienvenue à tous.

DATE: Dimanche soir, le 21 MARS 1965, à 8.30 hres

ENDROIT: Salle du Collège de LAURIERVILLE, face à l'église. PRIX: \$0.75¢ par personne. TIRAGE: \$25.00 — Prix de présence.

Théâtre Colonial

Complètement "Air Climatisé"

Tél.: 362-2228 - Avenue St-Edouard - PLESSISVILLE

Programme de mars

La Direction présente cette semaine

MER. JEU. VEN. SAM. 17-18-19-20



DIM. LUN. MAR. 21-22-23

A NE PAS MANQUER!



PROGRAMME DOUBLE

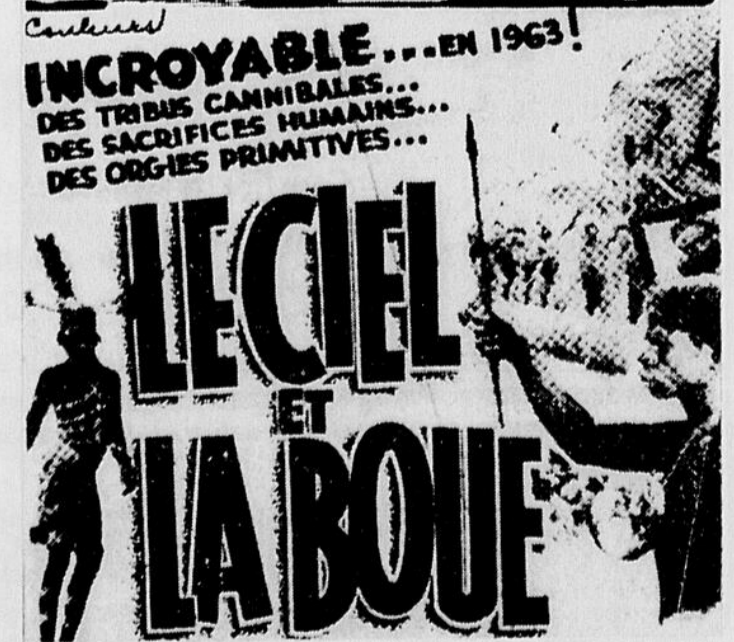

Lun. mar. jeu. ven.

HEURES DES SPECTACLES

2.07 - 7.00 et 9.00 hres P. M.

une représentation à 7.45 hres P. M.

Samedi: 7.00 - 8.15 et 10.00 hres P. M.

Le Théâtre COLONIAL

a toujours un bon programme à l'affiche

Monsieur Aristide Goulet
M. et Mme Stanislas Fournier
M. et Mme Jean-Baptiste Goulet
M. et Mme François Goulet
M. et Mme Alphonse Goulet et leurs familles
les Pères et les Frères de la Compagnie de Jésus

remercient bien sincèrement toutes les personnes qui leur ont témoigné de la sympathie, lors du décès du

Rév. Père Edouard Goulet, s. j.

Saint-Jérôme et Laurierville, janvier 1965

Assemblée Régulière

des Lacordaire et Jeanne d'Arc

(Section St-Calixte)

A PLESSISVILLE

Au Centre d'Etude

Mardi soir, le 23 mars 1965.

à 8 hres

Pour plus de détails, consultez

"La Ronde de Pierre" de cette même édition.

Notre Société SSJB distribue \$130 (Suite de la page 1)

Premier prix: Madeleine Paradis - J. M. Brisson (Ste-Anastasia).
Deuxième prix: Claire Beaudoin - Denis Provencher (Ste-Sophie).
Troisième prix: Hélène Breton - Paul Cantin.

Eléments et syntaxe: garçons:
Premier prix: Claude Bérubé.
Deuxième prix: Pierre Yves Boisvert.
Troisième prix: Jean-Pierre Couture.

Méthode et versification:
Premier prix: Jacques Presseault.
Deuxième prix: Julien Michaud.
Troisième prix: Pierre-Paul Roy (St-Pierre de Broughton).

CONFERENCE

Dès le début de l'assemblée, après que le président local eût souhaité la bienvenue, le conférencier a parlé du rôle de la SSJB dans le Québec moderne, rôle économique et social. Si elle a paru inactive durant les dernières années, ce n'était que pour se réveiller d'autant plus consciente et active, ayant eu l'occasion de décanter les principales idées qui ont germé dans la province: rapport Parent, séparatisme, rien ne lui échappe. Le conférencier a terminé en disant que la SSJB offre aux citoyens du Québec une force terrible pour revendiquer leurs droits et que s'ils voulaient s'unir, le nombre écrasant qu'ils pourraient représenter leur donnerait un poids tel qu'il serait impossible aux gouvernants d'ignorer.

M. Lebel a été remercié par le R. P. Rosaire Crôteau ssc. Félicitations aux jeunes gagnants.

Soirée Récréative

à l'occasion de la

Présentation des Duchesses

Festival de l'Erable

A la Salle de l'Hôtel

de Ville de

PLESSISVILLE

Vendredi soir, le 19 mars 1965, à 9 heures

Chemises à Carreaux ainsi que Jupes et Blouses pour Dames seront de mise.

Orchestre réputé au programme

\$1.50 par personne