

# ACTUEL



SCIENCE LA RELIGION GUÉRIT-ELLE ? PAGE 2



PHOTO ISTOCK

Tout le monde n'aime pas qu'on remette en question la religion, qui fait si familièrement partie de nos paysages, intérieur et extérieur. Mais un philosophe américain, Daniel Dennett, a décidé d'ébranler les certitudes de ses compatriotes.

## POURQUOI DIEU ?

BRISER « L'ULTIME TABOU » : L'ÉTUDE SCIENTIFIQUE DE LA RELIGION. VOILÀ CE QUE PROPOSE *BREAKING THE SPELL : RELIGION AS A NATURAL PHENOMENON*, LE DERNIER ESSAI GRAND PUBLIC DU PHILOSOPHE AMÉRICAIN DANIEL DENNETT. *LA PRESSE* A RENCONTRÉ CET ATHÉE CONVAINCU LORS DE SON RÉCENT PASSAGE À MONTRÉAL. **CONVERSATION SUR LA PLACE DE DIEU** DANS LA THÉORIE DE L'ÉVOLUTION ET AU CONGRÈS AMÉRICAIN.

UN DOSSIER DE PAUL JOURNET EN **PAGES 2 ET 3**

### ÉPARGNEZ À DEUX...

Recevez 50% de réduction sur le séjour de la 2ème personne,\*

si vous voyagez en mai ou juin, profitez d'un **CRÉDIT VILLAGE DE 200\$\*\***

Vois directs de Montréal vers Turquoise et Columbus Isle du 11 mai au 19 octobre 2007



**Club Med**   
IL RESTE TANT DE MONDE À DÉCOUVRIR

Visitez [clubmed.ca](http://clubmed.ca), appelez votre agent de voyages ou le 1-800-CLUBMED

\*Pour les réservations effectuées dans l'un des 30 villages sélectionnés avant le 30 avril et pour un séjour entre le 14 avril et le 21 décembre 2007. Certaines restrictions s'appliquent selon la destination. Un minimum de 7 nuits est requis. À l'achat d'un premier séjour de 7 nuits pour une personne, obtenez 50% de réduction sur la valeur du séjour de la 2e personne. Les clients doivent partager la même chambre. Cette promotion n'est cumulée avec aucune autre promotion. \*\*Obtenez un crédit village de 100\$ CAD par adulte pour des achats à la boutique, massages et excursions et pour toutes réservations effectuées entre le 30 mars et le 30 juin 2007 et pour tout voyage entre le 1 mai et le 30 juin 2007. Cette promotion ne s'applique pas pour des réservations de groupes. Turquoise est un village pour adulte de 18 ans et plus. Les conditions générales de la brochure en vigueur s'appliquent. Permis du Québec.

## ACTUEL

## BRISER L'ULTIME TABOU:

PAUL JOURNET  
COLLABORATION SPÉCIALE

Une fourmi s'acharne à escalader un brin de gazon. Le brin plie, elle tombe puis recommence, comme Sisyphe qui roule sa roche. Puis elle atteint finalement le sommet.

Un comportement sélectionné par l'évolution? Une ruse pour fuir ses prédateurs ou se nourrir? Non. Un parasite *Dicrocoelium lanceolatum* s'est incrusté dans son système nerveux. Il la commande pour qu'elle l'amène là où il risque d'être mangé par une vache ou un mouton, afin d'y terminer son cycle reproductif.

Un peu comme la religion, dont l'idée entre dans la tête de certains jusqu'à les pousser à se sacrifier en son nom.

Daniel Dennett commence son essai par cette analogie provocatrice. Puis il en précise les limites. Contrairement au parasite, la croyance religieuse ne vit pas. Et loin d'envahir le cerveau, elle est créée par lui.

Reste que comme la fourmi suicidaire, la religion constitue une curiosité sur le plan de l'évolution. Et elle mérite une explication.

Comment les religions sont-elles apparues? Pourquoi toutes les cultures semblent-elles en avoir? Pourquoi en existe-t-il des milliers, mais seulement quelques-unes qui prospèrent? Et à qui profitent-elles?

## Écouter JFK

Dennett n'est pas le premier à s'intéresser à ces questions. Ni le dernier. Et il ne prétend pas les régler. Son but est plus modeste. Il veut provoquer un grand débat public aux États-Unis, un débat qu'il estime plus que jamais nécessaire.

Selon un récent sondage du



La religion nous est inculquée dès l'âge tendre. Un bambin de 2 ans à la prière, dans une mosquée de Calgary.

PHOTO GRANT BLACK, ARCHIVES PC

magazine américain *Newsweek*, 62 % des électeurs inscrits ne voteraient pas pour un candidat athée. Le chiffre s'élève à 78 % chez les partisans républicains.

« Je veux renverser cette tendance, lance-t-il de son hôtel du Vieux-Montréal. Comme JFK le

plutôt que comme des fidèles chiites ou sunnites. Il faudrait aussi penser à le faire chez nous. »

Son arme pour lancer le débat : un essai accessible qui propose d'examiner froidement la religion. « Je ne prétends pas que la science doit remplacer la

le relativisme culturel pour éviter ces questions. Mais c'est de la pure paresse. On fuit ces questions depuis tellement longtemps qu'on ignore aujourd'hui notre propre ignorance. »

Première étape de son projet : briser ce qu'il nomme « l'ultime

« Aujourd'hui, on demande aux Irakiens de se concevoir comme des citoyens d'une même nation, plutôt que comme des fidèles chiites ou sunnites. Il faudrait aussi penser à le faire chez nous. »

suggérerait, les politiciens doivent placer le bien de l'État devant celui de leur religion. C'est ironique. Aujourd'hui, on demande aux Irakiens de se concevoir comme des citoyens d'une même nation,

religion. Elle doit simplement l'étudier », avance-t-il. Il gratte sa barbe, étrangement semblable à celle de Darwin, un de ses héros intellectuels. Puis il continue : « Certains se réfugient derrière

tabou ». Concevoir la religion comme un phénomène naturel parmi tant d'autres.

« La religion désigne un système social de croyances en un ou des êtres surnaturels dont

on recherche l'approbation. Et contrairement aux idées reçues, elle reste un phénomène très récent dans l'histoire de la vie et de la Terre. » Dennett en situe les premières traces à environ 25 000 ans avant Jésus-Christ. « Mais ça peut être remis en question. Il n'existe jamais de ligne de démarcation claire dans l'évolution », précise-t-il.

## Une histoire naturelle

Comme serait née la religion? Pour résumer très grossièrement, il l'explique par la position intentionnelle – notre tendance innée à tout expliquer comme résultant de la volonté d'un agent.

« C'est très utile dans le quotidien. Ça permet d'interagir avec notre environnement. Par exemple, si une personne rougit, on croira qu'elle réagit à notre compliment », raconte-t-il.

La religion viendrait de l'interaction de ce réflexe avec le langage. Lorsqu'un événement comme le tonnerre restait inexplicable, nos ancêtres l'imputaient à un agent surnaturel imaginé. Et le langage a permis de concevoir et de nommer cet être.

Si on avait tué un animal juste avant la pluie, on imaginait donc que c'était ce sacrifice qui avait poussé l'être surnaturel à déclencher l'averse. Et on recommençait.

Ainsi seraient nées les superstitions. Lentement, elles s'installent dans la routine quotidienne. Puis à mesure que les gens questionnent leurs croyances, elles se raffinent et s'organisent.

Avec un récit de la Genèse, une foi, une doctrine et des autorités pour la répandre.

Mais pourquoi perdurent-elles encore? Dennett rappelle quelques hypothèses connues. Par exemple, la religion apaiserait nos angoisses

Publireportage

## styles de vie

| mode | maison | cuisine | bien vivre |

## CUISINE

Par Juliette Ruer

## 3 trucs infallibles

- **Pour préparer un bon caviar d'aubergine**, il ne faut pas mixer la chair du légume, car les graines broyées libèrent de l'amertume. Il faut l'écraser à la fourchette. Un peu rustique, mais pas désagréable.
- **Pour évider une tomate**, pas de couteau, car la forme de la lame ne convient pas. Une cuillère? Oui, mais comme elle n'est pas assez tranchante, il faut l'aiguiser avec un fusil ! Bien sûr, cette cuillère tranchante n'aura plus d'autres utilités...
- **Pour réussir les pommes de terre sautées**, elles doivent d'abord être irrémédiablement lavées, puis séchées. Il faut les tailler en rondelles assez épaisses pour résister à la cuisson et les sécher dans un torchon. Il faut ensuite les faire cuire dans un beurre clarifié (ou graisse de canard) et les saler au dernier moment.

## LÉGUME DE SAISON : l'asperge

Composée à 92 % d'eau, l'asperge est la meilleure copine des régimes de printemps (sans la sauce, bien sûr...). Full fibres et riches en composés diurétiques, elle aide à éliminer. Excellente source de substances minérales, d'oligo-éléments et de vitamines, elle conserve tout son potentiel nutritionnel à la cuisson à la vapeur.

Elle a été connue des Égyptiens (comme en témoignent les fresques), appréciée des Romains, quelque peu oubliée au Moyen Âge et très aimée du Roi-Soleil qui demandait à en manger dès le mois de décembre !

De début mars à la fin juin, on distingue trois variétés d'asperges :

- **La blanche** : récoltée dès qu'elle sort de terre, elle est cultivée en Alsace, en Belgique et est importée d'Afrique du Nord; elle est grosse et moelleuse.

- **La violette** : récoltée quand elle a émergé de quelques centimètres, elle vient d'Aquitaine, des Charentes, de la Loire et d'Italie; elle est délicate et très fruitée. Pas facile à trouver dans nos contrées...

- **La verte** : cueillie lorsqu'elle mesure une quinzaine de centimètres, c'est la plus savoureuse.

La semaine prochaine: BIEN VIVRE



## Dieu à l'hôpital

PAUL JOURNET  
COLLABORATION SPÉCIALE

La religion joue-t-elle un rôle dans la santé des malades? Oui, croit une majorité de médecins américains qui ont participé à une étude publiée ce mois-ci dans *Archives of Internal Medicine*.

Et selon eux, ce rôle est positif. Trois médecins sur quatre estiment que les croyances religieuses d'un malade l'aident à mieux tolérer le stress et à garder une attitude positive.

Pour plusieurs, l'influence de la religion va encore plus loin. La majorité des médecins (54 %) croient aussi à un Dieu interventionniste qui agit parfois directement sur la santé des malades.

Mais quand vient le temps d'évaluer concrètement ces effets, les conclusions sont plus prudentes. Seulement 6 % des médecins estiment que la religion améliore souvent les cas « sévères ».

Voilà ce qui ressort de cette étude réalisée par l'équipe du Dr Farr Curlin de l'Université de Chicago. Leur questionnaire de 12 pages a été envoyé à 2000 médecins choisis de façon aléatoire.

Parmi eux, 63 % y ont répondu, ce qui influence les résultats de l'étude, concèdent ses auteurs. Tout comme le fait que les réponses des médecins dépendent en partie de leurs propres croyances.

## Subjectivité

Chez les médecins qui croient fortement en Dieu, 82 % jugent que la religion influe fortement sur la santé de leurs patients. Ce pourcentage chute à seulement 16 % pour les médecins aux croyances religieuses « faibles ». Et en plus de percevoir davantage l'influence de la foi sur leurs patients, les médecins religieux l'évaluent aussi plus positivement.

Cette étroite relation entre la science et la religion peut étonner.

« Nous trouvons notable que la majorité de ceux qui appliquent la science médicale croient aussi que Dieu intervient dans la santé de leurs patients », écrit le collectif.



PHOTO TIFFANY TOMPKINS, ARCHIVES AP

La prière peut être d'un grand secours pour les personnes malades : elle adoucit l'épreuve, permet de mieux accepter la maladie et peut même faire tourner plus vite les roues de la guérison.

L'influence du religieux en médecine reste un sujet controversé. Plus d'études doivent être conduites avant de la confirmer ou de l'infirmer, croient les auteurs.

« Mais ces résultats appuient la recommandation de l'Asso-

ciation of American Medical Colleges, voulant que les médecins reconnaissent que leurs croyances religieuses peuvent affecter la façon dont ils interagissent avec leurs patients et comment ils les soignent », concluent-ils.

Ne manquez pas la chronique *Styles de vie* de Pascale Wilhelmy, les mercredis matin à Rythme FM.

Votre rythme musical au travail

Les Matins de Montréal rythmefm.com  
dès 5h30

MARIO JEAN JACQUES MOISAN PATRICE L'ÉCUEUR PASCALE WILHELMI

105.7 Rythme FM

Le Rythme de Montréal



## VACANCES/VOYAGE

## Préparez votre saison de vélo au Québec



ANDRÉ DÉSIRONT

LE POULS  
DU MARCHÉ

COLLABORATION SPÉCIALE

De juin à août, une série d'événements marqueront l'inauguration de la Route verte, ce parcours cyclable de 4000 kilomètres, qui traverse 16 régions du Québec. Une série de manifestations sont prévues pendant les trois mois d'été pour souligner l'événement.

Le maître d'œuvre du projet, Vélo Québec, a publié en 2006 une édition revue et réactualisée du *Guide officiel de la Route verte*. Il répertorie tous les tronçons du parcours à l'aide de 118 cartes. On peut le commander en ligne sur le site de Vélo Québec ([www.velo.qc.ca](http://www.velo.qc.ca)).

Mais les régions touristiques qui ont, elles aussi, participé à la mise en place de la Route (dans bien des cas, le parcours se confond avec des pistes déjà existantes, comme la Montérégie, ou le Parc linéaire du Petit Train du Nord, par exemple) lancent de nouveaux circuits routiers ou inaugurent de nouvelles pistes à l'échelle locale. Voici quelques-unes des initiatives prises par quatre régions en matière de cyclisme.

## Cantons-de-l'Est

La région, qui se veut une destination cycliste par excellence (avec 500 km de pistes et sept circuits routiers balisés) lancera officiellement sa Véloroute des Cantons, au début de juillet. C'est, en fait, le tronçon de la Route verte qui relie Farnham à Warwick, sur 225 km. Cette Véloroute constitue un assemblage de plusieurs pistes connues (la Montérégie, l'Estriade, la Montagnarde, les Grandes Fourches...) qu'on a



PHOTO ARCHIVES LA PRESSE

La popularité du vélo ne cesse d'augmenter au Québec.

mis bout à bout. Tourisme Cantons-de-l'Est a publié une carte qui répertorie les pistes, les circuits, les attraits et les établissements d'hébergement situés à proximité. La région propose également des forfaits clés en main sur son site internet ([www.cantonsdelest.com/velo](http://www.cantonsdelest.com/velo)). Sur ce même site, des cartes interactives permettent de concevoir des forfaits personnalisés.

## Montérégie

Voici plusieurs années que la grande région de la Rive-Sud mise sur le vélo pour attirer les touristes et les excursionnistes. Elle publie deux cartes destinées aux cyclotouristes et aux cycloportifs. L'une documente 12 circuits routiers d'une longueur variant de 62 km (le circuit du chemin des Patriotes qui

longe le Richelieu) à 135 km (le circuit de la Route du fleuve, entre Boucherville et Sorel). À noter que le site internet de Tourisme Montérégie ([www.tourisme-monteregie.qc.ca](http://www.tourisme-monteregie.qc.ca)) recense 13 autres suggestions de promenades cyclistes.

L'autre carte répertorie les 10 pistes cyclables déployées entre Sorel et Valleyfield (la plus courte longe le canal de Chambly sur 20 km et la plus longue, baptisée « la Riveraine et la montée du Fort-Chambly » festonne le Saint-Laurent sur la plus longue partie de son parcours de 85 km). La nouveauté, c'est qu'elle propose maintenant aux cyclistes de marier effort et culture (elle est d'ailleurs intitulée « Roulez avec la culture en Montérégie »). Pour ce faire, elle propose 32 activités culturelles accessibles à proximité des pis-

tes. Deux volets : les activités gratuites accessibles en tous temps, comme la visite guidée du fort de Chambly ou encore la rencontre d'animateurs qui font découvrir l'histoire et le patrimoine de Varennes ; et les événements ponctuels comme le Candiac en musique, à la mi-juin, ou les Féeries de Mont-Saint-Hilaire à la fin d'août.

## Saguenay-Lac-Saint-Jean

Un nouveau tronçon de 45 km vient d'être greffé à la Véloroute des Bleuets. Baptisé « Au fil des rivières », parce que son parcours longe les rivières Mistassini et Ouasiemca, cette boucle un peu plus accidentée quitte le parcours principal à Albanel pour le rejoindre à Dolbeau, après avoir fait remonter les cyclistes jusqu'à Girardville. Il s'agit d'une piste au revêtement

de pierres concassées. C'est le premier d'une série de parcours alternatifs qui seront proposés aux usagers de la Véloroute au cours des prochaines années. Inaugurée en 2000, cette boucle de 256 km autour du lac Saint-Jean, attire de plus en plus de cyclistes. L'an dernier, 217 542 amateurs ont pédalé autour du lac, ce qui représentait une hausse de 8,4 %. La majorité venait de l'extérieur de la région et on estime qu'ils y ont dépensé 6,6 millions de dollars.

Quatre thématiques sont proposées aux cyclistes qui veulent combiner l'activité sportive à la découverte des attraits de la région situés à proximité du parcours : Eau, papier et aluminium ; Sur la piste de l'ours blanc ; Fleurs et plaine (les Grands jardins de Normandin sont une des attractions majeures de la couronne nord du lac) ; et Au pays de Maria Chapdelaine (la Véloroute passe par Péribonka).

## Centre-du-Québec

La région a réédité sa « carte cyclotouristique » en répertoriant les attraits, les services et les possibilités d'hébergement situés à proximité des parcours. On y dessine 20 circuits d'une longueur variant d'une vingtaine à un peu plus de 100 km. À noter que la région est traversée par le tronçon de la Route verte baptisé « le Parc linéaire des Bois-Francs » (qui devient le Parc linéaire de la MRC de Lotbinière, en passant la « frontière » de la région Chaudière-Appalaches).

Comme l'espace nous manque, nous reviendrons sur les innovations des autres régions en matière de vélo, dans deux semaines.

COURRIER  
DU VOYAGEUR

Lisez le blogue d'André Désiront et posez-lui des questions en ligne sur [www.cyberpresse.ca/blogues](http://www.cyberpresse.ca/blogues)

CROISIÈRES GRATUITES  
ENFANTS DE MOINS DE 17 ANS

**Les Caraïbes pour les Fêtes**

<b>NOËL</b> 7 jours / 21 déc. Adulte <b>1059\$</b> Enfant <b>59\$</b>	<b>JOUR DE L'AN</b> 7 jours / 28 déc. Adulte <b>1 259\$</b> Enfant <b>59\$</b>
--	---

**clubvoyages™**  
Dumoulin

<b>MONTRÉAL</b> (514) 338-1160	<b>LAVAL</b> (450) 969-4422	<b>SAINT-EUSTACHE</b> (450) 623-1000	<b>SANS FRAIS</b> 1 800 905-1160
<b>PINCOURT</b> (514) 453-0852	<b>ST-LAZARE</b> (450) 424-4417	<b>ST-ZOTIQUE</b> (450) 267-8383	

**www.voyagesdumoulin.com**

Les prix sont par personne en dollars canadiens, basés sur une occupation 1p1, ou quad. (2 ad. + 1 enf. ou 2 ad. + 2 enf.) et les sont sujets à disponibilité au moment de la réservation. La contribution au fonds d'indemnisation de 0,35 %, le transport aérien et les transferts sont en sus.

**Voyages Optimistes inc.** 514-255-8833  
www.voyagesoptimistes.com 1 877 255-8833

**Le spécialiste «CIRCUITS ET CROISIÈRES»**

**AVEC NOUS PAS DE SURPRISE !**  
NOS PRIX INCLUENT VOLS, TRANSFERT ET TAXES

**Nos départs accompagnés en français • Excursions offertes en français VOTÉE AGENCE DE VOYAGES DE L'ANNÉE**

<b>Aventure à Las Vegas</b> Vols non directs, 5 nuits Imperial Palace, spectacle de Céline Dion, Cirque du Soleil U et excursions au Grand Canyon 10 au 15 juin ou 26 au 31 août <b>1499\$</b>	<b>Plus gros paquebot au monde Liberty of the Seas (Caraïbes)</b> 1 <sup>er</sup> au 8 sept. <b>1599\$</b>	<b>Croisière Grèce-Italie</b> À bord du Millennium Barcelone à Venise 10 au 23 sept. <b>4099\$</b>	<b>Croisière Méditerranée</b> À bord du Navigator of the Seas 22 septembre au 6 octobre <b>4099\$</b>
<b>Croisière Hawaii et Tahiti</b> À bord du Mercury 12 novembre au 9 décembre <b>4999\$</b>	<b>Croisière Australie Nouvelle-Zélande</b> À bord du Mercury 9 au 23 décembre <b>3699\$</b>	<b>Croisière du Nouvel An 2008</b> À bord du Emerald Princess 5 au 15 janvier Caraïbes du Sud <b>1799\$</b>	<b>Croisière Amérique du Sud + séjour à Rio</b> À bord du Infinity 20 jan. au 6 fév. de Valparaiso à Rio <b>3999\$</b>
<b>Croisière Caraïbes et Panama</b> À bord du Constellation 18 au 29 février <b>1899\$</b>	<b>Croisière Canal de Panama et Amérique du Sud</b> Valparaiso à Fort-Lauderdale 30 mars au 13 avril 2008 <b>3199\$</b>	<b>Croisière Canal de Panama</b> À bord du Infinity Fort Lauderdale à San Francisco 13 au 26 avril 2008 <b>3099\$</b>	

3478927

## AUBAINES À SAISIR

Comme ce fut le cas cet hiver, ce sont encore les forfaits à Cuba qui font l'objet du plus grand nombre de rabais.

> Punta Cana (République dominicaine), départ du 4 mai pour une semaine au Blau Beach Resort : 1348 \$ avec Tours Mont-Royal (prix habituel : 1569 \$). Le même départ est offert avec hébergement au Ocean Bavaro Beach Resort pour 1368 \$ (prix habituel : 1549 \$).

> Puerto Plata (République dominicaine), départ du 6 mai pour une semaine au Occidental Allegro Playa Dorada : 958 \$ avec Vacances Transat (prix habituel : 1299 \$)

> Varadero (Cuba), départ du 7 mai pour une semaine à l'hôtel Tuxpan : 998 \$ avec Tours Mont-Royal (prix habituel : 1249 \$). Le même départ est offert avec hébergement au Brisas del Caribe pour 1048 \$ (prix habituel 1249 \$).



**Cvendu.ca**  
CFacile CRapide C Nouveau

Le site des petites annonces de **LA PRESSE**

# LES PETITES ANNONCES 514-987-VENDU (8363)

**HEURES DE TOMBÉE**

**MARDI AU SAMEDI**  
17H, LA VEILLE DE LA PARUTION

**DIMANCHE ET LUNDI**  
17H, LE VENDREDI PRÉCÉDENT

**ANNONCES ENCADRÉES**  
48H, AVANT LA PARUTION

**COMMENT NOUS JOINDRE**

HEURES D'OUVERTURE :  
Lundi au vendredi, de 8 h à 17 h

**PAR TÉLÉPHONE** (514) 987-8363

**SANS FRAIS** 1 866 987-8363

**PAR TÉLÉC.** (514) 848-6287

**ADRESSE POSTALE**  
Les Petites annonces,  
7 rue Saint-Jacques,  
Montréal (Québec) H2Y 1K9

**ABONNEMENTS**  
(514) 285-6911  
1 800 361-7453

**AU COMPTOIR**  
lundi au vendredi, de 8 h 30 à 17 h

[petitesannonces@lapresse.ca](mailto:petitesannonces@lapresse.ca)

## À VENDRE À LOUER IMMOBILIER

**À VENDRE**

Immobilier (couleur) ..... 099

Visites libres ..... 100

Île de Montréal ..... 101

Centre-ville ..... 102

Vieux-Montréal ..... 103

Maisons de prestige ..... 104

Laval Rive-Nord ..... 105

Rive-Sud ..... 106

Banlieue Ouest ..... 107

Banlieue Est ..... 108

Laurentides, Lanaudière ..... 109

Estrie ..... 110

Extérieur de Montréal ..... 111

Bord de l'eau ..... 112

Extérieur du Québec ..... 113

Temps partagé, échange ..... 114

Condominiums, copropriétés ..... 115

Maisons de campagne, domaines ..... 116

Chalets ..... 117

Maisons mobiles ..... 118

Propriétés à échanger ..... 119

Propriétés demandées ..... 120

Fermes, terres ..... 121

Terrains résidentiels ..... 122

Hypothèques, prêts résidentiels ..... 123

Divers ..... 129

**À LOUER**

Île de Montréal ..... 131

Centre-ville ..... 132

Vieux-Montréal ..... 133

Logements à échanger ..... 134

Laval, Rive-Nord ..... 135

Rive-Sud ..... 136

Banlieue Ouest ..... 137

**COMMERCIAL • INDUSTRIEL**

**ACHAT • VENTE • ÉCHANGE**

Propriétés à revenus ..... 160

Propriétés comm. / industrielles ..... 162

Fermes, terres ..... 168

Résidences pour aînés ..... 169

Commerces ..... 170

Copropriétés, espaces comm. / industriels ..... 171

Terrains comm. / industriels ..... 172

Espaces comm. / industriels à louer ..... 173

Commerces à louer ..... 174

Entrepôts à louer ..... 175

Bureaux à louer ..... 176

N.D.N. ..... 177

Magasins à louer ..... 178

Divers à louer ..... 179

Notices ..... 179

## MARCHANDISES & SERVICES

Audiovisuel ..... 203

Instruments de musique ..... 205

Meubles, électroménagers ..... 206

Équipements, articles maison ..... 207

Chauffage, climatisation ..... 209

Vêtements, fourrure ..... 210

Collections ..... 211

Antiquités, œuvres d'art, bijoux ..... 212

Livres ..... 214

Informatique ..... 217

Animaux ..... 220

Perdu ..... 221

Trouvé ..... 222

Piscines ..... 224

Bureau, téléphonie ..... 228

Imprimerie ..... 229

Machinerie, outils ..... 231

Équipements commerciaux ..... 232

Construction, rénovation, décoration ..... 233

Marchandises diverses ..... 235

On demande à acheter ..... 236

Encans ..... 237

Vente de garage, de charité ..... 238

Marché aux puces ..... 240

Cérémonie religieuse ..... 241

Santé, croissance personnelle ..... 245

Entretien ..... 250

Cours, formation ..... 255

Paysagistes, déneigement ..... 256

Transport, déménagement ..... 257

Gardiennes, gardiennage ..... 259

Professionnel ..... 260

Avocats ..... 261

Esthétique, coiffure ..... 262

Traitement de textes, rédaction et traduction ..... 264

Préparation de C.V. ..... 265

Services divers ..... 268

Soins, massage, produits naturels ..... 270

## OFFRES D'EMPLOI

Offres d'emploi (encadrés seulement) ..... 300

Programmes de formation ..... 303

Postes cadres et professionnels ..... 304

Santé, services communautaires ..... 306

Éducation, enseignement ..... 307

Gardiennes ..... 308

Bureaux ..... 310

Informatique ..... 313

Assurance ..... 316

Secteur automobile ..... 317

Vente, commerce ..... 319

Immobilier ..... 320

Transport, camionnage ..... 321

Hôtellerie, restauration, alimentation ..... 322

Imprimerie, infographie ..... 324

Technique, métiers, sous-traitance ..... 325

Construction ..... 326

Coiffure, esthétique ..... 327

Industrie du vêtement ..... 328

Industriel, manufacturier ..... 329

Entretien, sécurité, conciergerie ..... 331

Services domestiques ..... 334

Musiciens, artistes ..... 337

Mannequins, modèles ..... 339

Emplois divers ..... 340

Emplois divers à temps partiel ..... 342

Emplois demandés ..... 343

Méthodes de recherche d'emploi ..... 348

Bénévolat ..... 349

## SERVICES PERSONNELS

Souhaits, événements ..... 401

Avis de recherche ..... 402

Compagnes, compagnons ..... 403

Agences de rencontres ..... 404

Clubs de rencontres ..... 405

Lignes de rencontres ..... 406

Astrologie, occultisme ..... 410

Billets de sport / spectacles ..... 419

Activités sociales ..... 420

Escortes, rencontres ..... 440

Studios de massage ..... 445

Divers ..... 450

## VÉHICULES AUTOMOBILES

Automobiles ..... 501

Véhicules 5000 \$ et moins ..... 502

Camions, 4 x 4, fourgonnettes ..... 504

Machinerie ..... 510

Véhicules lourds ..... 505

Autos, camions antiques et de collection ..... 506

Autos - services à louer ..... 507

Caravans ..... 508

Pièces et accessoires ..... 509

Ferraille ..... 510

Entreposage de véhicules ..... 512

## LOISIRS ET VÉHICULES RÉCRÉATIFS

Sports, plein air ..... 605

Séjours, excursions ..... 610

Motocyclettes ..... 655

Bateaux, sports nautiques ..... 658

Motoneiges, véhicules tout terrain ..... 661

Véhicules récréatifs ..... 667

Remorques ..... 668

## AFFAIRES

Site Internet ..... 704

Occasions d'affaires ..... 710

Franchises ..... 714

Publiés dans le cahier La Presse Affaires, du lundi au samedi

Financement ..... 715

Services spécialisés ..... 716

Tenue de livres, impôt ..... 725

## AVIS

Avis légaux ..... 801

Avis divers, communiqués ..... 805

Avis de dissolution, changements de nom ..... 850

## DÉCÈS, PRIÈRES, REMERCIEMENTS

Index des décès ..... 901

Décès ..... 910

Anniversaires, In Memoriam ..... 920

Remerciements ..... 930

Prières ..... 950

# Credul .CA

**À VENDRE À LOUER**

**IMMOBILIER**

**101** ÎLE DE MONTRÉAL

**À CÔTÉ DU MÉTRO**  
1 Bungalow 219 000 \$  
2 Condo 1532 pi<sup>2</sup>, 335 000 \$  
3 Condo 199 000 \$ à Laval  
Michel Trotter, Re/Max  
Alliance crlr 514-949-3925

**AHUNTSIC, BEAU 4 1/2**, 6e ensolleillé, pl. lattes menuisier, gar. Près services, métro Sauvé, train banlieue 223 900 \$  
514-296-4187 514-374-4000  
RODICA VAN ANU, Re/Max Alliance

**ANJOU**, De Nantilly, joli duplex rénové avec bach, près services, bon rev. 100 \$, belle cour, 386 000 \$ nég. G. Carrière  
Royal LePage, 514-351-4382.

**CENTRE-EST, 2 TRIPLEX**  
Rénové, 610 000 \$, occ. vendu séparément  
Pierre, 514-978-1779

**CENTRE-EST RUE TOULOUSE**  
Maison de ville, 2-3 c à c, 2 s/bains, asc. 1100 \$, 3 niveaux, garantie Qualité Habitation, livraison 04/07.  
Visite sur rendez-vous  
FUTUR HABITAT,  
514-978-1779  
À VOIR ABSOLUMENT!!!

**★ ROSEMONT, UNIQUE! ★**  
Immense condo-loft, const. 04, 3 ch., 2 s/bains, mezz. gar., terr. 319 000 \$. À voir! S. Provost,  
Optimum crlr., 514-884-1045

**MTL-EST, 4PLEX**  
sur Notre-Dame, 290 000 \$  
Pierre, 514-978-1779

**MTL MERCIER**, bung. rénové s/sol, 219 000 \$, 3033 \$  
Contrecoeur, Split level + garage, 329 000 \$. 4993 Place de Boucherville, M. Thellend,  
Century 21 crlr 514 255-2347

**PLATEAU**, 5 1/2 rénové, ensol., 3e, super cachet 159 000 \$ et 169 000 \$, 514-522-1610

**PLATEAU**, 2 condos 1200 pi<sup>2</sup>, r-de-ch, a/c, 2+1 ch., bois franc, haut plafond, 2 stat., terr. solarium, autre niveau terr. aires communes, foyer, ch. et b. et de J. Fiuel Sutton 514-333-4414.

**ROSEMONT**, 12e Cottage réno., 3 c. à c., beau coup de cachet, pl. bois franc, métro, Pas d'agent, 514-462-2704

**VILLERAY**, 3 min. métro, duplex 2x5 1/2 s/sol, portes et boiserie en chêne, vitraux, M. Paquin, Century 21  
Service Plus, 514-255-4714

**103** VIEUX-MONTRÉAL  
CONDO, jardin, 3 ch., a/c, gar. foyer, 499 000 \$, 514-884-4885  
★duproprio.com/33221

**105** LAVALL RIVE-NORD  
VIEUX-TERREBONNE, 3plex 1x6 1/2, 2x3 1/2, réno, rev. 28 800 \$, 479 500 \$, 514-968-1482

**106** RIVE-SUD  
AU BORD DU RICHELIEU, superbe condo-loft sur 2 étages, 5 min. marche gare AMT, voir fiche / photos: 777-939 sur [venduc.ca](http://venduc.ca), 450-644-5307.

**BROSSARD**, maison réno., 3 étages, 3 ch., 2 s/bains, Aubaine 162 000 \$. À voir! 514-651-8230

**ST-LAMBERT**, condo de luxe, 2 ch., 2 s/bains, garage. Clé en main, Vendeur motivé. José Savard, agent imm. affilié, R e m a x 5 1 4 3 1 1 h e r t , 450-678-3150.

**ST-LAMBERT**, succession, plain-pied (1 proprio), garage, cour, près collèges, métro, chauff. élect., a/c central, fenêtres + cuisine + tout refaits, s/sol 8; lumineux, 279 000 \$. Permalgo Inc. Courtier imm. agréé, Jacques Doiron 514-328-9999.

**109** LAURENTIDES LANAUDIÈRE  
MONT-TREMBLANT, "Les Manoirs" 116 - 3 Splendide condo 1 ch., tout meublé, pl. chauffants, cuisine et s/bain pl. bois franc, salon et s/manger. Foyer au bois, terrasses, piscine, bain tourbillon ext. Au pied de pente de ski. Lorraine Ouellet, 1-800-465-3700, #46542.

**110** ESTRIE  
1 HEURE MTL, fermette, boisé, vue panoramique, const. 86 avec gar. Occ. 30 jrs. M. Daoust crlr Sutton, 450-641-4141

**BELLE OCCASION**  
2X6 logements de 41e, en excellent condition, const. 1987, brick et béton, 339 000 \$ chacun.  
Johanne Grenier  
Immobilier Estrie 819-820-0777

**COIN DE CAMPAGNE - LAC BROME**  
Terrains sur le golf, Accès privé au Lac Brome. 450-243-6446  
[www.habitationinverness.com](http://www.habitationinverness.com)

**112** BORD DE L'EAU  
Région St-Hyacinthe, Beau à vous couper le souffle! Eloigné-gros-vous de la pollution. Magnifique coll. riverain 3 c.à c., pl. lattes chêne, boiserie pin, 2 th-pompes, asp. central. Gar. double avec coin atelier, terr. 24 000 pi<sup>2</sup>, descente bateau. Aucune ne se compare à celle-ci. Sylvie Jacques, RYLV Multi-Service, 450-252-8888.

**115** CONDOMINIUMS COPROPRIÉTÉS  
BOUL. GOUIN EST, vue sur eau, 4 1/2, 5 1/2, piscine, sauna, garage, asc., bus, piste cyclable  
Danielle Didier  
Century 21, 514-322-9192

**CÔTE ST-LUC**, 5720 Rembrandt, 3e étage, 3 ch., 2 s/bains, gar., libre, 325 000 \$, vente privée, 514-767-5311

**HABITAT '67**  
Magnifiques rés. Vue sur ville ou fleuve, Terrasse jardin. Stat. int. Tous services. Navette centre-ville, vendre ou louer.  
514-866-5971 820-6700  
[www.habitat67.com](http://www.habitat67.com)

**ILE PATON**, face à l'eau 4 1/2, Tours rivière, 6e, gar. piscine, libre, 189 000 \$, 450-682-2168.

**ILE PATON**, Versailles, niveau terrasse, vue rivière, 2 ch., 2 s/bains, 450-682-4462.

**LAVALL**, grand condo, 3 ch., bord de l'eau, cuisine réno, garage + 3 stat., J. Majewo, Royal LePage, 514-886-1968, 450-687-1840.

**115** CONDOMINIUMS COPROPRIÉTÉS  
MÉTRO Jean-Talon, reprise, 4 condos de 540 à 922 pi<sup>2</sup>, à partir de 149 000 \$.  
Pagex.ca-courier immobilier  
LUC VAILLANCOURT  
514-947-4747  
Photos: [www.pagex.ca](http://www.pagex.ca)

**N.D.G.**, bus duplex bi-génération, 6 1/2 + 3 1/2, rénové, a/c, stat., près métro, 514-487-5227.

**N.D.G.**, condo 3 ch., 1 1/2 s/bains réno, lumineux, bur insonorisé 279 000 \$ 514-220-6348

**Petite-Italie Sophia**  
Marché Jean-Talon, luxueux condo neuf, 1 ch., a/c, garage, terrasse, 199 950 \$ + taxes. 514-247-6645

**RIVE-SUD**, grands 5 1/2 et 3 1/2, à 15 min. de Mill, endroit calme et paisible, une construction bien pensée, écologique, économie élect., entrée indépendante, le plan a été fait pour profiter de l'orientation du soleil, balcons, foyer au gaz, pl. lattes de chêne, asc. central. Une qualité qui surpasse tout ce qui existe!  
A prix très intéressant, pas d'agent, directement du constructeur, pas de commission.  
Rue des Pins, St-François  
Michel Fortin 514-512-1083

**ST-LAURENT**  
825 Cr. Du Ruisseau 5e, étage, ec en main, 2 ch., garage et piscine int. 265 000 \$

**Lise Giroux**  
Re/Max du Quartier  
514-917-1069

**ST-LAURENT**  
925 Cr. Du Ruisseau 5e, vue sur le parc, 1383 pi<sup>2</sup>, bois franc, garage et piscine int., 319 000 \$

**Lise Giroux**  
Re/Max du Quartier  
514-917-1069

**ST-LAURENT (ville)**, beau condo 2 ch., construction récente, 2 garages, 5 électros, a/c, bien situé près collèges, 15 min. du Mt-Laurier, 218 000 \$. Crtr. J. Fiuel Sutton 514-333-4414.

**ROSEMONT**, 12e Cottage réno., 3 c. à c., beau coup de cachet, pl. bois franc, métro, Pas d'agent, 514-462-2704

**ST-LAURENT**  
Vue panoramique (12e étage) au dernier étage du Challenger 2, 2 s/bains, garage intérieur, 235 000 \$.  
Lise Giroux 514-917-1069

**120** PROPRIÉTÉS DEMANDÉES  
ACHAT DE PROPRIÉTÉS bon ou mauvais état, rapide  
514-296-9022

**121** FERMES TERRES  
VAL BARETTE, bungalow avec lot bois 95 acres, vue spectaculaire, 15 min. du Mt-Laurier, 218 000 \$. Crtr. Y. GAREAU 1-800-308-2836  
[immeubleslaurentides.com](http://immeubleslaurentides.com)

**122** TERRAINS RESIDENTIELS  
15 min. ST-Jérôme, 2 terres boisées de 150 arpents chacune, 1200 pi<sup>2</sup> facades sur la lac, vue panoramique, 11/100 pi<sup>2</sup> car. À voir absolument!  
450-258-0777  
La paix garantie...

**BEAUCONSFIELD**  
Aubaine! Très beau terrain privé, 1500 pi<sup>2</sup>, 6 s/b, 3 1/2 proprio, 514-893-4283 ou 514-425-4710

**LAC GEMME**, 15 km St-Sauveur, 223 850 pi<sup>2</sup> car., boisé, accès au lac, divisible, 40c le pi car., 514-946-1500.

**ANJOU**, grand 5 1/2 haut 2plex, rue tranquille, 675 \$ par mois, libre juillet, 514-352-8157.

**ANJOU**, r-de-ch, 5 1/2 + s/sol avec cour, garage, 3 ch. fermées, pl. bois franc, 995 \$ non chauffé, 514-270-0198

**ATWATER**, au nord de Sherbrooke, Centre-Ville, vue spectaculaire, à partir de 800 \$, chauffés, écoupés 514-387-6884

**AV. DES PINS** coin St-Dominique, lot 165 x 65, 3 1/2 proprio, Marcel 514 844-4385  
Sylvie 514-843-3657

**AVENUE D'OUTREMONT**, 1 1/2 chauffé, meublé, près métro Acadie, libre, 514-277-4606.

**BÉLANGER/L'ASSOMPTION**, 5 1/2, 3e (haut duplex) non chauffé, juil. 7505 \$ 514-276-2557

**BORD DE L'EAU**  
Goutti, pl. carcéral, lux., neuf, 4 1/2, 17e étage, 1299 pi<sup>2</sup> car., a/c, vue: Rivière des Prairies + Mill, 2 s/bains + 1 arrière + balcon, stat. int., piscine int., terrasse, gym, piste cyclable, Caisse Pop. Location à discuter selon le rendez du bail. Non fumeur, 1400 \$/mois. 514-388-8277

**CARTIER/EST**, 6 1/2 bas duplex s/sol, storage, chauffé, cour, stat. juil non fumeur, 514-332-8635.

**C.D.N.**, 2 1/2, 3 1/2, poêle / frigo, chauffé, frais peint 514 735 - 0678

**C.D.N.**, 3210-3250 Forest Hill 2 1/2, 3 1/2, 4 1/2  
Chauffés, poêle, frigo, eau chaude, pl. parquet, piscine, buanderie. Service de conciergerie. Ascenseurs. Piscine int. sauna. Stat. int. disp. Prés U de M. 514-738-4598, 735-5331  
514-342-3638

**C.D.N.**, 3220 Ridgewood, 1 1/2, 2 1/2, 3 1/2, chauffés, eau chaude, poêle, frigo, rénové, piscine. Prés Udem et HEC. À voir!  
514-710-7157  
514-931-6190 ext. 231

**C.D.N.**, 3250-70 ELLENDALE 3 1/2 - 4 1/2, grandes pièces, chauffés, piscine, sauna, près de l'hôpital Ste-Justine. Très clairs. Pl. bois. 514-341-3941

**C.D.N.**, 3 1/2-4 1/2 FACE MÉTRO duplex juil. chauffé 585 \$ 885 \$ 4830 Plamondon 514-983-7642

**C.D.N.**, 3 1/2 - 4 1/2 réno. pl. bois, chauffés, eau chaude, poêle, frigo incl., près Udem, HEC, rénové, réno, super 3 1/2-4 1/2-5 1/2, chauffés, réno, balcon, buanderie, dans bloc très bien entretenu, près services, métro, 514-738-4301

**C.D.N.**, 4 1/2, bois franc, balcons avant /arrière, secteur paisible, près du métro Sauvé, 1er juillet, 750 \$, 514-516-4990.

**AHUNTSIC**, 5 1/2, 3 ch. fermées, les entrées, Dom. St-Jupite, juil. 514-388-6300, 725-2826.

**AHUNTSIC**, 5 1/2 haut duplex + s/sol, 219 000 \$, 3033 \$, 9199 B Routhier, 514-384-1160

**AHUNTSIC**, 5 1/2 + s/sol, pl. bois, grande cour, près écoles, parc Visitation, 1250 \$, 819-743-3470

**AHUNTSIC**, à voir absolument 2 1/2, 3 1/2, 4 1/2, tout compris, tout rénové, 514-315-4310.

**AHUNTSIC**, beau 5 1/2 bas 2plex 3 ch. fermées, entrées lav./sec. + lav.-vaiss., stat. 1er juil. Réno. 9905 chauffé, 819-695-3414.

**AHUNTSIC**, domaine St-Julie, 3 1/2, 4 1/2, 5 1/2, s/sol tout rénové, pl. bois, 495 \$, 514-387-9170

**AHUNTSIC**, Gouin/St-Michel, 34 unités béton, chauffé/eau chaude, les entrées, porte-pail, balcon, marquetterie, 4 1/2; 7005; 4 1/2 dem. s/sol, 650 \$, 31-6005, piscine ext., poss. garage, près parc Visitation et services. À partir d'avril. 514-388-5574

**AHUNTSIC**, grand 4 1/2 eau chaude, s/sol: 5005, étage: 6005, 514-381-4449, 324-0683.

**AHUNTSIC**, grand 5 1/2, ensol., haut duplex, non chauffé, très grand balcon, enquête de crédit + réf. 9805. 514-791-8684

**AHUNTSIC**, grand 5 1/2, terrasse ensolleillée, 750 \$ non chauffé. Références. 514-384-7426.

**AHUNTSIC**, r-de ch, de triplex, 6 pces, 2 s/bains, foyer, cour, garage, 1200 \$. 514-884-2228

**AHUNTSIC**, H. Bourassa, s/sol, très grand 2 ch., tax. chr., 1er étage, proprio retraité, recherché accès au lac, divisible, 40c le pi car., 514-946-1500.

**ANJOU**, grand 5 1/2 haut 2plex, rue tranquille, 675 \$ par mois, libre juillet, 514-3

À VENDRE / À LOUER IMMOBILIER

131 ÎLE DE MONTRÉAL ROSEMONT, 29e av., 2 1/2 chauf. pi. bois franc, 3e, 1er mai, 4455, 514-735-3146. ROSEMONT, 29e av., 3 1/2, poêle/frigo, 535 \$ chauf., eau chaude, 514-735-3146. ROSEMONT, 2e av./Beaubien, très grand 3/4-6855, 21e-5605 chauffés, électros, s/bain neuves, clair, 1er, 514-728-4202. ROSEMONT, 31e, 515, 11e, 425 \$, Chauffés, eau chaude, poêle, frigo, 1er juillet, 514-376-8534, 514-906-9655. ROSEMONT, 39e av., 3 1/2, 475 \$ à 825 \$, buanderie, chauf. élect., stat. 514-259-5167. ROSEMONT, 31e, bien situé, sécur. propre, eau chaude, poêle/frigo, élect. réf., 470 \$, 514-253-9290. ROSEMONT, 41e, bois franc, libre, 585 \$-625 \$, les entrées, propres, 514-982-0120. ROSEMONT, 41e, entrées, 2 ch. fermées, 580 \$, 514-254-5741. ROSEMONT, 41e, pièce double, 9e & Masson, les entrées, 7085 réno. 1er juil., 514-723-1538. ROSEMONT, 41e, r.-de-ch. rénové, 2 ch. chauffé / eau chaude, bois franc, buanderie, s/sol, 725\$, mai, 514-845-6453. ROSEMONT, 66 Av., 3/2 tout incl. 550\$, poêle, frigo, pi. bois, libre mai, 514-375-3146. ROSEMONT, 9/Beaubien, grand 3/4, bois franc, très propre, tranq., chauffé/eau chaude, 775 \$, libre, 514-728-4202. ROSEMONT, 9e, Beaubien superbe 5 1/2, 2 ch., bois franc, chauffé/eau chaude, buanderie, 995 \$, libre, 514-728-4202. ROSEMONT, A côté parc, jardin botanique, 5 1/2, (blois 20) réno. peint, chauffé, boiseries, libre juil., 825 \$, 514-712-9491. ROSEMONT, 9e, grand 5 1/2, réno. lumineux, pi. bois, 2 ch., 1er juil., 965 \$ 514-728-0566. ROSEMONT, beau 4 1/2, hant duplex, très ensol., 2 ch. fermées, juil., 720 \$, 514-617-7758. ROSEMONT, beaux 1 1/2, 3 1/2, poêle frigo, asc., buanderie, poss. garage, 514-721-8202, 514-374-4661. ROSEMONT, Bellechasse, beaux 3 1/2-1 1/2, poêle, frigo, ascenseur, buanderie, poss. garage 514-721-8202/374-4661. ROSEMONT, grand 6 1/2 Louis-Hébert, 3e, pi. bois franc, 2 1/2, 3 1/2 et 4 1/2 (imm. mai, juil. parc, prés bus, 1105\$, juil. ★ 514-526-0821 poste 205 ★ ROSEMONT, tout duplex 5 1/2 s/sol/déjàché, 7005\$/s/sol non chauffé, 6312 38e Avenue, visite sur rendez-vous 11h à 16h, samedi 28 avril, 450-228-8549. ROSEMONT / J-Talon, près métro, grand 4 1/2, 2 ch., impac. balcon, 615\$, 514-713-4309. ROSEMONT, Molsion / St-Zotique, 3/2 étage, pi. bois, s/sol clair, non chauffé, juil., 495 \$, 514-276-2557 514-729-6023. ROSEMONT, rur Henri Deslongchamps (adj. Angus), très grand 5 1/2, const. 91, insonorisée, entrée lav./séc., 865 \$, 1er juil., 514-244-1222. ROSEMONT, St-Michel, 2 1/2, 2e étage, bois franc, porte patio, balcon, 1 1/2 incl. 515 \$, libre 1er mai, 514-725-7888. ROSEMONT, St-Zotique/des Érables, 71e r.-de-ch. pi. bois, mur brique, s/avag. gar. stat. doubles, terrasse 40x20, 1275 \$, 514 - 943 - 3506. RUE St-Hubert, 7185, 6 1/2, 2e étage, 700 \$/mois, libre 1er juil., 514-279-4519. ST-DENIS / BEAUBIEN, 6 1/2 1er juil. Réf. 514-274-8375 \$ V.M.R., Parc Royal, Édifice très lumineux, béton, piscine, sauna, gym, 400 \$, bois franc, entrées lav./séc. 514-969-7282. ST-LAURENT, 3 1/2 4 1/2 chauffés, eau chaude, rénovés, près tous services, 514-209-3218. ST-LAURENT

131 ÎLE DE MONTRÉAL ST-LAURENT, grand 5 1/2, très ensol., 1er étage, cour, électros inclus, 1200 \$ chauffé, 1er juil., 514-573-4400. ST-LAURENT (ville), 3 1/2, 4 1/2, tout inclus sauf électricité, 2 mois gratuits! 514-334-3430. ST-LAURENT, 3 1/2, 4 1/2, style condo, 2 asc., entrées lav./séc., s/diner céramique stat. parc, 695\$ et +, 514-257-9239. ST-LAURENT, 3 1/2-4 1/2, style condo, béton, foyer, imm. juil., 514-994-7633, 514-252-4236, 514-375-8534, 514-906-9655. ST-LAURENT, 4 1/2 chauffé, haut triplex, tranq., bois franc, les entrées, 675 \$, 514-255-9468. ST-LAURENT, 4 1/2 luxueux, rénové A à 2, près parc, auto-bus, ensol., libre, 514-326-9937. ST-LAURENT, 4 1/2, près services; 2e; chauffé, juil. Remise, pas d'animaux. 514-326-3997. ST-LAURENT, 4 1/2 s/sol réno, les entrées, bois franc, céramique, libre imm. 514-322-1591. ST-LAURENT, 4 1/2 tout rénové, 1er mai, 700 \$, les entrées, près bus, services 514-921-1968. ST-LAURENT, 5 1/2, 5 1/2, 5 1/2, 2 nouvelles s/bains, foyer, gar., 1er juil., 1300\$, 514-794-5103. ST-LAURENT, beau 3 1/2, céramique, entrée privée, balcon demi s/sol, 500\$, 514-324-1807. ST-LAURENT, grand 4 1/2, propre, pi. bois, ensol., les entrées calme, juil., 680\$, 514-728-5520. ST-LAURENT, haut 2plex, 5 1/2, non chauff., entrées lav./séc., réf., idéal pré-réalté, 514-322-2058. ST-LAURENT, Jarry et Viau, 4 1/2, 2e, béton, entrées lav./séc., balcon, 1er juillet, 450-669-2374. ST-LAURENT, 500-669-2374. ST-LAURENT, boiseries, tranquille, 4 1/2, les entrées, marquetrie, céramique, 514-321-0227. ST-MICHEL, 12e Av., 3 1/2, haut duplex, les entrées, non chauffé, peinture incl 4505 \$ 514-321-1369. ST-MICHEL, grand 3 1/2-3ans triplex, demi s/sol très clair; nouvelles fenêtres / portes thermos. Pl. bois franc, entrée privée, caché, chauffage élect. Juin, 495\$, 514-324-2708, 514-374-4661. TÉTREAULTVILLE, 4 1/2, tranquilles, pas de chiens, juillet, 530 \$, 514-355-7587. VERDUN, 4 1/2, 2e, pi. bois, très propre, juil. Pas de chien, 650 \$, près métro, 514-927-4665. VERDUN, 4 1/2 rénové moderne, près services, 1er juillet, 650 \$, 514-696-9144. VILLE EMARD, 5 min. métro Jolicoeur, petit 3 1/2, non chauffé, pi. bois franc, 475\$, PAS DE CHIEN, 514-278-7504. VILLE-ÉMARD, grand 4 1/2 avec garage chauffé par proprio, cour, près métro Angrignon, 750\$ non chauffé, 514-363-0909. VILLERAY, 1 1/2 - 3 1/2 - 4 1/2, imm. très calme, face parc, tout rénové, 535 \$, 1er juil., 514-996-8057. VILLERAY, 3 1/2, rue Fabre, pi. bois franc, 3 1/2 étage, pas les entrées, 450\$, idéal, pers. tranquille, libre imm., 514-969-5400. VILLERAY, St-Denis / Jarry, 6 1/2, chauf. élect. 1050 \$, libre 1er juil., 450-563-2142. V.M.R., 4 1/2, 5 1/2, chauffés, eau chaude, rénovés, près de tous les services, 514-344-0309. V.M.R., Cr. Sherwood, grands 5 1/2, pi. bois, s/sol, poêle et frigo, chauffés, eau chaude, stat., asc. + 10 min. train, centre-ville (1 mois garage), 514-484-8000, 514-569-6219, 514 - 943 - 3506. V.M.R., mois gratuit, 1250 Cr. Lombard et 1255 Cr. Sherwood, magnifique édifice avec vue splendide sur parc app. spacieux, studio, 2 1/2, 3 1/2, 4 1/2, chauffés, 514-737-5286, 514-733-8710. V.M.R., Parc Royal, Édifice très lumineux, béton, piscine, sauna, gym, 400 \$, bois franc, entrées lav./séc. 514-969-7282. WESTMOUNT 222 Melville, 4 1/2 5 1/2 rénovés, chauffés, eau chaude, poêle, frigo et lav.-vaiss. inclus, 514-931-6190 poste 231 514-710-7157. WESTMOUNT ADJ. 3489 Atwater Luxueux 7 1/2 rénové, foyer, Immeuble de prestige, Mai, 2500 \$, (514)-933-2317 (514)-924-4383 cromwellmgt.ca. WESTMOUNT, vaste 7 1/2, haut duplex, propre, ensol., 2 s/bains, foyer, électros, terrasse, gar., 2100 \$ chauffé, 514-274-4145. 132 CENTRE-VILLE 132 CENTRE-VILLE Place du Boulevard 315, René-Lévesque Est 11/2 - 2/12 - 3/12 • Face à l'hôpital St-Luc, à partir de l'UOAM • 2 mois gratuits 514-334-3430 • Logements impeccables • Vue exceptionnelle • Immeuble propre et sécuritaire (514) 844-4814 PEEL PLAZA (3460 Peel nord de Sherbrooke) 1e - 3 1/2 - 4 1/2 Occ. future. A/C central. Portier 24 h. Terrasse, sur toit avec piscine et jardin. Aussi luxueux 3 1/2 meublé, idéal pour exécutif, juil., au ven., 9 h à 18 h 514-288-7891 135 LAVAL RIVE-NORD BLAINVILLE, 5 1/2 haut duplex, complètement rénové, bois franc. Calme. Pas d'animaux. 725\$ chauffé, juil. 514-816-3984 CHOMÉDEY, 3 1/2, 4 1/2, rénovés, près de tous les services. 450-978-0144 CHOMÉDEY, condo (triplex) près Carrefour, 4 1/2, foyer, boiserie, asc. stat, près services, parc 9408 mm-mai, 450-973-2912 THURMOND, bord de l'eau grands logements, 1 1/2 à 5 1/2, chauffés, élect. incl., piscine, près piscine, club, chauffage élect. Juin, 495\$, 514-324-2708, 514-462-2704, 450-663-6344 LACHENAIE, bach. secteur Odiana, près des services, libre, réf. 650 \$, 450-477-1735. LAVAL, Blainville, choix de maisons neuves, 2 ch. (1050\$), 3 ou 4 ch. (1250\$), 4 ch., 800\$, 514-771-5454, www.logeur.ca L.D.R., très calmes, très propres 3 1/2-4 1/2, 515\$, 655\$, chauffés, eau chaude, lavoir, s/sol, cepog, IGA, pharmacie, bus, métro, mai / juil. 514-204-1952 LORRAINE, maison 3 ch., s/sol fini, foyer, cour, près école/parc 1250\$, juin 514-714-7199 non chauffé, 514-363-0909 PONT-VAIU, près métro, 2x3 1/2, mai, 540 \$, 4 1/2 juil., 690 \$, 450-676-6010 STE-THERÈSE, grand 6 1/2 sur 2 étages, près 640, 15 et du train. Poss. de stat., animaux et cour, 1er juil., 514-969-5400 136 RIVE-SUD APP. PORT DE MER Dorval Lakeshore Villa Appartements rénovés Emplacement de choix pour grandes maisons familiales en secteur calme près autor. juil. parc. Ouvert tous les jours. 514-889-4239. LACHINE, grands 3 1/2, 4 1/2, chauffés, eau chaude, frais peint, pi. bois refait. 514-892-0014 PIERREFONDS, 3 1/2-4 1/2-5 1/2, asc., stat., grand terrain paysager, concierge, 24h, libre imm. 514-624-1014 PIERREFONDS, Bord de l'eau 1150 Melghen 3 1/2, 4 1/2, tout incl., sécuritaire Piscine extérieure, près train, centre-ville. Lav./séc. à chaque étage 514-684-7481 LONGUEUIL, 4 1/2-5 1/2 \$, calme, 336 Curé-Pointier e. propre, pas de chien, bus 514-563-5559 LONGUEUIL, 5 1/2 3plex/haut, pi. bois, 865 \$, non chauffé, s/sol, d'animaux, juil., 450-679-8369 LONGUEUIL, 5 1/2 chauffé, eau chaude, démo, 450-448-4365 LONGUEUIL, 5 1/2 haut duplex, cour arrière, 2 balcons, cabanon, 2 stat. déneigés, réf., 450-670-2089, 514-966-7799. LONGUEUIL, 5 1/2, très grand, secteur tranquille, près école et transport, 2 balcons, ensol., lellé, pi. bois franc, céramique, juillet, à partir de 680 \$, 514-808-1241 LONGUEUIL, condo de luxe, grand 4 1/2, tranquille, garage et stat. ext., foyer, a/c, ascenseur, juillet, 1250 \$, 514-324-3792 LONGUEUIL, triplex grand 3 1/2, chauf./élect.incl. bien éclairé, 565 \$, juillet, 450-679-8604 145 CONDOMINIUMS COPROPRIÉTÉS 145 CONDOMINIUMS COPROPRIÉTÉS Immeuble International II inc. COURTIER IMMOBILIER AGRÉÉ VIEUX MONTRÉAL 1) Penthouse 2600 pi² avec terrasse et 2 garages int. occ. rapide, 4200 \$/mois. 2) IMCGill, 2 ch. avec garage int., occ. à discuter, 2500 \$/mois. ÎLE-DES-SOEURS 3) Édifice Les Sommetts, 1 ch.+1, 1750 \$/mois. PATRICIA LALLIER Agent immobilier agréé 514.499.1898 WWW.IMCGILL.COM 147 CHALETS À ST-ADOLPHE, juil./août, 5 ch., confort, lac, 514-387-3837, www.3symptaco.ca/ivanth 148 CHAMBRES À SUTTON, 2 ou 3 ch., baignade, belle vue, BBQ, télé, sem./saison., 450-538-1752. WESTMOUNT, 20 chalets, foyer, plage, vélo, 819-688-2809 www.chaletsalton.qc.ca 149 PROPRIÉTÉS À AHUNTSIC, bung., 6 ch., Domaine St-Sulpice, idéal pour enfants. Très tranquille, Réf. exigées. 514-808-4893 BEACONSFIELD, charmant cott. 3 ch., 3 électros, rénové, a/c, bail à long terme sans augmentation 1595 \$ option ach. Réf. exigées. 514-425-4770, 514-893-4283 CARTIERVILLE, près hôpital, cott. 3 ch. pi. bois, gar. lh-voeu, a/c, 1500 \$, 514-956-9509. www.lavalcondohotel.com 3% à 4% tout compris, 6 mois ★ 514 - 952 - 0087 ★ MAISON À LOUER : Outre-mont, 61 et 6 1/2, 3 chambres, près de l'U de Ml et du Mt-Royal, chauffé, stat. int. inclus, 514-523-0110 ou 514-856-7781 NOUVEAU ST-LAURENT, maison de ville, face parc, les électros, a/c, 3 ch., foyer, gar. double, 1900 \$ 514-994-7633 STE-ROSE, maison avec foyer, piscine H.T. maintenant ou juil. élect. et chauffage à vos frais, 1700 \$/mois, 514-501-8239 ST-LAURENT, secteur Bois-Franc, cott. sur 3 étages, coin de rue, garage double, 2 foyers, asc. stat. lin, -pompe, walk-in, s/sol fini, 2800 \$/mois, libre, 514-886-0673, 514-766-5588. 150 RÉSIDENCES POUR AINÉS C.D.N., studio, 3 1/2, 4 1/2, pour aînés, avec services et activités de 570\$ à 840\$, 514-739-9670. MTL-NORD, 1 mois gratuit, 1 1/2, 3 1/2, 4 1/2, résidence en béton pour retraités autonomes. Infirmerie, Loisirs, Planchers flottants. Sécurité. 514-808-1295 ST-LAMBERT, 4 1/2, céramique, tapis salon et chambre, stat. int., 775 \$, juil., 450-465-5499 ST-LAMBERT, 592 Notre-Dame, grands 3 1/2, 4 1/2, chauffé, eau chaude, impéc., 550 \$, 800 \$, 1er juil., 450-465-1538 ST-LAMBERT, 592 Notre-Dame grands 3 1/2, 4 1/2, chauffé, eau chaude, impéc., 800\$, 1er juil., 450-465-1538 152 GARAGES À LOUER Côte St-Paul Pte St-Charles Garages 51 \$ jour 514-364-5872 soir 514-769-4967 156 APPARTEMENTS MEUBLES À LOUER LUXEURS 3 1/2-4 1/2 meublés court long terme 514-937-4249 C.D.N., 3220 Ridgewood, 1 1/2, près U de M et HECC. Chauffé, eau chaude inclus. P.I. bois franc. 514-710-7157 514-931-6190 ext. 231 CENTRE-VILLE, métro Berri, app. meublés, 1 1/2 à 5 1/2, stat. disponible, 514-298-8004, www.visitenet.com/afid APP-HÔTEL 1 1/2, tv, tél., s/bain privée, stat. 190\$ + sem. 649\$ + mois. EXCEL 514 322 - 8640 C.D.N., 3220 Ridgewood, 1 1/2, près U de M et HECC. Chauffé, eau chaude inclus. P.I. bois franc. 514-710-7157 514-931-6190 ext. 231 CENTRE-VILLE, métro Berri, app. meublés, 1 1/2 à 5 1/2, stat. disponible, 514-298-8004, www.visitenet.com/afid MÉTRO Joliette, studio meublé, chauffé, libre, 450\$, à voir 514-329-0475, 514-523-9608. MÉTRO Rosemont, beau 3 1/2, libre, internet incl., 975\$, 514-276-0030 www.apts-gib.com MÉTROS: J-Talon, condo loft, 2 1/2, clair, 650\$-770\$, Guy, 2 1/2, clair 535\$ Stat 514-713-4309 MONTRÉAL, 1 1/2, 3 1/2, Métro, Court et long termes. 514-941-6039 514-333-0667 171 COPROPRIÉTÉS ESPACES COMM. INDUSTRIELS 30 minutes à l'ouest de Montréal. Superficie totale 400 000 pi.². 24 et 28' haut libre. Taux avantageux. Paul Vincent agent immobilier affilié 514.747.6617 CUSHMAN & WAKEFIELD LEPAGE 171 COPROPRIÉTÉS ESPACES COMM. INDUSTRIELS 30 minutes à l'ouest de Montréal. Superficie totale 400 000 pi.². 24 et 28' haut libre. Taux avantageux. Paul Vincent agent immobilier affilié 514.747.6617 CUSHMAN & WAKEFIELD LEPAGE 176 BUREAUX À LOUER CENTRE D'affaires à Rosemont, 1735 pi car. Aussi petits bureaux; 215 \$ à 250 \$, salle d'attente, s/manger, de conférence incl. 514-796-4639. CENTRE-VILLE Proximité du métro Guy. Bureau environ 500pi² Disponibilité immédiate 514-989-9909 poste 232 ST-ZOTIQUE / ST-DENIS, superbe local, 1350pi², boiserie, r.-de-ch., 4 bureaux, salle d'attente, cuisinier, s/manger, idéal professionnel, 1350 \$/mois non chauffé, libre, 450-597-0654 N.D.G., près de Concordia (Loyola) espace de bureau à louer, Cavendish/Notre-Dame-de-Grâce immédiatement, 1000 à 20 000 pi². Loyer à partir de 10,50 \$/pi² brut incl chauffage, climatisation, entretien ménager, stationnement ext. etc. 514-737-7554 OUTREMONT, 200 à 550 pi car. 1175 Bernard O, 2e; asc., a/c, 225\$ + mois, 514-894-7482 ROSEMONT, (Petite Patrie), 1650 pi car., r.-de-ch., 4 stat., 1559 Bélanger, 514-894-7482. ST-LAMBERT Centre-Ville Bureaux de prestige avec vérrière, 560 pi car. Autre bureau 430 pi car. 450-923-5371 ST-LAURENT, 500 à 8000 pi car., immédiatement, grandes fenêtres, stat. Informations : Sonia Assioun, 514-212-2675 514-949-7336 VIEUX-MTL, 70 Notre-Dame O bur. exécutif, terrasse, 1000 pi² + 500 pi² Palais de Justice. Prix compétitif, 514-842-9198 WESTMOUNT Proximité du métro Atwater Bureau environ 1800 pi² Édifice tranquille et professionnel Disponibilité immédiate 514-989-9909 poste 232 200 MARCHANDISES & SERVICES ACHAT ANTIQUITÉS meubles, vaisselle, tableaux, etc Ernest: 514-817-5536 WESTMOUNT Proximité du métro Atwater Bureau environ 1800 pi² Édifice tranquille et professionnel Disponibilité immédiate 514-989-9909 poste 232 212 ANTIQUITÉS OEUVRES D'ART BIJOUX À LAVAL, secrétaire dentaire avec exp. temps plein, pas de fin de sem. Fonctions élargies. Horaire et conditions avantageuses. Pour entrevue: 450-669-2020, fax: 450-669-3671 ASSISTANT(E) DENTAIRE avec exp. bilingue, du lundi au jeudi, pour clinique de spécialiste. Demandez Louise au 514-931-1882 ASSISTANT(E) DENTAIRE pour bureau d'orthodontie à Laval, aucun soir, du lundi au jeudi, remplacement congé de maternité. Fax: 450-668-9423 acaumont@symptaco.ca COMMIS CAISSIER(E) pour pharmacie, 25-30 h/sem., Se présenter avec CV au 161 Desjardins, 450-671-5341 HYGIÉNISTE DENTAIRE, poste permanent, temps plein, 9 sem. vacances payées, 450-692-4000 fax: 450-692-4635 sourisante@hotmail.com 212 ANTIQUITÉS OEUVRES D'ART BIJOUX VITRAUX, portes antiques et meubles antiques à vendre. Entreposés à Mtl. Différents prix, mats et conditions.. Infos : louis.begin@sogetel.net 214 LIVRES A BONHEUR D'OCCASION Achetors à domicile au meilleur prix. Pignon sur rue au 4487 de La Roche. 514-914-2142. Librairie Gendron achète livres à domicile au meilleur prix, depuis 10 ans. 514-265-5994 PASSEPORT PERDU au nom de Laury Bhandumoni. Contactez le 514-524-4377 221 PERDU PASSEPORT PERDU au nom de Laury Bhandumoni. Contactez le 514-524-4377 232 ÉQUIPEMENTS COMMERCIAUX ESTHÉTIQUE Coiffure, Pédicure, spa, tables manucure, prix spécial pour vente. 514-943-8831 233 CONSTRUCTION RÉNOVATION DÉCORATION A BON PRIX, rénovations tous genres. Licence RDQ, Const. Ivon Camirand, 514-444-0304 ABORDABLE, peinture int. ext, rapide, Mtl environ, estimation gratuite, 514-233-7770 FABRICATION MÉTALIN Soudure et conception 514-645-8096 HENRI CHARPENTIER entrepreneur général construction/rénovation Visitez-nous au : www.henricharpentier.com 514-318-4540 450-223-4540 ISOLATION À BULLES D'AIR, 2 côtes aluminium, 0,25 pi. d'irraision incluse 514-562-8185 238 VENTE DE GARAGE DE CHARITÉ DÉMOLITION, maison prestige, cuisine, meubles encastrés chéme solide, portes, fenêtres, etc. 464 Lakeshore, Beaconsfield, mar. à dim. 514-296-8533 240 MARCHÉ AUX PUCES 2 CAUSEUSES cuir gris impéc., 800\$, 2 tables salon, verre et métal 100\$. 450-965-7771 4 PNEUS 195 60R14 Dunlop: 200\$, un 195 60R14 Goodyear: ACCORDÉON Saltarelle neuf, sol-do, 8 Basses, bretelles, étui, 1950\$ pour 995\$ 450-464-7057 PNEUMATIQUES pour tous véhicules AQUARIUM, 500 litres, eau salée, 47x30x18, équipé avec corail coraux+++ meuble sur mesure, 3500\$ pour 750\$. 450-921-9347 BUREAU (mobilié) Lacasse, corisier, + classeur, neuf: 2500\$ pour 650 \$. 450-971-0636 DIVAN 4 pl. fauteuil 1 pl., beige, provincial français, nouvelle refait. 700\$, 450-663-8327 ENSEMBLE patio en teck et parosol, bibliothèque beige, table carré en bois + 4 chaises, 514-387-1106, 514-297-1106 FOUR ENCASTRÉ Frigidaire, 2000 \$, 514-351-4745 GOLF bois n° 1 (droitier): Taylor made R7 460cc payé 575 \$ demande 250 \$, Callaway Bertha I payé 350 \$, demande 150 \$. Marc, 514-617-7872. LAVEUSE, SÈCHEUSE, LAVE-VAISSELLE, 5 cycles, blanc, 500 \$, 514-487-5227. 240 MARCHÉ AUX PUCES 2 CAUSEUSES cuir gris impéc., 800\$, 2 tables salon, verre et métal 100\$. 450-965-7771 4 PNEUS 195 60R14 Dunlop: 200\$, un 195 60R14 Goodyear: ACCORDÉON Saltarelle neuf, sol-do, 8 Basses, bretelles, étui, 1950\$ pour 995\$ 450-464-7057 PNEUMATIQUES pour tous véhicules AQUARIUM, 500 litres, eau salée, 47x30x18, équipé avec corail coraux+++ meuble sur mesure, 3500\$ pour 750\$. 450-921-9347 BUREAU (mobilié) Lacasse, corisier, + classeur, neuf: 2500\$ pour 650 \$. 450-971-0636 DIVAN 4 pl. fauteuil 1 pl., beige, provincial français, nouvelle refait. 700\$, 450-663-8327 ENSEMBLE patio en teck et parosol, bibliothèque beige, table carré en bois + 4 chaises, 514-387-1106, 514-297-1106 FOUR ENCASTRÉ Frigidaire, 2000 \$, 514-351-4745 GOLF bois n° 1 (droitier): Taylor made R7 460cc payé 575 \$ demande 250 \$, Callaway Bertha I payé 350 \$, demande 150 \$. Marc, 514-617-7872. LAVEUSE, SÈCHEUSE, LAVE-VAISSELLE, 5 cycles, blanc, 500 \$, 514-487-5227. 270 MASSOTHÉRAPIE SOINS, PRODOTS-NATURELS !! 10 \$ RASAGE !! Spécial massage, épilation, recu, interac, engageants, 514-924-7192. 514-279-3003 - SPA suédois, éssalen, Stat. marché Jean Talon, 7105 #203 St-Denis VOUS méritiez d'être traité comme un roi. Stat. recu. (514) 384-3639 VOUS TRAVAILIEZ BEAUCOUP ? Réviser un message, un massage, FrenchEsaem 514-642-9564 270 MASSOTHÉRAPIE SOINS, PRODOTS-NATURELS !! 10 \$ RASAGE !! Spécial massage, épilation, recu, interac, engageants, 514-924-7192. 514-279-3003 - SPA suédois, éssalen, Stat. marché Jean Talon, 7105 #203 St-Denis VOUS méritiez d'être traité comme un roi. Stat. recu. (514) 384-3639 VOUS TRAVAILIEZ BEAUCOUP ? Réviser un message, un massage, FrenchEsaem 514-642-9564 270 MASSOTHÉRAPIE SOINS, PRODOTS-NATURELS !! 10 \$ RASAGE !! Spécial massage, épilation, recu, interac, engageants, 514-924-7192. 514-279-3003 - SPA suédois, éssalen, Stat. marché Jean Talon, 7105 #203 St-Denis VOUS méritiez d'être traité comme un roi. Stat. recu. (514) 384-3639 VOUS TRAVAILIEZ BEAUCOUP ? Réviser un message, un massage, FrenchEsaem 514-642-9564 270 MASSOTHÉRAPIE SOINS, PRODOTS-NATURELS !! 10 \$ RASAGE !! Spécial massage, épilation, recu, interac, engageants, 514-924-7192. 514-279-3003 - SPA suédois, éssalen, Stat. marché Jean Talon, 7105 #203 St-Denis VOUS méritiez d'être traité comme un roi. Stat. recu. (514) 384-3639 VOUS TRAVAILIEZ BEAUCOUP ? Réviser un message, un massage, FrenchEsaem 514-642-9564 270 MASSOTHÉRAPIE SOINS, PRODOTS-NATURELS !! 10 \$ RASAGE !! Spécial massage, épilation, recu, interac, engageants, 514-924-7192. 514-279-3003 - SPA suédois, éssalen, Stat. marché Jean Talon, 7105 #203 St-Denis VOUS méritiez d'être traité comme un roi. Stat. recu. (514) 384-3639 VOUS TRAVAILIEZ BEAUCOUP ? Réviser un message, un massage, FrenchEsaem 514-642-9564 270 MASSOTHÉRAPIE SOINS, PRODOTS-NATURELS !! 10 \$ RASAGE !! Spécial massage, épilation, recu, interac, engageants, 514-924-7192. 514-279-3003 - SPA suédois, éssalen, Stat. marché Jean Talon, 7105 #203 St-Denis VOUS méritiez d'être traité comme un roi. Stat. recu. (514) 384-3639 VOUS TRAVAILIEZ BEAUCOUP ? Réviser un message, un massage, FrenchEsaem 514-642-9564 270 MASSOTHÉRAPIE SOINS, PRODOTS-NATURELS !! 10 \$ RASAGE !! Spécial massage, épilation, recu, interac, engageants, 514-924-7192. 514-279-3003 - SPA suédois, éssalen, Stat. marché Jean Talon, 7105 #203 St-Denis VOUS méritiez d'être traité comme un roi. Stat. recu. (514) 384-3639 VOUS TRAVAILIEZ BEAUCOUP ? Réviser un message, un massage, FrenchEsaem 514-642-9564 270 MASSOTHÉRAPIE SOINS, PRODOTS-NATURELS !! 10 \$ RASAGE !! Spécial massage, épilation, recu, interac, engageants, 514-924-7192. 514-279-3003 - SPA suédois, éssalen, Stat. marché Jean Talon, 7105 #203 St-Denis VOUS méritiez d'être traité comme un roi. Stat. recu. (514) 384-3639 VOUS TRAVAILIEZ BEAUCOUP ? Réviser un message, un massage, FrenchEsaem 514-642-9564 270 MASSOTHÉRAPIE SOINS, PRODOTS-NATURELS !! 10 \$ RASAGE !! Spécial massage, épilation, recu, interac, engageants, 514-924-7192. 514-279-3003 - SPA suédois, éssalen, Stat. marché Jean Talon, 7105 #203 St-Denis VOUS méritiez d'être traité comme un roi. Stat. recu. (514) 384-3639 VOUS TRAVAILIEZ BEAUCOUP ? Réviser un message, un massage, FrenchEsaem 514-642-9564 270 MASSOTHÉRAPIE SOINS, PRODOTS-NATURELS !! 10 \$ RASAGE !! Spécial massage, épilation, recu, interac, engageants, 514-924-7192. 514-279-3003 - SPA suédois, éssalen, Stat. marché Jean Talon, 7105 #203 St-Denis VOUS méritiez d'être traité comme un roi. Stat. recu. (514) 384-3639 VOUS TRAVAILIEZ BEAUCOUP ? Réviser un message, un massage, FrenchEsaem 514-642-9564 270 MASSOTHÉRAPIE SOINS, PRODOTS-NATURELS !! 10 \$ RASAGE !! Spécial massage, épilation, recu, interac, engageants, 514-924-7192. 514-279-3003 - SPA suédois, éssalen, Stat. marché Jean Talon, 7105 #203 St-Denis VOUS méritiez d'être traité comme un roi. Stat. recu. (514) 384-3639 VOUS TRAVAILIEZ BEAUCOUP ? Réviser un message, un massage, FrenchEsaem 514-642-9564 270 MASSOTHÉRAPIE SOINS, PRODOTS-NATURELS !! 10 \$ RASAGE !! Spécial massage, épilation, recu, interac, engageants, 514-924-7192. 514-279-3003 - SPA suédois, éssalen, Stat. marché Jean Talon, 7105 #203 St-Denis VOUS méritiez d'être traité comme un roi. Stat. recu. (514) 384-3639 VOUS TRAVAILIEZ BEAUCOUP ? Réviser un message, un massage, FrenchEsaem 514-642-9564 270 MASSOTHÉRAPIE SOINS, PRODOTS-NATURELS !! 10 \$ RASAGE !! Spécial massage, épilation, recu, interac, engageants, 514-924-7192. 514-279-3003 - SPA suédois, éssalen, Stat. marché Jean Talon, 7105 #203 St-Denis VOUS méritiez d'être traité comme un roi. Stat. recu. (514) 384-3639 VOUS TRAVAILIEZ BEAUCOUP ? Réviser un message, un massage, FrenchEsaem 514-642-9564 270 MASSOTHÉRAPIE SOINS, PRODOTS-NATURELS !! 10 \$ RASAGE !! Spécial massage, épilation, recu, interac, engageants, 514-924-7192. 514-279-3003 - SPA suédois, éssalen, Stat. marché Jean Talon, 7105 #203 St-Denis VOUS méritiez d'être traité comme un roi. Stat. recu. (514) 384-3639 VOUS TRAVAILIEZ BEAUCOUP ? Réviser un message, un massage, FrenchEsaem 514-642-9564 270 MASSOTHÉRAPIE SOINS, PRODOTS-NATURELS !! 10 \$ RASAGE !! Spécial massage, épilation, recu, interac, engageants, 514-924-7192. 514-279-3003 - SPA suédois, éssalen, Stat. marché Jean Talon, 7105 #203 St-Denis VOUS méritiez d'être traité comme un roi. Stat. recu. (514) 384-3639 VOUS TRAVAILIEZ BEAUCOUP ? Réviser un message, un massage, FrenchEsaem 514-642-9564 270 MASSOTHÉRAPIE SOINS, PRODOTS-NATURELS !! 10 \$ RASAGE !! Spécial massage, épilation, recu, interac, engageants, 514-924-7192. 514-279-3003 - SPA suédois, éssalen, Stat. marché Jean Talon, 7105 #203 St-Denis VOUS méritiez d'être traité comme un roi. Stat. recu. (514) 384-3639 VOUS TRAVAILIEZ BEAUCOUP ? Réviser un message, un massage, FrenchEsaem 514-642-9564 270 MASSOTHÉRAPIE SOINS, PRODOTS-NATURELS !! 10 \$ RASAGE !! Spécial massage, épilation, recu, interac, engageants, 514-924-7192. 514-279-3003 - SPA suédois, éssalen, Stat. marché Jean Talon, 7105 #203 St-Denis VOUS méritiez d'être traité comme un roi. Stat. recu.

OFFRES D'EMPLOI

LA PRESSE

est actuellement à la recherche d'un(e)

PRÉPOSÉ AUX VENTES TÉLÉPHONIQUES

SERVICE DES PETITES ANNONCES
POSTE DE SOLICITATION
TEMPS PARTIEL, DE SOIR (TEMPORAIRE 1 AN)

Reconnu pour sa qualité et la pertinence de son contenu, le quotidien La Presse offre une couverture et une analyse de l'actualité internationale, nationale et régionale. Avec plus de 800 employés, La Presse propose un cadre de travail stimulant et dynamique.

LE POSTE
Vous sollicitez une nouvelle clientèle afin de vendre les produits et services publicitaires de l'entreprise. Vous développez des nouvelles techniques de sollicitation, identifiez les besoins du client et conseillez sur les produits et services publicitaires pouvant répondre aux besoins (placement publicitaire, création d'annonces, etc.). Enfin, vous coordonnez la production de l'annonce selon les spécifications des clients.

LES EXIGENCES
Vous possédez de l'expérience en sollicitation téléphonique ainsi qu'une excellente communication verbale et écrite tant en français qu'en anglais. Vous êtes reconnu pour votre créativité, votre ténacité et votre autonomie. De plus, vous maîtrisez les logiciels de la suite MS Office.

L'HORAIRE DE TRAVAIL
L'horaire de travail est réparti sur quatre (4) jour, soit du lundi au jeudi, de 17h00 à 21h00.

LA RÉMUNÉRATION
Nous offrons une rémunération des plus concurrentielles. Si vous désirez travailler dans une atmosphère agréable et dynamique, faites-nous parvenir votre curriculum vitae le plus rapidement possible à :
La Presse Itée
Service des ressources humaines
7, rue Saint-Jacques
Montréal (QC), H2Y 1K9
rhumaines@lapresse.ca

L'emploi du masculin vise essentiellement à alléger le texte. Nous remercions tous les candidats de leur intérêt, mais seules les personnes sélectionnées feront l'objet d'un suivi.

306 SANTÉ SERVICES COMMUNAUTAIRES 306 SANTÉ SERVICES COMMUNAUTAIRES 306 SANTÉ SERVICES COMMUNAUTAIRES 310 BUREAUX

ScLérodémie Sc INFIRMIER(IÈRE)
Sommaire de la fonction : Relevant de la direction générale, le (la) titulaire réalise différents mandats décollant des groupes d'entraide et assure un soutien aux personnes atteintes de sclérodémie et leurs proches.
Profil recherché : Infirmier(ère) diplômé(e), clinicien(ne) membre en règle de l'OIIQ, autonome, expérience en éducation ou habilité à transmettre des informations, sens de l'organisation, connaissance de l'informatique.
Poste: temps partiel ou temps plein.
Rémunération: selon les normes en vigueur dans le réseau de la santé.
Date d'entrée en fonction: aussitôt que possible, en mai 2007.
Veillez faire parvenir votre curriculum vitae avant le 7 mai 2007 à
ScLérodémie Québec par courrier électronique à l'adresse suivante:
sclerodermiequebec@bellnet.ca
ou par télécopieur au 450.922.3877.

307 ÉDUCATION ENSEIGNEMENT 307 ÉDUCATION ENSEIGNEMENT 310 BUREAUX
AGENTS(E) service à la clientèle temps partiel, idéal pour semi-temps. Bilingue et bien organisé. Exp. en vente un atout. CV par fax: 514-273-4785
BUREAU C.A. recherche technicien(ne) comptable. Expérience minimum requise de 5 ans pour tenue de livres, payes, préparation de dossiers et impôts. Temps plein. (Métro Crémazie). C.V. par courriel: bureauca@montreal@hotmail.com
COMMIS COMPTABLE pour PME (électricité), temps plein, sud-ouest de MtL. Envoyer CV courriel: l.paren@hotmait.com
COMMIS DE BUREAU/ RÉCEPTIONNISTE pour entrepreneur en électricité à MtL. Différentes tâches de bureau, connaissance en informatique, exp. requises. 12 \$/h. Fax: 514-846-4095
GAGGIA est à la recherche d'un(e) RÉCEPTIONNISTE - SECRÉTAIRE
Bilingue - anglais et français
Travail à l'ordinateur : Word, Excel, Power Point et à d'autres tâches connexes.
Nous recherchons une personne responsable, débrouillardise avec une présentation soignée. Ce poste est à temps plein 5 jours par semaine.
Veillez faire parvenir votre C.V. au :
Fax : 514-381-9651
E-mail : ncoppola@gaggia-canada.ca

307 ÉDUCATION ENSEIGNEMENT 310 BUREAUX
AGENTS(E) service à la clientèle temps partiel, idéal pour semi-temps. Bilingue et bien organisé. Exp. en vente un atout. CV par fax: 514-273-4785
BUREAU C.A. recherche technicien(ne) comptable. Expérience minimum requise de 5 ans pour tenue de livres, payes, préparation de dossiers et impôts. Temps plein. (Métro Crémazie). C.V. par courriel: bureauca@montreal@hotmail.com
COMMIS COMPTABLE pour PME (électricité), temps plein, sud-ouest de MtL. Envoyer CV courriel: l.paren@hotmait.com
COMMIS DE BUREAU/ RÉCEPTIONNISTE pour entrepreneur en électricité à MtL. Différentes tâches de bureau, connaissance en informatique, exp. requises. 12 \$/h. Fax: 514-846-4095
GAGGIA est à la recherche d'un(e) RÉCEPTIONNISTE - SECRÉTAIRE
Bilingue - anglais et français
Travail à l'ordinateur : Word, Excel, Power Point et à d'autres tâches connexes.
Nous recherchons une personne responsable, débrouillardise avec une présentation soignée. Ce poste est à temps plein 5 jours par semaine.
Veillez faire parvenir votre C.V. au :
Fax : 514-381-9651
E-mail : ncoppola@gaggia-canada.ca

Allô prof : des services GRATUITS d'aide aux devoirs offerts à la grandeur du Québec!
Montréal 514-527-3726 Québec 418-843-5355
Extérieur 1-888-776-4455
Internet www.alloprof.qc.ca
Les Écoles Juives Populaires et Perez recherche des PROFESSEUR(E)S :
• de français
• d'hébreu
• d'éducation physique
et à la santé pour l'année scolaire 2007-2008.
Le/la candidat(e) devra posséder :
\*un brevet d'enseignement
\*une personnalité accueillante et chaleureuse.
Les salaires et conditions de travail correspondent aux grilles en vigueur dans la province du Québec et la Fédération des enseignants des écoles juives.
Faire parvenir votre CV à l'attention du Directeur des Études Françaises Écoles JPPS-Bialik 6900, Décarie suite 3850 Montréal (Qc) H3X 2T8

310 BUREAUX 310 BUREAUX 322 HÔTELLERIE RESTAURATION ALIMENTATION
INOVAPAK
Leader manufacturier dans le domaine des solutions d'étanchéité par son offre de service à haute valeur ajoutée.
CHEF COMPTABLE
Description: Responsable de tout le cycle comptable de l'entreprise évoluant un secteur manufacturier.
Responsabilités:
• Implémenter nouveau système comptable
• Planification financière
• Organisation & contrôle
• Gestion du processus budgétaire
• Préparer les dossiers visant la vérification des états financiers
Exigences:
• Forte compétence d'analyse, de résolution de problèmes
• Fortes habiletés relationnelles
• Capacité à travailler de façon autonome et à collaborer avec les autres dans un esprit d'équipe
• Travailleur acharné, personne motivée
• Bilingue anglais et français
Date de début: Immédiat. Poste à Beloeil. Salaire: 50 000\$
CV à l'attention de sebastien.derome@xlcap.com

COMMIS DE BUREAU BILINGUE
Avec expérience service à la clientèle
4 jours / semaine
Faire parvenir votre C.V. à l'attention de M. Jean Langtane
Télécopieur : 1 (514) 282-6791
Courriel: vericheque@garantievc2004.ca

313 INFORMATIQUE 319 VENTE COMMERCE
ASSISTANT-TECHNICIEN(NE) en informatique recherché(e) à temps plein pour une équipe de création artistique située dans le Vieux-Mtl. Excellente connaissance de OS X et XP, connaissance de Linux un atout. Envoyer CV à : kirk@ph-montreal.com
MAGASIN DE MEUBLES DELUXE
cherche vendeur(euse)s avec expérience; bilingues. Cadre de travail agréable. Veuillez faxez votre C.V. au 514-288-3700.
MAXIMAN SERVICES
Représentant(e) Rénovations
Entrepreneur en rénovation recherche représentant(e), avec expérience en rénovation. Vous devez posséder les qualifications suivantes: bonne connaissance en construction, bilingue, informatique. Très bonne rémunération. Envoyer CV par fax : 450-682-1448
TÉLÉMARKETING
pour prise de rendez-vous, bilingue, 11 \$/h plus commissions
514-932-8088

316 ASSURANCE
CABINET courtiers d'assurances
recherche courtier licencié pour souscription et service aux clients en assurance des particuliers, bilingue. Temps plein ou partiel, conditions avantageuses. Faxez CV au 514-337-5079
MAXIMAN SERVICES
Représentant(e) Rénovations
Entrepreneur en rénovation recherche représentant(e), avec expérience en rénovation. Vous devez posséder les qualifications suivantes: bonne connaissance en construction, bilingue, informatique. Très bonne rémunération. Envoyer CV par fax : 450-682-1448
TÉLÉMARKETING
pour prise de rendez-vous, bilingue, 11 \$/h plus commissions
514-932-8088

319 VENTE COMMERCE
CONSEILLER(ÈRE) de mode Boutique prêt à porter féminin Laurier, emploi temps plein, exp. requise. Disp. weekend. Nancy: 514-270-2022
Les Équipements Industriels National, un distributeur de MRO, recherche un(e) ACHETEUR(EUSE) pour assister le principal. Exp. outre-mer, un atout. Parfaitement bilingue. Ville St-Laurent, CV à Paul: freep@nationalindus.com ou fax: (514) 332-3353
VOUS CONNAISSEZ DES GENS QUI VOYAGENT ?
VOUS RÉVEZ DE DEVENIR AGENT(E) DE VOYAGE (EXTERNE) ?
Vous avez des habiletés en informatique. Formation \$, salaire à commission, travail à temps plein ou partiel. Demandez Lorraine ou Isabelle Tél.: 450-430-2151 www.gaby-travel.com

Maison de Meubles Patrimoine
est à la recherche de :
• Gérant(e) des ventes
• Conseiller(ère) - Vendeur(se)
Expérience et bilinguisme demandés.
Faire parvenir votre C.V. à:
A/S M. Stéphane Carrier
scarrier@mstpatrimoine.com
fax: 450-687-8176

320 IMMOBILIER 322 RESTAURATION ALIMENTATION
COURTIER immobilier à MtL, recherche adjoint(e) pour assister agent producteur et le courtier. Doit posséder un permis d'agent immobilier et avoir 2 ans d'expérience. Rémunération à discuter. Prière d'envoyer votre CV à l'attention de PLallier immobilier@hotmait.com
SUPERVISEUR TECHNIQUE
recherché pour société d'ingénierie immobilière
Doit assister le Directeur technique dans ses fonctions, faire le suivi et la gestion de divers dossiers reliés à l'entretien ou à la construction, préparer des devis et des rapports. Formation en technique du bâtiment ou avoir 2 à 5 ans d'expérience en gestion de projets. Bilinguisme français et anglais, parlé et écrit exigé. Posséder des compétences en informatique et avoir les professionnels et entrepreneurs, rédiger des rapports, sens de l'organisation et de suivi des dossiers. Doit avoir une maîtrise des programmes Word, Excel et Outlook.
Envoyer cv à l'attention de Jacqueline Taillefer à :
jtaillefer@coqir.net ou Fax (450) 671-9130. Pas d'appels svp.

320 IMMOBILIER 322 RESTAURATION ALIMENTATION
COURTIER immobilier à MtL, recherche adjoint(e) pour assister agent producteur et le courtier. Doit posséder un permis d'agent immobilier et avoir 2 ans d'expérience. Rémunération à discuter. Prière d'envoyer votre CV à l'attention de PLallier immobilier@hotmait.com
SUPERVISEUR TECHNIQUE
recherché pour société d'ingénierie immobilière
Doit assister le Directeur technique dans ses fonctions, faire le suivi et la gestion de divers dossiers reliés à l'entretien ou à la construction, préparer des devis et des rapports. Formation en technique du bâtiment ou avoir 2 à 5 ans d'expérience en gestion de projets. Bilinguisme français et anglais, parlé et écrit exigé. Posséder des compétences en informatique et avoir les professionnels et entrepreneurs, rédiger des rapports, sens de l'organisation et de suivi des dossiers. Doit avoir une maîtrise des programmes Word, Excel et Outlook.
Envoyer cv à l'attention de Jacqueline Taillefer à :
jtaillefer@coqir.net ou Fax (450) 671-9130. Pas d'appels svp.

321 TRANSPORT CAMIONNAGE
SS CHAUFFEUR(E)S
Cie messagerie recherche sous-traitants avec auto ou camionnette, possibilité d'honoraires entre 300 \$ et 900 \$ selon exp., prime post-essence. Se présenter du lundi au vendredi au 2065 Jeanne d'Arc, bur. 105, MtL.
HÔTELLE RESTAURATION ALIMENTATION
À MONT-TREMBLANT
RESTAURANT YAMADA: chefs de partie, cuisinier(ère)s, plongeur(euse)s. 819-681-4143. Serveur(euse)s, sulteurs, hôte(esse)s, commis débarasseur, barmans, serveur(uses) de nuit. 819-681-4148. Fax pour tous les postes: 819-681-4140.
LES TROIS TILLEURS
recherche CUISINIER(E)S
Passionné par le métier, vous aimez évoluer dans un environnement de création. Venez travailler avec notre chef Julien Lahourde qui fait partie des dauphins de Alain Ducasse. Nous encourageons fortement les candidat(e)s dynamiques et motivés par le domaine dans le développement de leur passion à travers les événements du milieu. Nous offrons un cadre de travail stimulant axé sur le développement des talents. Salaire compétitif. S.V.P. envoyer votre info@astrostilo.com fax: 450-584-3146

321 TRANSPORT CAMIONNAGE
SS CHAUFFEUR(E)S
Cie messagerie recherche sous-traitants avec auto ou camionnette, possibilité d'honoraires entre 300 \$ et 900 \$ selon exp., prime post-essence. Se présenter du lundi au vendredi au 2065 Jeanne d'Arc, bur. 105, MtL.
HÔTELLE RESTAURATION ALIMENTATION
À MONT-TREMBLANT
RESTAURANT YAMADA: chefs de partie, cuisinier(ère)s, plongeur(euse)s. 819-681-4143. Serveur(euse)s, sulteurs, hôte(esse)s, commis débarasseur, barmans, serveur(uses) de nuit. 819-681-4148. Fax pour tous les postes: 819-681-4140.
LES TROIS TILLEURS
recherche CUISINIER(E)S
Passionné par le métier, vous aimez évoluer dans un environnement de création. Venez travailler avec notre chef Julien Lahourde qui fait partie des dauphins de Alain Ducasse. Nous encourageons fortement les candidat(e)s dynamiques et motivés par le domaine dans le développement de leur passion à travers les événements du milieu. Nous offrons un cadre de travail stimulant axé sur le développement des talents. Salaire compétitif. S.V.P. envoyer votre info@astrostilo.com fax: 450-584-3146

322 HÔTELLERIE RESTAURATION ALIMENTATION
NOUS RECHERCHONS
serveurs(euses) et second de cuisine, gens passionnés pour bistro haut-de-gamme. Tél. 514-777-3806
PÂTISSERIE
recherche: emballages et expéditions Exp. souhaitée. Envoyer CV par fax: 514-890-1927 ou par courriel: donjevin@bellnet.ca
PÂTISSERIE
recherche: SOUS-CHEF PÂTISSIER(ÈRE) Avec min. 10 ans d'exp. Coordonner l'activité de production (20 pers.), participer à la confection des pâtisseries et le contrôle de la qualité. Envoyer CV par fax: 514-890-1927 ou par courriel: donjevin@bellnet.ca
PÂTISSIER(ÈRE) et/ou décorateur(trice) de gâteaux, avec expérience pâté d'andamé et gâteaux Decopac. Appeler Georges au 514-865-4315.

322 HÔTELLERIE RESTAURATION ALIMENTATION
NOUS RECHERCHONS
serveurs(euses) et second de cuisine, gens passionnés pour bistro haut-de-gamme. Tél. 514-777-3806
PÂTISSERIE
recherche: emballages et expéditions Exp. souhaitée. Envoyer CV par fax: 514-890-1927 ou par courriel: donjevin@bellnet.ca
PÂTISSERIE
recherche: SOUS-CHEF PÂTISSIER(ÈRE) Avec min. 10 ans d'exp. Coordonner l'activité de production (20 pers.), participer à la confection des pâtisseries et le contrôle de la qualité. Envoyer CV par fax: 514-890-1927 ou par courriel: donjevin@bellnet.ca
PÂTISSIER(ÈRE) et/ou décorateur(trice) de gâteaux, avec expérience pâté d'andamé et gâteaux Decopac. Appeler Georges au 514-865-4315.

322 HÔTELLERIE RESTAURATION ALIMENTATION
NOUS RECHERCHONS
serveurs(euses) et second de cuisine, gens passionnés pour bistro haut-de-gamme. Tél. 514-777-3806
PÂTISSERIE
recherche: emballages et expéditions Exp. souhaitée. Envoyer CV par fax: 514-890-1927 ou par courriel: donjevin@bellnet.ca
PÂTISSERIE
recherche: SOUS-CHEF PÂTISSIER(ÈRE) Avec min. 10 ans d'exp. Coordonner l'activité de production (20 pers.), participer à la confection des pâtisseries et le contrôle de la qualité. Envoyer CV par fax: 514-890-1927 ou par courriel: donjevin@bellnet.ca
PÂTISSIER(ÈRE) et/ou décorateur(trice) de gâteaux, avec expérience pâté d'andamé et gâteaux Decopac. Appeler Georges au 514-865-4315.

322 HÔTELLERIE RESTAURATION ALIMENTATION
NOUS RECHERCHONS
serveurs(euses) et second de cuisine, gens passionnés pour bistro haut-de-gamme. Tél. 514-777-3806
PÂTISSERIE
recherche: emballages et expéditions Exp. souhaitée. Envoyer CV par fax: 514-890-1927 ou par courriel: donjevin@bellnet.ca
PÂTISSERIE
recherche: SOUS-CHEF PÂTISSIER(ÈRE) Avec min. 10 ans d'exp. Coordonner l'activité de production (20 pers.), participer à la confection des pâtisseries et le contrôle de la qualité. Envoyer CV par fax: 514-890-1927 ou par courriel: donjevin@bellnet.ca
PÂTISSIER(ÈRE) et/ou décorateur(trice) de gâteaux, avec expérience pâté d'andamé et gâteaux Decopac. Appeler Georges au 514-865-4315.

322 HÔTELLERIE RESTAURATION ALIMENTATION
NOUS RECHERCHONS
serveurs(euses) et second de cuisine, gens passionnés pour bistro haut-de-gamme. Tél. 514-777-3806
PÂTISSERIE
recherche: emballages et expéditions Exp. souhaitée. Envoyer CV par fax: 514-890-1927 ou par courriel: donjevin@bellnet.ca
PÂTISSERIE
recherche: SOUS-CHEF PÂTISSIER(ÈRE) Avec min. 10 ans d'exp. Coordonner l'activité de production (20 pers.), participer à la confection des pâtisseries et le contrôle de la qualité. Envoyer CV par fax: 514-890-1927 ou par courriel: donjevin@bellnet.ca
PÂTISSIER(ÈRE) et/ou décorateur(trice) de gâteaux, avec expérience pâté d'andamé et gâteaux Decopac. Appeler Georges au 514-865-4315.

322 HÔTELLERIE RESTAURATION ALIMENTATION
NOUS RECHERCHONS
serveurs(euses) et second de cuisine, gens passionnés pour bistro haut-de-gamme. Tél. 514-777-3806
PÂTISSERIE
recherche: emballages et expéditions Exp. souhaitée. Envoyer CV par fax: 514-890-1927 ou par courriel: donjevin@bellnet.ca
PÂTISSERIE
recherche: SOUS-CHEF PÂTISSIER(ÈRE) Avec min. 10 ans d'exp. Coordonner l'activité de production (20 pers.), participer à la confection des pâtisseries et le contrôle de la qualité. Envoyer CV par fax: 514-890-1927 ou par courriel: donjevin@bellnet.ca
PÂTISSIER(ÈRE) et/ou décorateur(trice) de gâteaux, avec expérience pâté d'andamé et gâteaux Decopac. Appeler Georges au 514-865-4315.

322 HÔTELLERIE RESTAURATION ALIMENTATION
NOUS RECHERCHONS
serveurs(euses) et second de cuisine, gens passionnés pour bistro haut-de-gamme. Tél. 514-777-3806
PÂTISSERIE
recherche: emballages et expéditions Exp. souhaitée. Envoyer CV par fax: 514-890-1927 ou par courriel: donjevin@bellnet.ca
PÂTISSERIE
recherche: SOUS-CHEF PÂTISSIER(ÈRE) Avec min. 10 ans d'exp. Coordonner l'activité de production (20 pers.), participer à la confection des pâtisseries et le contrôle de la qualité. Envoyer CV par fax: 514-890-1927 ou par courriel: donjevin@bellnet.ca
PÂTISSIER(ÈRE) et/ou décorateur(trice) de gâteaux, avec expérience pâté d'andamé et gâteaux Decopac. Appeler Georges au 514-865-4315.

322 HÔTELLERIE RESTAURATION ALIMENTATION
NOUS RECHERCHONS
serveurs(euses) et second de cuisine, gens passionnés pour bistro haut-de-gamme. Tél. 514-777-3806
PÂTISSERIE
recherche: emballages et expéditions Exp. souhaitée. Envoyer CV par fax: 514-890-1927 ou par courriel: donjevin@bellnet.ca
PÂTISSERIE
recherche: SOUS-CHEF PÂTISSIER(ÈRE) Avec min. 10 ans d'exp. Coordonner l'activité de production (20 pers.), participer à la confection des pâtisseries et le contrôle de la qualité. Envoyer CV par fax: 514-890-1927 ou par courriel: donjevin@bellnet.ca
PÂTISSIER(ÈRE) et/ou décorateur(trice) de gâteaux, avec expérience pâté d'andamé et gâteaux Decopac. Appeler Georges au 514-865-4315.

322 HÔTELLERIE RESTAURATION ALIMENTATION
NOUS RECHERCHONS
serveurs(euses) et second de cuisine, gens passionnés pour bistro haut-de-gamme. Tél. 514-777-3806
PÂTISSERIE
recherche: emballages et expéditions Exp. souhaitée. Envoyer CV par fax: 514-890-1927 ou par courriel: donjevin@bellnet.ca
PÂTISSERIE
recherche: SOUS-CHEF PÂTISSIER(ÈRE) Avec min. 10 ans d'exp. Coordonner l'activité de production (20 pers.), participer à la confection des pâtisseries et le contrôle de la qualité. Envoyer CV par fax: 514-890-1927 ou par courriel: donjevin@bellnet.ca
PÂTISSIER(ÈRE) et/ou décorateur(trice) de gâteaux, avec expérience pâté d'andamé et gâteaux Decopac. Appeler Georges au 514-865-4315.

322 HÔTELLERIE RESTAURATION ALIMENTATION
NOUS RECHERCHONS
serveurs(euses) et second de cuisine, gens passionnés pour bistro haut-de-gamme. Tél. 514-777-3806
PÂTISSERIE
recherche: emballages et expéditions Exp. souhaitée. Envoyer CV par fax: 514-890-1927 ou par courriel: donjevin@bellnet.ca
PÂTISSERIE
recherche: SOUS-CHEF PÂTISSIER(ÈRE) Avec min. 10 ans d'exp. Coordonner l'activité de production (20 pers.), participer à la confection des pâtisseries et le contrôle de la qualité. Envoyer CV par fax: 514-890-1927 ou par courriel: donjevin@bellnet.ca
PÂTISSIER(ÈRE) et/ou décorateur(trice) de gâteaux, avec expérience pâté d'andamé et gâteaux Decopac. Appeler Georges au 514-865-4315.

322 HÔTELLERIE RESTAURATION ALIMENTATION
NOUS RECHERCHONS
serveurs(euses) et second de cuisine, gens passionnés pour bistro haut-de-gamme. Tél. 514-777-3806
PÂTISSERIE
recherche: emballages et expéditions Exp. souhaitée. Envoyer CV par fax: 514-890-1927 ou par courriel: donjevin@bellnet.ca
PÂTISSERIE
recherche: SOUS-CHEF PÂTISSIER(ÈRE) Avec min. 10 ans d'exp. Coordonner l'activité de production (20 pers.), participer à la confection des pâtisseries et le contrôle de la qualité. Envoyer CV par fax: 514-890-1927 ou par courriel: donjevin@bellnet.ca
PÂTISSIER(ÈRE) et/ou décorateur(trice) de gâteaux, avec expérience pâté d'andamé et gâteaux Decopac. Appeler Georges au 514-865-4315.

322 HÔTELLERIE RESTAURATION ALIMENTATION
NOUS RECHERCHONS
serveurs(euses) et second de cuisine, gens passionnés pour bistro haut-de-gamme. Tél. 514-777-3806
PÂTISSERIE
recherche: emballages et expéditions Exp. souhaitée. Envoyer CV par fax: 514-890-1927 ou par courriel: donjevin@bellnet.ca
PÂTISSERIE
recherche: SOUS-CHEF PÂTISSIER(ÈRE) Avec min. 10 ans d'exp. Coordonner l'activité de production (20 pers.), participer à la confection des pâtisseries et le contrôle de la qualité. Envoyer CV par fax: 514-890-1927 ou par courriel: donjevin@bellnet.ca
PÂTISSIER(ÈRE) et/ou décorateur(trice) de gâteaux, avec expérience pâté d'andamé et gâteaux Decopac. Appeler Georges au 514-865-4315.

322 HÔTELLERIE RESTAURATION ALIMENTATION
NOUS RECHERCHONS
serveurs(euses) et second de cuisine, gens passionnés pour bistro haut-de-gamme. Tél. 514-777-3806
PÂTISSERIE
recherche: emballages et expéditions Exp. souhaitée. Envoyer CV par fax: 514-890-1927 ou par courriel: donjevin@bellnet.ca
PÂTISSERIE
recherche: SOUS-CHEF PÂTISSIER(ÈRE) Avec min. 10 ans d'exp. Coordonner l'activité de production (20 pers.), participer à la confection des pâtisseries et le contrôle de la qualité. Envoyer CV par fax: 514-890-1927 ou par courriel: donjevin@bellnet.ca
PÂTISSIER(ÈRE) et/ou décorateur(trice) de gâteaux, avec expérience pâté d'andamé et gâteaux Decopac. Appeler Georges au 514-865-4315.

SERVICES PERSONNELS 400

406 LIGNES DE RENCONTRES
C'est un fantasme qui se réalise!! Savourez des heures de bavardage sensuel avec des gens d'ici sexy à l'échange de nuit. APPELEZ GRATUITEMENT! MAINTENANT!
Venez brancher individuellement avec des gens sexy et ouverts d'esprit. Flirtez, bavardez, partagez des fantasmes, et plus. Des milliers de participants sollicités. 514.940.8870 CODE 150. L'Échange de nuit. Venez jouer. Doit avoir 18+. Des frais de la compagnie de téléphone peuvent s'appliquer.

406 LIGNES DE RENCONTRES
C'est un fantasme qui se réalise!! Savourez des heures de bavardage sensuel avec des gens d'ici sexy à l'échange de nuit. APPELEZ GRATUITEMENT! MAINTENANT!
Venez brancher individuellement avec des gens sexy et ouverts d'esprit. Flirtez, bavardez, partagez des fantasmes, et plus. Des milliers de participants sollicités. 514.940.8870 CODE 150. L'Échange de nuit. Venez jouer. Doit avoir 18+. Des frais de la compagnie de téléphone peuvent s'appliquer.

406 LIGNES DE RENCONTRES
C'est un fantasme qui se réalise!! Savourez des heures de bavardage sensuel avec des gens d'ici sexy à l'échange de nuit. APPELEZ GRATUITEMENT! MAINTENANT!
Venez brancher individuellement avec des gens sexy et ouverts d'esprit. Flirtez, bavardez, partagez des fantasmes, et plus. Des milliers de participants sollicités. 514.940.8870 CODE 150. L'Échange de nuit. Venez jouer. Doit avoir 18+. Des frais de la compagnie de téléphone peuvent s'appliquer.

406 LIGNES DE RENCONTRES
C'est un fantasme qui se réalise!! Savourez des heures de bavardage sensuel avec des gens d'ici sexy à l'échange de nuit. APPELEZ GRATUITEMENT! MAINTENANT!
Venez brancher individuellement avec des gens sexy et ouverts d'esprit. Flirtez, bavardez, partagez des fantasmes, et plus. Des milliers de participants sollicités. 514.940.8870 CODE 150. L'Échange de nuit. Venez jouer. Doit avoir 18+. Des frais de la compagnie de téléphone peuvent s'appliquer.

406 LIGNES DE RENCONTRES
C'est un fantasme qui se réalise!! Savourez des heures de bavardage sensuel avec des gens d'ici sexy à l'échange de nuit. APPELEZ GRATUITEMENT! MAINTENANT!
Venez brancher individuellement avec des gens sexy et ouverts d'esprit. Flirtez, bavardez, partagez des fantasmes, et plus. Des milliers de participants sollicités. 514.940.8870 CODE 150. L'Échange de nuit. Venez jouer. Doit avoir 18+. Des frais de la compagnie de téléphone peuvent s'appliquer.

406 LIGNES DE RENCONTRES
C'est un fantasme qui se réalise!! Savourez des heures de bavardage sensuel avec des gens d'ici sexy à l'échange de nuit. APPELEZ GRATUITEMENT! MAINTENANT!
Venez brancher individuellement avec des gens sexy et ouverts d'esprit. Flirtez, bavardez, partagez des fantasmes, et plus. Des milliers de participants sollicités. 514.940.8870 CODE 150. L'Échange de nuit. Venez jouer. Doit avoir 18+. Des frais de la compagnie de téléphone peuvent s'appliquer.

406 LIGNES DE RENCONTRES
C'est un fantasme qui se réalise!! Savourez des heures de bavardage sensuel avec des gens d'ici sexy à l'échange de nuit. APPELEZ GRATUITEMENT! MAINTENANT!
Venez brancher individuellement avec des gens sexy et ouverts d'esprit. Flirtez, bavardez, partagez des fantasmes, et plus. Des milliers de participants sollicités. 514.940.8870 CODE 150. L'Échange de nuit. Venez jouer. Doit avoir 18+. Des frais de la compagnie de téléphone peuvent s'appliquer.

406 LIGNES DE RENCONTRES
C'est un fantasme qui se réalise!! Savourez des heures de bavardage sensuel avec des gens d'ici sexy à l'échange de nuit. APPELEZ GRATUITEMENT! MAINTENANT!
Venez brancher individuellement avec des gens sexy et ouverts d'esprit. Flirtez, bavardez, partagez des fantasmes, et plus. Des milliers de participants sollicités. 514.940.8870 CODE 150. L'Échange de nuit. Venez jouer. Doit avoir 18+. Des frais de la compagnie de téléphone peuvent s'appliquer.

406 LIGNES DE RENCONTRES
C'est un fantasme qui se réalise!! Savourez des heures de bavardage sensuel avec des gens d'ici sexy à l'échange de nuit. APPELEZ GRATUITEMENT! MAINTENANT!
Venez brancher individuellement avec des gens sexy et ouverts d'esprit. Flirtez, bavardez, partagez des fantasmes, et plus. Des milliers de participants sollicités. 514.940.8870 CODE 150. L'Échange de nuit. Venez jouer. Doit avoir 18+. Des frais de la compagnie de téléphone peuvent s'appliquer.

406 LIGNES DE RENCONTRES
C'est un fantasme qui se réalise!! Savourez des heures de bavardage sensuel avec des gens d'ici sexy à l'échange de nuit. APPELEZ GRATUITEMENT! MAINTENANT!
Venez brancher individuellement avec des gens sexy et ouverts d'esprit. Flirtez, bavardez, partagez des fantasmes, et plus. Des milliers de participants sollicités. 514.940.8870 CODE 150. L'Échange de nuit. Venez jouer. Doit avoir 18+. Des frais de la compagnie de téléphone peuvent s'appliquer.

406 LIGNES DE RENCONTRES
C'est un fantasme qui se réalise!! Savourez des heures de bavardage sensuel avec des gens d'ici sexy à l'échange de nuit. APPELEZ GRATUITEMENT! MAINTENANT!
Venez brancher individuellement avec des gens sexy et ouverts d'esprit. Flirtez, bavardez, partagez des fantasmes, et plus. Des milliers de participants sollicités. 514.940.8870 CODE 150. L'Échange de nuit. Venez jouer. Doit avoir 18+. Des frais de la compagnie de téléphone peuvent s'appliquer.

406 LIGNES DE RENCONTRES
C'est un fantasme qui se réalise!! Savourez des heures de bavardage sensuel avec des gens d'ici sexy à l'échange de nuit. APPELEZ GRATUITEMENT! MAINTENANT!
Venez brancher individuellement avec des gens sexy et ouverts d'esprit. Flirtez, bavardez, partagez des fantasmes, et plus. Des milliers de participants sollicités. 514.940.8870 CODE 150. L'Échange de nuit. Venez jouer. Doit avoir 18+. Des frais de la compagnie de téléphone peuvent s'appliquer.

406 LIGNES DE RENCONTRES
C'est un fantasme qui se réalise!! Savourez des heures de bavardage sensuel avec des gens d'ici sexy à l'échange de nuit. APPELEZ GRATUITEMENT! MAINTENANT!
Venez brancher individuellement avec des gens sexy et ouverts d'esprit. Flirtez, bavardez, partagez des fantasmes, et plus. Des milliers de participants sollicités. 514.940.8870 CODE 150. L'Échange de nuit. Venez jouer. Doit avoir 18+. Des frais de la compagnie de téléphone peuvent s'appliquer.

406 LIGNES DE RENCONTRES
C'est un fantasme qui se réalise!! Savourez des heures de bavardage sensuel avec des gens d'ici sexy à l'échange de nuit. APPELEZ GRATUITEMENT! MAINTENANT!
Venez brancher individuellement avec des gens sexy et ouverts d'esprit. Flirtez, bavardez, partagez des fantasmes, et plus. Des milliers de participants sollicités. 514.940.8870 CODE 150. L'Échange de nuit. Venez jouer. Doit avoir 18+. Des frais de la compagnie de téléphone peuvent s'appliquer.

406 LIGNES DE RENCONTRES
C'est un fantasme qui se réalise!! Savourez des heures de bavardage sensuel avec des gens d'ici sexy à l'échange de nuit. APPELEZ GRATUITEMENT! MAINTENANT!
Venez brancher individuellement avec des gens sexy et ouverts d'esprit. Flirtez, bavardez, partagez des fantasmes, et plus. Des milliers de participants sollicités. 514.940.8870 CODE 150. L'Échange de nuit. Venez jouer. Doit avoir 18+. Des frais de la compagnie de téléphone peuvent s'appliquer.

406 LIGNES DE RENCONTRES
C'est un fantasme qui se réalise!! Savourez des heures de bavardage sensuel avec des gens d'ici sexy à l'échange de nuit. APPELEZ GRATUITEMENT! MAINTENANT!
Venez brancher individuellement avec des gens sexy et ouverts d'esprit. Flirtez, bavardez, partagez des fantasmes, et plus. Des milliers de participants sollicités. 514.940.8870 CODE 150. L'Échange de nuit. Venez jouer. Doit avoir 18+. Des frais de la compagnie de téléphone peuvent s'appliquer.

ASTROLOGIE DU JOUR

BÉLIER DU 21 MARS AU 20 AVRIL
Il y a toujours moyen de parvenir à un compromis, mais cela implique forcément certaines concessions. Au trigone de Mercure en Bélier, la conjonction Lune-Saturne en Lion laisse présager que les partis concernés sont bien disposés et que les demandes demeureront raisonnables. C'est également le temps de vous occuper d'une affaire qui avait été annulée ou reportée.

LION DU 23 JUILLET AU 23 AOÛT
On dirait que vous êtes sur une lancée que personne ne peut freiner. Le climat apporté par cette conjonction Lune-Saturne en Lion accueille favorablement vos idées méthodiques et votre besoin de stabilité. Vous avez l'occasion de faire une percée significative dans votre domaine d'expertise. Un projet peut se construire sur des bases très solides.

SAGITTAIRE DU 23 NOV. AU 21 DÉCEMBRE
Les excès tuent plus sûrement que les épées. Tandis que Jupiter se trouve en Sagittaire, une tendance à l'exagération est la principale chose que vous devriez surveiller. Si vous misez la modération et la juste mesure, vous devriez alors bénéficier pleinement des bienfaits que votre visiteur céleste est prêt à vous accorder.

TAUREAU DU 21 AVRIL AU 20 MAI
Cette Lune Saturnienne en Lion peut faire en sorte que certaines personnes se comportent avec une retenue



# VÉHICULES AUTOMOBILES

501 AUTOMOBILES 501 AUTOMOBILES 501 AUTOMOBILES 501 AUTOMOBILES 501 AUTOMOBILES 501 AUTOMOBILES 501 AUTOMOBILES



## SOLDE DE VÉHICULES CERTIFIÉS ÉTOILES

CLASSE B	No	Km	Prix	Autres
2006 B200T	No W88480	33 000 km	35 900 \$	476 \$
2006 B200	No VR675489	18 000 km	33 900 \$	450 \$
2006 B200T	No VR676893	16 000 km	34 900 \$	463 \$

CLASSE C	No	Km	Prix	Autres
2006 C230X	No AD88732	6 400 km	36 900 \$	490 \$
2006 C230X	No RC611320	4 000 km	36 900 \$	490 \$
2006 C280X4M	No WC609400	6 600 km	42 900 \$	569 \$
2005 C230W	No RC561165	14 000 km	36 900 \$	490 \$
2005 C230X	No AD91595	37 000km	34 900 \$	463 \$
2005 C230X	No E91512	60 000km	32 000 \$	437 \$
2005 C230X	No P87574	31 000km	34 900 \$	463 \$
2004 CL230	No AD92122	51 000km	27 900 \$	370 \$
2004 C230X	No AD91574	41 000km	29 900 \$	397 \$
2003 C230WM	No AD85407	19 000km	31 900 \$	423 \$

CLASSE E	No	Km	Prix	Autres
2006 E350W4M	No P86786	34 000km	66 900 \$	888 \$
2006 E500W4M	No R74531	28 000 km	79 900 \$	1 060 \$
2005 E320W	No W714849A	43 600 km	56 900 \$	755 \$
2005 E500W4M	No W714857A	28 000 km	68 900 \$	914 \$
2005 E500W	No W709554	5 000km	70 900 \$	941 \$
2004 E320S4M	No VR672033A	25 000km	54 900 \$	770 \$
2004 E320W4M	No W716366	64 000km	54 900 \$	770 \$
2004 E500W4M	No AD88637	54 000km	59 900 \$	795 \$
2004 E320W	No P85972	49 000km	51 900 \$	689 \$

CLASSE S	No	Km	Prix	Autres
2005 S500V4M	No R87680	31 000 km	82 900 \$	1 087 \$
2004 S430W4M	No AD91719	20 000 km	73 900 \$	969 \$

CLASSE SLK	No	Km	Prix	Autres
2006 SLK350	No W85685	7 000 km	65 900 \$	875 \$
2004 SLK320	No AD91719	20 000km	49 900 \$	713 \$
2003 SLK320	No P75072	49 000km	39 900 \$	570 \$

Mercedes-Benz West Island  
4525, Boul. St-Jean, Dollard-des-Ormeaux  
(514) 620-5900  
westisland.mercedes-benz.ca

Mercedes-Benz Rive-Sud  
4844, Boul. Taschereau, Greenfield Park  
(450) 672-2720  
rivesud.mercedes-benz.ca

## Le solde de Mercedes-Benz d'occasion Certifiées Étoiles EN VIGUEUR POUR UNE DURÉE LIMITÉE.

UN CHOIX DE PLUS DE 1 600 VÉHICULES D'OCCASION, AINSI QUE :

- des offres d'achat avantageuses et des taux de location et de financement aussi bas que 1,9 % ;
- la qualité, la sécurité et la fiabilité qui ont fait la réputation de Mercedes-Benz ;
- des évaluateurs sur place pour estimer la valeur des véhicules et approuver les échanges ;
- des prix, une qualité et des avantages exceptionnels.

CLASSE CLK	No	Km	Prix	Autres
2005 CLK55A	No R716831A	13 000 km	85 900 \$	1 227 \$
2005 CLK500A	No W566930	14 000 km	69 900 \$	998 \$
2004 CLK500	No W91479	28 000 km	54 900 \$	784 \$
2004 CLK320A	No AD87003	55 000 km	54 900 \$	784 \$

CLASSE CLS	No	Km	Prix	Autres
2006 CLS500	No P90295	36 000 km	79 900 \$	1 060 \$

CLASSE SL	No	Km	Prix	Autres
2005 SL500	No R62835	20 000 km	109 900 \$	1 570 \$

CLASSE M	No	Km	Prix	Autres
2006 ML350T	No VR675231	20 000km	53 900 \$	715 \$
2006 ML350A	No P81536	29 000km	56 900 \$	755 \$
2006 ML350T	No W87517	47 000km	46 900 \$	622 \$
2006 ML 350T	No AV86915	11 000km	53 900 \$	715 \$

CLASSE R	No	Km	Prix	Autres
2006 R350	No VR675679	19 000km	54 900 \$	729 \$
2006 R350P	No P600463H	12 000km	54 900 \$	729 \$
2006 R500LP	No P672419H	8 000km	69 900 \$	928 \$
2006 R350P	No VR675685	25 000km	54 900 \$	729 \$
2006 R350P	No VR675684	27 000km	54 900 \$	729 \$
2006 R350LP	No P672342	22 000km	54 900 \$	729 \$
2006 R350LP	No VR672369	19 000km	54 900 \$	729 \$
2006 R350LP	No VR672305	27 000km	54 900 \$	729 \$

CLASSE G	No	Km	Prix	Autres
2003 G500	No AD82703	39 000km	64 900 \$	1 021 \$

Effectuez une recherche en ligne à [mercedes-benz.ca/certifiesetoiles](http://mercedes-benz.ca/certifiesetoiles) ou rendez-vous chez votre concessionnaire pour dénicher dès aujourd'hui le véhicule d'occasion de vos rêves.

[mercedes-benz.ca/certifiesetoiles](http://mercedes-benz.ca/certifiesetoiles)

FINANCIEMENT OFFERT PAR Mercedes-Benz Canada Inc., 2007. \* Financement de 1,9% offert sur les véhicules Certifiées Étoiles des années modèles 2003 à 2005 pour un maximum de 24 mois. Exemple de financement : 20 000 \$ à 1,9% par an équivalent à 849,93 \$ par mois pendant 24 mois. Coût de l'emprunt : 398,32 \$. Obligation totale : 20 398,32 \$. Un acompte peut être requis. Frais d'immatriculation et d'assurance, ainsi que taxes et frais RPPMR en sus. Le concessionnaire peut vendre à prix moindre.

## LA NOUVELLE VOLVO C30

A PARTIR DE **27 495\$** P.D.S.T.

**VOUS HÉSITEZ ? NE DÉCIDEZ RIEN AVANT DE L'AVOIR ESSAYÉ**

**UPTOWN VOLVO**  
4900 rue Paré, Montréal (514) 737-6666  
[www.uptownvolvo.com](http://www.uptownvolvo.com)  
Transport, taxes et immatriculation en sus.

**BMW 530 IA** 2004 groupe de luxe, 39 000 km, 50 400 \$.

**BMW 74** 3.0 L 2003, 50 500 km, 40 400 \$.

**BMW 545ia** 2004, 58 946 km, 53 900 \$. Garantie 2.9%.

**BMW 745 IA** 2003 sièges confort, garniture bois, 45 500 km 50 900 \$.

**BMW 745 LJ** 2004, 63 900 \$, 52 092 km, 2.9%.

**BMW Z4** 03, noir, 42 000 km, aut., cond. neuve, gar. transférée, 39 900 \$, 514-235-4313.

**BMW Z4 2.5 I**, 04, 39 900 \$, 60 020 km, 2.9%.

**BMW Z4** 2003, 50 500 km, 40 400 \$.

**BMW 24** 3.0 L 2003, 50 500 km, 40 400 \$.

**BMW 545ia** 2004, 58 946 km, 53 900 \$. Garantie 2.9%.

**BMW 745 IA** 2003 sièges confort, garniture bois, 45 500 km 50 900 \$.

**BMW 745 LJ** 2004, 63 900 \$, 52 092 km, 2.9%.

**BMW Z4** 03, noir, 42 000 km, aut., cond. neuve, gar. transférée, 39 900 \$, 514-235-4313.

**BMW Z4 2.5 I**, 04, 39 900 \$, 60 020 km, 2.9%.

**BMW Z4** 2003, 50 500 km, 40 400 \$.

**BMW 24** 3.0 L 2003, 50 500 km, 40 400 \$.

**BMW 545ia** 2004, 58 946 km, 53 900 \$. Garantie 2.9%.

**BMW 745 IA** 2003 sièges confort, garniture bois, 45 500 km 50 900 \$.

**BMW 745 LJ** 2004, 63 900 \$, 52 092 km, 2.9%.

**BMW Z4** 03, noir, 42 000 km, aut., cond. neuve, gar. transférée, 39 900 \$, 514-235-4313.

**BMW Z4 2.5 I**, 04, 39 900 \$, 60 020 km, 2.9%.

**BMW Z4** 2003, 50 500 km, 40 400 \$.

**BMW 24** 3.0 L 2003, 50 500 km, 40 400 \$.

**BMW 545ia** 2004, 58 946 km, 53 900 \$. Garantie 2.9%.

**BMW 745 IA** 2003 sièges confort, garniture bois, 45 500 km 50 900 \$.

**BMW 745 LJ** 2004, 63 900 \$, 52 092 km, 2.9%.

**BMW Z4** 03, noir, 42 000 km, aut., cond. neuve, gar. transférée, 39 900 \$, 514-235-4313.

**BMW Z4 2.5 I**, 04, 39 900 \$, 60 020 km, 2.9%.

**BMW Z4** 2003, 50 500 km, 40 400 \$.

**BMW 24** 3.0 L 2003, 50 500 km, 40 400 \$.

**BMW 545ia** 2004, 58 946 km, 53 900 \$. Garantie 2.9%.

**BMW 745 IA** 2003 sièges confort, garniture bois, 45 500 km 50 900 \$.

**BMW 745 LJ** 2004, 63 900 \$, 52 092 km, 2.9%.

**BMW Z4** 03, noir, 42 000 km, aut., cond. neuve, gar. transférée, 39 900 \$, 514-235-4313.

**BMW Z4 2.5 I**, 04, 39 900 \$, 60 020 km, 2.9%.

**BMW Z4** 2003, 50 500 km, 40 400 \$.

**BMW 24** 3.0 L 2003, 50 500 km, 40 400 \$.

**BMW 545ia** 2004, 58 946 km, 53 900 \$. Garantie 2.9%.

**BMW 745 IA** 2003 sièges confort, garniture bois, 45 500 km 50 900 \$.

**BMW 745 LJ** 2004, 63 900 \$, 52 092 km, 2.9%.

**BMW Z4** 03, noir, 42 000 km, aut., cond. neuve, gar. transférée, 39 900 \$, 514-235-4313.

**BMW Z4 2.5 I**, 04, 39 900 \$, 60 020 km, 2.9%.

**BMW Z4** 2003, 50 500 km, 40 400 \$.

**BMW 24** 3.0 L 2003, 50 500 km, 40 400 \$.

**BMW 545ia** 2004, 58 946 km, 53 900 \$. Garantie 2.9%.

**BMW 745 IA** 2003 sièges confort, garniture bois, 45 500 km 50 900 \$.

**BMW 745 LJ** 2004, 63 900 \$, 52 092 km, 2.9%.

**BMW Z4** 03, noir, 42 000 km, aut., cond. neuve, gar. transférée, 39 900 \$, 514-235-4313.

**BMW Z4 2.5 I**, 04, 39 900 \$, 60 020 km, 2.9%.

**BMW Z4** 2003, 50 500 km, 40 400 \$.

**BMW 24** 3.0 L 2003, 50 500 km, 40 400 \$.

**BMW 545ia** 2004, 58 946 km, 53 900 \$. Garantie 2.9%.

**BMW 745 IA** 2003 sièges confort, garniture bois, 45 500 km 50 900 \$.

**BMW 745 LJ** 2004, 63 900 \$, 52 092 km, 2.9%.

**BMW Z4** 03, noir, 42 000 km, aut., cond. neuve, gar. transférée, 39 900 \$, 514-235-4313.

**BMW Z4 2.5 I**, 04, 39 900 \$, 60 020 km, 2.9%.

**BMW Z4** 2003, 50 500 km, 40 400 \$.

**BMW 24** 3.0 L 2003, 50 500 km, 40 400 \$.

**BMW 545ia** 2004, 58 946 km, 53 900 \$. Garantie 2.9%.

**BMW 745 IA** 2003 sièges confort, garniture bois, 45 500 km 50 900 \$.

**BMW 745 LJ** 2004, 63 900 \$, 52 092 km, 2.9%.

**BMW Z4** 03, noir, 42 000 km, aut., cond. neuve, gar. transférée, 39 900 \$, 514-235-4313.

**BMW Z4 2.5 I**, 04, 39 900 \$, 60 020 km, 2.9%.

**BMW Z4** 2003, 50 500 km, 40 400 \$.

**BMW 24** 3.0 L 2003, 50 500 km, 40 400 \$.

**BMW 545ia** 2004, 58 946 km, 53 900 \$. Garantie 2.9%.

**BMW 745 IA** 2003 sièges confort, garniture bois, 45 500 km 50 900 \$.

**BMW 745 LJ** 2004, 63 900 \$, 52 092 km, 2.9%.

**BMW Z4** 03, noir, 42 000 km, aut., cond. neuve, gar. transférée, 39 900 \$, 514-235-4313.

**BMW Z4 2.5 I**, 04, 39 900 \$, 60 020 km, 2.9%.

**BMW Z4** 2003, 50 500 km, 40 400 \$.

**BMW 24** 3.0 L 2003, 50 500 km, 40 400 \$.

**BMW 545ia** 2004, 58 946 km, 53 900 \$. Garantie 2.9%.

**BMW 745 IA** 2003 sièges confort, garniture bois, 45 500 km 50 900 \$.

**BMW 745 LJ** 2004, 63 900 \$, 52 092 km, 2.9%.

**BMW Z4** 03, noir, 42 000 km, aut., cond. neuve, gar. transférée, 39 900 \$, 514-235-4313.

**BMW Z4 2.5 I**, 04, 39 900 \$, 60 020 km, 2.9%.

**BMW Z4** 2003, 50 500 km, 40 400 \$.

**BMW 24** 3.0 L 2003, 50 500 km, 40 400 \$.

**BMW 545ia** 2004, 58 946 km, 53 900 \$. Garantie 2.9%.

**BMW 745 IA** 2003 sièges confort, garniture bois, 45 500 km 50 900 \$.

**BMW 745 LJ** 2004, 63 900 \$, 52 092 km, 2.9%.

**BMW Z4** 03, noir, 42 000 km, aut., cond. neuve, gar. transférée, 39 900 \$, 514-235-4313.

**BMW Z4 2.5 I**, 04, 39 900 \$, 60 020 km, 2.9%.

**BMW Z4** 2003, 50 500 km, 40 400 \$.

**BMW 24** 3.0 L 2003, 50 500 km, 40 400 \$.

**BMW 545ia** 2004, 58 946 km, 53 900 \$. Garantie 2.9%.

**BMW 745 IA** 2003 sièges confort, garniture bois, 45 500 km 50 900 \$.

**BMW 745 LJ** 2004, 63 900 \$, 52 092 km, 2.9%.

**BMW Z4** 03, noir, 42 000 km, aut., cond. neuve, gar. transférée, 39 900 \$, 514-235-4313.

**BMW Z4 2.5 I**, 04, 39 900 \$, 60 020 km, 2.9%.

**BMW Z4** 2003, 50 500 km, 40 400 \$.

**BMW 24** 3.0 L 2003, 50 500 km, 40 400 \$.

**BMW 545ia** 2004, 58 946 km, 53 900 \$. Garantie 2.9%.

**BMW 745 IA** 2003 sièges confort, garniture bois, 45 500 km 50 900 \$.

**BMW 745 LJ** 2004, 63 900 \$, 52 092 km, 2.9%.

**BMW Z4** 03, noir, 42 000 km, aut., cond. neuve, gar. transférée, 39 900 \$, 514-235-4313.

**BMW Z4 2.5 I**, 04, 39 900 \$, 60 020 km, 2.9%.

**BMW Z4** 2003, 50 500 km, 40 400 \$.

**BMW 24** 3.0 L 2003, 50 500 km, 40 400 \$.

**BMW 545ia** 2004, 58 946 km, 53 900 \$. Garantie 2.9%.

**BMW 745 IA** 2003 sièges confort, garniture bois, 45 500 km 50 900 \$.

**BMW 745 LJ** 2004, 63 900 \$, 52 092 km, 2.9%.

**BMW Z4** 03, noir, 42 000 km, aut., cond. neuve, gar. transférée, 39 900 \$, 514-235-4313.

**BMW Z4 2.5 I**, 04, 39 900 \$, 60 020 km, 2.9%.

**BMW Z4** 2003, 50 500 km, 40 400 \$.

**BMW 24** 3.0 L 2003, 50 500 km, 40 400 \$.

**BMW 545ia** 2004, 58 946 km, 53 900 \$. Garantie 2.9%.

**BMW 745 IA** 2003 sièges confort, garniture bois, 45 500 km 50 900 \$.

**BMW 745 LJ** 2004, 63 900 \$, 52 092 km, 2.9%.

**BMW Z4** 03, noir, 42 000 km, aut., cond. neuve, gar. transférée, 39 900 \$, 514-235-4313.

**BMW Z4 2.5 I**, 04, 39 900 \$, 60 020 km, 2.9%.

**BMW Z4** 2003, 50 500 km, 40 400 \$.

**BMW 24** 3.0 L 2003, 50 500 km, 40 400 \$.

**BMW 545ia** 2004, 58 946 km, 53 900 \$. Garantie 2.9%.

**BMW 745 IA** 2003 sièges confort, garniture bois, 45 500 km 50 900 \$.

**BMW 745 LJ** 2004, 63 900 \$, 52 092 km, 2.9%.

**BMW Z4** 03, noir, 42 000 km, aut., cond. neuve, gar. transférée, 39 900 \$, 514-235-4313.

**BMW Z4 2.5 I**, 04, 39 900 \$, 60 020 km, 2.9%.

**BMW Z4** 2003, 50 500 km, 40 400 \$.

**BMW 24** 3.0 L 2003, 50 500 km, 40 400 \$.

**BMW 545ia** 2004, 58 946 km, 53 900 \$. Garantie 2.9%.

**BMW 745 IA** 2003 sièges confort, garniture bois, 45 500 km 50 900 \$.

**BMW 745 LJ** 2004, 63 900 \$, 52 092 km, 2.9%.

**BMW Z4** 03, noir, 42 000 km, aut., cond. neuve, gar. transférée, 39 900 \$, 514-235-4313.

**BMW Z4 2.5 I**, 04, 39 900 \$, 60 020 km, 2.9%.

**BMW Z4** 2003, 50 500 km, 40 400 \$.

**BMW 24** 3.0 L 2003, 50 500 km, 40 400 \$.

**BMW 545ia** 2004, 58 946 km, 53 900 \$. Garantie 2.9%.

**BMW 745 IA** 2003 sièges confort, garniture bois, 45 500 km 50 900 \$.

**BMW 745 LJ** 2004, 63 900 \$, 52 092 km, 2.9%.

**BMW Z4** 03, noir, 42 000 km, aut., cond. neuve, gar. transférée, 39 900 \$, 514-235-4313.

**BMW Z4 2.5 I**, 04, 39 900 \$, 60 020 km, 2.9%.

**BMW Z4** 2003, 50 500 km, 40 400 \$.

**BMW 24** 3.0 L 2003, 50 500 km, 40 400 \$.

**BMW 545ia** 2004, 58 946 km, 53 900 \$. Garantie 2.9%.

**BMW 745 IA** 2003 sièges confort, garniture bois, 45 500 km 50 900 \$.

**BMW 745 LJ** 2004, 63 900 \$, 52 092 km, 2.9%.

**BMW Z4** 03, noir, 42 000 km, aut., cond. neuve, gar. transférée, 39 900 \$, 514-235-4313.

**BMW Z4 2.5 I**, 04, 39 900 \$, 60 020 km, 2.9%.

**BMW Z4** 2003, 50 500 km, 40 400 \$.

**BMW 24** 3.0 L 2003, 50 500 km, 40 400 \$.

**BMW 545ia** 2004, 58 946 km, 53 900 \$. Garantie 2.9%.

**BMW 745 IA** 2003 sièges confort, garniture bois, 45 500 km 50 900 \$.

**BMW 745 LJ** 2004, 63 900 \$, 52 092 km, 2.9%.

**BMW Z4** 03, noir, 42 000 km, aut., cond. neuve, gar. transférée, 39 900 \$, 514-235-4313.

**BMW Z4 2.5 I**, 04, 39 900 \$, 60 020 km, 2.9%.

**BMW Z4** 2003, 50 500 km, 40 400 \$.

**BMW 24** 3.0 L 2003, 50

# DÉCÈS, PRIÈRES, REMERCIEMENTS



**BOYER, Rozanne (née Hébert)**  
1909 - 2007

À Montréal, le samedi 21 avril 2007, est décédée, à l'âge de 98 ans, Rozanne Hébert, veuve de Roland Boyer et mère de feu Claude.

Elle laisse dans le deuil ses filles Rollande, Huguette, Monique et Collette, ses huit petits-enfants, ses sept arrière-petits-enfants et son arrière-arrière-petit-fils.

La famille vous accueillera en l'église St-Jean-de-Matha dès 13 h le samedi 28 avril 2007. Le service religieux suivra à 14 h.

Direction : **MAGNUS POIRIER**  
T: 514 727-2847  
www.magnuspoirier.com

Des dons en sa mémoire à la Fondation Pavillon Maison-Neuve seraient appréciés.

**CORBEIL (Desjardins), Marguerite**  
1919 - 2007

De St-Jérôme, le 20 avril 2007, à l'âge de 88 ans, est décédée Mme Marguerite Corbeil, épouse de feu Jean-Baptiste Desjardins.

Elle laisse dans le deuil ses deux fils André (Christiane Michon) et Jacques (Rose Lafortune), ses petits-fils François et Guillaume Desjardins, son beau-frère Jean-Marie Desjardins (Aurore), ses belles-soeurs Marthe Desjardins, Marcelle Desjardins (Roger Lalonde) et Lucienne Corbeil, ses nombreux neveux et ses nombreuses nièces qu'elle a tant aimé(e)s ainsi que plusieurs autres parents et amis. La famille recevra les condoléances le vendredi 27 avril 2007 à compter de midi au salon de la

**Maison funéraire Trudel**  
801, boul. des Laurentides  
St-Jérôme (secteur St-Antoine)  
Les funérailles auront lieu ce même jour à 14 h en l'église de St-Antoine suivies de l'inhumation au cimetière de St-Jérôme. Des dons à la Fondation des maladies du cœur seraient appréciés.



**CORBEIL, Giselle (née Dubuc)**  
1922 - 2007

À Montréal, le 24 avril est décédée paisiblement Giselle Dubuc. Elle laisse dans le deuil son fils Jean Dorais (Claudine Tremblay), sa petite fille Fanny, sa sœur Monique (Bernard Dubé), ses frères Jean-Claude (Louise McGovern), Jean-Guy ainsi que de nombreux neveux, nièces et amis.

La famille recevra les condoléances au **Centre funéraire Côte-des-Neiges**

**Réseau Dignité**  
4525 ch de la Côte-des-Neiges  
Montréal, 514-342-8000  
(stationnement intérieur)

le vendredi 27 avril 2007 de 14 à 17h, 19 à 21h, samedi 28 avril dès 9h30, suivi d'un service religieux en la Chapelle du Centre funéraire à 10h30. Au lieu de fleurs des dons pour la Fondation des maladies du cœur du Québec seraient appréciés par la famille.

**3e ANNIVERSAIRE**



**BAYARD, Nicole (née Dulude)**

Chère maman, Notre tristesse est la même que celle des premiers instants et ton amour tout aussi présent. Nous cuisinons tes recettes et tentons, tant bien que mal, de faire pousser ce que tu nous as enseigné.

Tu as sûrement renoué avec ton cousin Euclide, avec les jeux de ton enfance tandis que Louise t'a certainement présenté le beau Mathieu.

Le printemps a fait place aux premiers magnolias et nous t'y retrouvons comme à chaque jour. On serre les lèvres pour ne pas dire le mot auquel plus personne ne répond: maman.

Lorraine Maryse et Richard



**DAGENAIS (Mondor), Georgianna**  
1925 - 2007

Suite à un courageux combat contre la leucémie, le 19 avril 2007, à l'âge de 81 ans, est décédée madame Georgianna Dagenais, épouse de François Mondor. Outre son époux, elle laisse dans le deuil ses fils Jean, Paul et Luc, sa sœur Thérèse Dagenais (Gauvreau) ainsi que plusieurs beaux-frères, belles-soeurs, neveux nièces, parents et amis. Elle sera exposée au

**YVES LÉGARE**  
Alfred Dallaire

2590, rue De Rouen, Montréal  
www.adyl.com • 514.595.1500

Les funérailles seront célébrées le samedi 28 avril 2007 à 11 heures en l'église Ste-Bibiane (angle Dandurand et St-Michel) et de là au cimetière St-Léonard de Port Maurice, lieu de la sépulture. Heures des visites : vendredi de 14 à 17 heures et de 19 à 22 heures et samedi dès 9 heures.

La famille désire remercier le personnel de l'hôpital Maisonneuve-Rosemont ainsi qu'un remerciement spécial à Diane Boisjoly pour les bons soins prodigués à son égard. Des dons à la Société canadienne du cancer seraient appréciés.



**DAGENAIS (née Dauphin), Carmen**  
1914 - 2007

Au CHSLD Ste-Rose, le 24 avril 2007, à l'âge de 92 ans, est décédée madame Carmen Dauphin, épouse de feu Nelson Dagenais. Elle laisse dans le deuil ses enfants: Johanne (Marc Binette), François, ses petits-enfants: Jean-Sébastien, Jean-Christophe, Andrée-Anne, Paule et Laurie. Elle laisse également dans le deuil ses soeurs: Simone, Lucienne, Thérèse, Jeanne, parents et amis. La famille recevra les condoléances au Complexe Alfred Dallaire Memoria, 2159 St-Martin Est, Laval

**Alfred Dallaire**  
**MEMORIA**  
514 277.7778  
www.memoria.ca

le jeudi 26 avril 2007 de 14 à 17 h et de 19 à 22 h, vendredi dès 9 h.

Les funérailles auront lieu le vendredi 27 avril 2007 à 11 h en l'église de La Visitation, 1847 boul. Gouin Est, Montréal et de là au cimetière Sault et Récolts pour inhumation. Au lieu de fleurs, des dons à la Société d'Arthrite seraient appréciés.

**DEPATIE PROVOST, Hélène**  
(née Lizotte)  
1915 - 2007

À Montréal, le 24 Avril 2007, à l'âge de 92 ans, est décédée Hélène Lizotte épouse de feu Bernard Depatie et de feu Gérard Provost. Elle laisse dans le deuil ses fils Jacques et François, ses petites-filles Katia Kim, Marjolaine, son petits-fils Théo, sa sœur Simone, ses nombreux beaux-frères et ses belles-soeurs, plusieurs neveux et nièces. Elle laisse aussi dans le deuil Michel et Denise Provost et leur famille, ainsi que d'autres parents et ses fidèles amies. La famille recevra les condoléances au Complexe funéraire Urgel Bourgie, 6700, Beaubien Est, Montréal.

**URGEL BOURGIE**  
514-735-2025  
Consultez le registre à sa mémoire

**www.urgelbourg.com**

Les funérailles auront lieu ce jeudi 26 avril 2007 à 13 h en l'église St-François d'Assise (700, rue Georges-Bizet, Montréal). Heures de visites mercredi de 14 h à 17 h et de 19 h à 22 h, jeudi dès 11 h.

Au lieu de fleurs, des messes pour le repos de son âme seraient appréciées.

**DRISCOLL, George**  
1915 - 2007

À Montréal, le 21 avril 2007, à l'âge de 91 ans, est décédé George Driscoll, époux de feu Helene Smith. Il laisse dans le deuil ses enfants Shirley, Kathleen et Georgie ainsi que ses petits-enfants. La cérémonie aura lieu le samedi 28 avril 2007 à 11 h en la paroisse Sainte-Brigide (angle Alexandre de Séve et René-Lévesque). Au lieu de fleurs, un don en sa mémoire à la Fondation CSSS Jeanne-Mance serait apprécié.

**DUBÉ MARCOTTE, Pierrette**  
1926 - 2007

À l'hôpital de Verdun, le 17 avril 2007, à l'âge de 81 ans, est décédée Mme Pierrette Marcotte, épouse de M. J.-B. Dubé. Outre son époux, elle laisse dans le deuil ses enfants feu Pierre, Martine (Mario Di Girolamo), Normand (Diane Leroux), ses petits-enfants Marilyn, Pierre, Sébastien, Stéphane et sa famille et un arrière-petit-fils Dominic, ses deux frères Roger et Gilles (Lise), ainsi qu'autres parents et amis.

La famille recevra les condoléances au complexe

**YVES LÉGARE**  
Alfred Dallaire

7200, boul. Newman, LaSalle  
www.adyl.com • 514.595.1500

le samedi 28 avril à compter de 10 heures, suivi d'une réunion de prières à 16 heures, au salon. Au lieu de fleurs, un don pour la Fondation du Centre hospitalier de Verdun serait apprécié.



**DUBREUIL (Lossy), Wally**  
1918 - 2007

À Montréal, le 20 avril 2007, est décédée madame Wally Lossy, épouse de feu Placide Dubreuil. Elle laisse dans le deuil ses enfants Jean-Jacques (Claudine), Françoise et son fils de coeur Pierre, ses petits-enfants Geneviève (Éric), Claude, Josée (Patric), Martin et Étienne, ses belles-soeurs, beaux-frères et famille (Dubreuil, Deliaert), ses cousins(es) (Dubreuil, Shink), ses neveux et nièces (Bauters, Deliaert, Dubreuil, Lessard, Poulin, Prégent), monsieur et madame Sylvain Decostes (Thérèse) ainsi que plusieurs parents et amis(es) (CHSLD Robert Cliche). La famille recevra les condoléances le vendredi 27 avril 2007 de 19 h à 21 h et samedi dès 11 h au

**Salon funéraire T. Sansregret**  
4419, Beaubien Est  
Montréal

Les funérailles auront lieu le samedi 28 avril à 14 h en l'église St-Jean-Vianney, 6421, 25 ave Rosemont, Montréal et de là l'inhumation au Repos St-François d'Assise.

Un grand merci à l'équipe d'intervenants d'urgence santé ainsi qu'à celle de l'urgence du CHUM Maisonneuve-Rosemont pour la qualité des soins prodigués et leur compassion.

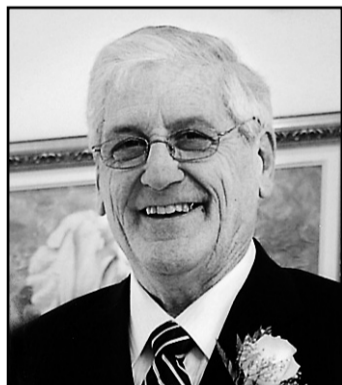

**DUBUC, Guy**

De Lachine, anciennement de Ste-Marguerite du Lac Masson, le 18 avril 2007, à l'âge de 70 ans, est décédé subitement Guy Dubuc. Il laisse dans le deuil sa conjointe Danielle Laforge, sa fille Johanne (François Bussière), son frère Jean-Louis (Thérèse), sa soeur Claire ainsi que plusieurs beaux-frères, belles-soeurs, parents et amis. Exposé à la

**Résidence funéraire J.J. Cardinal**  
2125, Notre-Dame, Lachine  
Tél. 514-639-1511

Les funérailles auront lieu en l'église des Sts-Anges Gardiens, 1400, St-Joseph, Lachine, le samedi 28 avril à 14 heures. Visites: vendredi de 14 à 17 heures et de 19 à 22 heures, samedi à compter de midi.

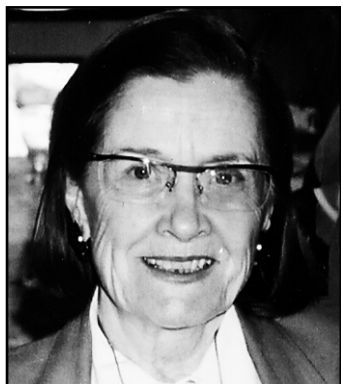

**DUBUC-TÉTREAU, Gisèle**  
1929 - 2007

À Montréal, le 23 avril 2007, est décédée Mme Gisèle Dubuc Tétrault.

"J'aurai quand même eu une belle vie" Oui, Gisèle, souriante, accueillante, chaleureuse, tu as parsemé ton trajet d'amour et de bonheur, du tout début jusqu'au tout dernier moment. Ton exemple devient inspiration et espoir, ton souvenir demeurera à jamais incrusté en nous : tes fils Sylvain (Sylvie) et François (Johanne), tes petits-fils Samuel et Mathias, tes soeur Lise, Lorraine et Huguette ainsi que l'ensemble de tes familles et amis(es) de toujours. Oui, tu as eu une belle vie. Tu peux partir sereine, nous t'aimons.

La famille vous accueillera au **Complexe funéraire T. Sansregret**  
3198, rue Ontario Est  
Montréal, Qc H1W 1P2

Les funérailles seront célébrées le samedi 28 avril à 11 h en l'église Nativité de la Sainte-Vierge et de là au Repos Saint-François d'Assise. Heures de visite : vendredi de 14 h à 17 h et de 19 h à 22 h, samedi dès 9 h.

**DUMONT, soeur Yvonne, s.g.m.**

À Montréal, le 23 avril 2007, à l'âge de 100 ans, est décédée soeur Yvonne Dumont, native de Saint-Jean-de-Dieu de Témiscouata, Québec. Elle laisse dans le deuil, outre ses consœurs, ses soeurs Eva et Marie (Gérard Pelletier), ses belles-soeurs Irène Jean et Françoise Pelletier, de nombreux neveux et nièces. La dépouille mortelle sera exposée à la

**Maison mère des Soeurs Grises**  
1190, rue Guy, Montréal

le 26 avril à 13 h 30. Il y aura célébration de prières à 19 h 30. Les funérailles auront lieu au même endroit, le 27 avril à 10 h. L'inhumation suivra au cimetière des religieuses sur l'île Saint-Bernard, Châteauguay. Parents et amis sont priés d'y assister sans autre invitation. Des dons en faveur de la Fondation Marguerite-d'Youville inc. seraient appréciés.

Direction : **Centre funéraire Côte-des-Neiges**

**DUTIL (née Pipe), Dorothy**  
1918 - 2007

À Montréal, le 19 avril 2007, à l'âge de 88 ans, est décédée Mme Dorothy Pipe, épouse de feu M. Maurice Dutil. Elle laisse dans le deuil ses enfants André et Denise, ses petits-enfants Guillaume (Emilie Dufour), Gabriel et Maryline. Elle laisse également sa soeur Mary (feu Antonio Pageau), son neveu Claude, ses nièces Huguette et Hélène, parents et amis. La famille vous accueillera le vendredi 27 avril de 19 à 22 heures et le samedi 28 avril de 9 h à 10 h 30 au salon Alfred Dallaire Memoria, 1120, Jean-Talon Est, Montréal

**Alfred Dallaire**  
**MEMORIA**  
514 277.7778  
www.memoria.ca

Les funérailles seront célébrées le samedi 28 avril à 11 h en l'église St-Grégoire-le-Grand, 7950, Marquette, Montréal. L'inhumation au cimetière Notre-Dame-des-Neiges se fera à une date ultérieure. Des dons à la Société Alzheimer seraient appréciés.



**FREYSSONNET, Rita (Végiard)**  
1927 - 2007

À Montréal, le 24 avril 2007, à l'âge de 79 ans, est décédée Mme Rita Végiard, épouse de feu Raymond Freyssonnet. Elle laisse dans le deuil ses enfants Lyse (Dominic), Micheline (Pierre) et Pierre, ses petits-enfants Josianne, Marie-Eve, Yannick et Shawn, ses arrière-petits-enfant William et Christopher, ses soeurs Jeannine (Alyre) et Denise (Don) ainsi que parents et amis. La famille recevra les condoléances au complexe funéraire, Saint-François d'Assise, 6700, Beaubien Est, à Montréal

**URGEL BOURGIE**  
514-735-2025  
Consultez le registre à sa mémoire  
**www.urgelbourg.com**

le mercredi 25 avril 2007, de 19h à 21h, le jeudi, de 14h à 17h et 19h à 21h et le vendredi dès 9 heures. Une cérémonie aura lieu en la chapelle le vendredi 27 avril à 10 h.

**GAGNON, Ernest**  
1922 - 2007

À la Cité de la santé de Laval, dans la paix et la sérénité, entouré de l'amour des siens, le 22 avril 2007, est décédé à l'âge de 84 ans et 7 mois, M. Ernest Gagnon. Il laisse dans le deuil sa soeur Marie-Claire (feu Jacques Hurteau), son frère feu Roger (Marie Doiron), ses nièces: Denise, Diane et Sylvie ainsi que ses neveux Jean et Raymond. La famille tient à remercier le Dr Nadeau et les infirmières de la Cité de la santé pour leurs bons soins. La famille vous accueillera au complexe funéraire

**MAGNUS POIRIER**

Complexe Laval  
222, boul. des Laurentides, Laval  
T: 514 727-2847  
www.magnuspoirier.com

le vendredi 27 avril de 10 h à 14 h. Les funérailles seront célébrées le vendredi 27 avril à 14 h en la chapelle du complexe et de là au cimetière St-Vincent de Paul. Également des remerciements sincères à tout le personnel de la Résidence du bonheur à Laval pour tous les soins et attentions portés au cours des dernières années. Au lieu de fleurs, des dons à la Société Alzheimer de Laval seraient appréciés.

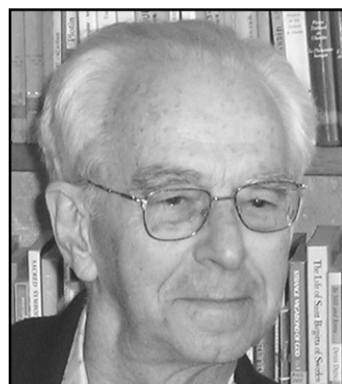

**GRAVEL, Dr Hubert**  
1928 - 2007

Le 20 avril 2007, au Centre hospitalier de Verdun, où il a exercé sa profession pendant une quarantaine d'années, est décédé le Dr Hubert Gravel.

Il laisse dans le deuil ses deux filles Pauline (Philippe Depalle) et Louise, sa petite-fille Sophie Mu-Fei, son épouse Thérèse Jacob, sa grande amie Sylvie Dubois, ses deux frères, le Dr Yvon Gravel (Jeanne Bureau) et Pierre Gravel (Marie-Paule Geoffrin), ainsi que ses beaux-frères, belles-soeurs, sa tante, ses neveux, nièces, cousins, cousines et de nombreux amis.

Sa dépouille sera exposée le mercredi 25 avril 2007 de 19 à 21 h 30 au:

**Centre funéraire Côte-des-neiges**  
4525, chemin de la Côte-des-neiges  
Montréal, 514-342-8000  
(stationnement intérieur)

Ses obsèques seront célébrées en la chapelle de La Résurrection du cimetière Notre-Dame-des-Neiges, le vendredi 27 avril 2007 à 13 h 30. Elles seront suivies de l'inhumation des cendres.

Au lieu de fleurs, des dons à la Société canadienne du cancer seraient appréciés.



**HAMEL (Saulnier), Denise**  
1930 - 2007

Une grande dame nous a quittés le samedi 21 avril, dans la lumière dorée du premier soleil printanier, et a rejoint son fils bien-aimé Sylvain, qui l'a précédée en janvier dernier. Cette femme aimante, qui a accueilli dans son coeur et dans sa maison un nombre incalculable de personnes en quête de réconfort laisse dans la peine son mari Maurice, compagnon de route depuis de nombreuses années.

Sa présence attentive, bienveillante et chaleureuse manquera également à son fils Jean Marc (Josette Poilante), à ses filles Marie (Jocelyn Leclerc), Louise (Roger Meloche), Martine (Gilles Coutlée) et Geneviève (Naïm Bousouni), ses petits-enfants Vincent (Penny Rudd), Elsa, Samuel, Fanny, Sarah, Emmanuelle, Sophie, Mathieu, Laurie et William garderont d'elle le souvenir d'une grand-mère d'une créativité débordante, au coeur jeune et joyeux. Elle laisse également dans le deuil ses soeurs Marie-Paule, Jacqueline et Monique, de nombreux neveux et nièces ainsi que plusieurs amis et amies.

La famille recevra les condoléances le mercredi 25 avril de 17 h à 21 h ainsi que le jeudi 26 avril, dès 9 h au salon Alfred Dallaire Memoria, 2645, Henri-Bourassa Est.

**Alfred Dallaire**  
**MEMORIA**  
514 277.7778

**www.memoria.ca**

Les funérailles seront célébrées le jeudi 26 avril à 11 heures, en l'église de la Visitation (Sault au Récollet) située au 1847, boulevard Gouin Est.

Cette femme, profondément attachée aux enfants de tous les horizons, co-fondatrice de l'école Atelier de la CSDM, portait le rêve que l'enfance de tout être humain soit un jardin. La famille invite donc les personnes qui le désirent, à faire un don à la Fondation de l'hôpital Ste-Justine, au nom de Denise Hamel Saulnier, pour la Mission Maroc-Ste-Justine.

**aidez-nous.**  
1 800 361-9643  
www.leucan.qc.ca

**leucan**  
Association pour les enfants atteints de cancer

# DÉCÈS, PRIÈRES, REMERCIEMENTS

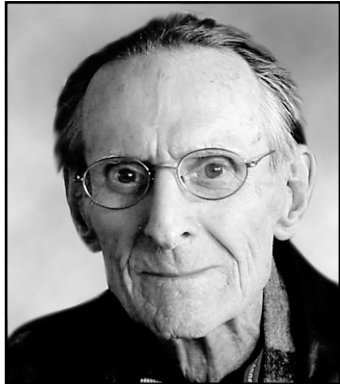

**JOUBERT, Maurice**  
1921 - 2007

À l'hôpital Lakeshore de Pointe-Claire, le 22 avril 2007, à l'âge de 85 ans, M. Maurice Joubert nous a quittés pour aller rejoindre son amour feu Alice Lacombe, forts d'une union de presque 60 ans. Vétéran pilote de l'Armée de l'air, bénévole de nombreux organismes (Centraide, Caisse populaires, Popotte roulante), son implication sociale fut constante. Il laisse dans le deuil ses enfants Michel (Danielle Gabrel) Danièle (Bruno Massenet), André (Joanne Yoakley) et Philippe, ses petits-enfants Arnaud, Jade et sa mère Ginette Dufresne, Jonathan et sa mère Gisèle Labrie, ses soeurs Stella et Pauline, ses frères René (Rita Forget) et Lucien, ses belles-soeurs Eva Vigeant et Thérèse Legault, ses neveux et nièces ainsi qu'autres parents et amis.

La famille recevra les condoléances à compter de 10 h, le samedi 28 avril 2007, en l'église St-Barthélémy, 7137 rue des Erables, entrée rue Jean-Talon où les funérailles seront célébrées à 11 h.

La famille désire exprimer sa gratitude à tout le personnel de l'hôpital Ste-Anne de Bellevue. Au lieu de fleurs, des dons à la Société canadienne du cancer seraient appréciés.

Direction : T. Sansregret Ltée  
514-527-4126



**LAURIAULT (née Fournier), Lucille**  
1912 - 2007

À Laval, le 23 avril 2007, à l'âge de 83 ans, est décédée Mme Lucille Fournier, épouse de M. André Lauriault. Outre son époux, elle laisse dans le deuil ses enfants France (Momir «Philip»), Jean-Pierre (Odette), Anne-Marie (Henri) et Alain (France), ses 13 petits-enfants, ses soeurs Marcelle et Jeannette, beaux-frères, belles-soeurs, neveux et nièces ainsi qu'autres parents et amis. La famille recevra vos condoléances au complexe



1350, autoroute 13, Laval  
www.adyl.com • 514.595.1500

le vendredi 27 avril 2007 de 14 h à 17 h et de 19 h à 22 h et samedi dès 9 h 30 suivi des funérailles à 11 h en l'église St-Eustache, 123 rue St-Louis, St-Eustache. Au lieu de fleurs, des dons à la Société Alzheimer seraient grandement appréciés.

Remerciements spéciaux au personnel de l'hôpital Cité de la santé, du CLSC Ste-Rose et des Appartements de la Rive pour son dévouement.

**LEMAY, Pauline (née Coulombe)**  
1927 - 2007

À St-Bruno, le 22 avril 2007, à l'âge de 79 ans, est décédée madame Pauline Coulombe, épouse de feu Léopold Lemay.

Elle laisse dans le deuil ses enfants feu Robert (Christiane), Diane (André), Richard (Claire) et France (Michel), ses petits-enfants Julie, Geneviève, Jacinthe, Bruno, Marc, Catherine, Valérie, Laurence et Émilie, son arrière-petite-fille Amélia, ses frères et soeurs Paul, Marcel, Joseph, Denise, Suzanne et Louise ainsi que plusieurs parents et amis.

La famille recevra vos condoléances au :

Salon funéraire Demers  
1734, rue Principale  
Ste-Julie

Téléphone (450) 467-4780  
Télécopieur : (450) 467-9468

courriel : salon.demers@sympatico.ca  
le vendredi 27 avril 2007, de 19 à 22 heures et le samedi 28 avril dès 9 heures. Une liturgie de la Parole sera célébrée à 11 heures. Des dons à la Fondation du cancer du sein seraient appréciés.



**LAFLAMME, Gisèle**  
1932 - 2007

À Montréal, le 17 avril 2007, est décédée, à l'âge de 75 ans, Mme Gisèle Laflamme. Elle rejoint ses soeurs Ghislaine et Dolorès. Elle laisse dans le deuil sa soeur Laurence, ses neveux et nièces, parents et amis.

La famille vous accueillera au

## MAGNUS POIRIER

Complexe Sherbrooke  
6825, rue Sherbrooke Est  
Montréal

T: 514 727-2847  
www.magnuspoirier.com

le samedi 28 avril de 12 à 14 heures. Les funérailles seront célébrées ce même jour à 14 heures en la chapelle du complexe.



**MANCINI (née Rodi), Maria**  
1920 - 2007

À Montréal, le 22 avril 2007, est décédée paisiblement Mme Maria Rodi, entourée de ses enfants et de ses petits-enfants. Elle rejoint son époux Carmine Mancini et elle laisse dans le deuil ses enfants, Monseigneur Anthony Mancini, Maria Grazia (Amos Alter) et Paul (Theresa Cahill), ses petits-enfants, David (Robina Cohen), Andrea (Michael Gutfeld), Michael, John Patrick et Matthew.

Reconnue pour ses talents culinaires, son ouverture d'esprit, son sens de l'humour et sa personnalité unique, elle nous manquera à tous. Elle aurait fêté son quatre-vingt-septième anniversaire de naissance le 24 avril courant; puisse-t-elle le célébrer avec Dieu. La famille recevra les condoléances mardi et mercredi, soit les 24 et 25 avril 2007, de 14 à 17 heures et de 19 à 21 heures au Complexe funéraire Urgel Bourgie, 1255, Beaumont (L'Acadie), V.M.R.

### URGEL BOURGIE

514-735-2025

Consultez le registre à sa mémoire

www.urgelbourgie.com

La messe funèbre sera célébrée jeudi le 26 avril à 10 heures en la basilique Saint Patrick, angle René-Lévesque et Beaver Hall Hill et de là au cimetière Notre-Dame-des-Neiges.



**PELLETIER, Joseph**  
1912 - 2007

À Montréal, le 23 avril 2007, à l'âge de 94 ans, s'est éteint monsieur Joseph Pelletier, un musicien et ancien gérant des services techniques chez Vachon inc à Sainte-Marie-de-Beauce. Il est parti rejoindre son grand amour des 69 dernières années, sa douce Pauline, décédée en août dernier.

Il laisse dans le deuil ses enfants Gaston (Raymonde Nadeau), feu Gilles (Suzanne Potvin), Jean (Danielle Paradis) et Lise (René Drouin), ses petits-enfants Chantal, Gaston, Éric, Philippe, Véronique, Mélanie et Maxime, ses arrière-petits-enfants Laurence, Charles Antoine et Frédéric, sa demi-soeur, ses demi-frères, ses beaux-frères et belles-soeurs.

La famille tient à exprimer sa plus profonde gratitude à l'égard des soins reçus au Centre Hospitalier Fleury à partir du moment de son admission à l'urgence jusqu'à l'instant de son décès. Par votre compassion et votre délicatesse vous avez contribué à lui permettre de vivre ses derniers moments dans la plus grande dignité.

La dépouille sera exposée à la résidence funéraire Alfred Dallaire Memoria, 1120, Jean-Talon Est, Montréal

Alfred Dallaire

## MEMORIA

514 277.7778

www.memoria.ca

le vendredi 27 avril de 10 heures à 21 heures. La cérémonie de la parole se tiendra vers 16 heures suivie d'une réception.

Au revoir Daddy!

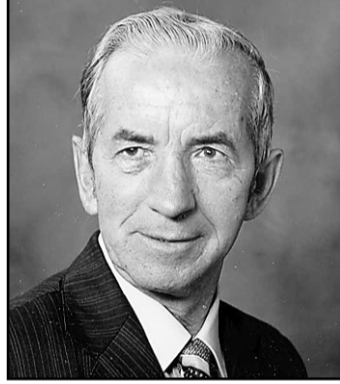

**PERREAULT, Camille, Frère Mariste**

À Saint-Jean-sur-Richelieu, secteur Iberville, à l'âge de 88 ans et 10 mois, est décédé frère Camille Perreault (Auguste-Désiré). Il a œuvré dans l'éducation par l'enseignement, au Québec une douzaine d'années et une soixantaine d'années en Rhodésie (Zimbabwe, Afrique). Il revint au pays à l'été 2006, atteint d'un mal sournois qui l'obligea d'entrer à l'infirmerie pour y finir ses jours.

Outre ses confrères maristes, il laisse dans le deuil ses frères Lucien, seul survivant des sept Frères Maristes de la famille, et Jean-Paul (Suzanne Blouin; sa soeur Rita (feu Robert Henry); de nombreux neveux et nièces, cousins et cousines; des anciens élèves qui lui sont reconnaissants.

Le défunt sera exposé à la résidence funéraire



530, 4e rue, Saint-Jean-sur-Richelieu (secteur Iberville)

le vendredi 27 avril, de 14 h à 17 h (prière à 16 h) de 19 h à 21 h (prière à 20 h).

La dépouille mortelle sera transportée à la chapelle de l'École Secondaire Marcellin-Champagnat, 14, chemin-des-Patriotes, le samedi 28 avril à 9 h 30 (prière à 10 h).

Les funérailles seront célébrées à 11 h. Inhumation au cimetière de la communauté.

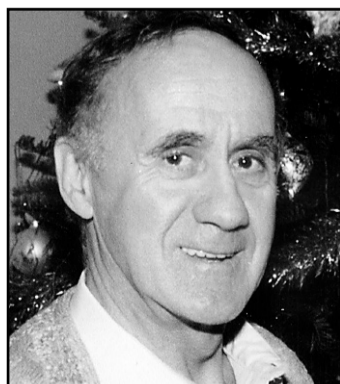

**POULIN, Jacques Gabriel**  
1933 - 2007

De Longueuil, le 23 avril 2007, à l'âge de 73 ans, est décédé Jacques Gabriel Poulin époux de Alda Gilbert. Outre son épouse, il laisse dans le deuil ses enfants, Marc (Francine), André (Line), Denis (Francine) et Richard, ses petits-enfants, ses cinq frères: Gilles, Michel, Jean-Roch, Grégoire et Viateur, de même que d'autres parents et amis.

Exposé à la

### Maison Darche

Réseau Dignité

505, boul. Curé Poirier Ouest, Longueuil

Les funérailles auront lieu ce jeudi 26 avril en la co-cathédrale St-Antoine à 11 h et de là au crématorium Darche. Heures de visite: mercredi de 14 à 17 h et 19 à 22 h et jeudi dès 9 h 30.

**RÉGIMBALD, Thérèse (née Brault)**  
1918 - 2007

À Montréal, le 3 avril 2007, à l'âge de 88 ans, est décédée Mme Thérèse Brault, épouse de feu M. Louis-Joseph Régimbald. Elle laisse dans le deuil ses frères Jean-Charles, Bernard, Marcel (Gaétane), Benoit, ses soeurs Claire (Roland), Marthe (Guy), Monique, ses beaux-frères, belles-soeurs, neveux, nièces, ainsi que plusieurs autres parents et amis. Elle fut confiée au

Complexe funéraire régional Guay inc.  
418, boul. Labelle, Rosemère  
(angle autoroute 640)

Les funérailles auront lieu le samedi 28 avril à 11 heures en l'église Notre-Dame-de-Fatima, Boisbriand. La famille y sera présente dès 10 h 30 pour recevoir les condoléances.

**ROY, Rosita (Rosie)**  
1937 - 2007

À Montréal, le 18 avril 2007, à l'âge de 70 ans, est décédée Rosita (Rosie) Roy. Elle laisse dans le deuil ses fils Gilles Boulgerice (Sylvie Morissette), Alain Boulgerice (Ginette Turcotte) et Bernard Boulgerice, ses petits-enfants Alexis, Maude, Camille, Samuel et Laurie, ses frères et soeurs Jeanne (Raoul), Helena (Carmen), Diogene (Francine), neveux et nièces, parents et amis. Selon sa volonté, elle ne sera pas exposée. Des hommages en sa mémoire auront lieu à 19 heures, le vendredi 27 avril 2007, au salon Alfred Dallaire Memoria, 2645 Henri-Bourassa Est, Montréal.

Alfred Dallaire

## MEMORIA

514 277.7778

www.memoria.ca

La famille recevra les condoléances de 14 à 19 heures au salon.

Remerciements au personnel de l'hôpital Royal-Victoria pour les bons soins prodigués.

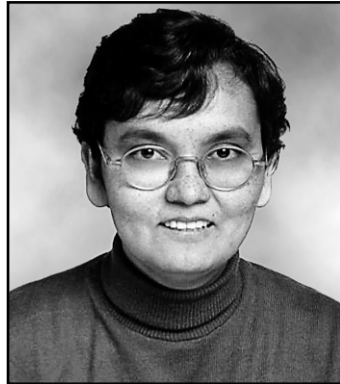

**TUDELA CAMACHO**  
Soeur Brenda, RBP  
1968 - 2007

À Montréal, le 19 avril 2007, à l'âge de 38 ans, est décédée Soeur Brenda Tudela Camacho, au terme d'une vigoureuse lutte contre le cancer du poumon. Originaire de Bolivie, Soeur Brenda était membre de la Congrégation de Notre-Dame de Charité du Bon-Pasteur et oeuvrait au Canada depuis 1996.

Outre sa famille religieuse, elle laisse dans le deuil ses parents, ses soeurs et frères, autres personnes aimées en Bolivie. À Montréal, Soeur Brenda laisse également dans le deuil un bon nombre d'amis(es), des femmes qu'elle a accompagnées, des prêtres avec qui elle a collaboré et plusieurs jeunes adultes avec lesquels elle rêvait de construire un monde d'amour et de paix.

Le vendredi, 27 avril, de 19 à 22 heures, la Communauté accueillera les amis(es) de Soeurs Brenda pour une soirée de partage et de prière, au 9465, boul. Gouin ouest, à Pierrefonds.

La messe des funérailles aura lieu au même endroit, le samedi, 28 avril à 14 heures.

Direction J.J. Cardinal

Notre Congrégation tient à remercier le personnel médical de l'hôpital Notre-Dame et de l'hôpital Maisonneuve-Rosemont pour la qualité de soins et d'accompagnement dont Soeur Brenda a bénéficié.



**VARIN, Roger**  
1917 - 2007

À l'aube du 23 avril 2007, dans la maison où il vivait heureux depuis 1945 avec son épouse bien-aimée Jacqueline Rathé, Roger Varin est décédé dans son sommeil, face à la rivière des Prairies, une de ses grandes sources de joie.

Il a aimé et aimera toujours Jacqueline et leurs sept enfants Jacques, Marie (Jacques-Arthur), François (Hélène), Louis, Lucie (Raymond), Claire (Alain) et Marguerite (Claude), leurs huit petits-enfants Émilie, Annie, Martin, Antoine, Charles, Maude, Nadine et Samuel, leurs arrière-petits-enfants Charlotte et Maxime ainsi que son neveu Robert Varin (Laurence) et sa nièce Christiane Varin.

Membre de l'Union des artistes depuis 1949, il a cofondé plusieurs troupes de théâtre dont Les Compagnons de Saint-Laurent, le mouvement de loisir de l'Ordre de Bon Temps, amorce de la Révolution tranquille, créé une vingtaine de spectacles en plein air, fondé les journaux de mouvements de jeunesse des années 1930/40 (JIC, JEC, JAC) et l'hebdomadaire Le Salaberry de Valleyfield, réalisé une trentaine de publications dont l'«Agenda des coopérateurs» et la collections du «Message français» (chez Fides), il a œuvré dans le domaine de l'animation et de la recherche pour des émissions à Radio-Canada (Clown Pouf à Samedi-Jeunesse, Dans tous les cantons, etc.) et Télé-métropole, puis pendant des décennies dans le mouvement coopératif qui lui tenait à coeur.

Les membres de la famille recevront vos condoléances au salon Urgel Bourgie de Ville St-Laurent, situé au 816, boul. Ste-Croix

le vendredi 27 avril de 14 h à 17 h et de 19 h à 22 h et le samedi 28 avril de 9 h à 10 h 45. Les funérailles seront célébrées à 11 h en l'église Saint-Laurent au 807, boul. Ste-Croix.

Votre sympathie peut aussi se traduire par un don à l'Entraide Ville-Marie ou à Développement et paix.



**ST-JEAN ALLAIRE, Marie-Ange**  
1913 - 2007

À l'hôpital de Shawinigan Sud, le 7 mars 2007, à l'âge de 93 ans, est décédée madame Marie-Ange St-Jean, épouse de feu Origène Allaire.

Elle laisse dans le deuil sa fille Lise et son genre Roméo Gauthier, son fils Normand et sa bru Jocelyne Chrétiens, ses 7 petits-enfants, ses 10 arrière-petits-enfants, son frère Lucien St-Jean et son épouse Aline Lacroix ainsi que sa soeur Thérèse St-Jean épouse de Claude Dépatie. La famille recevra les condoléances au

### Complexe funéraire des Trembles

15005 Sherbrooke Est

(Entrée du Parc-nature-de-la-Pointe-aux-Prairies)

Pointe-aux-Trembles

514-498-7682

le vendredi 27 avril de 9 h 30 à 11 h 30. Les funérailles auront lieu à 11 h 30 en la chapelle du complexe.

www.palliami.org



Amour, dignité et tendresse pour les personnes atteintes d'une maladie en phase terminale.

Pour rendre acceptable... l'inacceptable.

C.P. 531, succursale C,  
Montréal (Québec) H2L 4K4  
Téléphone 514 890-8000, poste 27434  
www.palliami.org

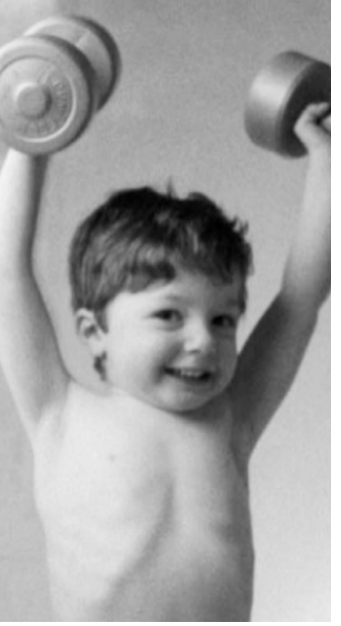

Pour soutenir l'effort quotidien des personnes atteintes de dystrophie musculaire, il faut beaucoup plus que des mots....

## IL FAUT UNE ACTION MUSCLÉE!

1.800.567.2236

www.muscle.ca

bureau du Québec

Dystrophie musculaire Canada

une action musclée

UNE BATAILLE POUR LA VIE

LA MALADIE DE LOU GEHRIG

514-725-2653 • 1 877 725-7725 • www.sla-quebec.ca • info@sla-quebec.ca