

**Bibliothèque
et Archives
nationales**

Québec 

Le Prix Courant

Page(s) manquante(s)

LE PRIX COURANT

(THE PRICE CURRENT)
REVUE HEBDOMADAIRE

Commerce, Finance, Industrie, Assurance, Propriété Immobilière, Etc.

EDITEURS :

LA COMPAGNIE DE PUBLICATIONS COMMERCIALES
(The Trades Publishing Co.)
25, Rue Saint-Gabriel, - MONTREAL
TELEPHONE BELL MAIL 2547

ABONNEMENT MONTREAL ET BANLIEUE - \$2.50
CANADA ET ETATS-UNIS - 2.00 PAR AN.
UNION POSTALE - - FRS 20.00

Il n'est pas accepté d'abonnement pour moins qu'une année complète.

L'abonnement est considéré comme renouvelé si le souscripteur ne nous donne pas avis contraire au moins quinze jours avant l'expiration, et cet avis ne peut être donné que par écrit directement à nos bureaux, nos agents n'étant pas autorisés à recevoir de tels avis.

Une année commencée est due en entier, et il ne sera pas donné suite à un ordre de discontinuer tant que les arriérés ne sont pas payés.

Nous n'accepterons de chèques en paiement d'abonnement, qu'en autant que le montant est fait payable au pair à Montréal.

Tous chèques, mandats, bons de poste, doivent être faits payables à l'ordre de : "LE PRIX COURANT."

Nous nous ferons un plaisir de répondre à toutes demandes de renseignements. Adressez toutes communications simplement comme suit

LE PRIX COURANT, Montréal.

LES ASSURANCES SUR LA VIE

Nous venons de recevoir le rapport du Surintendant des Assurances de la Puissance pour l'année terminée le 31 décembre 1901.

En présentant son rapport au Ministre des Finances, le surintendant fait les remarques suivantes :

"Dans le rapport de l'an dernier, il a été suggéré qu'il serait désirable d'amender l'Acte des Assurances sur certains points. La nécessité d'amendement devient chaque jour plus apparente. Les affaires d'assurance s'étendent et se développent rapidement. Des questions d'assurance que ne touchent pas l'Acte actuel se sont présentées et se présenteront vraisemblablement et il est nécessaire d'y pourvoir. Des parties du statut existant sont maintenant caduques et devraient disparaître. Il est espéré et on s'attend qu'à la prochaine session du Parlement l'Acte soit révisé et que plusieurs modifications importantes y soient faites."

* * *

Dans son laconisme, le petit paragraphe que nous venons de citer indique avec force que l'Acte des Assurances n'est plus à la hauteur des circonstances actuelles. Ce n'est pas nous, mais bien le surintendant qui a employé et souligné le mot *nécessité*. Son rapport sur les opérations des compagnies d'assurance en 1903 indiquait déjà "que l'on trouve à propos et même nécessaire de réviser, à une date prochaine, l'Acte des Assurances."

On sait que l'enquête actuellement poursuivie par un comité spécial de la Législature de l'Etat de New-York a révélé contre plusieurs compagnies d'assurance des faits qui ont jeté le trouble dans l'esprit du public. Plusieurs des compagnies américaines faisant affaires au Canada ont fait des dépenses illégales qui, sans mettre aucunement en péril, le gage des assurés, ont fait douter de la sincérité des rap-

ports publiés par ces mêmes compagnies.

On comprend dès lors que la loi devrait être amendée de manière à forcer les compagnies d'assurance sur la vie à fournir un état plus détaillé de leurs recettes et de leurs dépenses; à assurer la sincérité de leurs rapports, en exigeant l'audition de leurs livres et bilans par des comptables publics indépendants et, enfin, à publier leurs rapports d'une manière plus complète et plus compréhensible pour la masse des assurés.

* * *

Nous ne savons si les amendements demandés par le surintendant à l'Acte des Assurances ont pour but d'assurer la sincérité et la publicité des rapports des compagnies d'assurance. Ces réformes qui sont demandées chez nos voisins, ne sont pas moins nécessaires au Canada.

Si on juge que les dépenses des compagnies américaines actuellement sur la sellette sont exagérées proportionnellement aux recettes, on peut avoir la même opinion au sujet des compagnies canadiennes, si on compare les deux tableaux suivants publiés dans un journal quotidien et tirés du rapport du surintendant des assurances :

"Proportion des dépenses totales comparativement au revenu total des compagnies canadiennes, pour l'année terminée le 31 décembre 1901, d'après le rapport du département des assurances.

Noms.	Proportion pour cent
"Canada Life	23.32
"Confederation Life	20.35
"Continental Life	47.20
"Crown Life	61.65
"Dominion Life	23.27
"Excelsior Life	41.66
"Federal	29.36
"Great West	20.95
"Home Life	50.44
"Imperial Life	35.98
"London Life	35.59
"Manufacturers Life	25.23
"Mutual Life of Canada	17.38
"National Life of Canada	47.24

"North American	26.95
"Northern Life	32.41
"Royal Victoria Life	43.44
"Sovereign Life	51.00
"Sun Life of Canada	24.43
"Union Life	77.59

"Moyenne des compagnies canadiennes 37.27 pour cent."

"Proportion des dépenses totales comparativement au revenu total des compagnies américaines faisant affaires au Canada, pour l'année terminée le 31 décembre 1901, d'après le rapport du département des assurances :

Noms	Proportion pour cent
Aetna Life	18.38
Equitable Life	18.78
Germania Life	22.60
Metropolitan	35.05
Mutual Life of New-York	20.56
Mutual Reserve	33.21
New-York Life	20.07
Provident Savings	36.66
State Life	40.99
The Travelers	15.94
Union Mutual	28.22
United States Life	27.33

Moyenne des douze compagnies américaines, 26.48 p. c.

(A suivre).

UNE RESURRECTION PROMISE

Les Timbres de Commerce

On nous promet qu'après le 1er novembre prochain, date à laquelle l'émission, la vente et la distribution des timbres de commerce ou reçus au comptant seront interdites par la loi passée à la dernière session du Parlement fédéral, on nous promet une résurrection de coupons quelconques destinés à remplacer les timbres.

Nous savons combien est fertile en expédients l'esprit de ceux qui ont intérêt à tourner la loi, mais nous sommes en mesure de pouvoir affirmer qu'en ce qui concerne la loi relative à la distribution des timbres de commerce, il ne suffira pas de changer le nom de timbres en celui de coupons ou en tout autre nom, ni de passer avec les marchands des conventions différentes

de celles qui existaient antérieurement pour passer au travers des mailles du Code Criminel.

La loi passée à la dernière session et qui sera mise en vigueur le 1er novembre a pour objet d'empêcher l'exploitation des commerçants par les parasites du commerce. C'est là l'esprit de la loi. Il sera difficile, pour ne pas dire impossible, aux écumeurs, marchands de timbres ou reçus au comptant de tourner le sens de la loi et de mettre debout un projet qui ne tombe pas sous le coup du Code Criminel.

Nous avons, pour être aussi affirmatif, l'opinion de gens absolument autorisés pour se prononcer en cette matière.

Le gouvernement ne peut d'ailleurs hésiter; si les parasites doivent vivre, c'est le commerce qui en souffrira et en périlitera; le gouvernement ne peut laisser le commerce dépérir aux mains des exploiters et il saura faire respecter la loi adoptée à la dernière session pour la protection du commerce.

BANQUE MOLSON

Mercredi dernier, la Banque Molsons avait sa cinquantième assemblée annuelle des actionnaires.

A l'occasion du cinquantième anniversaire de la fondation de cette banque, son président, M. Wm. Molson Macpherson a fait quelques remarques et comparaisons que nos lecteurs liront avec intérêt.

En 1855, quand la banque Molsons fut fondée, la population du Canada était de 2,650,000 âmes, elle est aujourd'hui de 6,000,000. En 1855, il y avait au Canada 19 banques et quelques succursales, actuellement on compte 36 banques avec 1150 succursales; le capital des banques réunies était de \$15,000,000, maintenant il est de \$96,000,000. Les dépôts qui s'élevaient à \$11,000,000 accusent actuellement le chiffre de \$650,000,000. Au début, la banque Molsons avait un capital de \$308,000, en 1905 son capital est de \$3,000,000 et sa réserve provenant des bénéfices non distribués est également de \$3,000,000.

Jamais la banque Molsons, même dans les temps durs qu'a traversés le Canada, n'a passé une année sans payer de dividende à ces actionnaires; la moyenne de ces dividendes pendant cinquante ans a été de 8 pour cent; actuellement elle paie un dividende annuel de 10 pour cent et à l'avenir ses dividendes autrefois semestriels seront distribués trimestriellement.

Le Président après avoir rappelé ce que la banque devait à ses fondateurs, paie un tribut d'hommages à son gérant général, M. James Elliot qui, étant entré comme jeune commis à la

banque sous la direction de son premier président, M. William Molson, est parvenu par un travail ardu et persévérant, par son jugement sûr à la position qu'il occupe actuellement. Les directeurs apprécient hautement son dévouement infatigable et comptent sur son assistance et sa gestion pour un long temps encore.

Pendant l'exercice terminé le 30 septembre dernier, les profits de l'année ont été de \$399,274.51, sur lesquels \$300,000 ont été prélevés pour distribuer aux actionnaires un dividende de 10 pour cent; les taxes d'affaires ont absorbé \$10,449.86; il a été dépensé une somme de \$55,483.90 sur les propriétés de la banque dans ses succursales; \$10,000 ont été versés au Fonds de pension des employés et \$29,000 distribués aux employés comme bonus spécial.

Il reste au crédit du compte de Profits et Pertes une balance de \$31,417.93.

Inutile de dire que directeurs et actionnaires ne peuvent que se féliciter à bon droit des résultats obtenus.

L'ASSOCIATION DES MARCHANDS DE FERRONNERIES EN GROS

La Canadian Wholesale Hardware Association a eu son assemblée que nous avons annoncée la semaine dernière.

Elle a procédé à l'élection de son nouveau Bureau de Direction. Ont été élus: Président, W. Vallance, Hamilton; Vice-Président, T. H. Newman, de Caverhill, Learmont & Co., Montréal; Secrétaire-Trésorier, Jenkins et Hardy, Toronto. Comité Exécutif: Thos. Birkett, Sr., Ottawa; Alfred Jeannotte, de L. H. Hébert, Montréal; J. G. Lewis, Montréal; T. G. Dexter, Toronto et D. H. Howden, London.

Il a été question de former une Association qui comprendrait les marchands de ferronnerie en gros de toutes les parties du Dominion, des délégués des Provinces Maritimes ont fait à l'Association des propositions en ce sens. L'Association ne comprend actuellement que les marchands des provinces d'Ontario et de Québec.

A l'assemblée d'hier il a été décidé d'avancer les prix des outils en bois et en fer de la marque Stanley.

Tournevis de la marque Yankee, Revolvers.

Cartouches chargées Sovereign et Crown (l'avance est de 5 p. c.).

Nous donnerons les nouveaux prix dans notre prochain numéro.

Il n'y a rien de décidé d'une manière définitive au sujet des clous de broche, toutefois les cotations sont retirées jusqu'à nouvel ordre.

L'EXPOSITION DE BERLIN, ONT.

La ville de Berlin, Ontario, a organisé une exposition de tous les produits fabriqués à Berlin (Made in Berlin). Cette exposition s'est ouverte le 16 octobre, sous les auspices de l'honorable J. P. Whitney, et durera une semaine.

Plus de soixante-dix manufactures différentes y exposent leurs produits. L'auditorium, où a lieu l'exposition, mesure 168 pieds par 80; il a deux galeries, et le centre du principal plancher est occupé par un grand pavillon. Tout autour sont disposées des stalles et des boutiques au nombre d'une centaine.

La ville de Berlin peut être fière des progrès qu'elle a accomplis depuis une cinquantaine d'années. A cette époque, la ville était jeune et ne comprenait qu'un petit nombre de manufactures. Ce nombre s'est considérablement augmenté et aujourd'hui la ville de Berlin se tient à la tête des villes industrielles du Canada. Il n'est pas douteux que la prospérité de cette ville ne fera que croître, grâce aux hommes d'initiative qui sont à la tête de son commerce et de ses manufactures.

MARCHANDS EN GROS ET DÉTAILLEURS

On rencontre de temps à autre des détailliers qui se figurent que le règne du marchand en gros est à son déclin.

De même le fermier affecte des prétentions encore plus grandes à se passer du détaillier et s'adresse aux maisons vendant sur catalogue pour lui fournir ce dont il a besoin. L'observateur intelligent et impartial, dit "New England Grocer," verra sans nul doute que le fermier qui agit de la sorte s'est fixé une règle de conduite manquant de clairvoyance et qui lui cause du tort; toutefois, d'après nous, il faut avouer que le fermier est tout aussi justifié dans ses prétentions que le détaillier qui affirme que le marchand en gros doit disparaître.

Parfois aussi, un manufacturier, pour des raisons tout-à-fait personnelles et assurément sans grande considération pour ses clients, cherche à entrer en relations directes avec le détaillier.

Nous affirmons que le marchand en gros a un champ d'action légitime et qui lui appartient en propre; que, malgré les conditions nouvelles qui existent, il a toujours sa place dans la distribution économique, rapide et satisfaisante des marchandises; qu'il est retranché dans sa position aussi solidement et aussi nécessairement qu'il l'a jamais été dans le passé; que sa situation est le résultat naturel des lois qui

Les Ventes de "BABY'S OWN SOAP," en Septembre 1905, ont dépassé celles de tout autre mois.

Ayant été retardés par nos imprimeurs, nous n'avons pu mettre notre prospectus entre les mains des commerçants avant le milieu de Septembre.

Nous avons décidé d'attendre jusqu'au

31 OCTOBRE 1905

avant d'offrir au Public une seule action de "*Albert Soap, Limited.*"

Jusqu'à-là, seuls les marchands de savon ont la faculté de souscrire pour cette valeur au pair.—(Les Actions sont de \$50.00 chacune.)

Un des buts principaux de la formation de cette compagnie, c'est l'occasion qu'elle offre d'intéresser les marchands de savon aux produits "ALBERT," et de les aider à faire plus de profit sur les ventes de ces articles.

Un nombre très-faible de marchands ont demandé des renseignements; mais un plus grand ne l'a pas fait.

Nous savons qu'il est rare qu'on offre à des capitalistes l'occasion que nous offrons maintenant; nous faisons cette offre simplement parce que nous savons que les commerçants voudront aider une maison dans laquelle ils ont des intérêts, et qu'ils n'auront pas besoin d'être pressés de vendre le "BABY'S OWN SOAP" d'Albert, quand ce savon leur est demandé, s'ils sont actionnaires dans la "ALBERT SOAPS."

D'autre part, tout actionnaire qui vend des Savons Albert contribuera à augmenter la valeur de sa propriété.

La "*Albert Soaps, Limited*" paiera probablement des dividendes de plus de 7% par an.

Si vous n'avez pas encore reçu un prospectus, nous vous en enverrons un avec plaisir, sur demande.

ALBERT SOAPS, LIMITED,

168, Rue McCord, MONTREAL.

régissent le commerce et qu'il est un intermédiaire nécessaire entre le manufacturier et le détailleur.

Bien plus, nous affirmons très énergiquement que, bien loin que les signes des temps indiquent la disparition future du marchand en gros, ces signes, ainsi qu'une étude approfondie du passé, contribuent à prouver d'une manière convaincante que l'avenir du marchand en gros est fixé irrévocablement et que, si de nouvelles conditions surviennent, le commerce de gros se conformera à ces conditions; le marchand en gros restera ainsi le grand intermédiaire distributeur entre le manufacturier et le détailleur.

D'autres vous ont déjà fourni auparavant des raisons majeures pour l'existence du magasin de gros; nous désirons offrir à votre considération quelques autres raisons supplémentaires.

Premièrement. — Le stock bien assorti du marchand en gros permet au détailleur d'acheter la ligne de marchandises le plus à désirer. C'est l'affaire de la maison de gros de réunir les marchandises qui conviennent le mieux au marché. Pour cela, elle s'adresse aux manufacturiers du pays entier et même de l'étranger pour se procurer ces marchandises, et les marchands en gros ont beaucoup plus de facilité pour le faire avec de bons résultats que les détailleurs. Les représentants des manufactures, grandes et petites visitent les maisons de gros avec leurs marchandises, et les acheteurs de ces maisons font leur choix dans toutes les lignes qui leur sont offertes; par leur connaissance des marchandises qui conviennent le mieux aux besoins des régions où leur maison fait affaires, ces acheteurs sont nécessairement aptes, s'ils sont bien qualifiés pour la position qu'ils occupent, à acheter les marchandises qui forceront la demande, et ils le font au meilleur avantage possible.

Ces acheteurs, dans toute maison bien dirigée, ont des connaissances spéciales dans leurs départements respec-

tifs. L'acheteur de coutellerie ne s'occupe pas de l'achat de clous, de fil métallique ou d'autres articles, pas plus que l'acheteur d'articles de sport n'est censé être au courant de la ferronnerie de construction. Dans ces conditions, il semble donc qu'un stock de marchandises ainsi réunies doive nécessairement offrir au détailleur des facilités qu'il est incapable de trouver autrement pour le choix des marchandises dont il a besoin et qu'il peut tenir avec le plus grand profit.

Secondement. — En achetant du marchand en gros au lieu d'acheter à la manufacture, on court moins de risque d'acheter un stock trop fort. Si en s'adresse à une manufacture, on est tenté de faire un achat trop considérable. La distance qui sépare le détailleur de la manufacture est généralement un facteur important, non seulement pour le fret, mais aussi pour le temps exigé pour l'obtention des marchandises. En outre, le représentant d'un manufacturier ne fait ordinairement qu'une tournée par an, et ceci pousse fortement à donner un ordre trop fort. Le détailleur ayant à sa disposition le magasin de gros n'a pas besoin en général d'acheter plus qu'il n'est nécessaire pour ses besoins immédiats. Cela lui fait des comptes moins forts à payer, lui procure des marchandises plus fraîches et d'un aspect plus attrayant, et est avantageux de toutes façons.

Troisièmement. — Les visites fréquentes et régulières du vendeur de la maison de gros, comparées aux visites annuelles ou moins fréquentes du représentant du manufacturier, font pencher la balance en faveur du premier.

Ces vendeurs ont des renseignements complets sur toutes les lignes de marchandises tenues par la maison qu'ils représentent. Autrefois, le détailleur avait coutume de faire des visites annuelles ou semi-annuelles aux grandes villes et d'y passer plusieurs semaines pour l'achat de son stock; aujourd'hui

la méthode est renversée. La montagne ne va plus à Mahomet; nous avons une procession sans fin de Mahomets qui se rendent à la montagne, et quelle procession, quelle variété infinie de marchandises ces vendeurs offrent au commerce! Ils vous apportent des échantillons non seulement des lignes de marchandises qui ont une demande bien établie, mais aussi des nouvelles lignes qui arrivent constamment des manufactures.

Le marchand en gros fait un grand travail éducatif, et son corps de vendeurs attire l'attention des marchands sur les marchandises bien établies et qui conviennent le mieux à leurs besoins, ainsi que sur les nouvelles lignes mises constamment sur le marché.

Quatrièmement. — Un autre argument en faveur du magasin de gros c'est qu'il constitue l'intermédiaire distributeur le plus économique entre la manufacture et le magasin de détail. Nous savons qu'il est de mode de controvertir ce fait. Certains proclament qu'il ne devrait exister aucun intermédiaire entre la manufacture et le consommateur, que cet intermédiaire soit la maison de gros ou le magasin de détail. Nous affirmons, au contraire, que l'expérience du passé prouve d'une manière concluante que les marchandises sont apportées au consommateur à moins de frais par l'entremise du magasin de gros que par toute autre méthode. La maison de gros achète par grandes quantités; ce fait a une influence capitale auprès du manufacturier. La maison de gros est aussi en contact direct avec les marchés et est dans des conditions spéciales qui lui permettent d'acheter sur le meilleur marché et au moment favorable. Elle est aussi à même d'obtenir les taux de fret les plus avantageux; un escompte au comptant et tous les autres avantages qui réduisent le coût des marchandises sont mis en jeu; bref les marchandises sont réunies par la maison de gros dans les circonstances les plus

LE PLUS BEAU PORC EMPAQUETE

D'ARMOUR

En vente chez tous les Epiciers de Gros.

D. RATTRAY & SONS,

AGENTS GENERAUX

QUEBEC

MONTREAL

OTTAWA.

Avez-vous fait votre commande, pour la saison, de

FRUITS DE CONSERVE ?

Si vous ne l'avez pas faite, ne pensez-vous pas que vous devriez la faire ?

Vous savez que tous les fruits sont rares cette saison.

Les récoltes surabondantes de l'Ouest, jointes aux immenses opérations en chemins de fer et autres constructions signifient prospérité.

Les consommateurs cette saison ne se contenteront pas de manger des fruits secs. Ils voudront avoir ce qu'il y a de meilleur, c'est-à-dire des **Fruits de Conserve**, emballés par

THE CANADIAN CANNERS, LIMITED

Il est tout juste question de savoir si l'offre sera égale à la demande, par conséquent

ACHETEZ MAINTENANT

Souvenez-vous. Les fruits à sirop épais de The Canadian Cannners sont conservés avec du pur sucre de canne granulé, dans du sirop extra épais.

L'usage d'aucun fruit imparfait ou inférieur n'est toléré.

Les fruits de The Canadian Cannners sont égaux aux meilleurs fruits "home-made."

INSISTEZ pour avoir les marques suivantes :

- | | |
|----------------------------|-------------------------|
| "Canada First" (Aylmer) | "Horseshoe" (Bowlby) |
| "Lynnvalley" (Simcoe) | "Maple Leaf" (Delhi) |
| "Auto" (Canadian Cannners) | "Little Chief" (Picton) |
| "Log Cabin" (Trenton) | "Kent" (Chatham) |
| "Lion" (Boulter) | "Thistle" (Brighton) |
| "Grand River" (Lalor) | Etc. |

Chaque boîte garantie.

favorables possible. C'est autant de profit pour l'acheteur.

Dans la distribution au commerce de détail, la maison de gros a beaucoup d'avantage sur le manufacturier, ce travail étant fait de la manière la plus économique et la plus satisfaisante. Le voyageur qui représente une manufacture n'a généralement avec lui qu'une seule ligne de marchandises ou au plus quelques lignes, tandis que le vendeur d'une maison de gros représente l'ensemble des produits de centaines de manufactures. Les frais de ce dernier doivent être bien moins considérables en proportion que ceux du premier. Supposons pour un moment que ces représentants de centaines de manufactures viennent à disparaître. De combien pensez-vous que serait réduit le coût de la distribution des marchandises ensemble et séparément? J'admets qu'il vous est indifférent que le coût de la distribution soit payé au manufacturier ou au marchand en gros.

Ce que vous recherchez uniquement, c'est la méthode la moins coûteuse et la plus satisfaisante. Dans ce cas, combien de temps vous faudrait-il pour vous enquérir des différentes lignes de marchandises et pour les comparer autant que vous le jugez bon? Je me figure que l'achat vous demanderait tant de temps qu'il vous en resterait très peu pour la vente.

De plus, il se passerait une chose importante: votre attention ne serait jamais attirée sur les produits d'un grand nombre de manufactures, car les petites manufactures n'auraient pas les moyens de se faire représenter de cette manière. On pourra faire l'objection suivante: "Pourquoi ne pas se dispenser tout-à-fait du vendeur de la manufacture et de celui de la maison de gros?" Je répondrai à cette objection que, autant qu'on peut le prévoir, le commis-voyageur ne disparaîtra pas et que la masse des marchandises sera distribuée par son intermédiaire. Un autre avantage à considérer pour le détailléur, c'est l'économie qui résulte de ce système pour le fret. Une seule facture d'une maison de gros peut embrasser des marchandises provenant de cinquante manufactures ou d'un nombre plus grand.

Le côté économique de la question offre beaucoup d'autres considérations en faveur du marchand de gros, par exemple l'avantage de n'avoir dans les livres qu'un petit nombre de comptes d'achats. Pour terminer, nous exprimons la ferme conviction que, au point de vue du coût relatif de la distribution des marchandises par le manufacturier ou par le marchand de gros intelligent, favorablement situé pour son commerce, le manufacturier a un désavantage si marqué que la question de-

vient une question de contraste plutôt qu'un sujet de comparaison.

INSTRUCTIONS AUX VENDEURS

Rien de grand n'a jamais été accompli, aucune grande cause n'a jamais été gagnée, sans conviction intime, dit "Salesmanship." Tout d'abord, vous devez comprendre et apprécier parfaitement les usages et la valeur du produit que vous avez à vendre. Vous devez être convaincu dès le commencement que vos marchandises sont d'une qualité supérieure à celle de tous les articles en vente aujourd'hui. Vous devez vous rendre compte que ce produit vaut plus que ce qu'il coûte.

Vous devez être animé du sentiment que vous êtes réellement un ambassadeur qui dit la vérité, qui apporte l'instruction et la lumière. Vous portez en vous-même une plus grande part de la vérité des grandes, nobles et sublimes scènes qui se déroulent dans le monde, qu'il n'est possible d'acquiescer de toute autre manière.

Vous devez être fermement convaincu que vous avez à vendre l'article ayant la plus haute valeur qui ait jamais été offert au public. Autrement vous ne pouvez pas espérer convaincre les autres, ou faire qu'ils vous croient.

Quand vous êtes pleinement convaincu de la valeur de vos marchandi-



Les Gravures
faites par la

Standard Photo Engraving Co.

Pour le numéro
spécial du "PRIX
COURANT", don-
nent les meilleurs
résultats.

**MINCE
MEAT,
UN
ASSAISONNEMENT
POUR LA
TEMPERATURE
FROIDE
SI C'EST LE
MINCE MEAT
DE
LYTLE.**

Une des lignes de saison à tenir devant les yeux de vos clients, c'est Mince Meat.

Nous sommes en meilleur posture que jamais auparavant pour satisfaire les besoins du commerce, et nous avons toujours fait plaisir.

THE T. A. LYTLE CO., LIMITED
124-128 rue Richmond Ouest.
TORONTO, CAN.

**Vous le mettez en Stock.
Nous le vendons pour vous.**

Le Sel Windsor est le meilleur Sel de table au Canada. Il n'y a pas à le discuter. Nous donnons aux épiciers qui le tiennent un joli profit. Nous allons droit aux consommateurs au moyen d'une bonne publicité, et nous forçons la meilleure clientèle à le demander.

LE
Sel Windsor

se vend d'une manière soutenue et est un faiseur d'argent tout le long de l'année. Bien entendu, ce n'est qu'une petite chose; mais une quantité de petits profits forme un **GROS** profit.

PRUNEaux

MARQUE

"Carnation" d'Ellsworth

Est la Marque d'un Pruneau de qualité.

Stock le plus fort de Santa Clara

ESSAYEZ-EN UNE BOITE, VOUS EN VOUDREZ DAVANTAGE.

En vente par les principaux épiciers de gros, entre autres :

Messrs. Chaput Fils & Co.

" Laporte, Martin & Co.

" Lockerby Bros.

The Peterson Fruit Co.

Messrs. A. Robitaille & Co.

Messrs. Hudon & Orsali

" Forbes Bros.

" Demers, Fletcher & Co.

" Carter, Galbraith & Co.

" Lacaille, Gendreau & Co.

ses, vous devez avoir le courage et la confiance en vous-même nécessaires pour surmonter tous les obstacles qui s'opposent aux ventes. Vous devez croire en vous-même et en vos propres capacités pour remporter un succès pour faire tourner chaque fois une défaite en victoire. Il est certain que vous éprouverez du découragement et que vous aurez des difficultés à vaincre.

Aucun genre d'affaires n'en est exempt. Soyez plein d'entrain et de courage et, si l'abattement s'empare de votre esprit et que les choses prennent une mauvaise tournure pour un jour ou deux, soyez ferme dans vos résolutions et d'autant plus âpre à la tâche.

Faites appel à toute votre énergie physique et morale. Ne pensez jamais à la possibilité d'un échec. Que les difficultés vous servent de marchepied pour arriver à accomplir des choses encore plus grandes. Vous entendrez peut-être parler de temps durs. Il y a des gens qui vous diront: "Vous ne pouvez pas vendre ces articles! Vous êtes tombé sur une petite ville très pauvre. La population a tout ce dont elle a besoin." C'est alors que la conviction et le courage doivent vous mettre à l'abri de l'influence de semblables remarques.

Souvenez-vous que beaucoup d'hommes remportent de grands succès en dé-

pit de tous les obstacles. Vous pouvez en faire autant. Ce qu'il faut à un homme, ce n'est pas du talent, mais du courage et un but déterminé; ce n'est pas la puissance pour accomplir quelque chose, mais la volonté d'y arriver, quoi qu'il arrive.

Apportez à votre travail une énergie et un enthousiasme qui s'appuient sur la conviction. Mettez-y de la vigueur et de l'entrain et travaillez pour faire de gros profits. Ayez foi en vos marchandises, mettez-vous au travail de tout cœur, et l'esprit qui vous anime se communiquera à d'autres. L'enthousiasme est quelque chose de votre nature qui fait que vous surmontez tous les obstacles situés devant vous. On n'a jamais rien accompli sans enthousiasme. Faites donner à vos facultés tout ce qu'elles peuvent donner et vous ne pouvez faire autrement que de triompher de toutes les difficultés.

Votre client sera influencé plus par votre chaleur que par votre logique. Votre enthousiasme créera chez lui un désir violent pour les marchandises que vous offrez. Vous aurez aussi moins de difficultés à surmonter, car vous ferez passer votre client par-dessus toutes les objections qu'il soulèverait dans le cas contraire. Le monde appartient aux hommes d'énergie.

Votre succès permanent dépend plus

de votre caractère que de toute autre chose. La personne qui s'abaisse à des actes mesquins de tromperie et de supercherie, si insignifiants soient-ils, peut en tirer profit pendant un certain temps; mais plus tard ces actes deviendront le germe qui rongera tout ce qu'il y a de bon et de noble non seulement dans ses affaires, mais aussi dans sa vie.

On ne peut apprécier à une trop haute valeur l'importance d'un bon caractère et d'une bonne conduite aux yeux des personnes que vous rencontrez. D'après votre caractère général et vos manières, les hommes ou les femmes se formeront une opinion sur vous-même et sur votre compagnie.

Les yeux du public sont tournés sur vous. Vos habitudes, vos fréquentations et vos manières en général seront l'objet d'une observation attentive de la part de ceux dont vous cherchez à obtenir les commandes. De là la nécessité de manières dignes, courtoises, bienveillantes et d'un mode de vie qui vous gagneront la confiance et le respect de tous ceux que vous rencontrerez.

LES BREVETS POUR LES ARTICLES D'EXPORTATION

Le consul-général Mason fournit un rapport de M. Robert Grimshaw sur l'importance qu'il y a à se procurer des

"FAIT AU CANADA"

Ces mots sont la clef du succès que chaque véritable Canadien désire cordialement, pour notre beau Canada!

Pourquoi achèterions-nous des marchandises quelconques, qui sont faites en pays étranger? La fabrication des marchandises étrangères ne fait pas travailler nos ouvriers. Elle ne retient pas l'argent dans ce pays.

Pourquoi faire usage de sel étranger? Nous avons du **SEL CANADIEN**, qui est supérieur à n'importe quel sel étranger. Pourquoi ne pas aider au progrès du Canada, en usant du

SEL CANADIEN

et, conséquemment, en favorisant le travail canadien, les usines canadiennes et le capital canadien?

Demandez le SEL CANADIEN à votre épiciers en gros, et, s'il n'en tient pas, écrivez-nous pour prix et échantillons. Adresse:

The Dominion Salt Agency

LONDON, Ont.

Tel. No 1971. Bureaux; 2e Etage Bâtisse de la Banque des Marchands. Entrée sur l'Avenue Queen.

= SARDINES =

De cinq pays différents :

Canada, Angleterre, Portugal, Norvège, France.

CANADIENNES.—2,500 Caisses, **MARQUE YACHTSMAN**, Sardines à l'huile de première qualité, mises en boîtes par J. Sutton Clark, Limited, L'Étang, N. B. Boîtes décorées, faites à la machine, poisson emballé à la machine, AU PRIX SANS PRÉCÉDENT DE..... \$3.00

ANGLAISES.—Boîtes blanches, étiquettes en laiton, avec clef.
F. François & Co., $\frac{1}{4}$ boîtes, par caisse de 100 boîtes 6.00
F. François & Co., Américaines, $\frac{1}{4}$ boîtes, par caisse de 100 boîtes 8.00

PORTUGAISES.— $\frac{1}{4}$ boîtes plates avec clef.
Marque Phryne, par caisses de 100 boîtes 7.50

NORVEGIENNES.—Fumées, à l'huile, **MARQUE CROSSED FISH**.
 $\frac{1}{4}$ boîtes, avec clef, par caisse de 100 boîtes 10.00
 $\frac{1}{2}$ boîtes avec clef, par caisse de 100 boîtes..... 16.00
Lots de 5 caisses ou plus, FRET PAYÉ D'AVANCE aux Stations de chemins de fer ou aux Ports, dans les Provinces Maritimes, Québec et Ontario, à l'est de North Bay.

FRANÇAISES.—Avec clef.
Marque Sportmen..... $\frac{1}{4}$ boîtes club, par caisse de 100 boîtes 12.50
Marque Sportmen..... $\frac{1}{2}$ boîtes club, par caisse de 100 boîtes 22.00
Yacht Club, sans arêtes ... $\frac{1}{4}$ boîtes, par caisse de 100 boîtes..... 17.00
Yacht Club, sans arêtes, Amer, $\frac{1}{4}$ boîtes, par caisse de 100 boîtes 22.00
Rodel, sans arêtes.... $\frac{1}{4}$ boîtes, par caisse de 100 boîtes..... 24.00
Rodel, sans arêtes..... $\frac{1}{2}$ boîtes, par caisse de 100 boîtes..... 35.00

CONDITIONS: F. O. B. MONTREAL, NET 30 JOURS, OU 1% 10 JOURS.

HUDON, HEBERT & CIE

MONTREAL.

La maison qui possède la Direction la plus Libérale du Canada.

brevets quand on exporte en Allemagne des articles sujets à être brevetés. Voici sa lettre telle que la reproduit le Scientific American :

"J'ai souvent eu l'occasion d'écrire aux manufacturiers et exportateurs Américains en leur conseillant de faire breveter dans les pays où ils veulent vendre les articles qu'ils exportent en Europe et, dans certains cas, ce que j'ai à dire s'est produit. Mais je serais heureux d'avoir l'occasion de répéter, pour le bien des manufacturiers en particulier et le commerce Américain d'exportation en général, quelques-unes des choses que j'ai dites de temps à autre à certaines personnes individuellement. Au point de vue du manufacturier, la prise de brevets est un acte de bonne politique, parce qu'il empêche l'étranger d'agir comme il a légalement le droit de le faire chaque fois qu'il voit qu'une invention étrangère est appelée au succès, peut-être à ses propres dépens, en cela que cet article d'invention nouvelle est vendu sur son territoire et supplante ses produits, et ce droit légal consiste à fabriquer ce nouvel article et à s'en servir.

"Au point de vue de l'agent vendeur en Europe, auquel on demande de dépenser temps et argent pour faire un travail de missionnaire, il est évident qu'il a tout intérêt à faire breveter un nouvel article, et cette conviction se

fortifie par le succès que l'agent obtient dans les territoires non protégés. Le manufacturier a la protection que lui donnent les brevets pris dans son pays et, s'il perd ses marchés étrangers pour avoir négligé de s'y assurer une protection, il peut au moins exploiter le marché de son propre pays sans crainte d'y rencontrer de l'opposition. Mais l'agent vendeur à l'étranger, qui a fait de grands efforts pour convaincre un public, très ancré dans ses idées, de la supériorité d'un article nouveau, (tâche qui n'est pas légère, surtout si l'article nouveau se heurte à une différence marquée du prix initial) cet agent se trouve exclus complètement. Cette façon de faire les choses à demi est rarement appréciée même par le plus philosophe et le plus philanthrope des agents.

"Quand nous considérons la question uniquement à ces deux points de vue, nous sommes loin de l'avoir examinée sous toutes ses faces. Il faut s'occuper du consommateur. Ce dernier ne désire pas acquérir une matière à procès en même temps qu'il achète une machine ou tout autre objet. Au cas où l'article à vendre n'a pas été breveté dans le pays où on l'offre en vente, il est à craindre qu'il ait été breveté par un autre et que le détenteur du brevet n'intente en toute justice un procès à l'acheteur pour atteinte à ses droits enre-

gistrés. L'agent résident — le missionnaire — participe à ce danger. Inutile d'assurer au client que le manufacturier représente une des plus grandes maisons dans son propre pays et protégera l'acheteur contre tout procès possible pour atteinte aux droits d'un autre. En premier lieu, le client n'a aucun moyen de vérifier la valeur financière du manufacturier; de plus, il n'en a cure; il ne désire pas être ennuyé par des procès, quel que soit le capital qui puisse venir à son aide. Ensuite, si le client a quelque connaissance de la loi allemande sur les brevets, et le cas en question concerne l'Allemagne, il fera remarquer à l'agent vendeur que, dans ce pays, une infraction à la loi sur les brevets ressortit non au tribunal civil, mais aux tribunaux criminels; et il n'est aucun manufacturier en Amérique, si influent soit-il dans les cercles financiers, qui puisse tourner cette difficulté. L'article 36 de la loi allemande sur les brevets, du 7 avril 1891, dit: "Quiconque se sert sciemment d'une invention contrairement aux termes des articles 4 et 5 sera puni d'une amende de 5,000 marks ou d'un emprisonnement d'un an au maximum." Les articles 4 et 5 en question sont ceux qui assurent à l'inventeur les droits que lui confèrent les brevets qu'il a pris.

"De plus beaucoup de manufac-

Nous représentons au Canada

J. SORIN & CIE, Cognacs.
 J. MOURIER & CIE, Cognacs.
 BELLON & CIE, Champagnes.
 R. H. THOMPSON & CO.,
 Whisky Écossais. Leith, Écosse.
 Poudre à Pate "Prince Arthur."
 Dr. HERVAY CHEMICAL CO.,
 M'f'r. du Sirop Nectarol et de
 Médecines Patentées diverses.
 UNCLE SAM DRESSING CO.,
 Cirage et Vernis à Chaussures.

Nous avons toujours quelques
 marchandises avantageuses à
 offrir dans les différentes spécia-
 lités de l'Épicerie.

Tel.
 Main
 705

Tel.
 Marchands
 321

A. ROBITAILLE & CIE ÉPICIERIS
 EN GROS.
 354 et 356 rue St-Paul et 197 rue des Commissaires
MONTREAL.



GROS PROFITS

pour les marchands qui
 vendent la Gomme à
 mâcher de

Bode.

1000 morceaux de Gomme
 de Bode et cette machine
 pour

\$8.00

65c. pour 100 morceaux
 de gomme que vous détail-
 lez à 1c. pièce.

Ecrivez à votre fournisseur
 ou à

BODE'S CHEWING GUM CO.

28-30 Rue St-George, MONTREAL.

A nos Abonnés



Nous venons de faire le relevé de nos livres, et nous constatons que quelques-uns (un très petit nombre) de nos abonnés ne se sont pas encore mis en règle avec nous.



Nous venons de leur adresser leur compte. Le présent avis est sans remise le dernier que nous leur donnons et, à moins que nous ne recevions le montant qui nous est dû d'ici à Mardi matin, nous cesserons de leur adresser notre journal, et nous nous verrons forcés de leur réclamer par les voies que de droit ce qui nous est dû.

Tous ceux qui nous font parvenir ce qu'ils nous doivent d'arriéré, ainsi que le montant d'une année d'abonnement payé d'avance, ont droit à notre prime dont tous nos lecteurs, qui se sont mis en règle avec nous, font le plus grand éloge.

CE QU'ILS EN DISENT :

St-Alban, 16 Août, 1905.

Le "Prix Courant," Montréal,

MESSIEURS :

J'accuse réception de votre Prime que vous accordez à vos abonnés. J'en suis très satisfait et vous offre mes remerciements.

Votre tout dévoué,

JOHN SAVARD.

Adressez tout simplement :

"LE PRIX COURANT"

MONTREAL, CANADA.

turiers cherchent à créer chez leurs agents et leurs clients l'impression que l'invention est brevetée dans le pays où elle se vend, non en le leur disant directement, mais implicitement. Quelquefois, cette suggestion implicite se réduit à garder le silence; quoi qu'il en soit, légale ou illégale, cette manière de faire est dangereuse dans la plupart des pays et particulièrement en Allemagne. Car la section 10 de la loi déjà citée, dit sans ambiguïté que quiconque marque des objets ou des paquets d'un signe quelconque, calculé pour créer la fausse impression que l'objet est breveté suivant

la loi allemande, sera passible d'une amende de 1000 marks. J'ai été pendant plusieurs mois en correspondance avec l'agence générale en Europe d'un manufacturier Américain. Il m'a été à peu près impossible d'obtenir une réponse catégorique ou même d'en obtenir une au sujet des brevets. Toutefois cette agence m'écrivit à la fin: "Nos amis, la——Company, s'excusent du délai qu'ils ont apporté à répondre à nos lettres au sujet des brevets. Ils écrivent: Comme vous le savez probablement, un grand nombre de personnes font des demandes de brevets dans notre pays et dans les pays

étrangers, et il serait assez difficile de vous donner des renseignements définis au sujet de ces brevets. Il suffira toutefois de vous dire, et cela vous donnera pleine satisfaction, que nous protégerons nos clients contre toute poursuite en dommages et intérêts qui pourrait être intentée contre eux pour usage de nos inventions."

IMMIGRANTS FORCES

Le Canada n'est pas le déversoir de l'écumé de Londres, c'est ce qu'il faudrait faire comprendre au gouvernement anglais. Depuis peu de temps voilà deux fois que des juges anglais condamnant des chenapans à s'expatrier au Canada. Il serait bon qu'ils apprennent, s'ils ne le savent pas, que le Canada n'est pas une colonie pénitentiaire; que les repris de justice, les voleurs, les cambrioleurs et les vagabonds anglais ont une place marquée dans les prisons anglaises. Nous n'avons nul besoin de la lie du peuple. Ceux qui viennent fouler le libre sol du Canada doivent le faire librement, et non pas forcés par la justice de leur pays à s'expatrier pour un crime que punit également la loi du Canada.

Nous avons besoin de travailleurs honnêtes, intelligents et respectueux des lois, et non de paresseux et de criminels.

Si les juges anglais ne comprennent pas qu'en persistant dans la voie où ils semblent vouloir entrer, ils nuiraient à la réputation de notre pays, notre gouvernement a le devoir de le faire comprendre et il devra prendre des mesures en conséquence.

Nous ne voulons pas d'immigrants forcés.

Les cafés vendus par la maison E. D. Marceau sont purs; qu'ils soient en grains ou moulus la qualité est la même, c'est-à-dire supérieure. Comparez les cafés de cette maison avec ceux des autres marques et de mêmes prix et vous vous convaincrez de la supériorité des cafés de Madame Huot, EMD Condor et Old Crow, les marques distinctives de la maison E. D. Marceau.

Nous attirons votre attention sur des arrivages, cette semaine, des plus beaux pruneaux, Santa Clara d'Ellsworth, paquetage 1905; ces pruneaux sont emballés avec beaucoup de goût dans des boîtes de 25 lbs., portant une belle étiquette lithographiée. Demandez à votre marchand de gros la marque "Carnation."

MAISON D'AFFAIRES A VENDRE A
LINDSAY, ONT.

Un commerce établi depuis plusieurs années, et florissant. S'adresser à
L. CHAPUT, FILS & CIE,
Montréal.

La Marque Officielle de Qualité

Les Marinades Marque Lion ont été longtemps connues comme les marinades en vrac appétissantes, savoureuses, se gardant le mieux sur le marché.

Cela a toujours payé les marchands de tenir ces marchandises, et ceux qui les ont eues une fois insistent toujours pour les avoir de nouveau.

Il y a bon nombre de raisons pour que nos marinades soient les meilleures: sol convenable, culture experte des légumes, manufacture ayant l'outillage le plus complet du pays, propreté extrême, hommes qui connaissent parfaitement leur affaire, épices entièrement pures, et vinaigre de malt à marinades qui n'a d'égal nulle part. Maintenant rappelez vous que nos marchandises ne coûtent pas plus que d'autres.

THE OZO CO., LIMITED
MONTREAL.



CONDOR
Thé Noir de
Ceylan
en Paquets de Plomb

Le Café de Mme Huot

EST LE MEILLEUR.

CONDOR
Thé Japonais
et Thé Noir. Poudre
à Pâte, Moutarde, Vinaigre

Je fais une spécialité de bons Cafés,
essayez mes trois marques de **CAFES PURS.**

EMD	Rond ou moulu pur.....	35c la livre
CONDOR	“ “ “ “	30c “ “
OLD CROW	“ “ “ “	25c “ “

En compétition avec n'importe quelle autre marque du même prix. Vous verrez leur supériorité—fret payé sur 50 lbs.

DERNIERS ARRIVAGES DE THÉS—Tous achetés avant la hausse.

36	H/Chests—Thé Vert de Ceylan yg Hyson à.....	16½c
200	“ —Thé Fannings du Japon grosse feuille nette, liqueur de choix à.....	8½c
56	H/C —Thé Noir Congou Panyong, nouvelle récolte à.....	12½c
35	Catties —Thé Vert Pin head G. P. à.....	25 c
48	“ “ “ G. P. moyen à.....	17½c
50	“ “ “ G. P. bel Impérial à.....	13½c
163	Catties —Thé Vert Gun Powder Pea Leaf une ligne de choix en feuille et en liqueur à.....	18½c
45	H/Chests—Thé Japonais feuille naturelle, nette et fine, belle liqueur à.....	17½c
134	H/Chests—Condor du Japon XXXX à.....	21½c
100	“ “ “ XXX à.....	19½c
100	“ “ “ XX à.....	18 c

Demandez mes échantillons, ça paie !

Spécialité de Marchandises de choix en Thés, Cafés, Epices et Vinaigres.

E. D. MARCEAU

281, 285 Rue St-Paul,

MONTREAL.

EMD
Poudre à Pâte,
Vinaigre,
Epices,
Cafés

OLD CROW
Poudre à Pâte,
Vinaigre,
Epices,
Cafés

La femme ——— derrière l'aliment?

DURANT l'année courante, nous nous efforcérons, par une très forte publicité dans les journaux, magazines, et par d'autres moyens d'influencer chaque femme de votre ville, qui choisit la nourriture de sa famille, pour qu'elle demande à son épicié

SHREDDED WHOLE WHEAT

BISCUIT ET TRISCUIT



Nous espérons que vous serez toujours préparé à rencontrer la demande qui est sûre d'être exceptionnellement forte dès maintenant. Les produits de "Shredded Wheat" se vendent au mérite et sont reconnus comme les aliments de blé les plus propres, les plus purs et les plus nourrissants qui soient faits. Ce qui est beaucoup plus important, ils se vendent avec un bon profit et toujours uniforme pour vous.

S'adresser pour informations à

**The Canadian Shredded Wheat
Company, Limited**

NIAGARA FALLS,
CENTRE, ONT.



Epicerie, Provisions, Vins et Liqueurs.

REVUE DES MARCHES

COMMERCE

La semaine a été une bonne semaine d'affaires; dans toutes les lignes des ordres nombreux et ronds ont été enregistrés; les voyageurs sur la route reçoivent partout bon accueil et beaucoup de marchands viennent à la ville s'assurer de leurs approvisionnements pour l'automne et l'hiver.

Dans le commerce des marchandises sèches les ordres pour la saison du printemps prochain rentrent bien, mais on se plaint des ventes de rassortiment qui ont été affectées par une température trop douce pour la saison.

Le commerce de quincaillerie est actif; la demande en marchandises de saison est aussi bonne qu'on peut l'espérer et les prix sont généralement très fermes.

Le réveil des affaires se fait sentir dans le commerce d'épicerie qui a été également actif cette semaine.

FINANCES

La Sovereign Bank of Canada donne avis qu'elle paiera le 16 Novembre un dividende trimestriel de 11-2 p. c. sur son capital-actions.

La semaine à la bourse a été remarquable par le peu de transactions qui ont eu lieu sur notre marché. Le marché monétaire local est ferme; on demande 4-2 à 5 p. c. et plutôt ce dernier taux, pour les prêts demandés.

Le C. P. R. dont les recettes vont toujours en augmentant est bien tenu gagnant 1-8 point sur la semaine dernière.

Il s'est fait une vente de 200 actions ordinaires de la Canada Northwest Land à 400, soit un gain de 80 points sur la dernière vente que nous ayons enregistrée.

Pour les autres titres, les prix sont plutôt plus faciles, sans changements notables pour la semaine.

Nous donnons la cote de la dernière transaction pour chacune des valeurs ci-après:

Chemins de fer

Canadian Pacific Ry	172
Duluth S. S. & A. Ry. [com.]	16
Duluth S. S. & A. Ry. [préf.]	34 3/4
Minn. St. Paul & Soo [préf.]	117 1/2
Minn. St. Paul & Soo [crd.] (ex-div.)	138 1/4

NEW YORK CENTRAL AND HUDSON RIVER, R. R.

Les Trains quittent la gare Windsor comme suit;

7.50 A.M. tous les jours, excepté le dimanche.	Pour tous les points des Montagnes Adirondacks, Malone, Utica, Syracuse, Rochester, Buffalo, Albany, New York et tous les points au Sud.
7.30 P.M. tous les jours.	
7.50 a.m. excepté le dim.	Train local pour Chateauguay, Beauharnois, et Valleyfield
10.20 a.m. excepté le dim.	
2.00 p.m. excepté le dim.	
5.10 p.m. excepté le dim	
7.30 p.m. tous les jours	
9.15 a.m. Dim. seulement	

Pour billets, horaires, accommodation de chars Pullman, et toutes informations, adressez-vous au bureau de la ville, 130 rue Saint-Jacques.

H. J. HEBERT, F. E. BARBOUR,
Agent local pour la vente des billets. Agent général.



LA REGION DU LAC ST. JEAN

Canada

20 000,000 acres d'excellentes terres à 20c l'acre. Un pays abondant en bon bois et en excellente Eau à 190 Milles seulement d'un des plus beaux ports de mer de l'Amérique. Un pays pour les Industries de toutes sortes, rempli de pouvoirs d'Eau Beau Climat et communications faciles.

Pour renseignements et le guide du colon du lac St Jean, s'adresser à

RENE DUPONT,

Agent de colonisation.

Chemin de fer de Québec et du lac St. Jean, rue St André, QUÉBEC, Canada.

Alphonse Leduc Marchand de Grains et de Produits.

Successeur de Leduc & Daoust EN Gros et à Commission
Spécialité: Beurre, Fromage, Œufs et Patates
Avances libérales faites sur consignations. Correspondance sollicitée.
1217 ET 1219 RUE ST-JACQUES, MONTREAL.

Tramways

Detroit United Railway [ex-div.]	92 1/2
Halifax Electric Transit	107 1/2
Hamilton Electric Ry.	92
Havana Electric [com.]	24
Havana Electric [préf.]	71 3/4
Montreal Street Railway	236
Sao Paulo	93 1/4
Sao Paulo [préf.]	141 1/4
St. John Railway	115
Toledo Railways [ex-div.]	34
Toronto Railways	107
Trinidad Railway	95 1/4
Twin City Rapid Transit	116 1/2
West India Electric	65
Winnipeg Electric Street Ry	186
Winnipeg Electric Ry [préf.]	116

Télégraphes, etc.

Bell Telephone [ex-div.]	156 1/2
Mackay [ord.]	46
Mackay [préf.]	74
Montreal Telegraph	165

Divers

Can. North West Land [com.]	400
Can. North West Land [préf.]	99 1/2
Montreal Loan & Mortgage	135
Montreal, Light Heat & Power	93 1/2
Richelleu & Ontario Navigation	75
Windsor Hotel	90

Valeurs Industrielles

Canadian General Electric	152
Canadian Rubber	60
Dominion Coal [com.]	78
Dominion Coal [préf.]	116
Dominion Textile [préf.]	96
Dominion Iron & Steel [com.]	22 1/2
Dominion Iron & Steel [préf.]	75
Intercolonial Coal [com.]	81
Intercolonial Coal [préf.]	91
Lake of the Woods [com.]	95
Lake of the Woods [préf.]	113
Laurentide Pulp	90
Laurentide Pulp [préf.]	103 1/2
Montreal Cotton	122
Montreal Steel Works [com.]	100
Montreal Steel Works [préf.]	110
Nova Scotia Steel Works [com.]	65
Nova Scotia Steel [préf.]	114
Ogilvie Flour Mills [com.]	180
Ogilvie Flour Mills [préf.]	128

Bons et obligations

Bell Telephone	108
Detroit United	99 1/2
Dominion Textile D.	89
Dominion Textile, C.	91 1/2
Dominion Textile, B.	92
Dominion Textile, A.	91
Dominion Coal	104
Dominion Iron & Steel	85
Halifax Electric Railway	104 1/2
Havana Electric	94 1/2
Intercolonial Coal	92 1/2
Lake of the Woods	112
Laurentide Pulp	110
Montreal, Light, Heat & Power	101 1/2
Montreal Steel Works	103 1/2
Montreal Street Railway	105
Nova Scotia Steel	108 1/4
Ogilvie Flour Mills	117
Sao Paulo	97
St. John Railway	106
Winnipeg Electric Street Ry	108 5/8

REVUE GENERALE

EPICERIES

La demande cette semaine a été très active; les voyageurs envoient des ordres nombreux et de quelque importance; on commence également à voir bon nombre d'acheteurs venir faire leurs achats sur place. Les remises de la campagne se font bien; les collections à la ville sont meilleures, mais il y a encore de la marge pour que les paiements soient considérés comme réellement satisfaisants. Les détailliers devraient pousser activement leur collection avant la mauvaise saison.

Les fruits secs de la Méditerranée continuent à arriver en assez grande quantité tels que raisins de Malaga, de Valence, de Corinthe, figues, amandes de Valence.

Comme changements de prix, nous avons cette semaine: baisse dans les lards américains; augmentation de 50c. par caisse de morue étuvée et de 25c. dans les prix des balais.

SUCRES

Bonne demande; marché simplement soutenu.

Nous cotons à Montréal:

Extra granulé . . . sac 100 lbs	4.55
Extra granulé . . . baril	4.60
Extra granulé . . . 1/2 baril	4.75
Extra ground . . . baril	5.00
Extra ground . . . bte 50 lbs	5.20
Extra ground . . . 1/2 bte 25 lbs	5.30
No 1 Rellow . . . baril	4.10
No 1 Yellow, sac 100 lbs, net	4.05
No 2 Yellow . . . baril	4.20
No 3 Yellow . . . baril	4.25
Powdered . . . baril	4.80
Powdered . . . bte 50 lbs	5.00
Paris Lumps . . . bte	5.15
Paris Lumps . . . 1/2 bte	5.25
Sucres bruts cristallisés	4.00
Sucres bruts non cristallisés	3.50 2.75

MELASSES

Bonne demande; prix soutenus.

Barbade tonne	0.35
Barbade tierce et qt.	0.37 1/2
Barbade demi qt.	0.38 1/2

SIROPS

Demande modérée, prix soutenus.

Perfection lb.	0.02 1/2	0.03
Perfection s. 25 lbs. le seau	0.90	
Perfection s. 38 lbs. le seau	1.30	

GLUCOSE

Bonne demande et prix fermes.

Baril, par 100 lbs.	2.80
Quarts, par 100 lbs	2.95
1/2 Quart, par 100 lbs	3.10

THES

Bonne demande en thés du Japon; les autres thés, quoique moins actifs, ont d'assez bonnes ventes.

Les prix de tous les thés sont fermes.

Très bonne demande pour les noirs de Ceylan; et ceux du Japon ont eu une demande un peu moindre.

EPICES PURES ET SEL.

Sel en très bonne demande; en épices un peu moins de ventes que précédemment.

Les prix sont très fermes.

Allspice, moulu lb.	0.15	0.17
Anis	0.09	0.10
Cannelle, moulu	0.18	0.20
Cannelle en mottes	0.15	0.17
Clous de girofle moulus	0.23	0.26

FLY PADS

DE WILSON

La seule chose qui les tue toutes.

Ventes chaque année beaucoup de fois plus fortes que celles de tous les autres poisons à mouches ensemble.

EVITEZ LES CONTREFAÇONS A BON MARCHÉ

THE WINDSOR, Ottawa, Ont.

Lorsque vous irez à Ottawa, donnez votre patronage au Windsor, "l'Hôtel du Jour" de la capitale.

Tarifs: - \$2.00 et \$2.50 par jour.

J. GRIMES, Propriétaire.

LES marchands qui désirent vendre à leurs clients un sirop pour les enfants, un sirop pur et ne contenant aucun narcotique dangereux tel que: Morphine et Opium, feraient bien de leur offrir le

SIROP D'ANIS GAUVIN.

J. A. E. GAUVIN,

SEUL PROPRIETAIRE

1288 Rue Ste Catherine, Montreal.

45 DES PLUS HAUTES RECOMPENSES

En Europe et en Amérique

Les CACAOS et CHOCOLATS

Purs, de Haut Grade

- DE -

Walter Baker & Co.

LTD.



Marque de Commerce.

Leur Cacao pour le Déjeuner, est absolument pur, délicieux, nutritif et coûte moins de 1 cent par tasse.

Leur Chocolat Premium No. 1, Enveloppes Bleues, Etiquettes Jaunes, est le meilleur chocolat nature sur le marché, pour l'usage de la famille.

Leur Chocolat Caracas au sucre est le plus fin chocolat à manger qui soit au monde.

Un livre de recettes de choix, en Français, sera envoyé à toute personne qui en fera la demande.

Walter Baker & Co., Ltd.

Etablis en 1780

DORCHESTER, MASS.

Succursale, 86 rue St-Pierre,

MONTREAL

Clous de girofle ronds . . .	0.18	0.20
Gingembre moulu	0.18	0.20
Gingembre en racine	0.16	0.25
Macis moulu	0.80	0.90
Mixed Spice moulu, 1 oz . . .	0.45	
Muscade blanche	0.25	0.40
Muscade non blanchie	0.27 1/2	0.60
Piments [clous ronds]	0.09	0.12
Poivre blanc rond	0.24	0.26
Poivre blanc moulu	0.24	0.28
Poivre noir rond	0.16	0.20
Poivre noir moulu	0.16	0.19
Poivre de Cayenne pur,	0.22	0.25
Sel fin quart, 3 lbs.	2.75	
Sel fin quart, 5 lbs.	2.65	
Sel fin quart, 7 lbs.	2.55	
Sel fin 1/2 sac, 56 lbs.	0.35	0.37 1/2
Sel fin sac, 2 cwts.	1.20	1.25
Sel gros	0.50	0.55
Whole Pickle Spice	0.13	0.15

FRUITS SECS ET EVAPORES

On fait la livraison des ordres pris antérieurement à l'arrivée des marchandises; la demande actuelle est, de ce fait, peu importante.

Dattes et Figs

Dattes en vrac lb.	0.04 1/2
Dattes en paquets	0.06 1/2 0.07
Figs sèches en boîtes. lb.	0.08 1/2 0.15
Figs sèches en mottes	[manque]

Pruneaux

Pruneaux Californie	30/40	0.10
Pruneaux Californie	40/50	0.09
Pruneaux Californie	50/60	0.08
Pruneaux Californie	60/70	0.07 1/2
Pruneaux Californie	70/80	0.07
Pruneaux Bordeaux	[manque]	
Pruneaux Bosnie	[manque]	

Raisins de Californie.

Raisins Calif. ppts 1 lb. . . .	[manque]
Raisins Calif. 3 couronnes . .	[manque]
Raisins Calif. 4 couronnes . .	[manque]

Raisins de Corinthe

Corinthe Provinciaux	0.05	0.05 1/2
Corinthe Filiatras	0.05 1/2	0.05 1/2
Corinthe Patras	0.06	0.06
Corinthe Vostizzas	0.06	0.07

Raisins de Malaga

Clusters boîtes	2.25	4.50
Clusters 1-4 boîtes	0.70	1.00
Malaga London Layers	[manque]	
Sultana lb.	0.06	0.09

Raisins de Valence

Valence off Stalk	[manque]	
Valence fine off Stalk bte	0.04 1/2	0.05 1/2
Valence fine off Stalk	1-4	
boîte	0.05	0.06
Valence Selected	0.05 1/2	0.06
Valence Layers	0.05 1/2	0.06 1/2

Noix et Amandes

Amandes Tarragone	0.11 1/2	0.12 1/2
Amandes Valence écalées . . .	0.23	0.26
Amandes amères écalées	0.45	
Amandes écalées Jordan	[manque]	
Avelines	0.09	0.10 1/2
Noix Grenoble Mayette	0.13	0.14 1/2
Noix Grenoble écalées (Chaberte)	0.23	0.25
Noix Bordeaux écalées	0.18	0.20
Noix Marbot	0.10	0.11
Noix du Brésil	0.14	0.15
Noix Pecans	0.14 1/2	0.15 1/2
Peanuts	0.07	0.12
Peanuts écalées	0.12	

Fruits évaporés

Abricots lb.	0.11 1/2	
Pêches lb.	0.12	
Poires lb.	[manque]	
Pommes entières, évaporées	[manque]	
Pommes tranchées, évaporées	btes de 50 lbs	0.08 1/2
Pommes évaporées, caisse 40 lbs, carton 2 lbs	manque	

Pelures de fruits		lb.	lb.
Citron	lb.	0.10½	0.11½
Orange	lb.	0.11	0.12
Citronnelle	lb.	0.17	0.18

PATES ALIMENTAIRES

Nous cotons:

Vermicelle, macaroni et spaghetti canadiens, en vrac, boîtes de 5 et 10 lbs., la lb.	0.04½	
barils de 75 lbs., la lb.	0.04	
Vermicelle, macaroni, spaghetti, pâtes assorties: alphabet, chiffres, animaux, nouilles, coudes, en vrac, la lb.	0.06½	
en paquets de 1 lb., la lb.	0.07½ à 0.11c.	
Tapioca pearl, seed, flake et sagou — la lb.	0.04½ à 0.05	

RIZ

Nous cotons:

Riz Patna	la lb.	0-04	0.04½
Riz Italien		0.09	0.10
Riz Caroline		0.10	0.11
Riz moulu		0.00	0.06

Riz décortiqués au Canada :

Qualité B, suivant quantité et emballage	2.95	3.25
Qualité CC, suivant quantité et emballage	2.85	3.15
India Bright	3.45	
Luster	3.60	
Polished Patna	3.62½	
Mandarin Patna	4.00	
Impérial Glacé Patna	4.20	
Special Japan	4.25	
Japan glacé	4.10	
Crystal Japan	4.35	
Snow Japan	4.50	
Japan Ice Drips	4.62½	
Carolina Head	7.00	

CONSERVES ALIMENTAIRES.

Légumes.

Très bonne demande, les prix sont bien maintenus.

Asperges entières 2½ lbs. doz.	4.00	4.50
Asperges [Pointes] 2 lbs. doz.	2.50	2.52½
Baked Beans... 3 lbs. doz.	1.00	1.10
Blé d'Inde... 2 lbs. doz.	0.82½	0.85
Champignons... bofte.	0.15	0.24
Citrouilles... 3 lbs. doz.	0.72½	
Epinards... 2 lbs. doz.	1.40	1.42½
Epinards... 3 lbs. doz.	1.80	1.82½
Epinards gallon doz. [manque]		
Haricots verts importés. bte.	0.13	0.16
Haricots verts canadiens. doz.	0.80	1.00
Petits pois français... bte.	0.10	
" " ml fins " "	0.11	
" " fins " "	0.12½	
" " ext. fins " "	0.14½	
" " surfins " "	0.17	
Pois canadiens... 2 lbs. doz.	0.60	1.22½
Pois Canadiens... 2 lbs. doz.	0.97½	1.00
Succotash... 2 lbs. doz.	1.25	
Tomates, 1 gallon doz.	3.00	
Tomates... 3 lbs. doz.	0.92½	0.95
Truffes... doz.	4.80	5.00

Conserves de fruits

Même observation que pour les conserves de légumes, sauf qu'il y a peut-être une demande un peu moindre.

Nous cotons:

Ananas tranchés importés, 1½ lb.	1.40	
Ananas tranchés Bahamas 2 lbs.	2.30	
Ananas râpés Bahamas, 2 lbs.	2.55	
Ananas entiers... 1.80	2.56	
Ananas entiers... 2.60	2.70	
Bluets... 2 lbs. doz.	0.75	
Cerises... 2 lbs. doz.	1.55	2.22½
Fraises... 2 lbs. doz.	1.50	1.67½
Fraises... gallon. doz.	5.25	8.02½
Framboises... 2 lbs. doz.	1.40	
Pêches... 2 lbs. doz.	1.87½	

The Archambault Oyster Co.
194½ Rue St-Charles Borromée.
MONTREAL.

TEL BELL EST 1765,
TEL. MARCHANDS, 365
La maison la plus importante du continent dans le commerce des Huîtres.
Réputée pour sa courtoisie envers la clientèle et la promptitude de ses livraisons.

TEL. BELL, JOUR : MAIN 4619
TEL. BELL, SOIR : EST 2597

La Cie de Laiterie St-Laurent

10, PLACE D'YOUVILLE, MONTREAL.

Machineries et fournitures complètes pour
beurreries et fromageries.
Centrifuges, Pasteurisateurs, Réfrigérateurs, Acidimètres, etc
Consignataires et agents de manufacturiers.
Envoi de catalogues sur demande.

TOUTES SORTES DE FOURNITURES POUR LAITIERS.



Glacières

Nous garantissons que "l'Eureka" fera chaque fois votre affaire. Circulation parfaite. Air parfaitement sec — pur et froid par le temps le plus chaud.

Ecrivez-nous pour avoir notre Catalogue descriptif, notre liste de certificats, et voyez notre garantie.

EUREKA REFRIGERATOR CO., Limited
54 & 56, rue Noble, Toronto, Canada.

Tel. Bell No. 15.

L. Z. Magnan

Manufacturier de

Biscuits et Sucreries

MAISON FONDEE EN 1876

Vingt-huit années d'expérience dans la fabrication des Sucreries et des Biscuits me permettent d'offrir au commerce des produits irréprochables sous le rapport de la fabrication, de la belle apparence des différentes qualités. Mes prix peuvent, tout comme mes marchandises, se comparer à ceux de n'importe quelle autre maison dans mes lignes. Je me ferai un plaisir de soumettre des cotations qui commanderont votre attention. Service prompt et poli; attention immédiate; ordres remplis et expédiés sans retard. Envoyez une fois et vous serez si bien servis que vous y retournerez toujours.

Pêches... 3 lbs. doz.	2.82½	2.87½
Poires... 2 lbs. doz.	1.52½	1.67½
Poires... 3 lbs. doz.	2.00	2.20
Pommes... 3 lbs. doz.	0.90	1.25
Pommes... gallon. doz.	2.00	
Prunes vertes... 2 lbs. doz.	1.15	1.25
Prunes bleues... 2 lbs. doz.	1.30	1.37½
Rhubarbe... 2 lbs. doz.	1.15	1.17½
Rhubarbe... 3 lbs. doz.	1.90	1.92½
Rhubarbe... gallon. doz.	2.62½	2.65

Conserves de poissons

Très forte demande en sardines et saumons; les autres poissons sont quelque peu négligés.

Les prix sont fermes sur toute la ligne.

Anchois... doz.	3.25	0.00
Anchois à l'huile... "	3.25	4.50
Clams... 1 lb "	0.95	1.35
Crevettes (Shrimps) boftes... 1 lb	1.40	
Crevettes (Shrimps) boftes... 2 lb	2.70	
Finnan Haddes, 1 lb. doz.	1.00	
Harengs marinés... "	0.00	1.45
Harengs aux Tomates... "	1.30	1.35
Homards, bte plate 1 lb. "	4.00	4.10
Homards, bte plate ½ lb. "	2.20	2.30
Homards, bte haute 1 lb. "	3.60	3.70
Huîtres... bofte 1 lb. "	1.35	1.50
Huîtres... bofte 2 lb. "	2.40	2.60
Maquereau... "	1.10	1.15
Sardines canadiennes... cse	3.75	4.00
Sardines ½ importées... bte	0.08	0.25
Sardines ¼ importées... bte	0.15	0.33
Saumon rouge [Sockeye] bofte haute... doz.	1.50	1.57½
Saumon rouge [Sokeye] bofte plate... doz.	1.67½	1.70
Saumon rose [Cohoos] bofte haute... doz.	1.32½	1.40
Saumon du printemps, bofte haute... doz.	1.32½	1.37½
Smelts [Eperlans] aux épices, bte ronde, ½ lb. doz.	0.90	1.00
Smelts à la moutarde, bofte ovale, ½ lb. doz.	0.95	1.05
Smelts aux tomates, bofte ovale ½ lb. doz.	0.95	1.05

Conserves de viandes.

Demande restreinte, prix fermes.

		Prix à la doz de boftes	Amér.	Canad.
Corned beef... 1 lb	1.70	1.45		
Corned beef... 2 lb	3.20	2.62		
Corned beef... 6 lb	10.50	7.75		
Corned beef... 14 lb	24.00	18.00		
Dinde désossée 1 lb	3.00			
Dinde... 1½ lb	3.00			
Dinde désossée rôtie... 1½ lb	3.20			
Dindes rôties... 2 lb	3.50			
English Brawn 2 lb	3.20	2.60		
Lang. de bœuf. 1½ lb	8.10	6.70		
Lang. de bœuf. 2 lb	9.50	7.25		
Lang. de bœuf. 2½ lb	12.25	7.85		
Lunch Tongues 1 lb	4.00	3.00		
Lunch Tongues 2 lb	8.10	6.00		
Oies désossées rôties... 1½ lb	3.00			
Pieds de cochon désossés... 1 lb	1.85	1.77		
Poulets désossés 1½ lb	3.20			
Poulets rôties 2 lb	3.50			
Poulets [giblets] 2 lb	2.00			
Pâtés fole gras	0.80	1.40		
Sliced dried beef.	3.40			

LARDS ET JAMBONS

Demande assez soutenue; prix modérément fermes.

On cote les jambons comme suit: gros, 13-2c.; moyens, 14c. et petits 14-12c. soit 1-2c. de moins pour les gros jambons.

Une avance sur le lard fumé (bacon) en porte le prix à 14 1-2c la lb.

Certaines marques de lards américains en quarts font toujours défaut sur place, les deux qualités cotées ci-dessous sont marquées à un prix plus bas de 75 c. par quart de la semaine dernière.

Bonne demande. Quelques marques américaines de lards en barils font toujours défaut.

Lards américains:

Lard Jones 19/35, morceaux	[manque]
Lards de côtes Woodlawn	
36/45 morceaux	19.75
Lards de côtes Monarque 16/30	
morceaux	[manque]
Lards de côtes Swift 41/50 mor	
ceaux	20.25
Désossé 50/60 Armour	[manque]
Désossé 30/40 Armour	[manque]
Lard fumé	lb. 0.00 0.14
Jambons	lb. 0.13 0.14

SAINDOUX

La demande est ralentie; les prix sont toujours fermes.

Nous cotons: —

Pur	en seaux	2.25	2.30
Pur	en tinettes	0.11 1/2	0.11 1/2
Canistres de 10 lbs	lb.	0.11 1/2	0.11 1/2
Canistres de 5 lbs	lb.	0.11 1/2	0.12
Canistres de 3 lbs	lb.	0.12	0.12 1/2
Composé	en seaux	1.55	1.60
Chaudières de 20 lbs		1.45	1.50
Canistres de 10 lbs	lb.	0.08 1/2	0.08 1/2
Canistres de 5 lbs	lb.	0.08 1/2	0.08 1/2
Canistres de 3 lbs	lb.	0.08 1/2	0.08 1/2

POISSONS SALES

Meilleure demande sur toute la ligne. Les prix sont très fermes.

La morue étuvée en caisse de 100 lbs. se vend \$7.00, soit à une avance de 50c. par caisse et elle est très difficile à obtenir même à ce prix.

Traite des lacs	1-2 qt.	5.00
Traite du Labrador	1-2 qt.	5.00
Morue Verte No 1	qt. 200 lbs	7.50
Morue Sèche désossée, paquets 1 et 2 lbs	lb.	0.06 1/2 0.10
M. Etuvée, caisse de 100 lbs.		7.00
M. Etuvée, 1/2 caisse		[manque]
Saumons Labrador, 1/2 qt.		
100 lbs		8.00
S. Labrador, qts. 200 lbs.		0.00
Harengs fumés	boîte	0.12
Harengs saurs, btes. de 100	[manque]	
Harengs sans arêtes, demi-boîte		[manque]
Harengs Labrador 1/2 quart.		0.00 0.00
Harengs Labrador quart.		0.00 0.00
Harengs, Baie de Fundy, 1/2 qts		3.50
Haddock fumé, boîtes de 15 et 30 lbs	lb. [manque]	

Balais

Les prix ont été avancés de 25c. par doz.; l'augmentation est causée par la rareté du sorgho ou blé-d'inde à balais. Nous cotons:

4 cordes	3.00	3.35
3 cordes	2.15	2.85
2 cordes	1.75	2.00

HUILE DE PETROLE

Au lieu de 1-2c. de diminution la semaine dernière, il y aurait eu lieu à une augmentation de 1-2c.

Nous modifions nos prix en conséquence.

Pratt's Astral Oil	le gal.	19 1/2
Silver Star	le gal.	15
Standard Acme	le gal.	16

Lake of the Woods Milling Co., Ltd

FABRICANTS DE

Farine "FIVE ROSES"

Meunerie à Keewatin,

Capacité 4000 barils par jour.

Meunerie à Portage-Laprairie

Capacité 1500 barils par jour.

Capacité Totale 5500-BARILS PAR JOUR

BUREAUX:

MONTREAL, TORONTO, WINNIPEG.
KEEWATIN, PORTAGE-LAPRAIRIE.

FORTIER & MONETTE

604a rue St-Paul

Tel. Tel. Mail 1879. Tel. Marchands 679

MONTREAL

Beurre, Œufs, Fromage

Et tous les produits de la ferme.

ENTREPOT FRIGORIFIQUE.

RECOMMAN-
DATIONS

La Banque "Sovereign."
Nos Patrons et Clients.
R. G. Dun ou Bradstreet.

A. RACINE & CIE

Marchandises Sèches

EN GROS

340-342, rue St-Paul,

MONTREAL

Bureau à Ottawa, 111 Rue Sparks

Bureau à Québec, 70 Rue St-Joseph



MEDAILLE D'OR.

TELLIER, ROTHWELL & CIE,

Seuls Fabricants MONTREAL

GRAINS ET FARINES

Les derniers avis télégraphiques content comme suit les marchés d'Europe:

Londres:—

Blé en transit:	plutôt plus ferme.
Blé du printemps:	
Manitoba No 1 du Nord	31 s 10 1/2
Manitoba No 2 du Nord	0 s 0 d
Manitoba No 3 du Nord	0 s 0 d
Maïs en transit:	ferme sans activité.
La Plata, Jaune	23 s 3 d
Américain mélangé	20 s 9 d

Liverpool:—

Blé disponible:	ferme.
Blé du printemps:	
Manitoba No 1 du Nord	6 s 11 1/2
Manitoba No 3 du Nord	6 s 5 1/2
Futur blé:	ferme.
Décembre	6 s 10 1/2
Mars	6 s 10 d
Futurs maïs:	ferme.
Décembre	5 s 1 1/2
Mars	4 s 3 1/2
Maïs disponible:	soutenu.
Américain mélangé, nouv. disponible	5 s 1 1/2

Paris:—

Blé:	sans activité.
Janvier-Avril	20.65
Farine:	sans activité.
Janvier-Avril	31.30

Marché de Chicago

Le marché a été plus ferme hier en l'absence de pression pour la vente et en présence d'une bonne demande de la part d'un haussier influent. Le blé-d'inde et l'avoine étaient également plus fermes pour les options de décembre et de mai.

	Déc.	Mai
Blé	87	87 1/2
Blé-d'Inde	44 1/2	44 1/4
Avoine	29	31 1/4

Marché de Montréal

L'avoine est très ferme sur place en raison du peu de livraisons. On cote pour No 2 de 36 à 37 1-2c.; ces prix sont trop élevés pour permettre des transactions à l'exportation. Dans les autres grains il se fait peu d'affaires à nos cotes ci-dessous.

En farines de blé, la demande est excellente pour le commerce intérieur et les prix actuels permettent des affaires à l'exportation.

Les issues de blé sont en bonne demande et les prix à nos cotes sont soutenus.

Petites ventes en farines d'avoine et prix fermes.

Grains.

Blé du Manitoba No 1 dur.	0.94
Blé du Nord, No 1	0.90
Avoine blanche No 3 [nouv.]	0.36 0.37 1/2
Avoine No 3	0.35 0.36 1/2
Avoine No 4	0.34 0.35 1/2
Orge à moulée	48 lbs 0.45 0.46
Pois No 2 ordinaires	0.76 0.77
Sarrasin	48 lbs. 0.55 0.56
Selge	56 lbs. 0.00 0.00
Blé d'inde américain	0.58 0.60
Blé d'Inde canadien	0.00 0.00

Farines.

Patente d'hiver	2 sacs	4.50	4.60
Patente du Printemps	2 sacs	4.90	5.00
Straight roller	baril	4.20	4.30
Forté à boulanger	2 sacs	4.50	4.70
Farine de blé d'Inde		1.35	1.45
Farine à pâtisserie			2.25

Farines d'avoine

Avoine roulée	sac	2.25	2.30
Avoine roulée	baril	4.85	5.05

Issues de blé en sacs	
Son d'Ontario, au char, ton.	16.00 17.00
Son Manitoba, au char, ton.	16.00 00.00
Gru, Manitoba, au char, ton.	20.00 22.00
Gru d'Ontario, au char, ton.	20.00 21.00
Moulée, au char, ton.	22.00 27.00

FROMAGE

Marché anglais

MM. Marples, Jones & Co. nous écrivent de Liverpool, à la date du 6 octobre 1905.

L'amélioration dans les valeurs annoncées la semaine dernière s'est bien maintenue, bien que la demande ait été lente.

Les descriptions de choix sont toujours prises en petits lots, les acheteurs cherchant tout le temps quelque chose qui leur offre une marge, si petite soit-elle, pour une ligne à six pence.

Nous cotons:

Blanc, Canadien, choix . . . 54/6 à 56/0
Blanc, Canadien, choix . . . 55/0 à 57/0

Marché d'Ontario

Kingston, 12 octobre.—Offert: 815 boîtes. Vendu 108 boîtes à 10 3/4c.

Madoc, 12 octobre.—Offert et vendu: 925 boîtes à 11 1/16c.

Twæd, 12 octobre.—Offert et vendu: 325 boîtes à 10 15/16c.

Winchester, 12 octobre.—Offert: 902 boîtes. Pas de vente.

Napanee, 13 octobre.—Offert: 1899 boîtes. Pas de vente.

Listowell, 13 octobre.—Offert: 3570 boîtes. Pas de vente.

Perth, 13 octobre.—Offert: 620 boîtes. Vendu le tout aux prix de Brockville.

Iroquois, 13 octobre.—Offert: 957 boîtes. Pas de vente.

Kemptville, 13 octobre.—Offert: 995 boîtes. Pas de vente.

Brockville, 14 octobre.—Offert: 4767 boîtes. Pas de vente.

London, 14 octobre.—Offert: 855 boîtes. Pas de vente.

Cornwall, 14 octobre.—Offert: 1000 boîtes. Pas de vente.

Brockville, 14 octobre.—Offert: 4707 boîtes. Vendu: 2000 boîtes à 10 3/4c., 11 c. et 11 1/4c.

Lindsay, 16 octobre.—Offert et vendu: 1400 boîtes à 11c.

Campbellford, 17 octobre.—Offert: 1,900 boîtes. Vendu: 1300 boîtes à 10 15/16c.

Woodstock, 18 octobre.—Offert: 3050 boîtes. Vendu: 2300 boîtes à 11 1/8c.

Peterboro, 18 octobre.—Offert: 4060 boîtes coloré. Vendu le tout à 11 5/16c. et 11 1/4c.

Sterling, 18 octobre.—Offert: 1470 boîtes. Vendu: 360 boîtes à 11 1/8c. et 11 1/16c.

Picton, 18 octobre.—Offert: 1100 boîtes coloré. Vendu 600 boîtes à 11 1/4c.

Marché de Québec

Huntingdon, 13 octobre.—Offert: 24 boîtes blanc et 237 coloré. Vendu: 137 boîtes à 11c.

Cowansville, 14 octobre.—Offert: 470 boîtes. Pas de vente.

Sherbrooke, 16 octobre.—Pas de vente.

Trois-Rivières, 17 octobre.—Offert et vendu: 287 boîtes à 10 5/8c.

Lawrenceville, 17 octobre.—Offert: 650 boîtes. Prix du marché 11c.

Marché de Montréal

Le marché est pour ainsi dire mort; les détenteurs ne voient plus d'acheteurs et il n'y a pas de demande de l'Angleterre. Lundi on a payé au quai 10 3/4c.

ILS SE VENDENT  **CHAQUE FOIS.**

POTS A FLEURS, VASES A FOUGERE, SOUCOUPES, JARDINIERS, Etc. . .

Il se fait un grand commerce dans ces articles. Nous avons les marchandises prêtes pour l'expédition et les prix sont corrects. Assortiment No. 3, de Pots et Soucoupes: 6-7 pouces, 50 c., 50-5, 36-4. Prix spécial, y compris le crato, \$4.40 net. Exécution d'ordres spéciaux.

The FOSTER POTTERY CO.,
HAMILTON. Limited.

Lacaille, Gendreau & Cie

Successeurs de Chs Lacaille & Cie

EPICIERS EN GROS

Importateurs de Mèlasses, Sirops, Fruits Secs, Thés, Vins, Liqueurs, Sucres, Etc., Etc.

Spécialité de Vins de Messe de Sicile et de Tarragone.

329 Rue St-Paul et 14 Rue St-Dizier
MONTREAL

L. C. de TONNANCOUR

1599 rue Notre-Dame

MONTREAL

Sollicite la faveur de vos commandes pour les Habilements d'Automme pour Dames et Messieurs, principalement les Pardessus Garnis en Fourrure

ASSORTIMENT DES MIEUX CHOISI

ST-ARNAUD & CLEMENT

10 PLACE D'YOUVILLE

MONTREAL.

Beurre, Fromage et Œufs

Et les produits de la ferme

Consignations sollicitées.

TELEPHONE BELL MAIN 3677
" " MAIN 3678
MARCHAND 902
SOIR BELL EST 1138

et nous ne pensons pas qu'il soit possible d'obtenir ce prix aujourd'hui.

Nous apprenons que le fromage a été payé 10 1/4c. aujourd'hui à **Arthabaska** et nous ne pensons pas que demain vendredi et samedi on veuille payer davantage sur les marchés de Huntingdon, Cowansville et St-Hyacinthe pour le fromage blanc, et 1-8c. en sus pour le coloré.

La tendance est à la baisse pour le fromage d'Octobre.

Les exportations ont été pour la semaine finissant le 14 octobre comme suit:

1905—84,089 boîtes.

1904—94,613 boîtes.

1903—70,962 boîtes.

Du 1er mai au 14 octobre elles ont été:

1905—1,739,715.

1904—1,695,611.

1903—2,059,735.

BEURRE

Marché anglais

MM. Marples, Jones & Co. nous écrivent de Liverpool à la date du 6 octobre 1905:

Au commencement de la semaine, les Canadiens de Crèmerie ont avancé à 112/0, mais ce prix n'a été fait que ça et là pour des lots exceptionnels. Les ventes dans leur ensemble ont eu lieu à 110/0, 111/0; mais les acheteurs, croyons nous peuvent obtenir maintenant d'autres fournitures à un prix un peu inférieur à cause d'une quantité de choix, qui a été reportée. Les Beurres de ferme sont en demande molérée aux dernières cotes; tandis que les qualités inférieures des Etats sont quelque peu lentes.

Nous cotons:

Indes des Etats, choix . . . 84/0 à 86/0

Canadien, crèmerie, choix 92/0 à 94/0

Canadien, crèmerie, choix 109/0 à 111/0

Sibérien, crèmerie, choix 102/0 à 105/0

Irlandais, crèmerie, choix 113/0 à 116/0

Danois, crèmerie, en barils

Choix à Surchoix . . . 119/0 à 126/0

Marché de Québec

Huntingdon, 13 octobre.—Offert: 180 paquets beurre frais et 357 paquets beurre salé. Vendu 160 paquets beurre frais à 22c. et 312 paquets beurre salé à 21 3/4c.

Cowansville, 14 octobre.—Offert: 1563 boîtes. Vendu: 141 boîtes beurre salé à 22 1/2c., 276 boîtes beurre salé à 22 1/2c. et 161 à 22 1/4c.

Sherbrooke, 16 octobre.—Vendu le beurre salé à 21 3/4c. et le beurre sans sel à 22c.

Trois-Rivières, 17 octobre.—Offert: 328 boîtes. Vendu: 114 boîtes beurre salé à 21 7/8c.

Lawrenceville, 17 octobre.—Offert: 50 boîtes. Prix du marché 21 3/4c.

Marché de Montréal

Pas de vente et pas de demande. On paie encore aujourd'hui de 21 3/4 à 22c. aux producteurs, mais il est possible qu'on ne veuille plus répéter ces prix. Une vente doit avoir lieu demain en entrepôt frigorifique et on s'attend à ne pas payer plus de 21 1/2c.

Ce qui aidera à la baisse, en dehors de l'absence de demande c'est une baisse de 3 kröner aujourd'hui à la cote de Copenhague.

On nous dit que la production du lait est grande et que le lait est riche en beurre; comme il se fait beaucoup de beurre actuellement les producteurs

ne se ressentiront pas trop d'une baisse modérée si elle venait à se produire.

Les exportations ont été, pour la semaine finissant le 14 octobre comme suit:

- 1905—15,117 paquets.
- 1904—18,151 paquets.
- 1903—11,779 paquets.

Du 1er mai au 14 octobre elles ont été de:

- 1905—524,495 paquets.
- 1904—434,973 paquets.
- 1903—298,777 paquets.

OEUFs

Marché anglais

MM. Marples, Jones & Co., nous écrivent de Liverpool à la date du 6 octobre 1905.

En meilleure demande.

Nous cotons:

- Oeufs Canadiens frais . . . 9/6 à 10/3
- Oeufs d'Irlande 9/6 à 10/6
- Oeufs du Continent 8/6 à 9/6

Marché de Montréal

La température plus froide en Angleterre a quelque peu réveillé la demande pour nos oeufs.

Sur place le marché s'est raffermi avec une assez bonne demande; nous cotons de 18 à 19c. pour oeufs No 1 et de 22 à 23c. pour oeufs choisis.

LEGUMES

- Aubergines . . . le panier 0.45
- Betteraves la doz. . . le sac 0.00 0.60
- Carottes le sac 0.50 0.67
- Céleri la doz. 0.25 0.40
- Champignons . . . la lb. 0.40
- Choux fleurs . . . la doz 0.50 1.00
- Choux le cent 1.50
- Concombres . . . la doz. 2.50
- Cresson doz pqts
- Épinards la boîte 0.25 0.30
- Fèves vertes et jaunes, le panier 2.50
- Navets le sac 0.50
- Oignons d'Espagne . la cse 2.25 2.75
- Oignons d'Espagne . crate 0.75
- Oignons rouges . le quart 1.75 2.25
- Patates [au détail] le sac
- 90 lbs 0.00 0.60
- Patates [en gros] le sac
- 90 lbs 0.50
- Patates sucrées . le quart 2.50 3.50
- Piment le panier 0.25
- Poireaux le paquet 0.10
- Persil doz pqts 0.20
- Radis la doz 0.10 0.20
- Raifort la lb. 0.12 1
- Rhubarbe la doz de paquets 0.40
- Salade la doz 0.25 0.50
- Tomates de Montréal la bte 1.00 1.25

FRUITS VERTS

- Ananas . . . la bte de 2 doz 5.00
- Atocas le qt. 9.50
- Bananes . . . le régime 2.00
- Citrons Mésisne . la bte 5.00
- Coings . . . le panier 0.75
- Oranges Jamaïque . le qt 4.00 5.00
- Pommes le qt. 2.00 4.00
- Pêches le panier 0.40 0.75
- Poires de Californie la bte 3.50 4.00
- Raisin Malaga . . le baril 5.00 6.00
- Raisin de Californie le crate 3.00
- Raisin bleu . . . le panier 0.20
- Raisin vert . . . le panier 0.25
- Raisin rouge . . le panier 0.25
- Raisin Delaware. le panier 0.40
- Raisin Tokay . . . crate 3.00

POMMES

MM. J. C. Houghton & Co., nous écrivent à la date du 5 octobre 1905. Les arrivages de l'Amérique et du Ca-

La Peptonine

Le véritable aliment des enfants, pur, stérilisé, approuvé par les analystes officiels, recommandé par les autorités médicales. **Se détaille à 25 cts la grande boîte.** Pour les cotations, consultez les prix courants de ce journal. **F. COURSOL, Seul Propriétaire,** 382 Avenue de l'Hôtel de Ville, - MONTRÉAL.

Cocoa "Perfection"

Étiquette Feuille d'Erable

- Chocolat "Royal Navy"
- Chocolat "Queen's Desert"
- Chocolat "Cream Bar"
- Chocolat à Glacer
- Chocolat "Swiss Milk"
- Cafés en renom

Reconnus pour leur pureté et leur excellence.

The COWAN Co., TORONTO. FABRICANTS

COWAN



REMEDE DU DR. SEY

Le **GRAND REMÈDE FRANÇAIS** contre la **Dyspepsie, les Affections Bileuses, la Constipation, et toutes les Maladies de l'Estomac, du Foie, et des Intestins.**

Le **REMEDE DU DR. SEY** est un composé des aromatiques les plus purs, qui stimule les fonctions digestives et qui, loin d'affaiblir comme la plupart des médicaments, tonifie au contraire et vivifie.

De plus, il contient une substance qui agit directement sur les intestins, de sorte qu'à petites doses il prévient et guérit la constipation, et à doses plus élevées, il agit comme un des purgatifs les plus efficaces.

Vendu par les Pharmaciens. \$1.00 la bout.

LABORATOIRES, S. LACHANCE, 87, rue St. Christophe, **MONTRÉAL.**

THE DOWD MILLING CO.

LIMITED.

Manufacturiers de Farines Supérieures, Patente Hongroise, Cosmos, Forte à Boulanger, High Loaf, Lily, Avoine roulée, Oatmeal et Cornmeal.

Entrepôts à OTTAWA, CAPACITÉ: Moulins à ONT. 700 Barils de Farine, QUYON, QUE. 100 Barils d'Avoine PAKENHAM ONT. roulée, Communications directes 100 Tonnes de l'rovende.

Expéditions par Rail ou par Eau. P. P. J. Demandez nos cotations O. N. et W. par char mélangé. C. P. H. G. A. R. Lot de char ou moins - G. T. R. Blé, Sarrasin, Avoine, O. et N. Y. Semences de Céréales, Blé-d'Inde Fèves, Expéditions par Rail ou par Eau. Orge, Middlings.

Bureaux à OTTAWA et PAKENHAM, ONT. QUYON et MONTRÉAL, QUE.; WINNIPEG, MAN. Bureau d'Ottawa, 211 rue Wellesley. Telephone 1563. Bureau de Montréal. 436, Batisse du Board of Trade.

nada pendant la semaine ont été démodément forts, et les valeurs ont baissé considérablement. Toutefois aux ventes à l'encan d'hier, la demande s'est améliorée et les prix se relevèrent de 1/4 à 1/6 par baril. Une grande partie des fruits arrive en mauvaise condition.

PRIX A L'ENCAEN

Pommes	Vendredi 29 Sept	Lundi 2 Oct	Mercredi 4 Oct
	s. d. s. d.	s. d. s. d.	s. d. s. d.
Americaines—Baril			
King	17 0 25 0	14 0 18 0	
Haldwin	11 0 17 0	10 6 15 8	11 0 17 0
Greening	9 1 13 6	8 6 12 0	10 0 11 6
York Imperial	13 0 21 0	9 0 17 0	12 0 18 0
Albemarle			
Pippin	11 0 21 0	10 0 19 0	
Hubbardston		11 0 14 0	
Wealthy			
Ben Davies	12 6 17 0	9 6 16 0	
Harvey		15 6 16 9	
Canadiennes—Baril			
King		41 0 26 0	17 0 23 0
King Pippin		15 0 20 0	
Alexandre			
Colvert	15 9	10 0 14 3	11 0 15 0
J-unetting	14 3	9 6 12 6	10 0 13 0
Wealthy		12 0 18 0	13 0 21 0
Greening		8 0 13 6	10 0 15 0
Snew		11 0 19 0	7 0 21 0
Californian	bte 7 3		

FOIN PRESSE ET FOURRAGES

MM. Hosmer, Robinson & Co., nous écrivent de Boston, le 11 octobre 1905:

Les arrivages pour la semaine dernière ont été de 521 chars de foin et 21 chars de paille. 119 chars de ce foin étaient destinés à l'exportation.

Semaine correspondante l'an dernier, 254 chars de foin et 10 chars de paille, dont 12 chars de foin pour exportation.

Les recettes ont été abondantes la semaine dernière, mais comme nous avons eu une bonne demande, il n'y a pas d'accumulation de foin sur le marché.

Le marché est ferme pour la paille de seigle.

Nous cotons :	Grosses balles	Petites balles
Foin choix	\$16 00 à 16 50	\$16 00 à 00 00
Foin No 1	15 00 à 16 00	15 00 à 15 50
Foin No 2	13 50 à 14 50	13 00 à 14 00
Foin No 3	11 00 à 12 00	11 00 à 12 00
Foin trèfle mêlé	13 00 à 13 50	13 00 à 13 50
Poin trèfle	12 00 à 12 50	12 00 à 12 50
Paille de seigle liée	14 50 à 15 00	00 00 à 00 00
Paille de seigle en balles	10 00 à 00 00	10 00 à 00 00
Paille d'avoine	8 00 à 9 00	8 00 à 9 00

Marché de Montréal

Notre marché est faible par suite d'approvisionnements excessifs.

Les marchés anglais, à l'exception de Glasgow, sont tous faibles et les exportateurs sont en perte sur les consignations.

Nous cotons à la tonne, au char, sur rails à Montréal:

Foin pressé No 1	8-50
Foin pressé No 2	7.00 7.50
Foin mélangé de trèfle	6.00 6.50
Foin de trèfle pur	5.50 6.00
Paille d'avoine	4.00 4.25

PEAUX VERTES

Le prix des peaux vertes continue à être très ferme. Nous maintenons nos cotations de la semaine dernière.

Peaux de Montréal, Boeuf No 1; 13c; No 2, 12c; No 3, 11c; veau, No 1, 15c; No 2, 13c; peaux de mouton, \$1.00; cheval, No 1, \$2 et No 2, \$1.50.

Peaux de la Campagne: boeuf, No 1, 13c; No 2, 12c; No 3, 11c; veau, No 1, 15c; peaux de mouton, \$1.00.

ANIMAUX DE BOUCHERIE

Bonne demande, marché toujours actif.

Nous cotons:	
Boeufs vivants	les 100 lbs. 4.50
Boeufs abattus	les 100 lbs. 7.25

Taureaux vivants . . . les 100 lbs.	3.50
Taureaux abattus . . . les 100 lbs.	4.25
Veaux vivants . . . la pièce	
Veaux abattus . . . les 100 lbs.	10.00
Agneaux vivants . . . les 100 lbs.	5.00
Porc vivants . . . les 100 lbs.	7.25
Porc abattus . . . les 100 lbs.	9.50

La Région du Lac St-Jean

Il y a quelque temps, M. W. Hanson, vice-président de la compagnie du chemin de fer du Lac St-Jean, revenait à Montréal d'une longue tournée d'exploration à travers la région du Lac St-Jean en compagnie de MM. G. Lemoine, J. G. Scott, le sénateur Tessier, le colonel B. N. Scott, tous directeurs de cette compagnie.

Il dit que la population établie autour de cette splendide mer intérieure dépasse maintenant 50,000 âmes et il est convaincu qu'il y a encore place pour plus de 500,000 colons.

M. Hanson a fait en voiture, à partir de Roberval, le tour complet du lac, distance de plus de 100 milles, sur les bords duquel les paroisses sont échelonnées. C'est après avoir vu ces superbes champs d'avoine, de blé et d'orge, qu'il se dit en mesure d'affirmer que le progrès agricole au lac St-Jean, est plus remarquable que dans n'importe quelle autre partie de la province. Trois mille colons se sont établis l'année dernière dans la région sous les auspices de la société de colonisation du lac St-Jean, dont M. René Dupont est l'âme dirigeante. Un grand nombre de nouveaux arrivés sont des Canadiens rapatriés de la Nouvelle-Angleterre.

Tous sont satisfaits de leur situation; il ne leur manque qu'une chose, de bons chemins.

M. Hanson se dit heureux de constater que l'hon. Prévost, le nouveau ministre de la colonisation, semble prendre à cœur la tâche qu'on lui a confiée, et il croit que M. Prévost fera disparaître bien des abus et donnera satisfaction aux colons.

M. Hanson dit que l'industrie laitière est fort développée au lac St-Jean.

On construit actuellement un embranchement du chemin de fer qui se rendra jusqu'à la Tuque sur le St-Maurice.

M. Hanson dit aussi que le voyage circulaire de Montréal à Chicoutimi par Joliette, Shawinigan, Grand'Mère, et Rivière à Pierre sur le Grand Nord et de ce dernier endroit à travers la région boisée du lac St-Jean par le chemin de fer de ce nom jusqu'à Roberval puis à Chicoutimi est un des plus beaux voyages qu'aucun touriste, colon ou même voyageur de commerce puisse faire; car le pays est sans rival avec ses forêts, ses montagnes, ses rivières et ses lacs et de nombreux et florissants villages. Cette route où on trouve tout le confort désirable est remarquable et avantageuse.

JOURNAL DE LA JEUNESSE.—Sommaire de la 1714^e livraison (7 Octobre 1905). — Le serviteur du lion de la mer, par Louis Rousselet. — Les incendies et l'autobus, par Daniel Bellet. — Le bust du soleil, par Danielle d'Arthez. — Les hommes célèbres et les enfants, par L. Lamarche.

Abonnements.—France: Un an, 20 fr. Six mois, 10 fr. Union Postale: Un an, 22 fr. Six mois, 11 fr. Le numéro: 40 centimes. Hachette et Cie., boulevard Saint-Germain, 79- Paris.

Pour la qualité et la pureté,

achetez l'

Extra Granulé

Et les autres sucres raffinés
de la vieille marque de
confiance



Manufacturé par

The Canada Sugar Refining Co.

LIMITÉE.

MONTREAL.

POURQUOI

Le Bœuf Fumé, coupé en Tranches de Clark

SE VEND SI BIEN

Parce qu'il est sain, d'une
belle couleur, d'un fin arôme
et d'une fine texture, et qu'il
se vend à un prix à la portée
de tout le monde.

Il est sans rival!

La Meilleure Marchandise
au Meilleur Prix.

LE BEURRE ET LE FROMAGE CANADIENS EN ANGLETERRE

(Suite).

Les Canadiens pensent que maintenant leurs marchandises traversent l'Atlantique dans une condition assez bonne.

M. Ruddick parla ensuite d'un sujet d'intérêt local qu'il désirait traiter franchement et impartialement. Il s'agissait de beurre qui avait été laissé sur les quais de Liverpool et de Glasgow et aussi dans les gares de marchandises de Bristol.

On a protesté contre cette manière de faire par laquelle les marchandises laissées à quai souffrent de l'élévation de la température. A ces protestations, on a répondu très poliment que ce fait ne concernait pas les expéditeurs — en somme que cela ne les regardait aucunement — et que ceux qui achetaient les marchandises et les payaient avaient le droit d'en faire ce qu'ils voulaient. Ceci est parfaitement exact, d'après M. Ruddick; mais il pense que les Canadiens ont un intérêt dans leurs marchandises, jusqu'à ce qu'elles aient atteint le consommateur, même après avoir traversé l'Atlantique. Le commissaire Canadien pense que ses compatriotes ont le droit de faire des suggestions — et c'est tout ce qu'ils ont essayé de faire. Quelqu'un a dit que les Canadiens voulaient apprendre aux Anglais à mener leurs affaires.

M. Ruddick est fâché qu'une telle impression se soit répandue parmi les commerçants d'Angleterre. Les Canadiens n'ont rien tenté de ce genre, parce qu'ils savent combien un essai de cette sorte serait irréfléchi, peu commercial et fait à tort.

La pensée des Canadiens, est simplement celle-ci — et ils désirent l'exprimer aussi respectueusement que possible — c'est que la réputation de leurs marchandises souffre du fait qu'elles sont exposées à une température élevée pendant 24 heures. On pourrait dire avec raison, qu'il n'a servi de rien d'organiser des magasins réfrigérants sur les transatlantiques, si les marchandises doivent rester exposées quatre ou cinq jours à la température ordinaire, avant d'atteindre le consommateur. M. Ruddick ne dit pas que toutes les marchandises, mais seulement une partie, ont souffert de l'état de choses indiqué à Liverpool et à Glasgow; car Glasgow n'est pas sans encourir de blâme, si blâme il doit y avoir. Il n'est pas venu ici pour dire aux commerçants de Liverpool ou aux personnes qui s'occupent du commerce comment ils pourraient vaincre cette difficulté; c'est à eux de décider ce qu'ils doivent faire; mais il espère qu'ils pourraient obtenir que le beurre soit transporté du navire dans un ma-

gasin à basse température aussi vite que possible.

Dans le port de Londres, deux grandes compagnies de transport peuvent décharger le beurre dans des locaux à une température de 17 degrés et le fromage à une température de 40 degrés, et l'opinion universelle à Londres est, que c'est le meilleur perfectionnement qui se soit produit et la plus grande amélioration qui ait eu lieu dans le commerce de ces articles. Voilà ce qui se dit. Mais M. Ruddick pense qu'on a fait trop de cas de cette amélioration. Elle n'était pas nécessaire, et l'orateur est peiné que ce sujet ait pris cette tournure, parce que les Canadiens sentent que leurs intérêts sont identiques. Ce qui est bon pour le commerce ici est bon aussi pour le commerce au Canada, et le commissaire Canadien est certain que chacun se rend compte du désir qui se manifeste des deux côtés de l'Atlantique de travailler ensemble en accord parfait.

On s'est plaint aussi que les inspecteurs Canadiens ouvraient les paquets sur les quais et prenaient la température du beurre, sans avoir aucun droit à agir ainsi. Les inspecteurs n'ont pas le droit de faire cela, et si quelqu'un préfère que ses paquets de beurre ne soient pas ouverts de cette manière, la question est facile à régler. Mais M. Ruddick désire faire ressortir le fait que ce système d'épreuve a été inauguré avec l'idée de déterminer la température que le beurre avait pendant la traversée de l'océan, parce que le Canada a dépensé de fortes sommes d'argent en retour de l'établissement de magasins réfrigérants à bord des navires, et qu'il désirait voir si les compagnies de transport lui donnaient la valeur de son argent et une température assez basse. L'orateur pense que les commerçants verront qu'il est de leur intérêt que le transport des produits soit vérifié et exécuté dans les conditions voulues sur toute la longueur de la ligne, afin de préserver ces produits de détérioration.

Ce système est bon pour tous ceux qui y sont concernés.

M. Ruddick termina en exprimant sa gratitude pour l'amabilité et la courtoisie dont on a fait preuve envers lui au cours de sa première visite à Liverpool et à d'autres villes de la Grande-Bretagne; il espère que cette visite aura pour résultat une amélioration des produits Canadiens, suivie d'une augmentation du commerce de ces marchandises.

M. E. Carrothers, vice-président, proposa un vote de remerciements à M. Ruddick pour son discours et surtout pour avoir chassé de l'esprit d'un grand nombre l'impression erronée qu'ils avaient conçue au sujet de sa visite. Tous se sont aperçus qu'ils avaient pensé à tort que M. Ruddick était venu ici

Intermède par Tommy Atkins

Petit Tommy Atkins,
Quand vous parcourez le monde,
Loin de vos amis et de votre intérieur,
Sous le soleil brûlant des tropiques,
Ou au milieu du grésil des pays Arctiques,
Vous êtes heureux si vous avez seulement,
Un plat d'Orange Meat.

(A suivre.)

"Il n'y a pas de place comme la patrie!" et ce qui y a rapport. En quelque endroit que soit "Tommy", **Orange Meat** lui rappelle sa patrie, par ce que c'est un produit national, et parce que, comme ses compatriotes il lui a fait du bien. Les épiciers qui vont leur chemin sans **Orange Meat** sont sans avoir tout ce qui concerne les affaires, le "home", qui stimule l'activité, l'appréciation d'un produit dont l'histoire pourrait être écrite avec les mots **HONNETETE, MESURE, PRIX. Orange Meat** a réanimé plus de commerces d'épicerie à l'état stagnant que presque toute autre commodité, parce qu'on ne le commande pas d'une manière vague, mais d'une manière régulière — c'est un commerce qui ne se relâche jamais. Faites d'**Orange Meat** un essai impartial, et il vous rapportera plus de profits légitimes. **Faites-le maintenant.**

The Frontenac Cereal Co.

LIMITED.

Kingston, Ont.

pour leur faire la leçon sur la manière de manipuler les produits de la ferme dans les docks de Liverpool. M. Ruddick est venu ici comme un représentant capable des produits Canadiens, non-seulement dans les intérêts du Canada, mais aussi dans ceux des commerçants de Liverpool. Le vice-président pense que, quand M. Ruddick visitera de nouveau Liverpool, il verra que ces derniers auront mis à profit ses suggestions, et plus particulièrement M. Hodgson, leur habile représentant du Dock Board.

M. Robert Sandie, ex-président, seconda la proposition du vote de remerciements. Il dit qu'en outre de sa valeur commerciale, le discours de M. Ruddick était un enseignement moral au point de vue de son effet bienfaisant sur la communauté et les avantages d'un gouvernement paternel. En raison de ses acquitances avec le commerce Américain, il dit qu'il était nécessaire que l'empaqueteur Américain se tint sur ses gardes et améliorât ses méthodes pour satisfaire les goûts changeants du public, et se tenir à la hauteur des grandes améliorations faites aux produits qui sont en concurrence avec les leurs.

Quant à ce qui est du beurre conservé sur les quais, dans la plupart des cas, la faute en est au Canada et non pas à ce pays-ci. Si les expéditeurs de beurre canadiens étaient persuadés, quand ils envoient les marchandises, qu'il faut qu'ils négocient leurs traites en même temps, il n'y aurait aucun délai. D'après son expérience personnelle, M. Sandie dit que les commerçants ont des clients qui persistent à ne jamais envoyer leurs traites, ni à annoncer leurs envois et ce n'est que par les renseignements habituels pris auprès des compagnies de transport, que les commerçants d'ici peuvent dire si le beurre est leur propriété ou s'ils l'ont en consignment. Dans un cas remarquable, la maison à laquelle il appartient avait pris une consignment de beurre et en avait envoyé le prix par lettre; au bout d'une semaine environ, ce beurre a été réclamé par une autre maison. Il alla jusqu'à dire que cela était le fait général et que les destinataires ici ne font pas preuve de manque de soins. Ce sont des hommes d'affaires aussi bien que les Canadiens, et ils savent comment protéger leurs propres marchandises.

M. Ruddick, en répondant au vote de remerciements qui a été enlevé de la manière la plus cordiale, dit qu'il a pris en note les critiques faites, et qu'il ne perdra aucune occasion de faire comprendre aux exportateurs de Montréal les améliorations de cette espèce.

A midi, le commissaire canadien et M. A. W. Grindley, inspecteur en chef pour le département de l'agriculture du Canada, furent reçus à un lunch à l'hôtel "Exchange Station." Mr. Geo. Wal-

président de la "Produce Association" occupait la place d'honneur; et les autres personnes présentés comprenaient Mr. E. Carrothers, vice-président; MM. Price Jones, W. H. Challinor, J. E. Worrall, Gaitskell, Robert Sandie, A. J. Barr, Jos. Bretherton, Kebty-Fletcher et Tranton, Directeurs; Mr. Alexander, Secrétaire, et M. M. Jos. Roper et Grisedale, Auditeurs.

Mr. Price Jones proposa un toast au commerce et à l'industrie du Canada. Il appuya sur les étonnantes ressources naturelles du Canada, les félicitant, en passant, de la récolte de blé de cette année. Et il regrette que les journaux anglais ne contiennent pas plus de nouvelles concernant le Canada, pays dont les ressources et les actes sont très peu connus du peuple d'Angleterre. Parlant des produits alimentaires du Canada, il dit qu'il n'y a aucun doute que c'est au Canada que nous devons demander de plus en plus nos approvisionnements; car les produits des Etats-Unis sont demandés dans une plus grande proportion pour la consommation domestique. Outre le beurre et le fromage, il faut aussi s'occuper des porcs canadiens dont les produits ont une étendue dont peu de personnes se rendent compte. Ces produits s'élèvent déjà à 4,000 à 5,000 boîtes par semaine, et tout le monde espère qu'il y aura encore une grande augmentation.

En ce qui concerne le beurre laissé à quai, il cite un cas où le beurre est resté deux jours sur le quai avant que le consignataire en fût informé. M. Price Jones espère que Mr. Ruddick fera comprendre clairement aux Canadiens et particulièrement à l'Honorable M. Fisher, qui a parlé plutôt désavantageusement des importateurs anglais, que les documents devraient arriver par le même bateau que les marchandises. Il peut donner l'assurance à Mr. Ruddick que les commerçants de Liverpool ne négligeront pas de surveiller leurs propres intérêts d'abord et les intérêts du Gouvernement Canadien ensuite. Mr. Ruddick répondant au toast dit que le commerce canadien des produits alimentaires seuls avaient augmenté énormément; les exportations de 39,000 dollars qu'elles étaient en 1896 s'étant élevées à près de trois fois ce chiffre dans les six années suivantes, malgré la demande croissante pour la consommation domestique, due au grand accroissement de population; cet accroissement, qui est de 200,000 habitants par an, est dû à l'immigration. On espère que l'industrie du beurre augmentera beaucoup et que le Canada pourra aussi accroître sa production de la meilleure qualité de bacon, parce qu'il est vrai, indubitablement, que la viande de bacon provenant des porcs nourris avec les produits de la ferme, principalement avec les sous-

"Elite"

CHOCOLAT

Non Sucré

DES EPICIERES
POUR TOUS LES

Besoins de la Cuisine

Tablettes de ¼ lb

FABRIQUE PAR

JOHN P. MOTT & CO.,
HALIFAX, N. S.

J. A. TAYLOR, Agent, MONTREAL.

SIROP du Dr KINOT

COMPOSÉ DE

**Goudron, d'Huile de Foie de Morue
et des meilleurs Expectorants connus**

Ce Sirop guérit en quelques jours
**RHUME, BRONCHITE, ENROUEMENT,
EXTINCTION DE VOIX, ASTHME,
COQUELUCHE, GROUPE, CATARRHE D'ESTOMAC, la GRIPPE,
etc. Il guérira aussi la CONSOMPTION
dès les premières périodes.**

Supérieur à tout autre pour les Affections Pulmonaires.

DISTRIBUTEURS GÉNÉRAUX:

LAPORTE, MARTIN & CIE,
Limitée,
MONTREAL

CAFÉ MOCHA ET JAVA

"Prince of Wales."



**"Prince of Wales" gagne du terrain
chaque jour.—Le public sait quand il obtient le
Café qu'il aime—du Café réellement délicieux.—
Cela aide aussi le Marchand.**

S. H. & A. S. EWING,
Etablis en 1845

Montreal Coffee & Spice Steam Mills,
53 et 55, rue Côté, Montréal.
Coin de la rue Lagachetière.

produits, est la meilleure qu'il soit possible de produire. Sous ce rapport, les canadiens ont un avantage marqué sur leurs confrères d'Amérique. Les fermiers du Canada font attention à l'élevage des porcs et, l'année dernière, un expert éminent a visité le Danemark et a rapporté avec lui des renseignements précieux concernant cette industrie.

Il est heureux d'apprendre qu'un intérêt croissant se manifeste dans tout ce qui touche le Canada, et il espère avoir bientôt le privilège de rendre les civilités dont il a été entouré en souhaitant la bienvenue aux commerçants anglais au Canada, et en essayant de rendre leur visite aussi agréable et aussi utile que possible.

A la demande de Mr. Ruddick, un toast fut porté à la santé du président et Mr. Wall, en remerciant, dit qu'il est évident que non seulement nous dépendons maintenant du Canada pour une grande partie de nos approvisionnements, mais que bientôt nous aurons à dépendre uniquement de ce pays.

**L'Equitable, Compagnie d'Assurance
contre le Feu**

A une assemblée des directeurs de cette prospère compagnie, tenue mercredi dernier au bureau chef, en cette ville, pour l'élection des officiers et directeurs, les noms suivants furent choisis:

Président, S. T. Willet, manufacturier de Chambly; vice-président, Eusèbe Tongas, négociant, de P. D. Dods & Co.; directeurs: A. Delorme, négociant, de Laporte, Martin & Cie.; Jacques Bureau, M. P. avocat, de Trois-Rivières et A. Michaud, marchand, de Michaud Frères & Cie, marchands de grain, Montréal; secrétaire, F. Gauthier.

Le résultat des opérations de l'Equitable' durant le dernier exercice est des plus satisfaisants comme nos lecteurs pourront le constater dans un prochain numéro dans lequel nous publierons un état certifié des affaires de cette compagnie.

ON DEMANDE

Un voyageur de commerce qualifié pour la Province de Québec pour la vente de Haches et Coutellerie. Position payante et permanente. S'adresser par lettre à D. A. W. Le Prix Courant. P. O. B. 917, Montréal.

**DECES DE Mme P. E. PAN-
NETON.**

Nous avons appris avec regret le décès, survenu le 13 octobre à Trois-Rivières, de Mme P. E. Panneton, née Joséphine Dorilla Turcotte, épouse de M. P. E. Panneton, banquier et ancien maire de Trois-Rivières.

Mme Panneton a succombé, à l'âge de soixante-deux ans, à une longue maladie. Ses funérailles ont eu lieu le 17 courant à Trois-Rivières, au milieu d'une grande affluence de parents et d'amis.

LES PLUS GRANDS ABATTOIRS DU MONDE

L'on sait communément que les abattoirs sont des établissements où, en vertu des règlements administratifs les bouchers sont obligés d'amener les animaux destinés à la vente.

Mais, ce que l'on ignore, c'est qu'avant la création des abattoirs, chaque boucher avait sa tuerie particulière, ce qui était une cause permanente d'accidents, par suite du fréquent passage des animaux sur les voies publiques, et d'infection pour les alentours par suite de la rapide putréfaction des débris, qui provenaient de ces abattoirs particuliers, tenus généralement en mauvais état.

Créé surtout dans des vues de police municipale, ce genre d'établissement qui s'est répandu dans toutes les grandes villes de l'Europe, a encore présenté de très gros avantages au point de vue industriel, surtout en permettant de tirer un parti remarquable des résidus autrefois perdus. Ainsi, le sang qu'on laissait autrefois couler dans les ruisseaux est aujourd'hui recueilli avec soin, les fondoirs de suif ont pu être munis des appareils les plus économiques. Donc, tandis que l'administration pouvait s'applaudir d'avoir débarrassé les villes de foyers d'infection permanents et de les avoir remplacés par de grands et vastes établissements bien aérés, où une distribution d'eau abondante entretient une grande propreté, elle se ménageait la faculté de pouvoir surveiller dans l'intérêt de l'hygiène publique la quantité des viandes livrées au commerce.

Quant à l'industrie, se félicitant de cette grande association réalisée sous l'influence des gouvernements, elle y a trouvé premièrement tous les avantages résultant de la mise en valeur des résidus et secondement ceux provenant d'une bonne division du travail. En effet, au lieu d'être forcé de faire par soi-même toutes les préparations de ses viandes, chaque boucher a pu pour un droit modique, faire exécuter telle partie de son travail à son choix, par des hommes expérimentés, ne faisant habituellement qu'une même opération.

C'est ainsi que les éleveurs ont pu faire détailler par quartiers, les boeufs que les acheteurs en gros ne voulaient pas acquérir à un prix convenable et résister ainsi à des coalitions nuisibles à leurs intérêts.

On a disposé avec un soin tout particulier et dans l'ordre le plus convenable au travail, les diverses parties qui composent les abattoirs modernes: savoir: les étables, les échaudoirs et les fonderies, etc.

Les plus grands abattoirs de l'Europe sont, au point de vue de l'important

POUDRE A PATE EAGLE

DEMANDEZ-LA A VOTRE
MARCHAND DE GROS.

J. H. MAIDEN,
MONTREAL.

LA FARINE PRÉPARÉE (Self-Raising Flour) DE BRODIE & HARVIE

est aujourd'hui la farine préférée des ménagères. Elle donne une excellente pâtisserie, légère, agréable et recherchée par les amateurs. Pour réussir la pâtisserie avec la farine préparée de Brodie & Harvie, il suffit de suivre les directions imprimées sur chaque paquet.

10 et 12 Rue Bleury, MONTREAL.

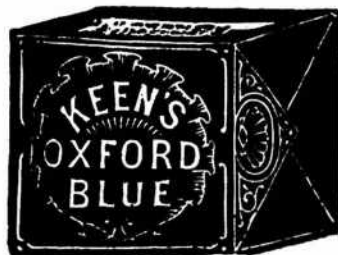

Votre ordre!

Est-il placé pour

Le Bleu **Keen's Oxford.**

Le Meilleur Bleu au monde.

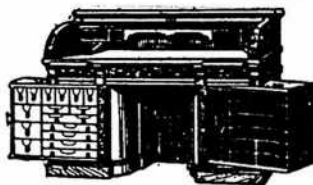

LE BUREAU DU JOUR

Toutes les combinaisons nécessaires pour rendre un bureau pratique, abrégeant l'ouvrage et économique se trouvent dans ceux que nous manufacturons. Sous le rapport de la matière première, de la construction, du fini et de l'utilité de la durée et du dessin, ils devancent toutes les autres marques. Ils transforment tout bureau en un bureau plus confortable. Notre catalogue fournit tous les renseignements.
Canadian Office and School Furniture Co., Limited,
Preston, Ont. Can.
Ameublements pour Bureaux, Ecoles, Eglises et Loges.

ce de leur tuerie journalière, classés dans l'ordre suivant:

Ceux de Londres, Paris, Berlin, Vienne, Saint-Petersbourg, Bruxelles, Madrid, Lisbonne, La Haye, Stockholm, Christiania; mais les plus importants de ces établissements ne sont rien en comparaison de ceux de Chicago (Etats-Unis d'Amérique) où quatre cent mille wagons apportent chaque année la chair vivante et en emportent la viande morte. — ("Epicierie française.")

Empois Japonais

Nous apprenons que l'American Pure Food Co. de Montréal, émettra sous peu sur le marché l'Empois Japonais dont on nous dit merveille.

Cet empois fabriqué par un procédé absolument nouveau et d'une qualité véritablement supérieure et appelée à un succès de vente considérable.

Le commerce fera bien d'ouvrir l'œil sur ce nouveau produit qui, par son empois, l'emporterait sur tous les produits similaires.

Plusieurs chars de Pruneaux Santa Clara de Choix, marque "Carnation," d'Elsworth, viennent d'arriver et sont entre les mains de votre épiciers en gros; voyez l'annonce à la page 13, téléphonez pour une boîte de cette marque de Pruneaux attrayante et emballée avec goût.

MM. Henri Jonas & Cie ont déjà enregistré un bon nombre d'ordres important en essences culinaires. Leurs essences ont une vogue constante et croissante, aussi dans l'intérêt même de leurs clients, MM. Henri Jonas & Cie leur recommandent-ils ne de pas attendre pour donner les ordres pour les fêtes. Malgré toute la bonne volonté possible, il est parfois difficile de faire des livraisons immédiates quand elles sont demandées à l'époque des fêtes.

Le Jour d'Actions de Grâces

Des excursions organisées sur le New-York Central.

Pour le jour d'actions de grâces le 26 octobre 1905, la compagnie du chemin de fer New-York Central émettra à toutes les gares de son réseau en Canada, de même qu'à Buffalo, Niagara Falls, et Suspension Bridge, des billets pour un voyage aller et retour au tarif d'un passage simple, bons pour partir mercredi et jeudi, le 25 et 26 octobre, et revenir de l'endroit de la destination le ou avant lundi, le 30 octobre.

Dans vos commandes d'approvisionnement n'oubliez pas d'inscrire les sardines de la marque "Brunswick" à l'huile, à la moutarde, aux tomates.

C'est une marque très appréciée qu'on trouve chez les principaux épiciers de gros et que tiennent toutes les bonnes maisons de détail.

Les plus hauts honneurs

Une médaille d'or a de nouveau été accordée à E. W. Gillett Co., Ltd., à l'Exposition de Toronto de cette année, pour la belle exhibition faite par cette compagnie. Les marchandises de cette compagnie bien connue sont employées davantage sur toute la ligne.

**MOUVEMENT PROBABLE DU BLE
DANS LE MONDE**

Quoiqu'il soit encore trop tôt pour donner une estimation des récoltes du blé dans le monde, attendu que la moisson n'est pas encore partout terminée en Europe, notre confrère anglais l'"Evening Corn Trade List," se basant sur ses données actuelles, vient de publier l'évaluation suivantes des importations probables du blé pendant la campagne qui vient de commencer, comparativement aux importations effectuées pendant les deux campagnes précédentes, les quantités étant exprimées en milliers de quarts de 2 hectolitres 900.

	1905-6	1904-5	1903-4
	Qrs	Qrs	Qrs
Royaume Uni	25.500	27.535	27.480
France	4.000	1.200	1.450
Allemagne	8.000	7.770	8.780
Belgique	6.000	5.700	6.285
Hollande	2.250	2.000	2.385
Italie	4.250	4.650	3.600
Suède	1.100	1.050	1.105
Espagne	2.000	2.725	725
Divers	5.000	6.250	4.750
Total Europe	58.100	58.880	56.560
Pays extras-européens	7.000	6.500	7.500
Total général	65.100	65.380	64.060

On voit donc que, d'après le tableau ci-dessus, les importations générales s'élevaient, cette campagne, à 65.100.000 quarts ou 188.790.000 hectolitres, contre 65.380.000 quarts ou 189.602.000 hectolitres importés pendant la dernière campagne.

On remarquera que notre confrère anglais estime, cette campagne, les importations probables en France à 4 millions de quarts ou 11.600.000 hectolitres.

Notre confrère, passant aux exportations probables, fait remarquer qu'il est difficile de les évaluer, en raison de la diversité des avis concernant notamment la récolte des Etats-Unis et aussi parce qu'on n'a pas de bases suffisantes en ce qui concerne la République Argentine et l'Australie où les perspectives sont très belles, mais où la moisson ne commence que vers la fin de l'année.

**"La Manufacture
de
Biscuits"**

DE
St-Hyacinthe, P. Q.

Langevin & Frère
Propriétaires.

TEL. BELL 197

Toutes les lignes de Biscuits
Spécialement les

**BOSTON, PETIT THE,
ROYAL THE, SODA,
et VILLAGE.**

La qualité et les prix défient
toute compétition.

Demandez nos prix

Une commande d'essai vous convaincra
de nos avancés.

Vernis de haut grade *Médaille d'Or
Paris 1900.*

Poli Diamond, Noir Peerless, Boulevard
Russet, Noir et Tan Eureka,
Liquide et Pâte combinés Diamond

Manufacturés au Canada.

Demandez nos prix.

**American Dressing Co.,
MONTREAL.**

L'hon. J. D. Rolland, Président. Léon Rolland, Trésorier. S. J. B. Rolland, Vice-Président.

La Compagnie J.-B. ROLLAND & Fils
6 à 14 rue St-Vincent, MONTREAL.

**LIBRAIRIES, TAPISSERIES et
ARTICLES POUR LES CLASSES.**

Nos voyageurs sont sur la route avec ces
diverses lignes, et nous vous engageons à voir
leurs échantillons avant de placer votre commande.

Tout en faisant ces réserves et quelques autres, notre confrère n'en donne pas moins l'estimation suivante des exportations probables, exprimées en milliers de quarts, pendant cette campagne, comparativement à celle des deux campagnes précédentes:

	1903-04	1902-03
Russie et Danube	24.500.000	23.250.000
Etats-Unis	14.325.000	24.450.000
Canada	3.250.000	5.500.000
Argentine	9.500.000	7.100.000
Indes	7.200.000	3.400.000
Australasie	3.500.000	1.650.000
Divers	1.850.000	1.650.000
Total	64.125.000	65.350.000

Les pays exportateurs pourraient donc fournir, d'après ces chiffres, 64.800.000 quarts ou 187.920.000 hectolitres pour ses besoins évalués à 188.790.000 hectolitres. Dans ces conditions, on pourrait considérer que la balance se ferait sans grande difficulté entre les importations nécessaires et les exportations possibles.

D'autre part, M. John Carthew vient de publier l'estimation suivante de la récolte du blé, cette année, dans les principaux pays producteurs, l'estimation pour l'Argentine, l'Australie et les Indes, étant basée sur les apparences actuelles-

Etats-Unis	quarts	84.500.000
Russie d'Europe		47.000.000
France		39.000.000
Autriche Hongrie		26.500.000

SEL

Commandez **MAINTENANT** votre
approvisionnement pour l'automne.

SEL

**Stock complet de TOUTES les marques de
premier ordre.**

VERRET, STEWART & CO.,

Montréal

Allemagne	18,000,000
Italie	19,000,000
Espagne	10,000,000
Canada	12,500,000
Roumanie et Bulgarie	18,500,000
Royaume-Uni	7,570,000
Indes	36,500,000
Argentine	16,000,000
Australie	8,500,000

343.750.000
En 1904 . . . 331.750.000

Augmentation . . . 12,000,000

On voit que, pour la France, notre confrère anglais estime la récolte, cette année à 39,000,000 de quarters ou 113,100,000 hectolitres.

Ajoutons que le ministère de l'agriculture en Hongrie a publié l'évaluation provisoire suivante, comparativement aux résultats de l'an dernier.

Produits	1905	1904
—	Quint.	Quint.
Blé	42,720,000	37,300,000
Seigle	13,550,000	11,980,000
Orge	13,420,000	10,870,000
Avoine	11,700,000	9,100,000

Offre Gratuite aux Bouchers.

Nous avons reçu une communication de M. C. S. Page, Hyde Park, Vermont, qui nous autorise à dire à ceux de nos lecteurs qui sont Bouchers ainsi qu'à ceux qui ont un intérêt dans le commerce des Peaux que, s'ils lui envoient une carte postale portant leur nom et leur adresse en mentionnant qu'ils ont lu cette note dans le Prix Courant, il inscrira leur nom sur la liste de ses clients et leur enverra gratuitement, port payé, et de temps en temps suivant leur émission, ses Bulletins des Peaux (Hide Bulletins) qui donnent les hauses et les baisses du marché des Peaux de Boeuf, Peaux de Veau, Peaux de Cheval, suifs, Os, Résidus, etc.

M. Page est dans le commerce des Peaux depuis plus de cinquante ans et a la réputation d'un homme à la responsabilité duquel on peut se fier.

VANILLE ESSENCE

En vente à \$1.00 la livre fluide, par Ju les Bourbonnière. Téléphone Bell, Est. 1122, Montréal.

A LOUER

A louer pour le 1er novembre 1905, tout l'étage au-dessus des bureaux du "PRIX COURANT", au numéro 25 de la rue Saint-Gabriel.



Les Confitures,
les Gelées et la
Marmelade d'O-
range,
HOME-MADE
D'UPTON

sont strictement
de haute qualité.

Elles attirent la clientèle, et l'épicier
avisé les tiendra toujours en stock.

ROSE & LAFLAMME

Agents de vente pour l'Est.

400, rue St-Paul, Montréal.

Téléphone Bell Main 3109

DION & CIE,

604 Rue St-Paul, Montréal

MARCHANDS DE

Beurre, Fromage, Œufs

Et autres Produits de la Ferme.

Négociants en toute espèce de Fournitures
de Beurreries et Fromageries.

RÉFÉRENCES:

BANQUE DES MARCHANDS DU CANADA.



YORK

Poli pour Metal.

Le meilleur pour le cuivre
et toutes sortes de surfaces
métalliques.

Nous donnons des échantillons
avec chaque commande. Pour
échantillons, envoyez nous une
carte postale.

ANGLO CANADIAN SUPPLY CO.

Chambre 20, Edifice du "Saturday Night," Toronto
J. H. MAIDEN, MONTREAL

LES CORPS GRAS ALIMENTAIRES

Du "Mindanao Herald," Zamboango,
P. I.

On doit féliciter Zamboango pour avoir annoncé au monde le perfectionnement apporté dans la découverte d'une nouvelle huile comestible, ou corps gras, préparée au moyen des corps gras végétaux ou animaux et qui est appelée "Blossom Extract of Fat." Ce corps a en substance la même composition que la graisse humaine et, par conséquent, est un corps gras facilement assimilable par les tissus sans qu'il ait besoin de subir un changement. Le Capitaine Bloom a cherché dans le monde entier des sources (entre autres les noix, les fruits, les légumes, le boeuf, le mouton, la volaille et les corps gras animaux, etc.), afin de trouver les éléments dont il avait besoin pour reconstituer les éléments trouvés dans la graisse humaine, de manière à épargner au système la peine de choisir lui-même les éléments qui lui conviennent parmi différents aliments. Ses recherches furent couronnées d'un succès complet lorsqu'il trouva dans ces lies une noix indigène connue sur le marché sous le nom de "Pili-Nut." De cette noix, on extrait un corps gras au moyen d'une pression hydraulique, et du corps gras on extrait une huile que les experts proclament supérieure à l'huile d'olive; en combinant cette huile avec l'huile obtenue à certaine température et sous certaine pression de la graisse neutre ou de l'huile d'olive, on obtient ce que le Capitaine Bloom appelle, fort à propos, un extrait de corps gras formé en substance des mêmes constituants que la graisse humaine.

La graisse humaine d'un adulte, analysée avec soin, a été trouvée contenir environ 86.21 pour cent d'oléine, 7.83 pour cent de palmitine et 1.93 pour cent de stéarine; la graisse d'un enfant contient environ 65.01 pour cent d'oléine, 27.81 pour cent de palmitine et 3.15 pour cent de stéarine.



**NOUS DONNONS LES PRIMES LES PLUS PRECIEUSES
AU MARCHAND POUR FAIRE CONNAITRE "BLUEOL."**

BLUEOL, le BLEU "Qui ne tache jamais," vous donne avec chaque boîte de 10 livres, (4 paquets carrés) 10 paquets de plus que ce que vous obtenez avec toute autre boîte de dix livres de Bleu; et avec chaque boîte de 12 livres, (3 paquets carrés) vous avez 16 paquets de plus qu'avec toute autre boîte de douze livres de Bleu. Ceci réduit vos dépenses de 25 pour cent, et vous avez le MEILLEUR Bleu.

OUTRE CELA nous enverrons pour cinq coupons (chèque boîte en contient un), une des précieuses primes suivantes:

En vente chez tous les
Marchands de Gros

- 1—Sac à mains
- 2—Montre à remontoir
- 3—Parapluie d'homme
- 4—Parapluie de femme

- 5—Ombrelle (Noire ou Bleu Marin)
- 6—Gravure en couleur encadrée
- 7—Flacon de poche
- 8—Podomètre, 100 milles

J. M. DOUGLAS & CO., - Montréal.

L'invention qui est le résultat de recherches physiologiques a pour objet la production d'une huile comestible pour la cuisine ou pour d'autres usages, qui s'assimile très facilement ou qui soit absorbé par le système humain, en évitant le dépôt anormal de corps gras solides et qui impose aux organes de la digestion ou aux tissus d'absorption peu ou pas de travail pour l'élimination des portions non assimilables des corps gras qui sont offerts maintenant à la consommation de l'homme. L'invention consiste à traiter et à mélanger des huiles de telle façon que l'huile résultante, soit qu'elle forme par elle-même un corps séparé ou qu'elle soit incorporée dans des aliments, que cette huile comprenne de l'oléine, de la palmitine et de la stéarine, dans une proportion se rapprochant de celle où ces corps constituants existent dans le corps humain.

Les huiles comestibles et les huiles de la même famille ne sont pas des composés chimiques homogènes; ce sont des mélanges ou des compositions d'acides gras tribasiques de glycérine en proportions variées, n'ayant aucun rapport avec les proportions d'oléine, de palmitine et de stéarine trouvées dans les tissus adipeux du corps humain, où l'huile consommée est finalement assimilée pour la plus grande partie. Plus l'huile consommée se rapproche des proportions d'oléine, de palmitine et de stéarine telles qu'on les trouve dans le système humain, plus facilement elle est digérée et plus complète est son assimilation. Bien plus, quand l'huile contient ces proportions, elle est toujours liquide dans l'estomac à la température du corps, ce qui facilite la digestion. Quant à ce qui concerne un excès de palmitine et de stéarine dans le tissu adipeux, comme il se rencontre ordinairement dans la consommation des huiles ou des corps gras ordinaires, un tel excès n'étant pas assimilé par les tissus ou celluloses continue ordinairement à être un obstacle inutile à la circulation, ou

bien, est perdu dans les excréments, ou se dépose en forme de graine dans les intestins, surtout quand ces corps gras sont consommés par des invalides ou des personnes d'habitudes sédentaires vivant sous les tropiques.

Un champ important est ouvert aux recherches médicales ou physiologiques par la question suivante: Jusqu'à quel point différentes maladies, dues à des causes inconnues maintenant, peuvent-elles être attribuées au manque d'un corps gras convenable dans le régime alimentaire, à partir du moment où l'enfant est privé du lait de sa mère? Si, comme on l'admet universellement, ces corps gras sont essentiels à l'alimentation à tous les âges, ce corps gras perfectionné, établi sur des principes scientifiques, ne peut-il pas devenir un remède prophylactique pour prévenir de nombreuses maladies dues à une nourriture défectueuse, à une digestion défectueuse causée par l'absorption journalière de corps gras mélangés?

Depuis le mois de mars dernier, un certain nombre d'essais ont été faits avec le "Blossom Extract of Fat," à l'hôpital de Zamboango, avec les résultats les plus satisfaisants, résultats qui seront publiés plus tard. Les malades souffrant de dysenterie, de tuberculose, etc., peuvent prendre facilement ce remède pendant de nombreuses semaines sans éprouver de nausées, tandis que l'huile d'olive ou l'huile de foie de morue prises dans les mêmes circonstances produisent généralement des nausées au bout de cinq ou six jours et, en conséquence, le médecin ne sait plus comment faire pour nourrir son patient suffisamment longtemps, afin que ses remèdes fassent leur effet. "Blossom" semble avoir résolu le problème. Il est évident que, si le patient le plus délicat peut subsister de cette nourriture, l'homme ordinaire ou l'enfant la trouvera sûrement le plus hygiénique des corps gras. Les habitants des tropiques ou les personnes d'habitudes sédentaires auront raison de se réjouir de la trouvaille de cet aliment gras, le

EN RECEPTION
 Par Btne "OMEGA"
 venant directement de FAJARDO
UNE CARGAISON DE MELASSE
 L. M. CINTRON
 maintenant en déchargement au
 CROSS WALL.
Nazaire Turcotte & Cie,
 EPICIER EN GROS
 54-56-58-60, rue Dalhousie, Québec.

Vendez-vous le
Savon Chaser?

 3 raisons pour lesquelles vous devriez le vendre.
 Le Meilleur Savon. Médaille de Bronze accordée à la dernière Exposition Provinciale de Québec.
 Primes Précieuses. Le plus grand et le meilleur assortiment de Primes un cent accordé pour chaque enveloppe rapportée. Demandez le catalogue.
 Le plus profitable pour le Marchand. Prix par quantité plus bas que pour tout autre Savon de marque bien connue. Chaque boîte de 100 morceaux contient un coupon d'une valeur de 25 cents.
 Donnez-nous vos nouvelles.
The Duncan Company, - Montreal
 Boite Postale 292.

COOKS FRIEND
BAKING POWDER
C'EST une marchandise honnête et juste l'article pour créer ou étendre un courant d'affaires. Les meilleurs épiciers se font un devoir d'en tenir toujours en stock.
 VOIR LES COTATIONS DANS NOS PRIX COURANTS

The Improved Match Co., Ltd.
FABRICANTS D'ALLUMETTES
 BUREAU 409 Board of Trade MANUFACTURE Drummondville, P. Q.
 Allumettes Parlor; "Princesse," "Togo," "Beaver."
 Allumettes Souffrées: "Laurier."

premier qui ait été préparé scientifiquement. L'arbre qui porte le "Pili-Nut" est très abondant à Luzon; la hauteur de l'arbre est de 30 à 90 pds; le fruit mûrit d'avril à septembre, et l'arbre porte ses premiers fruits entre sept et neuf ans.

Lorsque les corps gras sont absorbés comme partie de la nourriture, ils ne subissent pas de changement pendant la digestion; de là, l'importance d'absorber un corps gras tel que "Blossom."

Des brevets ont été pris récemment pour cette invention qui est définie brièvement comme un extrait véritable de corps gras animaux ou végétaux bien connus, fait en exprimant et en combinant les seuls extraits semblables aux corps gras trouvés dans le corps humain et en éliminant des huiles ou des corps gras, tels que ceux que l'on mange maintenant, les éléments en excès inutiles et souvent nuisibles dont on se sert ordinairement pour faire les bougies de stéarine, le vernis et le savon.

LES ARTS PERDUS

On entend parler parfois de nos jours, mais pas autant qu'autrefois, des merveilles accomplies par les anciens et qui ne peuvent pas être reproduites aujourd'hui.

Il n'y a pas si longtemps, dit "Scientific American," on affirmait communément que de nos jours les carriers ne pouvaient pas extraire des pierres aussi énormes que les monolithes d'Égypte, ou que, s'ils les tiraient de la carrière, ils ne pouvaient pas les manier; l'auteur de cet article a entendu un orateur public connu affirmer qu'il serait impossible, avec l'outillage moderne, de manier des pierres aussi grosses que celles dont sont faites les pyramides, ou de les ajuster entre elles d'une manière aussi parfaite. Cependant, quand l'occasion s'en est présentée, des pierres plus grosses que celles en question ont été extraites des carrières du Maine et quelques-uns des plus grands monolithes eux-mêmes ont été transportés, non-seulement jusqu'à la mer, mais en Angleterre, en France et en Amérique, où ils ont été érigés.

Il est certains hommes de nos jours, qui pourraient, s'ils le voulaient, faire transporter et ériger dans ce pays les plus grandes pyramides, ou en construire de nouvelles dix fois plus grandes et plus durables. Aujourd'hui on ne construit pas de pyramides, parce qu'on n'en sent pas l'utilité; voilà tout.

Il est très douteux qu'une lame damasquinée puisse résister à un usage aussi sévère que celui auquel est soumise une lame de scie sans fin, ou même le ressort d'une montre à bon marché;

d'autre part, l'ornementation de ces laines merveilleuses, en tant qu'exécution mécanique, peut être surpassée par les apprentis et les amateurs d'aujourd'hui.

Dans ces dernières années, on a peu entendu parler de l'art perdu qui consistait à durcir le cuivre, bien que parfois on entende dire que quelque prétendu sage exprime le désir de connaître ce procédé aussi bien que les anciens le connaissaient; s'il est regrettable qu'il ne le connaisse pas, son ignorance est sa propre faute.

Beaucoup d'arts et de procédés ont été abandonnés parce que de nouveaux progrès dans la science les ont rendus inutiles, et le temps que l'on dépenserait pour les retrouver, serait pire que du temps perdu. Le jeune homme emploie mieux son temps aujourd'hui en étudiant l'art de ses contemporains qu'un art perdu.

Fournisseurs de la Cour.

La qualité est la principale chose à considérer quand on achète des pruneaux. Achetez et gardez en stock la marque "Carnation" d'Ellsworth et vos clients ne dédaigneront plus un régime aux pruneaux.

La maison E. D. Marceau annonce d'autre part de nouveaux arrivages de thés du Japon, de Chine et du Japon, tous achetés avant la hausse. Comme prix et qualité ils donneront satisfaction aux acheteurs.

Demandez des échantillons - cela vous paiera.

A VENDRE

Collection du "Prix Courant"
Nous pouvons fournir les collections du "Prix Courant" à raison de \$2.50 reliées et \$2.00 non reliées, par année.

CITRON ESSENCE

En vente à \$1.00 la livre fluide, par Jules Bourbonnière. Téléphone Bell, Est 1122, Montréal.



Retient l'eau comme une éponge, étant léger et élastique; car il est en coton.

LE TISSU de la MOP TARBOX

retient l'eau comme une éponge. S'adapte à LA MOP TARBOX se TORDANT AUTOMATIQUEMENT, ou à toute autre mop. Peut se tordre presque sans effort. A une grande vente comme article extra. Deux qualités No 1 et No 2 à des prix populaires.

Votre marchand de gros en vend

TARBOX BROS., TORONTO, Can.

UNE ANNONCE INGENIEUSE

peut vous induire à acheter et à essayer un paquet de Thé

Blue Ribbon

Mais après cela, sa bonne qualité invariable réussira à retenir votre clientèle.

Essayez l'ETIQUETTE ROUGE.



COLD STORAGE

Circulation d'air froid et sec, Ventilation parfaite. Température appropriée à la nature des produits à conserver.

Conservation, d'après les méthodes scientifiques les plus approuvées, de

Beurre, Fromage, Œufs, Fruits.

Coin des rues des Sœurs Grises et William, Montréal.

M. GOULD, GÉRANT.

PRIX COURANTS.

Dans la liste qui suit, sont comprises uniquement les marques spéciales de marchandises dont les maisons, indiquées en caractères noirs, ont l'agence ou la représentation directe au Canada, ou que ces maisons manufacturent elles-mêmes. Les prix indiqués le sont d'après les derniers renseignements fournis par les agents, représentants ou manufacturiers eux-mêmes.

THE AMERICAN TOBACCO CO.

Cigarettes	MONTREAL	Le 1000
Richmond Straight Cut..		12.00
Sweet Caporal.....		8.50
Athlete.....		8.50
Old Judge.....		8.50
New Light [tout tabac]..		8.50
Sub-Rosa Cigarros [tout tabac]..		8.50
Derby.....		6.55
Old Gold.....		6.30
Prince.....		5.75
Sweet Sixteen.....		5.75
Dardanelles ordinaires ..		12.25
Dardanelles, bouts en liège ou en argent.....		12.50
Mogul Magnum, bouts en papier.		16.00
Murad [turques] bouts en papier.		12.00
Moguls, bouts en papier ou en liège.		12.00
Yildiz [turques]..		15.00
Yildiz Magnums, bouts en papier, en liège ou en or.....		20.00
Tabacs à cigarettes	la lb	
Puritan et B C No 1 .. 1/12s..		1.00
Sweet Caporal..... 1/13s..		1.15
Tabac coupés	la lb	
Old Chum..	10s..	0.85
Puritan.....	11s..	0.85
Lord Stanley, btes 1/2 lb..		1.05
Meerschbaum.....	10s..	0.82
Athlete Mixture, btes 1/2 et 1/4 lb..		1.35
Old Gold..	12s..	0.95
Seal of North Carolina..	12s..	0.95
Duke's Mixture.....		0.82

Virginity.....	1.25
Old Virginia, pqts 1/2 et 1 lb.....	0.72

WALTER BAKER & CO., LTD, maison fondée en 1780, 45 des plus hautes récompenses en Europe et en Amérique.

	Par lb.
Chocolat, Prime No. 1, bte 12 lbs	\$0 38
Chocolat à la Vanille, bte. de 6 lbs	0 47
German Sweet, boîte de 6 lbs	0 27
Breakfast Cocoa, bte de 1/2, 1/4, 1 et 5 lbs.	0 43
Cracked Cocoa, bte de 1/2 lb. bte de 12 lbs	0 35
Chocolat sucré, Caracas, boîte de 6 lbs.	0 37
Caracas Tablets, 100 paquets, 5 noués ensemble, par boîte	3 00
Chocolat Soluble (Soda chaud ou froid) boîtes de 1 lb.	0 42
Gaufrettes Chocolat Vanille, 48 par boîte, la boîte	1 56

Les cotations ci-dessus sont F. O. B., Montréal.

JULES BOURBONNIERE MONTREAL

Extraits et Divers.

Thé de Boeuf — 20 oz — la doz.	8.00
Thé de Boeuf..... au gallon	6.50
Celery Bitters [Hôtels] ..	la lb 80
Jamaica Ginger [Hôtels] ..	la lb. 80
Vanille, Citron, Noyau, Orange et Fraises.....	la lb. 1.00

Eau de Floride.....	legal.	5.00
Bay Rhum.....	legal.	3.50
Rose Cold Cream.....	legal.	3.50
Parfum Lilas d'Italie.....	la lb.	1.20
Vaseline Parfumée	4 lbs.	.65

BORDEN'S CONDENSED MILK CO. Wm. H. Dunn, Agent, Montréal



Lait Condensé.	La cse	La doz
Marque "Eagle"	6.00	1.50
Marque "Gold Seal".....	6.00	1.25
Marque "Challenge".....	4.00	1.00
Crème Condensée.		
Marque "Peerless".....	4.75	1.20

BRODIE & HARVIE MONTREAL

Farines préparées de Brodie

	la doz
Red X X X ..	pqts de 6 lbs..... 2.70
Red X X X ..	pqts de 3 lbs..... 1.40
Superb ..	pqts de 6 lbs..... 2.50
Superb ..	pqts de 3 lbs..... 1.30
Creseent ..	pqts de 6 lbs..... 2.30
Creseent ..	pqts de 3 lbs..... 1.20

Souvenez-vous qu'il y a un Certificat dans chaque boîte de

Lévure Jersey Cream,

et que dix de ces certificats vous procureront une boîte GRATUITE chez tout épiciier de gros du Canada,—

Levure Jersey Cream,

la meilleure au monde.

J. A. TAYLOR
Agent, Montréal.

THE ST. LAWRENCE SUGAR REFINING CO. LIMITED MONTREAL

Fabricant des qualités les plus choisies de

Sucres Raffinés

JAUNES EFFLORESCENTS, (BLOOMY-YELLOWS) CAFE NOIR, (BRIGHT COFFEE SUGARS) PHENIX, GRANULES (Qualité suivant le granulé) "EXTRA STANDARD" Les meilleurs sur le Marché

D. C. BROSSEAU & CIE

MONTREAL

Cognac F. Geoffroy & Fils La cse	
Une étoile..	12 qts.. 9.00
" "	24 pts.. 10.00
" "	24 flasks.. 10.00
" "	48 " 11.00
V. O....	12 qts.. 12.50
V. S. G. P.	12 qts.. 16.00

Cognac Ve Darvilly & Cie	
12 Quarts... \$7.25.	24 Pints. 8.25
24 flasks..	8.25
48 flasks ou 48 1/2 pts..	9.25

L. CHAPUT FILS & CIE,

MONTREAL

Champagne Bertin Fils. La cse	
Le panier....	qts. 11.00
Le Panier....	pts 12.00

Cognac Boulestin & Cie. La cse	
	1 cse 5 cses
★	qts 12.00 11.75
★	pts 13.00 12.75
★	flasks 13.00 12.75
★★★	qts 15.00 14.75
V. S. O. P.	qts 20.00 19.50
V. V. S. O. P.	qts 28.00 27.50

Cognac Dervos & Cie. La cse	
	1 cse 5 cses
★	qts 8.00 7.75
★	pts 9.00 8.75
★	flasks 9.00 8.75

Cognac M. Durand & Cie. La cse	
	1 cse 5 cses
★★★	qts 5.50 5.25
★★★	pts 6.50 6.25
24 flasks..	6.00 5.75
48 flasks..	7.00 6.75
★★★ 1/2 bouteilles...	6.75 6.50

Cognac Gonzales, Staub & Cie. La cse	
	1 cse 5 cses
Quarts....	9.00 8.75
Pints....	10.00 9.75

24 flasks..	10.00 9.75
★	qts 11.50 11.25
★ ★	qts 14.00 13.75
V. S. O.	qts 16.50 16.25
V. S. O. P.	qts 18.25 18.00

Cognac V. Pinot & Cie. La cse	
	1 cse 5 cses
★★★	qts 6.00 5.75
★★★	pts 7.00 6.75
24 flasks..	6.75 6.50
48 flasks..	7.50 7.25
★★★ 1/2 bouteilles...	7.25 7.00
V. O.	qts 7.00 6.75
V. O.	pts 8.00 7.75

Rhums. La cse	
	1 cse 5 cses
Lion....	qts. 8.00 7.75
Lion...	pts 9.50 9.25
Royal	qts. 11.00 10.75
Saint-Marc	qts. 9.50 9.25
Tom & Topsy..	qts. 7.50 7.25
Tom & Topsy..	pts. 8.50 8.25

Thé Noir "Abeille". La lb.	
"Bee" ★ paquets 1 lb et 1/2 lbs...	21
"Bee" ★★★	25
Caisses de 40 lbs, fret payé en quantités de 100 lbs ou plus. Escompte 10% extra en lots de 5 cses et plus.	

Thé Noir Ceylan "Owl" La lb.	
Etiquette Rouge, 1 et 1/2 lb. No 5	20
Etiquette Verte..	No 10 26
Etiquette d'Argent..	No 15 32
Etiquette Dorée..	No 30 40
Caisses de 80 et 60 lbs, fret payé sur quantités de 100 lbs. ou plus.	

Vin Tonique Dubonnet. La cse	
	1 cse 5 cses
12 litres..	12.00 11.50

Whisky écossais J. Ainslie & Co. La cse

	1 cse	5 cses
Ogllvie	qts 7.00	6.75
Ogllvie..	24 flasks 7.75	7.50
Ogllvie	Imp. qts 10.50	10.25
Ainslie	Yellow label 9.00
Ainslie	Ord. flask 10.25
Ainslie	Imp. qts 13.50
Ainslie	White label 9.75
Ainslie..	Special 10.50
Ainslie..	Extra-Special 12.50
Ainslie . Clynellish [smoky]	13.00
Big Ben....	qts 11.00	10.75

WILLIAM CLARK

Conserves MONTREAL La doz

Compressed Corned Beef.	1s	1.40
Compressed Corned Beef	2s	2.50
Compressed Corned Beef...	6s	7.50
Compressed Corned Beef	14s	17.50
Ready Lunch Beef...	1s \$1.40	2s 2.50
Geneva Sausage...	1s 1.70	2s 3.00
Cambridge Sausage...	1s 1.45	2s 2.65
English Brawn	1s 1.40	2s 2.50
Boneless Pigs Feet.	1s 1.40	2s 2.50
Sliced Smoked Beef.	1s 1.35	1s 2.40
Roast Beef...	1s 1.40	2s 2.50
Pork and Beans avec sauce.	1s	0.50
Pork and Beans avec sauce.	2s	0.78
Pork and Beans avec sauce.	3s	1.00
Pork and Beans Plain..	1s	0.45
Pork and Beans Plain..	2s	0.73
Pork and Beans Plain..	3s	0.89
Pork and Beans, sauce Child.	1s	0.50
Pork and Beans, sauce Child.	3s	1.00
Wild Duck, Partridge, Chicken, Veal and Ham patés.	1/2s	1.10



VOS CLIENTS apprécieront un savon pur et dur. Recommandez **SURPRISE** comme la sorte de savon à essayer pour la meilleure valeur.

Manufacturé par

THE ST. CROIX SOAP MFG. CO.
ST. STEPHEN. N. B.
45 Rue Bleury, MONTREAL.

Succursales: —Montréal, Toronto, Winnipeg, Vancouver, Indes Occidentales, Terre-Neuve.

Votre Commerce le Demande

En hiver principalement, il y a une grande demande pour les fruits cachetés. C'est une époque excellente pour que vous ayez un bon assortiment des Confitures, Gelées, etc., de la **Marque E. D. S.**; c'est une si bonne époque maintenant pour placer votre ordre. Les fruits importés d'un prix élevé ne sont même pas supérieurs à ceux de la **Marque E. D. S.** et de plus, mes marchandises sont entièrement "Faites au Canada". J'attendrai votre ordre maintenant ou dans un avenir rapproché. Votre commerce le demande.

Agents pour ces Confitures, Gelées, etc. :—The Eby, Blain Co., Ltd., pour Toronto; Wm. H. Dunn, pour Montréal et la Province de Québec; Mason & Hickey, 108 Princess St., Winnipeg, pour Winnipeg et le Nord-Ouest; Lucas, Steele & Bristol, pour Hamilton.

E. D. SMITH'S
FRUIT FARMS
WINONA, ONT.

Ox Tongue (whole)...	1½s	6.50
Ox Tongue (whole)...	2s	7.00
Ox Tongue (whole)...	2½s	7.50
Lunch Tongue	1s 2.75 2s	5.50
Imperial Plum Pudding...		1.00
Potted Meats	La doz	
Ham, Game, Ha'e, Chicken, Turkey, Wild Duck, Tongue, Beef..	¼s	0.50
Chicken, Ham and Tongue..	¼s	1.00
Soupes	La doz	
Mulligatawny, Chicken, Oxtail, Kidney, Tomato, Vegetable, Julienne, Mock Turtle, Con- sommé, Pea, Bean, Purée, pint.		1.00
Mince Meat. Ditto quarts.		2.00
[Tins fermées hermétiquement.]	La doz	
1s 90c. 2s 1.95 3s 2.90 4s 3.90 5s 4.90		

F. COURSOL MONTREAL

La Peptonine... .. la doz. 2.40

THE COWAN CHOCOLATE CO.

Cacaos. TORONTO & MONTREAL	La doz	
Hyglénique, tins ¼ lb..		2.00
Perfection, tins 5 lbs.	la lb.	0.50
Perfection, tins ½ lb.	la doz.	2.40
Essence de cacao sucré, tins ½ lb.		1.80
Imperial Dutch	¼ lb.	90
Chocolate powder, boîtes de 10,	La lb	
20; 30 lbs.		25
Cacao Soluble, boîtes 10, 20, 30 lbs.		20
Cocoa Nibs.		35
Cocoa Shells.		05
Chocolat.	La lb	
Diamond..	¼ et ½ lb.	25
Diamond..	3s	28
French Diamond.		6s
Queen's dessert.	¼ et ½ lb.	40
Queens dessert..		6s
Parisien, morceau à ..		5c
Royal Navy..	¼ et ½ lb.	30
Caracas pur.	¼ et ½ lb.	40

Perfection..	¼ et ½ lb.	30
Rock sucré..		30
Au lait, cartons 6 dozs.	la doz.	45
Au lait, boîtes 3 et 6 dozs.		85
Bâtons à lc.	la gr.	1.00
Confections Cowan	La doz	
Cream Bars..	gds 6 à la boîte.	2.25
Cream Bars..	pts 6 à la boîte.	1.85
	La bte	
Cream Bars..	gds 60 à la boîte.	1.80
Cream Bars..	pts 60 à la boîte.	1.10
Milk Chocolate	cartons 6 doz.	.45
Milk Chocolate, 2-5 btes, 3 et 6 doz.		.85
Milk Wafers..	cartons 3 doz.	.90
Croquettes90
Médallions		2.25
Milk Wafers..	bte 5 lbs.	.40

Chocolate Ginger..	boîtes 1 lb.	4.00
Chocolate Ginger..	boîtes ½ lb.	2.25
Gingembre Crystallisé..	btes ½ lb.	2.25
" " Crystallisé btes	½ lb.	2.25
Chocolate Wafers..	boîtes ½ lb.	2.25
Chocolate Wafers..	boîtes ¼ lb.	1.80
Chocolate Icing..	paquet 1 lb.	1.75
Icings	La doz	
Chocolate Icing..	paquet ½ lb.	1.00
Pearl Pink Icing..	paquet 1 lb.	1.75
Pearl Pink Icing..	paquet ½ lb.	1.00
White Icing..	paquet 1 lb.	1.75
White Icing..	paquet ½ lb.	1.00
Lemon Icing..	paquet 1 lb.	1.75
Lemon Icing..	paquet ½ lb.	1.00
Orange Icing..	paquet 1 lb.	1.75
Orange Icing..	paquet ½ lb.	1.00
Almond Icing	paquet 1 lb.	1.75
Almond Icing	paquet ½ lb.	1.00
	La lb	
Maple Icing	paquet 1 lb.	1.75
Maple Icing	paquet ½ lb.	1.00

DEMERS, FLETCHER & CIE

MONTREAL

Champagne A. J. Lecluse.	qts.	pts.
Carte Blanche....		11.50 18.50
Carte d'Or..		16.00 18.00
Cognac B. Vert & Cie.	La Cse	
Special Dark..	qts.	9.00
Special Pale..	qts.	9.00
*	qts.	11.00
V. O..	qts.	18.00
V. S. O. P. fine Champagne...	qts.	24.00
Eaux: — Bassin de Vichy	La cse	
Source du Chalet..	50 btes.	8.00
Soda Vichy..	100 btes.	8.50
Liqueurs fines:—Gust. Picou.	La cse	
Liqueur du Couvent, Verte—litres.		15.00
Liqueur du Couvent, Jaune—litres.		14.00
Picoutine..		15.00
Curacao Blanc et Rouge..		10.00
Crème de Cacao..		12.00
Kummel Crystallisé..		9.50
French Cocktail..		10.00
Anisette Amsterdam..		10.00
Maraschino..		10.00
Crème de Menthe..		12.00
Cherry Brandy..		10.00
Grenadine..		7.50
Mandarin Extra Pure..		7.50
Rhum — L. Jusselain	La cse	
Rhum Vierge..	qts.	12.00
Vin Beaujolais—M. Desalles.	qts.	pts.
Moulin à Vent..		8.00 9.00
Vin Bourgogne—C. Charton & Fils.		
	qts.	pts.
Pommard..		8.00 9.00
Chambertin..		9.50 10.50
Nuits..		8.50 9.50
Pommard Mousseux..		8.00 9.00
Vin Tonique		
Royal Muscat..		8.00
Liqueur Advocaat — Van Dijk..		10.00

LE MÉRITE L'A REMPORTÉ



Les Marques de LAIT CONDENSÉ et de CRÈME EVAPORÉE de . . .

BORDEN

Ont reçu les plus hautes récompenses à la récente Exposition Nationale de Toronto. La Compagnie Borden est la créatrice du Lait Condensé et, à toutes les Expositions ou elle a exposé ses produits, elle a reçu le Grand Prix ou la Médaille d'Or, entre autres à St-Louis en 1904, Buffalo en 1901, à Charleston en 1902, à Paris en 1900 et à de nombreuses expositions industrielles qui ont eu lieu à Philadelphie, Atlanta, San Francisco, et autres lieux, y compris l'exposition universelle de Chicago.

WILLIAM H. DUNN, MONTREAL,

Jos Irving, 92 Wellesley St., Toronto,

Erb & Rankin, Halifax, N. E. Scott, Bathgate & Co., Winnipeg, Man.
W. S. Clawson & Co., St. Jean, N. B. Shallcross, Macaulay & Co., Victoria & Vancouver, B.C.

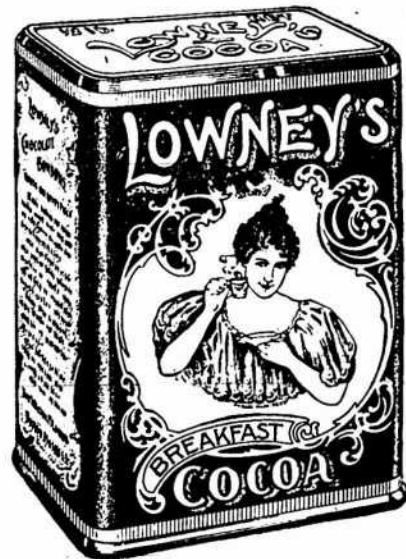

Il Attire la Clientèle chez les Epiciers

L'arôme particulièrement riche, la qualité exquise, et la Pureté absolue du Cacao de Lowney le distingue de tous les autres. C'est un produit naturel; qui n'a subi aucun "traitement," aux alcalis ou autres ingrédients chimiques: il ne contient pas de farine, d'amidon, de coques de cacao moulus, ou de matières colorantes; rien que la partie nutritive et digestive du plus beau choix de fèves de cacao. Un article de vente rapide, et qui donne du profit aux marchands.

The Walter M. Lowney Company, 417, Commercial street, BOSTON, MASS.

SUCCURSALE AU CANADA: 530 rue St-Paul, Montréal.

Quinquina des Princes. 10.50
Whiskey Ecossais—P. McDonald & Co.
 Lord of Isles—Special qts. . . la cse. 9.50
 Lord of Isles—Extra Sp. qts. " 10.50
 Lord of Isles—Sp. Liqueur. . . " 11.50
 Lord of Isles—Ext. Sp. Liq. " 13.50

J. M. DOUGLAS & CO.
 MONTREAL

Bleus à laver. La lb.



"Blueol", boîtes
 10 lbs, 50 pqt
 de 4 carrés. 15c.

"Sapphire,"
 boîtes de 14 lbs,
 pqt de 1/4 de lb,
 12c,

"Union," boîtes
 de 14 lbs, pqt
 de 1/4 et 1 lb, 10c.

THE DUNCAN CO.

Caisse de 60 bar-
 res. 2.40
 Cse de 100 bar-
 res. 4.00

Prix par quan-
 tités sur demande

The EDWARDSBURG STARCH CO. Ltd
 MONTREAL

Empois de buanderie La lb

No 1 Blanc ou Bleu, cartons 4 lbs.. 60 1/2
 No 1 Blanc ou Bleu, cartons 3 lbs.. 05 1/2
 No 1 Blanc, barils et petits barils.. 05
 Canada Laundry. 04 1/2
 Silver Gloss, btes à coulisses, 6 lbs.. 07 1/2



Silver Gloss. . . . canistres de 6 lbs. 07 1/2
 Kegs Silver Gloss, gros crystal, —
 au quart. 06 1/2
 Edwardsburg's Silver Gloss, paquets
 de 1 lb. 07 1/2
 Benson's Satin. . . . cartons de 1 lb. 07 1/2
 Canada White Gloss, pqt de 1 lb.. 5 1/2
 Benson's Enamel, par boîte \$1.25 et 2.50

Empois de cuisine

Benson's Celebrated prepared Corn,
 Boîtes de 20 et 40 lbs. 06 1/2
 Canada Pure Corn Starch, boîtes de
 20 et 40 lbs. 05 1/2

Empois de riz "Edwardsburg"

No 1 blanc, cartons de 1 lb. 10
 No 1 blanc ou bleu, morceaux,
 boîtes de. 4 lbs 08 1/2

Sirop fin de table "Edwardsburg".

Quarts. la lb. 02 1/2
 1/2 Quarts. la lb. 02 1/2
 1/4 Quarts. la lb. 03
 Seaux de 38 1/2 lbs. le seau. 1.80
 Seaux de 25 lbs. le seau. 0.90

La cse
 Canistres de 2 lbs. 2 doz à la cse. 1.90
 Canistres de 5 lbs. 1 doz à la cse. 2.35
 Canistres de 10 lbs. 1/2 doz à la cse. 2.25
 Canistres de 20 lbs. 1/2 doz à la cse. 2.10
 Canistre émaillé. . . 2 doz à la cse. 2.40



THE EAGLE
 MANUFACTURING CO.
 MONTREAL

Poudres à Pâte. La doz.

Eagle—cse 48, tins 5c.. 45
 Eagle—cse 48, tins 10c.. 75
 Eagle—cse 24, tins 25c.. 2.25
 Maple Leaf—cse 48,
 tins 5c. 1/4 lb. 45
 Maple Leaf—cse 48,
 tins 10c. 1/4 lb. 75

Maple Leaf—cse 48, tins 15c 1 lb. 1.25
 Empois "San Toy". La cse
 Caisse 60 paquets à 5c. 2.40
 Caisse 60 paquets à 10c. 4.75
 Borax "Eagle" La doz
 Caisse 60 paquets, 6-oz. 45
 Caisse 60 paquets, 1 lb. 90
 Escompte 5% sur toutes marchandises.
 Fret payé sur 5 cse.

THE EMPIRE TOBACCO CO.
 MONTREAL

Tabacs à chiquer La lb

Bobs. 6s et 12s 45
 Currency. 12s 46
 Old Fox. 12s 48
 Pay Roll. 7 1/2s 56

Tabacs à fumer.

Empire. 46
 Rosebud. 51
 Ivy. 7s 50

S. H. & A. S. EWING,
 MONTREAL

Poudre à Pâte "Vienna" La doz

Canistre de 1 lb. 2.25
 Canistre de 1/2 lb. 1.25
 Canistre de 1/4 lb. 0.75
 Paquets de 5 oz. 0.70
 Paquets de 3 oz. 0.35

J. A. E. GAUVIN MONTREAL

Spécialités La doz

Sirop Menthol. 1.65
 Sirop d'Anis Gauvin. 1.75
 Sirop d'Anis Gauvin, par 3 doz. . . . 1.60
 Sirop d'Anis Gauvin. . . La gros. 17.00
 Sirop d'Anis Gauvin, par 5 groases. 16.00
 William's Headache Wafers. La doz. 1.60
 William's Headache Wafers. 3 doz. 1.60
 William Headache Wafers. la gros. 16.00

MELASSE

Vous penserez bientôt à mettre
 en magasin votre approvision-
 nement pour l'hiver

AVANT DE LE FAIRE,
 écrivez-nous. Nos prix vous
 intéresseront.

Dominion Molasses Co.,
 LIMITED

HALIFAX, Nouvelle-Ecosse.

Mince Meat de Heinz...

Un épicier de haute classe,
 s'il n'épargnait ni argent, ni peine, pourrait réunir
 pour ses clients des ingrédients aussi bons que ceux
 employés dans le Mince Meat de Heinz. Il est
 douteux toutefois que cela le paierait de tenir en
 stock tous ces articles, et même s'il les tenait, il
 n'épargnerait pas à ses clients la corvée de faire du
 Mince Meat, et ne leur donnerait pas l'habileté néces-
 saire pour le faire correctement. Il est beaucoup plus
 satisfaisant pour l'épicier et pour la ménagère d'a-
 cheter le Mince Meat de Heinz. Les ingrédients
 les plus choisis sont parfaitement mélangés et pro-
 portionnés, et l'étiquette Heinz assure la propreté.

Vous êtes autorisé à rembourser
 le prix d'achat à tout cli. nt qui
 n'est pas satisfait.

H. J. Heinz Company
 Pittsburgh, U. S. A.

E. W. GILLETT CO. LTD.
TORONTO, ONT.



Levain Royal.
Boîtes 36 paquets à 5c. la boîte. 1.05
Gillett's Cream Yeast.
Boîtes 36 paquets à 5c
La boîte. 1.05



Poudre à Pâte "Magic" La doz
6 doz de 5c. 40
4 doz de 4 oz. 60
4 doz de 6 oz. 75
4 doz de 8 oz. 95
4 doz de 12 oz. 1.40
2 doz de 12 oz. 1.45
4 doz de 16 oz. 1.65
2 doz de 16 oz. 1.70
1 doz de 2½ lbs. 4.10
1 doz de 5 lbs. 7.30
2 doz de 6 oz. } La cse
1 doz de 12 oz. } . . . 4.55
1 doz de 16 oz. } . . .



Lessive en Poudre. La cse
4 doz à la caisse . . . 3.60
3 caisses 3.50
5 caisses ou plus. . . 3.40

Soda "Magic" La cse
No 1 caisse
60 pqts de 1 lb. . . . 2.75
5 caisses 2.60

No 2 caisse 120 pqts de ½ lb. . . 2.75
5 caisses 2.60

No 3 caisse 30 pqts de 1 lb. } 2.
60 pqts de ½ lb. }
5 caisses 2.60

No 5 caisse 100 pqts de 10 oz. . . 2.85
5 caisses. 2.75

The HAMILTON DISTILLERY CO. Ltd.
HAMILTON, ONT.

Rye Le gal.
Royal Rye. 25 U. P. . . . 2 25
Royal Malt. 25 U. P. . . . 2 25
2 Star Rye. 40 U. P. . . . 1 75
2 Star Malt. 40 U. P. . . . 1 75
"Red Wheat Whisky" La cse
Quarts 2½ gallons to case of
12 bottles 8 00
Rye, 5 ans. 25 U. P. . . . 2 50
Rye, 4 ans. 25 U. P. . . . 2 40
Whiskey "Maple Leaf" de 6 ans.

La cse
Amber Qts. 12 bottles. . . . 5 50
Imperial Qts. 12 flasks . . . 7 50
Pints. 16 flasks . . . 6 00
Half Pints. 32 flasks . . . 6 50
Special Pocket. 36 flasks . . . 6 50
Quarter Pints. 64 flasks . . . 7 50
Whiskey "Royal Canadien" de 6 ans.

La cse
Quarts 12 bottles. . . . 7 00
Pints. 16 flasks . . . 7 50
Half Pints. 32 flasks . . . 8 00
Quarter Pints. 64 flasks . . . 9 00
Whiskey Blanc La cse

Quarts. 12 bottles. . . . 5 00
THE B. HOUE CO. QUEBEC

Les plus grands manufacturiers de tabacs coupés en Canada. Manufacturiers de tabacs coupés pour fumer, chiquer, à cigarettes, ainsi que tabacs à Priser.
Prix et informations sur demande.

LABORATOIRES S. LACHANCE
87, rue Saint-Christophe, Montréal.
Spécialités Pharmaceutiques

La doz.
Amers Indigènes. 2.00
Cachets Anti-Migraine 1.75
Caféine Granulée 6.00
Capilline 4.00
Dragées Reconstituantes Lachance 4.00

Essence concentrée pour Char- treuse 2.00
Grano-Léclithine Lachance 4.00
Kina Pepto-Fer Lachance 9.00
Levure de bière 6.00
Lotion Persienne 4.00
Onguent Marmen 2.00
Pâte dentifrice Egyptienne. 1.75
Pastilles Pectorales 1.75
Pastilles Vermifuges 1.75
Polychreste F. Picard 0.00
Remède du Père Mathieu 8.00
Remède du Dr Sey 8.00
Salsepareille Lachance 7.00
Sirop de Coquelicot Comp. 2.00
Tue-Punaises 1.75



"Orange Meat"
Caisnes de 36 paquets à 15c. . . \$4.50
Lots de 5 caisses (fret payé) . . . 4.40
Caisnes de 20 paquets à 25c. . . . 4.1
Lots de 5 caisses (fret payé) . . . 4.1

LAPORTE, MARTIN & CIE MONTREAL.

Cognac "Richard" La cse
S. O. 12s 22.50
F. C. 12s 15.00
F. C. 180s 23.00
V. S. O. P. 12s 12.25
V. S. O. 12s 10.50
V. O. 12s 9.00
V. O. 24 10.00
Au gallon de 3.40 @ 6.00
Cognac "Couturier" La cse
12s qts. 7.50
24s pts. 8.50
48s ½ pts. 9.00



Faites un Etalage des
SARDINES KING OSCAR

C'est un article des plus attrayants, et la Sardine la plus profitable que vous puissiez tenir.

DEMANDEZ-EN A VOTRE MAISON DE GROS.

JOHN W. BICKLE & GREENING, - Hamilton, Ont.

Agents de Vente pour le Canada.



Chocolat Sucré Diamant.
 Btes 6 lbs, 12 à la cse, pqts ½ lb. 23
 Btes 12 lbs, 6 à la cse, pqts ½ lb. 23



LUMSDEN BROS.
 TORONTO & HAMILTON
 La Levure pressée
 "Jersey Cream"
 La bte
 en palettes, 36 mor-
 ceaux de 5c, . . . 1.00

FRANK MAGOR & CO.
 MONTREAL

Robinson's Patent Barley ou Groats.
 La doz.

Tins de 1 lb. \$2.25
 Tins de ½ lb. 1.25
 Moutarde "Colman" ou "Keen"
 D. S. F. tins ½ lb. 1.40
 D. S. F. tins ¼ lb. 2.50
 D. S. F. tins 1 lb. 5.00
 F. D. tins ½ lb.85
 F. D. tins ¼ lb. 1.45

Durham Jarres, 4 lbs.75
 Durham Jarres, 1 lb.25

E. D. MARCEAU
 MONTREAL

Cafés. La lb.
 Rio 15
 Rio Choix 16½
 Jamaïque No 1 15
 Jamaïque Choix 16½
 Ceylan pur 16½
 Santos No 1 16
 Santos Choix 18
 Maracaibo No 1 16½
 Maracaibo Choix 18
 Mélangé, Old Crow 25

" Condor 80
 " E. M. D. 85
 Old Crow Java 25
 Java de Choix 28
 Old Gov. Java 80
 Java de dix ans 85
 Old Gov. Java et Mocha 30
 Mocha Old Crow 25
 Mocha d'Arabie 28
 " Choisi 31
 Java Mandheling et Mocha choisi à
 la main 50
 Mélangé spécial 20
 Café Condor pqts. fantaisie 1 lb.
 la doz. \$2.40
 Café Mélangé Old Crow pqts fanta-
 sie, 1 lb. la doz. 2.00
 Café "Madame Huot", tins 1 lb. . . 31
 Tins 2 lbs. 60
 Conditions—comptant moins 3 p.c.
 30 jours. Fret payé sur lots de
 100 lbs.
 Quantité de paquets à la caisse
 Condor pqts. fantaisie, 1 lb. 4 doz.
 à la caisse.
 Old Crow pqts. fantaisie, mélangé,
 1 lb. 4 doz. à la caisse.
 Café "Madame Huot", 1 lb. 36 canis-
 tres à la caisse.
 Café "Madame Huot", 2 lbs. 15 canis-
 tres à la caisse.
 Thé noir de Ceylan "Condor". Se
 vend, suivant qualité, à 20, 23, 26, 30,
 34 et 40c, et se détaille 25, 30, 35, 40,
 50 et 60c la livre.
 Thés Japonais. La lb
 EMD AAA 40 lbs. 30
 EMD AA 40 lbs. 27½
 Condor I 40 lbs. 42½
 Condor II 40 lbs. 37½
 Condor III 80 lbs. 82½
 Condor IV 80 lbs. 27½

Condor V 80 lbs. 25
 Condor XXXX 80 lbs. 21½
 Condor XXXX 30 lbs. 22½
 Condor XXX 80 lbs. 19
 Condor XXX 30 lbs. 20
 Condor XX 80 lbs. 18
 Condor XX 30 lbs. 18½
 Condor LX en paquets 25
 Blue Jay—basket tired. . 70 lbs. 25
 Old Crow—Mélangé des thés noirs
 à 18½, 22, 26, 30 et 35
 No 1 35
 No 2 30
 No 3 25
 No 4 22
 No 5 18½
 Moutarde "Condor" pure. La lb
 Boîtes de 1 lb. 32½
 Boîtes de ½ lb. 33
 Boîtes de ¼ lb. 35
 Moutarde "Condor".
 Jarres de 4 lbs. 1.20
 Jarres de 1 lb. 35
 Moutarde "Old Crow" mélangée.
 Boîtes de 1 lb. 22½
 Boîtes de ½ lb. 23
 Boîtes de ¼ lb. 25
 Moutarde "Old Crow"
 Jarres de 4 lbs. 70
 Jarres de 1 lb. 25
 Poudres à pâte "E M D" de crème de
 tartre pure La cse
 Caisnes de 2 doz. de 1 lb. 3.25
 Caisnes de 4 doz. de ½ lb. 1.75
 Caisnes de 4 doz. de ¼ lb. 1.20
 "Condor" de grand choix.
 Caisnes de 2 doz. de 1 lb. 2.25
 Caisnes de 4 doz. de ½ lb. 1.25
 Caisnes de 4 doz. de ¼ lb. 0.80
 "Old Crow" de haute qualité.
 Caisnes de 2 doz. de 1 lb. 1.25
 Caisnes de 4 doz. de ½ lb. 0.70

NATIONAL LICORICE CO.

YOUNG & SMYLLIE'S
 PURE
STICK LICORICE.

**REMÈDE DU BON VIEUX TEMPS
 POUR LA TOUX ET LE RHUME**

Seuls manufacturiers des spécialités de réglisse vendues préce-
 demment par les sus-nommés, y compris les célèbres

Marques de REGLISSE PURE EN BATON.

Y. & S. Scudder et M. & R. Acme Licorice
 Pellets, M. & R. Wafers, en sacs de 5 cents,
 Losanges, etc., etc., et la Réglisse Flexible,
 la Réglisse Pliable, la Réglisse Élastique.

106-116 John St., = BROOKLYN, N. Y.

Catalogue illustré sur demande.

Nous avons quelques
 bonnes valeurs en . . .

Thés du Japon

ET DE

. . . Ceylan . . .

La plus ancienne maison du Canada
 pour les Thés.

MATHEWSON'S SONS

Successeurs de J. A. MATHEWSON & CO,
 EPICIERS EN GROS.
 202 Rue McGill, - - - - MONTREAL.

Caisses de 4 doz. de ¼ lb.	0.45
Vinaigre	Le gal.
Vinaigre E M D.	32½
Condor	27½
Old Crow	23½

MOULINS OCEAN
MONTREAL

Empois Chinois	
Caisse de 4 doz.	la doz. 1.00
Poudre à Pâte Ocean	
4 oz. [tins] caisse de 4 doz. la doz.	45



oz (tina) caissedoz	de 5 doz.	90
1 lb. (tins) caisse	de 3 doz.	1 25
1 lb. (pqt) caisse	de 4 doz.	1 00
Corn Starch Ocean		
1 lb. (pqt) caisse	de 4 doz.	78
Borax		
½ lb. (pqt) caisse	de 4 doz.	40
Siroppourie Rhume		
Ocean		
Caisse de 2 doz.	bouteilles.	2 40
Bleu Liquide		
Caisse de 1 doz b'tl	90
Essences Assorties		
Caisnes de 1 doz	b'tles 1 lb.	18 00
Blancs-Manges Ass.		

Chocolat, citron, framboise, orange, vanille, fraise, caisse de 4 doz. paquets de la doz. 1.00-1.2 lb.

JOHN P. MOTT & CO.

J. A. Taylor, Agent, MONTREAL.

Chocolats et Cacaos Mott.	La lb.
Elite.	½ \$ 30
Prepared Cocoa	28
Breakfast Cocoa	38
No 1. Chocolate.	30
Breakfast Chocolate	28
Caracas Chocolate.	30
Diamond Chocolate.	23



Navy Chocolate.	27
Cocoa Nibbs.	35
Cocoa Shells.	05
Confectionnery Chocolate.	20 à 31
Plain Chocolate Liquors.	19 à 34
Vanilla Stick.	la gr. 1.00

W. D. McLAREN

MONTREAL

Poudre à pâte "Cook's Friend".	
No 1, en boîtes de 4 et 2 doz.	2.40
No 2, en boîtes de 6 et 3 doz.	0.80
No 3, en boîtes de 4 doz.	0.45
No 10, en boîtes de 4 et 2 doz.	2.10
No 12, en boîtes de 6 et 3 doz.	70

A. ROBITAILLE & CIE

MONTREAL

Cognac "Sorin"	La cse
Carte bleu.	8.50
Carte rouge.	9.50
Carte d'or.	11.00
24 flasks, avec verre	9.50
48 ½ flasks, avec verre.	11.00
Au gallon.	4.00 @ 4.25
Cognac "J. Mourier & Cie"	La cse
Quarts.	7.00
24 ½ bouteilles.	8.00
48 ¼ bouteilles.	9.00
24 flasks.	8.00
48 ½ flasks.	9.00
24 flasks, avec verre.	8.50
48 ½ flasks, avec verre.	9.50
Cognac "Mont St-Louis"	La cse
Quarts.	6.00
24 flasks	7.25
48 ½ flasks	8.50
Champagne "Bellon & Cie" qts. pts.	
Carte Blanche.	12.00 13.00
Poudre à pâte "Prince Arthur"	La doz.
Boîtes de 1 lb, 2 doz. à la caisse.	1.50
Boîtes de ½ lb, 4 doz. à la caisse.	0.85
Boîtes de ¼ lb, 4 doz. à la caisse.	0.50
Tins de 5 lbs	0.10

Scotch Whisky "Craig Dhu Blend"

Quarts ord.	La-cse	6.50
Quarts imperial.		9.50
24 flasks ***		7.50
48 ½ flasks.		8.50
Scotch Whisky "R. H. Thomson & Co."		
Ben Cruachan.	gts.	9.00
Ben Cruachan.	24 pts	10.00

THE IMPROVED MATCH CO.

MONTREAL

Allumettes	La Cse	
Princess:—		
1000 à la boîte, 144 boîtes à la	caisse	5.75
Togo:—		
500 à la boîte, 3 boîtes au pa-	quet, 48 paquets à la caisse	3.75
Beaver:—		
60 à la boîte, 24 boîtes au paquet	60 paquets à la caisse	4.75
5 caisses à la fois 25c de moins.		
Laurier:—		
70 à la boîte, 36 boîtes au pa-	quet, 40 paquets à la caisse	3.90
5 caisses à la fois 20c de moins.		
Fret alloué sur lots de 5 caisses dans	Québec et Ontario.	
Conditions: 2-1-2 p. c. 10 jours. 2 p. c.	30 jours.	

THE ST. CROIX SOAP MFG. CO.



St. Stephen, N. B.	
Savon "Surprise"	
	La cse
1 caisse	\$4.00
par 5 cses	3.90
fret payé sur 5	cses ou plus.

D. C. Brosseau C. Beauvais L. G. Jarret

Thes, Vins
ET
Liqueurs en Gros

Recommandable à tous les
les points de vue, le

Brandy F. Geoffroy & Fils
COGNAC

est le favori des médecins qui le
prescrivent dans leur pratique
journalière.

Marques: ★ V.O.-V.S.O.P.

en Bouteilles, demi-Bouteilles,
Flasks et demi-Flasks.

Ce Brandy est le produit de la distillation
des meilleurs Crus de Cognac: il a obtenu le
1er Prix à l'exposition universelle de Paris
en 1900.

Nous avons l'agence
pour le Canada.

Demandez nos Prix et Echantillons.

D. C. BROSSEAU & CIE,

Epiciers en Gros et Importateurs

1430 à 1440 rue Notre-Dame, Montréal

Fruits Secs
de
Qualité.

La marque "Griffin" de Raisins Epépinés, de Prunes, d'Abricots, de Pêches et de Poires séchées représente la plus haute qualité de fruits séchés de Californie. Ils sont préparés et emballés dans les vergers mêmes où on les récolte—ils ne sont pas expédiés en vrac et ensuite emballés à nouveau.

Les propriétaires de la marque "Griffin" ont des années d'expérience — ils ne sont pas novices en affaires. Vous obtenez le bénéfice de leur habileté lorsque vous achetez la marque "Griffin."

Arthur P. Tippet & Cie, Agents

8, Place Royale, Montréal.

ARTHUR P. TIPPET & CO.

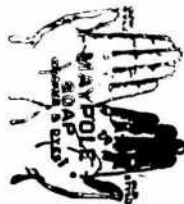

MONTREAL

Teintures "Maypole Soap" La grosse

Différentes couleurs... 10.20

Noir... 15.30

Lime Juice "Stowers" La case

Lime Juice Cordial... 2 doz... pts. 4.00

Lime Juice Cordial... 1 doz... qts. 3.50

Double Refl. Lime Juice... 8.50

Lemon Syrup... 4.00

TELLIER, ROTHWELL & CO.

MONTREAL



Mine à poêle. La grosse

Royal Black lead... 1 75

Magic Stove paste, grands... 9 00

Bleu à laver La lb

Parisian... 12 1/2

Victoria... 10

Challenge... 9

T. UPTON & CO.

HAMILTON, ONT.

Fruits en conserves.

Framboises, Fraises, Pêches, Prunes, Ga-

delles rouges ou noires, Groseilles, Cerises. La doz.

Vèrre d'une chopine, 2 dz. à la cse 2.25

Jams pures de fruits.

Framboises, Mûres, Fraises, Pêches, Prunes, Abricots, Gadelles Rouges, Gadelles Noires, Groseilles, Figues. La doz

Verres, 1 lb. 2 dz. à la cse. 1.00

La lb

Tins, 2 lbs. 2 dz. à la cse. 07

Seaux, ferblanc, 5 lbs. 8 au crate 06 1/2

Seaux, ferblanc, 7 lbs. 9 au crate 06 1/2

Seaux, bois, 7 lbs. 6 au crate 06 1/2

Seaux, bois, 14 lbs. 06 1/2

Seaux, bois, 30 lbs. 06 1/2

Gelées de fruits pures.

Framboises, Fraises, Gadelles Noires, Gadelles rouges, Ananas. La doz

Verres, 1 lb. 2 dz. à la cse. 1.00

La lb

Tins, 2 lbs. 2 dz. à la cse 07

Seaux, bois 7 lbs. 6 au crate... 06 1/2

Seaux, bois, 14 lbs. 06 1/2

Seaux, bois, 30 lbs. 06 1/2

Home made Jams.

Framboises, Fraises. La doz

Verre, 1 lb. 2 dz. à la cse. 1.60

Pêches, Prunes, Gadelles Rouges, Gadelles Noires, Abricots, Groseilles.

Verres de 1 lb. 2 dz à la cse. 1.45

Assortis. 1.50

La lb

Seaux, ferblanc, 5 lbs. 8 au crate 09

Seaux, ferblanc, 7 lbs. 9 au crate 09

Seaux, bois, 7 lbs. 6 au crate 09

Seaux, bois, 14 lbs. 09

Seaux, bois, 30 lbs. 09

Marmelade d'Oranges d'Upton. La doz

Verres, 1 lb. 2 dz. à la cse. 1.00

Verres, 1 lb. "Home Made" 1.40

La lb

Tins, 2 lbs. 2 dz. à la cse. 07

Seaux, bois, 7 lbs. 6 au crate 06 1/2
 Seaux, ferblanc, 5 lbs. 8 au crate 06 1/2
 Seaux, ferblanc, 7 lbs. 9 au crate 06 1/2
 Upton's Apple Butter. La lb
 Seaux de bois, 7 lbs. 6 au crate... 06 1/2
 Seaux de bois, 14 lbs. 06 1/2
 Seaux de bois, 30 lbs. 06 1/2
 Sauce aux atocas. La doz
 Verres, 1 lb. 2 doz à la cse. 1.45
 Marmelade de Pomme d'Inde La doz
 Verre, 1 lb. 2 doz. à la cse. 1.40

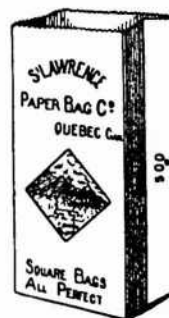

The St Lawrence Paper Bag Co., Québec.

La seule compagnie manufacturière indépendante du trust des combines

Prix des sacs d'épicerie et sacs à chapeaux pour modistes envoyés sur demande.

ARCHDALE WILSON, Hamilton, Ont.



La Boîte 8.00

3 Boîtes 8.40

CONSIDEREZ LA QUALITÉ

DE LA

Morue Apprêtée MARQUE "Blue Nose"

Emballée en

Boîtes de 20 et 40 lbs., Briques de 1 et 2 lbs.

PRIX CORRECTS.

Vendue par les Principaux Epiciers et Marchands de Poisson en Gros.
 Ordonnez en nommant, la Marque BLUE NOSE.

Ferronneries, Peintures, Constructions et Immeubles

REVUE DES MARCHÉS

FERRONNERIE

A l'heure où nous écrivons cette revue il y a à Toronto une assemblée des Marchands de fer en gros à laquelle prennent également part les manufacturiers.

Nous espérons que nous pourrons, avant que le présent numéro soit imprimé, obtenir quelques renseignements sur ce qui aura été décidé à cette assemblée et en faire part à nos lecteurs dans une autre partie de ce journal.

On s'attend à des changements de prix sur certains articles.

Les affaires ont été très satisfaisantes pendant la semaine sous revue; les voyageurs continuent à envoyer des ordres nombreux et importants et beaucoup de marchands viennent faire leurs achats directement à la ville.

Comme changements de prix cette semaine, il convient de noter: une avance de 25c. sur les petites tôles galvanisées en boîtes de 52 et 60 feuilles et une avance de 5c. sur le plomb en lingots.

PLOMBERIE

Tuyaux de plomb

Forte demande, les prix sont très fermes.

L'escompte est de 30 p. c. et 5 p. c. sur le prix de 7c. pour tuyaux en plomb et de 8c. sur les tuyaux de plomb composition.

Tuyaux de renvoi en fonte et accessoires

Les prix sont fermes.

Les escomptes sur les prix de la liste sont: tuyaux Standard 50 p. c.; accessoires Standard 50 et 10 p. c.; tuyaux moyens et extra-forts 60 p. c. et accessoires moyens et extra-forts 60 et 10 p. c.

Tuyaux en fer

Très forte demande sans changement de prix. On fait toujours des concessions pour grosses quantités.

Nous cotons:

Tuyaux noirs:			
1-8, 1-4 et 3-8	100	pieds	2.03
1-2	"	"	2.29
3-4	"	"	2.87
1	"	"	4.12
1-1-4	"	"	5.62
1-1-2	"	"	6.75
2	"	"	9.00

Tuyaux galvanisés.

1-8, 1-4 et 3-8	100	pieds	2.86
1-2	"	"	3.14
3-4	"	"	4.02
1	"	"	5.77
1-1-4	"	"	7.87
1-1-2	"	"	9.45
2	"	"	12.60

L'escompte sur les raccords (nipples) est de 66 p. c. pour dimensions de 1-4 et 3-8 pces et de 68 p. c. de 1-2 à 6 pouces.

Ferblanc en feuilles

Le marché anglais est très-ferme; ici les prix sont sans changements, mais très-fermes également. La demande est modérée.

Nous cotons:

Au Charbon—Allaways ou égal

IC, 14 x 20, base	bte	4.50	4.75
X. Extra par X et par cse.		0.00	0.75
[Caisse de 112 feuilles, 108 lbs. net]			

Au Coke—Lydbrook ou égal

IC, 14 x 20, base	bte	4.25	4.50
Caisse de 112 feuilles, 108 lbs. net]			

Au Charbon—Terne-Dean ou égal

IC, 20 x 28	bte	7.50	7.75
[Caisse de 112 feuilles, 216 lbs. net]			

Feuilles Ferblanc pour Bouilloires

[Caisse de 560 lbs.]

XX, 14 x 60, gauge 26	lb.	0.06	0.06½
-----------------------	-----	------	-------

Feuilles étamées

72 x 30 gauge 24	lb.	0.07	0.07½
72 x 30 gauge 26	lb.	0.07½	0.08
72 x 30 gauge 28	lb.	0.08	0.08½

Tôles Canada

Nouvelle augmentation de 5s. par tonne en Angleterre. Prix très fermes sur place mais sans changements, les stocks ayant été constitués avant la hausse.

Nous cotons: 52 feuilles demi-poli, de \$2.40 à \$2.45; 60 feuilles, de \$2.45 à \$2.50 et 75 feuilles, de \$2.60 à \$2.65.

Tôles noires

La demande est excellente; les marchés sont fermes en Angleterre et sur place. Même augmentation en Angleterre que pour les tôles Canada.

Nous cotons: 20 à 24 gauge, de \$2.05 à \$2.10; 26 gauge, de \$2.10 à \$2.15; 28 gauge, de \$2.15 à \$2.20.

Tôles galvanisées

Les marchés des Etats-Unis et de l'Angleterre sont très fermes et à la hausse.

Sur place, le marché est très ferme aux anciens prix et une avance prochaine est probable maintenant.

Nous cotons:

	Fleur Queens. de Comet Apollo Head Lys			
16 G à 20	3.65	3.65	3.80	3.65
22 à 24	3.70	3.85	3.90	3.70
26 G	3.95	4.05	4.15	4.00
28 G	4.20	4.25	4.40	4.25

A la caisse 25c. de moins par caisse.

28 G Américain équivaut à 26 G Anglais, 10 3-4 oz. Américain équivaut à 28 gauge Anglais.

Les petites tôles ont été avancées cette semaine de 25c. par boîte.

Petite tôle 18 x 24	52 files	4.00
Petite tôle 18 x 24	60 files	4.25

Zinc en feuilles

Le zinc en feuilles est ferme. On le cote de \$7.50 à \$7.75.

Tuyaux de poêle

Il se fait de bonnes livraisons en tuyaux de poêle.

Nous cotons par 100 feuilles: 5, 6 et 7 pouces \$6.00 à \$6.50.

Coudes pour tuyaux

Les livraisons pour l'automne continuent à se faire activement.

Nous cotons à la doz.: coudes ronds ordinaires, \$1.00 à \$1.35 et polis \$1.50.

Soudure

Nous cotons: barre demi et demi, garantie 19½c; do commerciale 18½c do pure 38c.

Couplets

Toujours bonne demande; prix fermes avec tendance prononcée à la hausse par suite de l'élévation des prix de l'acier.

L'escompte sur les prix de la liste est de 70, 10 et 5 p. c., pour les couplets en fer et en acier.

Baignoires

Zinc \$6.00
Cuivre, escompte 20 p.c. sur la liste révisée.

Baignoires émaillées, etc.

[Standard Ideal]

Bords roulés 5½ pds 2½ pcs 1e qual	21.25
Bords roulés 5½ pds 2½ pcs 2e qual	17.25
Bords roulés 5½ pds 3 pcs 1e qual	23.60
Bords roulés 5½ pds 3 pcs 2e qual	19.00
Bords roulés 5 pds 2½ pcs 1e qual	18.40
Bords roulés 5 pds 2½ pcs 2e qual	17.25
Bords roulés 5 pds 3 pcs 1e qual	20.75
Bords roulés 5 pds 3 pcs 2e qual	17.25
Lavabos en fonte émaillée	
116D 1e qualité	8.90
Lavabos en fonte émaillée	
116D 2e qualité	7.50
Lavabos en fonte émaillée	
118D 1e qualité	5.70
Lavabos en fonte émaillée	
118D 2e qualité	4.80
Lavabos en fonte émaillée	
120D 1e qualité	5.60
Lavabos en fonte émaillée	
120D 2e qualité	4.70
Lavabos en fonte émaillée	
122D 1e qualité	5.40
Lavabos en fonte émaillée	
122D 2e qualité	4.50
Evlers 18 x 30 à bord plat	2.50

Closets

Low Down Elgin ou Teutonic uni.	6.00
Low Down Elgin ou Teutonic façonné	6.50
Connection	1.25
Richelleu uni	8.75
Richelleu façonné	4.00
Connection	1.25

Coupe

Nous cotons aux 100 lbs: navy \$5.50 à \$6.00 et plumbers \$3.25.

QUINCAILLERIE

Boulons et noix

Les prix sont très-fermes avec une bonne demande.

Nous cotons:

Boulons à voitures Norway (\$3.00) 60 et 10 p. c.

Faites-le Aujourd'hui!



Marmites à Ventre Rond, 1 à 16 gal.



Marmites à Ventre Ovale, 2 1/2 gal. à 12 gals.



Chaudrons Emaillés en métal composé, 6, 8, 10 et 12 qts.



Casseroles, 4, 6, 8 et 10 qts.

Commandez un lot échantillons de nos belles casseroles et marmites Anglaises, renflées, fondues, étamées.

La fonte est extra fine et unie, l'intérieur est garni d'une couche épaisse de pur étain en bloc.

Les couvercles sont en étain pesant d'un seul morceau, estampé, avec anses rivés, frottement brunis.

Si vous obtenez nos prix, vous achèterez de nous.

FROTHINGHAM & WORKMAN, Limited.

Marchands en Gros de Quincaillerie et Ferronnerie.

Montréal, Canada.

MAISON FONDÉE EN 1809,

INCORPORÉE EN 1904.

ASSORTIMENT
COMPLET DE

HACHES

*De toutes les Meilleures
Manufactures.*

DEMANDEZ NOS PRIX

Cie de Ferronnerie
Létang, Limitée

MONTREAL

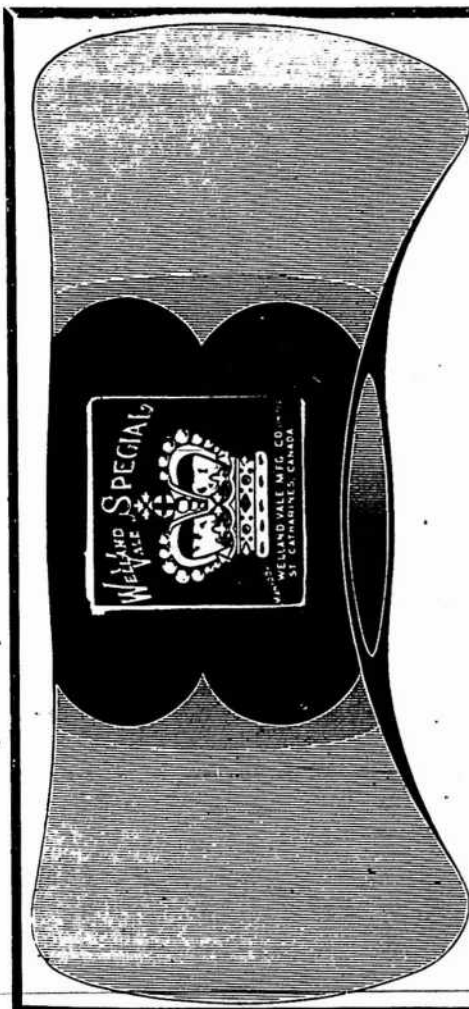
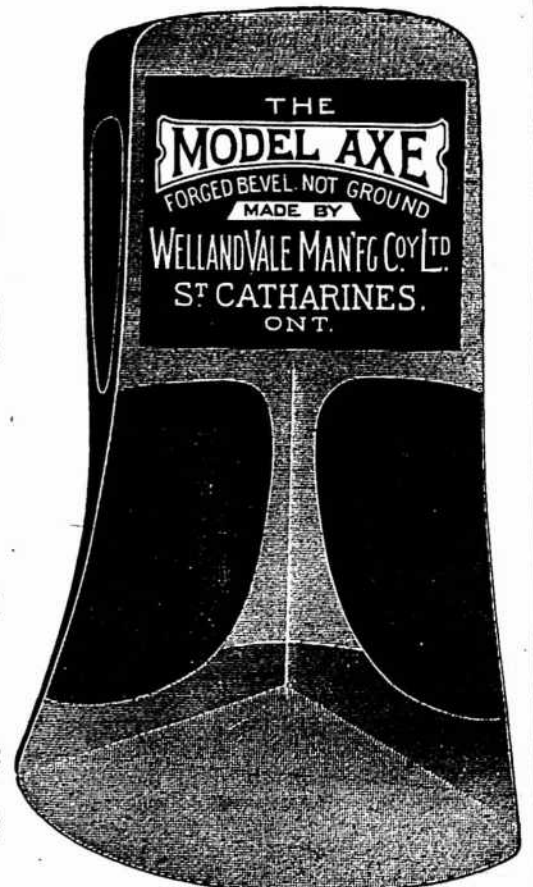

Boulons à voitures carrés (\$2.40) 60 et 10 p. c.

Boulons à voitures ordinaires (\$1.00).

Boulons à voitures grandeurs, 3-16 pce et au-dessus, 60, 10 et 10 p. c.

Boulons à voitures grandeurs, 7-16 et au-dessus, 55, 5 et 10 p. c.

Boulons à machine 3-8 pce et au-dessous 60 et 10 p. c.

Boulons à machine 7-16 pce et au-dessus 55, 5 et 10 p. c.

Boulons à lisse, 3-8 et plus petits, 60 et 10 p. c.

Boulons à lisse, 7-16 et plus gros, 55 et 5 p. c.

Boulons à charrue, 55, 5 et 10 p. c.

Boulons à bandage, 70 à 72 1-2 p. c.

Boulons à pôle, 70 à 72 1-2 p. c.

Tire-fonds 70, 5 et 1 p. c.

Blancs de boulons, 55, 5 et 10 p. c.

Bolt Ends, 55 et 5 p. c. 10 p. c. d'escompte, en sus pour les détailliers.

Noix par boîtes de 100 lbs.

Noix carrées, 4c. la lb de la liste.

Noix hexagones, 4 1-4c. la lb. de la liste.

En lot de char 10 c. de moins.

Chânes à vache.esc. 40 p.c.

Chânes fermant en dehors.esc. 65 p.c.

Ferremets de chaîne à vache. esc. 35 p.

A diminuer 1-4c. de la liste pour les détailliers.

Pour moins d'une boîte de 100 lbs, les prix sont à augmenter de 1-2c. par lb.

Broche pour clôtures

Le prix de la broche ondulée No 9, est coté \$2.60 pour quantité de moins d'un char et \$2.55 pour lot de char. On alloue 25c. de fret par 100 lbs. pour moins d'un char et 20c. pour lot de char.

Les prix de la broche barbelée sont fermes et sans changement, on la cote \$2.62 1-2 à Montréal et f.o.b. Cleveland \$2.25 pour lots de char de 15 tonnes et \$2.37 1-2 pour moins d'un char.

Broche galvanisée, etc.

La demande porte sur la broche à tuyaux, les prix restent fermes sans changement.

Acier fin pour embouteillage, matelas, balais, sonnettes, etc., 30 p. c. sur la liste.

Cuivre jaune.60 p. c.

Copper (cuivre rouge).60 p. c.

Broche galvanisée:

No 5.les 100 lbs 3.55

No 6 à 8.les 100 lbs 3.25

No 9.les 100 lbs 2.85

No 10.les 100 lbs 3.05

No 11.les 100 lbs 3.10

No 12.les 100 lbs 2.50

No 13.les 100 lbs 2.60

No 14.les 100 lbs 3.60

No 15.les 100 lbs 4.25

No 16.les 100 lbs 4.50

Poil, Brûlé:

No 0 à 9.les 100 lbs 2.15

No 10.les 100 lbs 2.21

No 11.les 100 lbs 2.27

No 12.les 100 lbs 2.35

No 13.les 100 lbs 2.45

No 14.les 100 lbs 2.55

No 15.les 100 lbs 2.70

No 16.les 100 lbs 2.85

Brûlé, p. tuyau. . . 100 lbs No 18 3.75

Brûlé, p. tuyau. . . 100 lbs No 19 4.00

Extra pour broche huilée, 10c. p. 100 lbs

Broche à foïn

Très forte demande et stocks toujours réduits.

Il se fait de fortes livraisons en ce moment.

Nous cotons:

No 13, \$2.00 et No 14, \$2.10. Broche à foïn en acier Nos 12, 13, 13 1-2 et 14,

coupée de longueur, escompte 30 p. c. sur la liste.

Clous de broche

Les prix sont fermes; on ne fait plus de concession; le marché doit toujours être suivi de très près.

Nous cotons: \$2.00, prix de base f.o.b. Montréal, Gananogue, Toronto, Hamilton, London, Brantford, Halifax et St-Jean, N. B.

Clous coupés

Les prix sont très fermes avec demande faible.

Nous cotons: prix de base \$2.10 f.o.b. Montréal, Toronto, London, Hamilton et St-Jean, N. B.

Clous à cheval

Très forte demande, les prix sont fermes.

Nous cotons par 100 lbs.: No 7 \$24.00; No 8 \$23.00; No 9 et 10 \$22.00 avec escompte de 55 p. c. pour la première qualité et de 57 1-2 p. c. pour la 2e qualité. Ajouter 1-2c. net extra pour boîtes de 1 livre.

Clous à cheval marque "C" par lb.: No 9 à 14 20 c.; No 8, 22 c.; No 7, 24 c.; No 6, 28 c.; No 5, 32 c.; No 4, 48 c.; escompte 40, 10 et 7 1-2 p. c.; boîtes de 25 c. chaque.

Fers à cheval

Même observation que pour les clous à cheval.

Nous cotons f.o.b. Montréal:

No 2 No 1

et plus et plus

petit

Fers à neige.le qrt 3.90 4.15

Léger et pesantle qrt 3.65 3.90

New Light Pattern.le qrt 3.80 4.05

Featherweight Nos 0 à 4. 5.35

Fers "Toe weight" Nos 1 à 4. 6.60

Fers assortis de plus d'une grandeur au baril, 10 c. à 25 c. extra par baril.

Neverslip en fer.100 lbs 12.21

Neverslip en acier.100 lbs 15.00

Neverslip crampons 5-16, le cent. . 2.10

Neverslip crampons 3-8, le cent. . 2.40

Neverslip crampons 7-16, le cent. . 2.65

Neverslip crampons 1-2, le cent. . 2.90

Neverslip crampons 9-16, le cent. . 3.45

Neverslip crampons 5-8, le cent. . 4.20

Chaines en fer

Il se fait quelques livraisons; les prix sont fermes.

On cote par 100 lbs.:

3-16 No 6.10.00

3-16 exact 5. 8.50

3-16 Full 4. 7.00

1-4 exact 3. 6.50

1-4. 6.00

5-16. 4.00

3-8. 3.90

7-16. 3.80

1-2. 3.70

9-16. 3.60

5-8. 3.40

3-4. 3.30

7-8. 3.30

1. 3.30

Chaines à traits.esc. 45 p.c.

Jack Chain en acier, simple et double.esc. 40 p.c.

Jack Chain en cuivre, simple et double.est. 60 p.c.

Vis à Bois

Bonne demande; les prix sont toujours très fermes.

Nous cotons les escomptes suivants sur la liste:

Tête plate, acier. 87½ p.c.

Tête ronde, acier. 82½ p.c.

Tête plate, cuivre. 80 p.c.

Tête ronde, cuivre. 75 p.c.

Tête plate, bronze. 75 p.c.

Tête ronde, bronze. 70 p.c.

Vis à machine

Têtes plates, 25 p. c. de la liste.

Têtes rondes, 20 p. c.

Rivets et Palatres

Assez bonne demande, et prix fermes.

Nous cotons:

Rivets en fer, noirs et étamés, 60, 10 et 10 p. c.

Palatres cuivre, 30 et 10 p. c.

Extra 1 c. par lb. sur rivets en fer pour boîtes carton 1-2 lb.

Rivets en cuivre 45 p. c. et en boîtes de carton 1 c. extra par lb.

Fanaux

Stocks très bas; les livraisons des manufactures n'arrivent pas à suffire à la demande; les prix tendent à la hausse.

Nous cotons:

Cold Blast No 2.doz. 4.00 4.25

Wright No 3.doz. 8.50

Ordinaires.doz. 4.00

Dashboard C. B.doz. 9.00

No D.doz. 5.75

Peinturés 50 c. extra par doz.

Tordeuses à linge

Bonne demande et prix très fermes; on cote:

Royal Canadian . . . la doz. \$29.00

Leader " 32.00

Colonial " 34.00

Safety " 36.75

E. Z. E. " 33.75

Rapid " 28.75

Paragon " 35.00

Bicycle " 39.75

Munitions

Forte demande.

Nous cotons:

Caps B B Dom. le mille, net, \$1.45.

Cartouches, Amer R. F. le mille, à plomb et à balle 30 et 5 p. c.

Cartouches chargées amér., esc. 20 p. c. sur la liste.

Cartouches vides amér., 10 p. c. d'avance sur la liste.

Cartouches Amer C. F. Sporting avance 10 p. c. sur la liste.

Cartouches amér. C. F. à balle et à plomb Prix net sur la liste.

Caps B. B. Amer le mille, \$2.00.

Caps à Cartouches, No 1, 1 1-2, 2, 2 1-2, le mille 2.05.

Caps B. B. Dominion R. F. 50 et 5 p. c.

Caps B. B. Dominion C. F. 30 p. c.

Caps B. B. Dominion C. F. Sporting 15 p.c.

C. F. Sporting, ajouter 5 p. c. à la liste.

Cartouches C. B. le mille \$3.00.

Cartouches blanches Trap 25 p. c.

Cartouches chargées Trap 25 et 5 p. c.

Cartouches cuivre 55 p. c.

Cartouches chargées canadiennes:

Poudre noire 12 gauge. . . . le mille \$15.00

Poudre noire 10 gauge. . . . le mille 16.00

Poudre blanche 12 gauge. . . le mille 20.50

Poudre blanche 10 gauge. . . le mille 22.50

Caps à cartouches Dom. 30 p. c.

Plomb de chasse

Nous cotons:

Ordinaire.100 lbs 6.50

Chilled.100 lbs 7.00

Buck and seal.100 lbs 7.50

Ball.100 lbs 8.00

Moins 15 p. c. f. o. b., Toronto, Hamilton, Montréal, London, St-Jean et Halifax.

Poudre

Nous cotons:

S. S. sans fumée Shot Gun 100 lbs

ou moins.la lb. 0.85

1000 lbs ou plus.la lb. 0.80

net 30 jours

METAUX

Antimoine

L'antimoine est plus facile.



HACHES DE HURD

MODELE TROIS RIVIERES

**NOS PRIX SONT DE FORTS POINTS
POUR LE MARCHAND
DEMANDEZ-LES.**

Vous rendez vous compte du fait que beaucoup de marchands réalisent de grosses sommes d'argent par la vente des Haches de "Hurd"? Pourquoi? - 1 Parce que nous les vendons à des prix qui permettent au détailleur de faire un bon profit. 2 Nous ne les fournissons pas aux "Coupeurs de Prix." 3 Parce qu'elles s'appuient sur leur propre mérite: la qualité et le fini n'étant pas surpassés. 4 Il est facile de parler d'elles; dites seulement la vérité - c'est assez. Si vous ne faites pas partie des marchands prospères, c'est maintenant le moment d'entrer dans leurs rangs. Vous ne le regretterez pas. Nous pouvons vous fournir les Haches de "Hurd," dans les modèles suivants:

Dayton, Michigan, Trois-Rivières, Yankee, demi et plein coin à un et deux tranchants, en acier solide entièrement poli, fini bronze et charbon de bois.

Si vous désirez l'agence pour votre ville, écrivez-nous maintenant.

Nous pouvons aussi vous fournir

des Haches "Canadiennes" dans tous les modèles.

Ne feriez-vous pas mieux de commencer aujourd'hui en demandant nos prix?

Une carte postale suffira.

NOUS EXPEDIONS PROMPTEMENT LES ORDRES PAR LA MALLE

**LEWIS BROS., LTD
MONTREAL**

ADRESSEZ-VOUS TOUJOURS AU BUREAU PRINCIPAL.



OTTAWA
TORONTO
VANCOUVER
CALGARY

On cote actuellement de 143-4 à 15 cts. la lb.

Fontes

Les affaires sont tranquilles; les prix sans changement.

Nous cotons à la tonne:

Carron	18.50	19.50
Cleveland	17.50	17.50
Clarence	17.25	17.75
Carnbroe	18.50	18.50
Glengarnock	18.25	18.25
Summerlee	18.50	19.00
Ferronna	16.00	18.00
Ayersome	17.75	18.50

Fers en barre

Les prix sont fermes à la dernière hausse; les moulins sont à court dans quelques lignes et livrent avec difficulté.

Nous cotons:

Fer marchand, barre 100 lbs.	1.85	1.90
Fer forgé, barre 100 lbs.	2.10	2.15
Fer fini, barré 100 lbs.	2.25	2.30
Fer pour fers à cheval, barre 100 lbs.	2.25	2.30
Feuillard mince 11-2 à 3 pcs. base	3.00	

Aciers en barre

Les prix sont fermes avec une bonne demande surtout pour les aciers à lisse et à pince; on fait également des livraisons pour acier à bandage.

Nous cotons net, 30 jours:

Acier doux	0.00	1.97½
Acier à rivets	0.00	1.92½
Acier à lisse Base	0.00	1.92½
Acier à bandage	0.00	2.07½
Acier à machine	0.00	2.07½
Acier à pince	0.00	2.62½
Acier à ressort	2.85	3.10

Cuivre

On cote le cuivre en lingots 173-4 à 18 cts. Le cuivre en feuilles est coté de 241-2 à 243-4 cts la lb.

Etain en lingots

L'étain en lingots est ferme, on cote de 36 à 361-2 cts la lb.

Plomb en lingots

Le plomb en lingot est à la hausse. On cote de \$3.80 à \$3.90.

Zinc en lingots

Le zinc en lingots est ferme, on le cote de 6314 à 7c. la lb.

HUILES PEINTURES ET VITRERIE

Huile de lin

Marché ferme et sans changement sur place.

Nous cotons au gallon: huile bouillie, 50c de 1 à 2 barils et 49c pour 3 à 5 barils; huile crue 47½c de 1 à 2 barils et 46½c pour 3 à 5 barils.

Huile de loup-marin

Faible demande avec prix très fermes.

Nous cotons au gallon.

Huile extra raffinée	45 à 47½c
Huile paille	40c

Essence de térébenthine

Prix sans changement, mais fermes avec tendance à la hausse.

Nous cotons au gallon pour 1 baril, 97c., de 2 barils à 4 barils, 96c. et pour quantité moindre de 1 baril \$1.05.

Blanc de plomb

Les prix sont très fermes; certains manufacturiers demandent 25c. de plus que nos prix.

Blanc de plomb pur	0.00	5.50
Blanc de plomb No 1	0.00	5.25
Blanc de plomb No 2	0.00	5.00
Blanc de plomb No 3	0.00	4.75
Blanc de plomb No 4	0.00	4.50

Peintures préparées

La demande est lente; les prix sont très fermes et on parle d'une hausse pour le mois prochain.

Pitch

Le prix est sans changement depuis la baisse signalée la semaine dernière.

Goudron dur	100 lbs.	0.68
-------------	----------	------

Papiers de Construction

Forte demande; prix fermes.

Nous cotons:

Jaune ordinaire	le rouleau	0.40
Noir ordinaire	le rouleau	0.50
Goudronné	les 100 lbs.	1.85
Papier à tapis	la tonne	45.00
Papier à couv. roul. 2 plis	0.00	0.90
Papier à couv. roul. 3 plis	0.00	1.15
Papier surprise roul.	15 lbs	0.40

Verres à vitres

Stocks très bas, prix très fermes.

Nous cotons comme suit: Star, au-dessous de 26 pouces unis: 50 pieds, \$2.00; 100 pieds, \$3.75; 26 à 40, 50 pieds \$2.10; 100 pieds, \$3.95; 41 à 50, 100 pieds \$4.50; 51 à 60, 100 pieds, \$4.75; 61 à 70, 100 pieds, \$5.00; 71 à 80, 100 pieds, \$5.50. Double Diamond, 100 pieds: 0 à 25, \$6.75; 26 à 40, \$7.25; 41 à 50, \$8.75; 51 à 60, \$10.00; 61 à 70, \$11.50; 71 à 80, \$12.50; 81 à 85, \$14.00; 86 à 90, \$16.50; 91 à 95, \$18.00. Escompte, 10 p. c. Sur Diamond, escompte 10 p. c.

Briques réfractaires, etc.

On cote les briques réfractaires anglaises et écossaises de \$17.00 à \$21.00 le 1000; briques américaines de \$30.00 à \$35.00.

La brique rouge ordinaire de construction, au char de 40, 60 et 80 tonnes contenant respectivement 9, 12 et 18 mille se

cote: 1ère qualité: \$10.00 le mille et 2e qualité: \$9.00 le mille.

Ciment

Nous cotons par baril: ciment américain, de \$2.00 à \$2.10; ciment canadien, \$2.00 à \$2.05; ciment anglais, \$1.80 à \$1.90 et ciment belge, de \$1.60 à \$1.90.

Vert de Paris

Nous cotons:

	Anglais	Canadien
Barils à pétrole	16½c.	16½c.
Kegs à arsenic	16½c.	16 c.
Drums de 50 et 100 lbs.	17 c.	17 c.
Drums de 25 lbs.	17½c.	17½c.
Boîtes papier 1 lb.	18 c.	18 c.
Boîtes ferblanc, 1 lb.	19 c.	19 c.
Boîtes papier ½ lb.	20 c.	20 c.
Boîtes ferblanc, ½ lb.	21 c.	

Câbles et cordages

Il y a une bonne demande en câbles pour licous. Les prix restent sans changement.

Les câbles en coton sont très fermes par suite des prix élevés de la matière brute.

Nous cotons:

Best Manila	base lb.	0.00	0.15
British Manila	base lb.	0.00	0.11½
Sisal	base lb.	0.00	0.10½
L'athyarn simple	base lb.	0.00	0.10
L'athyarn double	base lb.	0.00	0.10½
Jute	base b.	0.00	0.09
Coton	base lb.	0.00	0.20
Corde à châssis	base lb.	0.00	0.28

FERRAILLES

La demande est bonne, on remarque une avance de 1-2c sur le prix des vieilles claques.

Nous cotons:—

	La lb
Cuivre fort	0.00 0.13½
Cuivre mince ou fonds en cuivre	0.00 0.12
Laiton rouge fort	0.10½
Laiton jaune mince	0.06
Plomb	0.02½ 0.02½
Zinc	0.03½ 0.03½

	tonne.
Fer forgé No 1	12.00
Fer forgé No 2 et tuyaux de fer	
Fer fondu et débris de machines	13.00
Plaques de poêles	00.09 00.10
Fontes et aciers malléables	0.00

	La lb.
Vieilles claques	0.06 0.06½
Chiffons de la campagne, 75 à 85 cents les 100 lbs.	

Le style d'annonce qui est naturel est le style correct. Viser à l'effet ne constitue ni le bon style ni le bon sens.

Demandez à votre marchand

"SURPRISE BRAND"

DOUBLAGE À SEC, LA DERNIÈRE NOUVEAUTÉ
EN PAPIERS DE CONSTRUCTION.

THE PATERSON MFG. CO., MONTREAL et TORONTO.

Marchands 920

Tél. Bell (Main) 1017.

A. PRUD'HOMME & FILS

Importateurs et
Marchands en Gros de

Ferronneries, Quincailleries,

Tôles Noires et Galvanisées, Fer-blanc, Fil Barbelé et Uni, Peintures, Vitres, Vernis, etc. Aussi tous les matériaux de Plomberie.

1940 rue Notre-Dame et 10 rue DeBresoles,

MONTREAL.



"QUEEN'S HEAD" Tole Galvanisée

Plus populaire que jamais.
POURQUOI?

John Lysaght, Limited
BRISTOL, Ang.

A. C. Leslie & Co., Montreal.
AGENTS POUR LE CANADA.

NOVA SCOTIA STEEL & COAL CO.

LIMITED.

MANUFACTURIERS DE

ACIER en BARRES MARCHAND, MACHINERIE à ROUES, TRANSMISSIONS en ACIER COMPRIMÉ POLI, TOLES D'ACIER jusqu'à 48 pes de large, RAILS en "T" de 12, 18 et 21 lbs à la verge, ECLISSES, ESSIEUX DE CHARS DE CHEMINS DE FER.

GROSSES PIÈCES DE FORCE, UNE SPÉCIALITÉ

FER EN GUEUSE "FERRONA" POUR FONDERIE, "CHARBON OLD SYDNEY."

Acierie, Trevaun, N.E. Haut Fourneaux, Ferrona, N.E.
Mines de Charbon, Sydney Mines, N.E. Mines de Fer, Wabana, Ter'n'vo.

Bureau-Principal: NEW GLASGOW, N.E.



62 ANS DE VICTOIRE

REPUTATION ET PROFIT

Les Candidats du Succès, endossés par des

MILLIERS DE CLIENTS SATISFAITS

Laissez-nous vous parler des

Poêles et **"SOUVENIR"**
Fourneaux

1843

1905

Demandez un Catalogue Descriptif.

The Gurney, Tilden Co., Limited

HAMILTON, CANADA.

AGENCES:

TILDEN, GURNEY & CO., Limited,
Winnipeg, Man.

The GURNEY, TILDEN CO., Limited,
Vancouver, C. A.

CHARLES NICOLL,
Montréal, Qué.



NOTES

M. Jos. Sawyer, architecte, demande des soumissions pour la sacristie de St-Eustache, ces soumissions seront reçues jusqu'au 26 courant et les plans pourront être examinés chez l'architecte ou à St-Eustache.

M.M. Huot et Payette, architectes, ont accordé à Henri Tessier, le contrat pour un cottage que M. S. Millette fera ériger sur l'avenue Bloomfield à Outremont.

M. Alp. Contant, architecte, prépare les plans et devis pour une église qui sera érigée à Carrolton.

M. Alp. Contant, architecte, prépare les plans pour un baptistère, pour l'église de la Présentation à Dorval.

Permis de Construire à Montréal

Rues Parthenais et Fullum, près de la rue Ste-Catherine, une manufacture, 90 x 58, à 2 étages, en brique, couverture en gravois; coût probable \$10000. Propriétaire Dominion Oil Cloth Co; entrepreneurs, Deguire & Lemay; architectes Hutchison & Wood [1483].

Rue Peel, No 202, une écurie, 25 x 30, à 2 étages, en brique, couverture en gravois; coût probable \$1000. Propriétaire W. G. Reilly; architectes Hutchison & Wood [1484].

Rue Marquette, près de l'avenue Mont-Royal, 2 magasins formant 4 logements, 21 x 40, à 2 étages, en bois, et brique; coût probable \$3600. Propriétaire Eugène Picard [1485 et 1486].

Rue Mansfield, arrière No 89, une boutique, 30 x 30, à 2 étages, en brique, couverture en gravois; coût probable \$2000. Propriétaire Richard Egan; entrepreneur J. Morrison [1487].

Rue Gilford, près de la rue Carrière, modifications à une maison; coût probable \$950. Propriétaires Robin Frères; architecte Alp. Contant [1488].

Rue St-Denis, près de la rue Fleurimont, un hangar pour les chars, 304 x 202, à un étage, en brique et tôle, couverture en gravois; coût probable \$100000. Propriétaire Montreal Street Ry. Co.; architectes Marchand & Haskell [1489].

Rue Rivard, près de la rue Carrière, une écurie, 22 x 30, à 2 étages, en bois et brique, couverture en gravois; coût probable \$1800. Propriétaire Victor Mongeau [1490].

Rue Dufferin, No 166, un hangar, 12 x 12, à un étage, en bois et tôle; coût probable \$25. Propriétaire Frs Lamoureux [1491].

Rue Cheneville, Nos 6 et 8, modifications à une manufacture; coût probable \$500. Propriétaire The Crescent Electric Co. [1492].

Rue William, No 572, modifications à une maison; coût probable \$1100. Propriétaire The Canada Paint Co [1493].

Rue Hogan, près de la rue Forsyth, un hangar, 25 x 20, à un étage, en bois et tôle, couverture en gravois; coût probable \$250. Propriétaire J. B. Jetté [1494].

Rue Hogan, près de la rue Forsyth, un hangar, 25 x 20, à un étage, en bois, et tôle; couverture en gravois; coût

probable \$250. Propriétaire Ls Jetté [1495].

Rue Lasalle, près de la rue Laurier, un hangar, 18 x 18, à un étage, en bois, couverture en gravois; coût probable \$50. Propriétaire Pierre Nadon [1496].

Rue St-Laurent, Nos 836 et 842, modifications à une maison; coût probable \$2000. Propriétaire H. Contant; architecte V. Lacombe; entrepreneur O. Deslauriers [1497].

Rue Labelle, près de la rue Comte, une maison formant 2 logements, 25 x 35, à 2 étages, en brique, couverture en gravois; coût probable \$1500. Propriétaires Louis Collettere & Cie [1498].

Rue Garnier, près du Parc Lafontaine, 2 maisons formant 9 logements, 50 x 39, à 3 étages, en brique pressée; coût probable \$5000. Propriétaire Emery Lapointe; architecte A. Piché [1499 et 1500].

Rue Mitcheson, près de la rue Cuthbert, 2 maisons formant 6 logements, 50 x 82, à 3 étages, en brique pressée; coût probable \$6000. Propriétaire T. A. Grothé; entrepreneurs L. A. Grothé & Cie [1501 et 1502].

Rue St-Hubert, près du No 1631, une maison formant 2 logements, 25 x 30, à 2 étages, en bois et brique, couverture en gravois; coût probable \$1800. Propriétaire H. Filteau [1503].

Rue St-Hubert, près de la rue Bienville, une maison formant 2 logements, 22 x 42, à 2 étages, en bois, pierre et brique; coût probable \$1500. Propriétaire Laurent Dalbec [1504].

Rue St-Hubert, près de la rue Bienville, une maison formant 2 logements, 22 x 42, à 2 étages, en bois, pierre et brique; coût probable \$1500. Propriétaire Arth. Perrault [1505].

Rue Aylwin, près de la rue Stadacora, une maison formant 2 logements, 30 x 40, à 2 étages, en bois et brique, couverture en gravois; coût probable \$1500. Propriétaire A. Ménard [1506].

Rue Dumont, No 189, une maison formant 2 logements, 23 x 40, à 2 étages, en bois et brique, couverture en gravois; coût probable \$1800. Propriétaire Zotique Léveillé; entrepreneur Damase Léveillé [1507].

Rue Roper, près de la rue St-Charles, 2 maisons formant un magasin et 3 logements, 56 x 32, à 2 étages, en bois et brique, couverture en gravois; coût probable \$4000. Propriétaire Pat. Kelly; entrepreneur J. B. Collette [1508 et 1509].

Rue St-Hubert, No 1541, une maison formant 2 logements, 25 x 30, à 2 étages, en bois et brique, coût probable \$2000. Propriétaire D. Raymond [1510].

Rue Wurtele, une maison formant un logement, 24 x 34, à un étage, en bois et brique, couverture en gravois; coût probable \$700. Propriétaire M. Normington [1511].

Rue Huntley, No 706, modifications à une maison; coût probable \$100. Propriétaire J. A. Roussin [1512].

Rue Cowan, près de la rue Bélanger, un emaison formant 2 logements, 27 x 36, à 2 étages, en bois et brique, couverture en gravois; coût probable \$1000. Propriétaire Pierre Primeau [1513].

Rue Sherbrooke, près de la rue St-André, une maison formant 3 logements, 23 x 40, à 4 étages, en pierre et brique; coût probable \$5500. Propriétaire J. B. Gratton [1514].

Rue Bréboeuf, près de la rue Gilford, une maison formant 3 logements, 25 x 36, à 2 étages, en brique, couverture en gravois; coût probable \$1800. Propriétaire Jos. Légaré [1515].

Rue Shannon, près de la rue Ottawa, un hargar, 90 x 30, à un étage, en bois, coût probable \$500. Propriétaire Lilly & Cameron Co. Ltd [1516].

Ave Christophe Colomb, près de la rue Rachel, 2 maisons formant 6 logements, 25 x 40, à 3 étages, en bois et brique, couverture en gravois; coût probable \$2000. Propriétaire Ludger Clément [1517 et 1518].

Rue Marie-Anne, près de la rue Garnier, une maison formant 3 logements, 25 x 40, à 3 étages, en bois et brique, couverture en papier goudronné et ciment; coût probable \$2500. Propriétaire Ovilva Regimbal [1519].

TOUR DU MONDE. — "Journal des voyages et des voyageurs." — Sommaire du No 40 (7 Octobre 1905) — 1o. Voyage du prince Scipion Borghèse aux Monts Célestes, par M. Jules Brocherel. — 2o. "A travers le monde": Les Bayottes, par Jules Leprince. — Une visite aux victimes du tremblement de terre en Calabre. — 3o. "Civilisations et religions": Les pêcheurs de Mers-el-Kébir, par Pierre de Myrica. — 4o. "Excursions": L'Italie moins connue: Vérone par André Maurel. — 5o. "Livres et Cartes." — 6o. "Mouvement géographique et colonial."

Abonnements. — France: un an 26 fr. Six mois, 14 fr. Union Postale: Un an, 28 fr. Six mois, 15 fr. Le numéro: 50 centimes. Bureaux à la librairie Hachette & Cie, 79, boulevard Saint-Germain, Paris.

Une entreprise qui ne vaut pas la peine d'être annoncée, ne vaut pas la peine d'être mise en opération.

UNE INDUSTRIE PUREMENT CANADIENNE

COUVERTURE EN MICA

Pour Tuyaux à Vapeur, à Eau Chaude et à Eau Froide,
Tuyaux de Chaleur, Fournaises, Chaudières, Etc.

APPAREILS REFRIGERANTS

Reconnus par des experts du Canada, de la Grande-Bretagne et des Etats-Unis comme ayant les qualités non conductrices les plus hautes au monde.

En usage sur toutes les principales lignes de chemin de fer du Canada, de la Grande-Bretagne et de l'Inde, à l'Amirauté et au Ministère de la Guerre anglais, et dans la flotte française.

La Couverture en Mica, à l'épreuve de la température est la Couverture la plus durable en même temps que celle ayant les plus hautes propriétés non conductrices, qui soit fabriquée.

MANUFACTURÉE UNIQUEMENT PAR

MICA BOILER COVERING COMPANY, Ltd.

86 à 92, RUE ANN, MONTREAL.

Récompenses à l'Exposition de Paris, 1900; l'Exposition Pan-Américaine, 1901; Glasgow, 1901; Wolverhampton, 1902, etc., etc.

Tous renseignements sur demande.



**Fers
"Neverslip"**

En faisant ferrer votre cheval avec ces fers, vous sauvez du temps et de l'argent et de plus votre cheval ne glissera jamais.

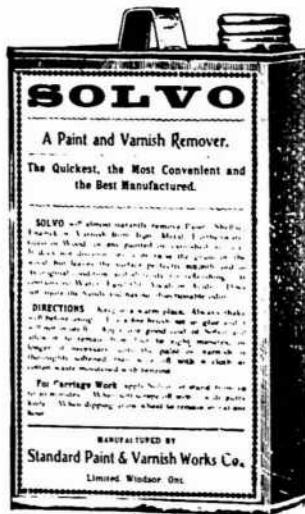

**SOLVO
FAITES EN L'ESSAI.**

La meilleure préparation pour enlever le vernis et la peinture. Ne décolore pas, ni ne nuira au grain du bois; mais laissera sa surface unie telle qu'à sa condition originale et prête à refinish. Vous trouverez cet article au No. 22 Place Jacques-Cartier, ainsi que les Peintures et Vernis pour voitures et maisons, aussi Teintures (Flint Coat), pour planchers de la Standard Paint & Varnish Works Co., Ltd., de Windsor, Ont.



**Coffres-Forts
de Meilink**

Les seuls Coffres-Forts réellement pratiques, dureront toute une vie. Garantis à l'épreuve du feu, de l'eau et de l'humidité. N'attendez pas que vous ayez passé au feu ou été volé pour acheter.

De \$16.00 à \$60.00

Coffre-Fort spécial avec tiroirs pour collectionneurs.

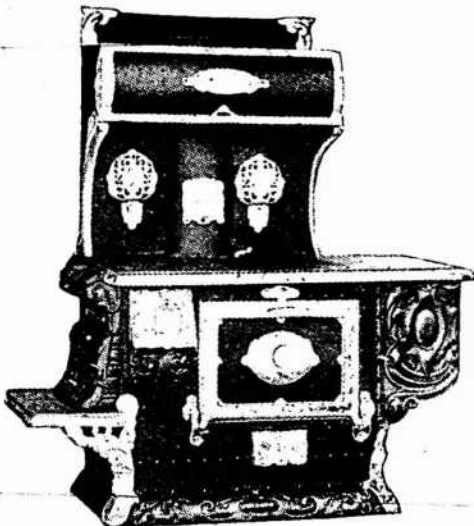

Poeles en Plaques d'Acier

Le Poêle "Walker Pilot" manufacturé à Grimsby, Ont., est sans contredit le meilleur poêle offert sur le marché pour donner entière satisfaction sous tous rapports.

Avec ou sans Réservoir, Rayon élevé ou Réchaud élevé.

La Célèbre Fournaise "OAK" de Walker

• Demandez notre Nouveau Catalogue.



Pour Essieux, Harnais,
Machines, Moulins à Coudre,
Engins, Dynamos, Cylindres, &c.

Catalogues pour ces diverses
lignes envoyés sur application.

BALMORAL OIL

HUILE BALMORAL



TÉLÉPHONES:

Général, Bell Main 641.
Office, " " 512.
Après 6 p.m., " Est 2314.
Marchands - - 984.

LUDGER GRAVEL 22 à 28 Place Jacques-Cartier
— MONTREAL —



Pendant la semaine terminée le 14 Octobre 1905.

MONTREAL-EST Quartier Lafontaine

Rue St André, No 470. Lot pt 865, avec maison en brique; terrain 19.40 d'un côté, 18.75 de l'autre x 84.70, supr 1615. Arthur Héroux à Alcide Dalpé; \$1975 [164934].

Rue St Hubert, Lot 1203-244; terrain 25 x 109.8, supr 2744, vacant. Alford Mercure à Henri Labrecque; \$1962 [1640-040].

Rue St-Denis, Nos 295 et 297, Lot 833 avec maison en brique; terrain 25 x 125, supr 3125. John Leith MacDonald à Achille Leroux; \$5000 [1640041].

Rue Roy, Nos 87 à 91, Lot 1203-291b, avec maison en brique; terrain 24 x 85, supr 2040. Siméon Bétournay à Joseph Archambault; \$3500 [164052].

Quartier Papineau

Rue Papineau, No 216, Lot 863 pt 864; terrain 164 x 157, supr 25748, vacant. Dora McLaurin et al à Harris Wener; \$11-830.50 [164027].

Rue Maisonneuve, Nos 643 à 647, Lot pt 1101-56, avec maison en brique; terrain 38 x 113, supr 4294. Théophile Major et al à Pierre Guilbault; \$3400 [2640-44].

Rue Panet, Nos 251 et 253, Lot 991, avec maison en brique; terrain 40 x 101, supr 4040. J. B. Gagné à Frédéric Therrien; \$2800 [164062].

Quartier Saint-Jacques

Rue Amherst, Nos 257 et 259, Lot 771, avec maison en brique; terrain 21 x 61.6, supr 1355. Omer Wilfrid Legault à Henri Dubord; \$4000 [164065].

Rue Notre-Dame-Est, Nos 676 à 682, Lot 48, avec maison en brique; terrain 48.9 x irrég., supr 6847. Henri Trefflé Goyette et al à The Canadian Pacific Ry. Co; \$9500 [164072].

Quartier St-Laurent

Rue St-Alexandre, No 121, Lot 5-16 indivis 229, avec maison en bois; terrain 24 d'un côté, 22.6 de l'autre x 180, supr 4185. Le shérif de Montréal à Léocadie Von, épouse de Zéphirin Arcand; \$1700 [164066].

Quartier Saint-Louis

Rue Sanguinet, Nos 113, 115, 139 et 141. Droits dans les lots 390 et 414, avec 2 maisons en brique; terrain 50.3 x irrég., supr 4269; 1 do supr 3965. Honoré Parizeault à Théophile Migneron; \$225 [640-49].

Rue Cadieux, Lot pt 917-2; terrain 4-3 x 76, vacant. Succession Ls. Chs. Gravel à John S. Prince; \$274.55 [640061].

Quartier Sainte-Marie

Rue Sherbrooke, Lots 1297-2, 1, 1298-8, 10, 11, 12; terrain 23 x 68, supr 1564; 1 do supr 1618; 1 do supr 286; 1 do supr 5887, chacun vacant. Norah Alice Cuddy à James Cuddy; Pas de prix donné [164028].

Rue Fullum, Lots 1358-3 à 8, 33 à 41, pt 1358-9; terrain vacant. Amélia S. Stanley, Vve de Chs. Sheppard à la Commission des Ecoles Catholiques de Montréal; \$8037.50 [164054].

MONTREAL OUEST

Quartier Saint-André

Rue Selkirk, No 10, Lot 1715-4, avec maison en pierre et brique; terrain 24 x 60, supr 1440. Dame Ellen Creighton, Vve de Geo. C. Jackson à Dame Mary Alice Foster, épouse de Chs. N. Montsarrat; \$8000 [141318].

Ave Lincoln, Lot 1668-5, avec maison en pierre et brique; terrain 20.9 x 66.9. Thomas Gilday à Lorne Cairnie; \$3950 [141339].

Quartier Sainte-Anne

Rue Centre, Nos 122 et 124, Lot 895, avec 2 maisons en brique; terrain 44.9 x 135. James George Ross à Denis Tansy; \$3500 [141322].

Rue Murray, Nos 39 à 45, Lot 1475, avec manufacture en brique; terrain 98 d'un côté, 97.6 de l'autre x 78.10, supr 7706. John Cunningham et al à Cunningham & Wells Ltd; \$1666.67 et autres considérations [141333].

Rue Murray, Nos 23 et 25, Lot 1476, avec maison en bois et brique; terrain irrég., supr 28056. John Cunningham et al à Cunningham & Wells Ltd; \$20000 et autres considérations [141334].

Rue Young, Nos 26 à 34, Lot 1474, avec maison en brique; terrain 80 d'un côté, 98.6 de l'autre x 112.10, supr 10070. John Cunningham et al à Cunningham & Wells Ltd; \$6000 et autres considérations [141335].

Quartier Saint-Georges.

Rue Peel, No 219, Lot 1460-5, avec maison en pierre et brique; terrain 24 x 116. George A. Boulter à Dame Béatrice M. Howard, épouse de Edmund M. Von Eberts; \$12500 [141308].

Rue Université, No 82, Lot 1286, avec maison en pierre et brique; terrain 23.4 x 95.6. Arthur Underley Browne à Robert H. Bartholomew; \$6250 [141316].

Rue Lorne-Crescent, No 4, Lots 1821-11, 1-2 de 1821-12, avec maison en pierre et brique; terrain 27 x irrég., supr 3337.6. Wm. B. Foster à Dame Fredericka de Lisle, épouse de Robt Allan Miller; \$6500 [141321].

Ave Union, No 57, Lot pt N. O. 1227, avec maison en pierre et brique; terrain 31.4 x 90, supr 2820. Robert Reid à Henry Morgan & Co; \$12500 [141337].

Quartier Saint-Joseph

Rue St-Jacques, No 1133, Lot 96b, avec maison en bois; terrain 44.4 de front 44 en arrière x 128.7, supr 5680. La succession Adélaïde C. Aubert de Gaspé, Vve de Hon. G. R. S. de Beaujeu à Philéas Vanier; \$4000 [141309].

Rue Dominion, Nos 66 et 68, Lot 86-25, avec maison en brique; terrain 60 x 90, supr 2700. The Montreal Loan & Mortgage Co. à J.-Bte A. Martin; \$1900 [141325].

HOCHELAGA ET JACQUES-CARTIER

Quartier Duvernay

Ave Christophe Colomb, Lots 8-234, 235; 2 terrains 25 x 100 chacun, vacant. Berthe A. E. Boyer, épouse de Jules Hamel à David Pagé; \$1300 [117086].

Rue Chambord, Nos 69 et 71, Lot 6-51, avec maison en brique; terrain 24 x 70, supr 1680. Damase Leclair à Cadieux et Briard; \$2800 [117154].

Ave Mont-Royal, Lot 6-146; terrain 26 x 100, vacant. Hon. R. Préfontaine à Chs Nap. Fortin; \$1000 [117155].

Rue Dufferin, Lot 7-208; terrain 25 x 80, supr 2000, vacant. J. Alonzo Letourneau à Charles Charbonneau; \$700 [117-167].

Rue Breboeuf, Nos 113 et 115, Lot 7-37, avec maison en bois et brique; terrain 23 x 80. Ovide Galarneau à Dame Marie Sauriol, Vve de J. B. Durocher; \$2525 [117262].

Quartier Hochelaga

Rue Cuvillier, Nos 419 et 421, Lot 29-716, avec maison en pierre et brique; terrain 25 x 100. Wm. Bédard à Euclide Desrochers; \$2525 [117149].

Rue Hochelaga, Lot 148-2262; terrain 25 x 80, supr 2000, vacant. Edmond Faillie à Anatole Guay; \$260 [117179].

Rue Joliette, Lot 23-205; terrain 24 x 121, supr 2904, vacant. The Montreal Land & Improvement Co à Edmond Gauvreau; \$400 [117180].

Rue Aylwin, Lot 29-751; terrain 25 x 106.1 d'un côté et 106.2 de l'autre, supr

Fournitures de Feutre et de Papier

LAISSEZ-NOUS VOUS COTER DES PRIX
POUR N'IMPORTE QUELLE QUANTITÉ de

Toitures Coudronnées (Roofing) prêtes à poser, 2 et 3 plis
Papiers de Construction, Feutre à doubler et à Tapisser
Produits de Coudron, Papier à Tapisser et à Imprimer
Papier d'Emballage Brun et Manille.

NOTE:— Nous sommes les fabricants du Feutre Coudronné "Black Diamond."

Alex. McArthur & Co.

82 Rue McGill, Montréal. Limited.

MANUFACTURE DE FEUTRE POUR TOITURES: Rues du Havre et Logan.
MOULIN A PAPIER, Joliette, Qué.

JOSEPH RODGERS & SONS, Limited

—SHEFFIELD, Angleterre.

Evitez les imitations de notre

Coutellerie

En veillant à ce que cette

MARQUE EXACTE

soit sur chaque lame.



SEULS AGENTS POUR LE CANADA

Marque de Commerce.

JAMES HUTTON & CO., Montréal.

Laiton en Feuilles et Cuivre Laminé à Froid.

Nous sommes maintenant complètement outillés et pouvons remplir toutes commandes pour ces métaux. Spécifiez-nous vos besoins. Demandez-nous notre tarif d'escompte.

CANADA BRASS ROLLING MILLS, Limited,

Laminaires:
NEW TORONTO, Can.

Bureau principal:
98 King St., W., TORONTO.

GODENDARDS DE HAUTE QUALITE DE ATKINS

SONT SUPERIEURS A TOUS LES AUTRES COMME ACIER, TREMPE, FABRICATION, FINI ET COUPE

NOS SCIES GODENDARDS VICTOR A DENT TUTTLE ET A COUPE SEGMENTAIRE SONT LES FAVORITES DANS LES CAMPS.



E. C. ATKINS & CO.,

Leaders dans la fabrication de GODENDARDS, Scies à Main, Scies à Ruban, Scies circulaires, Scies à Couper le Fer, Scies à Raser, Scies à bois et petites Scies en tous genres.

Bureau principal et manufactures: INDIANAPOLIS, IND., U.S.A.

Ecrivez et demandez Catalogue et Prix.

Succursale Canadienne

58 King St. East,

TORONTO

DAVID MAXWELL & SONS



BARATTE AVEC SUPPORT D'ACIER

ST. MARYS
ONTARIO,
CANADA

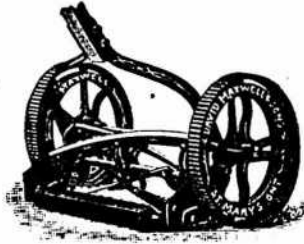

LA TONDEUSE A GAZON "THE MAXWELL" AVEC ROUE DE 10 pcs

Baratte Favorite Maxwell

Plâces Patentées: Support d'acier amélioré, engrenage à billes, actionnement du levier moteur au pied et à la main; levier détachable. Perfectionnée pour la saison 1903. Support en bois ou en acier, au choix

Tondeuses pour Gazon

Hautes et basses roues, de 12 à 20 pouces de large; arbre-moteur en acier laminé à froid; couteaux et plaque coupante en acier au creuset.

Si votre maison de gros ne vous offre pas ces articles

Adressez-vous directement à nous

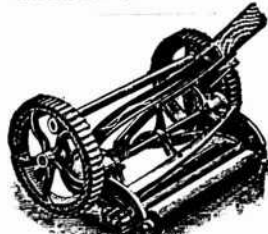

TONDEUSE MAXWELL, ROUE BASSE DE 8 pcs.

En égard à la Qualité, nos prix des Tondeuses pour Gazon ne peuvent être égaux.



BROUETTES DE QUATRE DIFFERENTES GRANDEURS

MEUBLES

A PRIX MOYENS ET A BAS PRIX

EN GROS

Chaises et Berceuses, Somniers en Broche Tissée, Oreillers, Matelas, Etc.

Pour le Commerce Domestique et pour l'Exportation.

Nous invitons tout particulièrement MM. les Marchands de la campagne à venir visiter notre établissement.



Geo. H. Labbé & Co.

Manufacturers & Exporters of Piano and Family Sewing Machines, Chairs, Bedding, Upholstery, Office Spring Beds, etc.

Geo. H. Labbé & Co., Manufacturiers,

348, AVENUE DELORIMIER, MONTREAL.

Angle de la rue Ontario.

2653 vacant. The Montreal Land & Improvement Co à Elphège Gagnon; \$300 [117199].

Rues Hochelaga et De Lévis. Lots 148-2200 à 2206, 2173 à 2175; terrain 27.9 x 80, supr 2220; 6 do 25 x 80; 3 do 25 x 82.6, supr 2062 chacun, vacant. La succession Hy Hogan à Timothy P. Crowe; \$2459.48 [117283].

Quartier Saint-Denis

Ave Papineau. Lots 334-5 et 6; terrain 46 x 140 d'un côté et 139.8 de l'autre, supr 6434, vacant. Jos. Odilon Dupuis à Léandre Bélanger; Pas de prix donné [117104].

Rue Marquette. Lots 1-161 et 162; 2 terrains 20 x 57, supr 1140 chacun, vacant. Wm. G. Ross à Roméo Henri Alarie; \$110 [117142].

Rue Huntley, No 668. Lot 1-2 N. 8-514, avec maison en bois et brique; terrain 25 x 100. Abraham Loyer à Pat Edward Gunn; \$1000 [117144].

Rue St-Hubert. Lot 7-789; terrain 25 x 109, supr 2725, vacant. Mélina Ménard, épouse de Arth Letourneau et vir à Albert Dubord; \$300 [117156].

Rue St-André, Nos 1343 et 1345. Lot 325-113, avec maison en brique; terrain 21 x 94, supr 1974. Emma Langlois dit Lachapelle, Vve de E. N. Blackburn à Maurice Desroches; \$2550 [117177].

Rue Beaubien. Lots 7-616 et 616a; terrain 18 x 113.8, supr 2046 vacant. Wilfrid A. Handfield à Aldino Blanchard; \$300 [117192].

Rue Huntley. Lot 8-653, 1-2 S. 8-652; terrain 44 x 100; 1 do 25 x 100 chacun, vacant. The St-Denis Land Co. à Albert Pleau; \$909 [117214].

Rue Bréboeuf, No 289. Lot 329-175, avec maison en brique; terrain 25 x 80. Dame Julie Venne Vve de J. B. Labelle à Dame Sophie Labelle, Vve de Jos Prud'homme; \$750 [117254].

Rue Dufferin, Nos 289 et 291. Lot 329-72, avec maison en brique; terrain 25 x 80. George Dubois à Jos. Dominique; \$1425 [117273].

Quartier Saint-Gabriel

Rue Ryde, Nos 194 et 196. Lot 3329-102, avec maison en brique; terrain 23 x 71, supr 1633. John Duff à George Mason; \$2400 [117171].

Rue Centre, Nos 427 à 437. Lots 2756 et 2757, avec maison en brique; terrain 96 x 111.9, supr 10728. Daniel Kearney à Dame Catherine Ann Kearney, Vve de Daniel Kely; \$6700 [117226].

Rue Centre, No 524. Lot pt 2610, avec maison en bois et brique; terrain 23.11 x 73, supr 1512. The Montreal Loan & Mortgage Co. à Jos. Ad. Chaurest; \$1,300 [117260].

Quartier Saint-Jean-Baptiste

Rue St-Denis, Nos 929 à 939. Lots 15-468 et 469, avec maison en pierre et brique; terrain 50 x 95, supr 4750. Eugène Lafontaine à Gusta Stern, épouse de Lévis Berger; \$18150 [117093].

Ave Hôtel de Ville, Nos 930 à 952. Lots 79-9, 10, 11, 12, avec 4 maisons en brique; terrain 80 x 70. The Wm. Rutherford & Sons Co. Ltd, à Zéphirin et Wilfrid Arcand; \$15250 [117211].

Rue St-Laurent, Nos 1208 et 1210. Lot pt S. O. 406b, avec maison en bois et brique; terrain 30 x 160 210 d'un côté et 169 8-10 de l'autre, mesure française. Dame Antoinette Demers, épouse de C. D. Bertrand, à Dame Delphine Trudeau, Vve de Samuel Lapalme; \$3000 [117-267].

Sainte-Cunégonde

Rue Delisle. Lot No 683, avec maison en brique; terrain 30 x 80. L. Z. Mathieu à Jos. Ulric Lalonde; \$3500 [117289].

Ville Saint-Louis

Ave Casgrain. Lot 10-86, avec maison en brique; terrain 42.6 x 86, supr 3655. L'Institution Catholique des Sourds-Muets à Hector Filiatrault; \$3300 [117-094].

Rue Waverley. Lot 1-2 N. O. 11-697, avec maison en bois et brique; terrain 25 x 88. Walter Gledhill à Alexander Maybury; \$1050 [117098].

Rue Clark. Lot 1-2 N. 11-382, avec maison en brique; terrain 25 x 84. Albina Demers, épouse de Jos. Boucher à Mathilda Demers, Vve de Narc Renaud; \$2800 [117119].

Rue Hutchison, Lots 12-21-5, 6, 12-22-47, 48, 1-2 N. 12-21-4 et 12-22-4; terrain 125 x 110.6, vacant. Marie E. Alma Huguenin, épouse de M. R. McKenzie à Germain Beaulieu; \$5750 [117181].

Rue Esplanade. Lot pt 11-881, avec maison en bois et brique; terrain 25 x 59. Wm. Murphy à John Edw. et Wm. Taylor; \$4800 [117191].

Rue Casgrain. Lot 1-2 N. 10-91, avec maison en brique; terrain 21.3 x 86. L'Institution Catholique des Sourds-Muets à Jos. Touchette; \$1800 [117206].

Rue Mance. Lot 14-82; terrain 25 x 100, vacant. James Robinson à Napoléon Grégoire; \$650 [117209].

Rue Mance. Lot 14-83; terrain 25 x 100, vacant. James Robinson à Etienne Langevin; \$650 [117210].

Rue St-Urbain. Lot pt N. 11-507; terrain 40 x 100, vacant. The Montreal Investment & Freehold Co. à Alfred Nevrumont; \$750 [117213].

Rue Mance. Lot 1-2 S. 12-13-25; terrain 25 x 100, vacant. The Montreal Invest-

ment & Freehold Co. à Albert Edw. Fraser; \$600 [117230].

Rue Waverly. Lot 11-782 et 783; 2 terrains 25 x 88 chacun, vacant. Dame Catherine McLennan, Vve de Fred Wm. F. Corran et al à Herbert Hy Pick; \$500 [117239].

Rue Gaspé. Lots 10-1699 et 1700, avec 2 maisons en bois et brique; 2 terrains 25 x 72. Trefflé Hogue à Jules Camponovo; \$1782 [117249].

Rue St-Urbain. Lot pt S. E. J1-599 pt N. O. 11-593; 2 terrains 25 x 100 chacun, vacant. The Montreal Investment & Freehold Co. à John Staines; \$2900 [117-257].

Westmount

Ave Windsor, No 18. Lot 214-83, avec maison en pierre et brique; terrain 20 x 89.10 d'un côté et 89.11 de l'autre, supr 1797. Hugh Brodie à Thos R. Ridgeway; \$5100 [117115].

Ave Belvedere. Lots 374-69b pt 325; terrain supr 2160; 1 do supr 8040 chacun, vacant. Leonard G. Little et al à James H. Sherrard; \$4080 [117124].

Ave Western. Lot pt S. O. de pt N. O. 219-5 pt 219-49; terrain 30.6 x 30, vacant. James H. Maher à Samuel W. Wells; \$411.75 [117125].

Rue Ste-Catherine, No 4186. Lot pt S. O. 379-20, pt N. E. 379-21, avec maison en pierre et brique; terrain 34.6 x 110. George H. Archibald à George E. Blackwell; \$10000 [117126].

Ave Grosvenor. Lot 30 x 24, vacant. James H. Maher à Cécile V. Lindsay; \$324 [117128].

Ave Western. Lot pt 248; terrain 24 x 100, vacant. Andrew H. Lavers à John J. Roberts; \$2100 [117129].

Ave Grosvenor. Lot pt 219-49, terrain 30 x 24, vacant. James H. Maher à Cécile V. Lindsay; \$324 [117128].

Ave Arlington, No 50, Lot 1-2 S. E. 230-11, 230b-11, avec maison en pierre et brique; terrain 25 x 107; 1 do 25 x 15. Alonzo Chs. Matthews à Margaret Tait, Vve de Wm. Francis; \$7800 [117-141].

Ave Wood. Lots 374-3-24, 25, 26; 3 terrains 25 x 115, chacun, vacant. Ovide H. Richer à George Wilkins; \$5175 [117143].

Ave Argyle, No 479. Lot pt 282-183, avec maison en pierre et brique; terrain 20.3 x 140. Henry F. Jackson à James R. Steele; \$6000 [117162].

Rue Place Belmont, No 115. Lot pt 1434-180, avec maison en brique; terrain 18.6 x 116 d'un côté et 116.1 de l'autre, supr 2147. Ida Bulmer, épouse de Wm. Rutherford à John Peters; \$3850 [117169].

Rue Ste-Catherine. Lot 379-2, avec maison en pierre et brique; terrain 25 x



C'EST A VOTRE TOUR D'ACHETER

Nous vous avons dit combien bon est le

**Ciment Abeste
de Sterne
Pour Poêles et Fournaies.**

COMMANDEZ-EN

Nous enverrons une quantité quelconque en approbation. Rien ne pourrait être plus loyal que cela. Et nos prix — ils sont certainement bas.

Demandez des renseignements à

G. F. STERNE & SON, Manufacturers, BRANTFORD, ONT.

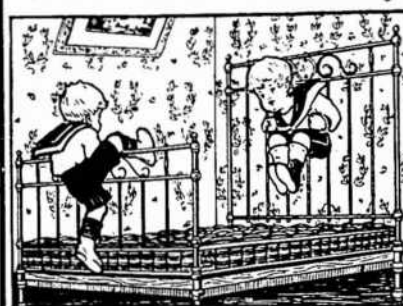

TRADE MARK
THE IDEAL
REGISTERED

Manufacturiers en gros de :

**LITS EN CUIVRE et en FER,
SOMMIERS à "l'épreuve de la
Vermine," Matelas, Oreillers
de Plume, Couvre-pieds.**

The Ideal Bedding Co., Limited

MANUFACTURERS A

MONTREAL,

TORONTO,

WINNIPEG.

SUCCESSIONS DE
The Alaska Feather & Down Co.
The Toronto Bedding Co.

Ficelle d'Engerbage

BLUE RIBBON,	650	pieds	par	livre
RED CAP,	600	"	"	"
TIGER,	550	"	"	"
GOLDEN CROWN,	500	"	"	"
STANDARD,	500	"	"	"
SISAL,	500	"	"	"

La BLUE RIBBON est sans aucun doute la Reine des Ficelles d'Engerbage. Elle donne 650 pieds à la livre et est manufacturée avec la fibre de Manille la plus choisie. De la Ficelle de 650 pieds est la seule Ficelle manufacturée entièrement avec la fibre de Manille. Les marchands devraient se défier de Ficelles soi-disant "Manille" qui sont annoncées comme mesurant moins de 650 pieds à la livre. Ce sont des ficelles d'engerbage à fibres mélangées.

Demandez des échantillons.

Consumers Cordage Co., Limited

HALIFAX, N. E.

MONTREAL, Que.

Il est en Tete de Tous.

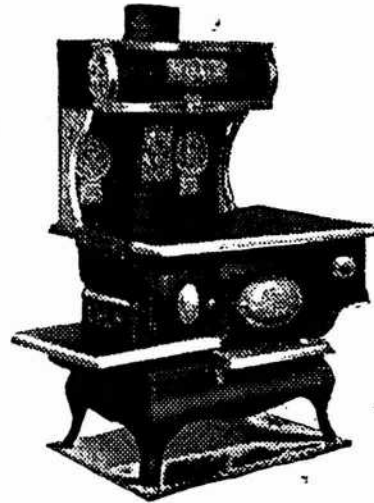

Le Fourneau Empire Queen.

Vous le croiriez d'autant plus facilement, si vous étiez à notre place, et si vous voyiez les témoignages que nous recevons. Il y a d'autres poêles, mais

LE FOURNEAU EMPIRE QUEEN

est le poêle par excellence.

DEMANDEZ NOTRE NOUVELLE BROCHURE.

Canadian Heating & Ventilating Co.,

OWEN SOUND, ONTARIO.

Limited

CANADA STOVE & FURNITURE CO., Agents Généraux

126 Rue Craig, Ouest

MONTREAL, Qué.

LE GÉNÉRATEUR À GAZ ACÉTYLÈNE "NATIONAL"

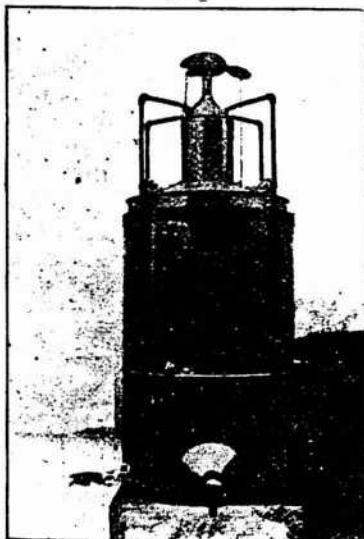

Automatique
Simple
et Durable

Génère un gaz froid,
le filtre et donne une
lumière constante,
brillante et douce.

Ne carbonise pas
les Becs de Gaz.

Approuvé par la

"Canadian Fire Underwriters Association"

NATIONAL GAS CO.,

NORTH HATLEY, P.Q.

Les Filtres Pasteurisants

(Invention de MM. Dane, Plat
et Dr. Pottevin, Chef de
Laboratoire à l'Institut
Pasteur de Paris.)



CLARIFICATION
ET
STERILISATION

Absolute de l'Eau,
des Vins, Cidres,
etc., etc.

Des expériences nombreuses, faites par des chimistes bien connus, ont démontré que les Filtres Pasteurisants garantissent la stérilisation absolue non seulement de l'eau, mais encore des vins, liqueurs, cidres, etc., etc., et augmentent ainsi leur valeur de 25 à 50 pour cent.

Les Filtres Pasteurisants

sont les seuls appareils garantis: ant la clarification et la stérilisation des vins sans absolument rien leur enlever de leurs qualités naturelles; c'est pourquoi ils sont employés par les plus grands fabricants de vins.

Nous en fournissons de toutes capacités pouvant satisfaire du plus petit au plus grand fabricant.

Téléphonez ou écrivez aujourd'hui pour notre brochure explicative.

The New Pasteurising Filter Company,
(Limited.)

Téléphone: Main 2297.

71a, rue St-Jacques, MONTREAL.

110, supr 2750. La succession Oliver W. Stanton à Thos. Fessenden; \$6000 [117-170].

Rue Abbott. Lot 1434-82, avec maison en pierre et brique; terrain 41.6 de front 23.3 en arrière x 95.3. George F. Phelps à Wm. Hy-Price; \$4000 [117229].

Rue Tupper. Lot pt 380, avec maison en pierre et brique; terrain 20 x 54.6 d'un côté et 52.6 de l'autre. Dame Helen E. Marks, épouse de F. J. Penfold à John W. McConnell; Pas de prix donné [117232].

Ave Rosemont. Lot 366-6, avec maison en bois et brique; terrain 68 de front, 67 en arrière x 153 d'un côté et 152 de l'autre, supr 10293. Dame Wilhelmine Vonzoederflicht, épouse de Robt Vondoederflicht à Hugh Watson; \$10250 [117247].

Ave Belmont. Lots 325-7, 222a-23; terrain 50 x 108.6 d'un côté et 108-1 de l'autre, vacant. Ths Badenach & David Yulle à Andrew E. Martin; \$1354.25 [117-282].

Saint-Henri

Rue Marin. Lot 385-109, avec maison en pierre et brique; terrain 22.6 x 95. Philippe Phaneuf à Charles Lamanque; \$3550 [117145].

Coin de la rue St-Jacques et Ave Atwater. Lots 385-126, 127, 125, 853-1, 23, avec 6 maisons en bois et brique; terrain 66 de front 102 4-10 en arrière x 103, supr 8335. La succession Edw. Hart à Paul Ogulnick & Samuel Ogulnick; \$19000 [117200].

DeLorimier

Rue St-Jérôme. Lot 161-288; terrain 25 x 90, vacant. The Ideal Savings Loan & Land Co à Robert Rodger; \$340 [117-114].

Rue Rachel. Lot pt 152-15; terrain 15

x 69.4, vacant. O. Martineau & Fils à Horm. Brouillette; \$630 [117235].

Maisonneuve

5ième Avenue. Lot 2-1282 à 1285; 3 terrains 27 x 100; 1 do 26 x 100 chacun, vacant. La succession Chs. T. Viau à Charles Jovet; \$1300 [117153].

Ave Lasalle. Lots 8-458 à 462 pt S. E. 8-463; 5 terrains 25 x 100; 1 do 23 x 100 chacun, vacant. Chs. H. Letourneux à A. W. Dagenais; \$5800 [117252].

Rue Ontario. Lot pt 8-336 et 337, avec maison en pierre et brique; 2 terrains 25 x 74.8 d'un côté et 74.11 de l'autre. Louis A. Meunier à Alph. Fairon; \$13-500 [117272].

Rue Ste-Catherine. Lots 1-454 et 455; 2 terrains 27 x 100 chacun, vacant. J. B. Deguise à Victor Léger; \$1500 [117281].

Petite Côte

9ième Avenue. Lot 172-843; terrain 25 x 78, supr 1950, vacant. George Yeoman à Hugh Valentine; \$156 [117140].

Outremont

Rue St-Louis. Lots 32-80 et 81; 2 terrains 25 x 101 chacun, vacant. Thomas Brady à Fred Tuck; \$700 [117205].

Lot pt 15-37, avec maison en pierre et brique; terrain 50 x 157. Daniel Daignault à Téléphore Brisson; \$4300 [117108].

Côte Saint-Paul

Ave Davidson. Lots 3912-20 et 21; 2 terrains 25 x 82 chacun, vacant. Edouard Bourgeois à Ludger Beauchamp; \$725 [117105].

Rue Hamilton. Lot 3687; terrain 60 x 146, vacant. George Robert Wm. Kittson et al à Joseph Laporte; \$350 [117-109].

Rue Hamilton. Lot 3695; terrain 60 x

138, vacant. George R. W. Kittson et al à Emile Peltier; \$333.35 [117110].

Rue Hamilton. Lot 3695; terrain 60 x 138, vacant. Emile Peltier à Joseph Laporte; \$450 [117111].

Rue Hamilton. Lot 3693; terrain 60 x 140, vacant. La succession R. R. Hepburn à Adélar Legault; \$350 [117250].

Rue St-Gabriel. Lot pt 1702, avec maison en bois; terrain 53.10 x 81.3 d'un côté et 109 de l'autre. Louis Couillard à Jos. Théod. Lafond; \$1700 [117259].

Rue Eadie. Lots 3930-430 et 431, avec maison en bois; 2 terrains 25 x 80. La Cie des Terrains Suburbains de Montréal à John Deslisle; \$687.20 [117261].

Verdun

Rue Ethel. Lots 3405-206, 1-2 S. O. 3405-205, avec maison en brique; terrain 37.6 x 112.6. Odilon Lamontagne à Cyrille Lamontagne; \$2500 [117106].

Rue Rushbrooke. Lot 3268-59; terrain 37.3 de front 36.7 en arrière x 111-6 d'un côté et 114 de l'autre, vacant. Henry Ward à Chs. Hubert Potter; \$700 [117182].

Ave Galt. Lot 4546-22; terrain 25 x 122, vacant. Orille L. Henault à Paul Lalonde; \$325 [117207].

Rue Galt. Lot 4546-21; terrain 25 x 122, vacant. Ucal H. Dandurand à Paul Lalonde; \$375 [117248].

N.-D. de Grâce

Ave Kensington. Lot 12-241 et 242; 2 terrains 25 x 100, chacun, vacant. Wm. J. Morrice à James Dowes; \$350 [117-087].

Ave Madison. Lot 162-35, 1-2 S. E. 162-34; terrain 37.6 x 100 chacun, vacant. Wm. J. Morrice à James A. Jones; \$262-50 [117088].

Ave Kensington et Grand Boulevard.

SCIES MAPLE LEAF

Le Canada tient la tête dans la fabrication des scies de haute qualité.



Manufacturées par The Maple Leaf Saw Works.
SHURLY & DIETRICH, Propriétaires, Galt, Ont.

NOS Scies sont trempées au moyen d'un procédé secret. Nous garantissons que ce sont les Scies les mieux trempées qui existent au monde. Comme fini, elles ne sont inférieures à aucune autre et elles sont parfaitement aiguës. Nous demandons un essai qui prouve nos prétentions. Satisfaction garantie.

Au BALMORAL

La marque de commerce ci-contre est toujours pour vous une garantie de satisfaction absolue. Exigez-la sur tous les

Harnais, Selles, Valises, Sacs de Voyage et tous genres d'objets en cuir que vous achèterez.



A. Lamontagne & Co. limitée
1902 RUE NOTRE DAME

BATISSE BALMORAL

Lots 163-9, 12 à 17, 41 à 45, 48 à 50, 52, 53, 58, 59, 61 à 63, 65 à 67, 69, 70, 72, 73, 76 à 82, 84 85, 88, 89, 92, 93, 96, 97, 100, 101, 103 à 140, 143 à 197, 199, 200, 202 à 222, 224 225, 236 à 243, 245, 246, 275 à 277, 281 à 284, 286 à 289, 291, 293, 294, 296 à 300; 301 à 307, 309 à 328, 334, 335, 338 à 374, 376 à 380 pt S. E. 163-226 pt 155 et 162 chacun vacant. Le Shérif de Montréal à Canada Industrial Co; Ltd; \$27675 [117164].

Ave Minto. Lot 180-201; terrain 25 x 107, vacant. Fortunat Godfroi Bernier à Wm. H. Taylor; \$275 [117227].

Montreal Junction

Ave Herald. Lots 140-178 et 179; 2 terrains 50 x 88 chacun, vacant. John E. M. Witney à Dame Clara Natelia, épouse de Harry E. Stephenson; \$575 [117228].

Saint-Pierre aux Liens

Ave Ville Marie et Rolland. Lots 120-36 et 13, avec maison en brique. The Peoples Mutual Building Society à Peter Kinesky; \$2631.20 [117224].

Côte des Neiges

Rue Boulevard. Lot 151-71; terrain 50 x 105, vacant. Wm. Anthony Holland à James Henry Webb; \$1000 [117127].

Lot pt N. O. 142 et effets mobiliers, avec maison en bois et brique; terrain 41 x 127. Jos. Horm. Picard à Wilfrid Fillion; \$3600 [117190].

Sault au Recollet

Lot 323-118. Duncan A. McCaskill à Wm. Smith; \$150 [117157].

Rue Boyer. Lot 488-4a; terrain sup 2375, vacant. La Cie des Terres du Parc Amherst à Médéric Leclerc; \$175 [117-251].

Lot 6. Dame Mary McIntosh, Vve de Jos. Teskey à J. B. Jodoin; \$250 [117-275].

Lot 323-119. Duncan A. McCaskill à Wm. Nolan; \$150 [117276].

Lot 323-120. Duncan A. McCaskill à Benj. Jos. Bédard; \$150 [117279].

Rue Labelle. Lot 489-99; terrain 25 x 87, vacant. The St-Denis Land Co. à Dolphis Cadieux; \$55 [117284].

Rue Boyer. Lots 488-92a terrain 25 x 95, vacant. La Cie des Terres du Parc Amherst à Joseph Dandurand; \$100 [117293].

Saint-Laurent

Droits dans le lot pt 448 Jos. Cousineau et Norbert Clément à Nathalie Pigeon, Vve de Cléop. Lapointe; \$600 [117-163].

Droits dans le lot 643. Maxime Lanouette à Pierre Lanouette; \$500 [117-184].

Lots 342-300 à 315. George Hafford à Wm. Kennedy; \$400 [117187].

Rue Berri. Lot 2644-53; terrain 25 x 62, vacant. L'Institution Catholique des Sourds-Muets à F. X. St-Jean; \$120 [117-240].

Lot 49. Le Shérif de Montréal à Hormisdas Crevier; \$4175 [117280].

Lachine

Lot 3-4 de 412, pt N. 414. Harriett J. McGowan, Vve de R. C. Jamieson et al à Emma Paré, épouse de Adhémar Paré; \$600 [117134].

Ave Broadway. Lot 111, avec maison en bois; terrain 53 x 150. The Montreal Loan & Mortgage Co. à Dame Helen E. Marks, épouse de F. J. Peafold; \$2940 [117223].

Lots 2, 877, pt 878- Chs. C. Campbell à John Percy Taylor; \$4000 [117245].

Longue-Pointe

Lot 28-3. Edmond Guy à Ubald Mar- san; \$780 [117158].

Les Toles Galvanisées Parfaitement Plates

Sont une caractéristique distinctive de la marque

GILBERTSON'S



COMET

Vendues par tous les marchands de gros entrepreneurs.

Elles se vendent facilement, sont choisies avec soin; elles sont molles et lisses. Prix plus bas que ceux d'autres marques de haute qualité.

Fabricants:

W. Gilbertson & Co., Limited,
Pontardawe, South Wales.

UN MOT AUX PLOMBIERS

Notre Filière pour Tuyaux épargnera la moitié de votre travail dans le filetage des tuyaux. Nous vous assurons contre une perte possible par notre offre de vous rembourser votre argent sur retour de la filière dans l'intervalle de trente jours, si vous n'êtes pas satisfait. Dans ces conditions, cela vaut au moins un essai.

A. B. JARDINE & CO.
HESPELER, ONT.

Tel. Bell Est 1746 Tel. March. 1703

Therrien & Gareau

Marchands de
BOIS DE CONSTRUCTION
En gros et en Détail.
1203, RUE ST-CATHERINE
Coin Ave. Papineau - MONTREAL.
Plinthes, Cadres, Moulures de toutes sortes.

L. R. M. MONTBRIAND,
Architecte et Mesureur,
No 230 rue St-André,
Montréal.

The John Mopow Machine
Sepew Co., Ltd.

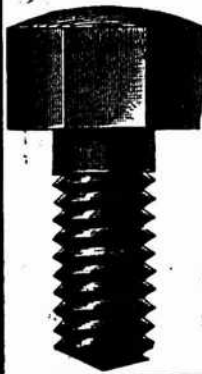

Vis à grosses têtes.
Vis à demeure. Vis spéciales fraisées. Tenons pour engins, etc.

Ecrous découpés à froid dans toutes les variétés de finition.

INGERSOLL, ONT.

Pointe-Claire

Lot 166. Emilien Mayer à Eusèbe Brunet; \$225 [117217].

Ile Bizard

Lot 107 pt 110. Jôs. Adéland Chauret à Janvier Proulx dit Clément; \$293 [117-085].

Lot 110. Janvier Proulx dit Clément à Aldérie Bélanger; \$300 [117243].

Lots 107 et 108. Janvier Proulx dit Clément à Dame E. Bastien, épouse de Horm. Roy; \$500 [117241].

Sainte-Anne de Bellevue

Lots 195-60. Emilien Mayer à Eusèbe Brunet; \$300 [117216].

Voici les totaux des prix de ventes par quartiers

Lafontaine	12,437.00
Papineau	18,030.50
St-Jacques	13,500.00
St-Laurent	1,700.00
St-Louis	499.55
Ste Marie	8,037.55
St André	11,950.00
Ste-Anne	31,166.67
St Georges	37,750.00
St-Joseph	5,900.00
Duvernay	8,325.00
Hochelega	5,944.48
St-Denis	7,344.00
St-Gabriel	10,400.00
St-Jean Baptiste	36,400.00
Ste Camégonde	3,500.00
Ville St-Louis	27,332.00
Westmount	66,786.00
St-Henri	22,550.00
DeLorimier	970.00
Maisoncave	22,100.00
Petite Côte	156.00
Outremont	5,000.00
Côte St-Paul	4,595.55
Verdun	3,900.00
Notre Dame de Graces	28,562.50
Montreal Junction	575.00
St-Pierre aux Liens	2,631.20
Côte des Neiges	4,600.00

\$102,642.95

Les lots à bâtir ont rapporté les prix suivants:

- Rue St-Hubert, quartier Lafontaine: 71 1-2c le pied.
- Ave Papineau, quartier Papineau: 46 8-11c le pied.
- Ave Christophe Colomb, quartier Duvernay: 26c le pied.
- Ave Mont-Royal, quartier Duvernay: 38 7-15c le pied.
- Rue Dufferin, quartier Duvernay: 35c le pied.
- Rue Hochelega, quartier Hochelega: 35c le pied.
- Rue Joliette, quartier Hochelega: 13 19c. le pied.
- Rue Aylwin, quartier Hochelega: 11 3-10c le pied.
- Rue Marquette, quartier St-Denis: 10c le pied.
- Rue St-Hubert, quartier St-Denis: 11 c le pied.

AUGER & SON,

Nous achetons et vendons toutes sortes de bois du Canada et des Etats-Unis: — Epinette, Pin Blanc, Bois Blanc, Frêne, Cèdre, (Douglas Fir), Hêtre, Merisier, Noyer noir, Noyer tendre, Cerisier, Châtaignier (Cottonwood), Prêche, Erable, Pin rouge, Pin des Carolines (Yellow pine), Chêne (Redwood), Bois de plancher, Bois de pulpe, Dormants et Poteaux de Cèdre.

QUEBEC.

Rue Beaubien, quartier St-Denis: 14 2-3c le pied.
 Rue Huntley, quartier St-Denis: 13c le pied.
 Rue Hutchison, quartier St-Denis: 41 7-11c le pied.
 Rue Mance, Ville St-Louis: 24c et 26c le pied.
 Rue St-Urbain, Ville St-Louis: 18 3-4c le pied.
 Rue Waverley, Ville St-Louis: 11 4-11c le pied.
 Ave Belvédère, Westmount: 40c le pied.
 Ave Western, Westmount: 87 1-2c le pied.
 Ave Grosvenor, Westmount: 45c le pied.
 Ave Wood, Westmount: 60c le pied.
 Ave Belmont, Westmount: 25c le pied.
 Rue St-Jérôme, De Lorimier: 14 3-4c le pied.
 Rue Rachel, De Lorimier: 60 1-2c le pied.
 5e Avenue, Maisonneuve: 12c le pied.
 Ave Lasalle, Maisonneuve: 39 5-6c le pied.
 Rue Ste-Catherine, Maisonneuve: 27 7-9c le pied.

Prêts et Obligations Hypothécaires

Pendant la semaine terminée le 14 octobre 1905, le montant total des prêts et obligations a été de \$206,958 divisés comme suit, suivant catégories et prêteurs:

Particuliers	109,358
Successions	18,600
Cies de Prêts	79,000

\$206,958

Les prêts et obligations ont été consentis aux taux de:

3 p. c. pour \$1100.
 5 p. c. pour \$730, \$1800; \$2000; \$3000; \$3600; 2 sommes de \$5000; \$5500; \$5900; \$7000; \$7500; \$10000; \$20000 et \$27500.

5 1-2 p. c. pour \$600; 2 sommes de \$1300; \$1600; \$1700; 2 sommes de \$2000; \$2500 et \$4500.

Les autres prêts et obligations portent 6 pour cent d'intérêt, à l'exception de \$700, \$1640 à 7. 2 sommes de \$150, \$900, \$1500 à 8 et \$2350 à 10 pour cent.



PROVINCE DE QUEBEC

Cessations de Commerce

Montréal—Robillard, Jos., produits.

Cessions

Avignon—Dumas, S., mag. gén.
 Montréal—Aumais, Ovide, tailleur.
 Schaller, B., hardes et merceries
 Chamberland & Trahan, nouveautés.

Curateurs

Montréal—Hyde, John, à Standard Flour and Grain Co.
 Desmarreau, A., à Jos. Bélanger, épicier.
 Québec—Lefavre & Taschereau, à Jos. Hardy, épicier.
 Faucher, A., à O. Legaré, contracteur.

Concordats

Fort Coulange—Montgomery, H. E., mergeries.

HORMISDAS CONTANT, Entrepreneur
 Plâtrier, 609 Berri. Phone Bell E. 1177.

Maison Fondée en 1870.

Auguste Couillard

Importateur de

FERRONNERIE ET QUINCAILLERIE
 VERRES A VITRES, PEINTURES, ETC.

Spécialité: Poêles de toutes sortes.

Nos. 233 à 239 rue St-Paul

Voutes 12 et 14 St-Amable, MONTREAL.

La maison n'a pas de commis voyageurs et fait bénéficier ses clients de cette dépense. Attention toute spéciale aux commandes par la maille. Messieurs les marchands de la campagne seront toujours servis aux plus bas prix du marché.

PAIN POUR OISEAUX Est le "Cottam Seed," fabriqué d'après six brevets. Marchandise de confiance; rien ne peut l'approcher comme valeur et comme popularité. Chez tous les fournisseurs de gros.

W. LAMARRE & CIE

Marchand de

BOIS ET CHARBON

Foin, Paille, Avoine, etc.

242 AVENUE ATWATER

Correspondance

solicitée.

Près St-Jacques.

Bell Tel. Mount 609

ST-Henri

Marchands 1324.

Ontario Silver Co., Limited,
NIAGARA FALLS, Canada.

Manufacturiers de

**COUILLERS, FOURCHETTES, COUTEL
 LERIE et ARTICLES EN PLAQUÉ.**

Demandez notre catalogue et nos cotations.

Tel. Main, 551-2705. Tel. March., 51.

GRAVEL & DUHAMEL

IMPORTATEURS DE

Fournitures de Sellerie et Carrosserie

SPECIALITÉS:

Garnitures pour harnais, Tops, Roues, Trains
 Cuir à bourrer, Vernis et Peinture.

Et en général tout ce que nécessite la fabrication des voitures.

276 Rue St-Paul, 177 des Commissaires

McArthur, Corneille & Cie

Importateurs et Fabricants de

Peintures, Huiles, Vernis, Vitres, Produits Chimiques et Matières Colorantes
 de tous genres.

Spécialité de Colles-fortes et
 d'Huiles à Machineries.

Demandez nos prix.

310, 312, 314, 316 rue St-Paul
MONTREAL.

En Difficultés

Berthierville—Lefebvre, T., épicier.
 Chartierville—Labbe, A., mag. gén.
 Coteau du Lac—Sauvé, H., mag. gén.
 Montréal—Lespérance, Jos., meubles.
 Dépatie, A. & Cie, bois et charbon.
 Otter Lake—Desjardins, O., m. gén. et forgeron.
 Québec—McKeough, Martin, hôtel.

Dissolutions de Sociétés

Montréal—Lefort, E. & Cie, agents, mfc.
 Mont. Waste Paper Co., S. Reichler & S. Fridman, continuent.
 Seymour & Guest, ingénieurs.
 Taylor, King & Co., fruits.

Fonds à Vendre

Daveluyville—Fréchette, A., m. gén.
 Montcalm—Daunais, J. H., ferronnerie.
 Montréal—Bessette, J. O., épicier.
 Québec—Hardy, Jos., épicier
 St Ephrem de Tring—Audet, E., m. gén.
 St Félicien—Bélanger, P., m. gén.
 Ste Louise—Potvin, H., m. gén.
 Shawinigan—Lacroix, J. H., ferronnerie.

Fonds Vendus

Coteau Station—Leduc, J.A., mag. gén.
 Maisonneuve—Meunier, L. A., hôtel, à A. Ferron.
 Montréal—Bessette, J. O., épicier.
 Fleurant, M., fromagerie.
 Marchand, F. X., tailleur, etc.
 Gaffney, W., cigares.
 Legault, R., cigares.
 Robert, G., hôtel, à F. P. Audette.
 St Jovite—Labelle, Alp., hotel.

Nouveaux Etablissements

Grand'Mère—Vandelac, Ang., prod.
 Longueuil—Montarville Land Co., Ltd.
 Maisonneuve—Club Athlétique de Maisonneuve.
 Giguère, G. & Cie, bois, charbon; G. Giguère & T. Aubin.
 Montréal—Bérubé & Robitaille, barbiers;
 A. P. Bérubé & Jos. Robitaille.
 Cie de Publication Indépendante, Art. Beauchesne.
 David & Frère, agents mfg.: R. David & A. David.
 Lebrun, W. & Cie, bouchers; Blanche Corbin.
 Lewis & Saunders, bouchers; C. J. Lewis & E. Saunders.
 Quesnel & Lessard, agents; J. P. Quesnel & W. Lessard.
 Sculptographie Royale, C. Thibault & E. Houle.
 Turk, Rosie & Co., fourrures; Dame Marcus Turk
 Dostert & Joncas, chapeaux; A. Dostert & H. Joncas.
 Electrical Inspection Bureau & Testing Laboratory, W. J. Plews & C. L. Trinningham.
 "Emporium", cartes postales illustrées; G. Mendel.
 European Clothing Mfg Co., L. Goldberg & S. Poliak.
 Huddersfield Importing Co., J. B. Sellars.
 Lallemand, F. A., Refining Co.; Dame F. A. Lallemand.
 Langlois, A., hardes; Alex. Langlois.
 Mont. Custom Tailoring Co.; J. U. Lanoux.
 Thériault & Morin, tailleurs; Dame Jos. Thériault.
 Valiquette, Madame, pension; A. Hotte & Dame P. Valiquette.
 Automobile Import Co., Ltd.
 Desmarais & Campeau, tabacs; L. N. Desmarais & O. Campeau.
 Farrell, Wm, Ltd, vins et liqueurs; James Cunningham.
 Municipal Trenching Co Ltd.
 Richmond—McKee Bros, farine; F. A. McKee & M. T. J. McKee.

Québec — Gingras, Jos., éleveur de porc ;
 Clara Langlois.
 Quebec Fruit Exchange ; Ed Coulombe &
 P. Guay.
 Smeaton & Co., articles de fantaisie ; A.
 Smeaton & M. Lillie Smeaton.
 Ferland, L. P. & Cie, com. etc. ; Ethel
 Bradley.
 St Romuald—Cie Commerciale Manufac-
 turière de St Romuald.
 Sherbrooke—Suburban Home Realty Co ;
 G. E. Haslins.
 Victoriaville—Gouin frères, mag. gén. ; Jos.
 Gouin, E. Gouin & Luc Gouin.

PROVINCE D'ONTARIO

Cessations de Commerce

Jarvis—McMeavcy, John, épiciier.

Cessions

Barrie—Ness & Shannon, épiciiers.
 Brampton—Treadgold, A. B., épiciier.

Fonds à Vendre

Ottawa—Kertcher, J. G., épiciier.

Fonds Vendus

Dresden—Ruble, Jesse, épiciier.
 London—Guest, Wm, épiciier.

Incendies

Barrie—Beath, R., épiciier.
 Bayfield—Whiddon, J., épiciier (ass).
 Marmara—Pearce, J. H., m. gén.

Nouveaux Etablissements

Fenwick.—Union Bank of Canada.
 Fonthell.—Union Bank of Canada.
 Paisley Traders Bank of Canada.

**MANITOBA, ALBERTA ET SASKAT-
 CHEWAN**

Cessions

Star City.—Campbell, A. J., mag. général.

Dissolutions de Sociétés

Brandon.—Mitchell & Mitchell, épiciiers.

Fonds Vendus

Lemberg—Aldons, H. M. & Co., m. gén.
 Lloydminster—Hume & Ross, mag. gen.
 Regina—Bell, Alex., mag. gén.
 Winnipeg—Copeland W., épiciier.
 Eger, K., épiciier.

Nouveaux Etablissements

Lenore—Bank of Ottawa.

PROVINCE DE QUEBEC

COUR SUPERIEURE

ACTIONS

Défendeurs	Demandeurs	Mon- tants
Fort William		
Bottum, W. H.....	F. Callahan	306
Gentilly		
Réné, A. M.....	H. Lamontagne & Cie	177
Lachine		
Dominion Bridge Co.....	L Paquette	10000
Lalonde, D.....	Hon. J. A. C. Madore	4000
St Aubin, J. Bte.....	L. Nap. St-Arnaud	111
Montréal		
Arnovitz, S.....	A. Lamarche	4237
Bourdon, M. L.....	C. Renaud	1000
Bélanger, A. A.....	A. Houle	100
Beaudry, J. A.....	Alf. M. Masson	665
Brady, C.....	Cie La Patrie	127
Can. Pac. Ry.....	Dame E. Grégoire	1e cl.
Cité de Montréal.....	Bell Telep. Co	3e cl.
Chagnon, G. R.....	Dame E. David	100
Carstey, S.....	Dame F. McIntosh	1e cl.
Chailley, Nap.....	S. O. Shorey	602
Can. Towage & Trans.....	C. Farand	1941
Chagnon, G. O.....	J. E. Benoit	200
Curtin, P.....	E. Lalumière	195
Cie Pub. Indépendante.....	J. Resther	300
Duvert, P. L.....	U. Garand	120

GREENING'S
R
E
E
N
I
N
G
S



ATTACHES
Patentées pour Vaches

Ces attaches pour Vaches ont résisté à l'épreuve des a nées. Indubitablement les meilleures et les plus fortes sur le marché. Cela paiera de ne tenir que les meilleures. Une ligne complète de toutes les gros-seurs prête pour l'expédition. . . .

EN VENTE CHEZ TOUS LES MARCHANDS DE GROS.

The B. Greening Wire Co.,
 Limited.
 HAMILTON, Ont. MONTREAL, Qué.

AU COMMERCE :

NOUS ajoutons constamment à notre outillage, les machines les plus récentes et les plus perfectionnées pour la fabrication de nos différentes lignes de **Matériel pour VOITURES et WAGONS**, et nous sollicitons un ordre d'essai de tous ceux qui n'ont pas eu en mains nos marchandises et par conséquent ne sont pas familiers avec l'excellence de fabrication et la haute qualité de bois, qui distinguent nos marchandises.

Moyeux, Rais, Jantes, Bobs, Timons, Brancards.

SARNIA HUB & SPOKE WORKS

J. S. LOUGHEAD & SON, — SARNIA, ONTARIO.

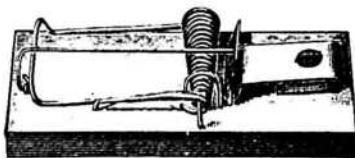

IL SE VEND PLUS AU CANADA DE

Pieges JOKER à Rats et à Souris

Que de Pièges de toutes les autres marques réunies.

J. M. Mast Manufacturing Co.

MANUFACTURIERS, LITITZ, PA.

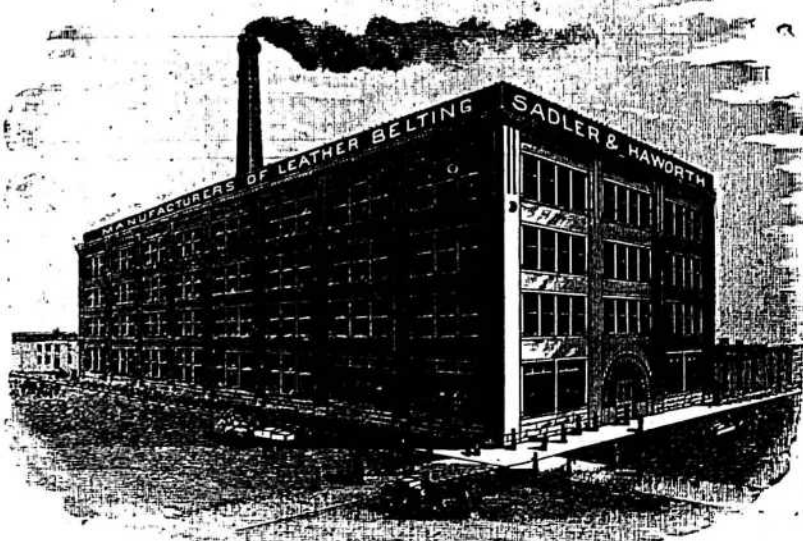

SADLER & HAWORTH, Manufacturiers de COURROIES EN CUIR TANNE AU CHENE. . . .

Marchands de Courroies en Caoutchouc et de Fournitures de toutes sortes pour Manufactures.

P.S.—Si votre fournisseur ne vend pas nos Courroies, adressez-vous directement à nous.

TORONTO: 9 Jordan St.

Coin William et Seigneurs, MONTREAL

Dunn, J. H.	F. E. Huntress	1e cl.
Ethier, C.	Chs. Balthazard	1000
Fishel, S.	Union Exchange Bank	285
Franklin, J.	S. Arnovitz	416
Giguère, H.	Jos. Larose	2e cl.
Gingras, Chs.	A. K. Robert	126
Guarantee & Acc. Co.	W. T. Stewart	624
Grand Trunk Ry.	Dame E. Riendeau	10000
Hughes, G. A.	Wm. Mann	172
Hatton, D. H.	Dame A. Sénécal	800
Héty, Delle E.	Chs. Balthazard	1000
Héty, A.	O. Mollieur	2e cl.
Jobin, Ed.	Dame M. Desy	399
Leblanc, D.	F. Chalayer	154
Lefrançois, Dame M.	A. Pelletier	258
L'Espérance, Jos.	A. Ecrément	308
Lemaire, E.	C. Bisson	132
Moreau, A.	J. Laporte	400
Mtl. Car Wheel Corp.	Ville Lachine	501
Mtl. L. H. & P.	Jos. Rancourt	5000
Morrison, J.	Chs. T. Williams	3e cl.
Mercure, Alf.	J. A. Chagnon	4e cl.
Mtl. Park & Island.	G. Royston	534
Markus, M.	S. Freedman	360
Mtl. Street Ry.	Delle N. Jay	356
Mignault, A.	E. Burns	157
Prunelle, C.	H. Brosseau	106
Patton, Chs. W.	Canada Metal Co.	150
Prévost, A.	A. E. Gauthier	1e cl.
Prévost, A.	U. Garand	126
Reid, W.	J. McKeen	1000
Robertson, Alex.	S. O. Shorey	117
Sorault, H.	E. Tabachnik	170
St Lawrence Supply Co.	L. Monette	103
Sauvageau, E.	E. Beaudry	5000
Sadler, G. B.	C. Sonne	105
Shawinigan Carbide Co.	Great Northern Ry.	1e cl.
Schachter, Chs.	L. Leher	238
Schiller, C.	J. Franklin	2033
Trépanier, Dame C.	O. Chevalier	150
Taylor, C. H.	F. Calhahan	2900
Thouin, A.	R. Courcelles	2000
Welsh, D. H.	G. Bros	179
Western Mason Mut. L. Ass.	T. P. Butler.	250
Watson, Dame M.	Cité de Mtl	1133
Wilson, H. P.	Imperial Life Ass. Co.	739
Yaphe, J.	J. Nicholson	203
Zane, J.	A. Sallhani	118

New Carlisle

Null, J. E. Imperial Life Ass. Co 177

Notre-Dame de Grâces

Prud'homme, T. jr. J. E. Benoit 209

Pont Viau

Diamond, H. H. Hirshon 100

Repentigny

Thouin, Jos. Alex. McDougall 123

Roberval

Martel, J. Bte. F. Chalayer 110

Sainte-Cunégonde

Clark, P. Alex. Langevin 149

Sainte-Flavie

Gagnon, Nap. Alf. Desmarais 100

Saint-Gabriel de Brandon

Tourville, O. N. Beauchamp 4e cl.

St-Guillaume d'Upton

Lemire, M. B. H. Lamarre 754

Saint-Henri

Cité St Henri. A. Archambault 439

Merchants Cotton Co. Delle V. Sévigny 218

Libersant, F. Mtl Biscuit Co. 136

Saint-Laurent

Lebeau, V. Ed. Paquin 400

St-Louis

Brunet, A. R. Grenier 400

Carrière, J. A. C. Lalongé 400

Sainte-Thérèse

Baptiste, G. J. A. R. Bédard 500

Trois-Rivières

Roy, J. Alf. Desmarais 107

COUTEAUX DE BOUCHERS
CELEBRE COUTELLERIE
 DE LA MARQUE
"PEPPERCORN AND DIAMOND"
 DE
JOHN WILSON
 MARQUE DE COMMERCE
 OUTILS  DE BOUCHERS

C. H. LETOURNEUX, Président
 JOS. LETOURNEUX, Vice-Président
 N. MARIEN, S.-Trésorier

Letourneux, Fils & Cie,

LIMITÉE

IMPORTATEURS DE

FERRONNERIES

1645 RUE NOTRE-DAME

MONTREAL.

Laurence & Robitaille

MARCHANDS DE

Bois de Sciage et de Charpente

BUREAU ET CLOS

Coin des rues Craig et St-Denis

Bell Tél., Main 1488. MONTREAL

Tél. des Marchands, 804.

CLOS AU CANAL

Coin des rues William et Richmond

Bell Tél., Main 3844

COURROIES
"MAPLE LEAF"
 en
TOILE de COTON PIQUÉ
DOMINION BELTING CO. LTD.
HAMILTON, CANADA.

Westmount

McCall, T. M. Ville de Westmount 4e cl.
 Ballantyne, R. M. H. Bélair 1re cl.
 Beamish, H. J. L. J. Desrosiers 100

Halifax, N. E.

Roman, F. P. D. R. Murphy 177

Hawkesbury, Ont.

Clermont, A. F.-X. St-Charles 541
 Clermont, A. The L. A. Wilson & Co. 330
 Clermont, A. J. E. Quintal 154

Londres, Ang.

Birch & Co., J. J. E. Matthews 1re cl.

Uxbridge, Ont.

McPharl, D. T. A. Trenholme 829

Arthur, Ont.

Boyd, R. J. T. A. Trenholme 691

COUR SUPERIEURE

JUGEMENTS RENDUS

Défendeurs	Demandeurs	Montants
	Ascot	
Dunn, H.	F. Tremblay	333
	Côteau du Lac	
Sauvé, H.	Alex. Orsali	238
	Lanoraie	
Goyet, A.	Jos. Meunier	135
	Montréal	
Baptiste, G.	J. Robertson & Co.	479
Beaudry, E.	Westinghouse Elect & Mfg. Co.	8178
Brown, Wm.	Sovereign Bank of C.	5980
Brennan, Wm.	Dame M. Hicks	140
Bellew, N. E.	Imperial Life Ass. Co.	359
Brown, J.	S. Boyer	137
Bothamley, Geo.	F. W. Hibbard	241
Chenery, Wm.	A. R. Williams	116
Can. Towage Transport.	G. Carrier	228
Cité de Mtl.	Jos. Bénard	650
Chartrand, P.	G. Morency	20
Champagne, D.	J. L. Duplessis	130
Dupré, S.	E. Provencher	100
Dery, Ed.	J. O. Lacroix	211
Fair, J. R.	Alex. G. Cross	662
Gerth, E. A.	H. Moeller	551
Jubenville, G.	L. Masson	198
Liverman, M.	H. Salomon	25
Lessard, B.	Nap. Trotter	5
Landry, E.	L. Pigeon	121
Mulligan, A. L.	S. Gillies	193
McCarthy, F.	Thos A. Dawes	317
Mtl Street Ry.	P. Patenaude	125
Mtl Street Ry.	A. Gagnon	325
Pineo, R. E.	Wm Galbraith	160
Raphaelovitch, R.	C. Content	300
Rosa, Ed.	L. Lehler	269
Reegan, Jos.	Le Roi	200
Reegan, F.	Le Roi	100
Sallhani, A.	E. G. Place	94
Seguin, Chs.	Dame Z. Comtois	128
St-Denis, P.	A. Hurteau	25
Todd, S.	Le Roi	100
Weissman, W.	H. M. Levinhoff	123
Yip Thee Bow.	Lee Yoo Wee	177

Parc Laval

Drolet, M. J. E. Alp. Marcotte 1246

Saint-Henri

Lafleur, C. E. Vanier 331

Décarie, A. McLaughlin Carriage Co. 125

Ritchot, J. Bte. A. R. McLennan 76

Saint-Jean

Wight, A. J. L. O. Demers 61

Saint-Lambert

MacKay, J. A. Corp. de St-Lambert 181

St-Nazaire

Tramblay, C. Cie Laiterie St-Laurent 203

Saint-Paul

Spedding, B. F. Law 278

Trois-Rivières		
Cloutier, G...	Ogilvie Flour Mills Co.	270
Verchères		
Beauchemin, Chs	W. Lauriault	169
Verdun		
Lemieux, T.....	Trust & Loan Co.	120
Westmount		
Kearns, Dame M....	E. N. Armstrong	300
Price, Wm. A.....	T. C. Dionne	129

COUR DE CIRCUIT

JUGEMENTS RENDUS

Défendeurs	Demandeurs	Montants
Boulevard Saint-Paul		
Barbeau, F.....	A. Daoust	15
Longtin, J. H. A.....	C. E. Dawson	10
Caughnawaga		
D'Aillebout, J.....	J. R. Cane	16
McComber, D.....	J. R. Cane	22
Chambly Canton		
Courtemanche, O.....	O. Barré	7
Chicoutimi		
Blackburn, H.....	L. Hurtubise	26
Coaticook		
Roux, Z.....	J. P. Roux	45
Côteau Station		
Leduc, J. A.....	A. Orsali	5
Côte Saint-Paul		
Charbennau, B.....	J. A. M. Pilon	6
DeLorimier		
Lefebvre, A.....	G. Girard	11
Dorion		
Charlebois, J.....	J. Aquin	11
Dorval		
Massue, F.....	E. De Bellefeuille	10
Deslauriers, C.....	E. De Bellefeuille	25
Drummondville		
Garceau, Nap.....	D. R. Murphy	64
Gould		
Lorman, S. a.....	R. A. Lister & Co.	21
Lachine		
Gagné, Nap.....	G. F. Lincher	48
Giroux, J. B.....	B. P. Aumont	50
Wilkinson, C.....	H. E. Pratt	9
Leduc, G.....	D. Legault	5
Fucks, A.....	J. B. St-Aubin	21
Garand, J.....	N. Daoust	8
Larose, J.....	M. Leventhal	6
Martin, Z. E.....	C. Deslauriers	34
Longueuil		
Paquette Jos.....	E. Dubuc	14
Pepin, E.....	J. Arnovich	13
Payette, A.....	J. B. Perras	36
Witherman, J. R.....	W. Currie	14
Dallaire, O.....	Sovereign Lime Works	8
Maisonneuve		
Couture, G.....	J. Gauthier	19
Hughes, W.....	R. A. Kerr	27
McKinney, J.....	H. Picard	20
Pepin, Z.....	Delle M. Dupont	18
Prévost, J.....	Wm. Daignault	7
Parent, O.....	G. Leduc	10
Jollivet, H.....	C. Pascal	6
Levy, J.....	Dame D. Lalonde	16
Montréal		
Abram, A.....	A. Brownstein	9
Archambault, V.....	J. Clarke	16
Audet, E.....	J. Ed. Audet	18
Amyot, M.....	The Imperial Life Ass. Co.	40
Amyot, W.....	The Imperial Life Ass. Co.	10
Archambault, J.....	L. Goulet	14
Audette, Dame A.....	The Hart & Adair Coal Co.	28
Biron, E.....	J. Berhind	5
Brunette, N.....	J. A. Brosseau	24

T. PREFONTAINE & CIE, Ltee

BOIS DE SCIAGE ET DE CHARPENTE
Bois Frano préparé pour planchers
 Concave, percé et coupé, prêt à poser
Bureau: Angle des rues Napoleon et Tracey
Cours a bois: Le long du Canal Lachine
 Des deux côtés

STE-CUNEGONDE

Spécialité: Bois préparé de toutes manières et passé à la chaudière sur demande. Pin, Epinette et Bois Franc, Clapboard et Bardeaux, Poteaux, Piquets -- Cotonnier, Chêne, Merisier, Krable.
 Tel. Bell Main 3951 Tel. M. 1381



Le plus Simple, Le plus Sûr, Le plus digne de Confiance.

Le "TRITON"

Moteur à Gazoline pour Embarcations.

Chaloupes complètes. Demandez le Catalogue.

Hamilton Motor Work, LIMITED HAMILTON, CANADA.

TEL. BELL MAIN 89. TEL. DES MARCHANDS 244.

LYMBURNER & MATHEWS

Ingenieurs et Machinistes

FABRICANTS D'EMPORTE - PIECES

Mouleurs, Finisseurs en cuivre et Plaqueurs

Coin des rues BERRI et COMMISSAIRES

MONTREAL

Pas de Commande trop forte pour notre capacité de production...

Pas de Commande trop petite pour recevoir notre meilleure attention.

Fabriqués au Canada

Foundry Facings, Plombagine de Ceylan et Fournitures de Fonderie.

Nous avons tout ce qui s'emploie dans une fonderie et lorsque vous serez à la veille d'acheter, écrivez à

THE

Hamilton Facing Mill Co., LIMITED.

HAMILTON, Ont.

Bisaillon, Dame E.	Dame H. St-Jean	34
Brady, J.....	O. Legault	35
Bleasdale, T.....	S. Craig	24
Brisebois, J.....	W. Laurier	7
Beaudry, L.....	L. L. Desjardins	53
Brisebois, E.....	T. A. Emmans	62
Butler, S.....	G. Bélanger	78
Beaulieu, J. H.....	L. Lemieux	11
Borland, R. R.....	T. Talbot	25
Beaupré, A.....	A. Brossard	13
Bouvrette, C.....	E. Lachance	11
Burke, J. J.....	A. Ostigny	9
Blain, F.....	Jos. Elie	5
Bertrand, A.....	L. Aumais	39
Barnes, E.....	E. Robert	61
Beaupré, A.....	A. Drouin	55
Beaupré, D.....	A. Brouillette	12
Béliveau, L. J.....	H. Renaud	9
Bergeron, L.....	L. P. Forest	25
Beauchamp, E.....	A. Bertin	6
Beaudry, J. B.....	G. Bilodeau	11
Bélanger, A.....	W. Signer	8
Bédard, J. E.....	S. Craig	5
Bacon, J.....	J. D. Lafrance	33
Bochrach, J.....	J. Crankshaw	59
Brennan, E. W.....	T. Paquette	9
Bercovitch, A.....	T. Fineberg	5
Barrette, L.....	A. Rinfret	7
Besner, J.....	B. Bailey	50
Bourdon, L.....	C. Larivière	11
Baril, G.....	Dame M. J. E. Goulet	63
Butler, T.....	Delle R. McLean	16
Cantin, E.....	J. Aronovitch	9
Curtin, R. F.....	J. B. Coyle	42
Curtin, R. F.....	W. Jennings	57
Chabot, A. J.....	L. Larose	92
Cantin, J.....	E. D. Smith	7
Champagne, A. B.....	P. Davignon	37
Crawstone, L.....	A. Bertin	11
Charbonneau, A.....	A. A. Trottier	20
Cusson, F.....	A. A. Brossard	10
Cave, C.....	J. R. Beauchamp	19
Cartier, J.....	Universal Furniture Co.	30
Caron, J.....	D. Steinberg	12
Caron, J. jr.....	D. Steinberg	3
Clinen, J.....	J. Meldrum, jr	35
Charbonneau, A.....	R. Seguin	10
Chayer, J.....	J. Pepin	15
Clément, A.....	J. Pepin	21
Chabot, F.....	A. Pilon	5
Cadotte, J.....	J. Larochelle	37
Comte, D.....	M. F. Lafortune	1
Curtin, R. F.....	G. J. Browning	28
Charron, J.....	A. Lavallée	14
Champagne, P.....	P. Milot	8
Chaput, J.....	O. David	30
Cadieux, V.....	Dame D. Sanscartier	5
Cadioux, W.....	J. Diamond & Co	47
Cameron, Dame J.....	J. Elliott	10
Cazalais, F. X.....	J. Campeau	14
Dupras, J. A.....	G. Deserres	66
Dajennais, J.....	F. Vallée	18
Davis, A.....	Gross & Silverman	5
Delcourt, G.....	B. Benoit	15
Duncan, S.....	The Westmorland Speciality Co.	49
Desjardins, J.....	The Dominion Radiator Co.	27
Dector, D.....	The Modern Bedstead Co.	68
DeLorimier, H.....	T. Wilson	10
Dubé, A.....	F. Coursol	21
Desmarais, M.....	D. White	12
Dodd, F.....	R. Portugais	15
Dorval, J. A.....	A. Labelle	31
Derome, L. A.....	H. Hadley	54
Déroche, E.....	F. Fauteux	10
Dauphinais, E.....	J. Franklin	32
Decelles, D.....	J. W. Riel	16
Doyle, J.....	L. Mathieu	14
Dupras, Jos. A.....	J. W. Percival	46
Duval, J.....	A. Tremblay	34
Donaldson, J.....	Dame A. Quin	26
Daoust, A.....	A. Boisvert	23
Dussault, J.....	Palacio H. Ware Co.	72
Dehryver, A.....	A. H. Gendron	39
Ellenberg, E.....	L. Roy	18
Electric Display Co.....	R. Moncel	17
Fitzgerald, J.....	J. Labelle	85

BANQUE PROVINCIALE DU CANADA

BUREAU PRINCIPAL
No 9 Place d'Armes . . . MONTREAL

BUREAU D'ADMINISTRATION

Monsieur G. N. DUCHARME, Président
Capitaliste de Montréal.
Monsieur G. B. BUKLAND, Vice-Président
Industriel de Montréal.
L'Hon. LOUIS BEAUBIEN, Directeur
Ex-Ministre de l'Agriculture.
Monsieur H. LAPORTE, Directeur
De l'Épicerie en Gros Laporte, Martin & Cie
Monsieur S. CARBLEY, Directeur
Propriétaire de la maison "Carsley", Montréal.
M. Tancrede Bienvenu, Gérant-Général
M. Ernest Brunel, Assistant-Gérant
M. A. S. Hamelin, Auditeur

SUCCESSALES :

MONTREAL: 316 Rachel, (coin St-Hubert 271 Roy
(St-Louis de France); 1138 Ontario, coin Panet; Magasin
Carsley; Abattoirs de l'Est, rue Frontenac.
Berthierville, P. Q.; D'Iraéli, P. Q.; St. Anselme, P. Q.
Terrebonne, P. Q.; St. Guillaume d'Upton, P. Q. Pier
reville, P. Q.; Valleyfield, P. Q.; Ste-Scholastique, P. Q.
Hull, P. Q.

Bureau des Commissaires-Consueurs

Sir ALEXANDRE LACOSTE, Président
Juge en Chef de la Cour du Banc du Roi.
M. le Dr E. P. LACHAPPELLE, Vice-Président
Honorables ALFRED A. THIBAUDEAU, Sénateur,
(de la maison Thibaudau, Frères de Montréal.)
Honorables LOMER GOUIN, Ministre des Travaux Publics
de la Province de Québec.
Dr A. A. BERNARD et L'hon. JEAN GIROUARD,
Censellier Législatif

DEPARTEMENT D'ÉPARGNES.

Emission de certificats de dépôt spéciaux à un taux d'in
térêt s'élevant graduellement jusqu'à 4 p.o. l'an suivant
termes, intérêt de 3% l'an, payé sur dépôts payables à
demande.

ALEX. DESMARTEAU

Successeur de Charles Desmarteau,

COMPTABLE, AUDITEUR,
LIQUIDATEUR DE FAILLITES

Commissaire pour Québec et Ontario.

Bureaux, 1598 et 1608 rue Notre-Dame,

Montréal.

EMILE JOSEPH, L. L. B.

AVOCAT

210 NEW YORK LIFE BLDG.

11, Place d'Armes, . . . MONTREAL.

Tel. Bell, Main 1787.

Arthur W. Wilks J. Wilfrid Michaud

WILKS & MICHAUD,

Comptables, Auditeurs, Commissaires pour
toutes les provinces.

Règlement d'affaires de Faillites.

211 et 212 Bâtisse Banque des Marchands

Téléphone Main 425 MONTREAL.

PATENTES

Pour la protection des Inventions,
Marques de Commerce et Dessins.

FETHERSTONHAUGH & CO.

Fred. B. Fetherstonhaugh, B. L.,
M. E., Avocat

Charles W. Taylor, ancien Examinateur
du Bureau Canadien des Brevets,
Ingénieur Electricien, Gradué de
l'Université McGill.

EDIFICE CANADA LIFE, - MONTREAL
CHAMBRE 39.

Flanagan, J.	G. H. Pearson	24
Favron, P.	J. Labelle	50
Gillard, G.	S. Craig	10
Gosselin,	C. Robitaille	8
Gagnon, L. E.	J. A. Chiquette	19
Gagnon, J.	A. Therrien	15
Gottman, R.	J. Poulin	10
Grace & Co.	Brennan Bros.	24
Gottman, R.	J. Robertson	63
Gordon, J. J.	A. Michaud	64
Goldberg, J.	S. Craig	24
Garneau, A.	B. Rigler	36
Gelinas, J. P.	C. Coutu	23
Gadoury, W.	J. O. Dupuis	30
Gravel, G.	J. Flanz	6
Guindon, E.	N. Seidman	24
Geoffroy, E.	A. Desjardins	7
Groleau, Nap.	J. E. Berthiaume	12
Gordon, H.	D. J. White	38
Gauthier, J. A.	H. A. Lapointe	33
Gagnon, C.	A. Benoit	11
Glass, E.	O. Marchand	7
Gaboury, T.	O. Corbeil	10
Gordon, J. A.	G. H. Feathers-	25
tone		30
Goulet, J. A.	T. Shute	7
Groleau, N.	J. Beaudoin	80
Gervais, Wm.	Dame C. Gervais	3
Goulet, E.	A. W. Bédard	3
Gégañ, J.	A. Burton	13
Gauthier, C.	A. Sarrazin	12
Gaudry, A.	T. Shute	19
Girard, A.	J. Legault	48
Glasham, Delle G.	F. L. Wilkin-	20
son		25
Hand, A. J.	A. Mason	45
Horwitch, N.	A. Cohen	5
Hébert, D.	Delle T. Aubertin	31
Hinton, A.	W. Armstrong	40
Hurtubise, J.	J. Aranovitch	9
Hague, J. C.	J. Roy	39
Hayes, J. J.	J. W. Ouellette	40
Hunt, G.	L. F. Lefebvre	9
Jolivet, O.	M. Besner	39
Joly, A.	P. Gravel	40
James, E.	C. J. Dresser	39
Jolivet, A.	A. Sheppard	7
Johnston, F.	H. Ward	76
Jones, T.	W. Hayes	20
Kindelin, H.	J. F. Telaat	8
Kennedy, J. H.	J. G. Gaudreau	39
Lavallée, M.	L. Perrault	17
Lacroix, A.	V. Laramée	17
Lahaie, N.	H. LeV	5
Latour, A.	H. Langlois	12
Lapointe, M.	H. Friedman	7
Lussier, A.	Nap. Allain	50
L'Espérance, Jos.	W. H. Nolan	72
Laberge, A.	T. Pagnuelo	74
Lesage, L.	A. Brossard	18
Lacroix, E.	G. Gagné	28
Lefebvre, P.	N. Germain	46
Long, G.	J. Whelan	35
Lehrer, H.	J. Pakinkofsky	91
Lewis, C.	F. Brunet	6
Lafrance, A.	O. Ferron	23
Lottinville, E.	E. Robert	74
Lamarche, G.	P. Filion	50
Lemieux, L.	M. L. H. & P. Co.	6
Limoges, W.	E. Taillefer	20
Lizotte, J.	H. Boyer	5
Lemieux, J.	Dame E. Dubuc	8
Lecompte, J.	B. Levesque	40
Larivière, H.	F. R. Beaulieu	41
Leblanc, J.	A. Drouin	39
Levington, J.	M. F. Lafortune	21
Lapointe, J. E.	J. C. Choquette	6
Lecker, J.	A. Pilon	19
Lecuyer, N.	J. F. Lefebvre	25
Legault, Z.	L. Ouimet, jr.	7
Leblanc, J.	F. Nolan	74
Lupr, J.	J. D. Cameron	15
Mell, W.	H. LeTrer	10
McCormic, P.	O. BRUL	51
Martin, R.	E. S. Lawton	10
Monette, F.	A. Latendresse	24
Morin, A.	E. Marchand	7

QUEBEC STEAMSHIP CO.

LIMITÉE.

ST. LAWRENCE LINE.

SS. "CAMPANA"

1700 Tonnes.

PARTIRA DE MONTREAL

(Quai Victoria.)

Lundi, 23 Octobre et 6 Novembre

A 1 HEURE P. M.

et de Québec le jour suivant à midi pour
Bassin de Gaspé, Malbaie, Percé, Cap
Cove, Grande Rivière, Summerside,
Charlottetown et Picton.

Excellentes commodités pour passagers.
Aucune cargaison n'est reçue après midi, le
jour du départ.

Pour fret, passage et salons, s'adresser à

J. G. BROCK & CO. AGENTS,

211, Rue des Commissaires, Montréal.

ARTHUR AHERN, SECRETAIRE, QUEBEC.

R. WILSON SMITH

COURTIER en DEBENTURES

Débetures Municipales, des Gouverne-
ments et des Chemins de Fer, achetées et
vendues. Débetures de premier ordre pour
placements de fonds en fidéi-dépôts, tou-
jours en mains.

GUARDIAN BUILDING,

160, rue Saint-Jacques, . . . Montréal.

UBALDE GARAND, TANCRÈDE D. TERROUX

GARAND, TERROUX & CIE.,

BANQUIERS ET COURTIERS

116 Rue St-Jacques, MONTREAL

Effets de commerce achetés. Traités émisés sur
toutes les parties de l'Europe et de l'Amérique.
Traités des pays étrangers encaissés aux taux les
plus bas. Intérêt alloué sur dépôts. Affaires tra-
srigées par correspondance

THE MOLSONS BANK

100ème DIVIDENDE.

Les Actionnaires de la Banque Molsons
sont notifiés par le présent avis qu'un
Dividende de CINQ pour CENT sur le ca-
pital-actions a été déclaré pour la demi-
année courante, et que ce dividende sera
payable au bureau de la banque, à Mon-
tréal et aux Succursales, le et après le
Second Jour d'Octobre prochain. Les
livres de transfert seront fermés du 18 au
30 Septembre, ces deux jours inclus.

L'ASSEMBLÉE GÉNÉRALE
ANNUELLE

des Actionnaires de la Banque aura lieu à
la banque, en cette ville, le Lundi, 16
octobre prochain, à trois heures de l'après-
midi.

Par ordre du Bureau,

JAMES ELLIOT,

Gérant Général.

Montréal, 29 Août 1905.

BANQUE D'HOCHELAGA

Capital souscrit. - \$2,000,000
Capital payé. - 2,000,000
Fonds de Réserve. - 1,200,000

DIRECTEURS:
F. X. ST-CHARLES, Ecr. Président.
R. BICKERDIKE, M.P., Vice-Président.
Hon. J. D. BOLLAND.
J. A. VAILLANCOURT, Ecr.
ALPHONSE TURCOTTE, Ecr.
M. J. A. PRANDERGAST, Gérant-général,
C. A. GIROUX, Gérant local.
F. G. LEDUC, Assisant-Gérant
O. E. DORAIS, Inspecteur.

BUREAU PRINCIPAL: MONTREAL
SUCOURSALES: Québec, St-Roch, Trois-Rivières, Joliette, Valleyfield, Louiseville, Sherbrooke, Ste-Martine, P. Q., St-Jérôme, Vank'pek Hill, Ont., St-Boniface, Man., Winnipeg, Man., St-Henri, près Montréal; Montréal: 1383 Ste-Catherine, 1766 Ste-Catherine, 2117 Notre-Dame Hochelaga et Pointe St-Charles.

CORRESPONDANTS:
National Park Bank.
National City Bank.
The National Bank of N. A.
Importers and Traders Nat. Bank.
Merchants Nat'l Bank.
M.M. Ledenburg, Thalman & Co.
Heidelberg, Ickelheimer & Co.
Kountz Brothers.
International Trust Co.
National Shawmut Bank.
National Bank of Redemption.
The Philadelphia National Bank.
The Fourth Street National Bank.
National Live Stock Bank.
Illinois Trust and Savings Bank.
Clydesdale Bank, limited.
Crédit Lyonnais de Paris.
Crédit Industriel et commercial.
Comptoir National d'escompte de Paris.
Crédit Lyonnais.
Société Générale.
Crédit Industriel et Commercial.
Comptoir Nat'l d'Escompte de Paris.
Crédit Lyonnais.
Deutsche Bank.
Banque I.R.P. des Pays Autrichiens.
Banque de Rotterdam.
L'Estre de Crédit émises payables dans toute les parties du monde
Intérêts alloués sur dépôts d'épargne.

La Banque Nationale

Jeudi, le deux de Novembre prochain, et après, cette banque paiera à ses actionnaires un dividende de trois pour cent sur son capital pour le semestre finissant le 31 octobre prochain.

Le livre de transport d'actions sera clos de puis le 17 jusqu'au 31 octobre prochain inclusivement.

Par ordre du bureau de direction.

P. LAFRANCE,
GERANT.

Québec, le 19 Septembre 1905.

GEO. GONTHIER,

EXPERT COMPTABLE ET AUDITEUR.

Représentant "The Account, Audit Co'y, Ltd of New York. Spécialités: Auditions de livres, Organisations de Comptabilités et Règlements de Successions

11 et 17 Côte de la Place d'Armes, Montréal
TEL. BELLE, MAIN 2113.

Mackenzie, W.	A. M. Masson	23
McTavish, Dame	J. N. Dupuis	79
Massue, G. D.	R. Muncel	46
Murray, W.	S. G. Brown	21
Morin, E.	Dame R. Quevillon	19
Morency, O.	J. Aronovitch	7
Mullarky, A.	J. Aronovitch	18
Major, Alf.	E. Caron	18
Malouin, N.	Berliner Gram	24
McVey, H.	M. Vineberg	24
Malouin, F.	F. Mayer	5
Montreuil, W.	A. Julien	27
McKeown, H.	C. E. Dawson	14
Mathieu, A.	Dame F. Lessard	5
Moreau, O.	E. Taillefer	5
Martin, H. J. S.	J. Whelan	60
Michelin, E.	J. U. Emard	14
Majeau, H.	A. Drouin	6
Maekay, P.	J. Maloney	28
Melançon, S.	O. L. Hénault	31
McFadden, J.	N. Cohen	25
Martineau, A.	J. Beauchamp	20
Moss, H.	A. Gagnon	85
Marier, Dame H.	N. E. Roy	22
Martimbault, A.	J. E. Champagne	16
Mayer, A.	A. Petit	13
Mercile, E.	A. Lemaire	31
Mooney, J.	Dame M. Gourley	59
Morache, H.	J. Lamoureux	17
Milman, R.	J. Lecker	30
Meilleur, H.	J. W. Collette	27
Moreau, A.	R. Morin	25
Maihot, E.	Delle A. Bourbonnière	28
Marcotte, J. B.	J. Provost	23
Nolan, J.	A. Gordon	23
Nantel, R. C.	S. M. Esenstadt	10
Ouimet, J. R.	J. A. Jarry	7
Olivier, A.	B. Benoit	6
O'Reilly, M.	E. Berliner	15
Palmer, H.	J. R. Genin	37
Perry, A. G.	A. Renaud	8
Palmer, A.	A. Teolis	9
Petit, A. V.	O. Gourd	12
Pilote, A.	E. D. Davis	39
Perrault, F. X.	Delle A. Pelletier	99
Pelland, E.	J. Vinet	7
Paquette, G.	Cie Pub. Commerciales	25
Poitras, A.	J. B. Vinet	6
Pelletier, A. R.	S. Germaise	23
Poirier, T.	Wm. Patterson	14
Pigeon, B.	A. Vaillancourt	10
Pilon, V.	T. Rath	15
Powers, J. A.	A. Bertin	37
Perusse, A.	Dame E. St-Amand	25
Plante, N. P.	Dame E. A. Dickinsson	37
Pelletier, E.	A. Braton	22
Paton, G. B.	F. E. Seymour	10
Paré, D.	E. Beauchamp	27
Poupard, A.	C. Puzal	7
Paquette, A.	J. Hudon	18
Prévost, R.	J. Caron	10
Perrault, A.	E. Brouillet	80
Rowe, F.	J. Ettenberg	5
Rubin, J.	S. Gold	16
Riopelle, A.	L. N. Demers	54
Rochon, Z.	E. Manis	13
Roy, D.	Dame M. L. Lyons	10
Richelieu, T.	P. Nantel	59
Richard, L.	M. Seidman	6
Roy, A.	A. H. Gendron	17
Raymond, W.	V. Henkell	43
Rhéaume, J. A.	W. Chartrand	3
Rogers, D.	T. Donnelly	19
Roy, F.	Dame R. Quevillon	19
Roussin, J.	D. Wolfosky	12
Rochon, C.	J. E. Lussier	6
Renaud, J. A.	W. Bousquet	10
Routhier, E.	J. Nadeau	29
Sinclair, W.	J. Berlind	8
Sarrasin, A.	J. A. Drapeau	29
Smith, H.	J. E. Bouvier	46

BANQUE DE MONTREAL

FONDEE EN 1817
CONSTITUÉE PAR ACTE DU PARLEMENT
Capital tout payé. 14,400,000.00
Fonds de Réserve. 10,000,000.00
Profits non Partagés. 127,156.41

BUREAU PRINCIPAL: MONTREAL

BUREAU DES DIRECTEURS
LE TRÈS HON. LORD STRATHCONA AND MOUNT ROYAL, G.O.M.G., Président
SIR G. A. DRUMMOND, K.C.M.G., Vice-Président
A. T. Paterson, Ecr., Hon. Robt. Mackay
R. B. Angus, Ecr., Sir W. C. MacDonald
Edward B. Greenhalghs, Ecr., R. G. Reid, Ecr.,
James Ross, Ecr.,
E. S. Clouston, - Gérant Général.
A. Macnider, Inspecteur chef et Surint des Succursales.
H. V. Meredith, Asst. Gérant Général et Gérant à Montréal
F. W. Taylor, Asst. Inspecteur, Montréal
F. J. Hunter, Asst. Inspecteur, Winnipeg

SUCOURSALES EN CANADA

MONTREAL-C. W. Dean, Ass't. Gérant.
Province d'Ontario:
Almonte, Goderich, Perth,
Bellefleur, Guelph, Peterboro,
Bramford, Hamilton, Picton,
Brookville, do Sherman Ave, Sarnia,
Oshawa, Kingston, Stratford,
Collingwood, Lindsay, St-Mary's
Cornwall, London, Toronto
Deseronto, Ottawa, do rue Yonge
St. William, Paris, Wallaceburg.

Province de Québec
Montréal, Cookshire, Lévis,
do Hochelaga, Danville, Québec,
do Ave Papineau, Fraserville, Sawyerville,
do Pte St-Charles, Grand Mer, St-Raymond
do rue Seigneurs, Lac Mégantic, Warwick
do West End,
do Westmount.

Nouveau-Brunswick:
Andover, Edmundston, Moncton,
Bathurst, Fredericton, Shediac,
Buctouche, Grand Falls, St John,
Chatham, Hartland, Woodstock.

Nouvelle-Ecosse:
Amherst, Halifax, Miramichi Bay,
Bridgewater, do rue Duke, Port Hood,
Canso, do North End, Sydney,
Glace Bay, Lunenburg, Wolfville,
Mahon, Yarmouth.

Manitob
Altona, Greta, Portage La Prairie
Brandon, Oakville, Winnipeg

Territoires du Nord-Ouest:
Calgary, Alberta, Indian Head, Ass., Raymond, Alb.
Edmonton, Lethbridge, Alberta, Regina, Ass'a.

Colombie Anglaise:
Armstrong, Nelson, Rossland,
Enderby, New Denver, Vancouver,
Greenwood, New Westminster, Vernon,
Kelowna, Nicola Lake, Victoria.

ILE DE TERRENEUVE
St. John's et Birchy Cove, Bay of Islands.

DANS LA GRANDE-BRETAGNE
London-Banque de Montréal 22 Abchurch Lane E. G.
ALEXANDER LANG, Gérant.

TATS-U S
New-York-R. Y. Hedden et J. M. Granta, agents, 59 Wall St
Chicago-Banque de Montréal, J. W. de C. O Grady, Gérant
Spokane, Wash.-Banque de Montréal.

BANQUIERS DANS LA GRANDE-BRETAGNE
London-Banque d'Angleterre, The Union of London,
et Smith's Bank Ltd.

The London and Westminster Bank, The Nation
Provincial Bank of England.

Liverpool-The Bank of Liverpool, Ltd.
Ecosse-The British Linen Company Bank et succursales.

BANQUIERS AUX ETATS-UNIS

New-York-The National City Bank,
The Bank of New-York, N. B. A.

Boston-The National Bank of Commerce & N. Y.
J. B. Moors & Co.

Buffalo-The Marine Bank
San Francisco-The First National Bank
The Anglo-Californian Bank, Ltd.

BANQUE DE SAINT-HYACINTHE

Bureau Principal: St-Hyacinthe, P.Q.
CAPITAL PAYE \$329,465
RESERVE 75 000

DIRECTEURS:
G. C. DESSAULLES, Président.
J. R. BRILLON, Vice-Président.
L. P. MORIN, V. B. SICOTTE,
DR E. OSTIGUY, EUSEBE MORIN,
JOS. MORIN
W. A. MOREAU, L. F. PHILIE,
Caissier, Inspecteur.

Succursales:
Drummondville, H. St-Amant, Gérant.
St-Césaire, M. N. Jarry, Gérant.
Farnham, J. M. Bélanger, Gérant.
Iberville, J. F. Moreau, pro-gérant.
L'Assomption, H. V. Jarry, Gérant.
Correspondants:—Canada: Eastern Townships
Bank et ses succursales. Etats-Unis: New-York
The First National Bank, Ledenburg, Thalman &
Co. Boston: Merchants National Bank.

Syrie, D. B. Rigler	15
St-Pierre, F. . . . R. Bissonnette	7
Sauvé, O. C. Roth	5
Sanscartier, N. . . Dame E. St-	
Amand	5
Scott, P. L. Gravel	52
Shortrede, E. . . . P. O. Gohrock	64
Scanlan, C. The Garth Co.	14
Shank, A. O. Champagne, jr	12
Sauvé, M. J. H. Mayrand	22
St-Georges, A. . . . A. Drouin	51
Shaw, Dame C. . . . J. Drouin	13
Shoveline, Dame M. . D. McLa-	
ren	89
Snider, D. E. . . The Imperial Life	
Ass.	11
St-Amour, S. J. Drouin	38
State, J. M. R. A. Pilon	10
Tanguay, T. H. B. Nienson	5
Terrill, R. A. Orsali	85
Taillon, Dame, M. A. . C. Piché	26
Trottier, J. Dame D. Mahou	12
Troy, W. H. M. Langlois	57
Théoret, H. O. Savage	30
Tobias, F. A. McDonnell	6
Trudeau, N. A. Perras	10
Therrien, H. V. . . D. Charbon-	
neau	18
Tessier, L. H. . . . D. H. Tolman	34
Terrill, R. Lehrer	87
Verner, Jos. J. A. Dionne	29
Valade, Z. A. Bertin	42
Villeneuve, J. . . . D. Godon	10
Walker, W. M. Hughes	8
Welsh, D. H. P. Trudel	13
Walker, J. A. Hastie	7
Welsh, D. H. . . . G. D. Pearson	41
Notre-Dame de Grâces	
Poupore, E. J. J. Lamarre	49
Outremont	
Moore, J. T. R. Ridgeway	44
Richmond	
Michaud, A. L. Gravel	35
Rockfield	
McDonnell, Chs. . . F. J. Hack-	
ett	11
Sayabec	
Boulay, H. D. Madore	22
St-Aimé	
Parent, H. W. Bessette	12
St-André Avelin	
Rousseau, J. L. Houle	10
Ste-Anne	
Laplante, L. L. P. Forest	25
Sainte-Cunégonde	
Poulin, J. J. A. Cherrier	9
Larocque, L. . . . Crescent Electric	
Co.	14
Charbonneau, H. . . Dame O Sey-	
mour	12
Labrecque, A. . . . Dame S. Poirier	8
Guy, Dame A. A. Ledue	44
Peltier, O. A. Duperrault	37
Demers, W. C. E. Dawson	38
Sainte-Genève	
Meloche, A. . . . The Corticelli Silk	
Co., Ltd	6
Saint-Henri	
Beauséuil, B. A. Dubuc	38
Bourgeois, J. B. . . A. M. Laurin	12
Pérodeau, J. A. Drouin	32
Durocher, A. A. Bertin	15
Morin, L. J. M. . . . A. Bertin	28
Roy, J. N. J. A. M. Pilon	5
Poirier, T. A. Geoffroin	26
Brunet, J. A. Bélaïr	45
McDonnell, J. . . . H. Campeau	29
Turcotte, S. J. Laplante	14
Beaudoin, A. . . . W. Robidoux	9
McCready, A. . . . O. Legault	39
Fillon, T. E. Dubois	6
Dagenais, E. J. E. Quintal	64
Burt, W. J. J. A. P. Willis	21
Lapointe, J. A. H. Gendron	12
Prudhomme, L. . . M. F. Lafor-	
tune	86
Saint-Jean	
Campbell, J. E. . . . A. Leclair	10
Saint-Joseph de Soulanges	
Bourbonnais, E. . . . P. J. Crevier	31
Sainte-Julie	
Parent, H. Luke Bros Co	26
St-Lambert	
Burns, Dame E. . . . J. Simpson	43
Saint-Léonard Port-Maurice	
Corbeil, Dame E. . . J. Martineau, jr	35
St-Louis	
Ornstein, J. J. J. Weinfeld	10
Baithazar, A. J. Aumais	20
Pallett, F. Z. Sénécal	96
Léger, J. B. C. R. Taylor	16
Héault, E. A. Bertin	9
Lezois, J. Dame E. Davis	66
St-Paul	
Quesnel, A. A. Laporte	12
Laframboise, H. . . . J. Lajoie	11
Beauregard, A. . . . D. Côté	27
Sansregret, M. . . Imperial Life	
Ins. Co.	5
Saint-Philippe	
St-Pierre, A. . . . The Imperial Life	
Ass.	33
Ste-Thérèse	
Gaudet, B. A. Sourdif	32
Terrebonne	
Levesque, A. . . . Dame E. Lehrer	22
Verdun	
Sénécal, J. B. C. Coderre	26
Leroux, R. J. Pouliot	24
Westmount	
Glover, C. E. F. Legault	41
Summerlea, Ont.	
Country Club. . . . H. C. Ness	15
Chatham, Ont.	
Watt & Sons. . . . W. Lacroix	14
Beaverton, Ont.	
McNab, D. A. M. L. Moris	72
Ottawa, Ont.	
Darsseau, L. C. N. Valin	60

District de Richelleu

F. C. Nash et al vs Léonard G. J. Fosbrooke et al.
Sorel.—Les lots 1099, 1100 et 1105 situés rue du Roi, avec bâtisse.
Vente le 24 octobre, à 10 hrs. a. m. au bureau du shérif.

District de Trois-Rivières

Pierre O. Guillet vs Dame Tharsile Gilbert.
St-Louis.—Les lots 562, 555 à 559-540 et 578, avec bâtisse.
Vente le 25 octobre, à 10 hrs. a. m. à la porte de l'église paroissiale.

LE SOUDAGE DE L'ALUMINIUM.

L'emploi de l'aluminium comme métal pour patrons est assez étendu aujourd'hui, les anciennes difficultés éprouvées pour le souder ayant été surmontées. L'alliage qui donne la soudure la plus satisfaisante consiste en 1 partie d'aluminium, 1 partie d'étain phosphoreux, 11 parties de zinc et 29 parties d'étain. Pour éviter la perte de ceux de ces métaux qui sont le plus volatils, on fait d'abord fondre l'aluminium, on y ajoute le zinc cassé en petits morceaux, puis l'étain également en petits morceaux et enfin l'étain phosphoreux. Dans l'opération de soudage on n'emploie pas d'acide, mais les surfaces à réunir sont d'abord recouvertes d'une légère couche de soudure de la manière ordinaire, puis rapprochées l'une de l'autre et chauffées avec l'outil à souder, un chalumeau ou une torche, jusqu'à ce que la soudure qui les recouvre soit fondue; on exerce alors une pression et le joint est fait.

L'aluminium doit être chauffé à environ 600 degrés F, avant qu'on puisse le souder.

Nouveaux Brevets

MM. Fetherstonhaugh & Company, Bâtisse Canada Life, Montréal, publient liste suivante des Brevets accordés cette semaine à des Canadiens:
Nos.

- 94.937—A. Fairgrieve, Toronto, Plaques de Plafond et de Plancher.
94.947—W. Bentley, Toronto, Construction à Cadre.
94.954—R. L. Crain, Ottawa, Pad à plusieurs copies.
94.991—J. L. Harminton, Montréal, Buse pour verser les liquides.
95.008—R. N. Walker, Ottawa, Matériel Composé pour Toitures.
95.024—C. C. Knight, Sherbrooke, E. A. Davis, Cookshire, Qué. Ceintures pour l'Abdomen.
95.034—B. B. Jenkins, Toronto, Filet protecteur pour chars.
95.059—A. L. Pouliot, Montréal, Lit.
95.080—W. H. Russell, Douglstown, N. B.
95.094—T. D. Delahey, Pembroke, Séparateur de Crème.
95.146—G. N. Fox, Montréal, Perforateur de Bouts de Cigars.
95.570—J. Dulait, L. Rosenfeld & F. Zelenay, Système de char électrique.
95.455—Robert Maw, Montréal, Appareil pour mettre en mouvement et arrêter les chars.



Du 24 au 31 Octobre 1905

District de Montréal

Geo. H. W. Birch vs Dame Vve J. Manally.
Verdun.—La moitié sud-est du lot 4560 et 1-2 N. O. du lot 4559 situés avenue Galt, avec bâtisses.
Vente le 27 octobre, à 2 h. p. m. au bureau du shérif à Montréal.
Arthur Beaulieu vs Avila Beaulieu.
St-Laurent.—La moitié indivise du lot 367, avec bâtisses.
Vente le 27 octobre, à 10 hrs. a. m. au bureau du shérif.
District de Beauharnois
Pierre Gravel et al vs Johnny Crete.
St-Chrysostome.—Le lot 794, avec bâtisse.
Vente le 27 octobre, à midi, à la porte de l'église paroissiale.

(ÉTABLIE 1853)
The Phenix Insurance Company
OF BROOKLYN
 TOTAL DE L'ACTIF - - \$7,112,413.30
Robert Hampson & Son, Agents,
 89 rue St-Sacrement, Montréal

Assurances

DIVIDENDES ANNUELS ET DIVIDENDES DIFFERES.

L'ASSURANCE MONT-ROYAL
 Compagnie Indépendante (incendie)
Bureaux : 1720 rue Notre-Dame
 Coin St-François-Xavier, MONTREAL
 RODOLPHE FORGET, Président.
 J. E. CLÉMENT, Jr., Gérant-Général.

"La Foncière"
 Compagnie d'Assurance Mutuelle contre le Feu.
 Bureau Principal: 15 Cote St-Lambert, Montrea
 On demande des Agents intelligents et actifs, partout où la Compagnie n'est pas représentée. Contrat avantageux; commissions rémunératrices.
 Demandez notre prospectus. S'adresser aux bureaux de la Compagnie.

Argument en faveur des dividendes différés, par R. P. Dart.
 (Suite).

PATENTES
OBTENUES PROMPTEMENT
 Avez-vous une idée?—Si oui, demandez le Guide de l'inventeur qui vous sera envoyé gratis par **Marion & Marion, Ingénieurs-Conseils**.
 Bureaux: { Edifice New York Life, Montréal.
 { et 907 G Street, Washington, D. C.

LA PROVINCIALE
 Assurance-Mutuelle-Incendie
 Bureau-chef: **EDIFICE GUARDIAN**
 160, RUB ST-JACQUES
MONTREAL.
 Sécurités absolues. Taux raisonnables.
 AGENTS demandés dans toutes les localités.

Dans le contrat, il est stipulé que, si la compagnie a un surplus en mains, ce surplus appartiendra à ceux qui ont payé le plus longtemps, et qui, sans cette stipulation, recevraient le moins en proportion de leurs versements. Y a-t-il perte pour quelqu'un? Comment ceux qui meurent ou abandonnent leur assurance peuvent-ils éprouver une perte sur ce qui ne leur appartient pas, sur ce qui, d'après l'assentiment de tous ceux y concernés, appartient aux personnes qui vont jusqu'à la fin d'une période déterminée? C'est le seul plan pratique qui assure une distribution équitable des bénéfices, à ceux qui paient le moins et à ceux qui paient le plus.

WESTERN
Assurance Co.
 Compagnie d'Assurance contre l'Incendie et sur la Marine
INCORPORÉE EN 1851
 CAPITAL PAYÉ - - - \$1,500,000
 ACTIF, au-delà de - - - 3,300,000
 REVENU ANNUEL, au-delà de 3,890,000
Bureau Principal: TORONTO, Ont.
 Hon. Geo. A. Cox, Président.
 J. J. KENNY Vice-Prés. et Directeur Gérant
 C. C. FOSTER, Secrétaire.
Succursale de Montréal:
 189 rue Saint-Jacques.
 ROBT. BICKERDIKE, Gérant.

LA
Provident Savings Life
 ASSURANCE SOCIETY of N. Y.
LA MEILLEURE COMPAGNIE
 POUR les ASSURÉS et les AGENTS
 Les agents habiles et les personnes recherchant une position rémunératrice, peuvent s'adresser au bureau principal ou à aucun des agents généraux de la compagnie.
 Bureau Principal pour la Province de Québec:
185, rue St-Jacques, - MONTREAL.

Le système par lequel les bénéfices et les charges de l'assurance sur la vie sont répartis de la manière la plus équitable lèse-t-il le bon droit? Une police d'assurance sur la vie ne peut prendre fin que de deux manières: par abandon, avant ou après qu'elle n'ait une valeur de rachat d'après les termes de la police; ou par décès. Si l'abandon a lieu avant les deux ou trois ans nécessaires pour que la police acquière une valeur de rachat, personne ne peut prétendre qu'il y ait déchéance non justifiée ou injustice. Est-ce qu'il n'est rien dû aux membres qui paient leurs primes chaque année, paiements qui leur donnent un titre, pris dans leur ensemble à être une compagnie par eux-mêmes et qui leur permettent non-seulement de défrayer les pertes, mais encore de donner une valeur de rachat à la police abandonnée?

S. T. WILLET, F. GAUTHIER,
 PRÉSIDENT. SECRÉTAIRE.
"EQUITABLE"
Mutual Fire
Insurance Co.
 Une des plus fortes Compagnies pour le montant assuré.
J. L. E. BRUNEL
 AGENT PRINCIPAL, INSPECTEUR
 160 RUE ST-JACQUES
 TEL. MAIN 4535

Les Meilleurs Agents désirent
 représenter une compagnie digne de leurs efforts — une compagnie qui veuille reconnaître le travail bien fait.
 Un homme d'énergie et de caractère — même s'il est inexpérimenté — arrivera au succès en vendant les Contrats d'accumulation Garantis de
The Canada Life
 Bureau Principal: . TORONTO.

Ne devrait-il pas exister quelque moyen de réduire le prix de l'assurance pour le détenteur de police qui persiste? La compagnie ne peut pas dire à l'un: vous n'avez que quelques années à vivre et vous devez payer davantage; et à l'autre: "vous vivrez longtemps et vous pouvez payer une petite prime." Mais la compagnie peut, en conservant le surplus par devers elle pendant un certain nombre d'années, et en le partageant alors entre ceux qui ont rendu son existence possible, équilibrer les bénéfices et les charges de telle sorte que le coût de l'assurance soit plus élevé

THE METROPOLITAN LIFE INS. CO.
 Incorporée par l'état de New-York.
La Compagnie du Peuple, par le Peuple, pour le Peuple.
ACTIF : \$128 094,315.24
 A plus de polices payant primes en force (11 ans) aux Etats-Unis et au Canada que n'importe quelle autre compagnie et pendant chacune des dix années passées a accepté et émis plus de polices nouvelles en Amérique que n'importe quelle autre compagnie
MOYENNE D'UNE JOURNÉE D'OUVRAGE.

Réclamations payées.....	391
Polices échues.....	6,561
Nouvelles Assurances inscrites	Par jour \$1,426,700.56
Paiements aux porteurs de Polices et adjoints à la Réserve...	
Actif accru.....	\$114,060.67
	\$ 73,326.81

 A déposé avec le Gouvernement du Dominion, pour la protection des détenteurs de polices au Canada en titres Canadiens, plus de **\$2,600,000.00**.
 \$1,470,424,281.00 d'assurances en vigueur sur 8,029,998 polices.

pour l'assuré qui n'offre pas de bonnes garanties de vie et pour celui qui abandonne son assurance, et moins élevé pour le bon assuré qui continue la lutte jusqu'au bout.

Ce système augmente le montant des sommes placées dans la compagnie sans nuire à l'homme en général. A l'expiration de la période fixée pour le partage, le détenteur de police persistant reçoit un dividende suffisamment fort pour le compenser de sa renonciation à un petit dividende chaque année. On ne peut pas établir de parallèle entre le dividende annuel augmenté de ses intérêts et le dividende différé d'une autre compagnie. En premier lieu, de petits dividendes annuels ne sont jamais augmentés par l'intérêt, mais sont ordinairement dépensés, sans que celui qui les reçoit sache comment. En second lieu, de problème se présente sous des aspects si multiples, qu'une telle comparaison ne servirait qu'à comparer entre elles des compagnies plutôt qu'à éprouver les mérites du système en discussion. Considérez deux polices d'une même compagnie écrites à la même date, dans les mêmes conditions pour deux personnes du même âge, l'une à dividende annuel et l'autre avec un dividende différé pour une période de vingt ans; le dividende sera-t-il assez fort pour justifier son attente? Les résultats montrent que le système est profitable aus-

si bien pour la compagnie que pour le membre persistant.

Le dividende est faible, trop faible pour que celui qui en profite considère qu'il vaille la peine de l'économiser. Qu'il le reçoive en argent ou qu'il l'applique à la réduction de sa prime (ce qui est la même chose), dix-neuf fois sur vingt il dépense juste autant — économise juste autant de moins que ce ne serait le cas avec un dividende différé. Il n'en a pas retiré de profit matériel. Il a payé sa prime en entier la première année, la deuxième année; il aurait pu en faire autant les années suivantes. Il conviendra du fait dans vingt ans. Il admettra alors qu'il aurait pu laisser ces sommes s'accumuler pendant vingt ans. Il ne sait pas où elles sont passées. Il n'y a rien pour les représenter. Il se serait mieux trouvé, dix-neuf fois sur vingt, d'être resté inactif, ne gagnant rien, mais accumulant. S'il avait laissé ses dividendes entre les mains de la compagnie, ces sommes se seraient augmentées de leurs intérêts composés ainsi que des versements abandonnés par ceux qui cessent leurs paiements, et il aurait le plus sûr placement au monde et le plus profitable pour de petites économies. Cet homme aurait une somme d'argent beaucoup plus forte que le montant de tous ses dividendes annuels — une somme assez forte pour lui profiter matériellement, et au moment le

plus propice — peut-être quand il serait arrivé à un âge moyen, alors que l'expérience et le jugement le mettraient à même de la placer au mieux; peut-être quand il serait arrivé à un âge plus avancé, pour le sauver du pire de tous les sorts, une vieillesse pauvre et dépendant des autres.

Les problèmes qui déterminent les accumulations de surplus ne peuvent pas être résolus dans une seule année. Il est impossible de dire combien une certaine police a rapporté dans l'espace de douze mois. Si l'on prend une période d'un certain nombre d'années, une distribution équitable de surplus peut être faite d'après ce qu'une police rapporte réellement.

Mais, en somme, la principale question pour l'assuré, c'est la sécurité, la certitude d'un paiement ultérieur. Chaque jour on écrit des polices dont les bénéficiaires recevront le dernier paiement de la compagnie dans cent ans ou plus. Aucune compagnie n'a encore atteint le taux maximum de mortalité. Le total de fonds détenus par les compagnies d'assurance sur la vie augmente chaque année. Je ne crois pas que les biens immobiliers aient rapporté autant en général que des bons et obligations bien choisis, des actions et des hypothèques; aussi ces derniers placements sont préférés par les compagnies.

(A suivre).

Patronnez la Compagnie de votre Pays.

Pourquoi envoyer votre argent à l'étranger? Édifiez des Institutions au pays et assurez-vous à

THE CANADIAN RAILWAY ACCIDENT INSURANCE CO.

Ottawa, Canada.

CAPITAL AUTORISÉ \$500.000

CAPITAL SOUSCRIT 200.000

D. MURPHY,
Président.

JOHN EMO,
Gérant Général.

J. P. DICKSON,
Secrétaire-Trésorier.

Émet toutes les Catégories d'Assurance contre les **Accidents, la Maladie, la "Liability", et l'Assurance Collective des Ouvriers**, à des taux aussi bas que le permet la sécurité.

Toutes les Polices sont émises en Français ou en Anglais, comme on le désire. Les Polices de "The Canadian Accident Insurance Company" sont les plus libérales qui soient émises aujourd'hui et contiennent tous les avantages les plus nouveaux et les plus modernes, tels que clauses d'**Accumulation, Double Responsabilité, Police cédulée ou à Indemnité Fixe, Honoraires de Chirurgien, etc.**, et peuvent être émises à des termes de trois ou six mois sans frais supplémentaires. Pour imformations, voyez les agents.

Bureau de Montréal:

Bâtisse Banque d'Ottawa, 222, rue St-Jacques.

E. Pinard,
T. Hickey
R. C. Scott
G. H. Bissett
J. E. Roy,

Caissier.

} Agents spéciaux.

Agent Local.

Bureaux de Québec:

Frank Glass,

Bâtissé Banque d'Hochelaga.

J. B. Morissette,
82, rue St-Pierre.

AGENTS DEMANDES DANS TOUS LES DISTRICTS NON REPRESENTES.

ADRESSEZ-VOUS AU GERANT-GENERAL, 58, RUE QUEEN, OTTAWA, ONT.

**Bibliothèque
et Archives
nationales**

Québec 

Le Prix Courant

Page(s) manquante(s)