

BÉCANCOUR

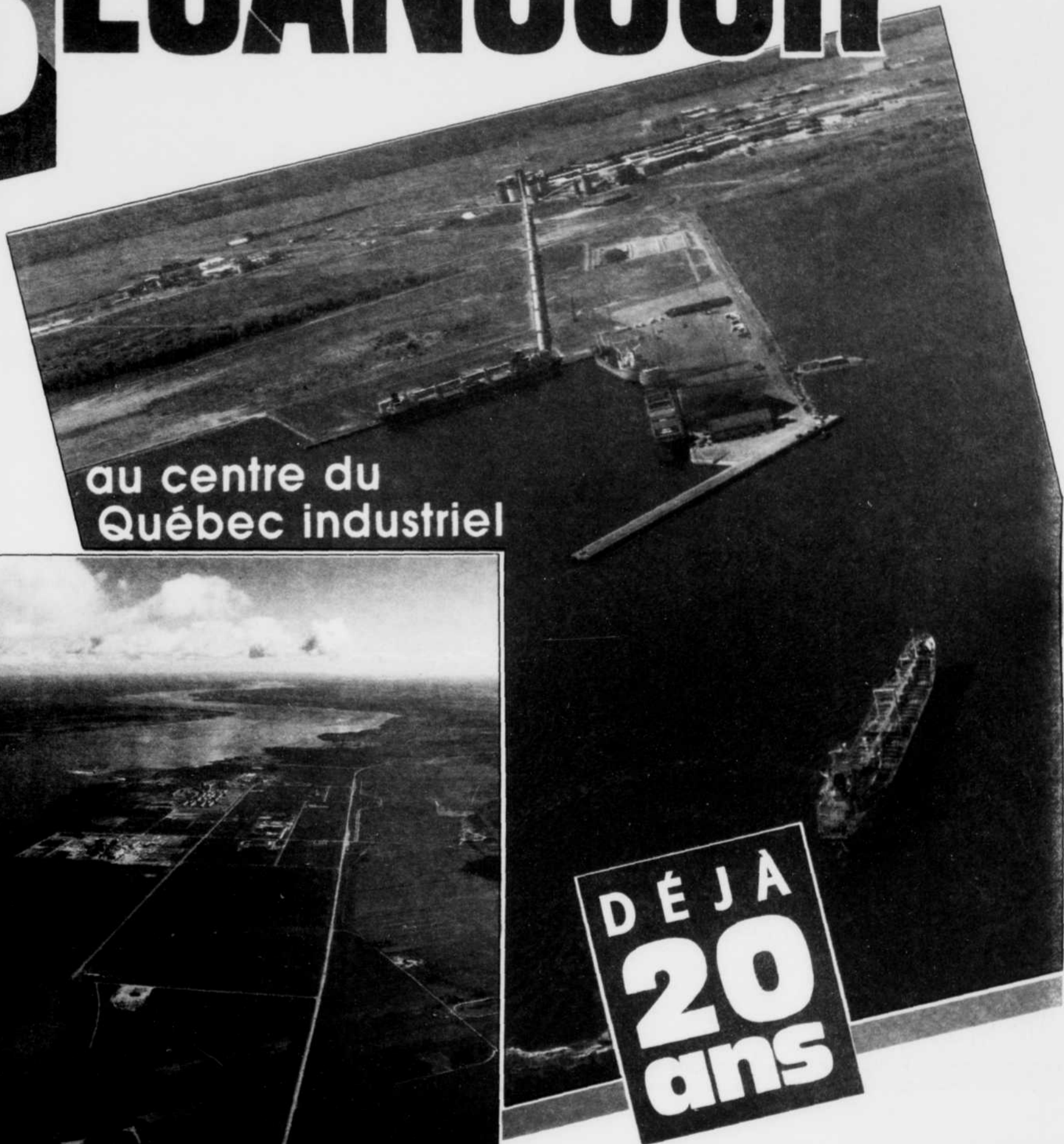

au centre du
Québec industriel



DÉJÀ
20
ans

**PARC INDUSTRIEL
ET PORTUAIRE**
DE BÉCANCOUR





CARRIER

Un style exclusif à Carrier
Un mobilier de distinction
Un fini "Technolec" brillant
Un magasin de meubles unique
Une offre d'économie exceptionnelle!
"Ça vaut le déplacement!"



MEUBLES ST-LAURENT
GENTILLY (819) 298-2020

Deux réalités étroitement liées:

S.P.I.C.Q. et prospérité

L'histoire de la ville de Bécancour est si étroitement liée au développement du parc industriel qu'ils ont, depuis 1965, connu un même développement. Si bien qu'aujourd'hui, au coeur même des années de prospérité du parc, la ville connaît elle aussi une certaine euphorie.

Les acquis économiques venus avec le parc industriel ne sont que le point de départ d'un développement futur que le présent nous fait resplendir. Un futur qui parle d'une région forte, dotée d'une santé remarquable qui puise dans une économie solide les outils de sa prospérité.

C'est cette prospérité qui a fait la qualité de vie exceptionnelle de Bécancour, et c'est elle qui l'améliorera encore au fil du temps. Nous sommes heureux de fêter avec vous les vingt ans de la société du parc industriel du centre du Québec et nous continuerons à grandir avec elle dans les années à venir.

Jean-Guy DUBOIS
Maire de Ville de Bécancour



Jean-Guy DUBOIS
Maire de Ville de Bécancour

Bécancour, depuis 20 ans au service de l'économie régionale, bravo!

accessoires d'auto LEBLANC LTÉE

3125, BOUL. ROYAL, TROIS-RIVIÈRES, QUÉ. / G9A 4M2

Bur.: (819) 378-2871
Rés.: (819) 375-7459
Inwatt: 1-800-567-8605
Fax: (819) 378-1636

Lignes directes de Shawinigan
536-5693
536-5694

tél.: (819) 298-2105

2820 boul. Bécancour
C.P. 120, Gentilly
Bécancour, P.Q.
G0X 1G0



Jean Villeneuve, b.a., ll.l.
notaire & conseiller juridique

Vingt ans déjà... L'occasion de faire un peu de rétrospective et de revoir la chronologie des événements qui ont marqué notre courte histoire.

Les débuts se sont avérés difficiles, et il aura fallu attendre sept longues années avant qu'une décision importante d'implantation industrielle ne vienne marquer de façon tangible le démarrage officiel de ce grand parc industriel. Ce super parc, qui avait généré tant d'espoir à ses débuts, mais qui, jusque-là, avait déçu plusieurs maîtres d'oeuvre, prenait enfin son envol. Tous les espoirs étaient à nouveau permis.

Les années 1975, 1976, et 1978 voyaient naître tour à tour CIL, SKW et Didier, puis à nouveau ce fut le calme jusqu'en 1982, année de l'annonce du plus grand parc investissement au Québec par une firme étrangère, soit l'année de l'implantation d'une usine d'aluminium au coût de 1,2 milliard de dollars.

Depuis les investisseurs et les investissements se succèdent au Parc industriel et portuaire de Bécancour à un rythme étonnant, compy tenu de l'importance des divers investissements. A ce jour, plus de 2 milliards de dollars y ont été investis avec ds capitaux anglais, français, américains, allemands, italiens, norvégiens et canadiens, créant ainsi plus de deux mille nouveaux emplois directs, avec une masse salariale dépassant les 60 millions de dollars par année.

Vingt ans passés à réaliser notre objectif de développement de l'économie du centre du Québec... un objectif qui demeurera en devenir pour de nombreuses années, mais pour lequel il faut remercier profondément ceux qui ont eu à coeur de donner temps et énergie à l'atteinte de la réalité d'aujourd'hui.

Soyons fiers de cette réalisation, car ce n'est qu'un début.

Pierre CLOUÂTRE
Le directeur général

La S.P.I.C.Q.

VINGT ANS DÉJÀ...



M. Pierre CLOUÂTRE,
directeur général de la S.P.I.C.Q.

L'ÉQUIPE COMPTE PLUS DE 13 ANS DE PRÉSENCE DANS BÉCANCOUR ET NOUS AVONS RAISON D'EN RESSENTIR UNE GRANDE FIERTÉ.

AU COURS DE CES ANNÉES, LE TRAVAIL DE NOS 240 EMPLOYÉS A GRANDEMENT CONTRIBUÉ À L'ESSOR CONSTANT DE CETTE RÉGION DONT L'AVENIR EST DES PLUS PROMETTEURS.

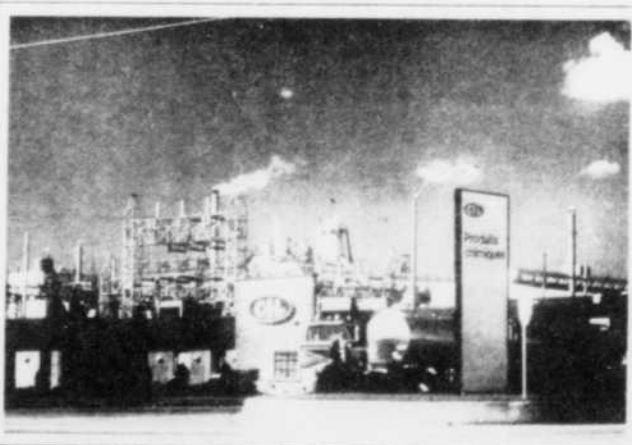

CIL

L'ÉQUIPE
BÉCANCOUR

Vingt ans de progrès constants

A l'ère de l'évolution industrielle, le gouvernement du Québec instaura il y a vingt ans, l'un des plus grands parcs industriels au Canada, voire même en Amérique du Nord, créant ainsi le seul parc industriel et portuaire gouvernemental de notre province. Le choix de la Ville de Bécancour

pour l'implantation de ce parc industriel et portuaire découle de plusieurs avantages, tel que, la situation géographique, l'accessibilité par route, par mer, par rail et par air.

Au cours des vingt dernières années, la Société du parc industriel du Centre du Québec a accentué ses efforts de développement économique afin d'accueillir les plus grandes industries. Désormais, le monde entier à le regard tourné vers la Ville de Bécancour.

Fier du progrès accompli grâce à la concertation du milieu, il me fait plaisir de rendre un hommage respectueux et sincère aux dirigeants et au personnel de la Société du

parc industriel du Centre du Québec à l'occasion de ce vingtième anniversaire.

Grâce à l'appui et au travail acharné des intervenants économiques passés et actuels, notre région connaît présentement une remarquable progression.

Qu'il me soit permis pour cette occasion de joindre mes meilleurs voeux à ceux du gouvernement du Québec à tous les administrateurs et dirigeants de la Société du parc industriel du centre du Québec pour leur contribution exceptionnelle au développement de notre région.

Bon succès et merci pour ces vingt ans de collaboration!

Félicitations
et bravo à la Société du
parc pour 20 ans d'excellent
travail!

ATTENTION FUTUR PROPRIÉTAIRE

Votre caisse populaire vous offre

1 000\$

en subvention pour la construction de votre nouvelle maison

ou jusqu'à

500\$

en subvention à l'achat
d'une maison déjà existante

* Critères d'admissibilités disponibles à votre Caisse populaire
* Programme en vigueur jusqu'au 30 juin 1988

DEPUIS 55 ANS AU SERVICE DES
GENS DU MILIEU *ACTIF: 29 300 000\$*

Ristournes aux membres

Épargnants: 76 961\$

Emprunteurs: 74 832\$



Caisse populaire
Gentilly

Jean-Côme Morissette
président
Léo-Paul Rheault
directeur
Mariette Soulard
directeur-adjoint
Pierre Charron
directeur-adjoint

1780, Ave des Hirondelles, Gentilly

298-2844

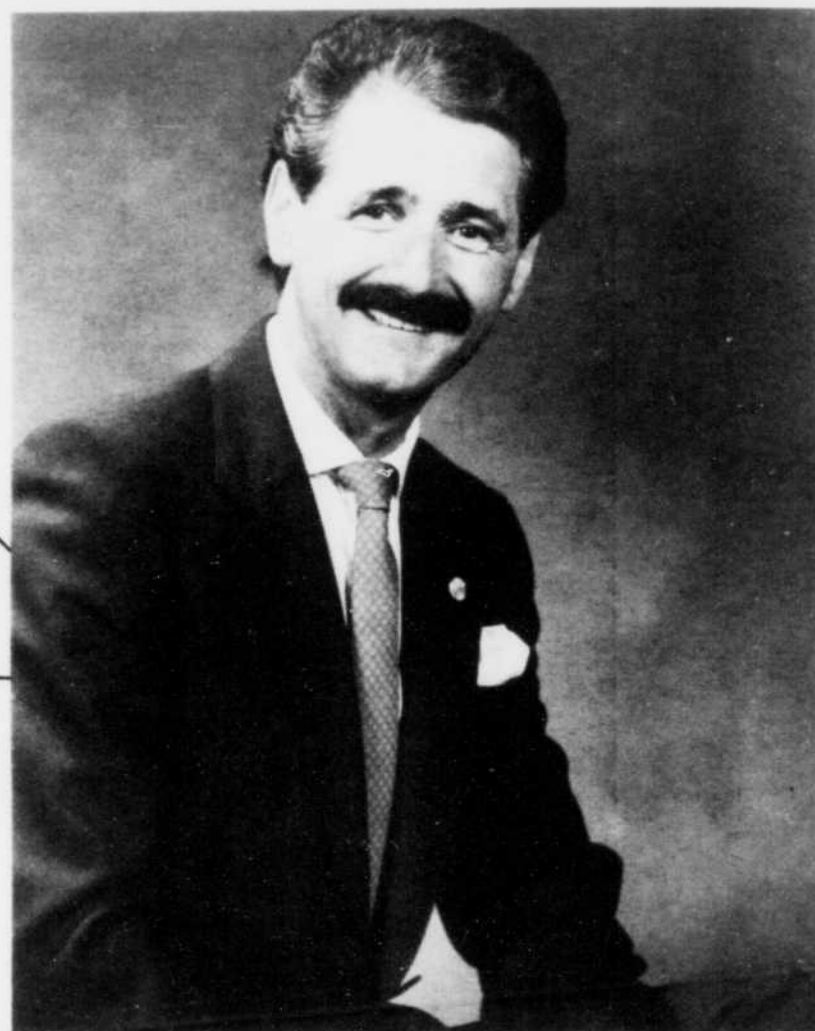

M. Maurice Richard, député de Nicolet-Yamaska et président du caucus, Mauricie, Bois-Franc, Drummond

NOUS TENONS À SOULIGNER
LE 20^e ANNIVERSAIRE
DE LA SOCIÉTÉ DU PARC
INDUSTRIEL DE BÉCANCOUR

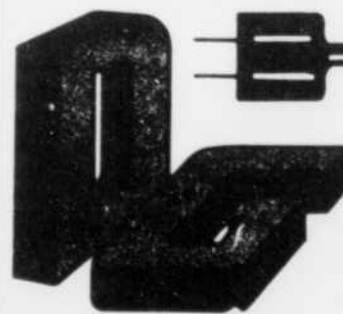

LES
INSTALLATIONS
ÉLECTRIQUES
D.G. INC.

Entrepreneurs électriciens

C.P. 514, 870 Panet
NICOLET, JOG 1E0
Tél.: 293-5611

André Grandmont

LA SOCIÉTÉ DU PARC INDUSTRIEL ET
 PORTUAIRE DE BÉCANCOUR A 20 ANS
 ET TOUT L'AVENIR DEVANT ELLE!



Radio mobile



Récepteur de messages



Radio portatif

TOUS LES
 SERVICES SOUS
 UN MÊME TOIT

LAISSEZ-NOUS
 VOUS DÉMONTRER
 QU'IL EST
 PRÉFÉRABLE
 DE SE MUNIR
 DE TELS OUTILS



Téléphone cellulaire mobile

RADIOCOMMUNICATION

Vente / service / location

379-2223

TÉLÉPHONE CELLULAIRE

379-4162

AUTO-PAGE système téléavertisseur

379-3211



MOTOROLA LIMITÉE

Division des Communications

557, DES ÉRABLES, CAP-DE-LA-MADELEINE

A travers tout le pays

Notre parc portuaire fait des envieux

Il me fait plaisir en tant que député fédéral et au nom de tous les citoyens et citoyennes du comté de Richelieu de souligner d'une façon particulière les 20 ans de la Société

du Parc Industriel de Bécancour. En 1968, des esprits visionnaires ont cru en notre région, en notre potentiel humain, et en nos ressources. Cet espoir fut cultivé pendant

plusieurs années car il s'agissait de créer en même temps une infrastructure adéquate, cette période de latence fut fructueuse.

Nous voyons depuis 5 ans jaillir

chez nous une industrie lourde qui fait l'envie non seulement d'une province mais aussi du pays. L'avènement de leaders mondiaux de la grande entreprise a su donner raison aux pionniers de ce parc industriel provincial. L'avenir est porteur d'espoir, la Société du Parc Industriel de Bécancour a atteint une

respectabilité qui dépasse largement les frontières de notre pays.

Je veux également rendre hommage à tous ceux et celles qui, depuis 20 ans, ont su garder le cap de l'excellence.

Louis PLAMONDON
Le Député fédéral de Richelieu

Une fierté à l'échelle de la planète...

À tous ceux qui depuis 20 ans ont donné à la SOCIÉTÉ DU PARC l'envergure internationale qu'elle mérite, l'A.B.I. offre ses hommages respectueux et est heureuse de contribuer à un tel rayonnement.



A.B.I.

ALUMINERIE DE BÉCANCOUR INC.

A.B.I. agit à titre de mandataire de Pechiney, Reynolds Québec inc., d'Albécour, société en commandite (membre du groupe S.G.F.) et d'Alumax Québec inc.



Louis PLAMONDON
Le Député fédéral de Richelieu

La Société du Parc industriel et portuaire de Bécancour accomplit son excellent travail depuis 20 ans et mérite nos plus sincères félicitations.

Bernard Marcotte, ing.
Directeur de production

béton
dynamique
Itée



1950, DESCÔTEAUX, C.P. 360
ST-GRÉGOIRE, (QUÉ.)
G0X 2T0 / (819) 233-2378

Le directeur-général de la S.P.I.C.Q.

Témoignage privilégié d'une évolution étonnante

Directeur général de la société du parc industriel de Bécancour depuis trois ans, M. Pierre Clouâtre est à même de constater l'évolution que connaît le parc. Or, cette évolution, on le sait pour l'avoir constaté, est étonnante.

Installé à son poste depuis maintenant trois ans, M. Clouâtre est le troisième directeur dont s'est doté la Société du Parc Industriel du Centre du Québec. Il est, par ailleurs, le premier directeur résident. Détail qui peut sembler anodin à première vue, mais il est au contraire révélateur d'une situation. Il témoigne du fait que le Parc, de par l'ampleur de son activité, ne peut plus se permettre d'être géré de l'extérieur. Pour être en mesure de suivre l'évolution rapide de tout ce qui se fait sur le parc, le directeur général se doit désormais d'être présent, de connaître son site.

D'autant plus que la notoriété mondiale qui est l'apanage du parc industriel du centre du Québec implique les nombreuses visites de représentants d'industrie du monde entier qui désirent constater de visu les nombreux avantages que le Parc peut leur offrir. La décision d'amener le directeur à résider dans le Parc date de l'administration du Parti Québécois alors que le ministre Duhaime avait exigé que l'appareil administratif de la société du Parc se concentre sur le site même de Bécancour.

"Pour nous, ce fait démontre clairement notre appartenance à toute la région et notre attachement au territoire sur lequel nous sommes installés, déclare Pierre Clouâtre. D'autres parts, il est maintenant évident que la société serait difficile à gérer à partir de l'extérieur. Trop de choses se déroulent sur les lieux même."

LE PLUS GRAND AU CANADA

Trop de choses en effet, puisque le Parc industriel du centre du Québec est le parc de plus grande dimension sur le territoire de la province et même du pays entier. Ses 7,500 acres de terrain à vocation industrielle en font le septième plus grand parc industriel en Amérique du Nord.

Or, de cette immense superficie, on compte, après tout juste vingt ans d'exploitation, 30% du territoire qui est vendu. La plus grosse influence des dernières années, à ce titre fut certes celle de la venue d'ABI. "Il y a 7 ou 8 ans, avant la venue chez nous d'ABI, il nous aurait été impossible de parler de la sorte (plus gros parc au pays, septième en Amérique du Nord) mais aujourd'hui, avec la venue d'ABI, nous avons acquis cette notoriété et cette reconnaissance. De fait, avant cela, nous n'avions même pas

une réputation nationale. Aujourd'hui, il est devenu évident par le nombre de visites en provenance de l'extérieur du pays que nous avons une notoriété qui dépasse largement les frontières du pays."

Ainsi, un exemple très éloquent vient immédiatement à l'esprit du directeur général. Lors de l'inauguration officielle de l'usine d'Oxychem, une quarantaine de journalistes européens étaient présents à la conférence de presse. Une quarantaine, rien que ça! "De toute façon, notre meilleure publicité outre-frontière comme domestique demeure les industriels eux-mêmes. Leur implantation ici témoigne des nombreux avantages que leur offre le Parc, mais plus encore, la réputation qu'ils nous font quand ils parlent du site aux industriels de leur coin est très flatteuse" soutient M. Clouâtre.

Les plus importants arrimeurs du port de Bécancour (chargement et déchargement de navires), présents depuis la création du parc industriel et portuaire, il y a 20 ans, félicitent l'équipe de la Société du parc, qui célèbre son 20e anniversaire.

Puisse la bonne collaboration qui existe... se poursuivre longtemps encore!

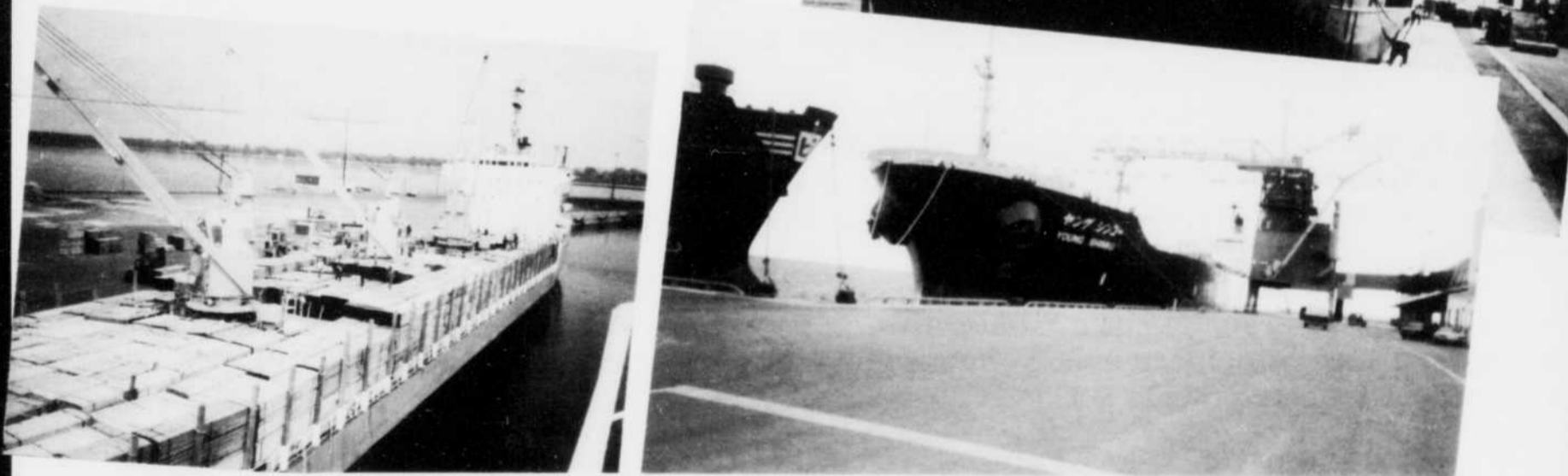

TERMINAUX PORTUAIRES DU QUÉBEC INC.
QUEBEC PORTS TERMINALS INC.

C.P. 147, Bécancour, Qué. - G0X 1B0

Tél.: (819) 294-9911, télex 051-3331

Un anniversaire digne d'être souligné: le 20e de la Société du Parc industriel et portuaire de Bécancour!

GOOD YEAR



LE GROUPE VANASSE INC.

GILLES LAVIOLETTE, GÉRANT-TECHNICIEN

3632, des Hêtres
2400, Bellefeuille

Shawinigan, Qué.
Trois-Rivières, Qué.

Tél. : 539-2213
Tél. : 375-4949

Si c'est un pneu
nous l'avons...

Un rayonnement vraiment international

Point n'est besoin d'insister bien longtemps sur le rayonnement international dont jouit le parc industriel de Bécancour. Il se définit cependant par deux aspects particuliers: la prove-

nance des entreprises établies et des éventuels locataires ainsi que l'accès à un marché purement international.

Le premier point de vue coule de source. Parmi les entrepris-

ses établies, plusieurs des plus importantes viennent de l'extérieur. Ainsi, C.I.L. est une entreprise britannique, Oxychem est française de même qu'Hydrogénal qui est française à demie et propriété d'hydro-Québec pour l'autre moitié. Norsk-Hydro est une entreprise dont les intérêts sont norvégiens alors qu'ABI est constituées à 50% d'intérêts français. C'est l'Europe au Québec!

Cette présence internationale est le meilleur élément pour amener d'autres investisseurs de l'extérieur. Les norvégiens sont conscients de la venue ici de Norsk-Hydro. Pour les industriels de là-bas, il est clair que Bécancour s'est fait un nom et qu'ils seront toujours curieux de connaître ce que nous pouvons leur offrir quand vient le moment d'étudier les possibilités d'une implantation internationale.

LE FACTEUR US

Autre aspect du rayonnement international, c'est la proximité et surtout l'accessibilité du marché américain dont profite le parc de Bécancour. Grâce à son aménagement portuaire et à la voie maritime du St-Laurent le long de laquelle il est implanté, Bécancour est à la porte de l'immense marché des États-Unis.

Le libre-échange entre le Canada et les États-Unis est devenu un élément très favorable au parc industriel. Non seulement le marché américain est-il devenu une donnée géographique importante mais son accessibilité économique est grandement accrue. Les coûts de la main d'oeuvre sont inférieurs ici qu'au sud grâce à la faiblesse de notre monnaie et l'ensemble des coûts de production sont également fortement diminués par rapport à ce que les américains peuvent offrir. Si en plus, le marché américain est plus facilement accessible, les avantages deviennent d'autant plus importants.

Élément assez curieux, cependant, c'est que le parc industriel et portuaire de Bécancour compte peu d'entreprise d'origine américaine. Les avantages du marché n'existant pas, ce sont des facteurs qui poussent plutôt les américains à demeurer sur leur propre territoire. Par contre, à la SPICQ, on travaille à inciter les entreprises américaines à s'installer ici. La présence de Reynold's et Alumax devrait inciter d'autres entreprises d'importance à suivre le pas.

La rencontre des grandes énergies

Norsk Hydro Canada inc. procède actuellement à l'implantation d'une usine de magnésium dans le parc industriel et portuaire de Bécancour.

La rencontre des grandes énergies, c'est lorsque la technologie de Norsk Hydro s'associe aux ressources et aux talents québécois.

L'implication active de l'industrie québécoise sur le chantier concrétise le succès de cette alliance.

Norsk Hydro Canada inc. est une filiale à part entière de Norsk Hydro, leader industriel norvégien dont les principaux secteurs d'activités sont le pétrole, la pétrochimie, les fertilisants, l'aluminium et le magnésium.

Nous sommes persuadés que l'inauguration de notre usine de magnésium, en 1989, coïncidera avec le début de vingt autres années, toutes aussi fructueuses, pour la S.P.I.C.Q.



Norsk Hydro Canada Inc.

Les revenus de la S.P.I.C.Q. De 1982 à 1987

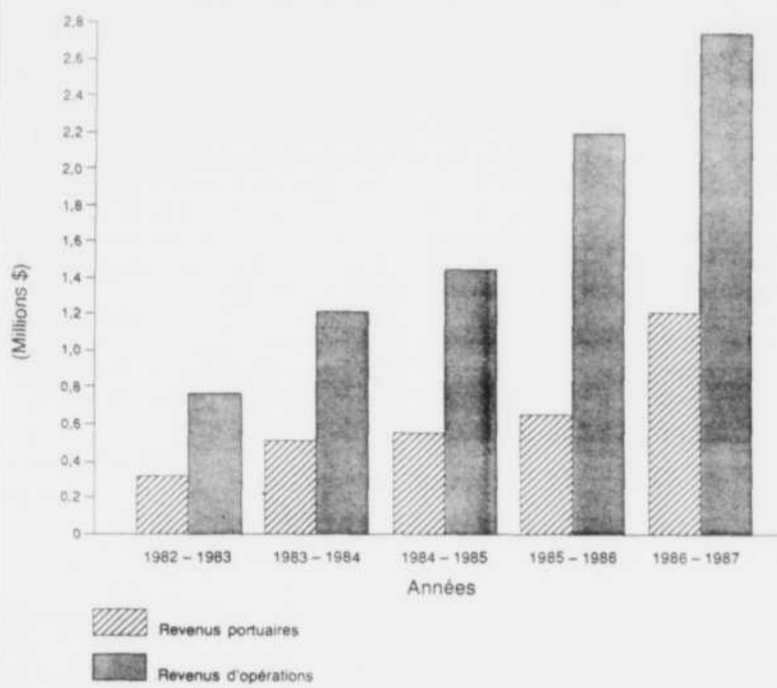

Félicitations aux promoteurs
de la Société du parc de Bécancour,
pour deux décennies d'une présence remarquable dans le monde
industriel de la région.

DESROBERTS (1984) INC.
Atelier d'usinage et fabrication

JEAN-PIERRE PLAMONDON, président
2399, rue Royale, C.P. 965, Trois Rivières (Qué.) G9A 5K2
Tél.: (819) 375-4858 / Rés.: (819) 375-7147 / Télex: 05-837277 / Télécopieur: (819) 375-4670

FÉLICITATIONS À LA SOCIÉTÉ DU PARC!



SERVICES TECHNIQUES LA DOUCEUR INC.

SPÉCIALISTES EN:

- instrumentation industrielle
- contrôle de procédés
- automatisation de systèmes

SERVICES:

- ingénierie
- mise en route
- réparation et entretien préventif
- atelier d'étalonnage
- logiciels pour applications industrielles



3300, boul. Bécancour
Ville de Bécancour (Qc)
G0X 1G0
tél.: (819) 298-3344

*Sincères félicitations pour
ces vingt ans de succès.*

*Air Liquide croit à l'importance stratégique du Parc
industriel et portuaire de Bécancour et est fière de par-
ticiper activement à son essor économique.*



Le parc portuaire de Bécancour a 20 ans,
bravo et bon anniversaire!

Jacques Desaulniers

Avocat - Lawyer B.A., LL.L.

747, Lavolette
2e Étage
Trois-Rivières (Québec)
G9A 1V7

(819) 378-3717

Une porte d'entrée au marché nord-américain

La Société du parc industriel du centre du Québec demeure le lieu par excellence pour les entreprises qui cherchent à s'installer dans un milieu stratégique au Québec. Le parc industriel, situé en plein centre du Québec offre de nombreuses facilités.

Que ce soit par transport mari-

time, terrestre ou aérien, les entreprises du parc industriel peuvent recevoir ou expédier des marchandises dans tous les coins du monde.

PAR TERRE

Le parc industriel occupe une place privilégiée par sa situation géographique; tout juste situé entre deux importantes autoroutes québécoises reliant Québec et Montréal, l'autoroute 40 (sur la rive-nord) et l'autoroute 20 (la transcanadienne).

C'est le tronçon de l'autoroute 30 qui traverse le parc industriel en direction est-ouest, qui établit la jonction entre l'autoroute 20 et l'autoroute 40, par l'intermédiaire de l'autoroute 55 (la transquébécoise).

En plus d'un réseau routier fort impressionnant, près de 30 sociétés de transport assurent les liaisons avec les grands centres nord-américains.

Un réseau ferroviaire traverse aussi le parc industriel. La Société du parc peut faire les aménage-

ments nécessaires pour desservir toutes les entreprises nécessitant le service du chemin de fer.

PAR AIR

Un hélicoptère, adjacent au siège social de la Société du parc industriel à Bécancour, est mis à la disposition de tous les industriels.

De plus, l'aéroport de Trois-Rivières, situé à 30 km du parc industriel, permet d'accueillir adéquatement tout appareil moyen courrier.

PAR EAU

Pour compléter cette impressionnante liste des facilités de transport offertes au parc industriel, la voie fluviale accessible à longueur d'années, demeure le moyen privilégié.

D'ailleurs, la grande particularité du parc industriel est de posséder un port en eau profonde. Outre la jetée qui s'avance dans le Saint-Laurent pour offrir cinq postes d'amarrage totalisant 1 122 m dont une rampe transroulante, le port dispose de 61 ha d'aire d'entreposage pour ses usagers.

Les services maritimes de débarquement, remorquage, douane, agence maritime, eau potable, électricité et communication sont disponibles.

LE GROUPE SANIVAN,

des entreprises au service de l'industrie,
félicite la Société du Parc industriel du Centre du
Québec à l'occasion de son 20e anniversaire.



SANIVAN

GROUPE SANIVAN

LES MAÎTRES D'OEUVRE EN ENVIRONNEMENT

675, rue Dutord, Bécancour (Québec) G0X 1B0
Tél.: (819) 294-6647

7 SUCCURSALES AU QUÉBEC

- Nettoyage industriel: nettoyage à haute pression d'eau jusqu'à 20 000 lb/pc, pompage «vacuum» à haute performance, transfert de produits fluides.
- Dépoussiérage d'usines
- Dragage de bassins et de cours d'eau
- Récupération et transport de déchets dangereux

Services d'intervention d'urgence 24 heures
(819) 294-6647 (à frais virés) ou 1 800 361-8920

NOTRE CLIENTÈLE...

Les industries du parc industriel
de Bécancour et des régions de
Trois-Rivières, Grand-Mère,
Shawinigan, La Tuque, Windsor et
Sherbrooke.

Pour vous servir avec son équipe



Serge
L'Heureux
Directeur



SELENCO

GROUPE SANIVAN

LES MAÎTRES D'OEUVRE EN ENVIRONNEMENT

7777, boul. Louis-H. Lafontaine, bureau 201, Anjou (Québec) H1K 4E4
Tél.: (514) 355-3351 — 1 800 361-4710

- Gestion des BPC:
Transport
Entreposage sécuritaire
Élimination



SANEXEN

INTERNATIONAL

GROUPE SANIVAN

LES MAÎTRES D'OEUVRE EN ENVIRONNEMENT

7777, boul. Louis-H. Lafontaine, bureau 201, Anjou (Québec) H1K 4E4
(514) 355-3351 — 1 800 361-4710

- Prévention: analyses de risques, plans de contingences, interventions correctives
- Traitement des eaux et des résidus
- Restauration de sites contaminés
- Gestion des déchets dangereux

S GROUPE SANIVAN

LES MAÎTRES D'OEUVRE EN ENVIRONNEMENT

1705, 3e avenue P.-A.-T., Montréal (Québec) H1B 5M9 — Tél.: (514) 353-9170



ADS associés ltée

GROUPE - CONSEIL

Nos félicitations à la SOCIÉTÉ DU PARC INDUSTRIEL ET PORTUAIRE DE BÉCANCOUR pour le magnifique travail accompli depuis 20 ans!

1425, rue Notre-Dame, Trois-Rivières, (819) 378-3630
5495, boul. Jean-XXIII, Trois-Rivières-Ouest, (819) 373-2500
265, avenue Godefroy, Bécancour, (819) 233-2973
Montréal, Québec, Sherbrooke, Trois-Rivières, Jonquière, Rimouski,
Baie-Comeau, Victoriaville, Charlevoix, Hull-Ottawa, Kingston.

Revenus et dépenses d'opérations de la S.P.I.C.Q. De 1982 à 1987

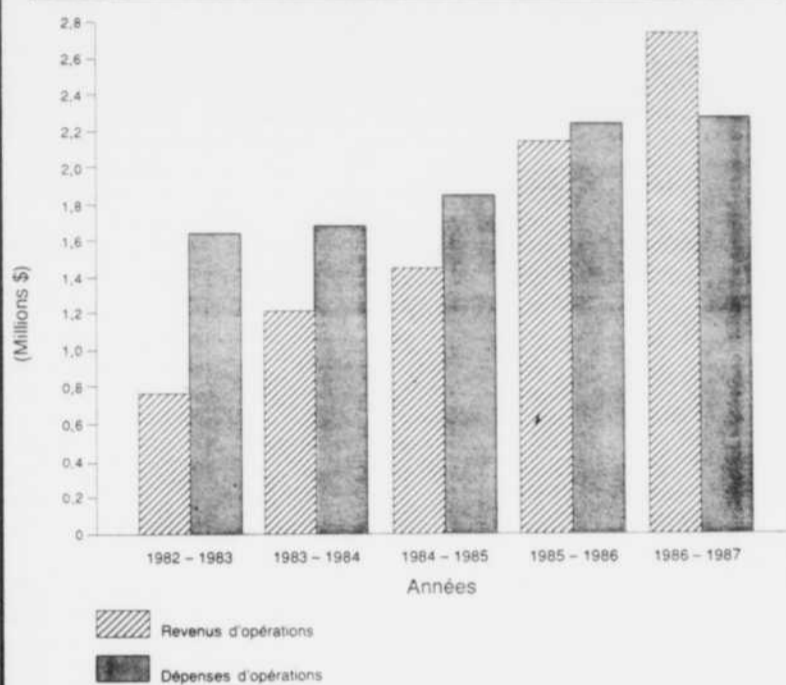

Si vous songez à améliorer la productivité de votre entreprise, les conseillers en développement technologique du CRIQ de votre région se feront un plaisir d'en discuter avec vous.

Francine de la Bruère
(418) 652-2252



Pierre Plamondon
(418) 652-2248



CRIQ
CENTRE DE RECHERCHE INDUSTRIELLE DU QUEBEC

333, rue Franquet
Case postale 9038
Sainte-Foy (Québec) Canada G1V 4C7
(418) 659-1550, télex 051-31569
Télécopieur (418) 652-2251
8475, rue Christophe Colomb
B.P. 2000, Succursale Youville
Montréal (Québec) Canada H3P 2K1
(514) 383-1550, télex 05-827887
Télécopieur (514) 383-3250



La SOCIÉTÉ DU PARC INDUSTRIEL ET PORTUAIRE DE BÉCANCOUR

célèbre son 20e anniversaire et, à cette occasion, il nous fait plaisir de souligner tout le plaisir que nous avons à collaborer avec cet organisme dynamique!

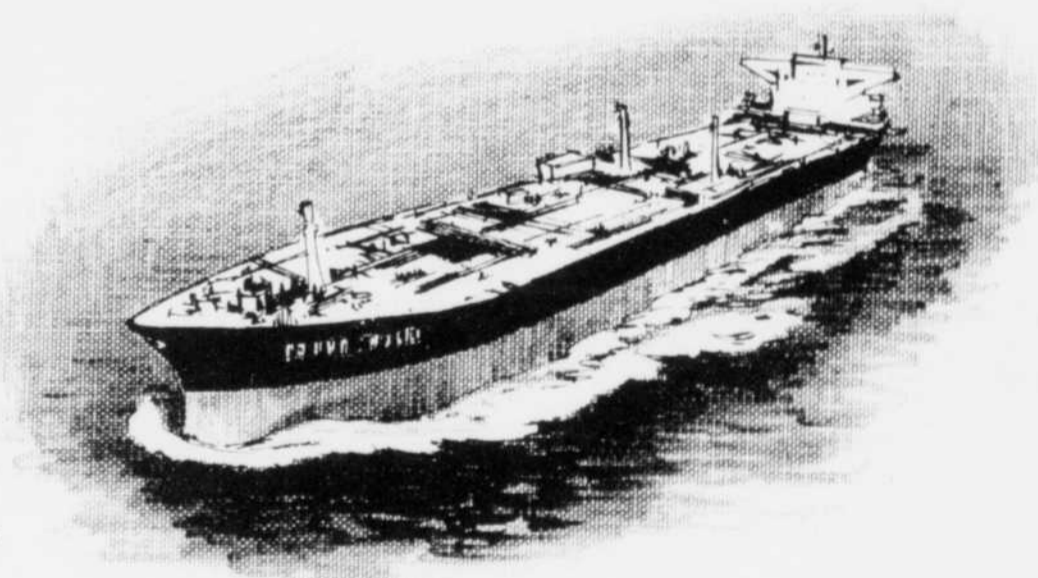

Les Agences Océaniques Du Bas St-Laurent Ltée

représentants entre navires et industries

SEULS AGENTS, DANS CE DOMAINE, AVEC OPÉRATIONS PERMANENTES À BÉCANCOUR

50, BOUL. ALPHONSE-DESHAIES, C.P. 60, BÉCANCOUR, Qc G0X 1B0

TÉL.:(819)294-6611 / CÂBLES:LOLA BCCR

TÉLEX:05-837168 (LOLA BCCR) / FAX:(819)294-6140

La première usine du parc

La firme Biraghi Canada, autrefois connue sous le vocable de Biraghi Entrepote, n'est certes pas l'usine la plus connue du parc industriel et portuaire de Bécancour.

Pourtant, elle le devrait, car elle fut la première à s'implanter à Bécancour, au tout début du parc, alors que les rues n'étaient pas encore pavées. C'était en 1971 alors que

peu de gens avaient alors entendu parler du parc.

Malgré cela, et des débuts difficiles, cette entreprise française achetée récemment par des intérêts américains, tient désormais sa part de marché. M. Michel Labelle directeur général depuis 1978 a redressé la situation et changé la philosophie. Il précisait d'ailleurs, que de nombreuses modifications techniques avaient été apportées ces dernières années, afin d'améliorer les produits et les diversifier.

C'est ainsi que la production sur

la chaîne de fabrication des tubes de chauffage pour serres est désormais de 5.000 pieds à l'heure, soit 5 fois plus rapide que dans un passé très récent. L'amélioration est encore plus spectaculaire dans le cas des tubes à goujons (studs) pièces de métal de petites dimensions que l'on soude sur un tuyau, élément de récupération de chaleur. La robotisation du procédé a permis de multiplier par 20 la vitesse d'exécution.

LE PRODUIT

Cette PME a pris un certain essor grâce à la crise de l'énergie, qui

a fait monter les prix du fuel, ainsi qu'à l'éveil au gaspillage. Méconnue du public où elle ne vend pas, elle est cependant de plus en plus présente dans les secteurs des raffineries, de la pétrochimie et du nucléaire. Elle fabrique notamment des récupérateurs de chaleur qui permettent de réduire la facture énergétique de 5% à 7%.

On les installe dans les cheminées ou au-dessus de la canalisation des bouilloires pour capter les gaz et éviter que toute chaleur ne se perde dans l'atmosphère.



GOPERS

Nos sincères félicitations à tous les membres de la SOCIÉTÉ DU PARC INDUSTRIEL ET PORTUAIRE DE BÉCANCOUR pour le magnifique travail accompli depuis 20 ans!

- Personnes ressources
- Banque d'informations
- Aide et conseils techniques
- Préparation des dossiers de subvention
- Parcs industriels
- Salle de plans et devis
- Site pour PME
- Programme de développement pour entreprises: commerciales industrielles et touristiques

POUR VOUS SERVIR
RÉNALD TROTTIER
 président
LISE BROUILLETTE
 directrice générale
 commissaire industrielle
PIERRE TRÉPANIÉRI
 commissaire adjoint
CLAIRE LEMAY
 agent de communication

4160, boulevard Bécancour
 Case postale 88
 VILLE DE BÉCANCOUR
 GOX 1B0
 (819) 298-3154

Les caractéristiques

| CARACTÉRISTIQUES | UNITÉS DE MESURE INTERNATIONALES | UNITÉS DE MESURE IMPÉRIALES | |
|-------------------------------------|----------------------------------|-----------------------------|---------------------------|
| Superficie totale | 3 100 ha | 7 650 acres | |
| Superficie disponible | 2 000 ha | 5 000 acres | |
| Coût du terrain (dollars canadiens) | Catégorie* | Prix/m ² | Prix/pi ² |
| | A | 4,30 \$ | 0,40 \$ |
| | B | 3,75 \$ | 0,35 \$ |
| | C | 3,25 \$ | 0,30 \$ |
| D | 2,70 \$ | 0,25 \$ | |
| Capacité portante maximum | 100t/m ² | 10t/pi ² | |
| Pression d'eau | a) potable | 517 kPa | 60 livres/po ² |
| | b) industrielle | 620 kPa | 90 livres/po ² |
| Capacité de pompage (réseau actuel) | a) eau potable | 7 575 m ³ /jour | 1 666 000 gal./jour |
| | b) eau industrielle | 90 920 m ³ /jour | 20 000 000 gal./jour |
| Gaz naturel (haute pression) | 2400 kPa | 350 livres/po ² | |
| Électricité (tension) | haute tension | 230 kv | |
| | moyenne tension | 120 kv | |
| | basse tension | 25 kv | 600 v |

* basée sur la capacité portante des sols

WFP INC.
CONSULTANTS

Daniel Poisson, ing.
 James McCulloch, ing.

Jean-Luc Rouette, ing.
 Claude Mélançon, ing.

Indispensable aux industries du parc portuaire

L'électricité: efficace et sûre

Une donnée fondamentale dans le développement du parc demeure celle de l'approvisionnement en électricité. Toutes les industries qui viennent à Bécancour savent qu'elles peuvent compter sur un approvisionnement complet et sécuritaire en électricité.

"C'est pourquoi nous favorisons la venue ici d'industries en grande demande énergétique, souligne Pierre Clouâtre, telle l'électro-métallurgie et l'électro-chimie. Du premier groupe, on retrouve, par exemple, ABI, Norsk-Hydro et la SKW pendant qu'Oxychem, Hydrogénal et CIL sont des industries importantes dans l'électro-chimie."

L'approvisionnement, on le devine, est invraisemblable. Par exemple, le parc industriel de Bécancour requiert trois fois plus d'électricité que le métro de Montréal. Ça vous donne une idée.

Le grand avantage ont profite le parc demeure la diversité de ses sources d'approvisionnement. Bien sûr, il tire une bonne partie de son énergie de la ligne de la Baie James, mais également de la rivière St-Mauricie et aussi, bien sûr, de la centrale nucléaire Gentilly II qui lui fournit 600 mégawatts. Ce type d'approvisionnement est des plus sécuritaire. "Si une de nos sources d'approvisionnement vient à flancher, il nous est toujours possible d'aller du côté d'une des deux autres. Pour les entreprises, c'est l'approvisionnement le plus sécuritaire du monde et il se trouve ici même, au Québec" indique le directeur général.

Pour une entreprise de l'extérieur, le facteur est de taille. Dans une industrie qui repose de façon aussi appuyée sur son approvisionnement électrique, une panne peut être carrément catastrophique. Les cuves que certaines utilisent peuvent souffrir l'absence d'électricité pendant quatre ou cinq heures, mais au-delà de cette échéance, on ne peut habituellement plus rien pour la sauver. Une seule source d'approvisionnement qui subit une panne de cette ampleur, et c'est la fin. Avec trois sources différentes, le risque devient pratiquement inexistant.

Ces faits viennent soutenir la réputation exceptionnelle que s'est bâti Hydro-Québec, leader mondial en ce qui concerne la technologie reliée à l'hydro-électricité. Sa réputation à travers le monde entier est enviable à plus d'un égard et elle est soutenue par de nombreuses preuves d'efficacité. Quand un investisseur examine la possibilité de venir s'installer, c'est un facteur qui pèse gros dans la balance.



La demande énergétique d'un parc de l'ampleur de celui de Bécancour est énorme. Pour subvenir à ses besoins, le parc s'approvisionne à trois différentes sources pour un maximum de sécurité. Pour des entreprises industrielles chez qui l'aspect de l'apport énergétique

est essentiel, c'est là un avantage majeur. C'est pourquoi la Société du parc industriel du Centre du Québec concentre ses efforts pour attirer chez elles des entreprises dont la demande énergétique est très forte.

Félicitations à la Société du Parc pour ce 20e anniversaire. Nous sommes fiers de desservir les industries qui ont décidé d'y oeuvrer.

Le matériel roulant composant la flotte de Servac, des camions pour tous les travaux et toutes les situations

SERVICE DE CAMIONS

- Vacuum
- Haute pression
- Écureur d'égout

RÉCUPÉRATION

- Déchets industriels
- Huile usée
- Déversement accidentel

NETTOYAGE

- Réservoir
- Bouilloires
- Équipements industriels
- Dépoussiérage
- Déglçage
- Fosse septiques
- Sablage au jet
- Peinture

Servac INC.

PROTECTION DE L'ENVIRONNEMENT

Filiales:
SERVAC L.T. INC.
700, ch. des Pionniers
La Tuque
(819)523-4763

SERVAC S.H. INC.
83, rue du Parc industriel
Windsor, QC
(819)822-1820

13000, DES GLAÏEULS
STE-ANGÈLE-DE-LAVAL
BÉCANCOUR
(819)222-5611

SABLAGE UNIVERSEL INC.
13000, des Glaïeuls
Ste-Angèle-de-Laval, Bécancour
(819)222-5706

SKW solidement implantée à Bécancour

La compagnie C.I.L., la deuxième firme à s'implanter dans le parc en 74-75, l'a fait avec beaucoup d'éclat. A l'époque, un investissement de 50 millions\$ représentait un actif important pour le parc industriel du Centre du Québec. Cela intéressait d'autant plus les citoyens de la région

que le nom était bien connu, en raison de son implantation à Shawinigan depuis des décennies. En fait, les affaires allaient tellement bien qu'une deuxième usine a été construite en 1979, juste à côté, ce qui a porté le nombre d'employés à 250 environ et les investissements à \$100 millions.

Ce géant de renommée mondiale a commencé à produire des produits chimiques il y a 125 ans, en Angleterre et n'a cessé depuis. Puis, un grand événement se produit en 1928 alors que CIL se met à produire de la chloralcalis, soit de la soude caustique et du chlore. La firme n'a pas mis de temps

à monter un intéressant chiffre d'affaires dans le secteur des pâtes et papier, notamment. Ce produit est aussi utilisé dans plusieurs autres secteurs dont le raffinage du pétrole, la fabrication du savon, de solvants, l'affinage et la récupération de métaux et évidemment dans la fabrication de l'aluminium.

CIL produit 270,000 tonnes de chlore, 300,000 tonnes de soude caustique et 90,000 tonnes d'acide chlorhydrique et des tonnes d'hypochlorite de sodium.

UN IMPORTANT ROLE

On comprendra donc que la double usine de Bécancour joue un rôle déterminant dans le parc. Non seulement est-elle un fournisseur de l'ABI, mais deux autres gros clients sont à se construire à proximité de ses installations. Les firmes françaises Oxychem et Hydrogénal vont toutes deux

prendre de leurs matières premières chez CIL. Voilà un bel exemple de planification à long terme.

L'usine, qui a été montée par M. Germain Lavigne et son équipe dans les années 1975, est dirigée depuis trois ans par M. Raymond Boucher, ancien collaborateur de M. Lavigne.

Le personnel n'est pas syndiqué et là aussi, il jouit de bonnes conditions de travail. Tout a été mis en oeuvre pour réduire au minimum les émanations de gaz. De plus, les effluents liquides sont récupérés et recyclés et de strictes mesures de sécurité sont imposées.

La main-d'oeuvre compétente, dont plusieurs ont acquis de l'expérience dans d'autres usines de la compagnie, permet à CIL de maintenir et voire d'accroître sa part du marché malgré la forte compétition.



VILLE DE
BÉCANCOUR

Le parc industriel et portuaire de Bécancour et la ville de Bécancour: deux réalités indissociables. Depuis 1965, la raison d'être de cette immense Ville a résidé dans son parc, le plus important au Québec. Et nous aurons finalement partagé la même histoire: les déceptions du début mais aussi les grandes euphories des années 1980. Et ensemble on continue de partager ce sentiment de vivre des années fort importantes dans l'orientation de nos "futurs" respectifs.

En somme, pendant vingt (20) ans, on a partagé la foi, la profonde conviction que "quelque chose de grand et d'important" finirait bien par se produire dans cette grande zone industrielle. Aujourd'hui, aussi curieux que ça puisse paraître, avec au delà de 2 milliards d'investissements, il nous faut continuer à maintenir cette foi, cette croyance que "d'autres suivront".

Nous partageons aujourd'hui le souci d'allonger le processus vers l'industrie de sous-traitance et l'industrie de transformation des matériaux de base. C'est là notre vision d'une économie davantage consolidée, diversifiée et c'est là aussi notre préoccupation de créer des emplois plus accessibles et conséquemment augmenter notre population, nos services et toute notre qualité de vie.

Nous sommes à Bécancour de plus en plus fiers d'être la "Ville berceau" du parc industriel et portuaire et de partager nos objectifs, nos préoccupations, bref, un même avenir.

Nous tenons à souligner l'apport exceptionnel de tous les intervenants passés et actuels de la Société du parc industriel du centre du Québec (S.P.I.C.Q.) et leur redire notre confiance.

Nous sommes enfin fiers de VIVRE ET GRANDIR avec notre région, notre parc industriel, tout en gardant une place pour vous...

LE CONSEIL MUNICIPAL DE VILLE DE BÉCANCOUR,
Par:

Jean-Guy Dubois, maire.

JEAN-GUY
DUBOIS
maire



JACQUES
BLONDIN
conseiller



HENRI
BOUDREAU
conseiller



GILLES
COMEAU
conseiller



RAYMOND
CORMIER
conseiller



GILBERT
MAILHOT
conseiller



JEAN-PAUL
PÉPIN
conseiller



Nous félicitons la Société du Parc industriel et portuaire de Bécancour qui célèbre, cette année, son 20e anniversaire d'existence et nous tenons à souligner son excellent travail pour le plus grand avantage de Ville de Bécancour et toute la région!

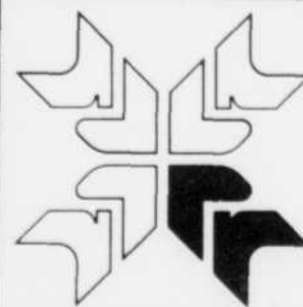

PÉLISSIER
RÉFRIGÉRATION

205, RUE GODIN, TROIS-RIVIÈRES, 376-3725

Au total, 2 milliards injectés chaque année dans notre économie

Hydro-Québec, une des plus importantes sociétés de services publics du monde, injecte chaque année plus de 2 milliards de dollars au Québec. Grâce à ses achats de biens et de services, elle soutient annuellement plus de 55 000 emplois directs et indirects. Elle contribue ainsi largement à notre prospérité. Hydro-Québec est également un moteur de notre



développement. Avec ses tarifs, parmi les plus bas en Amérique du Nord, elle attire chez nous de nouvelles entreprises, et donne à celles qui y sont déjà un avantage important vis-à-vis des concurrents étrangers. Dynamisme industriel et technologies nouvelles: une autre façon pour Hydro-Québec de contribuer à notre qualité de vie.

L'ÉLECTRIFICITÉ



On parlait alors d'éléphant blanc

De difficiles débuts pour la SPICQ

Lorsqu'en mai 1965, les diverses municipalités de la rive-sud se réunissaient pour trouver une solution au problème de l'industrialisation auquel elles faisaient face, et qu'elles proposèrent la fusion des muni-

cipalités en une seule ville de Bécancour, elles plantaient le premier jalon de ce qui devait devenir le parc industriel et portuaire de Bécancour.

Le projet d'implantation de la si-

dérurgie Sidbec devait être le premier pas concret mais son échec donna un coup de barre vers la création d'une société du parc industriel du centre du Québec. Le gouvernement, dans son désir de décentra-

liser l'industrialisation, vota en effet la création de cette société pour redonner vie aux espoirs mis dans le projet de Bécancour.

Les premiers soubresauts du parc industriel de Bécancour remontent à la fin des années 60, plus précisément en 1968, au mois de décembre, alors que la loi 82, créant la Société du parc industriel du centre du Québec recevait la sanction du lieutenant-gouverneur. La direction générale de la société fut confiée à M. Robert Letendre.

En 1971, on voyait apparaître l'importante construction des aménagements portuaires en haut profondeur du parc industriel, élément moteur de son futur développement. C'est au mois d'octobre de la même année que le port devait entrer en fonction.

PREMIERS INVESTISSEMENTS

C'est sous la direction de M. Édouard Lagasse, en 1971 que l'on parle des premiers projets sérieux d'investissements. Forts des diver-

ses études réalisées, la SPICQ s'attaqua aux questions de zonage, d'urbanisme et d'infrastructures pour concrétiser ses projets. La concrétisation de l'implantation du réseau d'eau et d'aqueduc advint en 1971. Une réalisation d'importance comparable à celle de la construction de la jetée du port et des rues du parc.

Douze millions de dollars ont été investis dans le parc entre sa création en 1968 et 1971. Aux seuls chapitres du réseau d'eau, d'égoûts, du réservoir et de la station de pompage, 1.300.000\$ ont été investis alors que la construction des rues en gobait 800.000\$. Le quai aura, quant à lui, nécessité des déboursés de l'ordre de 4.500.000\$.

Il s'agissait là d'investissements très importants mais nécessaires à l'implantation du parc après lesquelles, celui-ci pourrait connaître un véritable envol. Celui-ci tarde avec la succession d'annonces d'investissements qui ne trouvent pas leur concrétisation. La verrerie belge Glaverbel obligée de plier bagage à mi-chemin pendant la construction de son usine de Bécancour parce qu'un compétiteur a réussi à la coiffer. Falconbridge, qui laisse tomber son investissement de 60 millions devancer. On parle alors de Bécancour, l'"éléphant blanc".

Biraghi Canada Inc.

1175 Alphonse Deshaies
Parc Industriel
Ville de Bécancour (Québec)
GOX 1B0
819-294-2521
Telex: 05-560592 to: 35147
Fax: 819-294-9505

*Les 20 ans
de la Société
du parc industriel
du centre du Québec,
un anniversaire
qui se souligne
avec la certitude
d'avoir atteint
la maturité de
l'excellence*



Première entreprise à s'implanter dans le parc industriel de Bécancour en 1971, Biraghi Canada fabrique des équipements de récupération d'énergie visant principalement l'industrie lourde. Les raffineries, usines pétrochimiques, papeteries, usine de transformation agro-alimentaire et fabricants de chaudières utilisent ce type d'équipement pour réduire la consommation de combustibles, d'énergie et de dépenses.

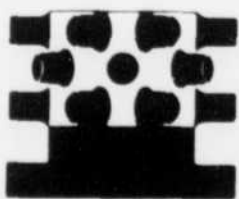

**BIRAGHI
CANADA**
SOCIÉTÉ DIVISION FINTUBE



L'envol que s'est donné le parc de Bécancour avec l'implantation d'ABI s'est concrétisé avec la mise sur pied de l'usine Hydrogénal dont la construction n'est toujours pas terminée. Lorsqu'elle sera en opération, l'usine ajoutera un fleuron de plus au parc à l'intérieur duquel un véritable circuit d'approvisionnement s'est créé.

Depuis 20 ans,
**LA SOCIÉTÉ DU PARC INDUSTRIEL
ET PORTUAIRE DE BÉCANCOUR**

remplit un rôle de première importance pour le développement industriel de Bécancour.

Nous sommes heureux de nous associer à ceux qui veulent souligner cet anniversaire!

C La Cie Canadienne
de Service de Linge Inc.

685, Boulevard des Prairies Cap-de-la-Madeleine,
P.Q. G8T 1L4

(819) 376-3789

"Une prospérité qui tient occupé"

— Pierre Clouâtre

L'évolution du parc industriel de Bécancour depuis quelques années témoigne d'une grande prospérité. Prospérité qui tient la spicq et son directeur général très occupés. "Nous recevons beaucoup de visiteurs internationaux. La plupart, des industriels qui viennent constater ce que le parc leur permet en fonction des projets qu'ils caressent pour leur entreprise, soutient Pierre Clouâtre. Mais chaque visite est importante, même si elle n'apporte pas de dividendes concrets dans les semaines ou les mois qui la suivent immédiatement. Le plus souvent, c'est trois ou quatre ans plus tard que les dividendes arrivent."

Il y a loin de la coupe aux lèvres. D'abord, quant les industriels en sont à la visite de sites éventuels, ils ont encore plusieurs autres sites à voir, plusieurs possibilités à écarter. Ce processus-là prend du temps. D'autre part, quand le projet en est à une phase préliminaire, il reste encore beaucoup à faire. Souvent, d'ailleurs, les modalités changent avec le temps. Un projet qui se concrétise en trois ans demeure à l'intérieur des normes.

L'exemple de Norsk-Hydro vient alors à l'esprit. Le projet a été mis de l'avant quelques trois années avant sa réalisation. Les dirigeants sont allés voir ailleurs tout en considérant tous les avantages que leur offrait Bécancour: l'électricité en quantité et à bon marché, la

proximité et l'accessibilité au marché américain, la disponibilité de la main-d'oeuvre, etc. Ce sont là des facteurs qui ont joué un rôle essentiel dans l'élaboration du projet.

DES PRIORITÉS

Pierre Clouâtre le déclare, le parc de Bécancour est avantageux pour une catégorie bien spécifique d'entreprises. "Toutes les entreprises qui ont un besoin important d'électricité sont visées. Bien sûr, l'électricité est disponible dans tout le Québec mais nulle part ailleurs qu'à Bécancour, offre-t-on un port à proximité, soutient-il. Quand en plus, on peut offrir un bassin aussi important de main-d'oeuvre dans un environnement dont la qualité de vie est aussi bonne qu'ici, les conditions deviennent de plus en plus intéressantes."

Une qualité de vie remarquable dans une agglomération d'importance moyenne, où le plein-air, la culture et le loisir sont largement ouverts et offrent beaucoup aux résidents. En plus, ce bassin est situé à proximité immédiate des deux grands centres que sont Montréal et Québec et qui sont non seulement actifs à tous les niveaux (économique, culturel, de loisir) mais sont également des lieux privilégiés de formation de main-d'oeuvre spécialisée et de cadres de grande valeur grâce notamment à leurs établissements universitaires et à leurs

différents instituts spécialisés.

Ce dernier aspect a toujours joué un rôle très important en faveur de Bécancour. "Les grosses entreprises exigent de bons cadres supérieurs et ils les recherchent dans les communautés où ils vont s'installer. Une forte proportion d'entre eux viennent de Québec et Montréal, affirme Pierre Clouâtre. Mais les entreprises en décident aussi une bonne proportion en provenance de la région immédiate grâce à l'apport de l'UQTR qui fournit des diplômés dans certaines spécialités un peu plus rares."

LE RÔLE D'ABI

Si le directeur général de la SPICQ peut parler d'une troisième phase de développement du parc en fonction de l'arrivée d'ABI, c'est que cette seule entreprise a joué un rôle prépondérant dans l'histoire du parc. "De fait, ABI a répondu à plusieurs interrogations qu'avaient les industriels par sa seule implantation, dit-il. Les entrepreneurs se demandaient si ils pourraient trouver toute la main d'oeuvre qui leur est nécessaire dans le bassin de la région. "Si ABI a trouvé les 800 travailleurs de son aluminerie, pourquoi pas nous," se disent-ils."

De plus, au niveau de l'importance qu'a pris le parc, la seule implantation d'ABI lui a donné une crédibilité immense. Sans compter bien sûr qu'elle stimule un marché interne au parc avec la venue



M. Pierre CLOUÂTRE,
directeur général de la S.P.I.C.Q.

d'industries qui sont reliés à la fabrication d'aluminium et qui peuvent devenir des sous-traitants. Tous ces facteurs justifient aisément le rôle d'ABI comme stimulant de base à la troisième phase du développement du parc que Pierre Clouâtre qualifie de "période d'envol".

AU SERVICE DE L'ENTREPRISE

DU FABRICANT À L'ENTREPRENEUR FORESTIER

**MOTEURS
INDUSTRIELS ET
COMMERCIAUX**

**MOTEURS
PERKINS**

PIÈCES ET MOTEURS **CONTINENTAL
INDUSTRIEL**

**VENTE ET SERVICE
(PIÈCE D'ORIGINE)**

**MITSUBISHI
HEAVY INDUSTRIES LTD.**

**Ford
INDUSTRIEL**

**TCM
CHARIOT ÉLEVATEUR**

**SERVICE RAPIDE
24 HEURES SUR 24**

**Lister
DIESELS**

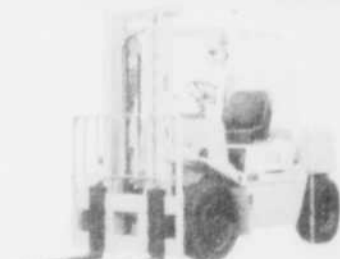

SERVICE D'ENTRETIEN



L'ATELIER DE REPARATIONS

DE MOTEURS DU CAP INC.

FRANÇOIS LAHAIE, directeur des ventes

Bur.: 376-4856
Rés.: 375-3568

Fax: 376-3232

485, BERTRAND, PARC INDUSTRIEL, CAP-DE-LA-MADELEINE

Après un départ plutôt lent...

Une expansion fulgurante

La première véritable phase d'expansion du parc industriel a vu, en 1974, les implantations successives de Céramco Canada, qui récupérait les installations laissées sans vie par Glaverbel, et qui devait fabri-

quer des tuiles de céramique.

Deux autres industries devaient venir s'implanter au cours de la même période, soit Biraghi-Entrepose, un fabricant de tubes à chaudière pour les raffineries de pétrole

et CIL.

Puis, dans une lancée aussi surprenante qu'exceptionnelle après tant d'insuccès, la firme allemande Electro-métallurgie SKW arrivait avec un investissement de 40 millions

créant du même coup des centaines d'emplois. Le début était assurément encourageant mais on était encore loin de la Rhur québécoise qu'on avait initialement voulu créer dès les débuts. Le directeur-général de l'époque, M. Édouard Legasse, demeurait très optimiste, cependant. Avec les discussions sur la venue d'un réseau de gaz naturel et les travaux qui se continuaient pour l'implantation de l'autoroute 30, il avait de bons motifs d'espérer.

LA SKW: UN POINT Tournant

C'est le 10 juin 1975 que fut inauguré le chantier de l'usine de la SKW à Bécancour. Il s'agissait, avec ses 45 millions de dollars de déboursés, du plus gros investissement de la compagnie à égalité avec l'implantation industrielle de la compagnie en Allemagne. Plus que son importance financière, la

SKW donnait au parc industriel une crédibilité nouvelle que ses années de malchance avait retardé. Il était maintenant possible de référer à une expérience concrète d'implantation industrielle de grande envergure pour quiconque peut être intéressé dans une implantation.

La preuve devait venir peu longtemps après lors de l'annonce faite par la firme Didier de la construction d'une usine d'une valeur de 15 millions de dollars pour la fabrication de produits réfractaires. Les 200 emplois qu'a amené l'usine a constitué un apport important pour toute la communauté de ville de Bécancour. Nécessairement, lors de l'implantation de Didier, le développement du parc était limité et à l'instar de SKW, Didier a apporté une voie de développement nouvelle pour le parc. Elle a ajouté aux projections que l'on a pu faire quant aux orientations futures du parc.

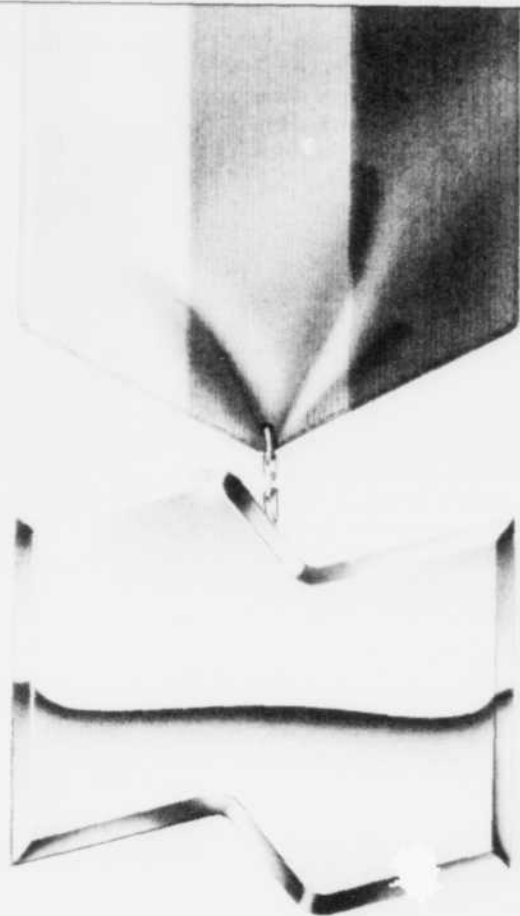

LES GRANDS HONNEURS

À titre d'institution financière ayant participé au financement de plusieurs entreprises membres du Parc Bécancour, la Banque Nationale est heureuse de féliciter la Société du Parc Bécancour à l'occasion de son 20^e anniversaire de fondation.

Grâce à la détermination de ses fondateurs et de tous les dirigeants de jadis et d'aujourd'hui, la Société du Parc Bécancour s'est avérée être, au fil des ans, le moteur économique de la région.

Félicitations!

 **BANQUE
NATIONALE**



L'usine Didier a nécessité un investissement de près de 15 millions de dollars en 1977-78, créant du même coup 200 emplois dans le domaine de la fabrication de produits réfractaires. Voilà une étape décisive dans le développement du parc industriel et portuaire de Bécancour.

**FÉLICITATIONS
POUR 20 ANS D'EXPANSION
NOUS SOMMES FIERS
DE FAIRE PARTIE
DU PARC INDUSTRIEL
DE BÉCANCOUR**



régis lévesque & associés

arpenteurs géomètres (groupe SOGEX)

Régis Lévesque, a.g.
René Beaudoin, a.g.
Yves Jacques, a.g.
Marc Gervais, a.g.



1000, boul. Arthur Sicard, Bécancour — 294-9515

Par son implication financière dans la région

SKW: une usine d'importance

La compagnie Sueddeutsche Kalksticstoff Werke AG détient 85% des actions de SKW Canada alors que les autres 15% sont la propriété de la compagnie A-S Ila og Liieby EIEN-DOM.

Au Canada, la compagnie SKW exploite une usine de ferro-alliages qui produit du silicium métallique et du ferrosilicium et son siège social est situé à Montréal. Présentement, environ 250 personnes assurent le bon fonctionnement de l'usine de Bécancour ainsi que l'administration du siège social.

L'usine de Bécancour a recours aux tout derniers progrès de la technologie pour ses opérations. Les trois fournaies totalisant une capacité de 70 mégawatts sont alimentées par un système automatique de mélange et de transport. Des unités de concassage et de tamisage transforment les produits afin de répondre aux spécifica-

tions établies. Le quartz utilisé provient en majorité d'une carrière sise dans le comté de Charlevoix, tandis que les copeaux de bois proviennent des forêts du centre du Québec.

PRODUCTION

Chaque année, SKW Canada produit 26.000 tonnes métriques de silicium métallique et une quantité équivalente de ferrosilicium. Le premier produit est utilisé par l'industrie chimique et par l'industrie de l'aluminium pour en faire des alliages ayant des propriétés nouvelles de résistance et de docilité, tandis que le ferrosilicium est employé comme agent désoxydant par les fonderies et l'industrie métallurgique.

La plus grande partie de la production est exportée principalement aux États-Unis, au Japon, et en Allemagne. Les expéditions se font par camion, bateau ou par chemin de fer.

SKW Canada approvisionne également le marché canadien.

ROLE IMPORTANT

L'usine joue un rôle important dans l'économie de la région. Elle y injecte plusieurs

millions de dollars en salaires et en achat de fourniture d'opération, en service et sous-traitance. Les objectifs de la compagnie ont toujours été de développer et d'établir des relations

avec des industries et organismes de Bécancour et des environs ainsi qu'avec les autorités régionales. Elle est un excellent partenaire pour les industries et autorités du Québec.

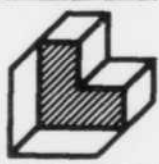
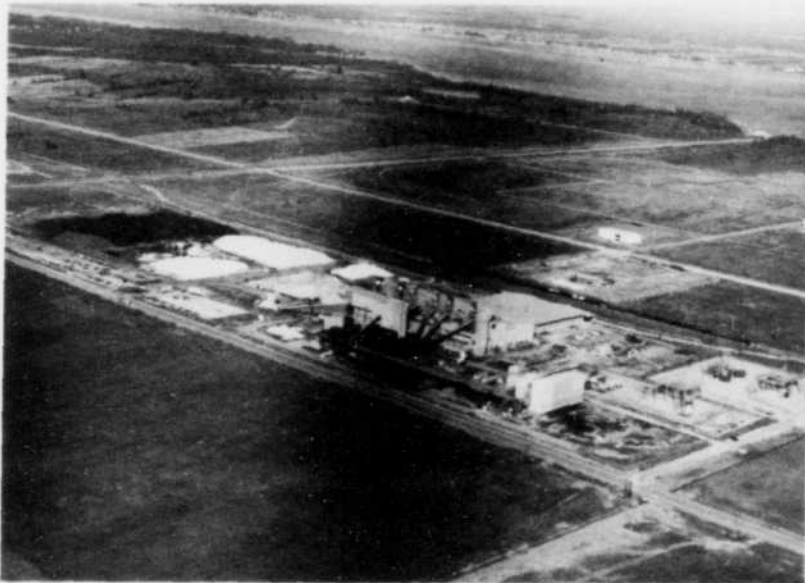

**LABORATOIRE
LAVIOLETTE inc.**

1497, rue Laviolette, trois-rivières
(québec) G9A 1W5
tél.: (819) 376-1526

SURVEILLANCE ET CONTRÔLE DE LA QUALITÉ

Sols, béton, asphalte, toiture

FORAGES ET ÉTUDES GÉOTECHNIQUES EXPERTISES

Nous sommes fiers d'apporter notre contribution à l'expansion du
PARC INDUSTRIEL DE BÉCANCOUR

ANDRÉ HARNOIS, ingénieur président

DIDIER

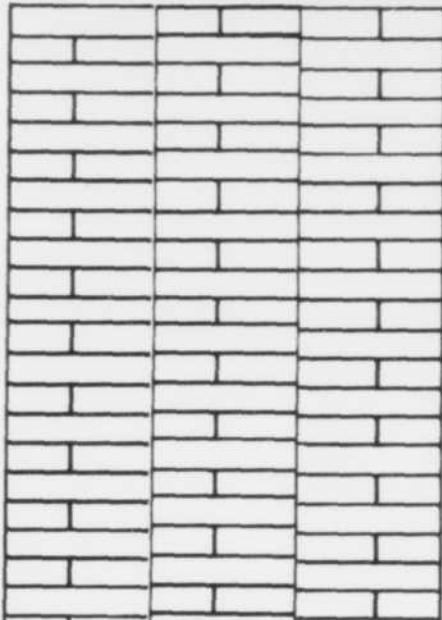

**LA VENTE DES PRODUITS
RÉFRACTAIRES DE DIDIER
SUR TOUS LES
CONTINENTS PROUVE BIEN
QUE LA COMPAGNIE,
PRÉSENTE DEPUIS 10 ANS
SUR LA RIVE-SUD, A SU
IMPOSER SA
PERFORMANCE TOUT
COMME LA SOCIÉTÉ DU
PARC INDUSTRIEL QUI
DEPUIS 20 ANS SOUTIENT
LE DYNAMISME
ÉCONOMIQUE DU CENTRE
DU QUÉBEC!**

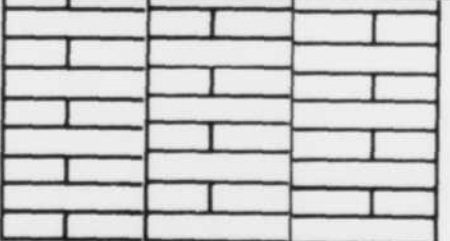

DIDIER

CORPORATION DE PRODUITS RÉFRACTAIRES

7 000, 1re Av. Parc Industriel
Bécancour
(819)294-9961

Norsk-Hydro:

"La rencontre des grandes énergies"

Le thème développé par Norsk-Hydro, illustre le partenariat entre le Québec et Norsk-Hydro. Cette rencontre des grandes énergies se fait sur le plan industriel, sur le plan technologique et sur le plan de la mise en marché. Mais d'abord et avant tout, c'est une rencontre des grandes énergies sur le plan humain.

La politique de Norsk-Hydro est de faire appel aux entreprises locales d'abord, dans la mesure où celle-ci sont compétitives. Et il semble que ce soit le cas. En fait, sur les 250\$ millions de contrats octroyés, 67% constituent des investisse-

ments directs pour les québécois, et 81% s'étendent dans l'ensemble du Canada.

En ce qui concerne plus spécifiquement l'érection du complexe industriel, 90% des contrats pour la construction ont été octroyés à des entreprises québécoises, dont 38% pour la seule région de la Mauricie/Bois Francs.

En tout, cet été, pas moins de 1 500 travailleurs, d'une quarantaine d'entreprises, joindront leurs efforts et leurs compétences pour réaliser cet important projet.

Pour M. Raymond Manseau,

vice-président aux ressources humaines: "La qualité de la main d'oeuvre constitue aussi un élément important dans notre choix (de s'installer à Bécancour). En temps que responsa-

ble des ressources humaines, le principal problème que j'ai eu à rencontrer est le fait d'avoir dû refuser d'excellents candidats".

La plupart des postulants retenus proviennent de la région

immédiate du parc industriel. Déjà 100 postes sont comblés, et 250 autres seront occupés lorsque la production débutera. Ces emplois touchent la production, l'entretien et la gestion.



Le parc portuaire de Bécancour a 20 ans et déjà la réputation d'un grand!



Chastenay, Gagné & Associés

ARPEUTEURS GEOMETRES

505, rue des Erables

Cap de la Madeleine / G8T 5J2 / 379-2577

LE 20^e ANNIVERSAIRE
DU PARC INDUSTRIEL

ET PORTUAIRE DE BÉCANCOUR
UN ÉVÉNEMENT QUI SOULIGNE

L'ESSOR ÉCONOMIQUE DE LA RIVE SUD.



**SYSTEMES
D'ALARME UNIVERSELS**

819 375-7575



CENTRALE D'ALARME
DE LA MAURICIE LIMITEE

**LA SÉCURITÉ
sans compromis**



L'EXCELLENCE DANS LE DOMAINE DE L'HYDRAULIQUE

C'est le but visé par notre entreprise depuis déjà trente ans. Pour atteindre un tel niveau, nous avons misé sur un personnel expérimenté, un outillage à la fine pointe de la technologie et sur vous!

LES VERINS LESSARD...
Robustes et Fiables, ils ont gagné la confiance de milliers d'utilisateurs.



LESSARD MACHINERIES INC.

1025, rue Principale
St-Wenceslas, Qué. G0Z 1J0
Tél.: (819) 225-4611 Téléc: 05-837328

Les raisons de la présence de Norsk-Hydro:

Abondance en électricité et accessibilité au port

Norsk-Hydro Canada Inc. produira 60 000 tonnes de magnésium annuellement, soit plus du quart de la production mondiale actuelle à compter de juin 1989 (après son inauguration). Cette filiale de Norsk-Hydro, un leader industriel norvégien, s'érige dans le parc industriel de Bécancour, sur un chantier dont les travaux débutaient en février 1987.

Pour Norsk-Hydro Canada Inc., potentiellement un des plus importants producteurs de magnésium au monde, la Société du parc industriel du centre du Québec offre des avantages certains: "Nous avons choisi Bécancour pour plusieurs facteurs: d'abord pour l'abondance en énergie hydro-électrique, pour l'infrastructure du parc industriel et portuaire et pour l'accessibilité au port".

Ce futur producteur de magnésium, devra importer sa matière première, le magnésite, de la Chine. La voie fluviale est alors indispensable à l'entreprise, de même que le port en eau profonde.

La production du magnésium, est possible grâce à l'électrolyse, un procédé nécessitant de grandes quantités d'énergie. Pour cela, l'abondance en hydro-électricité demeure un atout certain offert par la Société du parc.

Aujourd'hui près 50% de la construction est effectuée. Chacun des 31 bâtiments prend tranquillement forme sur un vaste terrain de 400 acres, dans le parc industriel de la rive-sud. Jusqu'à présent, l'accent a été mis sur les bâtiments qui abriteront les principaux équipements du procédé de production du magnésium. Alors que la construction de ceux-ci sont presque achevée, les travaux s'orientent à présent vers les bâtiments des services généraux tels que l'atelier de réparations, le centre de contrôle des opérations et les stations de pompage des eaux industrielles.

Cet important complexe permettra la production de lingot de magnésium en grande quantité.

UN AVENIR PROMETTEUR POUR LE MAGNÉSIMUM

Voué à un avenir prometteur, le magnésium, est déjà utilisé à plusieurs sauses. Près de 50% de la production sert à la composition d'alliages d'aluminium, l'utilisation principale. L'addition de magnésium améliore les propriétés mécaniques de l'aluminium et renforce sa résistance à la corrosion.

En plus de servir à la fabrication de pièces mécaniques dans l'industrie de l'automobile, le magnésium est utilisé dans la fabrication d'outils, dans la confection de caméras, d'articles de sport, et de boîtiers d'ordinateurs.

La liste des applications du magnésium s'avèrent assez impressionnante, toutefois, Norsk-Hydro ne s'en contente pas: le départe-

ment de recherche et développement de la compagnie-mère, entend bien découvrir de nouvelles avenues pour le magnésium, notamment dans le secteur des transports.

PINARD & LAVERGNE INC.

DES SERVICES À VOTRE MESURE!

- **Assurances des entreprises**
 - PME
 - Commerces et services
 - Exploitation agricole
 - Entrepreneurs
- **Cautionnement**
- **Assurances maritimes**
 - Cargaison
 - Bateau de plaisance
- **Assurances de personne**
 - Vie
 - Salaire
 - Groupe
- **Assurances des particuliers**
 - Automobile
 - Habitation

Courtiers d'Assurances

4825, Bouvet, St-Grégoire
Ville de Bécancour, Qc

Tél.: 819-233-3434 ou
1-800-567-2939
Fax: 819-233-3317



JULES PINARD



DENYSE LE BLANC



RICHARD HAINS



RENÉ MATTEAU



JACQUES FORTIN



FRANÇOIS MASSICOTTE



ANDRÉ LAVERGNE



GEORGES JOBSON



SYLVIE DÉSILETS



GILLES CARRIER



LISE DESCOTEAUX



GISÈLE BOUDREAU

LES

COURTIERS

D'ASSURANCES

QUI ONT PLUS DE 25 ANS

AU SERVICE DE LA POPULATION

DE LA RÉGION

La qualité de l'environnement:

Un souci constant

Dans un monde aussi conscientisé que le nôtre aux conséquences environnementales de son développement industriel, la question de l'environnement ne peut être occultée par la direction du parc industriel de Bécancour. Parce qu'on sait la valeur du patrimoine naturel de

la belle région de la rive-sud, parce qu'on est conscient de l'extraordinaire qualité de vie dont jouit la ville de Bécancour et ses habitants et parce que les perspectives du parc industriel sont à long terme, on en a fait une préoccupation majeure.

La préoccupation est si grande,

en fait, qu'elle va au-delà des normes environnementales théoriques. C'est à sa source même que la pollution doit être contrôlée le plus efficacement. C'est pourquoi on en fait une préoccupation réelle dès maintenant, au moment de l'implantation du parc.

Sur tout son territoire industriel et maritime, c'est une préoccupation constante. Tout est mis en oeuvre pour que la qualité de l'eau, de l'air et des sols rencontrent les exigences gouvernementales. Ainsi,

les eaux usées sont traitées dans un bassin de décantation. Et, bien entendu, chaque entreprise est strictement tenue de dépoussiérer ses fumées industrielles. Des contrôles scientifiques, à partir de moniteurs postés stratégiquement, analysent sur une base régulière la nature exacte des émanations dans l'environnement.

Par ailleurs, la SPICQ s'est for-

mellement engagée à ne pas exploiter les rives immédiates du fleuve Saint-Laurent de façon à y protéger la flore et la faune. Le parc industriel est plus qu'un simple milieu de travail pour 900 personnes, c'est un milieu de vie privilégié que la société du parc industriel du centre du Québec s'efforce par tous les moyens dont elle dispose de conserver l'intégrité.

**Location
CMI**



VENTE
ET
SERVICE

La société du Parc
a 20 ans
et nous lui souhaitons
un bon anniversaire!

Le plus important service de location
d'outils et d'équipements de construction
et d'industries du Canada.



GILLES NOURRY
DIRECTEUR

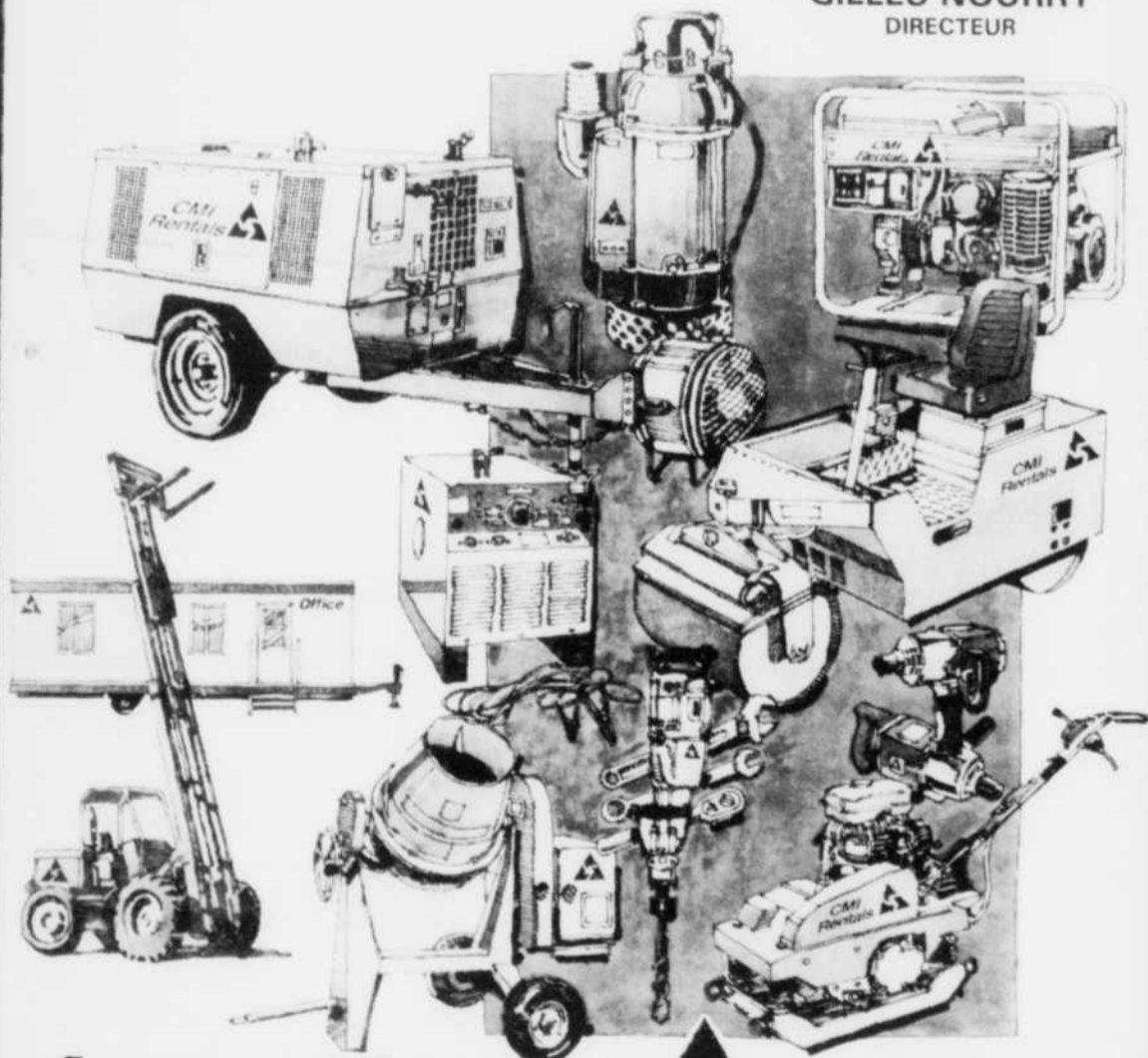

**Location
CMI**



VENTE
ET
SERVICE

7700, RAOUL-DUCHESNE, PARC INDUSTRIEL
BÉCANCOUR, QC. GOX 1B0 294-2513

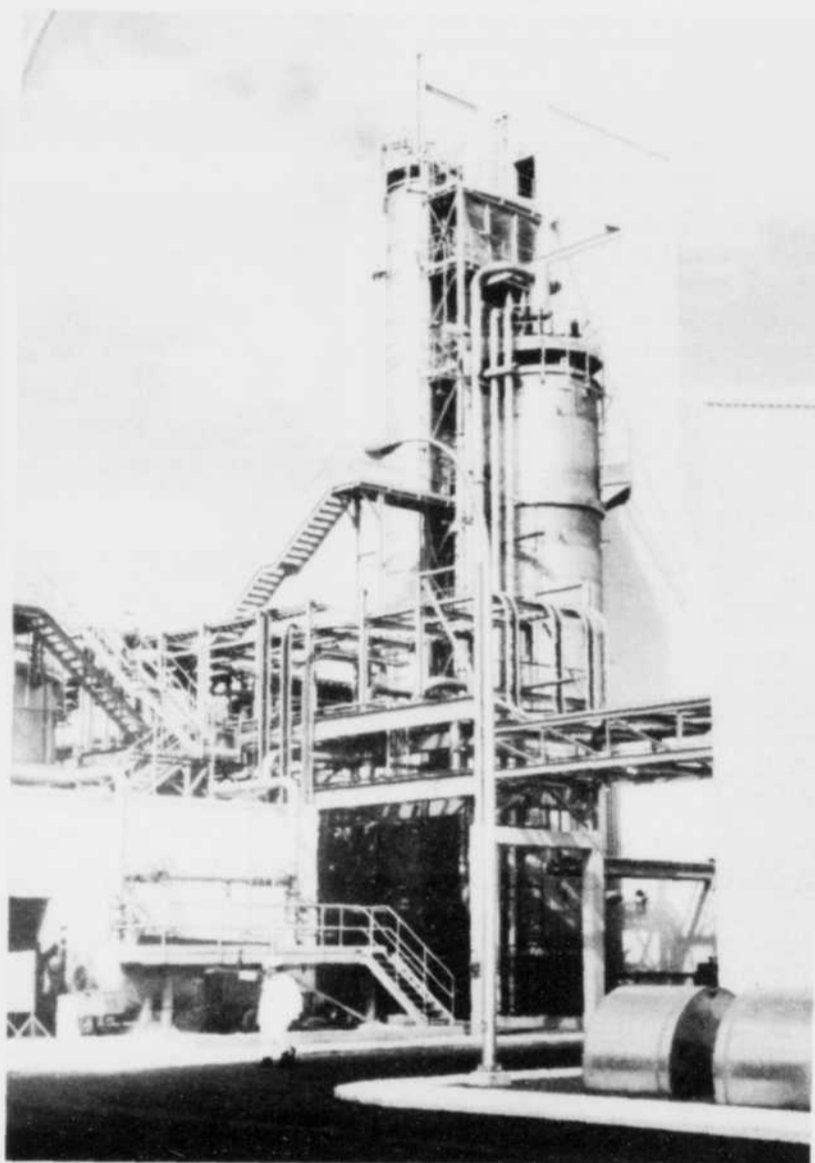

Parmi les nouveaux-venus dans le parc de Bécancour, Oxychem occupe une place de choix qui ajoute à la crédibilité déjà solide dont jouit le parc à travers le monde puisqu'une forte proportion de la propriété revient à des intérêts d'origine française.



ASSOCIÉ

TÉL.: (819) 298-3220

PIÈCES D'AUTOS DESPEL INC.
BOYAUX HYDRAULIQUES GATES

RENÉ PELLERIN,
Représentant industriel

3070, AV. DES HIRONDELLES,
C.P. 640 GENTILLY,
GOX 1G0

RÉAL HÉROUX
ALAIN GOYETTE

ENTREPRENEUR EN CONSTRUCTION
commerciale - industrielle
rénovation - revêtement métallique

Membre AECQ et ACM



625, boul. Industriel Est
C.P. 296, Victoriaville, QC
G6P 6S3

Tél. bur.: (819) 758-6421
Fax.: (819) 758-2948
T. Rivières: (819) 373-9432

CONSTRUCTION
Héroux, Allard & Goyette Inc.



Des aménagements portuaires modernes

Les aménagements du parc portuaire sont devenus un atout de tout premier ordre pour le parc industriel de Bécancour. Non seulement mettent-ils le marché américain à la portée des industriels du parc, mais ils profitent en plus d'aménagements des plus modernes. Bien peu de parcs peuvent compter sur de tels avantages à offrir à d'éventuelles entreprises; c'est ce qui fait la force de ce parc.

Nous tenons à souligner
le 20^e anniversaire
de la Société du parc Bécancour



Ébénisterie R. Brissette

Fabrication de meubles
sur mesure en mélamine

631, MARION, LOUISEVILLE, QUÉ., J5V 2L4
Tél.: (819) 228-9342 Tél.: (819) 228-8111

Groupe

sogestec Inc.

104, boul. Bois-Francs Nord, Victoriaville, Qc G6P 1E7 (819)758-1540
3691, boul. Bécancour, Bécancour, Qc G0X 1G0 (819)298-2618

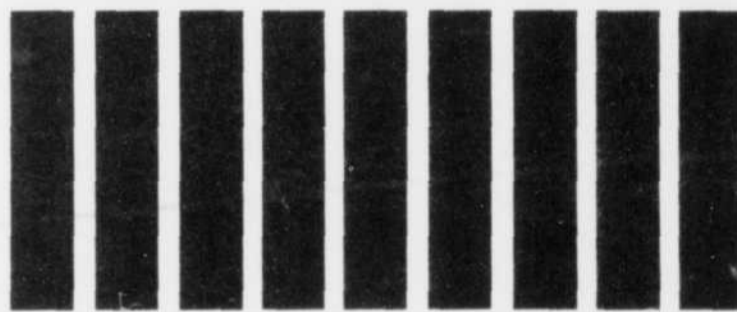

Arpentage: St-Pierre, Labbé, Morin & Associés (819)758-7571
Génie-conseil: Groupe Sogestec Inc. (819)758-8265
Urbanisme: Groupe Sogestec Inc. (819)758-8265

"LES 20 ANS DE LA SOCIÉTÉ DU PARC, VOILÀ UN ANNIVERSAIRE QUI EXPRIME TOUT LE DYNAMISME DE LA RIVE SUD."



ANDRÉ CYRENNE INC.
ENTREPRENEUR GÉNÉRAL

SPÉCIALITÉS: Excavation - déneigement

294-6642

700, Avenue Jean-Demers, Bécancour

"Un gros merci pour votre support!"

**HEUREUX
20^e ANNIVERSAIRE**

et longue vie, Bécancour!"



Équipement
de sécurité

SAFETY SUPPLY

MONTRÉAL

8210, ROUTE TRANSCANADIENNE
ST-LAURENT, Qc H4S 1S2
(514) 332-6100
FAX: 1-514-332-4584
TELEX: 05-824762

QUÉBEC

1375, BOUL. CHAREST OUEST
QUÉBEC, Qc G1N 2E6
(418) 687-2626

SEPT-ÎLES

290, AVENUE LAURE
SEPT ÎLES, Qc G4R 1W5
(418)962-4304
FAX: 1-418-968-3745
TELEX: 051-84135

L'A.B.I.: Une présence importante pour l'économie de la région

Les travaux de construction de l'Aluminerie de Bécancour ont présenté un apport économique important pour la région 04 et

plus spécifiquement la région de Bécancour-Trois-Rivières.

Apportant des exemples concrets à cette affirmation faite au Nouvelliste (il y a près de deux ans), le directeur général de la Société du parc industriel de Bécancour, M. Pierre Clouâtre, a noté qu'au cours de ces années (de 1983 à 1986), les effectifs employés à la construction ont varié de 1 000 personnes en période hivernale pouvant atteindre 3 200 personnes pour les périodes estivales.

"Si l'on tient compte que 90% des personnes affectées à la construction étaient originaires de la région immédiate, il est donc permis de conclure que 90% de la masse salariale fut dépensée dans cette région immédiate. Ainsi la région a pu bénéficier de retombées pouvant atteindre les 150\$ millions sans compter environ 5\$ millions supplémentaires payés en chambre et pensions pour des travailleurs en provenance de l'extérieur de la région. Environ 50% des coûts affectés au projet global de 1,2 milliard représentent des dépenses de production, de biens, de matériaux de construction ou de machineries. Aux dires de l'A.B.I., 85% des matériaux étaient canadiens et donc, l'économie canadienne et bien sûr celle du Québec ont pu bénéficier d'un apport économique pouvant atteindre les 500\$ millions".

Continuant à parler de l'importance

que joue l'A.B.I. sur le plan économique, M. Clouâtre a précisé qu'au moment où l'usine entreprenait sa phase de production en 1986, on comptait 750 employés du groupe régulier, constituant une masse salariale de 25\$ millions dépensée en région.

SOUS-TRAITANCE

Le dg de la SPICQ continue en soulignant que devant l'expertise des gens de la région dans le domaine de l'aluminerie et des domaines industriels connexes, les gens du service des achats de l'A.B.I. confirment qu'ils trouvent en région toute la sous-traitance nécessaire au bon fonctionnement de l'usine. "Selon les ratios usuels, on peut donc penser que pour chaque nouvel emploi créé, 1,5 emploi est ainsi fourni en sous-traitance, ce qui a pour effet de produire un apport économique supplémentaire d'environ 35\$ à 40\$ millions", notait M. Clouâtre.

Remarque fort pertinente, le porte-parole de la SPICQ estime par ailleurs qu'un projet de l'envergure de l'A.B.I. produit un phénomène qui ne s'était pas encore beaucoup manifesté antérieurement dans notre région, soit le développement de l'industrie secondaire (comme il l'exprimait au moment de l'inauguration de l'A.B.I.): "En effet, on peut facilement imaginer l'implantation éventuelle d'entreprises qui pourraient fabriquer des

produits finis en aluminium. Tout comme C-I-L est un catalyseur important dans les implantations d'Oxychem Canada Inc. (52\$ millions) et de HydrogénAL (30\$ millions), l'A.B.I. pourraient bientôt faire naître des entreprises satellites qui seront un apport supplémentaire important au développement économique de notre région. Nous pouvons donc conclure que l'Aluminerie de Bécancour est un projet-moteur au centre du Québec industriel".

UN PRESTIGE MONDIAL

La population de Bécancour sera redevable à l'Aluminerie de Bécancour pour avoir choisi cette ville pour l'implantation du projet, mais aussi à cause de l'introduction du mot Bécancour dans sa raison sociale.

En effet, rien ne peut mieux servir la publicité de la ville et le parc industriel de Bécancour que ce choix qui fut pris alors qu'au même moment, certains cherchaient par tous les moyens, à dissocier le nom de Bécancour des activités du parc et la visibilité de la ville.

Cette association gratuite et inespérée est un très rare privilège concédé par une société d'envergure internationale. Seules quelques villes dans le monde peuvent compter sur des avantages similaires: Hershey (choco-

Suite en page 25

LES PAVAGES DE
NICOLET
(1988) inc.

ENTREPRENEURS GÉNÉRAUX

- Usine d'asphalte
- Travaux de pavage
- Travaux municipaux
- Voirie
- Excavation
- Location d'équipements
- Pierre, sable, terre

17905, rue Gauthier, Saint-Gregoire
Becancour (Quebec) G0X 2T0
Tél.: (819) 233-2934 / Fax: (819) 233-3459

HOMMAGE À NOS BÂTISSEURS

MARQUIS HUOT & ASSOCIÉS

Québec:
500, Grande-Allée, s. 102
Québec, (Qué.)
G1R 2J7
(418) 522-2701

Montréal:
470, du Champ-de-Mars
Montréal, (Qué.)
H2Y 1B4
(514) 288-0937

Une Compagnie Jannock

PRODUITS POUR TRAVAUX CIVILS

- Tuyau d'acier ondulé "HELCO"
- Vannes murales
- Plaque de revêtement de tunnel
- Produits géotechniques
- Tuyau multiplaque
- Mur de soutènement type caisson
- Drain à fente
- Grillage d'acier et d'aluminium
- Tuyau perforé
- Glissières de sécurité routière

SAINT-AUGUSTIN-DE-DESMAURES

85, de Rotterdam
Saint-Augustin-de-Desmaures
Québec G8A 1T1

Tél.: (418) 878-3630
FAX: (418) 878-3672

SAINT-LAMBERT

465, avenue Victoria
Saint-Lambert
Québec J4P 2J2

Tél.: (514) 671-6161
FAX: (514) 671-1831

Félicitations aux promoteurs de la Société du parc industriel de Bécancour, pour leur présence depuis deux décennies. Un atout important pour la Rive Sud.

CHARLES ERoux inc

CONSTRUCTIONS

COMMERCIALES • INDUSTRIELLES • RESIDENTIELLES
RENOVATIONS INTERIEURES & EXTERIEURES

1425 BOUL BECANCOUR
GENTILLY **298-2100**

Suite de la page 24

lat), Disneyland, Sheffield (acier), Lloyd's of London, entre autres.

La population de Bécancour doit être fière de cette marque de distinction qui identifiera pour des générations futures et de façon indélébile la production de l'aluminium et la ville de Bécancour.

APPORT LOCAL

Parallèlement, il convient aujourd'hui de signaler l'apport local dans la réalisation de ce mégaprojet. Quoiqu'un peu inquiète du

dénouement, la population a fait confiance et elle n'a pas détruit l'ardeur des promoteurs par son négativisme. Cette population a affiché ses grandes qualités d'accueil, de sincérité, qui ont rapidement gagné la confiance des premiers décideurs, ce qui rendit aussitôt les rapports très cordiaux et faciles.

Le milieu de Bécancour se souviendra aujourd'hui que la crédibilité de l'aluminerie chez lui avait été attaquée lors de l'éclipse Airbus. Pendant un certain temps, le projet Pechiney fut en

effet éclipsé par les promesses du projet industriel des années '80, celui d'Airbus, qu'on disait destiné dans la Mauricie. Ce qui était difficile, c'était de maintenir une attitude d'accueil pour l'aluminerie alors que le projet Airbus obtenait la faveur de l'opinion publique plus facilement.

On écrivit à cette époque, dans une revue régionale, que le parc de Bécancour était prématuré! Ce furent des heures sombres et décourageantes. Mais, ceux-là auront de la difficulté par la suite à faire oublier leur erreur de juge-

ment et de paraître crédibles lorsqu'ils proposent leurs concours dans le sprint final.

Le maire de Bécancour de l'époque, M. Maurice Richard, et son conseil de ville ne furent pas du groupe des pessimistes.

Au moment où l'évolution du dossier passait par ses phases les plus critiques de 1981 à 1983, les discussions de répartition financière entre la SPICQ et la ville au-

raient pu avoir des conséquences funestes sur les négociations entourant ce projet. Le conseil municipal du maire Richard se fit bon prince et conclut sans déchirements, des ententes avec le parc.

Tout comportement négatif à ce moment critique aurait été néfaste mais la confiance régnant, le climat positif influença les investisseurs.



FÉLICITATIONS POUR VOS 20 ANS

Nous sommes fiers d'exposer chez vous.



Cercle d'Arts de Gentilly, inc.

1670, boul. Bécancour, C.P. 668,
Gentilly,
Ville de Bécancour,
Qc, G0X 1G0



MOTEUR
ÉLECTRIQUE



MOTEURS **PM**
INC.

REBOBINAGE - VENTE de MOTEURS



PALIER
ROULEMENT



FOURNITURE INDUSTRIELLE

Tél.: (819) 536-2609 ou 1-800-567-7956
1190, boul. INDUSTRIEL, SHAWINIGAN-SUD, Qc G9N 6T5



M. André Leblanc

Nos félicitations s'adressent à tous les membres de LA SOCIÉTÉ DU PARC INDUSTRIEL ET PORTUAIRE de Bécancour, à l'occasion du 20e anniversaire de cet organisme. Nous sommes toujours fiers de collaborer avec la Société!

Depuis 16 ans, déjà, nos services vous assurent d'obtenir une entière satisfaction.

Vous avez donc intérêt à communiquer avec nous pour tous vos besoins relevant de notre compétence.



M. Jacques Ducharme

André Leblanc & Ass

ÉVALUATEURS AGRÉÉS

ANDRÉ LEBLANC, e.a.
JACQUES DUCHARME, T.P.

ASSURANCES, FISCALITÉ, FINANCEMENT, ÉVALUATION MUNICIPALE,
EXPROPRIATION, EXPERTISE IMMOBILIÈRE, ÉQUIPEMENT ET MOBILIER

131, rue Panet, Nicolet - 293-6968

1300, rue Notre-Dame, bureau 350, Trois-Rivières - 373-6579

Félicitations à l'équipe de LA SOCIÉTÉ DU PARC INDUSTRIEL ET PORTUAIRE de Bécancour, à l'occasion du 20e anniversaire... de la part de l'équipe que forment les 40 personnes oeuvrant sous la bannière CANADOIL FORGE LTÉE, depuis cinq ans, dans le Parc.



Bruno Perelli, Ing.
Directeur général
Parc Industriel de Bécancour
805, boul. Alphonse-Deshaies
Bécancour, Qué. G0X 1B0
Tél.: (819) 294-6683
Fax: (819) 294-6189
Tlx: 05-837178

Félicitations!



QUÉVIS INC.

TROIS-RIVIÈRES

Depuis 20 ans, la SOCIÉTÉ DU PARC INDUSTRIEL ET PORTUAIRE DE BÉCANCOUR remplit son rôle consciencieusement dans le plus grand intérêt de notre région et nous l'en félicitons!

Qu'on nous permette aussi de souligner le 15^e anniversaire de la CHAMBRE DE COMMERCE DE BÉCANCOUR INC. 15 ans de vie dynamique, également au service de la région de Bécancour!



*Chambre
de Commerce
de Bécancour inc.*

GINETTE RHEULT, directrice générale
GILLES AUDET, président

Casier postal 27,
Bécancour G0X 1B0

Tél.: (819) 294-6623
Rés.: (819) 294-9986

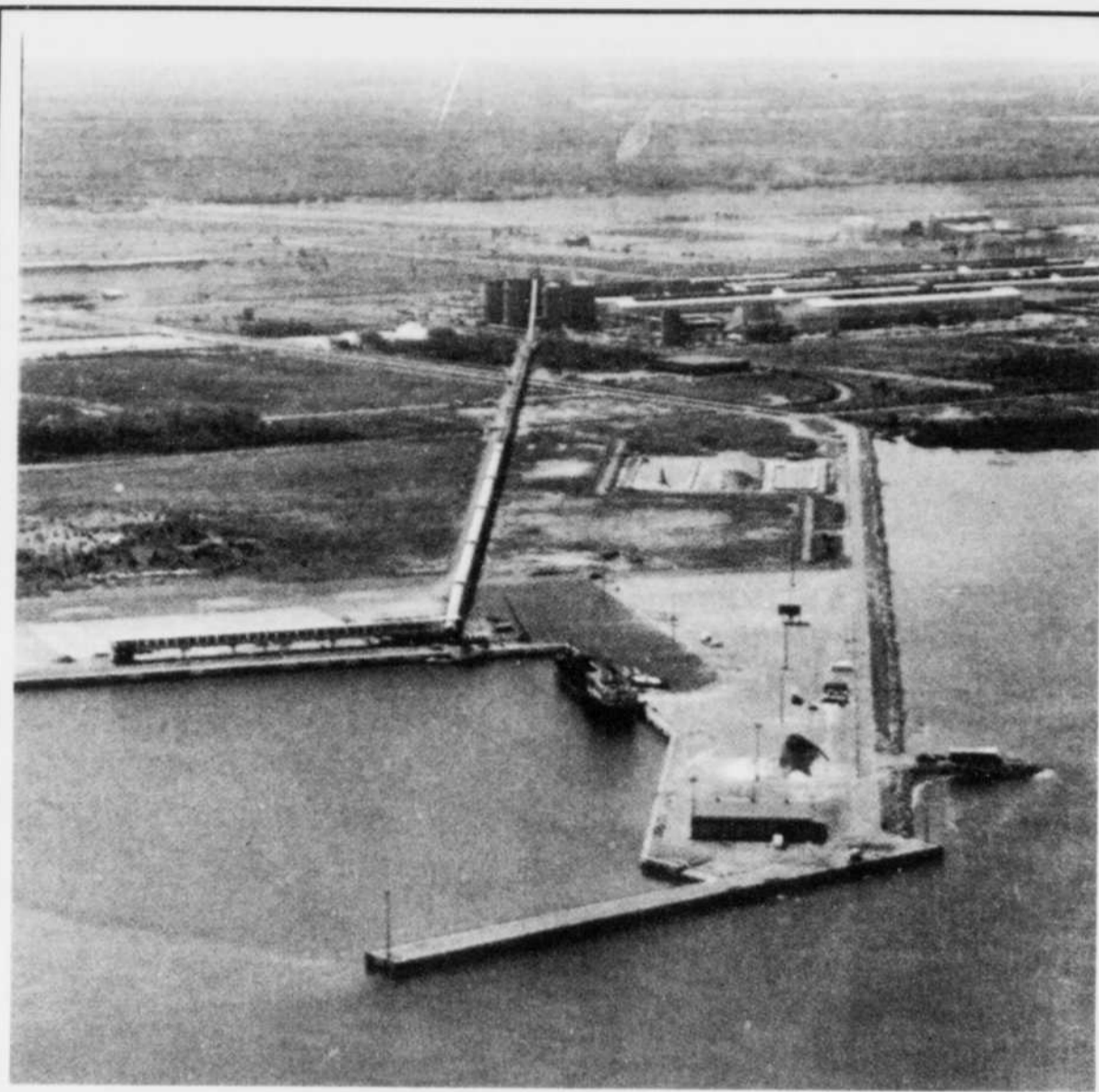

Les installations portuaires en eaux profondes constituent un atout majeur pour le parc industriel et portuaire de Bécancour

puisque bien peu de parcs industriels peuvent en offrir autant aux entreprises établies sur leur territoire.

Manoir Bécancourt



*Cuisine française
nouvelle cuisine québécoise*

Pour un repas ou un rendez-vous d'affaires le Manoir Bécancourt vous accueille avec plaisir et souhaite la bienvenue à tous ceux et celles qui croient que la Rive-Sud reflète notre fierté économique.



**YVON
BEAULIEU,**
prop.

Réservez tôt

□ 5 salons privés pour réceptions de 4 à 75 invités

Réservations: (819) 294-9068
3255, Av. Nicolas-Perrot
Bécancour (village)
(7 milles du pont Laviolette)

Le conseil d'administration et le personnel de la CÉDIC félicitent les artisans de la Société du parc industriel du centre du Québec. Leur participation au développement de notre belle région et leur esprit de collaboration est un atout pour tous leurs partenaires dont nous sommes fiers de faire partie.

LE CONSEIL D'ADMINISTRATION:

GUY LEBLANC, président
Notaire et conseiller municipal

YVES THERRIEN, vice-président
Conseiller en administration de la firme Gesconex

LAURENT VERREAU, vice-président
Président GL & V

JACQUES BRISOUX, secrétaire
Directeur du département administration et économique à l'UQTR

GILLES BEAUDOIN, directeur
Maire de Trois-Rivières

JEAN-CLAUDE BEAUMIER, directeur
Maire de Cap-de-la-Madeleine

JACQUES PARENT, directeur
Recteur de l'UQTR

ALAIN LALLIER, directeur
Directeur général du Cégep de Trois-Rivières

CAMILLE LEBON, directeur
Président du conseil d'administration D.P.M. Thibault

CÉDIC

CORPORATION ÉCONOMIQUE DE DÉVELOPPEMENT INDUSTRIEL ET COMMERCIAL DE TROIS-RIVIÈRES ET CAP-DE-LA-MADELEINE INC.
1401, RUE ROYALE, TROIS-RIVIÈRES (QUÉBEC) G9A 4J8
Tél.: (819) 374-4061

L'infrastructure, une constante préoccupation

L'avenir du parc industriel de Bécancour, à l'heure actuelle, on se permet de le voir à long terme. "Une perspective de 20 à 40 ans" souligne Pierre Clouâtre. Une perspective qui impose beaucoup d'aménagements en fonction de ce qui s'en vient.

Il revient à la société du parc industriel du centre du Québec de voir à l'aménagement des infrastructures propres à permettre le fonctionnement des usines implantées sur le site. D'autant plus que la vocation initiale du site n'en était pas une de parc industriel jusqu'à ce que Sidbec parle de s'y implanter dans les tout débuts.

Avec la création de la société du Parc, on lui a donné la mission de favoriser l'essor économique du centre du Québec par l'implantation d'un parc industriel dont on avait pour mission de mettre sur pied toutes les infrastructures nécessaires. C'était en 1968.

LA QUALITÉ ET LA FIABILITÉ

Les exigences de l'industrie sont très spécifiques. On a besoin de services de base qui soient de grande qualité puisque la qualité de ceux-ci peut souvent signifier la qualité globale du produit fini. Également, et presque plus important, on a besoin de services fiables. Il faut qu'on soit sûr qu'en tout moment, on pourra compter sur eux, quelle que soient les circonstances.

Ne serait-ce que pour l'approvisionnement en eau, par exemple. Plusieurs des usines du parc ont

des besoins énormes en eau potable et un manque si petit soit-il de ce côté peut leur être extrêmement néfaste. Quand on utilise l'eau pour refroidir cuves ou autre équipement, on ne peut se permettre d'être à court et de laisser chauffer. Les conséquences, on le devine, seraient catastrophiques.

Ainsi, pour le pompage des eaux industrielles, la société doit investir sept millions de dollars pour doter le parc de pompes à capacité suffisante. Avec l'année fiscale se terminant le 31 mars 1987, on a globalement investi

55 millions de dollars dans les équipements d'infrastructure. 35 millions \$ sont allés aux équipements portuaires somme énorme puisqu'il s'agit là d'une question de survie pour la société.

A ce 55,000,000\$, viendront s'ajouter les 12 millions \$ investis cette année. Il s'agit, en fait d'une tâche annuelle puisque l'infrastructure fait désormais partie intégrante des responsabilités constantes de la SPICQ pour maintenir la capacité du parc de faire fonctionner les industries présentes et assurer la venue d'autres.

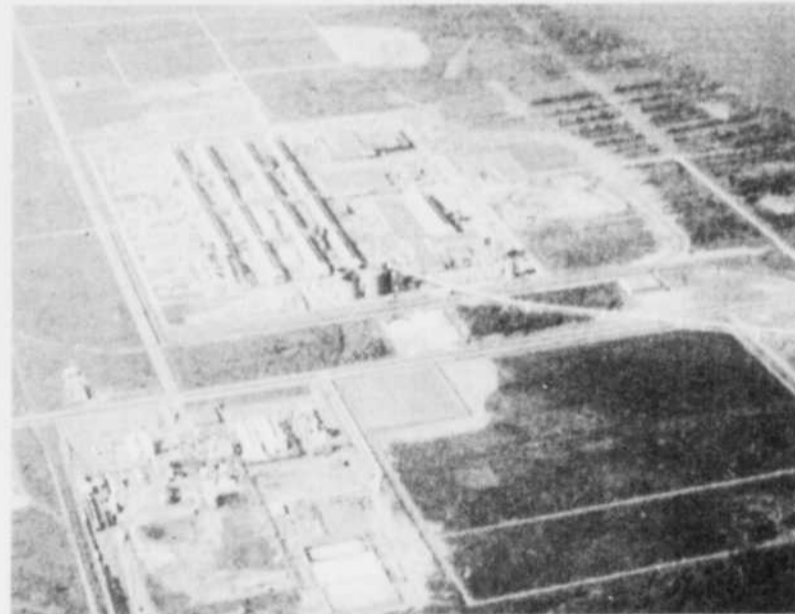

Voici ce que le ciel offre comme perspective sur le parc industriel de Bécancour. Trônant en son milieu se trouve l'Aluminerie de Bécancour de laquelle on voit s'échapper le convoyeur géant faisant le lien entre l'usine elle-même et les installations portuaires.

En 1974, SKW Trostberg misait sur le parc industriel de Bécancour pour l'emplacement de sa première usine en Amérique du Nord. Ce geste de pionnier était plein d'espoir.

Au fil des ans, la Société du parc industriel de Bécancour a tenu ses promesses et, aujourd'hui, nous sommes toujours aussi fiers d'y être chez nous.

A ses administrateurs et son personnel d'hier et d'aujourd'hui, toutes nos félicitations pour leurs succès et merci pour les services rendus.

SKW
CANADA INC.

Tél.: (819) 233-2357

André Bouvet Ltée

Spécialités: Excavation - Égout
Aqueduc - Déneigement

16090, boul. des Acadiens, St-Grégoire,
Cté Nicolet, Qc, G0X 2T0



La Société du parc de Bécancour fête cette année sa 20e année d'existence
Félicitations aux responsables!

MACHINERIES MASKI INC.

travaux avec tracteur

ÉRIC HOULE

(819) 297-2497

11580, boul. Parc Industriel
Ste-Gertrude, G0X 2S0

- Rotoculteur
- Tonte de gazon
- Fauchage de route
- Débroussaillage
- Déneigement

La Société du parc de Bécancour,
un atout important dans
le monde industriel
de la rive sud.



LOUIS-PIERRE MAILHOT

VENTE & POSE DE TOURBE
PAVÉS UNIS - ARBUSTES
TERRE NOIRE

1875 Des Milans, GENTILLY, G0X 1G0

Tél.: (819) 298-2801

Félicitations pour
20 ans d'expansion

Un cadeau venant de notre boutique est toujours le cadeau le plus apprécié de tous les golfeurs.



Club de Golf
Godefroy

Boutique du professionnel
CLAUDE BİBEAULT
du CLUB DE GOLF GODEFROY

DÉJÀ
20
ans

...et ce n'est qu'un début !

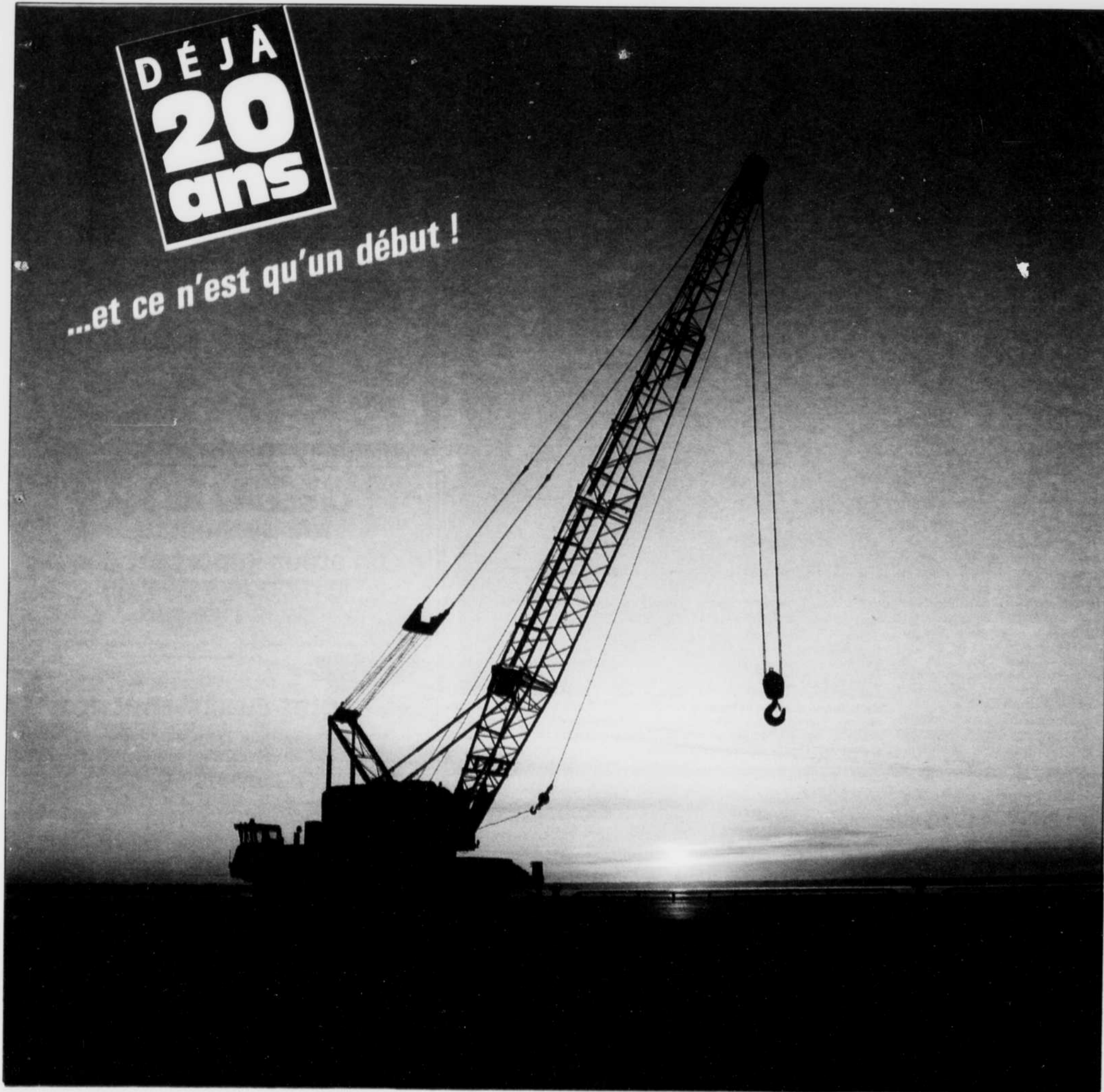

- 2 milliards \$ d'investissements industriels;
- 1 700 emplois directs;
- 60 millions \$ de masse salariale annuelle;
- De nombreux emplois indirects liés aux services et à la sous-traitance;
- Et, en 1989, Norsk Hydro aura complété un investissement de 500 millions \$, créant 350 nouveaux emplois.

**PARC INDUSTRIEL
ET PORTUAIRE**

DE BÉCANCOUR



Propriété de: SOCIÉTÉ DU PARC INDUSTRIEL DU CENTRE DU QUÉBEC