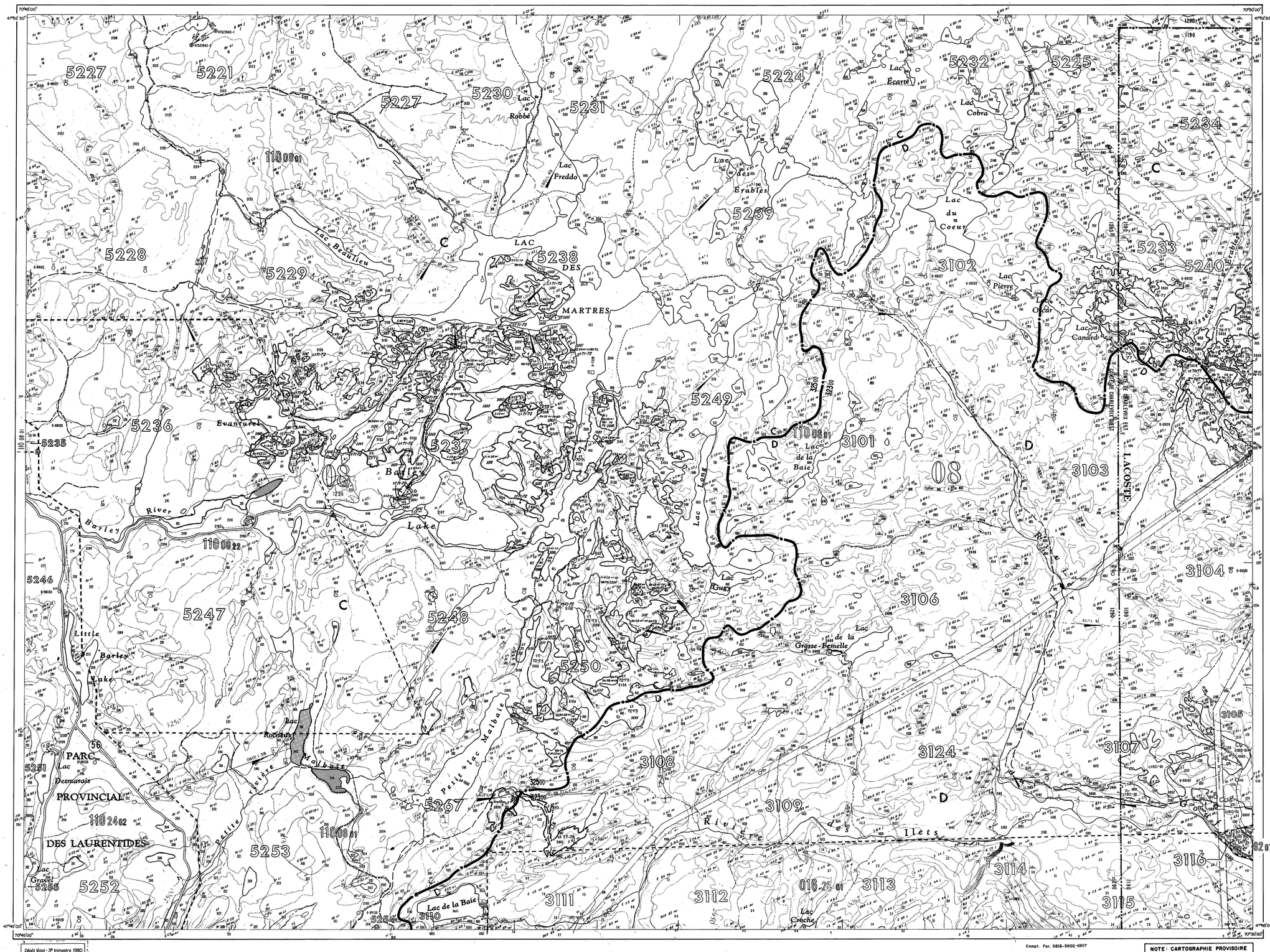

GOUVERNEMENT DU QUÉBEC
MINISTÈRE DES TERRES ET FORÊTS
DIRECTION GÉNÉRALE DES BOIS ET FORÊTS
SERVICE DE L'INVENTAIRE FORESTIER

LAC DES MARTRES

Carte forestière

ÉCHELLE : 1/20,000

Carte de fond provenant d'un agrandissement du 1:50,000 du ministère de l'Énergie des Mines et de Ressources, d'Ottawa, agrandissement fourni par le service de l'Inventaire forestier du ministère des Terres et Forêts du Québec.

Photographies : Échelle de 1/15,840
ANNÉE
1969

Repère horizontal
Bâtiments
Route primaire pavée et numéro
Route non pavée
Cimetière
Portage, percée ou sentier
Voie ferrée
Ligne séparative de bassin primaire
Ligne séparative de bassin secondaire
Ligne de tenure
Limite de concession forestière
Ligne de division de recensement
Limite de municipalité
Ligne de canton
Chute
Rapide

TERRAIN FORESTIER PRODUCTIF

Résineux	R
Mélangé	M
Feuillu	F

GROUPEMENT D'ESSENCE (LISTE INCOMPLÈTE)

Sapinière	S
Pessière	E
Pinède à pin gris	Pg
Pinède à pin blanc ou rouge	Pb
Cédrière	C
Prucheraie	Pr
Mélèzin	Mel
Complexe résineux	R
Érablière résineuse	ErR
Feuillu intolérant résineux	FiR
Bétulaie à bouleau jaune et à résineux	BjR
Mélangés	Ms, Ms
Feuillu intolérant	Fi
Bétulaie à bouleau jaune	Bj
Érablière	Er
Érablière à feuillu intolérant	ErFi
Érablière à feuillu tolérant	ErFt
Feuillus	Ft, Fh

STADE DE DÉVELOPPEMENT

En régénération	r
Jeune	j
Mûr régulier	mr
Mûr étagé	me
Mûr irrégulier	mi

ORIGINE

Feu	Sf
Coupe totale	ct
Chablis total	ch t
Épidémie sévère	es
Plantation	P
Friche	fr

PERTURBATION

Coupe partielle	cp
Chablis partiels	ch p
Épidémie légère ou moyenne	el

ACCÉSSIBILITÉ

Inaccessible	In

TERRAIN FORESTIER IMPRODUCTIF

Semi-dénudé sec	
Semi-dénudé humide	

TERRAIN NON FORESTIER

Dénudé sec	
Dénudé humide	
Aulnaie	
Agricole	a
Ligne de transmission	

HAUTEUR

DENSITÉ	TRÈS HAUT 70'	HAUT 50'	MOYEN 30'	COURT 10'
DENSE 50%	A1	A2	A3	A4
NORMALE 50%	B1	B2	B3	B4
MOYENNE 40%	C1	C2	C3	C4
CLAIRE 25%	D1	D2	D3	D4

SUPERFICIE	
	64 306 ha
	100,478 mi²
	26 023,8 ha

INTERPRÉTATION : ing. for.
PRISE DE STOCK : ing. for.
INTERPRÉTATION : ing. for.
PRISE DE STOCK : ing. for.

ANNÉE DE PUBLICATION
1970
ANNÉE DE RÉVISION: AVRIL 198

~~22 D 3~~	~~22 D 2~~	~~22 D 1~~	
S.E.	S.O.	S.E.	S.O.
N.E.	N.O.	N.E.	N.O.
~~21 M 14~~	~~21 M 15~~		~~21 M 16~~
S.E.	S.O.		S.O.
N.E.	N.O.	N.E.	N.O.
~~21 M 11~~	~~21 M 10~~		~~21 M 9~~

21 M/15 S.E.

DÉCLINAISON MAGNÉTIQUE: 20°

CHARLEVOIX