MUNICIPALITÉ ST-HENRI-DE-LAUZON
RANG BOIS-CLAIR
(SUD)

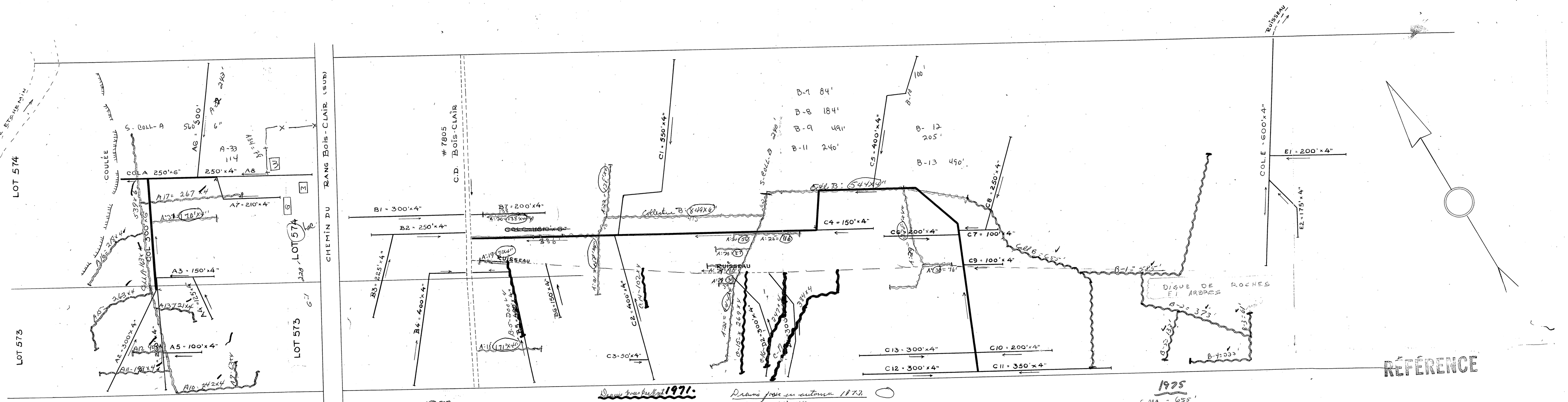

Drains posés en 1973.

A-9 = 68x4
A-10 = 242x"
A-11 = 188x
A12 = 90x
A13 = 121x
A15 = 263x
A16 = 218x
A17 = 267x"
Coll A = 163x"
1616x4
539x6
Total = 2155

Drains posés en 1971.

B-5 = 200x4
B-14 = 102x4
C-15 = 269x4
C-16 = 249x4
C-17 = 384x4
Total = 1202.

Drains posés en automne 1972.

A: 18 = 121x4"
A: 19 = 71x4"
A: 20 = 128
A: 21 = 158
A: 22 = 138
A: 24 = 56
A: 25 = 116
A: 26 = 87.
A: 27 = 90
A: 28 = 39
A: 23 = 44½
A: 29 = 308
A: 30 = 174'
A: 31 = 170
Coll B 849x6" (240' T.C.)
Coll B 544x4"
Total = 3485'

TOTAL 3302'

1975

Coll B = 655'
B-1 = 585'
B-2 = 373'
B-3 = 67'
B-4 = 133'
B-5 = 55'
F-1 = 302'
F-2 = 2985' x 4" PE

DESIGNATION		DRAINS REQUIS 6"	DRAINS REQUIS 4"	DRAINS INSTAL 6"	DRAINS INSTAL 4"
COLLECTEUR	A	550'	1695'		
LATERAL	B		1925'		
COLLECTEUR	C	1810'	3350'		
LATERAL	D		600'		
COLLECTEUR	E		975'		
TOTAL		2360'	8545'		
GRAND TOTAL		10905'			

PROFONDEUR MINIMUM DES DRAINS: 30"
DEMANDE DU 30 JUILLET 1965

Vérifier si les drains installés en 1971 sont bien localisés.
M. Guay au téléphone
16-12-77

OCT 1975 HYDRAULIQUE AGRICOLE

LEGENDE

- CHANGEMENT DE PENTE
- BM (POINT DE REPÈRE)
- REGARD R PUISARD P
- LIGNE DE CÔTEAU
- C.D. FOSSE
- DRAIN PROJETÉ
- " EXISTANT
- LIGNE DE CONTOUR 40

ÉCHELLE: 1" = 100'

Rang Bois Clair Sud

Division de L'HYDRAULIQUE AGRICOLE | Ministère de L'AGRICULTURE et de la COLONISATION — PROVINCE DE QUEBEC

DRAINAGE SOUTERRAIN

FERME GUSTAVE DALLAIRE
MUNICIPALITE ~~ST-HENRI-DE-LAUZON~~ RIVIERE BOYER
COMTE DE LEVIS
DISTRICT ELECTORAL DE LEVIS
RELEVE PAR F. LAVIGNE — PREPARE PAR F. LAVIGNE
TRACE PAR R. PELLETIER — REVISE PAR Marcel Lanchelle ing.

PLAN No ~~S-5229~~ | FEUILLE 1 DE 1

APPROUVE PAR S-2103-002-9 — CHEF DU DISTRICT No 2
QUEBEC LE 15 AOUT 1966

Allée Gaulet (Grégoire) (3000')

JUIN 1973 HYDRAULIQUE AGRICOLE — NOV 1973 HYDRAULIQUE AGRICOLE

2255-2