LES ARTS ET SPECTACLES

La série Contes pour Tous comprend «La Guerre des tuques» (notre photo), «Bach et Bottine» et l'«Opération beurre de pinottes».

Réaction enthousiaste pour Bach et Bottine

Trois films de la série *Contes pour Tous* sortent en France

♦MONTREAL (PC) - Les trois premiers films de la série Contes pour Tous, du producteur Rock Demers, font leur sortie commerciale ce mois-ci en France. En décembre et durant l'hiver, ce sera en Suisse, en Belgique et aux Pays-Bas.

À raison d'une vingtaine de copies chacun, ***La Guerre des tuques***, ***Opération beurre de pinottes*** ainsi que ***Bach et Bottine*** seront projetés dans des salles du côté de la Normandie, des Ardennes et de Lyon.

Le choix de la province au lieu de Paris tient à « une chose merveilleuse, le réseau de 1,800 salles appartenant à des indépendants à travers la France », a signalé hier M. Demers, évoquant aussi les coûts élevés d'un lancement à Paris; la sortie dans la capitale suivrait celle en province.

Des projections d'essai devant public ont déjà eu lieu cette année en France et l'accueil démontre qu'il n'y a « aucun problème avec l'accent ». M. Demers revient d'un festival à Namur, en Belgique, où ***Bach et Bottine*** a suscité une réaction « enthousiaste ».

Peu avant Noël, les trois longs métrages sortiront à Namur et à Zurich, en version française, puis suivront (en français, sous-titrés en hollandais et allemand) ailleurs en Belgique et en Suisse.

Pour l'Europe, M. Demers est justement associé à un distributeur de Zurich, Henri Enderle, de Monopole Films, avec qui il négocie la sortie en Allemagne fédérale, en Italie et en Espagne.

'C'est pas parce...

Le prochain long métrage des Contes pour Tous, ***Great Land of Small***, sortira en français le 11 décembre, sous le titre évocateur ***C'est pas parce qu'on est petit qu'on peut pas être grand***. La sortie en anglais (langue du tournage) de cette histoire fantastique, réalisée par Wojta Jasny, aura lieu vers février 1988.

Rock Demers a mentionné également que ses films venaient de récolter trois autres prix : ***Le jeune magicien*** à Amsterdam et à Gdansk, en Pologne, ***Bach et Bottine*** à Rimouski. De sorte que les Contes pour Tous en ont amassé 37.

En Martinique

Par ailleurs ***Bach et Bottine***, d'André Melançon, vient d'être sélectionné par Téléfilm Canada pour la compétition au premier Festival du cinéma francophone, qui a lieu du 31 octobre au 7 novembre à Fort-de-France, en Martinique.

Un porte-parole de Téléfilm Canada a indiqué que ***Un Zoo la nuit***, de Jean-Claude Lauzon, était l'autre film canadien en lice à ce festival, une initiative du ministère de la Culture de France, auquel sont inscrits 21 longs métrages de France, Suisse, Belgique et de pays d'Afrique.

Les films québécois hors compétition à Fort-de-France seront ***Le Sourd dans la ville***, de Mireille Dansereau, et ***Le frère André***, de Jean-Claude Labrecque. Des réalisateurs et comédiens du Canada doivent se rendre à ces festivals.

Du 12 au 29 novembre, lors du 31e London Film Festival, le Canada sera représenté par ***I've Heard the Mermaids Sing***, de Patricia Rozema, ***Night Zoo*** (version anglaise du film de Lauzon), ***Le jeune magicien***, ***Juju Music***, de Jacques Hollander, et ***Candy Mountain***, de Robert Frank et Rudy Wurlitzer; ainsi que les films d'animation ***Giordano***, ***NightAngel*** et ***L'Homme qui plantait des arbres***.●

Libre-échange: les industries culturelles officiellement exclues

♦OTTAWA (PC)- Les industries culturelles sont officiellement exclues de l'application de l'accord de libre-échange. Pourtant, l'abonnement au câble et les magazines canadiens vont probablement coûter plus cher, estiment des représentants de ce secteur d'activité.

Mais les répercussions de l'accord sur le prix des disques et des cassettes restent difficiles à évaluer. Quant aux prix des livres, tant américains que canadiens, on croit généralement qu'ils ne seront pas affectés par l'entente canado-américaine.

Même si la version provisoire du traité exclut nommément le secteur culturel, la réalité est quelque peu différente.

Le Canada a convenu d'amender la Loi sur les droits d'auteur de telle façon que les câblodistributeurs devront commencer à payer des royalties aux Américains dont ils captent et retransmettent les émissions.

M. Éric Wimberley, vice-président de l'Association canadienne de télévision par câble, affirme que si le Canada va de l'avant avec les modifications à la Loi sur les droits d'auteur, les tarifs de l'abonnement au câble « seront évidemment affectés ». Les compagnies de câble absorberont vraisemblablement une partie de l'augmentation, mais les consommateurs devront en assumer une partie.

Par ailleurs, les tarifs postaux préférentiels accordés aux magazines canadiens seront progressivement éliminés, une mesure qui préoccupe fort l'industrie des périodiques.

Selon Mme Dinah Hoyle, directrice exécutive de l'Association canadienne des éditeurs de périodiques, les éditeurs ont été choqués d'apprendre que le Canada a cédé sur le principe, vieux de 79 ans, qui garantit des tarifs postaux spéciaux pour les magazines canadiens.

Si tous les magazines doivent assumer les mêmes frais de poste, le coût d'envoi des revues canadiennes augmentera certainement, a prédit Mme Hoyle.

Mais pour M. Jeremy Kinsman, sous-ministre adjoint à la culture au ministère des Communications, seuls les magazines qui sont présentement subventionnés seront touchés. La hausse sera minime et elle sera introduite graduellement, sur une période de 10 ans, a-t-il dit.

Les tarifs douaniers de 14 pour 100 imposés sur les enregistrements sonores importés au Canada seront aussi abolis -un élément mentionné par les Américains dans leur interprétation de l'accord, mais qui n'apparaît pas dans la version canadienne.

Selon M. Brian Chater, de l'association qui regroupe les producteurs indépendants de disques, cette mesure aura un effet énorme sur l'industrie canadienne.

Mme Marcia George, de l'Association des éditeurs canadiens, a affirmé ne rien voir dans l'accord qui puisse affecter le prix que les Canadiens paient pour leurs livres.●

Les magazines canadiens et l'abonnement par câble vont probablement coûter plus cher avec l'entente canado-américaine.

PRÉOUVERTURE DU MUSÉE DE LA CIVILISATION

PORTES OUVERTES

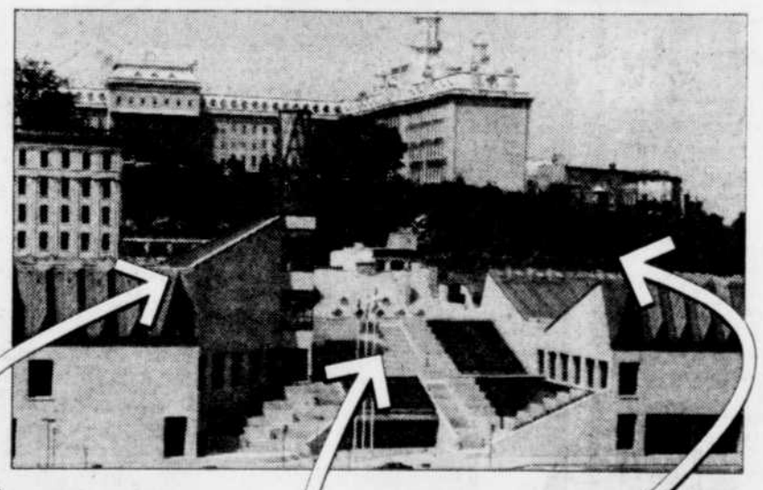

EXPLOREZ
Tous les recoins du NOUVEAU MUSÉE, dont les voûtes de la Maison Estèbe, le quai de 1751 dans le hall, les terrasses dominant le fleuve.

DÉCOUVREZ
Un édifice exceptionnel dont vous entendez parler depuis longtemps. Mention d'excellence en architecture.

APPRÉCIEZ
L'ambiance de création. EXPOSITIONS: 1er CONTACT • Un avant-goût du NOUVEAU MUSÉE. 38 + 1 • Le réseau des musées du Québec. LES BÂTISSEURS • Ceux et celles qui ont fait le NOUVEAU MUSÉE. LA DÉBÂCLE • Une œuvre d'Astri Reusch, sculpteure, en installation dans le hall. De l'idée à la réalité.

ANIMATION
VISITES GUIDÉES
ENTRÉE LIBRE

LE NOUVEAU MUSÉE DE LA CIVILISATION

De la Montagne · Saint-Pierre · Dalhousie · Traversiers

À QUÉBEC
Quadrilatère
Dalhousie
Saint-Antoine
Saint-Pierre
Saint-Jacques
Secteur du Vieux-Port

Entrée libre... 10h à 17h.

RETENEZ VOTRE FIN DE SEMAINE DU 10, 11, 12 • 17, 18 • 24, 25 OCTOBRE.

LE SUPER-WEEK-END • LE SUPER-WEEK-END

TOP 300 CHIK FM

NE MANQUEZ PAS
LE SUPER-WEEK-END TOP 300
LES 10, 11 ET 12 OCTOBRE!

Ecoutez, de midi à minuit samedi et dimanche, de midi à 18 heures lundi, vos 300 hits préférés de 1975 à aujourd'hui.

Procurez-vous le journal de samedi et participez aux nombreux tirages en onde du SUPER-WEEK-END TOP 300 CHIK 99!

Chez Ashton Lui, y t'en donne! LE SOLEIL

Premier tome de trois qui va des origines à 1800

L'Atlas historique du Canada en vente

♦MONTREAL (PC) — Les Presses de l'Université de Montréal ont présenté plus tôt cette semaine le premier des trois tomes de l'*Atlas historique du Canada*. L'ouvrage de 204 pages ($95) comporte 70 planches en couleurs (sur deux pages chacune), des dessins, graphiques et reproductions de tableaux.

Couvrant la période qui va des origines à 1800, ce premier tome illustre les 14 millénaires durant lesquels Indiens, Inuit et peuples précédents venus d'Asie ont colonisé le pays, avant l'arrivée des Européens.

Ce tome décrit les mouvements de nouveaux arrivants, les pêcheries dans le golfe du Saint-Laurent, la colonisation de l'Acadie et du Québec, la croissance initiale des villes; les cartes indiquent des détails comme le nom des colons, les « clôtures probables », les sentiers.

Il s'agit de la version française de l'atlas, un projet amorcé en 1979; la réalisation des trois tomes bénéficie d'une subvention fédérale évaluée à $5 millions. La version anglaise du tome I a été lancée la semaine dernière, par les Presses de l'Université de Toronto.

Cole Harris, professeur de géographie à l'Université de Colombie-Britannique, a dirigé le tome I, appuyé notamment par l'archiviste fédéral Jean-Pierre Wallot et l'universitaire torontois John Warkentin.

Louise Dechêne, professeur d'histoire à l'université McGill, en a dirigé l'édition française. Environ 20 pour 100 du contenu est en français au départ, a précisé M. Harris. La traduction vers le français est de l'expert Marcel Paré (Université de Montréal), celle vers l'anglais est de Cole Harris.

L'ouvrage est imprimé à Toronto; le tirage initial du tome I en anglais est de 30,000 exemplaires, en français de 4,000 exemplaires.

Le prochain tome sortira en 1989, traitant du XXe siècle. Vu la plus grande disponibilité de spécialistes et des sources pour cette période, il précédera le tome portant sur le XIXe siècle et qu'on attend pour 1992. Soixante chercheurs et universitaires participent aux trois tomes de l'atlas, ainsi que 240 assistants.●

LE SOLEIL présente
les 8·9·10 octobre 20h au PALAIS MONTCALM
995 Place d'Youville

BILLETS EN VENTE Billetech

Coll. spéciale, Michel Parent

Le Soleil, Jean Vallières

Parmi les auteurs attendus au salon de Francfort, il y aura entre autres Margaret Atwood et Martin Gray

La plus importante foire du livre s'ouvre à Francfort

♦FRANCFORT (AFP) - Ouverte officiellement mardi par Umberto Eco, la 39e Foire du Livre de Francfort a accueilli hier le public et les professionnels, venus en masse. Cette foire la plus importante du monde dans ce secteur a encore une fois battu tous les records de participation. Ainsi 7,150 maisons d'édition de 90 pays seront représentées. 320,000 titres dont environ 100,000 nouveaux, seront proposés aux visiteurs.

Les oeuvres sont répartis en grandes sections : fiction et non-fiction, religion, livres pour la jeunesse, science et technologie, art, cartes géographiques, guides de voyage et globes. La plus importante section est réservée aux éditeurs internationaux et aux stands spéciaux.

Pays de l'Est et États-Unis font bon ménage. La Chine est également présente, le Japon possède un stand très important et on note la présence de plus en plus importante de pays du Tiers monde. L'éclectisme dans les ouvrages est de règle: Ron Hubbard, fondateur de la scientologie et auteur de *La Dianétique* et d'ouvrages de science-fiction, voisine avec la première encyclopédie slovène.

Tous les états-majors des maisons d'édition sont là. Ainsi, pour la France, Jean-Manuel Bourgeois, PDG de Bordas, Christian Brégou, PDG de Larousse, Charles-Henri Flammarion, PDG de Flammarion... De petites éditions comme « Des femmes », « Autrement » sont également présentes.

Cette foire -avant tout professionnelle- est ouverte au grand public les après-midi, moyennant un billet d'environ $2.00, même si seule la vente aux libraires est autorisée.

Parmi les auteurs attendus, Alberto Moravia, Pavel Kohout, l'Américaine Margaret Atwood, Martin Gray, auteur de ***Au nom de tous les miens***, Alan Sillitoe et le chinois Zhang Jie. À Francfort, on verra également l'actrice Shirley MacLaine, l'alpiniste Reinhold Meissner, le ministre nicaraguayen de la Culture Ernesto Cardenal et Daniel Cohn-Bendit.●

★★★★ L'UN DES MEILLEURS FILMS DE L'ANNÉE 87
— RICHARD CAY, BON DIMANCHE
DES DEMAIN!
CANNES 1987
MARCELLO MASTROIANNI
PRIX D'INTERPRÉTATION MASCULINE
CINEMA PLUS présente
LES YEUX NOIRS
NIKITA MIKHALKOV
PLACE CHAREST
DU PONT ET BOUL. CHAREST 529-9745

SÉLECTION OFFICIELLE
Festival des Films du monde
MONTREAL 1987
FESTIVAL INTERNATIONAL DU FILM VANCOUVER
FESTIVAL DU FILM MANNHEIM
FESTIVAL DU FILM RIO
FESTIVAL DU FILM DELHI
FESTIVAL DE NAMUR BELGIQUE
FESTIVAL DU FILM NEW YORK
FESTIVAL DU FILM TOKYO
FESTIVAL DU FILM CRETEIL

DES DEMAIN!
MARIE S'EN VA-T-EN VILLE
UN FILM ÉCRIT ET RÉALISÉ PAR MARQUISE LEPAGE
AVEC FRÉDÉRIQUE COLLIN ET GENEVIÈVE LENOIR
PLACE CHAREST
DU PONT ET BOUL. CHAREST 529-9745

QUAND LA PASSION VOUS CONSUME

18 ANS
DES DEMAIN!
UNE FLAMME DANS MON CŒUR
UN FILM D'ALAIN TANNER
SCÉNARIO ET INTERPRÉTATION: MYRIAM MEZIÈRES
distribution FRANCE FILM
PLACE CHAREST
DU PONT ET BOUL. CHAREST 529-9745

Après la police, Zidi s'attaque aux diplômés des H.E.C., tous aussi pourris que les Ripoux!

Sélection Officielle Festival Montréal 1987
"Une intrigue solide et bien menée... une bonne comédie de situation"
— Franco Nuovo, JOURNAL DE MONTRÉAL
"Le scénario est habile, les dialogues efficaces... la mise en scène est alerte, bref, Zidi connaît bien son métier d'amuseur et sa mécanique est bien huilée"
— Francine Laurendeau, LE DEVOIR
Association de Malfaiteurs
Un film de CLAUDE ZIDI
CHRISTOPHE MALAVOY CLAIRE NEBOUT FRANÇOIS CLUZET
MICHEL FABRE SIMON MICHAEL CLAUDE ZIDI DIDIER KAMINKA FRANCIS LAI
FILMS 7 – FR3 FILMS PRODUCTION MALOFILM DISTRIBUTION
DES DEMAIN!
PLACE CHAREST
DU PONT ET BOUL. CHAREST 529-9745
CINEMAS CINEPLEX ODEON

★★★
"Une intrigue captivante et très bien interprétée."
— Richard Gay, BON DIMANCHE

«...FULGURANT, RENVERSANT... UN FILM À HAUTE TENSION.»
— JEFFREY LYONS, SNEAK PREVIEWS/INN

DES DEMAIN!
KEVIN COSTNER GENE HACKMAN
IMPASSE
VERSION FRANÇAISE
NO WAY OUT
ORION
Est-ce un crime dû à la passion ou la preuve d'une trahison?
PLACE CHAREST
DU PONT ET BOUL. CHAREST 529-9745
UNE PRÉSENTATION SPÉCIALE: COUPONS ET LAISSEZ-PASSER REFUSÉS

au Grand Théâtre de Québec
le samedi 10 octobre 20 heures
Les Ballets Canadiens de Montréal

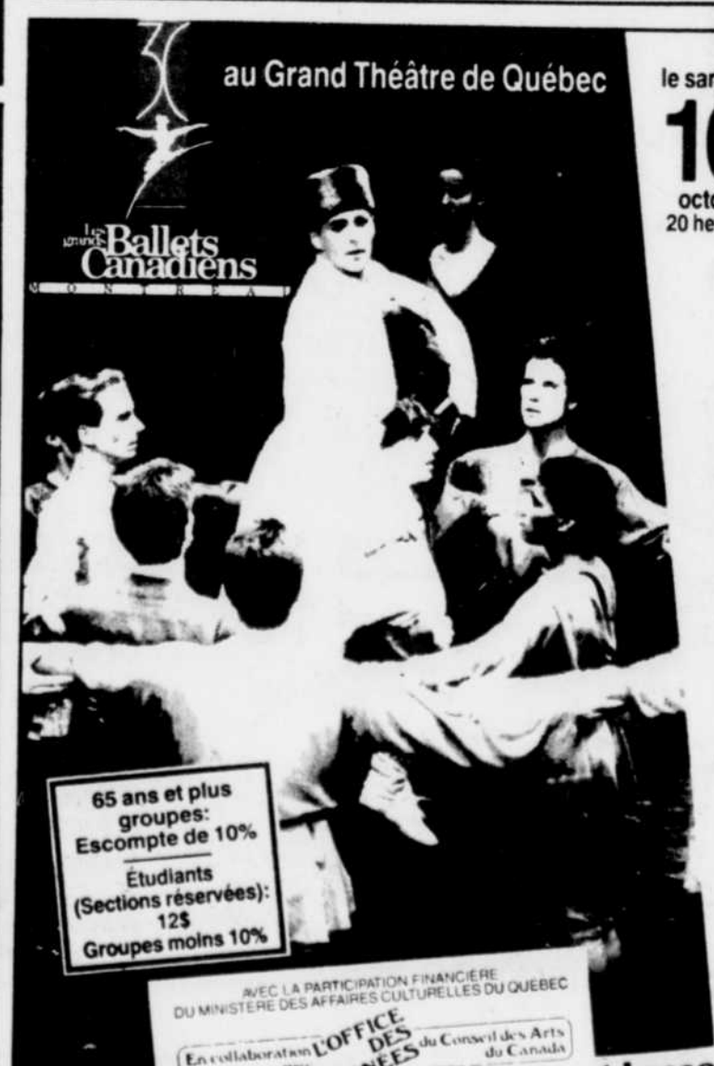

65 ans et plus groupes: Escompte de 10%
Étudiants (Sections réservées): 12$
Groupes moins 10%
SOIRÉE STRAVINSKY
AVEC LA PARTICIPATION FINANCIÈRE DU MINISTÈRE DES AFFAIRES CULTURELLES DU QUÉBEC
En collaboration avec L'OFFICE DES TOURNÉES du Conseil des Arts du Canada
"Quelle joie de voir une troupe qui excelle en tout!..." Le Soleil
"Cette compagnie possède le secret d'être accessible et populaire..." Stores Morning, CBC
Une production de la société du Grand Théâtre de Québec
Consort Lessons
Les Noces
Le Sacre du printemps
Un hommage de du MAURIER
LE SOLEIL
CJTF-FM 107.5
BILLETS EN VENTE DANS LE RÉSEAU Billetech
DEUX MAGASINS LA BAIE, BIBLIOTHÈQUE GABRIELLE ROY, COLISÉE, GRAND THÉÂTRE, IMPLANTHÉÂTRE, PALAIS MONTCALM, SALLE ALBERT-ROUSSEAU, SEPT SUPERMARCHÉS PROVIGO PARTICIPANTS. PERCEPTION DE FRAIS DE SERVICE EN SUS DU PRIX DU BILLET

Le Soleil, André Pichette

RBO a donné plus d'une centaine de représentations partout au Québec, depuis deux ans. Le dernier microsillon du groupe sera composé d'extraits enregistrés en direct lors du spectacle présenté à Montréal.

Un second disque pour Rock et Belles Oreilles

♦Au cours des prochains mois, on n'aura pas l'occasion de revoir Rock et Belles Oreilles sur scène, mais on pourra réentendre sur disque le spectacle du groupe, ou du moins les moments les plus significatifs de ce show présenté un peu partout à travers le Québec pendant deux ans.

par Louis TANGUAY

Leur deuxième disque, intitulé ***The Spectacle***, est en effet composé d'extraits enregistrés en direct lors du spectacle présenté à la fin de mai au Spectrum, à Montréal.

Yves P. Pelletier, de passage à Québec, mardi, pour parler de cet enregistrement, fait remarquer que les passages du spectacle choisis pour le disque sont les numéros qui passent le mieux sans leur élément visuel. Il y a donc beaucoup de chansons dont celles du numéro de ***La pire des futures stars*** et celle des ***Suppositoires de Satan***, une caricature « heavy metal » dont on a fait un nouveau vidéo-clip.

Il y a aussi deux chansons déjà gravées sur le premier microsillon, ***The Disque*** qui, lui, avait été produit en studio. Mais, à réécouter ***Le feu sauvage de l'amour*** et ***Arrête de boire***, on perçoit vite l'ambiance qu'ajoute à la performance la présence d'un public enthousiaste.

La réaction est particulièrement mise en relief autour d'un monologue comme celui sur ***Le sida*** ou autour des propos de ***Robert Cash, motivateur.***

De l'expérience vécue par le quintette depuis 1981, à la radio, à la scène et à la télévision, Yves Pelletier préfère pour sa part les activités demandant un apport visuel. Une préférence toute personnelle puisque d'autres membres ont, à son avis, préféré la radio.

Pour l'interviewé, après cinq ans, il était grand temps de passer à autre chose que la parole seule. Et pour lui, ce qui est motivant, c'est d'avoir encore beaucoup à apprendre « en bâtissant une émission de télévision à nous ». L'expérience de l'an dernier a été menée en parallèle avec une tournée qui a nécessairement manqué de continuité.

Mais le show en plein air des cinq compères, à l'Agora du Vieux-Port, au début de l'été, a été l'un des derniers de la série qui a totalisé entre 125 et 150 présentations.

Qu'à la télé

Cette année, même si de nouvelles idées ont déjà commencé à s'accumuler en vue d'un nouveau show, on ne les verra qu'à la télévision. Quelques émissions spéciales seront présentées en décembre, mais l'émission hebdomadaire de 30 minutes sur les ondes du réseau Quatre Saisons ne sera diffusée qu'à compter de janvier.

Pour ce travail comme pour le reste, l'équipe continue à fonctionner comme un collectif dans lequel chaque membre a son mot à dire sur le texte, sans chef pour prendre des décisions.

Celles-ci sont donc prises « en consultation » et les producteurs du groupe comparent le quintette à un « Soviet suprême », précise Pelletier avec un sourire en coin : « Ça prend plus de temps, mais on travaille avec de gens compréhensifs ».

Le critère de ce comité de sélection reste donc « ce qui nous fait rire ». Le travail ressemble donc souvent à une partie de plaisir et, affirme le porte-parole, « une semaine après le retour de vacances, le fun a repris ».●

Le premier 45 tours des Beatles : déjà 25 ans

♦PARIS (AFP) - Octobre 1962, un groupe de rock de Liverpool, les Beatles, publie son premier 45 tours - comportant les titres *Love me do* et *I love you* - qui ne dépassera pas, à l'époque, la 17e place au hit-parade anglais, mais sera l'amorce d'une carrière fulgurante.

Love me do, une des premières chansons composées par deux des Beatles, le tandem Lennon/McCartney, parut sur le marché le 5 octobre. La chanson - et sa face B, ***P.S. I love you*** - avait été enregistrée un mois plus tôt, le 11 septembre.

Ce jour-là, John Lennon, Paul McCartney, George Harrisson et Ringo Star, enregistrent sous la houlette de celui qui allait devenir le « 5e Beatle » : l'arrangeur George Martin.

Ce dernier, trouvant la prestation de Ringo Starr un peu insuffisante, décida de convoquer le batteur Andy White pour l'après-midi même. C'est ainsi qu'il existe deux versions de la chanson : une avec Ringo (le 45 tours), l'autre avec Andy White (sur leur premier album, ***Please please me***).

Ringo ne joue que du tambourin et des maracas sur la face B du 45 tours, ***P.S. I love you***, une composition écrite par Paul en hommage à la fille qu'il courtisait alors : Dorothy Rohne, dite « Dot ».

Sorti le 5 octobre, ***Love me do*** entre au hit-parade à la 27e place, le 24 octobre. Deux mois après, il culmine à la 17e place.

Leur première place au hit-parade, les Beatles l'obtiendront le 16 février 1963 avec un 2e 45 tours, ***Please, please me***. Le groupe éclatera sept ans plus tard.●

Le Vieux-Québec en peinture

♦Les oeuvres réalistes du peintre lauzonnais Denis Nolet seront exposées à la galerie Quatre Saisons (1179 rue Saint-Jean, à Québec) jusqu'au 18 octobre. Né en 1964, Nolet s'est intéressé à l'art pictural dès son plus jeune âge. Attiré par la représentation minutieuse du détail, il a développé un style tenant à la fois du réalisme et de l'illustration. Ce noctambule qui préfère le mystère de la nuit aux rayons du soleil a choisi l'architecture du Vieux-Québec comme thématique de son expression. Le vernissage de ses oeuvres récentes a lieu aujourd'hui, à 17h.●

Essayez le 89,1 sur la bande MF

«Marie s'en va-t-en ville», le 1er film de Marquise Lepage

Des dialogues savoureux sur un thème usé

♦MONTREAL (PC) - Puisque sa mère ne prend pas le temps de l'écouter, que son frère est brutal et abusif, une gamine s'esquive à la noirceur de sa maison de banlieue pour s'évader un peu du côté de la Main.

par Pierre ROBERGE

Marie s'en va-t-en ville, premier long métrage de Marquise Lepage, qui sort en salle ce vendredi, raconte l'aventure de la fugueuse de 13 ans et sa rencontre avec une prostituée, Sarah.

À la suite d'un échange fortuit de services, les deux femmes vont se lier pour quelques jours, alors que Marie va habiter chez Sarah.

La prostituée est d'abord aussi méfiante que la gamine est naïve mais, peu à peu, la confiance et la tendresse s'installent; leur intérêt va jusqu'à bouder et se faire la gueule.

La jeune fille a quelqu'un à qui se confier, Sarah peut tenir dans ses bras quelqu'un d'autre qu'un client. Les deux complices s'amusent même, se payent la traite en allant manger du poisson cru au restaurant japonais.

Le long du film de 80 minutes, Sarah fait accroire à Marie qu'elle est waitress. Or la vérité éclate, dans une scène pas tellement crédible : son souteneur vient coincer et secouer sa gagneuse mais, tout à coup, celle-ci rend les coups et l'autre repart aussitôt, plié en deux.

Les dialogues de *Marie s'en va-t-en ville* sont quand même parfois savoureux. Par exemple une mère, « c'est comme un gâteau, les premiers (enfants de la famille) ont toujours les plus gros morceaux ».

Frédérique Collin (Sarah) tient peut-être là son meilleur rôle au cinéma depuis Réjane Padovani, de Denys Arcand (1973). L'oeuvre fait également découvrir le talent prometteur de Geneviève Lenoir (Marie).

Le regard de la jeune cinéaste Lepage est attentif aux détails, montrant Montréal la nuit sans parti-pris esthétisant; discrète, la musique de Michel Rivard vient simplement ponctuer le propos.

Un beau petit film tranquille, agréable, qui entretient une atmosphère et nous fait aimer ses protagonistes. Même si le thème de la prostituée au grand coeur n'est pas très nouveau au cinéma.●

OÙ ALLER À QUÉBEC

Faire parvenir vos communiqués à: Lise GIGUÈRE, journal LE SOLEIL, C.P. 1547, 390, St-Vallier est, Québec, G1K 7J6. Tél.: 647-3489.

Le Soleil, Jean-Marie Villeneuve

Même, et surtout si vous avez apprécié la performance de Michel Rivard lors de ses visites estivales, il ne faudrait pas vous priver de vous rendre au Palais Montcalm, ces jours-ci. Il y présente un tout nouveau spectacle inspiré de son plus récent album «Un trou dans les nuages».

CINÉMA

La classification des films est établie par l'Office des communications sociales. Voici le barème d'appréciation des films qui sont présentement projetés sur les écrans dans les cinémas de Québec et de la Rive-Sud.

- Les chiffres réfèrent à la valeur artistique de l'oeuvre: (1) chef-d'oeuvre; (2) remarquable; (3) très bon; (4) bon; (5) moyen; (6) médiocre; (7) minable.

- Les appréciations des films sont établies sur les copies présentées dans la province de Québec.

CANARDIÈRE (Galeries Canardière, 661-8575). **Le secret de mon succes (4)** 21h10. **Harry et les Henderson (4)** 19h15. G. Prix d'entrée: $5.50; $4.75 14-17 ans; $3. moins de 14 ans et pour les 65 ans et plus.

CINEPLEX CHAREST (coin du Pont et boul. Charest, 529-9745). **Cinéma 1: La bamba (4)** (v.f. de Bamba) 12h05, 14h20, 16h35, 19h, 21h20. G. **Cinema 2: Le grand chemin (4)** 14h, 16h30, 19h10, 21h30. 14 ans. **Cinéma 3: L'ami de mon amie (2)** 12h15, 14h25, 16h35, 19h, 21h15. G. **Cinéma 4: Pris au piège (-)** 13h45, 15h45, 17h45, 19h50, 21h50. 14 ans. **Cinéma 5**: Programme double: **La folle histoire de l'espace (5)** (v.f. de Spaceballs) 12h30, 16h55, 21h25. G. **Tuer n'est pas jouer (4)** (v.f. de The Living Daylights) 14h30, 19h. G. **Cinéma 6: Jos Friday (5)** (v.f. de Dragnet) 12h25, 14h40, 17h, 19h25, 21h40. G. **Cinéma 7: Un zoo la nuit (3)** 12h, 14h20, 16h40, 19h15, 21h45. 14 ans. **Cinéma 8: Inter Espace (4)** (v.f. de Innerspace) 13h55, 16h40, 19h30, 21h50. G. Prix d'entrée: $6.; $5.50 étudiants 14-17. $3. âge d'or et enfants moins de 14 ans. **N.B.: Il est possible de se procurer ses billets à l'avance, la journée même de la représentation à laquelle vous désirez assister.**

CLAP (2360 Chemin Sainte-Foy, 653-3750) **Les sorcières d'Eastwick (4)** 12h30, 19h30. G. **Le déclin de l'empire americain (4)** 13h, 19h15. 14 ans. **La Storia (3)** 14h45. G. **La Veuve noire (4)** 15h, 21h15. G. **Violence et passion (3)** 17h. 14 ans. **Ma vie de chien (3)** 17h30, 21h45. G. Prix d'entrée: $4.; $3. pour les 50 ans et plus et les moins de 14 ans. Aussi carte d'abonnement disponible: 10 films pour $30.

GALERIES DE LA CAPITALE (5401 des Galeries, 628-2455). **Salle 1: Les Incorruptibles (3)** (v.f. de The Intouchables) 18h30, 21h. 14 ans. **Salle 2: Classe vacances (5)** (v.f. de Summer School) 19h, 21h. G. **Salle 3: Escapade d'un soir (5)** (v.f. de Adventures in Baby sitting) 19h15, 21h15. G. **Salle 4: Le flic de Beverly Hills no 2 (4)** (v.f. de Beverly Hills Cop 2) 19h05, 21h15. G. Prix d'entrée $6.; $5.50 14-17 ans; $3 enfants et âge d'or avec carte des cinémas Unis.

LIDO (Lévis 837-0234).**Salle 1: Le flic de Beverly Hills no 2 (4)** (v.f. Beverly Hills Cop 2) 19h30, 21h30. G. **Salle 2: La bamba (4)** 19h30, 21h30. 14 ans.

MIDI-MINUIT (252 rue Saint-Joseph est, 522-2828) **Télésexe (-)** 12h, 14h45, 17h30, 20h15. **Médecin pour femmes seules (-)** 13h15, 16h, 18h45, 21h30. 18 ans. Prix d'entrée: $5.

PARIS (Place d'Youville, 694-0891). Salle 1: **Jour d'enfer (-)** 13h, 15h, 17h, 19h05, 21h. 14 ans. **Salle 2: Les sorcières d'Eastwick (4)** (v.f. de The Witches of Eastwick) 14h, 16h30, 19h, 21h15. G. **Salle 3: Robocop (3)** 13h30, 15h30, 17h30, 19h30, 21h30. 14 ans. Prix d'entrée: $5.50; $4.75 pour les 14-17 ans; $3. âge d'or moins de 14 ans pour chaque salle.

PLACE QUÉBEC (525-4524). **Salle 1: The principal (-)** 19h20, 21h30. 14 ans. Prix d'entrée: $6.; $5.50 14-17 ans; $3. enfants et âge d'or avec carte des Cinémas Unis seulement. **Salle 2 (répertoire): L'amant magnifique (-)** 19h15. **La fissure (5)** 21h30. Prix d'entrée: $3.50 pour chaque film: $3. pour enfants et âge d'or. Ciné-carte: 15 films pour $30. En vente au guichet.

SAINTE-FOY (Place Sainte-Foy, 656-0592). **Salle 1: Fatal Attraction (5)** 13h30, 16h, 18h30, 21h. 14 ans. ★ Les laissez-passer ne sont pas acceptés. **Salle 2: Near Dark (-)** 13h30, 15h30, 17h30, 19h30, 21h30. 14 ans. **Salle 3: The big easy (4)** 13h, 15h, 17h, 19h10, 21h15. 14 ans. Prix d'entrée: $6.; $5.50 pour les 14-17 ans; $3. pour les enfants et âge d'or avec carte des cinémas Unis.

VIDÉOTHÉÂTRE. Bibliothèque Gabrielle-Roy, 350 rue Saint-Joseph est. Rens: (529-0924). Auj. 14h, 19h. **La région de Charlevoix** et **Les professionnels des années 50.**

THÉÂTRE

HISTOIRE ÉTRANGE, collectif d'auteurs mis en scène par Jean-Jacqui Boutet. Avec les auteurs Bertrand Alain, Johanne Emond, Marie-Thérèse Fortin, Michel Nadeau et Guylaine Tremblay. Mar. au sam. 20h30. Théâtre de la Bordée, 1091 ½ rue Saint-Jean. Réservations les jours de représentations à compter de 15h au 694-9631. Se termine samedi.

POURQUOI MOI? comédie de moeurs de Stanley Price, traduite et adaptée par René Dionne, dans une mise en scène de Jacques Lessard. Présentée par le Théâtre du Trident. Int: Benoit Girard, Simon Fortin, Diane Garneau, René Hudon, Andrée Samson et Jean Turgeon. Mar. au sam. 20h. Salle Octave-Crémazie du Grand Théâtre de Québec. Se termine le 17 octobre.

POUR EN FINIR UNE FOIS POUR TOUTES AVEC CARMEN de Robert Lepage. Avec Sylvie Tremblay, Josée Deschênes, Benoit Grouin, Pierre-Philippe Guay, Hélène Leclerc et Marco Boulin. La conception musicale est signée Daniel Toussaint d'après l'oeuvre de Georges Bizet. Direction musicale: Bruno Fecteau. Mise en scène: Robert Lepage assistée de Sylvie Galarneau. Tous les soirs 20h . Relâche 14 octobre. Salle de l'Institut Canadien, 42 rue Saint-Stanislas. Prix d'entrée: $17. ven. sam; $15. en semaine et pour les étudiants la fin de semaine et $12. en semaine pour les étud. Se termine le 18 octobre.

SPECTACLE

CATHERINE SAUVAGE. Institut Canadien, 42 St-Stanislas, Québec. Ce soir, demain et samedi 20h. Auditorium Joseph-Lavergne de la Bibliothèque Gabrielle-Roy, 350 rue Saint-Joseph est. Prix d'entrée: $15.

MICHEL RIVARD «Un trou dans les nuages». Du 8 au 10 octobre 20h. Palais Montcalm. Supplémentaire le 11.

CLAUDE BARZOTTI. Ce soir et demain 20h. Salle Louis-Fréchette du Grand Théâtre.

JANO JARA. Café-concert avec le chanteur-compositeur chilien. Ce soir 20h. Local de la C.A.L.C.Q., 155 13e rue à Limoilou, entre la 1ère et la 2e avenue.

JIM ZELLERS, harmoniciste. Jeu. ven. sam. 22h. Bar l'Autre, 301 rue Saint-Joseph, Lauzon. Entrée libre.

VERNISSAGE

QUATRE SAISONS, 1179 rue Saint-Jean. Rens: 692-0882. Lun. au jeu. 11h à 17h. Ven. 11h à 20h. Sam. Dim. 12h à 17h. **Denis Nolet**. Se termine le 18 octobre. Vernissage ce soir 17h.

OBSCURE, 729 Côte d'Abraham. Du ven. au dim. 13h à 17h. **Gary Ouimet**. Se termine le 25 octobre. Vernissage ce soir 19h30.. A compter de 21h, on pourra assister à une performance de **Don Druick**, improvisateur, compositeur de musique moderne, interprète de la tradition.

RÉUNION

Centre Femmes d'aujourd'hui. Auj. 13h30. Café-rencontre Sujet: Gerer son stress. Invité: Benoit Rancourt, psychologue. Au 855 Holland. Entrée libre. Rens: 683-2548.

CONFÉRENCE

Les conférences de l'université Laval. A 10h30: Séminaire en informatique. Sujet: Apports de l'intelligence artificielle à l'enseignement informatisé. Invité: Rudy Lelouche. Ssalle 2512, pavillon Adrien Pouliot. 11h30: Chimie. Sujet: Raman Spectroscopic Study on Microenvironment of Tryptophan Side Chains in Proteins and Peptides. Invité: Issei Harade. Salle 1216, pavillon Alexandre-Vachon. A 11h30: Conférence-midi de l'Ecole de psychologie. Sujet: Portrait psychologique du natal et son développement. Invité: Roland Duchesne. Salle 1-D, pavillon Charles-De Koninck. A 12h: Méthode dynamique de recherche d'emploi. Local 0322, pavillon Maurice Pollack. A 12h: Conférence du GRISOSST «Certaines issues de grossesses défavorables chez les auxiliaires en saisie de données et les employées de bureau de la fonction publique québécoise». Invités: Agathe Croteau et Michel Vézina. Salle 2259, pavillon Ferdinand Vandry. A 12h: Midi-rencontre de l'Ecole de service social «La famille en 1987». Local 1-B, pavillon Charles-De Koninck. A 12h30: Atelier du Service d'orientation et de counseling. Sujet: Comment explorer le monde du travail. Salle 3101, pavillon Paul-Comtois. A 14h: Anthropologie et Sociétés. Xième anniversaire de la revue Anthropologie et Sociétés. Débat sur le thème: Participation, consultation, démocratie. Local 3472, pavillon Charles-De Koninck. A 15h30: Colloque d'économie politique «Rationnement endogène dans un duopole avec produits différenciés». Invité: Marcel Boyer. Salle 1138, pavillon de l'Est. A 15h30: Séance d'information. Sujet: Possibilités d'emploi et de carrière à Statistique Canada. Salle 1216, pavillon Alexandre-Vachon.

Faculté des lettres - Département de littératures. Invité: Marc Fumaroli, professeur au Collège-de France et auteur d'une histoire de la rhétorique aux 16e et 17e siècles. Sujet: L'âge de l'éloquence. Ce soir 19h30 à la salle 1256 du pavillon Charles-De Koninck. Entrée libre.

Vous pouvez aussi le faire....est le titre d'une conférence que prononcera J.-Y. Lapointe de Quincaillerie Durand. Auj. 14h30. Bibliothèque de Québec, Succursale Saint-André, 500 boul. Bastien.

Le Soleil, Jacques Deschenes

Après une absence de cinq ans, Catherine Sauvage est de retour. On peut l'entendre à la bibliothèque Gabrielle-Roy

On les attendait à l'Agora en août. Ils seront au Colisée. C'est demain, après des mois d'attente que les fans de Marillion pourront enfin les rencontrer.

A SURVEILLER

L'Atelier Bleu M'AJJJIIIK

L'Atelier Bleu M'AJJJIIIK est une compagnie sans but lucratif de théâtre pour enfants qui recherche un lieu d'entreprosage de trois mètres carrés pouvant servir à garder les quarante mille (40,000) journaux pédagogiques distribués aux enfants du primaire lors des représentations. Toute personne ou compagnie qui voudrait prêter cet espace, par commandite, peut communiquer avec Louis Cartier (524-6273).

•

La fête des 21

La Société d'Histoire de Charlevoix, tiendra ses activités de la fêtes des 21, demain et samedi à la Malbaie et à Clermont et lundi au Centre d'archives S.H.C., 2 place de l'église à Baie St-Paul. Rens: 665-4625.

•

Collecte de sang

La Société canadienne de la Croix-Rouge tiendra une collecte itinérante de sang, auj. de 15h à 17h et de 19h à 21h à la salle des Chevaliers de Colomb.

•

Le modèle suédois

L'Institut canadien des affaires internationales, section de Québec, tiendra son prochain déjeuner-causerie le mercredi 14 octobre à midi au Salon Beaumont-Bélair du Hilton Québec. Le professeur Bjorn Olof Beckman, de l'université de Lund en Suède, tracera un portrait de l'économie et de la Société suédoise en 1987. Coût: $20.; $17. pour les membres et $12. pour les étudiants. Pour assister à cette activité, il est cependant nécessaire de réserver avant lundi au 656-2462.

CE SOIR À LA TÉLÉ

LES CHOIX DU SOLEIL *par Ghislaine RHEAULT* ■ Du baseball, du hockey mais aussi à **19h30-R.-C.** — «Bonjour docteur» un téléroman auquel je commence à prendre goût... ■ **22h00-R.-Q.** — Le retour du faucon pèlerin.. Le sauvetage d'une espèce en voie de disparition.●

	18h00	18h30	19h00	19h30	20h00	20h30	21h00	21h30	22h00	22h30	23h00	23h30	00h00
2 CÂBLE 13 CFAP (TQS)	Action, réaction	La maison Deschênes	Émission spéciale d'avant-match	Le hockey Quatre Saisons les Nordiques affrontent les Whalers à Hartford						Jasmin en surtemps Grand Journal	Sport plus	Les envahisseurs	
3 CÂBLE 14 WCAX (CBS)	The News		CBS News with Dan Rather	Hollywood Squares	Tour of Duty the Beast		Wiseguy		Knots Landing		The News	WKRP in Cincinnati	Night Heat
4 CÂBLE 7 CFCM (Pathonic)	Le Monde		La vie des gens riches et celebres	**Ticket: SOIS BELLE ET PARLE (5)**				Des femmes en or	Ad Lib		Les nouvelles TVA ▢	Le monde regional	Mongrain de sel
5 CÂBLE 3 CKMI (Ind.)	The Price is Right		Entertainment Tonight	The Facts of Life	**Thursday Night Movie: FLETCH**				The National ▢ The Journal (22h22)		Candid Camera	Three's Company	Batman
5 CÂBLE 15 WPTZ (NBC)	Nightly News on 5	NBC Nightly News	Family Ties	Cheers	The Cosby Show ▢	Major League Baseball Championship Series Detroit au Minnesota						The Tonight Show	
10 CÂBLE 10 CFTM (TVA)	Ici Montréal	Charivari	Kate & Allie	**Cinéma du jeudi: LE BON SENS**				À qui de droit	Ad Lib		Les nouvelles TVA ▢	Ici Montréal Sports	**Cinéma: LE CERCLE NOIR**
11 CÂBLE 6 CBVT (R.-C.)	Arrivée de la reine	Québec ce soir	À plein temps ▢	Bonjour docteur	Le Nord et le Sud				Le téléjournal Le point		Le supplément et sports	P'tit détour (reprise)	**PASSEPORT POUR LE CIEL**
12 CÂBLE 12 CFCF (CTV)	Pulse		Entertainment Tonight	The Campbells ▢	The Cosby Show ▢	Major League Baseball Championship Series Detroit au Minnesota						CTV National News ▢	Pulse
15 CÂBLE 8 CIVQ (R.-Q.)	Passe-Partout	Téléservice	L'indice (19h15)	5 pour 1	Retraite-Action	Biondi & Cie Suzanne Leclair	Points de vue KHUN SA...		Le retour du faucon pèlerin	National Geographic Explore	L'indice (reprise)	Téléservice (reprise) (23h15)	
22 CÂBLE 17 WVNY (ABC)	Newscenter 22	ABC World News Tonight ▢	Star Trek		Sledge Hammer ▢	The Charmings	**Thursday Night Movie: THE AVIATOR (5)**				Newscenter 22	ABC News Nightline	
57 CÂBLE 16 WCFE (PBS)	3-2-1 Contact ▢	The Nightly Business Report	The MacNeil/ Lehrer Newshour		The Adams Chronicles		We The People Law and Order		Great Performances Wagner ▢		The Twilight Zone	The MacNeil/ Lehrer Newshour	
99 CÂBLE 27 TVFQ (TF)	Le Journal	Des chiffres et des lettres	Ligne directe		La rage 100 ans après Pasteur	Les êtes de droit de réponse LES ÉCURIES D'AUGIAS				Le petit Bouvard illustre	Le Journal (22h40)	Radio France internationale (23h10)	
9 CÂBLE 9 Videotron	L'interview	Rencontre littéraire: Clemence Desrochers		Karate auto-defense	Les nuits de Montréal	L'informel	Dans le ciel de Marie-Paule	Supernutrition et bien-être	Uni-sexe	Emotions au quotidien	Un nouvel art de vivre	Échos de l'au-delà	Numérologie d'aujourd'hui

Appréciation des films: (1) chef-d'oeuvre; (2) remarquable; (3) très bon; (4) bon; (5) moyen; (6) médiocre; (7) minable

Fin des conflits au centre d'art de Lévis

L'administration tient solidement les rênes

♦LÉVIS - Le divorce était devenu inévitable entre le directeur général, M. Simon Gay, et le conseil d'administration de la corporation du centre d'art de Lévis, a reconnu officiellement, hier, le président de cet organisme bénévole, M. Yvan Boisseau. Un nouveau directeur sera désigné d'ici la fin d'octobre ou au début de novembre.

par Gilles PÉPIN

À des journalistes qui insistaient pour obtenir des explications quant au climat de travail qui semble compliquer drôlement l'administration du centre d'art, depuis quelque temps, M. Boisseau a en effet confirmé que le contrat liant M. Gay à la corporation, jusqu'au 31 octobre, ne sera pas renouvelé. Il n'a pas nié l'existence d'un conflit de personnalité dont LE SOLEIL a fait allusion clairement dans son édition de dimanche dernier.

On se souvient que M. Gay avait dénoncé un « climat devenu invivable », occasionné, disait-il, par l'intervention fréquente et stressante de certaines personnes du conseil d'administration. Il avait devancé de 24 heures une décision que s'apprêtait à prendre le conseil en annonçant lui-même sa décision de ne pas demander un renouvellement de mandat. M. Simon Gay précisait aux représentants des médias que son départ n'était « pas vraiment volontaire ».

Virage administratif

Le président Yvan Boisseau a comparé la situation à celle d'un divorce, où il est extrêmement difficile de définir qui a tard et qui a raison.

Le conseil d'administration, qui est sans doute complet pour la première fois en étant composé de neuf personnes aux connaissances très diversifiées, a établi des objectifs de gestion, il y a quelques mois. On a défini les tâches, créé des comités, etc... C'est donc une année de consolidation en ce qui concerne l'administration du centre d'art de la ville de Lévis.

Une divergence profonde au sujet de la gestion a naturellement engendré des frictions graves entre le conseil d'administration et le directeur qui doit plus que jamais répondre à des exigences spécifiques.

« Oui, nous avons une vision d'avenir. Mais il ne faut pas négliger le reste pour autant et il faut considérer que nous ne sommes pas à la Place des Arts ». M. Boisseau expliquait aussi que, la veille, le conseil s'était donné un programme cadre de financement. Cela vise un autofinancement des spectacles; les profits du bar pourraient payer des salaires, alors que la subvention de la ville défraierait l'animation.

M. Yvan Boisseau a enfin annoncé que davantage d'efforts seront mis dans la préparation de programmes dans le but de bien satisfaire la clientèle et d'assurer une stabilité. Il sera ainsi possible d'intéresser des commanditaires, prétendent les administrateurs du centre d'art.

La ville enfin représentée

Plus tôt cette semaine, la ville de Lévis a délégué, pour une première fois, un conseiller municipal afin de la représenter au sein du conseil d'administration de la corporation déjà chargée de la gestion de son centre d'art. M. André Hamel fut ainsi désigné, alors qu'il fut demandé au directeur du service municipal des loisirs, M. André Poisson, d'agir auprès du même conseil d'administration à titre de personne-ressource.

M. Hamel avait lui-même suggéré que la ville soit représentée à la corporation du centre d'art, comme elle l'est déjà dans d'autres organismes qui bénéficient de subventions municipales. Ce n'est que normal, comme il est aussi de mise que des rapports financiers soient exigés en retour de la contribution de la ville, soutient ce représentant municipal.

Le conseiller André Hamel, dans la conjoncture actuelle, affiche une relative satisfaction, car l'orientation nouvelle pourrait, semble-t-il, limiter à $75,000 la subvention annuelle de la ville à cette corporation bénévole. Il trouve heureux que les administrateurs maintiennent un dynamisme malgré la tempête qui vient d'affecter l'atmosphère. « La ville n'avait pas le moyen de se ramasser avec la gestion du centre d'art sur les bras », confiait André Hamel aux journalistes.●

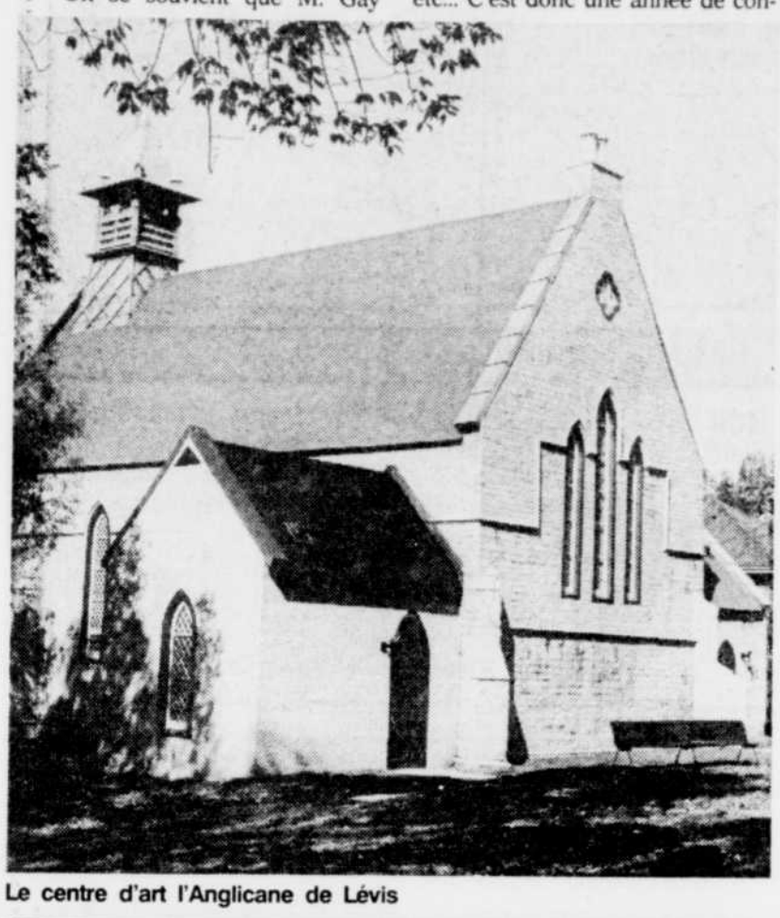

Le centre d'art l'Anglicane de Lévis

LA RELÈVE DU ROMAN QUÉBÉCOIS

PRIX ROBERT-CLICHE
BOURSES LE SOLEIL

Présenté par le Salon international du livre de Québec. Parrainé par la Société des Écrivains Canadiens (Section Québec).

Le concours "La relève du roman québécois" est ouvert à tous les hommes et femmes du Canada, d'expression française (16 ans révolus et plus, de citoyenneté canadienne), qui ne font pas partie des écrivains professionnels et dont les oeuvres n'ont jamais été publiées. Ce concours favorise uniquement le genre littéraire "roman" de langue française et ce, dans toutes ses formes.

Premier prix
Une bourse de 2 000 $ offerte par le journal Le Soleil.
Deux billets d'avion pour Paris offert par Nationair, frais de séjour offerts par le Salon international du livre de Québec.

Procurez-vous la copie complète des règlements et le formulaire d'inscription à l'adresse suivante:

Salon international du livre de Québec
"La relève du roman québécois"
2590, boul. Laurier, chambre 760
Ste-Foy G1V 4M6
ou chez tout bon libraire.

Les participants devront faire parvenir leur manuscrit par courrier recommandé, au plus tard le 30 novembre 1987 à minuit, le cachet de la poste en faisant foi.

Edition du roman par "Les Quinze éditeurs".

Une collaboration de votre quotidien
LE SOLEIL
et la Société des écrivains canadiens (section Québec).

ART'UALITÉ

■ Droit d'auteur - Le ministère des Affaires culturelles annonce la parution d'une nouvelle série de documents, intitulée *Feuillets sur le droit d'auteur*. Sous forme de dépliant, chacun de ces feuillets porte sur une catégorie d'oeuvres particulière et constitue une présentation générale des différents aspects du droit d'auteur, qui s'y rattachent. Deux feuillets sont actuellement disponibles : un sur les oeuvres littéraires et un autre sur les oeuvres dramatiques. On peut se les procurer aux Conseils régionaux de la culture et aux directions des Communications ou directions régionales du MAC.

■ Exposition - La Société d'art et d'histoire de Beauport présente les « Fantasmes photographiques » d'un Breton d'origine, M. Alain Corrigou, à la maison historique Bellanger-Girardin, du 13 octobre au 1er novembre. Il s'agit d'une série d'images empruntées à la publicité, aux clichés, réinsérées dans de nouveaux contextes. Paroles photographiques, images épelées de la guerre, de la violence, de la misère, manipulées avec une gestuelle rituelle, qui laissent à la mémoire la terrible sensation de la conscience des faits. Les heures d'ouverture sont du mardi au dimanche de 14h à 17h et du mercredi au vendredi, de 19h à 21h. L'entrée est libre.

■ Sommet sur l'avenir de la musique - Un sommet sur l'avenir de la formation musicale au Québec se tiendra à Québec, à l'automne 1988. Le ministère de l'Éducation vient d'annoncer qu'il versera une subvention de $26,000 à la Fédération des associations des musiciens éducateurs du Québec pour l'organisation de cet événement. Ce sommet aura pour objet de permettre aux différents enseignants d'échanger leurs vues sur la formation musicale telle qu'elle se vit présentement dans les écoles du Québec.

■ Retrouvailles à la galerie Trompe-l'Oeil - Dans le cadre des activités de Retrouvailles 87, organisées à l'intention des anciens étudiants du cégep Sainte-Foy et de l'Académie de Québec, la galerie Trompe-l'Oeil (située au Centre des médias du cégep) présente des oeuvres inédites de professeurs de l'École des beaux-arts de Québec. Cette exposition regroupe 21 artistes dont Jean Paul Lemieux, Paul Lacroix, Antoine Dumas, Omer Parent et Jean Dallaire. Les oeuvres sélectionnées ont été réalisées dans les années 60 et proviennent des collections personnelles des artistes ou de collections privées. En parallèle, 10 professeurs actuellement rattachés au département des arts du cégep exposent des pièces réalisées à la même époque, soit au moment où ils étaient des élèves de l'École des beaux-arts. Depuis la fermeture de cette école en 70, c'est la première fois que les oeuvres de ces artistes-professeurs sont réunies dans une même exposition. Le public est invité à cette manifestation du 12 au 18 octobre tandis que le vernissage a lieu aujourd'hui, à 17h.

■ Gary Ouimet chez Obscure - Bien connu des milieux de Vancouver pour son travail auprès de la Grunt Gallery et de Pitt International (deux centres d'artistes autogérés), Gary Ouimet compte à son actif une dizaine d'expositions et quelques recueils de poésie. Jusqu'au 25 octobre chez Obscure (729 Côte d'Abraham, à Québec), il propose des assemblages de menus objets recueillis dans l'environnement banal du quotidien. Ces éléments sont juxtaposés à d'autres matières premières et manufacturées. Analogues à des mises en forme sculpturales, ces ramassis jouent sur les données paradoxales de la miniature et du socle. Simultanément, cet art porteur de questions d'ordre politique réfère à notre société de consommation.

À l'occasion du vernissage, ce soir à 19h30, Don Druick offrira une performance. Originaire de Montréal, il a travaillé la musique à Vancouver pendant 18 ans. C'est là qu'il a découvert la musique traditionnelle et moderne du Japon. Curieux et polyvalent, il s'est associé à plusieurs formes d'expression artistique: littérature, danse, cinéma, vidéo...

Il est à noter que l'exposition de Gary Ouimet sera également présentée à Chicoutimi (Espace virtuel) du 29 octobre au 22 novembre, et à la Galerie d'art de Matane, du 4 au 21 décembre.●

VENTE DE COUVRE-PLANCHERS

PERSONNE NE VEND MOINS CHER... PERSONNE NE VEND AUTANT

TAPIS UNIS
Envers caoutchouté, 100% nylon. Idéal pour chambre et salon. Choix de 8 couleurs à la mode.
Prix suggéré: 14,99$ v.c.
PRIX TI-FRÈRE 11,99 v.c.

TAPIS SAXONY
100% nylon
Envers en jute. Choix de couleurs: cristallin, moment mystique, taupaline, apriculaire, corail, crépuscule, poquette, vidette, bruyère, platine, sterline, etc. Idéal pour salon, couloir, chambre.
PRIX TI-FRÈRE 21,99 v.c.

PRÉLARTS
SANS CIRAGE
Largeurs: 6 et 12 pieds. Une gamme de nouvelles couleurs et de lignes discontinuées. Plusieurs marques reconnues telles que Domco, Armstrong, Tarket, etc.
PRIX TI-FRÈRE 4,99 v.c.

TAPIS COMMERCIAL
100% nylon. Balance de contrat. Excellente qualité. Idéal pour les endroits à forte circulation. Hâtez-vous! Quantité limitée.
PRIX TI-FRÈRE 7,99 v.c.

TAPIS SAXONY
100% nylon
Envers de jute. Facile d'entretien, très résistant, choix de couleurs.
PRIX TI-FRÈRE 12,99 v.c.

CARPETTES
Le plus grand choix à Québec. Plus de 50 modèles et couleurs en magasin pour livraison immédiate.
À partir de 39,99 ch.

TAPIS TON SUR TON
100% nylon, envers caoutchouté. Choix de plusieurs couleurs, installation facile.
PRIX TI-FRÈRE 8,99 v.c.

TAPIS DE PASSAGE
Largeurs 27'' et 36''. Bordure galonnée. Choix de plusieurs couleurs.
À PARTIR DE 8,99 v.lin.

COUPONS
Restes de tapis et de prélarts provenant de fins de rouleau et restes de contrat. Grandeurs pouvant couvrir 12 pi x 19 pi et moins.
RÉDUIT JUSQU'À 50%

CÉRAMIQUE
30 000 pi ca en stock

CÉRAMIQUE À MUR
À partir de 59¢ pi ca

CÉRAMIQUE À PLANCHER
10'' x 10'' Monocuisson
PRIX TI-FRÈRE 2,19 pi ca
PRIX RÉG. 3,19 pi ca

MOSAÏQUE
2'' x 2''
Blanc et beige. Quantité limitée.
PRIX TI-FRÈRE 2,29 pi ca
PRIX RÉG. 3,99 pi ca

SI VOUS TROUVEZ MEILLEURS PRIX AILLEURS, ON VOUS REMET LA DIFFERENCE PLUS 10% DE LA DIFFERENCE

215, boulevard Hamel (face à l'hôpital Christ-Roi) - 681-6023

LES JEUX DE BÉDÉBULLE

André-Philippe CÔTÉ
Mira Falardeau

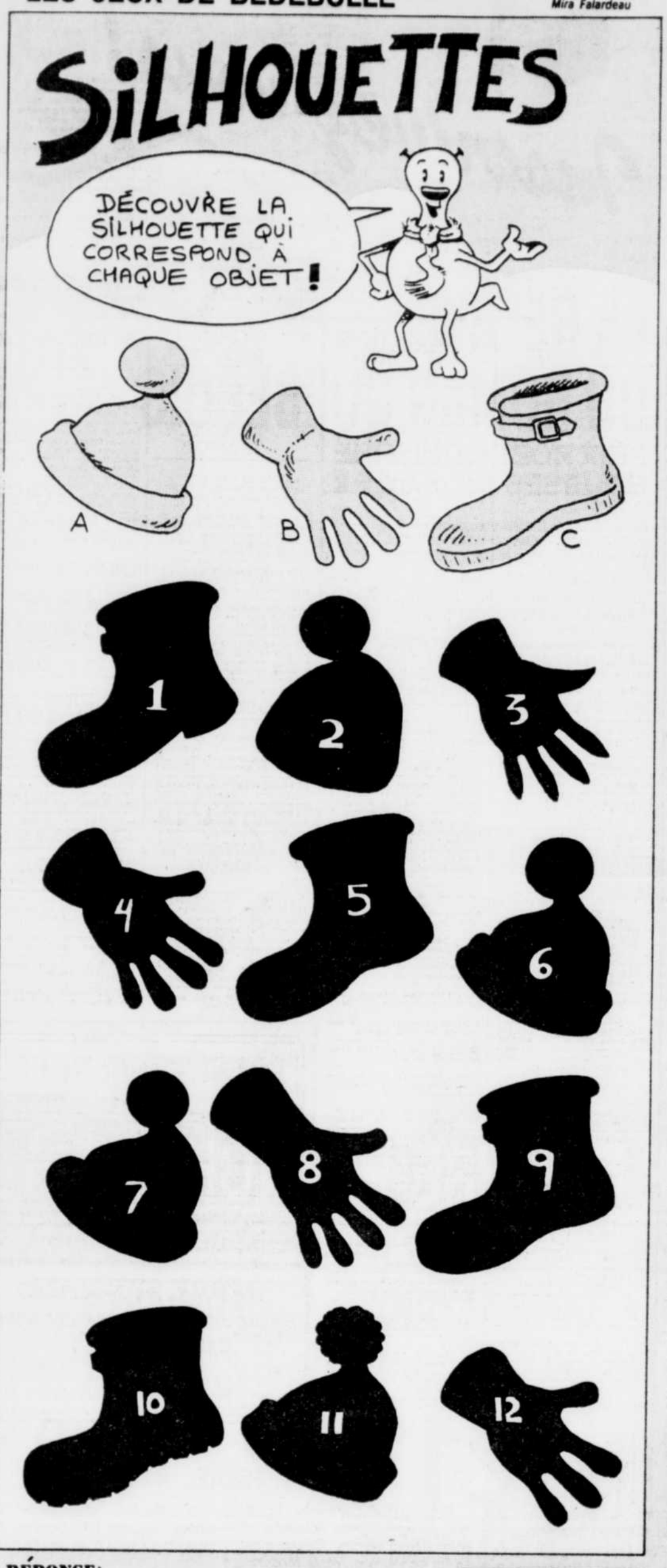

RÉPONSE: A-6, B-1, C-9.

ADELBERT

Comment se porte l'espadon aujourd'hui?

MOT DU JOUR

Entre voisins

Il n'arrive pas souvent d'aborder la manière d'écrire le nom d'une ville dans cette rubrique, mais il faut le faire quand on le voit trop rarement rédigé correctement, comme E-d-m-u-n-d-s-t-o-n.

Pierre BELLEAU

LES PIERRAFEU

SOURIS MIQUETTE

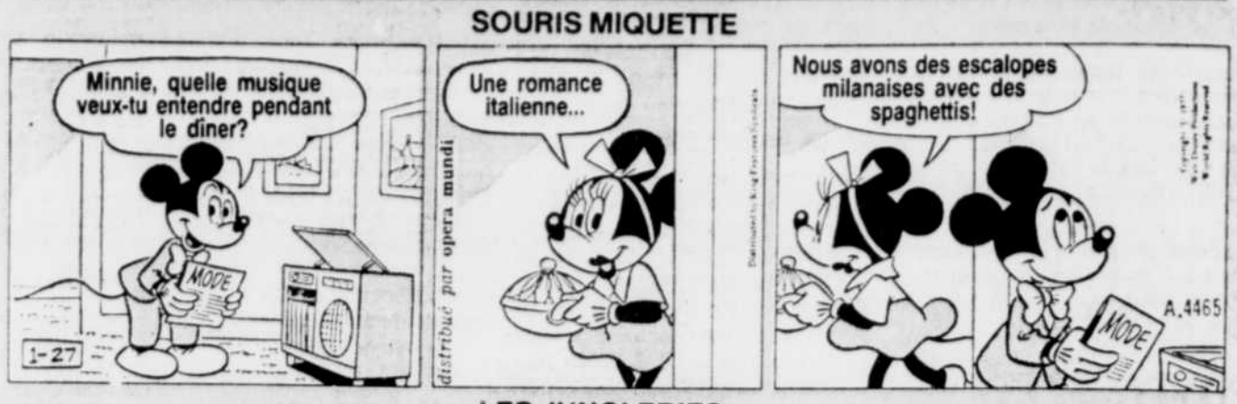

LES JUNGLERIES

HAGAR L'HORRIBLE

SCAMP

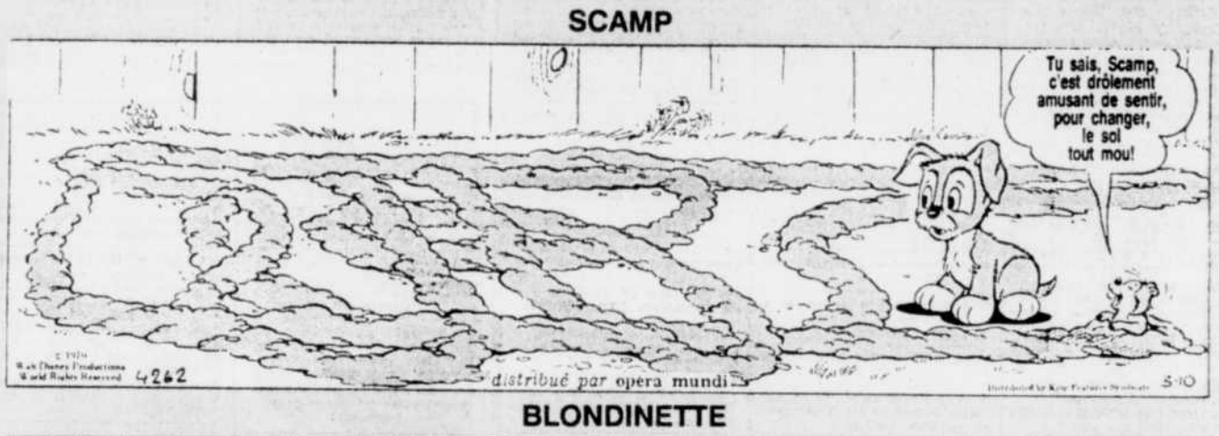

BLONDINETTE

BOTTINE

PEANUTS

GUINNESS

Les oiseaux domestiques les plus nombreux sont les poulets, espèce domestiquée du Gallus gallus. En 1985, on estimait à 4,500,000,000 le nombre total de poulets dans le monde, soit environ un poulet par personne.

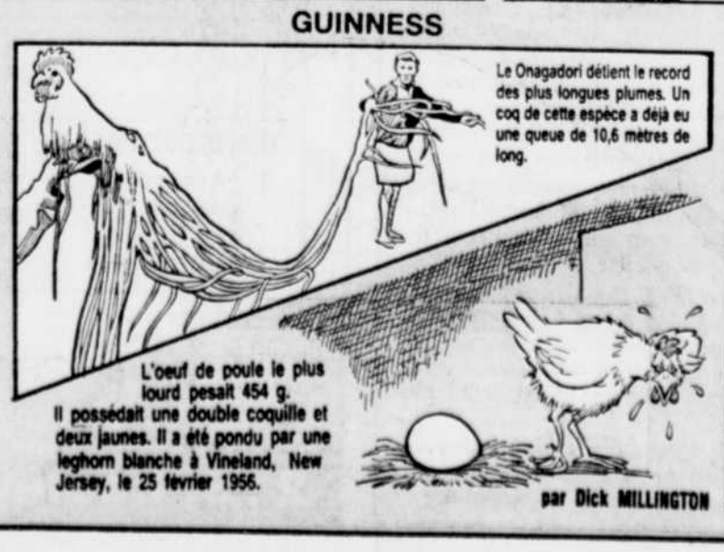

par Dick MILLINGTON

Une poule blanche de race leghorn a battu un record en pondant 371 oeufs en 364 jours à l'École d'agriculture du Missouri.

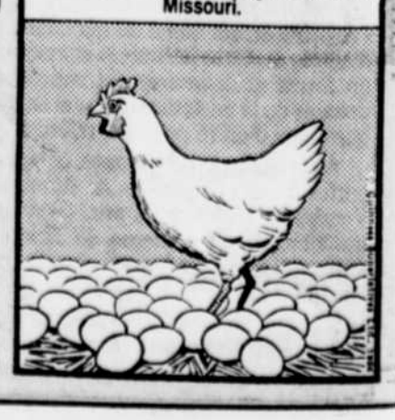

LES ANNONCES CLASSÉES 647-3311

À votre service de 8h30 à 17h30, du lundi au vendredi

Dès la 1re journée, veuillez lire attentivement votre annonce. En cas d'erreur, il faut nous en aviser le plus tôt possible, car notre responsabilité se limite à la période comprise entre la première parution erronée et le premier jour ouvrable suivant cette parution. Nous ne sommes responsables que du montant facturé pour la période précitée.

Numéro de département: bien que tous les efforts soient faits pour assurer un service adéquat, l'annonceur accepte que l'éditeur ne soit pas tenu responsable des dommages qu'il pourrait subir lors de l'utilisation de ce service particulier de livraison du courrier.

Le Soleil se réserve le droit d'accepter, de refuser ou d'annuler la publication de toute annonce, pour toute raison jugée valable par la Direction.

COMPOSEZ 647-3311

index des rubriques

AVIS

101—Activités diverses
102—Avis divers
103—Avis légaux
104—Carnet mondain
105—Encans
106—Messages personnels
107—Agences de rencontre
108—Perdu - trouvé
110—Souhaits

SERVICE ET VENTE

120—Accessoires de parterres
124—Alimentation et aliments naturels
126—Aménagement terrain
128—Ameublement
130—Animaux
131—Animaux - pension - soins - nourriture
132—Antiquités
133—Appareils ménagers
137—Artisanat
139—Assurances
142—Bicyclettes
145—Camping
149—Chasse, pêche et articles de sports
151—Chauffage-Climatisation
153—Coin du bébé
154—Conditionnement physique
157—Décoration intérieure
160—Déménagement-Transport
163—Déneigement
166—Équipement de bureau
169—Équipement de commerce et de restaurant
172—Enseignement-cours
175—Entreposage
180—Fleurs et plantes
182—Génératrices
187—Jeux-Jouets
190—Livres-Timbres-Monnaie
196—Machines à coudre
197—Maison - réparation - entretien
199—Marchandises diverses
200—Marchandises diverses demandées
201—Marchandises en gros
202—Marchés aux puces
204—Matériaux
205—Musique
206—Noël
209—Ordinateurs
210—Outillage
217—Photographie
218—Piscines
220—Radio - Télévision - Système de son
223—Réceptions
226—Rembourrage
232—Santé - Esthétique
235—Souffleuses à neige
238—Tableaux-Encadrements
241—Tapis carrelages
242—Transport demandé
244—Vacances - voyages
246—Vêtements
247—Vidéo

EMPLOIS

376—Demandes d'emplois
377—Emplois d'été demandés
380—Offres d'emplois
382—Services à l'emploi
383—Services domestiques & garderie
385—Services spécialisés

FINANCE

390—Argent demandé
391—Argent disponible
397—Occasions d'affaires
399—Prêts hypothécaires

LOGEMENTS

*400—Ancienne-Lorette
*401—Beauport
*402—Cap-Rouge - St-Augustin
*403—Centre-ville
*404—Champlain
*405—Charlesbourg et Charlesbourg-Ouest
*406—Côte de Beaupré
*407—Les Saules - Duberger
*408—Limoilou
*409—Loretteville - Neufchâtel
*410—Montcalm
*412—Rive-Sud
*413—Ste-Foy
*414—St-Jean-Baptiste
*416—St-Sauveur
*418—Sillery
*419—Val Bélair - Valcartier
*420—Vanier
*422—Banlieue et autres secteurs
*432—Maisons à louer
*435—Logements demandés
*437—À partager: maison ou logement

CHAMBRES

*440—Ancienne-Lorette
*441—Beauport
*442—Cap-Rouge - St-Augustin
*443—Centre-ville
*444—Champlain
*445—Charlesbourg et Charlesbourg-Ouest
*446—Côte de Beaupré
*447—Les Saules - Duberger
*448—Limoilou
*449—Loretteville - Neufchâtel
*450—Montcalm
*452—Rive-Sud
*453—Ste-Foy
*454—St-Jean-Baptiste
*456—St-Sauveur
*458—Sillery
*459—Val Bélair - Valcartier
*460—Vanier
*462—Banlieue et autres secteurs
*466—Chambres & pensions
*467—Chambres demandées

CONDOMINIUM

*470—Condominium à louer
*475—Condominium à vendre

VISITE LIBRE

*479—Visite libre

MAISONS SEULES

*480—Ancienne-Lorette
*481—Beauport
*482—Cap-Rouge - St-Augustin
*483—Centre-ville
*484—Champlain
*485—Charlesbourg et Charlesbourg-Ouest
*486—Côte de Beaupré
*487—Les Saules - Duberger
*488—Limoilou
*489—Loretteville - Neufchâtel
*490—Montcalm
*492—Rive-Sud
*493—Ste-Foy
*494—St-Jean-Baptiste
*496—St-Sauveur
*498—Sillery
*499—Val Bélair - Valcartier
*500—Vanier
*502—Banlieue et autres secteurs
515—Maisons seules demandées

MAISONS À REVENUS

*520—Ancienne-Lorette
*521—Beauport
*522—Cap-Rouge - St-Augustin
*523—Centre-ville
*524—Champlain
*525—Charlesbourg et Charlesbourg-Ouest
*526—Côte de Beaupré
*527—Les Saules - Duberger
*528—Limoilou
*529—Loretteville - Neufchâtel
*530—Montcalm
*532—Rive-Sud
*533—Ste-Foy
*534—St-Jean-Baptiste
*536—St-Sauveur
*538—Sillery
*539—Val Bélair - Valcartier
*540—Vanier
*542—Banlieue et autres secteurs
555—Maison à revenus demandées

AUTRES PROPRIÉTÉS

*560—Chalets et maisons de campagne
*564—Maisons mobiles et préfabriquées
*575—Terrains
*577—Villégiature hors Québec

PROPRIÉTÉS COMMERCIALES, AGRICOLES ET INDUSTRIELLES

*580—Bureaux
*582—Bureaux à frais partagés
*585—Commerces
*590—Entrepôts
*592—Fermes
*595—Locaux
*597—Propriétés commerciales
*598—Terres

VÉHICULES À MOTEUR

604—Autobus
*605—Autos à vendre
615—Autos à louer
620—Autos demandées
622—4x4
623—Avions
*625—Camions à vendre
630—Camions à louer
635—Camions demandés
637—Équipement de ferme
650—Garages à vendre
655—Garages-Stationnement à louer
660—Garages-Stationnement demandés
663—Machinerie
*665—Motocyclettes
*670—Motoneige
*672—Pièces - accessoires - remorques
*673—Réparations - entretien - dépannage
*674—Roulottes, tentes-roulottes
*680—Véhicules tout-terrain
*685—Yachts et bateaux

*Les annonces dans ces rubriques sont classées par ordre alphabétique.

AVIS
101 à 110

106 MESSAGES PERSONNELS

FEMME dans la quarantaine, brune, 5'4", mince, belle apparence, tout à fait libre, autonome, heureuse, aime la campagne, la lecture, musique, cinéma, voyages, etc.; désire relation stable avec compagnon libre et autonome, entre 40 et 50 ans environ, ayant à peu près les mêmes goûts. Photo serait appréciée. Écrire Dept 183, Le Soleil, 390 est St-Vallier, Québec G1K 7J6

JE désire prendre contact avec un M. Lucien Déry, dont l'épouse ou la soeur aurait le prénom de Simone. Ceci, pour des raisons très sérieuses et personnelles. Contactez Michèle Senay 1-514-288-8285 ou 1-819-847-0570

HOMME pré-retraité, autonome, cherche compagne sérieuse, 48-55 ans, pour partager bons moments, photo. Écrire Dept 076, Le Soleil, 390 est St-Vallier, Québec G1K 7J6

CLUB social, vous voulez rencontrer des ami(s)(es) dans Ste-Foy. Écrire Dept 070, Le Soleil, 390 est St-Vallier, Québec G1K 7J6

ECKANKAR, Sexe, Amour, Spiritualité. Enregistrement 658-4131

107 AGENCES DE RENCONTRE

ACCUEIL: 390, 25ème Rue
POURQUOI RESTER SEUL(E)?
Consultez Mme Adrien Langlois
523-7458, rés: 523-5547

AGENCE LE TRAIT D'UNION Enr. Vous êtes seul, je peux vous aider à trouver celui ou celle que vous cherchez. But sérieux. 843-8227. 1394 Esplanade, Val Bélair.

AGENCE MATRIMONIALE
MME HAMEL INC. LIC
2092 Chapdelaine, Ste-Foy
But sérieux, 681-0169

CLUB l'ANTRE-AMIS
1619 Fabre
Accueillons personnes vivant seules, dans le but de nouer nouvelles relations amicales et affectives dans le partage d'activités sociales. 871-1343

CLUB PERSONNELLEMENT VOTRE
Des textes... Des visages...
Des rencontres sérieuses choisies par vous selon vos goûts!
2557 Père Lelièvre, suite 3
682-8286

2EME ESSAI
PLAZA LAVAL
'Si je vise le soleil, je frapperai une étoile'
SUITE 266, 653-7809

CONTACT
Les pages jaunes des personnes disponibles
POURQUOI ÊTRE SEULE?
La solution simple, rapide et efficace
CONTACT
La publicité à ta portée
Pour plus de renseignements, composez: (418) 872-6160 ou écrire à CONTACT
3075, boul. Hamel G1P 2H9

108 PERDU - TROUVÉ

CHAT mâle, gris à poils longs, Courville, récompense. 667-3970

SERVICES ET VENTES
120 à 247

120 ACCESSOIRES DE PARTERRES

CABANON bois, 12' x 10', fenêtres, 350$, 658-2174.

CABANONS toutes grandeurs, finition au choix, à partir de 675$, installation comprise. 842-9419.

126 AMÉNAGEMENT TERRAIN

CEDRE pour haie, avec livraison Conrad Verret Paysagiste 831-2423

CEDRES pour haies avec livraison, 3$ et +. 1-642-2930

DALLES imbriquées pour entrée, bordure, blocs à mur, prix réduit. Ornement International 843-6065

FINITION de parterre, estimation gratuite Québec, banlieue 529-5631

TERRE tamisée, tourbe cultivée H.P. Villeneuve 623-1121

128 AMEUBLEMENT

A 522-2910 salon bureau 75$ chaque matelas, lit, 25$ chaque

AMEUBLEMENT chambre à coucher, console Roxton. 878-2688

AMEUBLEMENT chambre 4 mcx, jeune fille, 275$. 651-3181

AUBAINE, 2 tables de chevet, 2 lampes, matelas et sommier-caisse 54 po., bureau 9 tiroirs, très propre, à voir, 375$ négociable. 876-2439.

AUBAINE, mobilier de salon très propre, 220$ négociable. 682-8698

BAHUT vaisselier en érable, idéal sous-sol, les 2 pour 250$. 837-9174.

BELLE aubaine, mobilier salon en orme massif, style canadien: sofa 3 places, 2 fauteuils berçants, 2 tables, 2 lampes de table, 1 lampe sur pied. Tout presqu'à l'état neuf, 999$, après 13h. 628-1421

BIBLIOTHEQUE 3 sections, 6' x 8', style colonial, fini noyer, 300$ négociable. 653-8984.

BIBLIOTHEQUE de qualité, vitrée, neuve, 300$, à voir, 628-3797

BUREAU avec miroir, commode, tables de nuit, en pin, 2 fauteuils, le tout 200$; 658-3344.

BUREAU ministre chêne, bahut vaisselier antique, 681-9362

BUREAU miroir 175$, commode 125$, vanité miroir, 175$, lit 54 75$, table de nuit 50$, ou le tout 500$. 623-7026.

CAUSEUSE peluche beige, très légère, propre, 450$ laissé à 100$. 687-9790

DIVAN 4 places, 1 fauteuil, style espagnol, 200$ négociable. 651-8207

DIVAN et 2 fauteuils provincial français, 300$ négociable. 872-5001

DIVAN, unités de rangement, table à café. 529-4611

EN chêne, table ronde 5 chaises, 175$, vaisselier vitré 250$, lingerie 6 tiroirs 175$, ou le tout 500$. 623-7026.

ETAGERE 175$; divan, fauteuil 90$; commode 40$; tentures 40$, chaise grand-père 75$. 653-6245.

HIDE-a-bed, velours vert mousse, très propre, 95$, petit fauteuil berçant (codillac) 60$. 683-9547.

J'ACHETE vos meubles et vous en vends des neufs en retour, estimation gratuite. Attention gens de l'Âge d'Or, escompte spécial. 656-1366, 656-6216. Ameublement Roger Gilbert, 3187 Ch. Ste-Foy.

LIT ¾ et matelas chiropratique, sommier-caisse et base métallique, très bon état, 250$. 663-2751

LIT orthopédique électrique, réglable, vibrateur. 849-4493.

2 LITS 39 pouces en bois, pouvant être superposés, sans matelas, 50$ chacun, 2 petites tables de nuit 30$, lazy-boy en cuir 80$. 839-1388.

LUXUEUX: divan 300$, fauteuil 150$, causeuse 200$, état neuf. Autres meubles. Occasion. 839-1172.

MATELAS
direct du manufacturier. Bon repos 39" à 82.95$. 54" à 99.95$.
Matelas Confort Inc.
QUEBEC 529-3585
NEUFCHATEL 843-4131
LEVIS 835-1644

MOBILIER chambre modulaire, amande, avec lit d'eau Queen, chauffant, anti-vagues aux 2 secondes, neuf, 663-2576.

MOBILIER chambre, lit 39", système de son, fauteuil berçant, et tablettes murales. 661-5608

MOBILIER chambre colonial: lit capitaine 2 tiroirs, commode 4 tiroirs, état neuf, 250$. 626-3933

Mobilier chambre complet noyer exclusif, autres meubles. 831-8100.

MOBILIER chambre à coucher, très propre, 100$. 626-2142.

MOBILIER cuisine chrome 6 morceaux. 523-4677

MOBILIER de chambre colonial, lit simple, avec matelas, bureau double, mobilier de chambre blanc, lit simple, matelas, bureau double, après 16h. 832-0576.

MOBILIER de chambre à coucher, comprend 1 bureau triple, 1 commode, 1 table de nuit, lit, prix à discuter. 626-4649.

MOBILIER de cuisine, 1 table ronde, 4 chaises, en merisier, style moderne, excellente condition, 175$. 628-0725.

MOBILIER de cuisine, vaisselier, banc quêteux, pin foncé. 682-2329.

MOBILIER de cuisine, style canadien, 200$, 628-2652.

MOBILIER de salon colonial, 145$, aspirateur Filter Queen, avec balai, 245$. 681-8628.

MOBILIER de salon, état neuf, 175$. divan-lit, état neuf, 75$, fauteuil berçant 25$. 627-2707

MOBILIER de salon, style canadien, très propre. 651-7515

MOBILIER salle à dîner fini chêne foncé, table, 4 chaises + 2 chaises capitaine, buffet et vaisselier, état neuf, 650$; mobilier cuisine en noyer, 8 mcx, 275$; 3 fauteuils colonial berçants 50$ ch. 661-9309.

MOBILIER salon style Bahutier 3 morceaux, bahut 3 portes vitrées et huche en pin teinte noyer après 18h, 659-2300

MOBILIER salle à dîner colonial, érable massif, buffet, vaisselier, table et 5 chaises, valeur 2,500$ pour 1,000$, après 17h 687-5907

MOBILIER salon, style colonial, comprend 1 sofa, 1 fauteuil, 2 tables. 250$, 666-1807, 626-1349.

MOBILIER salon, divan 4 places, fauteuil, moderne, presque neuf, gris charcoal. 425$, 871-0938

MOBILIER salon, style espagnol, parfaite condition. 325$. 651-9993.

MOBILIER salon, modulaire, 350$, 657-6759 après 17h.

MOBILIER salle manger, bibliothèque, caisson lit Queen 527-1196

2 MOBILIERS de salon, un 3 morceaux modulaires 150$, 2 morceaux, 1 gros divan, 1 fauteuil, recouvert à neuf, 200$. 1 lit superposé métal bleu, état neuf, 150$, 2 vénitiennes une 5 pieds pour chambre, une 6 pieds blanche vinyle. 50$ chacune. 875-2238.

POUR vente rapide. Divan 3 places, 1 fauteuil, 250$, 2 belles tables de bois 50$. Et autres articles de décoration jusqu'à 30$. 681-8407

ROXTON merisier, salle à dîner, table ovale 6 chaises, impeccable, valeur 1200$ pour 300$, fauteuil Bauhaus contemporain, velours beige, valeur 400$ pour 60$, 4 modules TV-son-vidéo, chêne clair valeur 500$ pour 75$, soir 527-2776

SET de cuisine avec vaisselier, en orme, 225$; 843-8835.

TABLE d'architecte, tabourets de bar, 2 étagères dont 1 pour système de son, provenant de IKEA, le tout 200$. 524-2620

TABLE de conférence ou de couture 8' x 3', 129$. 871-3134.

TABLES de salon, 1 table de bout, 1 table à café, fini noyer, 75$. 849-8284 après 16h.

ULTRA MODERNE
Ameublement neuf de 17 pièces comprenant un mobilier de chambre modulaire 7 morceaux blanc ou gris, mobilier de cuisine texturisé blanc, mobilier de salon à 5 sections (teintes variées) au prix spécial de 1,527$. Autres styles et ensembles à partir de 816$. Grand choix d'appareils ménagers GE et Admiral à bas prix. Mise de côté et livraison gratuites. P. Robitaille Inc. 504 Canardière, 529-9488

130 ANIMAUX

ACHETEZ DE L'ELEVEUR
Nous élevons la plupart des races de chiens populaires Int 1-475-6969

CHENIL BEAUMONT
Achat. Accouplement. Niches. Berger anglais. Labrador. Boxer. Airedale. Chat siamois. 837-5556

CHESAPEAKE Baie, chiots enregistrés, super lignée de champions, garantie de santé. Campeau. Trois-Rivières 1-819-376-9234

AQUARIUM 35 gallons hexagonal, meuble compris, tout équipé, 100$. Tél. 872-6448.

Bouviers des Flandres
Aussi pension pour chien
1-873-4638

CHIOTS croisés labrador, golden retriever, 7 semaines, 175$, après 17h. 661-8996.

COKATIEL 6 mois, 1 mâle blanc, 1 femelle grise, 45$ le couple. Après 16h 681-7603

GOLDEN retriever chiots, enregistrés, vaccinés, 175$, jour 1-248-3870 soir 1-248-9257

Montagne des Pyrénées
1 (418) 286-6819

SCHNAUZER nain, chiots enregistrés, oreilles taillées, Campeau, Trois-Rivières 1-819-376-9234

2 SCOTTISH Terrier, 1 mâle, 1 femelle, de 7 mois, pure race, cause déménagement, bon prix. 687-0221

SUPERBES chatons himalayens 5 semaines, flame point, 3 mâles, lignée championne. 225$. 843-9329

AQUARIUMS 80 gallons: 300$, 25 et 15 gallons: 100$ les 2. 843-0676.

BERGER allemand, chiots, 350$, papier, vaccin, tatoo. 683-2498

BERGER Belge Terv., femelle, 6 mois, enregistré, 400$. 843-5364

BOXER, chiots, pure race, enregistrés. 694-1214 après 17h.

BULLDOG anglais, enregistrés, 800$ et plus. 663-3184. 848-3234

CHATONS Himalayens, Persans, enregistrés. 175-275. 839-9397

CHATONS himalayens, blue point, 175$ à 225$, soir 871-0553.

CHATONS persans, 200$ à 300$. 682-5087, 648-6486

CHATONS persans, enregistrés, vaccinés, 250$. 522-5161

3 CHIENNES cocker, beiges, 8 semaines, 843-3796.

5 CHIENS à vendre, 3½ mois à 1½ an, de 30$ à 75$. 849-4568.

Chiots Airedales terriers et Rottweiller. 1 (819) 758-0494

CHIOTS dalmatien, enregistrés. Informations soir 831-3510.

CHIOTS golden retriever, 7 semaines, pure race, 150$. 1-665-6648

CHIOTS labradors, pur sang, enregistrés, 250$. 626-4203

COCKER épagneul, mâle, 6 mois, pure race, 200$. 849-2026.

JEUNE cacatoès avec cage, 1,200$. 659-3463. 657-3819.

MOUFETTE domestique opérée, 200$, 656-0408

PERROQUET Ara, bleu et jaune, prix à discuter. Tél. 842-5370

131 ANIMAUX - PENSION - SOINS NOURRITURE -

BOX à louer, 200$/mois, selle anglaise, manège intérieur, possibilité de cours, St-Nicolas, 831-9736.

132 ANTIQUITÉS

A 651-3762, ACHETERAIS antiquités, armes, argenterie, bijoux, bibelots, horloges, meubles.

A 651-8675 ACHETERAIS antiquités, pianos, bijoux, meubles.

ABC ANTIQUITES UNIVERSELLES INC.
Achète meubles anciens de toutes sortes et succession, payons très bon prix, allons partout, acceptons frais virés, achète aussi tableaux de grande valeur, bronze, argenterie, etc. Appelez un seul numéro 832-1930.

ACHETERAIS vêtements anciens des années 50 et moins, homme et femme, bijoux et autres. 524-9094

ANTIQUITES
654-4754

DECAPAGE
626-7772, 849-9141

MEUBLES en pin, ensemble de chaises, tables, lampes à l'huile, jouets, etc., 627-2329

MOBILIER salle à manger, reproduction de meubles canadiens: 1 encoignure, buffet, table, 6 chaises, 2,000$. 878-2779, 687-9551.

MOBILIER salle à dîner, 8 morceaux, 750$, après 17h 683-9572

SCULPTURE en marbre blanc sur pied noir, 2 mètres de haut, 3,000$. 692-3807.

VIEILLE table de cuisine décapée, à 6 pattes, avec 4 chaises: 200$, poêle style box-stove marque Copp Brothers 1879, 33" long x 16": 250$, horloge murale avec balancier 25 x 12, marque Fauch, signé Pellegrin: 250$. Tél. 651-3283.

133 APPAREILS MÉNAGERS

A ALLER VOIR
LES APPAREILS MÉNAGERS DU QUÉBEC
Grand choix d'appareils reconditionnés, garantis 1 an pièce et main d'oeuvre. À l'achat de 150$ et plus, un cadeau vous est offert. Plan de financement. 871-4006

REFRIGERATEURS, poêles, laveuses, sécheuses usagés, parfaite condition. Garantie écrite. Avons aussi en magasin des appareils neufs GE, Admiral, Hitachi Danby et reprenons les échanges. Robitaille 504 Canardière, 529-9488

REFRIGERATEURS, POELES, LAVEUSES, SECHEUSES USAGES. Garantie, livraison incluse. REFRIGERATION LEVESQUE 663-4605

ACHAT REFRIGERATEUR POELE, LAVEUSE, SECHEUSE MOZART REFRIGERATION 842-3116

2 ENSEMBLES laveuse, sécheuse, poêle électrique 220, petit compresseur à l'air pour bricoleur, bon prix, après 17h. 878-2584.

ASPIRATEURS usagés, modèles à partir de 50$ M. BALAYEUSE 525-8119, 833-6636

CUISINIERE Dacor, avec grille à steak, autonettoyage, excellent état, 843-3670.

REFRIGERATEUR GE neuf, 17 p.c. amande, 800$, poêle Kenmore complet, amande, 400$, 849-5001

REFRIGERATEUR 14' Inglis, blanc, 2 portes, compresseur neuf, 225$. 872-8702

A VENDRE, micro-ondes, accessoires de cuisine, TV, 652-9863

BALAYEUSE Kenmore neuve, valeur 300$ pour 150$. 524-6811

CONGELATEUR Kelvinator, 17 pi. cubes, état neuf, 295$. 837-9174.

CONGELATEUR horizontal, 150$, réfrigérateur 50$, soir 628-2604.

CONGELATEUR vertical, 16' cu. Wood état neuf 350$, soir 687-3898

CUISINIERE Enterprise 200$ discutable. 659-3904

CUISINIERE General Electric, or, 300$. 663-8922

LAVEUSE - sécheuse Hotpoint, 300$, 8 ans d'usure. Tél. 849-9797.

LAVEUSE, sécheuse, Simplicity, or, bon état, 165$. 652-2443.

LAVE-vaisselle jaune, encastré, Admiral, 125$. 828-9853.

LAVE-vaisselle Kitchen Aid, valeur 700$ pour 250$. 524-6811

LAVE-VAISSELLE Kitchen-Aid, usagé, bon ordre, 75$. 651-1588.

POELE blanc 30" GE, très propre, 150$. 683-3201

POELE Belanger blanc, très propre, 150$, 659-2530.

POELE Belanger, beige, porte noire, état neuf, 325$. 667-3048

POELE GE or, autonettoyant très propre 290$. 661-9163, soir 626-4946

REFRIGERATEUR avec machine à glace, 24' cu., 622-5091

137 ARTISANAT

METIER à tisser Leclerc haute-lisse 60", presque neuf, 659-3955

Tricoteuse électronique Singer, 2 mois d'usure, bon prix, 667-0120

Pour placer votre annonce dans cette rubrique, téléphonez à
647-3311

149 CHASSE, PÊCHE ET ARTICLES DE SPORTS

JOURNEE de promotion
Club privé, chasse à l'oie, Cap Tourmente. 831-2082 après 18h.

LE COIN DU MOUCHEUR
Cours, matériel de montage de mouches, etc. 524-4000

POELE à bois Franklin, 125$, armoire à fusils avec barrure, 110$. 667-6326, 828-9388

TAXIDERMIE, naturalisation d'animaux, grandeur nature, oiseaux, poissons, garantie. 876-3178

ACHAT ou échange armes à feu. Magasin Latulippe 529-0024

CHASSE À L'OIE, CAP TOURMENTE, 649-0073

DEPEÇAGE DE GIBIER
Jour 623-8866, soir 849-7753

LOUEZ une tente-roulotte pour la chasse. Q.L.A. 871-4998.

151 CHAUFFAGE-CLIMATISATION

POELE l'Islet, bois et charbon, émaillé blanc, réchaud, miroir, aussi 2 brûleurs à l'huile double, avec mèches, 1 pied, 2 cruches, réservoir à l'eau, fourneau portatif 2 brûleurs gaz. 1 (819) 389-5576.

BOIS de chauffage, 1ère qualité, 12", 40$, 16", 45$, livré. Spécial 5 cordes et plus 16", 43$. 831-3421.

SYSTEME air chaud, brûleur Mectron, chaudière, réservoir, conduits d'air. Après 18h. 653-9015

A BAS PRIX, bois de foyer, 95% érable, 831-0673.

AIR climatisé, 5 tonnes Lennox, 1,000$. 837-1341, 667-9032.

A partir de 35$, érable, merisier, hêtre, sec d'un an, 822-2181.

BEAU bois chauffage sec, livré, 45$ si 5 cordes et plus, 626-5027

BOIS chauffage sec, 12",16",4', érable, merisier, livré 831-7796.

BOIS d'allumage, très sec, 28$ la corde, avec livraison, 832-1054

BOIS de chauffage, sec, 16 pouces, 40$, livré 47$. 849-8510.

BRULEUR Mectron, 3 ans d'usage. Après 18h. 653-9015.

CHAUFFERETTE kérosène Sunbeam 9,000 BTU, 75$. 658-4664

FOURNAISE à bois Bélanger, 250$, annexe huile, 100$ 1-888-4430.

POELE À BOIS, $290, aussi annexe à l'huile propre, 524-5028

POELE à bois Foyer Franklin, 150$, 656-9645

POELE à bois Franklin, 1 an d'usage, 175$, 626-9909

POELE à combustion lente, 215$, 527-9036.

2 POELES à bois de cuisine, 60$ et 100$. Tél. 849-4568.

RESERVOIR à l'huile 250 gallons, bonne condition, 30$, 627-5208.

153 COIN DU BÉBÉ

VETEMENTS maternité gr 10-12 ans (robes, blouses, pantalons, manteaux) jusqu'à 75$, articles de bébé (lit, table à langer, parc) le tout 200$, 285-1141

VETEMETNS neufs et usagés, jeux éducatifs, 683-6163

157 DÉCORATION INTÉRIEURE

DRAPERIES, pôle colonial, pour porte-patio, beige/rose/brun, 100$. Tél. 623-1419

160 DÉMÉNAGEMENT-TRANSPORT

ABAISSEZ VOS COUTS
Transport général (freight)
Déménagement Néron
Location de camions à courts ou longs termes. Déménagement, entreposage, assurances. Bienvenue étudiants, bien-être, âge d'or. Estimation gratuite. BUREAU: 681-0930. RESIDENCE: 875-2297

DEMENAGEMENT LEO LECLERC ENR., service local, longue distance. 649-0997, 1-285-1775

SERVICE complet de déménagement de tout genre, estimation gratuite. 872-9299

ASSURANCES, déménagement, boîte de 16 et 24 pieds, 845-1623

HOMME possédant camion ferait petit déménagement. 648-0592

163 DÉNEIGEMENT

DENEIGEMENT commercial et résidentiel. Spécialité: bloc appartement. Les Saules et environs. 872-6110

DENEIGEMENT dans Ste-Foy et Sillery, prix raisonnables. 657-5747

FERAIS déneigement dans Ste-Foy, Sillery. A. Rousseau 659-4256.

166 ÉQUIPEMENT DE BUREAUX

VENTE LIQUIDATION
125 Bureaux, 32 filières, 150 chaises de secrétaire et de bureau, 135 divisions, 15 tables, tables à dessin, classeurs à plans, étagères, tablettes, comptoirs, bibliothèques, etc. etc. 529-1922 Production E.Q. Inc.

PHOTOCOPIEUR usagé, en très bon état, 877-1010 soir.

166 ÉQUIPEMENT DE BUREAUX

PHOTOCOPIEUR Olympia, modèle Omega 303, état neuf, dactylo portative, électrique, Royale modèle Apollo, 300$. Jour 831-2873, soir 831-0416.

VENTE et location filières, bureaux, tables, chaises, étagères, armoires, dactylos: IBM, Underwood, Olympia, Olivetti, Mino Associés, 245 St-Vallier est, 525-4741

SURPLUS d'inventaire, photocopieurs Panasonic à vendre, état neuf, 654-9600 Georges Tanguay

TABLE de conférence en chêne, faite en 2 sections, 10x11, état neuf, prix d'aubaine, 623-4777

PHOTOCOPIEUR Canon NP-120, bon état, 872-6273

TABLES à dessin, grandeurs 48" et 60", 190$, 225$, 836-0671.

169 ÉQUIPEMENT DE COMMERCE ET DE RESTAURANT

CAISSE enregistreuse Sweeden; emballeuse électrique, compresseur pour chambre froide, prix à discuter, après 18h: 667-3277

MACHINERIE et équipement complet pour fabrication de chaussures, possibilité 35,000 paires par an, après 18h: 527-4170

EQUIPEMENT de restaurant Coût en 1980: 100,000$; à sacrifier pour 20,000$. Yves Poivin 651-0405

MACHINE à aligner pour automobile Hunter en bonne condition, 1,800$. 833-1721, 837-5232

MAGNIFIQUES banquettes de restaurant genre McDonald, 62 places, très propres, 876-2419.

VENTILATEURS USAGES
Commerciaux ou industriels
653-1145

CAISSE, comptoir, miroir antivol, 4 ans d'usure. Après 18h. 822-0688.

CAISSE NCR neuve, 9 départements, 695$. 878-3901

EQUIPEMENT de pâtisserie à vendre, 656-9515.

TOUS! TOUS! TOUS!
Des spécialistes à votre service...

255 ALIMENTATION

SPECIAL CONGELATEUR
Longe longue A-1, 2.99$ la livre; tournedos, faux-filet, contre-filet, à la caisse, livraison. Boucherie St-Louis 1588 ch. St-Louis 683-3427.

C'est facile de rédiger une bonne annonce classée: évitez les abréviations et les devinettes. Ne sacrifiez rien d'important.
647-3311

OFFRE SPÉCIALE
Annonceurs de l'index des spécialistes profitez de notre rabais de 33⅓%
demandez les détails au
647-3311

MÉTÉO

Aujourd'hui à Québec: min: 6; max: 8
L'an dernier: min:5; max: 13
Les records: min: -3 en 64; max: 22 en 70
Les normales: min: 3; max: 13

MONTREAL (PC) - Voici les prévisions météorologiques pour la province de Québec émises par Environnement Canada pour aujourd'hui avec un aperçu pour demain.

Trois-Rivières et Drummondville, Québec, Beauce: nuageux avec quelques éclaircies et possibilité d'averses. Vents modérés. Max.: près de 8 atteint tôt le matin. Risque de précipitations: 30 pour 100. Demain: plutôt ensoleillé.

Estrie: nuageux avec éclaircies. Quelques averses dispersées. Dégagement en fin de journée. Vents modérés. Max.: près de 8 atteint tôt le matin. Risque de précipitations: 40 pour 100. Demain: ennuagement.

Lac Saint-Jean, Saguenay, La Tuque, Réserve des Laurentides: nuageux avec quelques averses parfois mêlée de neige. Vents du nord-ouest de 30 à 50 km-h. Max.: près de 6. Risque de précipitations: 50 pour 100. Demain: nuageux avec éclaircies.

Charlevoix et Rivière-du-Loup: nuageux avec quelques averses. Dégagement en soirée. Max.: 8 à 10. Risque de précipitations: 50 pour 100. Demain: ensoleillé avec passages nuageux.

Rimouski-Matapédia, Sainte-Anne-des-Monts et Parc de la Gaspésie: nuageux avec quelques averses. Brumeux en matinée. Dégagement en fin de journée. Vents modérés. Max.: 10 à 12. Risque de précipitations: 60 pour 100. Demain: ciel variable.

Gaspé et Parc-Forillon: nuageux avec averses dispersées. Dégagement en fin de journée. Vents modérés. Max.: 10 à 12. Risque de précipitations: 40 pour 100. Demain: généralement ensoleillé.

Baie-Comeau: nuageux avec quelques averses. Brumeux le matin. Dégagement en fin de journée. Vents modérés. Max.: 10 à 12. Risque de précipitations: 60 pour 100. Demain: ensoleillé avec passages nuageux.

Sept-Iles: nuageux avec averses dispersées. Brumeux le matin. Dégagement en fin de journée. Vents d'est de 30 à 50 km-h. Max.: près de 10. Risque de précipitations: 40 pour 100. Demain: ensoleillé avc passages nuageux.

Ottawa-Hull-Cornwall, Montréal: nuageux avec éclaircies et possibilité d'averses. Dégagement en fin de journée. Vents modérés. Max.: près de 8. Risque de précipitations: 40 pour 100. Demain: ennuagement suivi d'un peu de pluie.

CANADA

Calgary	-4	14
Charlottetown	5	17
Edmonton	1	13
Fredericton	1	21
Halifax	5	16
Montréal	8	18
Regina	2	10
Toronto	12	18
Vancouver	9	18

MONDE

Amsterdam	8	16
Athènes	14	26
Buenos Aires	15	23
Francfort	8	21
Hong Kong	26	30
Jérusalem	12	21
Londres	9	14
Madrid	11	17
Paris	8	17

VACANCES

Acapulco	26	34
Barbade	28	31
Bermudes	25	28
Daytona	16	28
Honolulu	23	33
Kingston	27	34
La Havane	24	29
Miami	22	29
Nassau	25	30

ÉTATS-UNIS

Atlanta	12	24
Boston	11	22
Chicago	7	22
Dallas	11	27
Los Angeles	18	23
New York	11	21

SOLEIL

	Lever	Coucher
JEUDI	06h52	18h12
VENDREDI	06h54	18h10

VOUS SOUVENEZ-VOUS?

Le 8 octobre 1985: Une tempête de neige précoce s'abat sur le Manitoba et le nord-ouest de l'Ontario. Les chutes de neige varient entre 10 et 30 cm. La moisson, déjà retardée par des pluies estivales records, est remise à plus tard.

LES PRÉVISIONS

LES SYSTÈMES

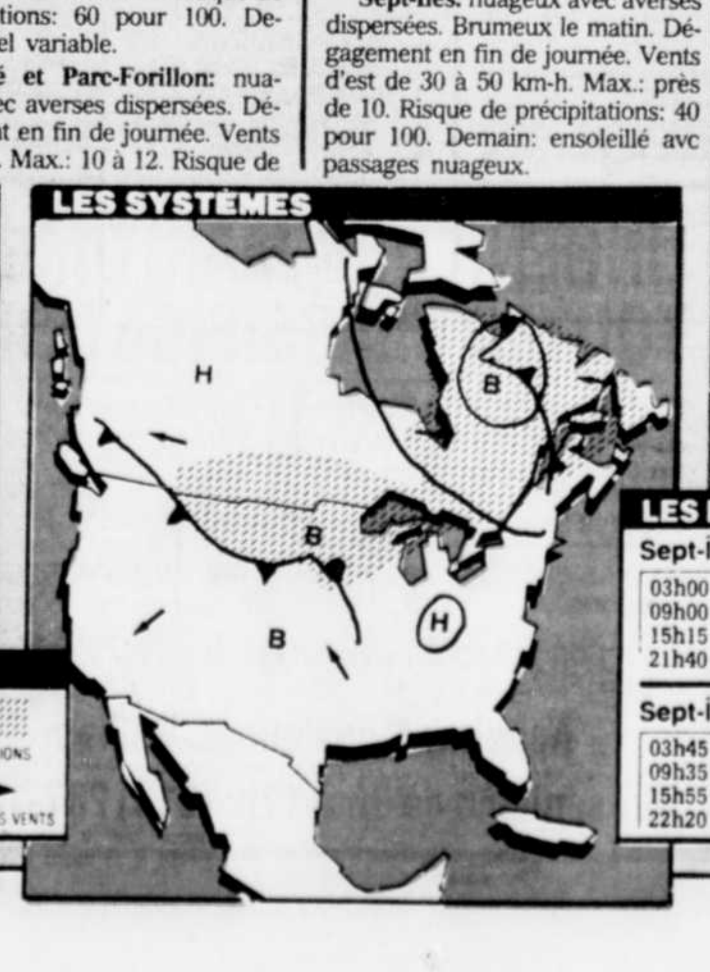

LÉGENDE
MASSE D'AIR FRAIS — H HAUTE PRESSION — PRÉCIPITATIONS
MASSE D'AIR CHAUD — B BASSE PRESSION — DIRECTION DES VENTS

LES MARÉES (hauteur en mètres)

Sept-Îles	Rimouski	Québec	Grondines
03h00 H 2.7	03h20 H 4.2	03h15 B 0.2	06h15 B 1.3
09h00 B 0.2	09h25 B 0.4	08h00 H 5.2	10h25 H 3.8
15h15 H 3.0	15h35 H 4.4	15h25 B 0.3	18h25 B 1.4
21h40 B 0.0	21h55 B 0.2	20h10 H 5.6	22h35 H 4.0

DEMAIN

Sept-Îles	Rimouski	Québec	Grondines
03h45 H 2.6	04h00 H 4.0	04h00 B 0.2	07h00 B 1.3
09h35 B 0.2	10h00 B 0.5	08h40 H 5.1	11h05 H 3.7
15h55 H 3.0	16h10 H 4.4	15h55 B 0.3	18h55 B 1.4
22h20 B 0.1	22h40 B 0.3	20h45 H 5.6	23h05 H 4.0

LA LUNE

der. quart. 14 octobre
nouv. lune 22 octobre
pre. quart. 29 octobre
pleine lune 5 novembre

SERVICES ET VENTES
suite

172 ENSEIGNEMENT - COURS

1001 SECRETS...
Pour vos confections-mode
- Cours de base niveaux 1, 2, 3, 4
- Tissus extensibles
- Correction de patrons
- Dépannage-couture
Inscription dès maintenant pour la session debutant le 19 octobre 87.
Aux Maisons Bouclair de Vanier, 681-0644 et Ste-Foy, 653-6780 ET MAINTENANT aux Galeries de la Capitale, 628-8760.

COURS d'orgue, piano, tout clavier, a domicile. Musique populaire. Methode tres speciale, resultats assures pour tous. Location d'orgues debutants, 842-7968.

COURS d'anglais sur disques ou cassettes, 45$. 659-6807.

COURS de guitare tous genres chez vous ou chez moi. 666-8758

COURS DE VITRAIL. Tél. 648-0969

TRAITEMENT de textes Mac Intosh, Mac Write, Word. 658-0688

175 ENTREPOSAGE

A STE-FOY, entreposage auto, tente, roulotte. Tel. 872-3057.

SAISON d'hiver, autos, motos, tentes-roulottes, bateaux. 824-4414

VEHICULES récréatifs, bas prix, chauffe, sécuritaire. Tel. 666-5957.

182 GÉNÉRATRICES

PETITE génératrice 1350 watts. 653-4826

PINCOR, 3,000 watts, moteur 7 HP, 750$. 651-1895

187 JEUX - JOUETS

8 MACHINES arcade, à donner ou à vendre 10$ chacune. 623-8040.

Rampe à planche à roulettes 'skate'. 50$. 652-1500 soir

190 LIVRES-TIMBRES-MONNAIE

ACHETERAIS revues, journaux, sur Elvis, 1975 à 1977. 623-9045

196 MACHINES À COUDRE

MACHINE à coudre Singer avec meuble, très propre, 250$. 628-8047

197 MAISON - RÉPARATION - ENTRETIEN

A 661-7404, A à Z, bon prix, travail garanti. Appelez apres 16h

A 622-8156, menuiserie, toiture, brique, deneigement, ramonage.

A BON PRIX
25 ANS d'expérience, plâtrier-peintre, joints, gyproc; ouvrage garanti: 688-9553.

ARTISAN, décapage de meubles, boiseries et portes. 529-5388

ARTISAN plâtrier, réparations plâtre, joints, stucco. 522-8567

Construction, rénovation intérieur, extérieur, plomberie, peinture, 681-6715

CONSTRUCTION Roch Deschênes Inc., apres 17h 843-4058

CONSTRUCTION, rénovations, specialite salle de bains. 832-1726

ENTREPRENEUR, électricien, installation, réparation. Chauffage electrique. Estimation gratuite Yvon Laplante. 663-4218. 524-8856.

ENTREPRENEUR ferait planchers bois franc, sablage, menuiserie de tous genres, couverture, estimation gratuite, 623-0610.

FERAIS divers travaux, réparation, peinture et entretien 843-6412

GYPROC, tireur de joints, céramique, peinture, 843-4111

J.Y. DODIER INC. 628-1641 Briqueteur-maçon, brique, pierre, blocs, réparation de tout genre.

JOINTS, GYPROC
MAISON sous-sol réparation, estimation gratuite. Jacques 681-8870

MACONNERIE Hugues Savard Enr. brique, pierre, blocs 839-1746

MENAGE GENERAL
647-3794

MENUISERIE générale, estimation gratuite, 843-6593

MENUISERIE, restauration, rénovations, 641-0616.

Menuisier Artisan
Construction, rénovation, portes, fenêtres, armoires, 626-9430.

MENUISIER artisan, rénovation, construction. 843-7862, 843-8200

MENUISIER avec licence, construction, rénovations, 849-1507.

MENUISIER d'expérience, ouvrage général, bas prix, specialite finition et patio. 522-2625

MENUISIER ferait travaux, 683-6691

MENUISIER, plomberie ceramique, tirage joints 527-6238 832-1582

PEINTRE 15 ans d'expérience, estimation gratuite. 843-3730.

PEINTRE-ARTISAN 10 ans d'expérience, travail garanti, jour: 523-2081, soir: 692-0835

PEINTRE d'expérience, matériel fourni. 653-8697.

PEINTRE d'expérience, travail minutieux, prix modique. 656-0801

PEINTRE-tapissier, experience, nettoyage tapis. 527-2731, 681-5584

PEINTRE-tapissier, joints, nettoyage tapis, meubles. 871-0284.

PEINTURE générale, intérieur et extérieur, à prix fixe, 666-7790

PEINTURE, Joint, menuiserie, 525-4026, 651-7867

PEINTURE, menuiserie, plomberie, entretien extérieur, 667-6304.

PLATRE ET PEINTURE. Tél. 833-4201

POSE papier peint, peinture, travail garanti, experience 20 ans, estimation gratuite. 871-3103

POSEUR de céramique, tapis, prélarts, offre ses services, travail garantie 843-8321

PRIX SPECIAL
Chambre de bains, rénovation tout genre, 666-7962

RENOVATIION et réparation tous genres. Tel. 683-7659

RENOVATION J.T. Construction, menuiserie et finition, peinture, tapisserie, stucco, etc., 666-8749.

RENOVATIONS générales de qualité pour maisons anciennes et autres. 666-5048, 661-1117.

RENOVATIONS économiques; toitures, 842-0720.

SABLAGE et VERNISSAGE DE PLANCHERS. 849-9055

SABLAGE, pose, finition de planchers. Vente. 825-2808.

SPECIALITE en TOITURE
Ouvrage en tout genre
SPECIAL D'AUTOMNE
687-4347

TIRAGE de joints, pose de gyproc, crépi. 822-1722

TIREUR de joint avec expérience, garantie, 871-1340

197 MAISON - RÉPARATION - ENTRETIEN

TIREUR de joints disponible soir et fin de semaine. 842-4506

TUILE céramique, installation, réparation. 623-1413, 829-3891.

199 MARCHANDISES DIVERSES

POELE G.E. four auto-nettoyant, fenêtre aluminium 4 x 4, 4 portes, mobilier de chambre, 2 couvre-lits doubles, rideaux, divers lustres, tables-tv, fauteuils-lits, evier de cuisine, robinets, 5 venitiennes, robinets bain et lavabo, accessoires salle de bains. 1 repasseuse, table-telephone, 2 lampes salon. 687-1211 apres 16h.

DICTIONNAIRES Harraps anglais-français valeur 120$ pour 70$. Fauteuil-lit flip-flop beige 65$. Chaufferette electrique 36" thermostat et ventilateur 35$. Draperies 64x42, fond ecru, 34$. 2 fauteuils pivotants 45$. Patere murale bois 15$. Calculatrice Victor electrique 30$. 833-9156 16h a 21h

METIER Meco 4 lames plus équipement, 300$. Machine a coudre White 50$. Draps, volant et edredon lit simple, 40$. Table ronde en teck 40" plus 4 chaises, 150$. Petit secrétaire rotin 80$. Chaises rotin 45$, 25$. Vaisselle 8 couverts 20$. 659-6087

CAUSE déménagement: congelateur, refrigerateur Beaumark, 19 pi. cu.; bicyclette d'homme, Peugeot, 10 vitesses, retail a neuf; bicyclette femme, Mikado, 10 vitesses, etat neuf; laveuse de tapis, Electrolux, etat neuf. 687-0221

COMPTOIR de magasin vitre avec tablettes, eclaire, 80 X 19, X 35, 200$, bureau de travail avec tiroir 60 X 30 X 29 plus fauteuil pivotant, 300$, pompe a lessiveuse neuve 50$, 2 moteurs ½ force reconditionnes, 50$, 833-6115 soir

VENTE DE GARAGE
LIQUIDATION
Samedi et dimanche
MEUBLES ANCIENS, ETC.
2025 du JARDIN, ORSAINVILLE
628-3021

PERCEUSE Heavy Duty 3/8, 50$; ensemble boite a pain, 35$; manteau mouton Perse, 250$; tapis tressé 50$; secheuse 100$; 653-3721

REFRIGERATEUR, poêle et hotte, table de billard, avion a contrôler, lit a fuseau avec matelas, banc d'eglise. 626-4713

TELEPHONE sans fil, valeur 100$ pour 60$, jeu Intellevision, bonne distraction, 20 cassettes, 220$. 529-2918.

BAIN: 50$, evier plus robinets: 25$, hotte: 15$, 4 fauteuils scandinaves: 15$ ch. Tel. 822-1669.

DALLES imbriquees pour entree, bordure, blocs a mur, prix reduit, Ornement International 843-6065

PARASOL 7 pieds, table, nappe, socle, 35$, pelle a neige electrique Toro 75$. 626-2932

TAPIS, tuiles, prélarts, tapisserie, venitienne, balance rouleaux, moitie prix, E. Bedard 872-1948.

VENTE rapide ameublement et accessoires de maison, cause déménagement. 622-2592

VETEMENTS fille naissance a 14 ans, de 25 a 10$ chacun, rideaux de salon 25$. 839-9049 apres 17h.

AQUARIUM, 10 gallons, tout équipé, 100$. Tel. 682-8317.

GROSSES cabanes a chien, finies interieur exterieur 65$, 522-6563

200 LONG JEUX rock, aubaine, 682-8627 ou 524-1336

MOBILIER chambre en erable, 6 morceaux; banc de scie, 831-0385.

TAPIS marine, 13'X11'6", très propre, reduit 200$, 666-5808 soir.

TV 24 pouces couleurs Zenith 200$, ancien buffet, 100$, 649-0959

200 MARCHANDISES DIVERSES DEMANDÉES

A 654-9079, achete meubles, bijoux, peintures, armes, vaisselle

ACHETE MEUBLES, appareils électriques. L'APPOINT 641-1036

ACHETERAIS cabanon usage environ 8x10, 822-0703

ACHETONS livres usagés allons a domicile, 623-1392

ON demande fusil pour peinturer, a air, 831-1197

TOILE opaque 92" large, blanc, 658-6702

202 MARCHES AUX PUCES

VARIETE d'articles de tous genres, 506 Des Pionniers ouest, L'Islet. Pour inf. 1-247-5750 Louise

204 MATÉRIAUX

PORTES en acier isolé 189$ et plus, panneaux d'armoires en chêne massif, 18$, 24 mesures, portes de garage en acier isolé a partir de 455$, portes-patio. Portes et Fenêtres de Levis. 837-7183

MATERIAUX de construction usages, (lavabos, toilettes, portes, fluorescents, fenêtres), 648-0752

PLINTHES chauffantes de 27" à 96". Aussi escalier de fer 24 marches, 648-9379.

ARMOIRES de cuisine en chêne, tres propres. Apres 17h. 831-5567.

FENETRE Thermos, 5', avec coulissants, vinyle, 80$. 882-0314

FENETRE, vitre thermos, 74" x 68", 100$, 667-1783.

205 MUSIQUE

ALTOS, violons, violoncelles Contrebasse, Bons archets Prix: sacrifice de collectionneur 1-514-744-4873

ANCIEN piano droit de concert marque Capen N.Y. 1920, 55" haut, decape, banc rond ajustable pattes de lion, 1,750$. Tel. 683-7009.

ACCORDEON-piano Excelsior Accordiano, 120 basses, 4 jeux, 500$. 654-1253

CLAVIER électronique Yamaha PS 55, avec mémoires, valait 1,300$ pour 500$. 682-3812.

CONSOLE Audio Technica, 6 entrées, 4 pistes, tout equipée, valeur 2,500$, negociable. 681-9162.

GUITARE Ibanez série X, vert forêt, plus ampli Yamaha JX35, 500$ pour le tout. 663-2831

PIANO a queue (de concert) marque Lafargue, tres bon etat, prix a discuter. 1-774-3438 Leo

PIANO Yamaha, modèle M21, état neuf, valeur 6,000$ pour 3,900$. 683-7407 apres 18h.

ANCIEN petit piano, 38" haut, parfaite condition. 1,850$. 653-7231.

CLAVIER electronique, état neuf, prix discuter, apres 18h. 627-2278

ORGUE Hammond, 2 claviers, 667-4839.

ORGUE Hammond, 2 claviers, bon état, 822-2871.

ORGUE Solina 2 claviers, tout offre raisonnable acceptee. 626-3210

PIANO ancien, bon état, decapé, 1,200$. Tel. 667-4057.

PIANO antique 1920, belle sonorité, 1,000$ discutable 847-1054

PIANO Lesage a l'état neuf, avec banc, 2,000$, 628-8047.

PIANOS REMIS A NEUF
PIANO EXPERT ENR. 831-1687

PIANO Yamaha, hauteur 45", fini ebene, état neuf, 3,750$, 656-6446.

SAXOPHONE soprano, accordeon Tempo, 48 basses, 622-5752

SUPERBE piano Muehfeld 1901 tres propre, 2,500$. 529-7191

VIOLONS Suzuki ¼, 175$, chinois ½, 50$. 842-0636.

C'est facile de placer une annonce classée **647-3311**

209 ORDINATEURS

SUPER SPECIAL

TURBO XT OU AT 12 Mhz
640K ou 1.2 Meg. RAM
1 Lecteur 360K (XT)
1 Lecteur 1.2 Meg. (AT)
1 Disque dur, 20 Meg.
1 Ecran haute resolution
1 Carte couleur graphique ou monochrome
1 Imprimante ROLAND 1012 plus câble
DIOP SYSTEMES INC.
1-800-361-2925
(514) 486-0227
6145 de Maisonneuve ouest Montreal
Visa - Master Card
Nous livrons en province

OPTEZ POUR LA QUALITE
Ordinateur Epson Equity II 640K, 2 lecteurs 360K, port parallele, serie, horloge, clavier detachable, ecran et carte monographique, imprimante FX-86E avec cable, MS DOS, GW basic SPECIAL 2,095$
DOS QUEBEC LTEE
3200 Quatre Bourgeois, Ste-Foy 418-651-1882, 1-800-463-5285
Demandez Jean-Pierre Sicard

MICRO PHONE
Un seul appel suffit 681-6093
IBM PS/2-30, 2,225$
Laser Canon LBP-8-II, 3,295$
Disque dur 20MB, 495$
Disque dur 30MB-RLL, 540$
Carte Genoa EGA Jr. 300$
Unité disquette 3.5", 200$
Tous nos produits sont garantis 1 an
Nos bureaux sont situés au: 1990 Charest ouest, Suite 118, Ste-Foy G1N 4K8

XT-compatible complet 999$
Écran Carte Ega-Wonder 999$
Modem interne 165$
S.I.G. 707 Charest ouest
682-3368

APPLE II, 2 disquettes, nombreux logiciels, état neuf, 500$, moniteur couleur Amdek 300$, imprimante Centronics 150$, 527-1084

IMPRIMANTE Xerox Diablo (marguerite 40 CPM), excellent état, prix imbattable. Tel. 653-1556 ou 527-8230.

MAC INSTOSH 512K, lecteur interne 800K plus programmes. Sans accessoire, 1,500$. 654-9004 Guy

COMPATIBLE Apple II E, moniteur, lecteur disquettes, imprimante NX-10, 1,000$. 692-1283

APPLE 2E, équipé, 2 lecteurs de disquettes, logiciels, 1200$ 658-0688

IBM Pc Junior 256K, écran couleur, imprimante. 832-8525.

MACINTOSH + avec lecteur externe 800K, Claude 652-1161.

ORDINATEUR IBM PC Jr 640k, Après 17h, 661-8032

Reparation ordinateur, meilleur prix. Ordinateurs S.C.S. 529-7303

SYSTEMES compatibles, IBM XT, AT, MICROBIT, soir 653-7467.

210 OUTILLAGE

AUBAINE, compresseur neuf 2HP 699$, 5HP 1975$, aussi usagé a partir de 495$. Centre Outillage Duberger 683-4926

Achat et vente de machinerie a bois, neuve et usagee. Equipement Altra 849-6966.

SCIE radiale 10" Craftsman, état neuf, 500$. 626-5928

SCIE a ruban 12" Sears, 400$, 661-3218

217 PHOTOGRAPHIE

ACHAT, vente caméras d'occasion, Nikkon F2, Hasselblad 500CM, Bronica, Mamiya. Rapide Camera Service, 252, bd Charest Est, Quebec, 524-8046.

MAMIYA 645, 55mm, 80mm, 150 mm, winder et accesssoires, 1,500$, apres 18h, 527-9579

DEVELOPPEMENT et impression negatifs noirs/blancs. 651-0712

VIVITAR 80-200mm, 100$. 687-1167 apres 18h

218 PISCINES

PISCINE hors-terre, 24', ronde, avec accessoires, 1600$. 628-1641

220 RADIO - TÉLÉ - SYSTÈME DE SON

ACHAT, vente, reparation, TV, video, stereo, câblo. 628-5002 Dufour & Fille Electronique.

15 VIDEOS VHS, TV-couleur, systèmes de son, a liquider. Usatech 877-0554.

SYSTEME son: table tournante, radio, lecteur cassettes, 647-2534.

TV 26 po., Zenith, avec meuble, tres propre, 75$. Tél. 628-4174.

223 RÉCEPTIONS

DISCOSONIC, pour toutes occasions, Pierre, 653-5780

232 SANTÉ - ESTHÉTIQUE

MAIGRISSEZ maintenant. Demandez-moi comment. Tél. apres 10h. 872-5069.

235 SOUFFLEUSES À NEIGE

NOUVEAU, réparation souffleuses, aiguisage, soudure. Centre de Reparation Charlesbourg, 3013 boul. du Jardin, 622-4862.

SOUFFLEUSE Craftman, 26 po., 8-HP, 450$; pelle a neige Craftman 11 po., 50$. 654-9054.

CHASSE-neige Craftsman 21", 3HP, 1 an, 350$. 683-8558 apres 18h

241 TAPIS CARRELAGES

TAPIS, tuiles, prélarts, tapisserie, vénitienne, balance rouleaux, moitie prix, E. Bedard 872-1948.

COUVRE-planchers, prélarts, tuiles, 847-3037.

244 VACANCES - VOYAGES

HOMME 40 ans cherche compagne de voyage. Tour de l'Amerique du Nord. Départ 3 novembre, retour 28 avril. 1-453-2124 ou écrire: C.P. 191 Bernières G0S 1C0.

246 VÊTEMENTS

ACHAT vente, fourrure usagée. Podar fourrure 529-6050

BLOUSES, jupes, pantalons, assortis, 2 robes, entre 5 et 9 ans, 647-2534.

800 COSTUMES a louer, tout pour l'Hallowen, Charlesbourg 628-8670.

FOURRURE USAGEE
Achat - vente - échange
Boutique Fourrure Occasion Enr.
738 Mall Centre-Ville, Québec
522-4499. Edifice Landry - Jacot

MANTEAU castor, poil long, peaux allongées, etat neuf, 8 ans, 1200$. 623-1861

MANTEAU chat sauvage Tanuki 9-10 ans, valeur 2,800$ pour 900$. Apres 17h. 525-7975

MANTEAU chat ocelot, ajusté, 9 ans, tres propre, 475$. 661-9309.

MANTEAU de loup naturel pour dame, 11-12, 800$; manteau agneau renversé pour homme, gr. 44, 400$. Tel. 628-6948

MANTEAU de vison champagne, 12-14 ans, 500$. 681-3281

MANTEAU et chapeau castor gr 15 ans, assurance jusqu'au en sept 88, prix a discuter, 839-8074

246 VÊTEMENTS

MANTEAU long agneau renversé brun, 8 ans, 2 ans d'usure, valeur 1,000$, 375$. 656-1015 soir 839-4358

MANTEAU renard norvegien, 10-12 ans, 658-7632, 523-9394.

MANTEAU vison noir 10-12 ans, etat neuf, 1,500$. 656-6446.

MANTEAU vison 18-20 ans, tres bon etat, 800$, apres 17h. 667-2983.

MANTEAUX chat sauvage et lynx canadien, 8-10 ans. 626-1828

PELISSE charcoal en Opossum, 10 ans 3 ans d'usage. 300$ 627-5356

ROBE de mariee en satin, 7-8 ans, 250$ a discuter 849-1122, 843-4255

TRES beau manteau vison naturel, 14 ans, état neuf, a demi-prix, 1-337-7355.

247 VIDÉO

VIDEO Beta, Hi-Fi, Sanyo, état neuf, 1 an d'usure, payé 750$, pour 400$. 525-7962.

EMPLOIS
376 à 385
"Les emplois annoncés s'adressent aux hommes et aux femmes."

380 OFFRES D'EMPLOIS

AGENT DE DEVELOPPEMENT Poste permanent a temps plein. Pour candidat(e) dynamique, aimant voyager. Doit detenir un dec en techniques de loisirs ou certificat en recreologie. Doit avoir des aptitudes de communicateur(trice) et posseder un permis de conduire. Sera responsable de la production et de la realisation d'un plan triennal de developpement a la grandeur de la province. Faire parvenir curriculum vitae a: F.A.M.Q., 4545 Avenue Pierre de Coubertin, C.P. 1000, succursale M, Montreal, H1V 3R2 514-252-3025.

AGENT DE LOCATION
Couple demandé qui devront habiter sur place pour louer appartements, Pointe Ste-Foy, et faire parti de l'equipe d'entretien. Tel. 651-9461

AGENT exterieur de voyage, interesse(e) a vendre forfaits de ski en Europe ou dans l'ouest; commission jusqu'a 10%. Ecrire Dept 182, Le Soleil, 390 est St-Vallier, Quebec G1K 7J6

AGENTS exterieurs recherche(e)s pour organiser voyages au Mohawk Bingo, le plus gros Bingo du monde. Remuneration interessante. 622-5714

A LA RECHERCHE
de personnes jeunes et dynamiques aimant:
-le travail
-le $$$
-l'avancement rapide
-les responsabilites
Pour entrevue
688-0641

30 ANS ou moins, beneficiaire d'aide sociale, programme travaux communautaires. 648-2627

A QUEBEC, entrepreneur en couvre-plancher etabli a l'echelle provinciale depuis plus de 35 ans, est a la recherche de poseur(eu-se)s de tapis d'experience. Tres bonne rémuneration Pour informations: (418)648-6367 Jean Lemieux

ASSISTANT(E)-GERANT(E) Avec expérience dans la vente de vêtements juniors pour dames. Personne ambitieuse aimant la mode. Se présenter a la Boutique Revue, Place Laurier.

BISTRO recherche pâtissier(ère) de nuit et préposé(e) au comptoir, avec expérience, apres 17h 688-8334

Château Lac Beauport
est a la recherche d'employé(e)s d'expérience dans la restauration. Faire parvenir c.v. au: 154, Chemin Tour du Lac, Lac Beuport G0A 2C0 ou téléphonez 849-1811.

COIFFEUR(euse) demandé(e) avec clientele, a l'Ancienne-Lorette. Tel. 877-0555.

COIFFEUSE, coiffeur, avec clientèle, sur Grande-Allee. 523-9394.

COMMIS dépanneur, temps plein et partiel, aux Saules, références exigees. Tel. apres 16h. 872-4873.

CONCIERGES demande(e)s, 35, 44 logements, maintenance, ménage, disponibilite pour location, couple de preference. 622-9739

CONTREMAITRE EN CONSTRUCTION
Expérience requise, devra être responsable de l'exécution des travaux. Salaire a discuter. Tel. 661-0858.

COUPLE pre-retraité pour conciergerie. Habile pour réparations generales. Épouse au foyer. Telephoner entre 9h - 12h 623-7141

COUTURIERE(IER)
Pour effectuer reparations de vêtements dans depôt de nettoyage a sec. Environ 25 heures par semaine. Endroit: Ste-Foy a la limite de Cap-Rouge, rue Jean Gauvin (pres St-Augustin). Circuits d'autobus 14 ou 15.
R. FERLAND INC.: 872-2556 demandez Guy ou Alain.

CUISINIER(ERE)S avec expérience bar a salades, pizza, etc. Se présenter au Restaurant St-Germain de Sillery ou Restaurant St-Germain Plaza Laval entre 9h et 11h ou 14h30 a 17h.

CUISINIER(ERE) et/ou pâtissier(ere), a plein temps. Manoir Becancourt, a Becancour. Salaire selon competence. Demander le patron 1 (819) 294-9068.

EGLISE recrute membres du personnel volontaire. Grand futur. Ameliorez-vous en travaillant. Rendez-vous en personne au 226 St-Joseph est, Quebec. Demandez departement du personnel, 524-4615.

FRANCHISES DISPONIBLES Compagnie responsable recherche hommes ou femmes serieux(eu-se)s pour implanter et prendre charge d'un reseau de distribution de liqueurs douces a domicile dans les regions de Québec et Portneuf. Pour plus d'informations écrire: Dept. 009, Le Soleil, 390 est St-Vallier, Quebec G1K 7J6

Le Castor Bricoleur
Est a la recherche de Commis-Vendeur(euse) Permanent(e), 32 heures par semaine. Avec connaissances des produits de rénovation. 627-2870.

380 OFFRES D'EMPLOIS

Délicatesse Nourcy
Recherche boulangers(eres) d'expérience travail de nuit, temps plein, a l'annee. 653-4051.

MECANICIEN(NE)S de machinerie lourde. Connaissances du diesel et gazoline. Appeler a frais virés 1 (514) 766-3558. Ou envoyer curriculum vitae a: Mole Construction Inc. 5355 rue Eadie, Montreal H4E 3S3

MECANICIEN(NE) demandé(e), classe A-B, avec references. Demander Paul Dallaire 835-1718.

OFFICE OVERLOAD
TECHNICIEN(NE) EN BATIMENTS
Poste de longue duree
EXIGENCES:
- Connaissance generale en architecture mecanique et electrique.
- Preparation de plans et devis
- 2 ans et plus d'experience.
Monique Boulé
529-9371, 522-1531

PERSONNE ambitieuse recherchée pour agir a titre de consultante, dans le domaine des produits de beaute: vente de produits, évaluation de la couleur, maquillage. Temps plein ou partiel. Contactez Mme Champagne 652-0518

PERSONNNE demandee pour travailler dans une maternité porcine, logement fourni. S'adresser 1-418-475-4334

RECHERCHE cordonnier(ère) pour ouverture d'un nouveau kiosque. Tél. 529-9931.

RECHERCHE cuisinier(ère) avant C.A.P., 5 soirs, pour restaurant français a Toronto. Appelez entre 9h. et 17h. (416) 485-1111 Jean-Pierre.

REPRESENTANT(E)
Pour la vente de sacs a main dans la province de Québec (excluant Montreal et région environnante) pour un important distributeur et importateur de bourses de 5 marques reconnues: J.R., S.M. Co, Les Cuirs Contessa, La Regal, Essex. Cette ouverture s'adresse préférablement a une personne âgée de 30 a 40 ans et offre une opportunité unique. Nous vous offrons la confidentialite de votre application et demandons une reponse par ecrit donnant votre âge, expérience, etc. qui doit être envoyee a: Marven Silverstein, Sacs a main BMR Ltee, 51 Amos, Place Bonaventure, C.P. 168, Montreal, Que. H5A 1A7

REPRESENTANT(E) DEMANDE(E)
DOMAINE DE LA SANTE
Revenu plus qu'intéressant. Pour informations: 877-1359

RESTAURENT recherche chef-cuisinier(ère) et cuisinier(ere) experience requise, très bon salaire. Ecrire Dept 048, Le Soleil, 390 est St-Vallier, Québec G1K 7J6

SECRETAIRE JURIDIQUE
Pour étude legale, avec ou sans experience. Faire parvenir C.V.: a Annie Dallaire Masse Naud & Ass. 1150 rue Claire-Fontaine suite 550, Quebec, G1R 5G4

SECRETAIRE
LONGUE DUREE
10$/L'HEURE
Secrétaire senior
Bilingue, pour entreprise située dans le secteur de la BEAUCE. Expérience sur traitement de textes Word Perfect serait un atout.
Dossier 86330
Secrétaire bilingue
Poste permanent
Avec ou sans expérience, facilité en traitement de textes et goût avec le public. Formation ou expérience dans le domaine médical serait un atout.
86331
PLACEMENT DE PERSONNEL
Marie-Andrée Laforce
529-4194

SERVEUR(EUSE) demandé(e) avec expérience. S'adresser au Restaurant La Mere Jo, 1431 rue Notre-Dame, Ancienne-Lorette, entre 15h. et 17h.

SERVEUR(SE) demandé(e), expérience dans les mets chinois, 2155 boul. Ste-Anne, Québec.

STE-FOY, pour entretien, moins 30 ans, beneficiaire aide sociale, travaux communautaires, 651-9754

TECHNICIEN(NE)
D'expérience demandé(e), avec cartes de gaz si possible et connaissances en electricite dans la réparation d'equipement de cuisine de restaurant. Salaire a discuter. Tel. 628-3944.

TECHNICIEN(NE) en électroménagers. Tel. 663-4605.

UNE entreprise d'édition est a la recherche de conseillers(eres) publicitaires, d'experience, pour couvrir le territoire de la ville de Quebec. Personnes dynamiques et possedant voiture. Pour informations: 872-7330.

VENDEUR(SE) avec expérience demandé(e), connaissance du matériel photographique, temps plein. Pour le Centre Japonais de la Photo. Contacter Denise Renaud 842-8611 heures de bureau

VENDEUR(SE)
Dynamique, avec connaissance de la couture, pour vente de draperies et de tissus, se presenter (avec photo), chez
DIAL TEXTILE
568 Boul Hamel, Quebec
Demandez Sylvie, 529-1726

VENDEUSES(EURS) d'expérience, produit nouveau et exclusif. Beaucoup d'opportunites. 872-0599

382 SERVICES À L'EMPLOI

BARMAN-BARMAID, Cours et service placement 692-0310

CENTRE EMPLOI OCCASIONNEL DU QUEBEC ENR
Vous cherchez un emploi occasionnel au gouvernement du Québec, nous faisons parvenir votre demande dans les 48 bureaux de personnel des ministeres et organismes gouvernementaux.
Communiquez au 529-1549
764 St-Joseph est, Québec

382 SERVICES À L'EMPLOI

VOUS desirez reintegrer le marche du travail? Inscrivez-vous sans tarder au cours de 'Service dans les bars et restaurants' dispensé aux adultes a l'ecole secondaire de Donnacona (possibilite d'aide financiere). Inf. 1-285-2600

VOUS êtes immigrants, vous eprouvez de la difficulte a vous trouver un emploi.
Orientation Travail
PEUT VOUS AIDER
648-0822

TRANSITION-TRAVAIL POUR LES FEMMES
qui désirent intégrer le marché du travail et en connaître les différentes possibilités.
A certaines conditions vous pourrez recevoir des allocations de formation.
Les prochains cours débutent le 19 octobre à Ste-Foy, le 26 octobre à Lévis et le 2 novembre à Limoilou.
POUR INFORMATIONS:
Commission de Formation Professionnelle - Région de Québec
(418) 687-1265

506218

383 SERVICES DOMESTIQUES & GARDERIE

A Giffard, Le Beau Chérubin, offre service garderie, pour enfants 0 a 6 ans, jour, nuit, 7 jours/sem. 661-0271.

AIDE familiale, Cap-Rouge, 3 jours/semaine, experience 3 ans minimum, 2 enfants: 2½ ans et 5 ans, références exigées. Soir seulement 652-9870

AIDE-FAMILIALE demandé(e), pour Toronto, bonne famille, endroit central, 416-447-1719

CAP-ROUGE, Domaine des Soeurs recherche gardien(ne) a domicile, pour bebe 4 mois, 5 jours/semaine. 652-1835

CAP-ROUGE, garderais enfants chez moi, 2½ ans et plus, lundi au vendredi, 659-3432.

CHARLESBOURG, garderais enfants de 2½ ans et plus, du lundi au dimanche, recus et références, 628-1511

CHARLESBOURG, secteur Guillaume-Mathieu, garderais enfants de tout âge, 628-2491

DAME ferait entretien ménager dans Ste-Foy et environs, 832-8617

DAME responsable ferait entretien ménager, 848-3454.

FERAIS ménage maison privee, journée ou semaine, 648-9326.

GARDIEN(NE) demandé(e) chez moi, Charlesbourg Ouest, 2 enfants, 11 ans, 4 ans, du lundi au vendredi, apres 18h, 622-9706.

GIFFARD, aide familiale demandee, garderie privee, experience des enfants, non fumeuse, 663-6420

GOUVERNANTE demandé(e), de préférence bilingue, sachant cuisiner et conduire, non fumeuse, devra faire entretien de la maison, logee, nourrie, 3 enfants (7,8,10), C.P. 910, Succ. Haute-Ville, Quebec, G1R 4T4

LEVIS, gardien(ne) demandé(e), 5 jours/semaine, 7h, a 17h., 2 enfants. Soir 833-2973.

MAMAN garderait l'avant-midi, enfants 2 ans et plus, pres université. Tel. 651-2597.

NEUFCHATEL, gouvernant(e) non fumeur(euse) demandé(e), 2 enfants (5 et 4 ans), entretien ménager, logé(e), nourri(e). Jour 656-7082, soir 845-9310.

OFFRE mes services pour tout genre de travaux menagers, pour couple ou personne seule, 688-3768

RECHERCHE chez-moi, gardien(ne), 2 enfants, Cap-Rouge, 4 jours/semaine, 653-2791.

SILLERY, auxiliaire familiale, 5 jours/semaine, 2 enfants, 11h, a 17h30. Tel. 527-0437.

STE-FOY, garderais enfants 3 mois a 5 ans, références. 653-3202.

ST-JEAN Chrysostome non-fumeur(euse) demandé(e) pour garder chez-moi, 4 et 5 ans, 115$/sem. recus exigés. 839-3205

VAL BELAIR, maman d'expérience garderait enfants et pour diner. 843-4274.

EDUCATEUR(TRICE)S
Pour une garderie francophone de Toronto
- DEC en technique de garderie
- Salaire compétitif
- Prime de déménagement
- Plan santé dentaire

Envoyez c.v. à:
Les Bouts Choux
25, rue Linden
Toronto M4Y 1V5
Tél. (416)960-9929 avant midi

506447

385 SERVICES SPÉCIALISÉS

A 658-4441 (rès). ENCAN Inter-Ville Enr. Encanteur, liquidateur, évaluateur.

C.V.- REDACTION-traitement textes 822-0557

CENTRE NATIONAL DE COURTAGE FINANCIER REER, certificat de placement garanti, fonds d'investissement, assurance: vie et invalidite. Demandez Patrick Blais 871-6677

COMPTABILITE, tenue de livres informatisee, etats financiers, impôts entreprises et particuliers, incorporation, 871-4809, 828-2513

CONSEILS. Et aide pour obtenir une rente: invalidite, retraite, survie, etc. 1ere demande ou refus. Écrire au B.I.R., C.P. 25, Sillery, G1T 2P7

DACTYLOGRAPHIE, curriculum vitae, traduction, 622-3166.

DESSINATEUR OFFRE SES SERVICES PLAN DE MAISON 871-5639

385 SERVICES SPÉCIALISÉS

SECRETAIRE 10 ans d'expérience offre ses services tous genres de travaux de dactylographie et traitement de texte. 872-0799

TRAITEMENT de TEXTES Services EGB Inc. 681-6558

TRAITEMENT de texte bilingue, curriculum vitae, IBM, 658-2537

FINANCE
390 à 399

391 ARGENT DISPONIBLE

A PRETER, 1ere et 2ème hypotheque. Mme Rainville 683-2969

NOUS payons immédiatement pour votre hypotheque, balance de vente, cheques postdatés ou effets negociables. 651-6600

OBTENEZ de l'argent comptant pour l'hypotheque ou la balance de vente qui vous detenez presentement, residentiel, commercial, industriel, service rapide. 627-2616

397 OCCASIONS D'AFFAIRES

COIFFURE, esthétique, bronzage, ligne de cosmétiques, associé(e) demandé(e) investissement 7000$ pour 40% des actions. 626-2294

Conception nouvelle
Recoit candidatures afin de distribuer et vendre son produit dynamique, Québec et Provinces, secteur protege. Formation serieuse dispensee. Belle opportunite d'affaires. Pour rendez-vous le 8, 9, 10 octobre, demander M. Pierre Paquet, au Hilton, Québec. 647-2437.

DESIREZ-VOUS PLUS D'ARGENT?
10,000$, 30,000$, 50,000$ et plus? Freedom Network vous surprendra agréablement, 522-3718. Expansion internationale.

JULIAN JILL
PARFUMS DE FRANCE
Importateur cherche gens serieux avec experience vente directe. Plus de 500 produits. Gros profits 1-514-285-8983

LOGEMENTS
400 à 439

400 ANCIENNE-LORETTE

A 2 MOIS GRATUITS
3½ meuble, 4½ non meuble, tranquille, balayeuse centrale, intercom, pres tout, octobre. 872-0098.

A-1, 1355 la Colline, 4½ spécial 395$. 872-2671, 871-8281.

A ALLER VOIR
3 MOIS GRATUITS
3½ dans immeuble 12 logements, facilite d'acces, libre immediatement. 872-4289, Adm. 622-9739

ABORDABLE, 4½, tres propre, mois gratuit, 871-0916 872-4564

ANCIENNE-LORETTE
4½, TOUT INCLUS
MOIS GRATUIT
MODERNE, ASCENSEUR
INSONORISE, INTERCOM
664-0641

GRANDS 4½ neufs, modernes, ensoleillés, 2 mois gratuits, oct., nov., dec., 871-4878, 871-7274.

4½ NEUF, libre, dans jumelé, 877-1060.

401 BEAUPORT

A 663-2837
3-4 mois gratuits
318 Seigneuriale 4½ chauffé, eau chaude, piscine, 653-1242.

A 667-6975
3 MOIS GRATUITS
Place Orleans, 4½ chauffe, eau chaude, 375$, 390$, 653-1242.

401 BEAUPORT

A 36 RUE MONTREUIL
2 mois gratuits, 4½ frais peint four micro-ondes inclus, 667-6312, 667-8418.

A 3465-3475 Petitclerc
2 mois gratuits, 1½ 3½ meublés 4½ 5½ frais peint, micro-ondes inclus, 667-8418, 661-0232, 661-9246

A 708 Boul. Ste-Anne
2 mois gratuis, 3½ meublés 4½, 667-7057, 667-8418

A 40 Montreuil, 1 MOIS GRATUIT 3½, 4½ libres, repeints, meublés désiré, eclairés, tapis, prix avantageux, 666-5845.

A 325$, 365$, 2 mois gratuits, vue sur fleuve, 4½ chauffé, eau chaude, revient a 280-305, 663-8480.

A 80 des Cascades, 4½, immeuble tranquille, chauffé, eau chaude 663-7979, 681-8585

A 627-0689, grand 4½, chauffé, eclairé, eau chaude, demi sous-sol, possibilité poêle et frigo.

A 661-7427, 176 Matte, 5½, de luxe, plancher béton, entrée individuelle, stationnement triple.

A 125 Pl. Orléans, 4½, très très grand, 842-6697, 661-4751

A 30-32 Montreuil, 4 MOIS GRATUITS, 4½, 667-6740

A 226 DELAGE, Beauport, 4½ 3½ meublé ou non, 667-0861, 688-0031.

A ABSOLUMENT VOIR
4½, impeccable, chauffe, eau chaude, tres bon service, sortie St-David, boul. Capitale. 661-1245.

A ALLER VOIR
PLACE PETITCLERC
3 MOIS GRATUITS
A Giffard, beau secteur paisible 3½, 4½, 5½, meublés ou non
TAPIS NEUFS
FRAIS PEINT
667-5405, 622-9739
Nouvelle admistration

A bas prix, 3½, chauffé, possibilité meublé, entrée laveuse, sécheuse, stationnement, 661-0807.

A BAS prix, grand 4½, tout compris, 628-5428, 661-3382

A BEAUPORT
5½ ET 1½
Libre 1er novembre
MOIS GRATUIT
Pres Baron Rouge
663-3659

A Beauport, 3½ 4½, nouvellement decores, tapis, prelart, peinture, avec meubles neufs, 315$, 360$, 390$. 1 mois gratuit, 661-6025

A Beauport 5½ libre, chauffé eclairé, stationnement, impeccable. Excellents services. A voir, 661-1213

A BEAUPORT
6 MOIS GRATUITS
Beaux 3½, 661-0031

A BEAUPORT, 1 mois gratuit, 4½ chauffe 395$, 628-3089, 663-9778

A Beauport, beau 3½, frais peint, ensoleillé, libre, 628-9515, 872-5624.

ABORDABLE, beau 3½ renové, tapis neufs, chauffé, eclairé, eau chaude, 350$, laundromat, 661-8955

A GIFFARD
3 MOIS GRATUIT
GRAND 5½ MODERNE
622-9739

A Giffard, 4½, 5½, chauffés, eau chaude, entièrement rénovés, 667-6434, 653-1242

3 MOIS GRATUITS

A GIFFARD
3355 Petitclerc, 2½, 3½, meublés futuriste, tres grand, terrasse sur toit, intercom, 663-8789, 522-0000

A Giffard 2½ meublé 2 mois gratuits, 667-1667, 663-6326.

A GIFFARD
Grand 4½, près des services, tranquille, chauffé, eau chaude, 420$. Tél. 666-4363.

A MONTMORENCY grand 3½ tres propre, 200$/mois, 661-4303

A SOUS-louer, 1½ meublé, libre 1er nov., jour 657-6715.

A sous-louer grand 5½ chauffé, 352$ mois, 663-9308

BAIL OU NON
Face Super Carnaval, 3½, 4½, buanderie, stationnement, 667-6120

401 BEAUPORT

BD Raymond, beau 4½ neuf dans maison privée. 661-2894, 661-0826.

BEAU 4½ chauffé, eau chaude, possible 3 mois gratuits, 825-2673

BEAUPORT, 4½ de luxe, 420$ mois, chauffé, eau chaude, insonorisé, piscine, buanderie gratuite, etc., libre 1er nov., 251 rue Delage, app. 112, 666-2506, 663-1607

BEAUPORT 2½, 3½ chauffé, semi-meublé, eau chaude, stationnement, 302$, 320$ 661-9168, 661-0779

BEAUPORT, 3½ pièces, chauffé, eclairé, tres propre, 300$/ mois, libre 1er nov. 663-3555, 824-4655

BEAUPORT 3½ dans maison privée, propre, 295$, 667-2132

BEAUPORT centre-ville, beau 4½ tres propre, toutes commodites, chauffé, eclairé, dans maison privée, 380$, 663-9658

2267 BOUL. des Chûtes, 3½ semi-meublé, chauffé, eau chaude fournie, 667-3872.

4½ Chauffé, eau chaude, libre immédiatement 667-8020

4½ CHAUFFE, repeint, balcon, bois franc, prés de tout, tranquille et propre, 666-1266 apres 17h

4½, CHAUFFE, tapis, porte-patio, 375$, libre, 663-0513

CONCIERGE demandé(e), 44 logements, maintenance, menage et disponibilite pour location, couple de preference, 5½ fourni, 622-9739.

CONCIERGE bricoleur demandé(e), duplex 5½ pièces, sous-sol, garage, reduit, 663-0339.

COURVILLE, 4½ chauffé, repeint 1 mois gratuit, libre, 355$, 663-0498

COURVILLE grand 5½, tapis, octobre gratuit, 663-1099, 663-2355

COURVILLE, grand 4½, 395$, services, 661-7685, 687-3811.

DANS MAISON PRIVEE NEUVE
A Ste-Thérese de Lisieux, dans demi-sous-sol, grand 3½ neuf, 330$ mois. A voir! Apres 18h. 663-1443 ou 847-1445.

DUPLEX, quartier résidentiel, Giffard, 5½ pièces, 2e etage, vue sur Quebec. Tel. 663-0339.

FAUT voir, grand 4½ chauffé, eau chaude, repeint, prix reduit. Faites une offre, 661-6292.

GIFFARD, 5½, rez-de-chaussée, plus sous-sol, entrée privee, 425$ mois, 1 mois gratuit, 663-2348.

GIFFARD, près église, 4½, demi-sous-sol, possibilité semi-meublé, occupation immédiate, 661-8740.

GIFFARD, rue St-Edouard, 3 pièces, meublé, chauffé, eclairé, 290$, 661-3901, 667-9803, 626-9254.

GRANDS 3½ 4½, chauffés, eau chaude fournie, secteur paisible, pres services 661-8694, 663-6564

5½ LIBRE, 2ème, centre Beauport, 4½ av St-Gregoire, 1er plancher, 663-3016

4½, MAISON 2 logements, 425$ tout compris, 661-8436, du lundi au vendredi, de 8 a 17h

2½, 3½, MEUBLES désiré, tout compris, 663-7256

2½, 4½, MEUBLES ou non, 310$ a 370$. Tél. 661-5571.

MOIS GRATUIT
Voisin de Hôpital St-Augustin
Grands 3½-4½ neufs
Vue sur fleuve
INSONORISES, ACCES FACILE PLANCHER DE BETON
622-1676

MOIS GRATUITS
2½, 4½, 5½, 661-7270
facile d'accès et prix competitifs

MOIS GRATUITS
2½ 3½ 4½ 666-7963
Site intéressant, propre, calme

1 MOIS GRATUIT
1½ 3½ meublés desiré, chauffés, eau chaude, libres, 663-0745

2 MOIS GRATUITS
3½, 4½, meublés desiré, libres, 661-0388

1 MOIS GRATUIT
1840 Lortie, 5½ non meublé, chauffé, libre, 663-2789

2 MOIS gratuits, 2½ meublé, tout compris, 290$, 4½ chauffé, 385$, 649-1638, 666-8758, 653-7332

2½, 155$ NON chauffé, jour 661-2605, soir 829-2498

INGÉNIEURS MARITIMES TOUTES CLASSIFICATIONS

Ingénieurs maritimes requis immédiatement pour assignation de remplacement à bord de navires battant pavillon canadien.

Brevets canadien et britannique acceptés.

Salaire, avantages sociaux et conditions de travail excellents.

Coûts du transport, déboursés et interurbains à nos frais.

Appelez: Monsieur M. William

Sur semaine de 9h à 17h: (514) 287-1647

506220

MOTS CROISÉS

NO E-536 © Edimédia Inc.

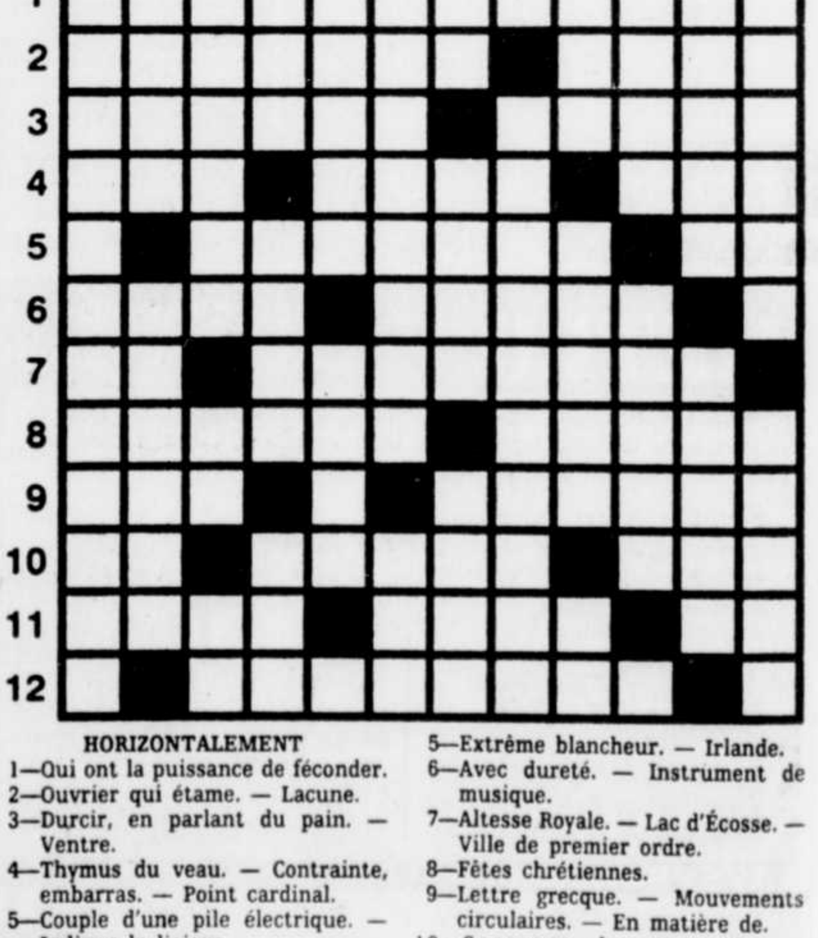

HORIZONTALEMENT

1—Qui ont la puissance de féconder.
2—Ouvrier qui étame. — Lacune.
3—Durcir, en parlant du pain. — Ventre.
4—Thymus du veau. — Contrainte, embarras. — Point cardinal.
5—Couple d'une pile électrique. — Indique la liaison.
6—En montagne, terrasse étroite. — Anc. épée longue et étroite.
7—À la mode. — Grandeurs mathématiques.
8—Qui a de la dextérité. — Vente aux enchères.
9—Chiffres romains. — Espace intersidéral.
10—Île de l'océan Atlantique. — Conte, narration. — Obtins.
11—Variété de prune. — Retranchée. — Largeur d'une étoffe.
12—Premier officier municipal d'une ville, fém.

VERTICALEMENT

1—Qui concernent les voies ferrées.
2—Cordage destiné à consolider un mât. — De l'Inde.
3—Étourdir. — D'un verbe gai. — Thulium.
4—Organisation Mondiale de la Santé. — Mère d'Artémis. — Roue à gorge.
5—Extrême blancheur. — Irlande.
6—Avec dureté. — Instrument de musique.
7—Altesse Royale. — Lac d'Écosse. — Ville de premier ordre.
8—Fêtes chrétiennes.
9—Lettre grecque. — Mouvements circulaires. — En matière de.
10—Sporange des mousses. — Infraction.
11—Qui est d'une ironie mordante. — Cap. de la Corée du Sud.
12—Maladie caractérisée par une sueur abondante. — Crochets doubles.

SOLUTION DU PROBLÈME E-535

	1	2	3	4	5	6	7	8	9	10	11	12
1	D	E	S	I	N	T	E	R	E	S	S	E
2	E	C	U	R	I	E	■	E	S	S	O	R
3	S	I	R	E	■	T	A	N	T	■	C	O
4	I	D	E	■	C	E	R	T	E	S	■	D
5	N	I	T	R	E	■	M	E	R	I	T	E
6	C	E	■	A	T	R	E	■	A	G	A	■
7	R	■	A	T	O	U	R	S	■	N	I	S
8	U	R	G	E	N	T	■	I	B	E	R	T
9	S	O	I	■	E	I	D	E	R	■	E	U
10	T	I	T	E	■	L	I	N	E	R	■	P
11	E	D	E	N	T	E	S	■	S	O	I	R
12	S	E	R	A	C	■	E	N	T	I	T	E

LOGEMENTS suite

401 BEAUPORT

PLACE Evangeline, 1½ 3½ 4½ 5½, chauffés, éclaire, ascenseur, piscine, stationnement, près de tous les services. 663-2771, 663-1551

PLACE Orleans, 3½ semi-meublé, 3 mois gratuits, tout compris, bail de 9 mois. 667-9775.

PRES de tout, 2½, 3½, renovés, chauffés, eau chaude, buanderie, parking, balcon, piscine. 661-6209.

4½, PRET a aménager 1er décembre, près des services. 661-9334.

4½, REFAIT a neuf, semi-détaché, libre 1er octobre. 822-0449.

3½ SEMI ou non meuble, chauffé, eau chaude, septembre. 664-1317

3½ TOUT compris 310$. 4½ tout compris, 375$, mois gratuit. 663-4534, 661-4782.

3½, 5½, TOUT compris, 330$, 390$. 663-6059, 682-0145.

TRES grand 3½, chauffé, eau chaude fournie, entrée laveuse, sécheuse, rue Du Fleuve. 661-2249

VILLENEUVE, av. Royale, 5½, vue sur fleuve. 667-5708, 663-8721

402 CAP-ROUGE - ST-AUGUSTIN

A 652-0515
Très grand 4½
Bien insonorisé, intercom, construction récente, mois gratuit.

A 1308 Provencher, 3½, 4½, frais peints, oct. gratuit. 651-4878

A Cap-Rouge, 3½ meublé ou semi-meublé, chauffé, éclairé, eau chaude, dans duplex bien éclairé, refait a neuf. 659-5205

A Cap-Rouge, beau 3 pièces, chauffé, éclairé, tranquille, frais peint, 345$. 658-4259, 657-6777

APP 4½, 5½, de 435$ tout compris, propre, tranquille. 681-6552

A SOUS-louer, Domaine des Soeurs, Cap-Rouge, grand 4½, neuf, ensoleillé, chauffé, éclairé, 495$/mois. Cause départ: transfert. 1 (800) 361-7388.

AUBAINE
3 MOIS GRATUITS
Pour bail d'un an
4 MOIS GRATUITS
Pour bail 2 ans
Aussi bail moins de 12 mois disponible
872-1345, 622-9739

BOCAGES du Golf, jumelé neuf, grand 5½, 2 chambres, 1 mois gratuit, 575$. 872-2151, 849-5196.

CAP-Rouge 4½ sous-louer, vue superbe, 450$, mois gratuit. 658-6819

CAP-ROUGE, grand 5½ chauffé, demi sous-sol, 375$, libre 1er oct., 653-0875, 659-2041.

3½, CHAUFFE, éclairé, 1 personne, libre, près golf. 651-7897.

DOMAINE des Soeurs Luxueux 4½, neuf, à partir 425$. 843-0928.

GRAND 4½ NEUF Domaine des Soeurs, prix réduit, 626-5692, 654-9469

1314 PROVENCHER, 3 semi-meublé, buanderie, porte-patio, vénitiennes, balcon. 522-8328, 681-8753

Près Séminaire St-Augustin spacieux 4½ pièces, dans condo neuf, crédit d'installation de 400$ est accordé. Jour 692-1221 poste 264, ou 228, soir 877-1987, 627-0142.

3½ SEMI-meublé, chauffé, éclairé, près du Revenu. 651-3665

St-Augustin, 4½ chauffés éclairés, 878-2961, 878-4427

403 CENTRE-VILLE

A 77 St-Vallier est, 1½, 3½, 4½, chauffé, éclairé. 523-7028, 653-1242

1 MOIS GRATUIT

A 872-4674, HAVRE ST-CHARLES condo luxueux, terrasse toit, insonorisé, intercom, 2 chambres.

A 282 DORCHESTER
2½, très propre, 3e étage, meublé, 260$/mois. Après 18h 839-0715

A 116, DE la Reine, 3½, 330$. 649-0020 ou 622-6395.

A 529 Charest est, beau 2½ meublé, libre. 522-1400, 626-7964

A ALLER voir, 3½ meublé ou non, tout compris. 648-9607.

A NEUF, 3½ refait, 285$ par mois. 872-7363

Arago 196 Est 4½-3½-2½ meubles ou non, libres. 525-6857, 668-0031

A SOUS-louer 3½, 385$ meublé, chauffé, éclairé, possibilité stationnement intérieur, vue sur ville et rivière. 529-0172, 627-3239

3½ A sous-louer, rénové, 262$ mois, après 17h 524-0965

3½, CHAUFFE, 2½, 4½, non chauffés. 839-2609 647-1598

3½ CHAUFFE, éclairé, eau chaude fournie, meublé, salle lavage. 255 Dorchester. 275$. 688-0699 529-8233

325 St-Vallier, 2½, 3½ (1er étage), face le journal Le Soleil, chauffés, éclairés, eau chaude, CTCUQ université Laval direct. Protection pour le feu avec gicleurs automatiques. Abel Caron 529-0945 de 13h à 21h Germain et Ass. Courtiers Inc.

DIFFERENTS SECTEURS
St-Sauveur, St-Pie X, Limoilou chauffés, éclairés
2½, 3½, 4½, 5½
2 Mois Gratuits. 648-9136, 652-0160

387 DUPONT, 2½ meublé tout compris, libre. 522-4609, 529-7417.

6½ FRAIS peinturé, paroisse Jacques-Cartier. 523-8694

GRAND 5½ presque neuf, libre 1er octobre. 688-0062, 525-5462

J. Cartier, 4½ meublé, 5½, non chauffés. 688-0630, 522-7944.

4½ 310$, 5½ 350$, libres immédiatement. 522-1211 entre 9 et 16h

4½, MEUBLE, 1½ pièce, 524-0613, soir 523-4124

1½ PIECE, meublé, tout compris. 648-2124; soir: 683-0976.

PRES Palais Justice, 2½, 3½, 4½, 5½, janvier. 839-9836, 831-0078.

2-2½, 225$, 2-3½, 250$. REFAITS a neuf, non chauffés, non éclairés. Soir entre 19 et 22h. 687-3275.

TRES grand, superbe, 6½, rénové, rue de la Reine, près Palais Justice, 435$. Après 18h. 522-8324.

VILLAGE DE L'ANSE
2½ 3½ 4½ 5½ 6½. Logements bien situés, plusieurs commodités à votre disposition. 522-8899 jour

404 CHAMPLAIN

A 46 ST-LOUIS
Libre, studio meublé, ensoleillé, chauffé, éclairé, propre, tranquille, 656-1297.

A 692-2292, 3½ à louer, rue St-Denis, quartier historique du Vieux-Québec

A 651-2826, 694-1668, studio entièrement rénové, dans Vieux Québec, rue St-Louis

A 11 HAMEL, très grand 3½ semi-meublé, libre. 681-8451

A 5 Ste-Angèle, 1½, 2½, 5½ chauffés, 692-0216, 694-1407.

A 6 rue Dauphine, 3½ chauffé, éclairé, 694-1979 midi et soir

A 77 St-Louis, 1½ meublé, chauffé, 160$ mois, libre. 681-0856.

A 65 ST-LOUIS, 3½, semi-meublé, frais peint, libre. 692-4506.

ABORDABLE option d'achat, studios renovés, semi-meubles, occupation immédiate, terrasse arrière, comble, poutres apparentes, très attrayant; St-Paul près St-Pierre 410$. Pro-Cum Inc. 522-8597

ACAPULCO voyage gratuit sur location, 3½ neuf, bois franc, brique, très ensoleillé, près Remparts, libre. 694-9654

A COTE séminaire 2½, 3½ foyer, mur pierre. 681-3094, 682-3800

A LOUER
Arrière Château Frontenac, rue Ste-Geneviève, superbes 3½, chauffés, eau chaude, possibilité semi-meublé, libre. 654-1877.

404 CHAMPLAIN

A LOUER, rue Christie, 2½ chauffé, éclairé. 623-3045, 653-1242

APPARTEMENT superbe, très beau site, 3½. 682-0120, 692-0216

1½, 2½, ASCENSEUR, piscine, salle lavage. Vieux-Québec, à partir de 230$ mois. 692-3807

A sous-louer beau grand 3½ bien éclairé, tranquille, chauffé, semi-meublé, balcon, cour extérieure, 440$ mois. 692-5165

A sous-louer, secteur Vieux-Port, 1er nov., grand 4½ chauffé, semi-meublé, ensoleillé, foyer, mur de pierre. 425$. Après 18h 694-9481

AU 17 Ste-Ursule 3½ meublé, chauffé, propre, 295$

3½ AVEC foyers, semi-meublé rénové, tapis. 420$. 694-1129, 653-5698

3½, AV. Laval, 375$ chauffé, 2 mois gratuits. 688-0979, 694-0930.

BEAU grand 4½, terrasse, chauffé, eau chaude, prix réduit, 400$. Tél. 683-6772.

BEAU petit 3½ bien ensoleillé, tout compris. 622-4989

1½, 2½ CHAUFFE, meublé, éclairé, très propre, libre. 628-4206

CONCIERGE DEMANDE(E)
GRAND 5½, cachet, 625$ chauffé, 2 mois gratuits. 688-0979, 831-5080.

3½, DEMI-sous-sol, 375$, chauffé, éclairé. 683-4148.

FACE AU MARCHE DU VIEUX-PORT, 3½ neuf, entretien si désiré, 692-4893.

JOLI studio meublé, rénové, 250$ tout inclus, 849-9248.

LIBRE, 3 pièces semi-meublé, chauffé, éclairé. 522-4609, 659-4180.

1½, 345$, mois gratuit, style européen, rénové 688-0979 831-5080 soir

1 MOIS gratuit, 3½ neufs, 39 Sault-au-Matelot, 340$ non chauffé, non éclairé, eau chaude non fournie, ascenseur, buanderie, balcon communautaire, 691-2352

PRES Parlement, rue Ste-Anne, deux 3 pièces, meublés, chauffés, eau chaude, propres. 325$, 375$. 522-1457, 692-0835

PRES Parlement, chauffé, éclairé, meublé, stationnement, 1½, 2½. 300$, 350$. 529-9461

RESIDENTIEL, 91 D'AUTEUIL. Elegant 3 pièces meublé, cuisinette équipée, entretien ménager, pour consultant(e), parlementaire 700$/mois ou 250$/sem., 692-0061

OFFRE IRRÉSISTIBLE
3½
4½
5½
Immeuble récent près autoroute de la Capitale.
623-4124

404 CHAMPLAIN

3½ PRES Remparts, foyer, mur de pierre. 886-2122, 849-9216

RUE Champlain, grand 2½, chauffé, éclairé, eau chaude, libre immédiatement, 300$. 657-7099.

2½, 3½ SEMI-MEUBLES, chauffés, éclairés. 694-0946

ST-DENIS, joli 3 pièces restauré, calme, ensoleillé, poêle, réfrigérateur, foyer, libre. 450$. 694-0753

STE-ANNE, 2½, meublé, chauffé, très propre. 651-9733, 889-8146

STUDIO, Pl. Royale, 1 mois gratuit, 425$, garage intérieur. Michel 627-4703, Christiane 622-1355

SUPERBE studio meublé près du Séminaire; 622-4989

TERRASSE BOSWELL CONDO 3½ vue Marina près Marché, 651-6667, 694-0345

3½: 375$
Tél. 663-4534, 661-4782

VIEUX-PORT, restaurés, 4½ et lofts, 600 à 900 p.c., 475$ à 550$. 653-3492, 692-0861

VIEUX Québec, 3½, rue Couillard, 347$, chauffé, éclairé, stationnement. 692-0202

VIEUX Québec, 2½ pièces, semi-meublé. 692-3770.

VIEUX QUEBEC
RUE St-Louis, face Couvent des Ursulines, appartement neuf, 4½ entièrement meublé, 2 chambres, très éclairé, entrée laveuse sécheuse, grand rangement, libre 652-1416 après 18H

VIEUX QUEBEC
TRES beaux logements entièrement rénovés, 3½ déc., 4½ février, rue St-Louis, 3½ rue Ste-Ursule, avec cachet spécial et balcon, janvier. 682-0909

VIEUX QUEBEC
A 682-0909, 694-1668, spacieux 5½, rue Desjardins, stationnement, 628-9749

405 CHARLESBOURG ET CHARLESBOURG-OUEST

A 5130-32 H. Bourassa Superbe immeuble rénové, grands 3½, 4½, tapis neufs, armoires mélamine, salle bains céramique mur à mur 622-2419, Adm.: 622-9739

A 623-8343
2 MOIS GRATUITS
Grands 4½, luxueux, frais peints, bail 2 ans au même prix si désiré. 653-1242

A 623-8610
Très grands 3½ et 4½
Bien insonorisés, intercom, construction récente, mois gratuit.

A 2255 DES TOURS
3½, 5½ libres oct, eau chaude fournie, stationnement 622-0448, 658-5447

A 622-5065
2 MOIS GRATUITS
Beau 4½, grande verdure facilité d'accès. Adm 622-9739

A 41eme Rue o., grand 4½ chauffés, eau chaude. 622-3734, 653-1242

3-4 MOIS GRATUITS
A 9020 bd. Mathieu 3½, 4½, 5½ chauffés, éclairés, 626-8824, 653-1242
1 MOIS GRATUIT

2 MOIS GRATUITS
GRAND 5½
tous services inclus
623-8798
651-2461 JOUR
506240

405 CHARLESBOURG ET CHARLESBOURG-OUEST

A 622-0910, 1 mois gratuit, nouvelle administration, près Atrium, 3½, 4½, 5½, accès facile boul. Laurentien

A 622-3802
Superbes 4½, 3½ frais peints Chauffés, éclairés

A 900, 47eme Rue est, 4½, déc., 628-7603, 653-1242.

1 MOIS GRATUIT

A 623-1932
Superbe 4½ ensoleillé. Venez visiter, votre prix sera le nôtre...

A 622-9710
A VOIR! Près Carrefour Charlesbourg, 3½, 4½, 5½ mois gratuits

A 628-9749, 623-7589, près polyvalente, maison en rangée, 4½ 5½, rue Sully

A 8850 LAVAL
4½ 1er plancher, chauffé. 626-8700

A 653-1242, 4½, chauffé, eau chaude, couple pour conciergerie demande, 24 logements.

A 3440 DES AULNES 3½ tout compris, à côté centre d'achats. 623-2060

A 132, 46e Rue, 4½ chauffé, eau chaude, 395$, 622-6395.

A 5EME Ave est 3½ meublé, chauffé, eau chaude. 330$. 622-0098

A ALLER VOIR NEGOCIABLE FACE A ATRIUM
Facile d'accès, près services, 3½ dans petit immeuble, possibilité entrée laveuse - sécheuse, gestion sur place. 623-7518, 622-9739.

AGREABLES 2½, 3½, 4½, 5½, tranquille et propre, sécuritaire, 1ere Ave, 2 mois gratuits. 626-8316

A louer grands 3½, 5½, 1 mois gratuit, 872-4332.

A louer à St-Rodrigue, 5½ chauffé, éclairé, dans immeuble de 2 logements, 480$. 626-1922

A LOUER à St-Rodrigue, 4½ chauffé, eau chaude, stationnement, 425$. 626-1922

A PLACE DES ROSES
1 MOIS GRATUIT
3½-4½, chauffés, eau chaude, stationnement, piscine, meubles désirés, rénovés. 622-3719, 664-0641

A sous-louer, 4½, neuf, laveuse, sécheuse incluses, près services, jour 654-9177, après 18h 627-4186

A sous-louer 4½, neuf, aires ouvertes. Possibilité 2 mois gratuits. 435$. 622-2891, 623-5159

5½, A SOUS-louer, chauffé, eau chaude, 400$/mois. Tél. 849-2892.

4½ A SOUS-louer jusqu'en juin, prix réduit. Jour Mme Bernier 648-3026, soir 628-7108.

A ST-RODRIGUE grand 4½ 430$, 1 mois gratuit, 627-1455$

AU NOUVEAUBOURG
3 MOIS GRATUITS
Laveuse, sécheuse fournies
Près de l'église et des services, grands 3½, 4½, 5½, tout compris, entrée laveuse - sécheuse, terrain paysager
622-3826 622-9739

405 CHARLESBOURG ET CHARLESBOURG-OUEST

ATRIUM, 4½ moderne, mois gratuit, 400$ tout compris. 628-9490.

A voir, mois gratuit, grand 4½ bloc de 4 luxueux 627-2083 663-0901

AV TRUDELLE
2 MOIS GRATUITS
4½, 5½ spacieux, chauffé, 623-8348

BEAU 4½ repeint, chauffé, éclairé, 375$ mois. 661-1864, 628-2334

BOUL. Jean-Talon, 5½, libre, eau chaude fournie, chauffé, stationnement, 465$. 627-1988, 628-1067

3½, 295$ chauffé, 2 mois gratuits, repeint, 42e Rue. 688-0979, 627-3530

3½ CHAUFFE, éclairé, grand logement. 842-2666

3½ CHAUFFE, éclairé, semi-meublé, frais peint, 310$. 628-3546.

CHAUFFE, ECLAIRE
Très grand 4½ neuf, 2 portes patio, 2 balcons, salle à dîner complète. A visiter, 9220, app 2, Place Belfort. 622-5085

4½ CHAUFFE, libre 1er novembre, 1er étage, stationnement fourni. URGENT. 623-1697, 524-2264

5½ CHAUFFE, plus rallonge avec foyer, 1er avril. 628-9707.

3½ DEMI-sous-sol maison privée, entrée laveuse, sécheuse, stationnement, eau chaude. 626-4407.

DES CYPRES
Occupation immédiate. Payez à compter décembre. Prix fixe jusqu'à 1989. Grand 4½ tout compris près services. 627-1954, 871-4634

6285 DOUCET, logement de luxe, grand 3½, 530$ plus chauffage, libre immédiatement. 628-2379

DU 3½ au 5½, mois gratuit. Locations de la Capitale 843-9543

46EME Rue ouest, 3½ semi-meublé, 345$ tout compris. 682-0145.

1ER NOVEMBRE, 3½ meublé, tout compris, 300$. 627-5033

47E Rue ouest, 4½, chauffé, eau chaude, 390$. 626-9254, 622-2979

2E étage de maison, à louer, 4½ pièces, 375$, lave-vaisselle en cadeau, 628-7284

FAUT voir, très grand 5½ avec sous-sol et foyer, chauffé, libre à partir de déc., 580$. 627-5749

FOUR MICRO-ONDES MOIS GRATUIT
Grand 4½, près Complexe Quatre Saisons, 622-2765

GRAND 4½ neuf (930 pi.). Soyez les premiers, 354$ jusqu'au 30 juin, 683-5984.

GRAND 3½ semi-meublé, 345$. Grand 5½, 475$. Chauffés, eau chaude, 1 mois gratuit. 626-3027

GRAND 4½, libre, 2 mois gratuits, tranquille. 622-4347, 622-4383

GRAND 5½, frais peint, chauffé, 400$. 622-2992, 529-5900

La Seigneurie Henri-Bourassa
PROMOTION SPECIALE
1½-2½-3½-4½-5½
5350, Henri-Bourassa suite 195, Charlesbourg
627-2052
Du lundi au vendredi: 13h. à 21h. samedi - dimanche: 13h. à 16h.

NOUVEAU
SUBVENTION 100$ PAR MOIS
Jusqu'au 1er juil. 88
5 LOGEMENTS SEULEMENT
3 x 4½, CHARLESBOURG (ATRIUM)
2 x 3½, NEUFCHÂTEL
Bail jusqu'au 30 juin 89. Bonnes références exigées
871-3348
506128

405 CHARLESBOURG ET CHARLESBOURG-OUEST

GRAND 4½, à sous-louer, chauffé, 460$, soir 622-2408.

GRAND 4½, mois gratuit, trois peint, concierge. Tél. 623-2365.

5½ HAUT de maison, construction récente. 833-8691, 626-4716

LEBOURGNEUF, grand 4½ neuf, libre immédiatement, 1 mois gratuit. Michel Perreault 682-8260 code 6787

RE/MAX
Fortin Delage courtier. 653-6620

"LE CHATEAU"
VIVEZ EN ROI A CHARLESBOURG
A BIEN MOINS CHER QUE VOUS PENSIEZ!
- **Secteur paisible, près tous services. Mois gratuit(s)**
- **Option de renouvellement 1 an au même prix 3½, 4½**
- **Rénovés, chauffés, éclairés, sécuritaire, intercom, concierge sur place 623-8028, 622-3535**

A 653-7090, 622-4938

3 MOIS GRATUITS
SPACIEUX 4½ (425$ CHAUFFE)

2½, 3½, libres, eau chaude, très propres, 4½ dans maison privée, coin 75e Rue est & 1ère Avenue, 622-3148.

LOGEMENTS NEUFS
4½, 425$, 623-1442, 663-4534

MAGNIFIQUE 6 pièces, tapis mur à mur, balcon, patio, vue sur lac, piscine, remise, stationnement, proximité école, magasins, etc., 658-3500.

MAISON de ville, sur 2 étages, 3 chambres, à sous-louer, secteur Lebourgneuf, 655$. 622-4495

1½ MEUBLE, chauffé, éclairé, près autobus, 250$. 626-2575

3½ MEUBLE ou semi, 1er étage, tout compris, 626-0311

4½, MODERNES, repeints, 1 mois gratuit, 465$. 623-5531

2 MOIS GRATUITS
3½, 365$ chauffé, repeint à la location, 55e Rue. 688-0979, 831-5080

3 MOIS GRATUITS
Neufs, 9325 Pl. Belfort, près Carrefour Charlesbourg, 3½, 4½, libres immédiatement, ascenseur, intercom, planchers béton, stationnement. Sur place s'adresser au concierge, ou 622-9316, 667-7507.

405 CHARLESBOURG ET CHARLESBOURG-OUEST

2 MOIS GRATUITS NEUFS
4½, ascenseur, intercom, plancher de béton. 622-9186, 628-4866

2 MOIS GRATUITS
3ème Avenue Ouest, 4½, chauffé, éclairé, eau chaude fournie, service concierge, piscine, intercom, balayeuse centrale, frais peint, tapis neufs, vénitiennes. 622-5442

2 MOIS GRATUITS
3½ - 4½, immédiatement, sécuritaire, accès facile
623-0702 ou 623-8944 ou 529-8461

MOIS GRATUIT
superbe et très beaux 4½, 2½ meublés ou non. 871-2499, 626-5836.

MOIS GRATUIT
Près Atrium, 3½, 345$, 4½, 435$ chauffé, éclairé. 623-6574, 658-2613

MOIS gratuits, 5½, 4½, non meublés ou semi-meublés, chauffés, eau chaude, près Atrium. 624-4108, 667-2638

1 MOIS GRATUIT
4½ NON meublé, chauffé, eau chaude, libre, 626-8715

1 MOIS GRATUIT
Orsainville grand 4½ chauffé 415$ 430$ 627-1198, 628-2504

MOIS gratuit, grand 4½, 622-4329, 627-2239 après 18h.

N.D. Laurentides 2½ chauffé, éclairé meublé 290$/mois. 849-8847

N.D. des Laurentides, 5½ chauffé, 345$, libre 1er nov., 849-1571.

3½ NEUF, béton, entrée laveuse, sécheuse, lave-vaisselle, moderne, 375$ mois. 524-7566, 623-8339

NOTRE-DAME des Laurentides, grand 5½, exceptionnel, vue magnifique sur montagne, grand terrain, 420$, libre. Tél. 849-7861.

Offre irrésistible
Confort et prestige
4½, 5½, récents, repeints
Ascenseur. Construction béton
622-5932, 623-7141

ORSAINVILLE, grand 4½, 2ème étage, tapis-prélarts neufs, frais peint, 2 stationnements, 440$ tout compris, libre nov., 842-6166.

ORSAINVILLE, 3½ meubles, repeints, 350$, 4½, 410$, 1 mois gratuit, libres. 623-5531

4½ PIECES, repeint, résidentiel, Charlesbourg ouest, près services, 1er nov., 400$ mois, chauffé, eau chaude fournie 628-2830, 687-2604

405 CHARLESBOURG ET CHARLESBOURG-OUEST

1 MOIS GRATUIT, 4½ repeint, 425$. Tél. 871-1394, 623-3648

2½, 3½ PISCINES extérieur, intérieur, bain sauna, ascenseur, 1 mois gratuit. Prix très raisonnable. 623-0499

PLACE DES SEIGNEURS
1½, 3½, 4½, 5½
Tous les services inclus + piscine, tennis, badminton
628-0833, 628-0666

PLACE ISAAC-BEDARD
Très beaux 3½, 4½, frais peints, stationnement, conciergerie, chauffés, piscine.
Après 13h. 524-1836
Après 16h. 623-9557 concierge

PRES ATRIUM
2 mois gratuits
3½, 4½, 5½ neufs, insonorisation, plancher béton, intercom. 623-8723, 626-7591.

RABAIS 100$ MOIS
4½ Neuf, près centre d'achats Lebourneuf. 683-9620, 651-4095.

3½ SEMI-meublé ou non, 1er étage, 330$, libre. 623-8522, 661-7435

SITE EXCEPTIONNEL CHARLESBOURG
Endroit tranquille, sous-sol, 2 salles bain, 4½, 5½, chauffés, prix compétitif, 623-2627

4½, SOUS-louer, entrée laveuse, sécheuse. 652-8962, 628-0662.

SOUS-louer, grand 4½, chauffé, eau chaude fournie, près Atrium Charlesbourg. 622-1288 soir.

STE-ODILE
300 rue des Cèdres
Grand 4½ neuf intercom, insonorisé stationnement, concierge
SPECIAL
425$ PAR MOIS
622-3646, 623-7872, 622-3253

ST-RODRIGUE, 4½ repeint, chauffé, eau chaude fournie, tapis neufs, 2 balcons, libre immédiatement, concierge. 626-2709.

ST-RODRIGUE, 4½ meublé, tout compris, libre, 450$. 623-5531

ST-Rodrigue 3½ 4½, 370$ à 440$ repeints, 1 mois gratuit. 623-5531

ST-RODRIGUE, 4½ chauffé, 380$. 626-7147

TRES beau 4½, près 1ère Avenue, à St-Rodrigue, avec conciergerie, (petit immeuble), libre nov. ou déc. Après 17h. 627-5589.

Place Jean-Talon
975, boul. Charest est
(face au Palais de Justice)
- logements neufs à louer 1½ - 3½ - 4½ - 5½
- meublés si désiré
- près des services et édifices à bureaux
- allocation de déménagement: 300$
694-1640

LOGEMENTS DE LUXE
Secteur Lebourgneuf
Grands 3½ - 4½ - 5½
Simili-condos
4½ - 5½ 2 MOIS GRATUITS
- tapis de luxe
- boiseries de couleur
- emplacement pour micro-ondes (2/1-5 1/2)
- intercom
- stationnement extérieur
- vacuum central
- plafond de stuc
- entrée laveuse-sécheuse
- buanderie
- stationnement pour visiteurs
- lave-vaisselle, cuisinière, réfrigérateur inclus dans nos logements 3 1/2
- près d'autoroute, centres d'achats, etc.
LOUEZ UN 5½ AU PRIX D'UN 4½
VAL-MARIE CONSTRUCTION
Bureau location # 201 — 1376, La Morille
622-9456

LOUEZ DÈS MAINTENANT
LE FAUBOURG DE LA CAPITALE
PHASE I: 10 encore disponibles
PHASE II: livraison mai et juillet 88
GRAND 4½ ● MODERNE ● LUXUEUX ● PLANCHER EN BÉTON
SYSTÈME D'ALARME ● INSONORISATION SUPÉRIEURE
ESPACES VERTS ● 925 PI. CA. DE PLANCHER
650, BOULEVARD LEBOURGNEUF ● CHARLESBOURG-OUEST ● QUÉBEC
LES IMMEUBLES G. GAGNE INC.
622.5496 623.3948

MOT MYSTÈRE

© Edimédia Inc.

837 A L L E N N A C E V

7 lettres	Le mot clé: Le temps

Lisez attentivement la liste des mots. Lorsqu'ils auront tous été utilisés horizontalement, verticalement, obliquement, et, en plus, de droite à gauche et de bas en haut, il ne restera que les lettres formant le mot-mystère.

Aède	Cycle	Feutre	Janvier	Négus	Serge	Vacances
Alto		Folk	Jeter		Soie	Valeur
	Dadais			Passe	Stage	
Béat	Dame	Gîte	Lancée	Pique	Stop	
Bure	Danse	Goûts	Léger	Pose		
	Déménager			Pouah	Tact	
Cavatine	Diva	Houle		Purs	Trajet	
Ciel	Dodeliner		Métier		Trimestre	
Contorsion	Drap		Meute	Rare		
Couplet		Index	Mort	Régie		
Cure	Êtres	Intérim	Mouvoir	Ruer	Usité	

Solution du problème précédent: Secousse

P	U	R	S	R	R	D	I	V	A	S	E	R	G	E
R	I	O	V	U	O	M	A	P	O	U	A	H	M	S
R	I	L	E	E	E	C	F	O	L	K	L	F	I	S
E	E	L	A	R	A	J	S	T	A	G	E	J	R	A
I	A	L	U	N	E	G	U	S	R	U	I	R	E	P
V	A	B	C	T	C	I	T	S	T	E	C	A	T	N
N	N	E	E	Y	E	E	T	R	I	U	G	R	N	O
A	S	R	L	E	C	U	E	E	O	A	O	E	I	I
J	T	T	U	N	C	A	Q	N	M	M	D	G	L	S
T	E	S	O	I	L	U	S	I	T	E	M	A	D	R
E	L	E	H	T	V	I	R	L	P	U	D	N	D	O
J	P	M	O	A	P	O	S	E	E	T	R	E	S	T
A	U	I	E	V	P	A	R	D	G	E	A	M	A	N
R	O	R	D	A	N	S	E	O	G	I	T	E	R	O
T	C	T	A	C	T	X	E	D	N	I	E	D	B	C

LE FEUILLETON

résumé

«Je ne suis pas responsable de ce qu'on dit de moi» répondait Robert Kennedy quand on lui rapportait des rumeurs le concernant. Les frères Kennedy faisaient preuve d'une grande légèreté. Leur liaison avec Marilyn était pure folie.

(107) Crainte de l'homosexualité

Elle m'a dit: «Je suis Marilyn Monroe», alors j'ai fait: «Ah! Et moi, c'est Frank Sinatra», et j'ai raccroché. Elle n'a pas arrêté de rappeler, vraiment furieuse. Trois ou quatre jours plus tard, elle m'a invité à venir prendre le café chez elle.»

Sans trop y croire, Tom Clay se rendit à l'adresse indiquée. Il ne se souvient plus de l'emplacement exact, mais sa description correspond à l'appartement du 400 Doheny Road.

Marilyn le reçut aux alentours de neuf heures trente du matin, en peignoir et buvant du champagne. Selon Tom Clay, ce n'était pas une mise en scène destinée à le séduire, mais bien plutôt le spectacle d'une créature solitaire et complètement désorientée.

«Pendant trois semaines environ, je suis allé y passer une heure de temps en temps. Ce qui l'intéressait le plus, c'était ma vie familiale, ma femme, mes enfants. Surtout les enfants, il fallait que je lui en parle en long et en large. Elle me posait des questions sur le petit dernier que j'appelais «Rebelle» parce que c'était un vrai démon. Une fois, je lui ai demandé: «Mais comment pouvez-vous être aussi seule?» Et elle m'a répondu: «Vous êtes-vous jamais trouvé dans une maison de quarante pièces? Eh bien, vous n'avez qu'à multiplier ma solitude par quarante.»»

Marilyn menait désormais à Los Angeles une existence dangereusement vide. Gloria Romanoff, qui la vit assez souvent au cours de l'été 1961, rapporte qu'elle mélangea plusieurs fois alcool et somnifères en quantité telle qu'elle ne fut chaque fois ranimée que de justesse.

Après un accident de ce genre, dû à un abus de barbituriques, les responsables de la Twentieth Century Fox engagèrent des conseillers en sécurité qui eurent pour tâche d'étouffer ce genre d'affaires. Pour les studios, les tendances autodestructrices de Marilyn risquaient de fausser son image et de provoquer une hausse des assurances lorsqu'elle tournerait son prochain film.

Dans le même temps, il fallut également éviter que ne s'ébruitent les allégations d'une femme qui prétendit avoir eu un rapport sexuel avec Marilyn et paraissait disposée à s'en vanter. On n'a jamais su le fin mot de l'affaire, mais on versa à cette femme le prix de son silence.

Cet été-là, il fut beaucoup question d'homosexualité dans la psychothérapie de Marilyn. Le Dr Greenson la voyait sept jours sur sept, «surtout parce qu'elle était très seule et qu'elle n'avait personne à qui parler». Il isola deux problèmes distincts: sa crainte obsessionnelle de l'homosexualité, et son incapacité à endurer la moindre blessure morale.

«Elle ne pouvait souffrir la moindre allusion à des faits homosexuels, a écrit Greenson. C'en était une véritable phobie; et pourtant elle se mettait involontairement dans des situations à connotations homosexuelles qu'ensuite elle identifiait, et imputait à l'autre qui, de ce fait, devenait une ennemie.»

Il cite un exemple: une de ses amies s'était fait des mèches à peu près de la même couleur que les cheveux de Marilyn; «Marilyn en a aussitôt conclu que cette femme voulait prendre possession d'elle, que cette identification était à caractère homosexuel. Et elle est entrée dans une violente colère contre son amie.»

Dans sa correspondance, Greenson nomme cette femme «Pat». Outre Pat Lawford, la seule «Pat» qui côtoyait Marilyn dans les dernières années de sa vie était son attachée de presse, Pat Newcomb. Celle-ci se souvient en effet d'incidents tels que cette scène pitoyable à propos de ces mèches, et de «fréquentes colères». Elle ne savait pas en revanche que l'homosexualité inspirait de telles angoisses à Marilyn.

Quant à l'attitude de sa patiente à l'égard des hommes, Greenson remarqua un goût croissant pour les rencontres de hasard. Dans les derniers mois, elle lui dit qu'elle faisait l'amour avec un des ouvriers qui refaisaient son intérieur. Un soir, elle invita un chauffeur de taxi qui la ramenait chez elle. Un inspecteur du District Attorney de Los Angeles, travaillant sur une tout autre affaire, rapporta que lors d'une soirée à Hollywood, il était tombé sur Marilyn en train de faire l'amour avec un homme dans l'ombre d'un couloir.

À la fin de 1961, comme on sait, Marilyn était à la fois la patiente de Greenson et une amie de sa famille. Le psychiatre avait du mal à préserver la distance nécessaire à la relation patient-médecin. Marilyn s'offensait au moindre signe d'irritation de sa part, et ne pouvait admettre l'idée d'une quelconque imperfection chez «certaines personnes qu'elle idéalisait».

«Marilyn était dans tous ses états tant que la paix n'avait pas été rétablie», écrivit Greenson. Et il craignait qu'il n'y eût qu'une solution capable d'apporter à Marilyn l'apaisement qu'elle recherchait. Son inaptitude à supporter ce qu'elle percevait comme des offenses et cette crainte anormale de l'homosexualité furent, selon Greenson, «les facteurs décisifs qui devaient la conduire à la mort».

En décembre 1961, Greenson écrivit: «Elle a traversé une période de profonde dépression paranoïaque. Elle songeait à arrêter le cinéma, à se tuer, etc. J'ai dû placer des infirmières chez elle, nuit et jour, pour surveiller ce qu'elle prenait comme médicaments, car je la jugeais potentiellement suicidaire. Marilyn a fait une telle vie à ces infirmières qu'au bout de quelques semaines, elles ont toutes renoncé.»

Le dernier Noël de Marilyn fut une période de rémission. Sans doute à la demande de Greenson, Joe DiMaggio vint à la rescousse comme il l'avait fait l'année précédente. Marilyn acheta un petit sapin, des décorations, et essaya de mettre un peu de chaleur dans son appartement. Elle et DiMaggio allèrent passer l'après-midi du jour de Noël chez les Greenson. Au grand ravissement de Marilyn, le héros du baseball charma et amusa tout le monde.

La nuit de la Saint-Sylvestre, après minuit, Joan Greenson et un de ses copains rendirent visite à Marilyn et DiMaggio. Ils burent du champagne et firent rôtir des châtaignes.

DiMaggio était «prévenant, attentionné, comme s'il faisait partie de la famille, se souvient Joan.

demain:
Mon voyage se termine

LOGEMENTS suite

405 CHARLESBOURG ET CHARLESBOURG-OUEST

TV-COULEUR ET MOIS GRATUIT Grand 4½, très bien situé **TEL. 627-5350**

UN MOIS GRATUIT Au 100, 42ième Rue Ouest, beau 4½ demi-sous-sol, stationnement, 320$; 527-8168.

406 CÔTE DE BEAUPRÉ

BEAUPRE, 5½: 225$ Tel. 661-4782, 663-4534

ILE d'Orleans (Ste-Famille), 1er plancher, 4½ pieces, chauffe, 300$ mois, libre. 524-0613, soir 523-4124

407 LES SAULES - DUBERGER

A 682-3730 622-1212 **Jusqu'a 2 mois gratuits** Repartis sur 12 mois **Pas augmentation en 88** 3½, 4½, 5½ modernes, meubles ou non, tres grands, balcon, remise, espaces verts, riviere, piste cyclable, pres ecoles, eglise, centre achats, autobus, libres.

A 2275 COSTEBELLE 3½, 4½, 5½ Super balcon 8 x 30, paisible, piscines. 872-7836. Adm.: 871-6980.

A 872-9579 Aubaine, 3½: 355$, 4½: 405$, balcon, tout inclus, pres centre d'achats, libres

A 683-8310, 527-1880, possibilité, 1 mois gratuit, 2½, 3½, 4½, 5½, rue Trudeau, accès facile boul. Du Vallon

A 661-1630, grand 4½ pieces, libre immédiatement, 428$ par mois, chauffe, eau chaude, 3 mois gratuit en debut de bail.

407 LES SAULES - DUBERGER

A 1295 MASSON, pres eglise, 3½, 4½, 871-8017, 872-0538

A 872-8422, A Duberger, 3½ frais peint, tranquille.

A ALLER VOIR 3½, entrée laveuse 4½, moderne **2 MOIS GRATUITS 682-8333, Adm. 622-9739**

ALLOCATION déménagement 5½ MOIS GRATUIT 527-5282, 658-2615

Aux Saules, rénovés SUPER PROMOTION 3 MOIS GRATUITS Tres grands 3½, 4½, 5½ entrée laveuse sécheuse pres services, piscine **871-9035, 622-9739**

BANVILLE, 2½, repeint, buanderie, intercom, 877-0657, 652-1927

Coin l'Ormière/Capitale 4½, 5½, chauffes, eclaires, endroit ideal, pres de tout, propres, tranquille, excellents services, stationnement, 871-1805

CONCIERGE demande(e), 35 logements, maintenance, menage et disponibilite pour location, couple de preference, 5½ reduit. 622-9739.

COSTEBELLE, 1 mois gratuit pour 2½, 3½, 4½ seulement. 5½ Libre, electricite fournie, piscine, prix avantageux. 871-2632.

DUBERGER, 3½, 325$, chauffe, eclaire, sous-sol prive. 527-0443.

DUBERGER, 3½, 4½, 350$, 400$. 527-1532, 682-0145.

DUBERGER, 1 MOIS GRATUIT, 4½, 5½, tapis, repeints, chauffes, eau chaude fournie, libres, abordables. 682-1616.

DU Vallon Pere Lelievre, 4½ tout compris, 400$. 527-9413, 688-3049

Le Vallonnais 4½ pièces style condo **430$ ET PLUS Pere-Lelievre/Du Vallon 683-6847, 688-3276 683-3728, 824-4458**

SAULES, 3½ tout compris, 872-5167, 651-0444

407 LES SAULES - DUBERGER

2 MOIS GRATUITS BANVILLE 2½ 3½ 4½ 5½ 871-0810, 651-2461

MOIS GRATUIT Duberger 3½, 4½, 5, 5½ repeints, eau chaude, libres. 688-9472

PLACE HENRI IV 1 MOIS gratuit, 3½ a 5½ meubles désiré, tout compris, libres, 871-2457

Promotion spéciale 4½, modernes, recents, repeints Tous services. Tel. 623-7141.

SAULES, grand 5½, 2e, chauffe, stationnement, 1er nov., 872-9239

TRES grand 3½, entrée laveuse, secheuse, 1 mois gratuit, disponible immediatement, jour 871-7512, soir 623-2279.

TRES propre, 4½, chauffé, eau chaude, rabais, 654-9580

408 LIMOILOU

A 522-7375 692-0017 4½ 5½, 1 mois gratuit, bail 2 ans, frais peint, tapis neuf, impeccable, tranquille, moderne, pres services, cegep, hôpital, autobus.

A 523-3231 688-0303 Mois gratuit, pas d'augmentation en 1988, rénové, moderne, 26e rue, 3½, 5½, pres hôpital, autobus.

A 604, 2eme Avenue, grand 6½, renove, entree laveuse, secheuse, stationnement, non chauffe, non eclaire, 390$ par mois, libre 1er nov. Tel. apres 18h, 529-6092.

A 2900 Dumas, 4½ chauffé, repeint, libre, 622-4544, 653-1242.

3 MOIS GRATUITS

A 104 St-Adelard, 2 mois gratuits, grand 2½ meublé, revient a 238$ par mois, 663-4850, 683-8102

A 3346, 4ème Avenue, 4½, très propre, chauffe, eau chaude inclus. A voir! 654-1877.

A 3 mois gratuits, bail 2 ans, 4½ chauffe, balcon, stationnement, 350$ et 400$. 522-2055

A 2276 Card. Villeneuve, 2 mois gratuits 5½ chauffe. 425$, 622-6395

408 LIMOILOU

A 1275, 24eme Rue, 350$ et +, gratuite, 3½-4½, meuble/non, 649-0353

A 657-6876, 2½, 3½, 4½ meuble ou non, pres Fleur de Lys

A 885, 3eme Avenue, 7½ pieces, 565$ par mois, 843-3410

A 1179 Maufils, 4½ repeint, plancher bois, 1 mois gratuit, 667-3835

A 420 des Bouleaux, grand 4 pieces, chauffe, 360$, 622-9997 soir

A 623-3055, 628-3643, prix reduit, 3 pieces, semi-meublé, pres hopital.

A 2025 de Grandpre, 4½, peinture, plancher vernis, libre, 652-0427

A 2255, Gérin Lajoie, 3½ chauffé, 330$, 622-6395

A 173, 10ème Rue, 6½ chauffé, non éclairé, 622-6395.

A 150 des Lilas ouest, beau 3½ meublé, stationnement, 626-7964.

A 2eme Avenue, 3½ meuble desire, tout compris, libre, 648-6262

ABORDABLE, 3 grandes pieces, meuble ou non, 2 balcons, bien eclaire, intercom, buanderie, stationnement, situe sur Benoit XV et 2eme Avenue. 524-0374, 524-0762

ABORDABLE, grand 6½ chauffé, eau chaude, propre, libre, 435$, soir 658-7414

A côte cegep, 720, 16eme Rue, 2½ chauffe, meuble, non eclaire, libre. Apres 16h 628-0808, 626-3453

A LOUER 8½ renové, 4 chambres, 2 salles de bains, salle a diner, four encastre, plaque chauffante, libre. 570$, soir, 522-2120

A LOUER, 4½: 355$, 5½: a partir de 380$, 1 mois gratuit, libres immédiatement, 872-9309, 824-3287.

A LOUER 4½ eau chaude fournie, negociable. Apres 18h. 522-1938

A LOUER beau 4½ non chauffe; 3½ meublé, bachelor, 524-3656.

A LOUER grand 3½, immediatement ou nov., 641-1964 ou 628-0468

A LOUER, grand 4½ chauffe, garage, libre, rue Maufils. 653-7106.

2½, 3½ A prix modique, tres propre, tout compris 275$, 872-8422.

A ST-ALBERT, 4½, 3½, chauffe, eclaire, eau chaude, entrée laveuse, secheuse, libre 1er juillet, 750 Godbout, app 6, 628-4818.

408 LIMOILOU

A SOUS-louer, libre immédiatement, très grand 5½ chauffé, eau chaude, près services, 1 mois gratuit, 375$, 664-0931, 626-2225

A St-Albert, 4½ chauffé, eau chaude, conditions avantageuses, 872-2174 626-9829

A ST-ALBERT, 4½, mois gratuit, tranquille, autobus, 626-2923

A STE-ODILE DUPLEX MOIS GRATUIT Après 5 hre 626-9462

A ST-PASCAL, 2 mois gratuits, 4½ chauffés, revient a 321$, 661-8845.

A ST-PIE X Grands 4½, 6½, renovés, dans petit immeuble, planchers bois franc, armoires melamine, salle bains ceramique mur a mur. 661-1976. Adm.: 622-9739

AU 2305 BENOIT XV 1 MOIS GRATUIT, 3½, 4½, 5½, août. Securitaire, epreuve du feu, chauffe, eau chaude, chute a ordures, concierge sur place, priorite aux personnes agees. 649-1349, 623-8944, 842-9310, 529-8461

AUBAINE 2 mois gratuits, grand 4½ repeint, tout inclus, libre, 410$, 622-4762

AU 309 Colombiere est, 4½ chauffe, tres propre, tranquille, 365$. Tel. 529-6411, 849-7057

AVEC ou sans bail, 7½ tres bien situe, ideal etudiants. 692-0949

A VOIR Ste-Odile, 3½, 4½, chauffes, eau chaude, insonorises, intercom, concierge sur place. 623-8249, 627-5725

BARDY, rideaux, stores inclus, 4½ chauffe, propre, 385$. 626-6859.

BENOIT XV, 4½ chauffé, 350$, 529-0407 ou 653-6549.

Bergemont, 2 MOIS GRATUITS 3½ tout inclus, 626-0389, 651-0444.

6½ BIEN divisé, 2 mois gratuits, 475$ chauffe, 667-7168, 688-0979

BIEN situé, grand 3½, repeint, planchers de bois, chauffe, eau chaude, stationnement, 524-4145, 652-1101

2½ CHAUFFE, meublé, eclaire, libre, pres Colisee, 872-1279

408 LIMOILOU

CANARDIERE, 2½, 1er plancher, meuble, chauffe, eclaire, 524-8127 ou 647-1577.

3½ CHAUFFE, eclaire, refrigerateur, poêle, tapis, services laveuse secheuse, libre, 320$, 651-3511

1805 DE GRANDVILLE 1½, 3½, 4½, chauffes, tapis mur a mur, epreuve du feu, stationnements interieur exterieur 661-0111

DE LERY 4½ chauffe, 350$, stationnement, 661-5361, 527-0328

DE L'ESPINAY, 1 mois gratuit, 5½ repeint, chauffe, 410$; 2½ semi-meublé, chauffe, eclaire, 270$, stationnement, 525-4792

DES CHENES est, 3½, balcons, entree laveuse - secheuse, stationnement, planchers marquetterie, frais peint, libre, 664-0641.

DES Chênes Ouest, 1 mois gratuit, 4½: 420$, 5½: 475$, chauffes, eau chaude, stationnement, 628-1121, 659-5229

MOIS GRATUIT 4½, 385$ chauffe, bloc 6 logement, Bergemont, 688-0979, 525-6703 soir

24E ET 26EME Rue, 1 mois gratuit, 3½ meublé, tout compris, 4½ chauffé: 375$, 649-1638, 653-7332

11EME, 4½ chauffés, entrée laveuse, 315$ a 350$ 527-5879

8EME RUE, 3½, entrée laveuse, secheuse, non chauffé, non éclairé, 290$, jour 522-5226, 527-8829.

5EME Rue, 5½, chauffé, frais peint, 1er étage, libre, 375$, 524-1374, 835-5391.

4½, ENSOLEILLE, tranquille, entree laveuse, secheuse, sur etage, tres propre, libre, pres cegep, 525-6676, 523-3444

1ERE Avenue, 1 mois gratuit, 3½ meublé, 315$, 524-0704, 653-7332

253, 5e Rue, 2½ tout compris, 285$, vacant, 622-6395

11E RUE, 4½ meublé, chauffé, 350$ libre 527-5879

3 ET 5 pieces, non meubles, non chauffes, 641-0231.

HENRI-Bourassa, 3½, 4½, chauffes, 310$, 340$, 682-0145.

JEANNE Mance, 3½ chauffé, 295$, 524-2869, 522-5042.

408 LIMOILOU

LIBRE St-Pascal 1 mois gratuit, 5½-450$ 4½-400$ 3½-310$, 2½ demi sous-sol 285$ 666-7721, 663-0318

LIMOILOU, 26e RUE, 3½ meublé ou non, 1 mois gratuit, 522-0242.

LIMOILOU, 3eme Rue, grand 4½, eau chaude, stationnement inclus, libre 1er nov., 325$, 529-0427.

MAGNIFIQUE 5½ ou 3½, ensoleille, salle bains renovee, entree laveuse, secheuse, lave-vaisselle (5½), plancher bois franc, tapis, balcon, remise, près accès voies rapides et Enfant-Jesus, calme, libre, 300$, 500$. Garage chauffe disponible. 641-1585, 828-2518

3½, MEUBLES ou non, chauffes, eclaires, stationnement, 2350 Mont Thabor, 649-1126.

1 MOIS GRATUIT Grand 5½, renové, non chauffé, 340$. Tel. 688-0630.

1 MOIS gratuit, grands 5½ rue de la Marie Clarisse, près Bergemont, La Canardière et 18e Rue. Construit en 1985, balcon individuel, entrée laveuse sécheuse, stationnement disponible. 451$/mois (non chauffé, non éclairé, eau chaude non fournie), 691-2352

2 MOIS GRATUIT A 2160, 26ème RUE, 4½ tout compris, 667-8596, 872-0741.

4½, 305$, MOIS gratuit, repeint, rue Bergemont, bloc 6 logements, libre, 659-7128, 523-5745

MOIS gratuits, 4½ pièces, chauffé, eau chaude fournie, repeint, 667-2638

2 MOIS gratuits, 4½ PIECES, chauffe, non eclaire, balcon et stationnement, 667-9570

4½, 1 MOIS gratuit, chauffe, balcon, peint, 335$, 872-6827.

4½ PAS chauffé, pas éclairé, 350$ mois, libre, 524-3924

4½ PIECES, 330$, 1 mois gratuit, 524-2869, 648-9075, 849-6112

PLACE MONTSERRAT 1½ -3½ MEUBLES OU NON 4½ - 5½ NON MEUBLES Chauffes, eclaires, entree laveuse, secheuse, tapis, stationnement, piscine, concierge, pres autobus. **628-8634** 130 DES LILAS O., #111

408 LIMOILOU

4 PIECES, chauffe, 1 chambre, paisible, bois franc, 2 parkings; 2½ meuble ou semi 250$, 843-6246

6 PIECES, propre, entree laveuse, secheuse, stationnement si auto, libre, 523-3514

5 PIECES, renové, semi-chauffe, entree laveuse, secheuse, stationnement, 525-9370, 529-6777.

3, 4, 5 PIECES, tout compris, près tous services, très propres, 872-1671, 661-0009

PLACE CAVALIER 3½, Libres, tout compris, insonorisés, 661-0943

PLACE STE-ODILE 2770 Duval, 3 et 4½ libres, chauffes, eau chaude, insonorises, piscine interieur, 626-7447

PRES Cegep, grand 5½ frais peint, chauffe, stationnement, entree laveuse-secheuse, planchers de bois franc, semi-meublé si desire, 2 MOIS GRATUITS, 649-0387

PRES ENFANT-JESUS NEGOCIABLE Tres grand 3½, 4½ (entierement renove), entree laveuse - secheuse, chauffe, stationnement, 623-7518, 622-9739, 667-6355.

PRES Hôpital Enfant-Jesus, 4½ pieces, chauffe, entree laveuse, secheuse, stationnement, 522-7692.

PRES hôpital et cegep, 3½, 4½, meuble ou non et semi-meuble, chauffe, stationnement, 628-6559

PRES Hôpital St-Francois d'Assise, grand 5½, planchers bois franc, 375$, 529-5161, 683-4148.

PRES Hôpital St-Francois d'Assise, grand 5½ renove, stationnement 360$ mois, libre, 525-5048

PRES hôpital St-Francois d'Assise, 2½ tout compris, 523-0403

6½ RENOVE, au 370 2e Rue, 425$, non chauffe, non eclaire, 661-1127

4½ RENOVE, meuble, chauffe, eclaire, 27eme Rue, 485$, 651-7577.

SOUS-LOCATION (Place Concordia) Cause transfert, 3½ 393$, 4½ 456$. **628-5998, 628-1312** Chauffe, eclaire, epreuve feu, insonorise, ascenseur, piscine, accomodation, garage interieur.

408 LIMOILOU

3½ RENOVE a neuf, 300$ mois. Tel. 663-4534, 661-4782.

RUE Des Chênes est, 3½, 4½, chauffes, 385$ par mois, 626-9254

SOUS-louer, 3½ pieces, chauffe, eclaire, meuble si desire, libre, soir 626-8409, 627-4091

ST-ALBERT 4½ tres propre, frais peint, chauffe, deneige, 350$, a voir, Pierre 843-4719 Courtac Courtier 627-1355

ST-ALBERT, 3½, non meuble, chauffe pres eglise 235$, 626-1469

ST-ALBERT, grand 4½, chauffé. Tél. 847-4117.

STE-ODILE 3½, 4½, libres immediatement, 849-5180, 623-9456

STE-Odile, 2½, 3½, 4½, 5½ Pins, Lilas, meublés si désire libre, 626-5468, 628-2797, 623-8621.

STE-ODILE, 4½ chauffé, non eclaire, stationnement, libre 1er novembre, Tel. 628-0712

STE-ODILE, 3½ éclairé, meublé, 375$, 4½, 410$ a 435$, 1 mois gratuit, 623-5531

STE-ODILE, 4½ chauffe, impeccable, balcon, pres des services, 360$. 654-6288, 622-4385.

STE-ODILE, 4½, moderne, 1 mois gratuit, 687-0196, 623-4078.

STE-ODILE, 4½ chauffe, eau chaude, libres, 623-5228

STE-ODILE, 5½ renové a neuf, chauffe, parking, 450$, 622-3922.

STE-ODILE, 4½ moderne, pres des services, nov., dec., 623-2124

STE-ODILE 4½ insonorisé tout inclus, 1 mois gratuit, 495$, 623-5531

STE-ODILE, 4½, 5½, moderne, libres, 683-7941, 682-6883, 681-9957

STE-ODILE, grands 5½, 3½, repeints, libres, 628-4543.

STE-ODILE, ideal personne âgée, beau 3½ meublé, tout compris, stationnement, balcon, 626-7964

ST-FIDELE, 3½ chauffe, eau chaude, stationnement, 849-3558

ST-FIDELE, grand 6½ sous-louer, libre immediatement, 529-5496

ST-PASCAL, 5½ moderne, chauffe, entree laveuse secheuse, oct., nov., ou dec., 350$, 661-5463

LE COIN DE L'AUTO

605 AUTOS À VENDRE

Ah oui, vous rêvez d'une Audi? La voici! 5000S Turbo diesel 1985, carte Audi jusqu'en oct. 88, 14,400$. Campwagon 831-1893 jour.

ARIES 1985, 4 portes, bleu glacier, automatique, 4 cyl., très bon etat, 5,500$ negociable. 626-3151

ARIES familiale SE 84, 100,000 km, 3,900$, parfait état, 842-6314

ARIES K 81, 4 portes, 2.6l automatique, impeccable, 824-3641

ATTENTION, ATTENTION Véhicule neuf au prix du fabricant, 522-3718.

AUBAINE! Alliance DL 4 portes 1986, très propre, automatique, 46,300km, 6,300$. Maisonneuve Autos. M. Kirouac 529-8135.

AUBAINE Chevrolet Impala 1978, en bonne condition, 350$, 659-7293

AUBAINE, Fiero GT 86, equipee, noire, 6 injection, garantie, bas prix, 623-2223, 682-3131.

AUBAINE! Hyundai Stellar GSL 1985, automatique, air climatise, 42,000km, 6,700$. Maisonneuve Autos. M. Kirouac, 529-8135

AUDI 5000 S, 85, 92,000km, 13,800$, balance garantie carte Audi jusqu'à déc. 87, Rinfret Autos, 833-2133

BMW 325e 1984, toutes options, 4 pneus d'hiver neufs, excellente condition. Apres 18h, 657-4506.

BMW 320i, 1980, bonne condition, jour 877-0417, soir 653-0831

BMW 318, 1984, A-1, 12,900$. Phiro Ltee 687-1000, 832-6746

BUICK Century Ltd 1986, 2 tons, tout équipée, 52,000 km, balance garantie, super propre, 831-0301.

BUICK Century 75, 2 portes, 350, 700$, 661-7913

BUICK LeSabre Ltd Collector's Edition 1985, couleur blanche, 4 portes, equipement complet, tres propre, 13,800$. 832-4441 apres 17h

BUICK Regal 1979, 8, automatique, 92,000km, 523-3326 M. Garon

BUICK Skyhawk 1987, 4 portes, 4 automatique, 17,000 km garantie du fabricant, tres bon prix, 843-2499 demandez Jacques C.

BUICK Skyhawk 1984, 5 vitesses, 72,000km, apres 18h, 623-9422.

CADILLAC coupe de ville, 1976, tres bonne condition, 103,000 milles, 681-7633, 681-3456.

CADILLAC Eldorado 77, mecanique carosserie A-1, 3,200$. 523-0372

CALAIS 1986, 55,000 km, bon prix. Tél. 831-1146.

CAPRI 82 noire, Edition Speciale, 5.0L., mecanique refaite a neuf, pneus d'hiver, 5,200$. 659-7043

CAPRI 1981, 82,000km., tres propre, 3,000$ a discuter, 872-3794.

CAPRICE Classic 1978, tres propre. Tel. 872-1690.

CAPRI RS 1980, automatique, moteur 258, bon etat, 2,750$. 622-1864

CAVALIER 1982, sedan, 4 portes, manuelle, 85,000km., tres propre, 3,500$, 871-0096.

CAVALIER 85 type 10, 2 L, injection, 47,000 km, 5, manuelle, impeccable, 628-1480

CAVALIER RS hatchback 1986, 5 vitesses, 25,000km, equipée au complet, garantie, air climatisé, 654-9190.

CELEBRITY 86 état neuf, bas millage, a voir 522-6224, 659-4828

CHEVELLE Malibu 1978, tres propre, peinture 1½ ans, moteur 305, 1,350$ negociable, 659-2987 apres 17h.

CHEVELLE Malibu 1977, tres propre, moteur 305, bonne mecanique, 700$, 4 pneus d'hiver Michelin, a discuter, 658-5869.

CHEVETTE 1980, manuelle, bonne mecanique, bonne carrosserie, 1,200$ discutable. Tel. 849-6670.

CHEVETTE 1984 automatique, 4 portes, tres propre. Soir 877-2192

CHEVETTE 1981, 4 portes, 62,000 km, automatique, 1,200$, 667-5707

CHEVETTE 1980, automatique, 2 portes, toit ouvrant, 909$, 843-0408.

CHEVETTE 1981, bon etat, 1,200$. Tél. 688-3088

CHEVROLET Citation 1984 sedan, manuelle, tres bon état, 667-4683

CHEVROLET Belair, 1980, 81,000km., freins neufs, très propre, 1,600$ negociable, 873-2721.

CHEVROLET Cavalier 82 manuelle, excellent etat, 628-4361

CHEVROLET Citation 80 manuelle, 4 portes, tres bon etat, 641-1745

CHEVROLET Malibu familiale 1980, 267 p.c., 150,000km, bonne condition, 1,600$ discutable, 658-5501

CHEVROLET Malibu 1979, très bon état, 682-0602

1987, Chrysler Daytona Pacifica, tout équipée, rouge, 9,555km, Maison Plymouth Chrysler 622-4700

CHRYSLER Daytona 86 turbo Z, 16,000 km, 13,750$, 837-4471

CHRYSLER Laser 1986, 2.5l injection, 27,500km, gris, toit ouvrant, automatique, 12,000$, balance de garantie 4 ans, 622-4529 apres 18h.

1986, Chrysler Laser, 2 portes, 4 cyl., manuelle, 20,092km, La Maison Plymouth Chrysler 622-4700.

CHRYSLER Laser 84, tout equipe, 6,500$, 623-4819

CHRYSLER LeBaron 84 DeLuxe, 54,000km
FIRENZA LX 84, 4 portes, automatique, 95,000km
PONTIAC 6000LE 84, diesel, tout equipée, 138,000km
RABBIT 83, diesel, 124,000km
CADILLAC Séville 80, tout equipée, 87,000km
ESCORT GL 85, 4 portes, manuelle, 66,000km
A.V.M. AUTOS 871-1258

CHRYSLER LeBaron 1982, 4 cyl. automatique au plancher, toit ouvrant, exterieur noir interieur velours rouge vin, 82,000 km, 4,450$ discutable. Jour 831-8002, soir 831-8512

CHRYSLER LeBaron familiale 1978, 115,000km, en bon etat, 1,000$ ferme. Tel. 658-0458.

1985, CHRYSLER Town Country familiale, 4 cyl. automatique, 35,618km, La Maison Plymouth Chrysler 622-4700.

COLT 83', 4 portes, 89,000km, 3,300$, 871-3876

CONTINENTAL Mark 7, LSC, 1988, blanc, tout equipé, 871-1258

CORDOBA 1979, très propre, aubaine, 725$, 623-1607

DATSUN 310, 82, 89,000km, 4 pneus d'hiver, 4 pneus d'été, 2,700$, 824-3368

DATSUN 200 SX 1980, servo-freins et direction, automatique, toit ouvrant, 4 pneus d'hiver, 653-4657

DATSUN 200SX, 1982, 55,000 km, très propre, aubaine 4,100$. 626-4172

DATSUN 280ZX 1983, toit en T, magnesium, peinture originale, condition A1, 10,500$, 882-0901

1978 DATSUN 510 automatique, reparations des freins a faire, prix a discuter, 661-9350

DATSUN 510 81', 5 vitesses, 2995$ Lachance Mazda 837-8897

DATSUN 510 1980, 54,000km, manuelle, 5 portes, 2,200$, 827-4956.

DATSUN Micro GL 85, 4,500$ Apres 19h, 1-888-3262

DATSUN Sentra, 2 portes, 1985, 45,000km., 4,950$, 663-9768.

1984, DODGE 600, 4 portes, 4 cyl. automatique, très propre, La Maison Plymouth Chrysler 622-4700.

DODGE Aries 1984, 4 portes, automatique, 2.2 litres, 86,000 km, 4,000$. Tel. 875-3626.

1985 DODGE Aries familiale, 4 cyl. automatique, 52,281km, Maison Plymouth Chrysler 622-4700.

DODGE Aspen 1977. Rénovée, peinture fraiche, toit vinyle neuf. Moteur 6 cylindres (penché), 77,409mi., 1,500$ (negociable). 2 pneus d'hiver neufs (radials) avec roues, 75$ la paire. Stéréo cassettes Pulser neuf, 150$. 663-9350

DODGE Colt DL 1986, très bon état, 6,500$ négociable, 887-6031

DODGE Colt, Premier, 1986, 5 vitesses, 4 portes, 658-7261

DODGE Mirada 1982, 130,000mi, excellent état, 2,450$. Accepterais échange pour petite voiture, 663-7108

DODGE Omni, 1983, automatique, 69,000km., 2,200$, 871-7527.

DODGE Omni 1981, automatique, 1,200$ discutable, 651-8024

DODGE Omni 1980, automatique, 2 portes. Tel. 527-2320.

DODGE Omni 1980, 130,000km, très bonne condition, 650$ 849-1520

DOGE COLT DL turbo 87, 3,500 km, grise/bourgogne, 682-6931.

ESCORT 1982, familiale, manuelle 4 vitesses, excellente condition, faites votre offre. Soir 651-6713.

ESCORT 1981, 100,000km., bon ordre, 150$, soir 628-7910.

EXCEL GL 1986, manuelle, 5 vitesses, 21,000 km, garantie fin 89, Apres 17h 849-4243

FAMILIALE Eagle Limited 1980, 4 x 4, très equipée, mécanique A1, 1,300$, 842-3505 apres 16h.

FAMILIALE Pontiac 6000 LE 1986 tout equipée (air climatise, etc.), état neuf, bas millage, garantie GM, 12,500$. Apres 18h, 683-6613

FIERO SE, 1986, noire, 14,300km., valeur 16,000$ pour 14,000$ discutable, 628-6102.

FIREBIRD 1984, parfaite condition, 41,000km., 9,000$, apres 18h, 663-7607.

FIREBIRD 1983, aubaine, excellent etat. Hélène 652-8886, 666-8751

FIREBIRD 1982, 6 cylindres, très bonne condition, 5,000$, 661-4047

FIREBIRD 1979, jamais sortie l'hiver, 85,000km., 628-4225.

1984, FORD Escort 2 portes, 4 cyl. automatique, 70,876km, La Maison Plymouth Chrysler 622-4700.

FORD Escort Familiale 1985, 43,000km, 4,995$, 652-1364

FORD ESCORT L, 3 vitesses manuelle, 4 portes, radio AM-FM 4 hauts-parleurs, freins, silencieux neufs, bon état, $2800, accepterons toute offre raisonnable. Faut vendre! 659-4231, 651-8720

FORD ESCORT L 1985, transmission manuelle, 3 portes, 52,000km, 4,000$. Tél. 692-3746.

FORD Granada 80 automatique, propre 1425$ Auto Robert 667-3478

FORD LTD II 1977, remise état neuf, jour 623-0664, soir 831-1922

1986, FORD Mustang LX, 4 cyl. 24,709km, La Maison Plymouth Chrysler 622-4700.

1981 FORD Mustang, manuelle, 3,375$, Sirois Autos: 833-1721

FORD Pinto, 1980, tres propre, 1,500$ discutable, soir 839-7398

FORD Taurus LX 4 portes, 1986, équipement des plus complets incluant ordinateur de bord, 23,700km., plan de protection prolongé 4 ans/100,000km transférable, voiture achetée le 18 nov. 86. Raison de vente: voiture fournie par la compagnie, 688-8079.

FORD Tempo L 1985, 5 vitesses, manuelle, 25,000 km, 6,800$ a discuter, 623-9406.

FUEGO Turbo 1982, presque remis a neuf, A1, 2,500$, 687-1539.

HONDA Accord EX 1985, tout equipée, antirouille 7 ans, 74,000km, garantie 100,000km/01-89, 9,800$, 822-2770

HONDA Accord 1983, sable, 3 portes, tres propre, 88,000 km, 5,000$. Urgent. Jour 681-8220 soir 659-2425

HONDA Accord EXi 1987, beige, 5 vitesses, air climatise, 21,000km, 16,950$, 628-2518

HONDA Accord S 1985, 5 vitesses, 52,000 km., radio cassettes, cache-bagages, 8,000$. Tel. 683-0624.

HONDA Accord LX 86, automatique, 36,000km, tres propre, 12,900$, 842-5164

HONDA Accord EX 86, automatique, 12,000$, 38,000km, tres propre, apres 18h 833-5918

HONDA Accord hatchback 1982, 5 vitesses, toit ouvrant, mags, tres propre, 114,000 km., 527-2960

HONDA Accord, EXi, 1987, achetée en mai, 13,000km., champagne, 17,300$, soir 832-4924.

HONDA Accord LX 1983, manuelle, 5,500$, 661-8596, 827-3711

HONDA Accord LX, 1987, balance de garantie, 878-2505, soir 878-2673

HONDA Civic 84, 1300cc, 79,000 km, 4,300$, 659-4427, 654-9600 bur.

HONDA Civic Berline 85, 8,000$ negociable, 64,000km, 652-0723

HONDA Civic Berline 1987, gris charcoal, prix a discuter, 842-3370

HONDA CRX Si '87, rouge, 5 vitesses 17,000km, 12,600$, 1-883-2992

HONDA Prelude 1986, rouge, 22,000km, garantie 5 ans 80,000km transferable, 12,000$. 822-1700 Carol

HONDA Prelude Special Edition 1986, apres 17h, 659-2540.

HONDA Prelude 1985, garantie, 63,000km., 10,600$. Soir 663-2228

HONDA Prelude 1985, excellente condition, 4 mag, 4 pneus neufs, garantie 1 an et 7 mois, 842-1999.

HORNET 1976 grise, 4 portes, prix a discuter, 529-0343, 828-9468.

HORNET 1977, 73,000mi, 375$ discutable, 687-2589

INNOCENTI 1985, 42,000km, 750$, Auto Robert 667-3478

JETTA 1986, 60,000 km, garantie juillet 88, toit ouvrant, bancs chauffants, acheteurs sérieux, 831-8118

JETTA 85, 5 vitesses, 4 portes, 44,000km, toit ouvrant, 8,200$. 1-259-2580, bur. 651-5115

JETTA 1985 diesel, 80,000km., très propre, garantie prolongée, 623-2945.

JETTA 85, 4 portes, grise argent metallique, toit ouvrant, 7,600$, 663-4242 apres 18h

JETTA 85, gaz, excellente condition, automatique, 7,200$, 653-4369

JETTA 85, noire, toit ouvrant, a discuter, 839-5756 apres 17h

JETTA Carat 87, 7,000km, couleur antilope 17,200$ 683-2361, 833-6698

JETTA GL 1987, 5 mois d'usage, toit ouvrant, sac a skis, manuelle, 14,000km, 4 portes, 13,200$, Auto fournie, Anne 872-4801, 688-8972

JETTA GL 1986, Turbo diésel, equipée, air climatisé, 659-6110.

JETTA GL turbo diésel 1987, 4 portes, nombreuses options, 44,000 km, etat neuf, balance garantie, 656-6843

MAXIMA Diesel 82', 149,000km, équipée, excellent état, 5,900$, 1-285-3588

MAZDA 626 DX 1986 automatique, 80,000km, comme neuve, 9,000$ Apres 18h, 623-2668

MAZDA 626 86, automatique, très propre, faut vendre, soir 652-0880

MAZDA GLC 1981, 3 portes, manuelle, bonne condition, 2,000$. Entre 17 et 19h. 527-4602.

1981 MAZDA GLC 2 portes 2,450$. Sirois Autos 833-1721.

MAZDA GLC 85', 5 portes, impeccable. Lachance Mazda 837-8897

MAZDA RX-7 1981, 113,000km, 5,500$. Jour 827-4556, soir 667-0089.

MAZDA RX 7 GX 1986, 39,000km, parfaite condition 831-9538 651-4357

MERCEDES 1979, 240D, manuelle, 245,000 km, presqu'entièrement reconditionné, 11,500$ ou meilleure offre, 652-0494 entre 9 et 13h00

MERCEDES 1972, 4.5, jamais sortie l'hiver, 15,000$. 623-2417

MERCURY Cougar 1984, 71,000 km., tres bon ordre, 663-6509

MERCURY LN7 1982 Sport, automatique, 4 cyl., 79,000km, en ordre, 2,700$, 681-0421

MERCURY Lynx GS 1985½, 43,000 km, garantie transferable, 5,800$, 527-3017, 687-9014.

1984, MERCURY Lynx familiale, 4 automatique, 57,219km, La Maison Plymouth Chrysler 622-4700.

MERCURY Lynx L 84, 5 vitesses 70,300km., radio am-fm, 683-5737

MERCURY Marquis 1977, 57,000 milles, mecanique et peinture parfaites, n'a jamais vu l'hiver, prix a discuter, 663-9263.

MERCURY Marquis 81, très bon état, 832-0003.

MERCURY Sable 87' equipée, 30,000km, garantie 5 ans, 842-9558

MERCURY Topaz GS 1984, 73,484 km, automatique, 2.3 litres, servo-direction, servofreins, pneus Michelin XA4, am-fm, prix a discuter, 872-4293.

MONTE Carlo 1979, 114,000km., propre, 1 seul propriétaire, excellent pour l'hiver, 1,800$ négociable, 873-2721.

MONTE CARLO 1981, bon état, peinture d'origine, 3,800$, 626-3800.

MONTE CARLO 1978, 305 p.c., automatique. Tél. 659-5467

MONZA 1980, 4 vitesses, manuelle 4 cyl, aubaine, 652-8886, 666-8751

MUSTANG 79', excellente condition, a voir, a discuter, 839-4087

MUSTANG 78, tres propre, legers problemes mecaniques, 843-4356

475$, MUSTANG 78, 8 pneus, freins a refaire, 827-5879.

MUSTANG 74, très beau, 58,000mi, 750$ aubaine, 653-2926

NISSAN 1987 Diesel Sentra, 4 portes, 5 vitesses, traction avant, super économique, 68,000km., 9,800$, 839-6034.

NISSAN Micra 1984, excellente condition, 3,800$, 849-8813.

NISSAN Pulsar NX 85, volant ajustable, toit ouvrant, automatique, 23,000km, 628-8833.

NISSAN Stanza XE 1984, 5 portes, 5 vitesses, 57,000 km, très propre, d'un particulier, 832-6846

NISSAN Stanza 1984 XE, 5 portes, manuelle, 75,000km, 3 mois garantie, 658-9010.

NISSAN Stanza 1985, XE, 5 portes, 61,000km., 7,900$, 871-6036.

NOVA 1986, manuelle, 14,750km., 8,750$, cause depart, 622-1259.

OLDSMOBILE Delta Royal Brougham 1981, 126,000km, air climatisé, vitres electriques, volant ajustable, pneus neufs, peinture recente, en superbe condition, 5,200$, 651-1351

OLDSMOBILE Delta Royal 1980, 88,000 km, 842-5604

OLDSMOBILE Delta 88, 1977, prix a discuter, 661-5109.

OLDSMOBILE Omega '81 V6 manuelle, mecanique A-1, peinture neuve, systeme de sons 220 watts et C.B. negociable etc... 832-0348

OMEGA 80', 65,000mi environ, excellent dans neige, traction avant, A-1, 2,450$, 877-1541, 687-5954

PARK AVE 1981, très bon état, moteur neuf, 6,100$, 688-1591.

PHOENIX LJ 1980, 4 portes, manuelle, hatchback, en très bon état, 1,900$. 667-0135

1984, PLYMOUTH Horizon, 4 portes, 4 manuelle, 47,035km, Maison Plymouth Chrysler 622-4700.

PLYMOUTH Horizon 1983, 2.2, de luxe, 65,000 km, 2,500$, 848-0723.

PONTIAC 6000 LE 1985, 8,000$ très propre, voiture de non-fumeur, garantie anti-rouille transferable, 667-6946 soir.

PONTIAC 6000 LE, 1986, tout equipée, excellente condition, bas millage, 11,600$, soir 622-1223.

1982 PONTIAC 6000, 4 portes, 5,150$, Sirois Autos: 833-1721

PONTIAC 6000, 87, 5,000km, cause auto fournie, 13,000$, 831-0318

PONTIAC Bonneville 87, 4 portes, V6, vitres electriques, air climatise, 522-8224, 659-4828.

1980 PONTIAC Firebird automatique, 3,800$, Sirois Autos: 833-1721

PONTIAC Grand-Am LE 1986, 19,000km, 4 portes, tout equipé sauf air, garantie prolongé, 12,900$, 653-0801

PONTIAC Parisienne 1979, V8-350, 1,200$. Tel. 878-2389.

PONTIAC Phoenix 81, bon état, automatique, 1,700$, 822-0849

PONTIAC Phoenix 1980, mecanique parfaite, 1,000$, 529-1409

1983 PONTIAC Phoenix 2 portes, 3,650$, Sirois Autos: 833-1721

PONTIAC Sunbird 1979, tres bon etat, 1500$ a discuter, 623-2379

PONTIAC Sunbird 1984, 64,000km, automatique, climatise, 833-7300

PONTIAC Sunbird, SE, 1986, excellente condition, 837-1053.

PONY 1600 GLS 1985, 37,500km, 5 vitesses, 4 portes, toit ouvrant, AM-FM cassettes, 1½ an garantie, 2 pneus hiver neufs, impeccable, 4,800$, 889-0927, 651-2718.

PONY 1600 GLS 1986, modèle Prince, 5 vitesses, toit ouvrant, am-fm cassette, 682-2976.

1985, PONY 4 portes, 4 cyl., 5 vitesses, 46,197km, La Maison Plymouth Chrysler 622-4700.

PONY 1985, 5 vitesses, 53,000km., tout equipee. Heures repas 1-789-3278 Josee.

PONY 1400 GL 1986, automatique, 24,000km, 5,595$, 651-6659

PORSCHE 914 1972, peinture et mecanique A1, 6,500$, 651-7559

PULSAR NX 84, 63,000km, garantie 1 an transferable, 6,900$ Apres 17h, 831-8479

2 RABBIT 1979, 4 vitesses, manuelle, necessitant reparations mineures, 250$, 450$, 659-7169

RABBIT 1979, 4 vitesses, manuelle, 26,000 milles, 2,900$, 842-7450.

RABBIT GTI 1984, grise, 7,700$. 653-9044, 878-4844.

RELIANT K 1981, peinture neuve, bonne mecanique, 2,400$, 831-8114.

RENAULT 5 GTL 1982, 72,000km, Peinture - pneus - freins neufs, factures a l'appui, 2,200$ discutable, 845-1861 soir, 847-3644 jour.

RENAULT 5 GTL 1984, parfaite condition, 4 pneus hiver, 2,700$, Christiane 659-5585

RENAULT 5 GTL 1982, 4 portes, excellent etat, bas millage, factures a l'appui, discutable, 653-4894

Renault 5, GTL, 1983, 48,000km., 4 portes, prix a discuter, 652-1440.

RENAULT 5 GTL 1980, 1,200$, 2ième voiture. Tel. 623-1139.

RENAULT 5 83, bonne condition, 1,400$, après 17h, 628-8826.

RENAULT 12 Nordique '80, aucune rouille 70,000km, 1,250$ 848-0723

RENAULT 5, GTL, 1982 Bon état 92,000km., 1450$, 847-2869

RENAULT 5 GTL 1984, 40,000km, excellent état, 529-9291, 667-0739

RENAULT 5 GTL 1983, 75,000 km, très propre, 2,200$, 683-3201

RENAULT Alliance 85 achetée en 86, 64,000km., 5,700$, 1-823-2574.

RENAULT Encore 84, manuelle, très propre, 3,300$, 831-7179

SKODA neuf, GLS, 5,995$, garantie de 5 ans, transport et preparation inclus. Sirois Autos: 833-1721

STELLAR 1986, 26,000km, 5,995$ Jour 837-1591, soir 837-4178

STELLAR GLS 1985 automatique, très propre, discutable, 1-885-8158.

SUBARU familiale 4x4 GL Turbo 1985, equipement complet, 52,000km, impeccable, 10,500$ soir 1-873-3010, jour 525-8171 David.

SUBARU GL familiale 1983, 4 x 4. Tél. 828-9192.

TERCEL 1987, 12,000 km, 5 vitesses, 654-1669 soir

TERCEL SR-5 1982, 138,000km, 3 portes, toit ouvrant, stereo cassettes, tres bon état, 3,825$, 527-6854.

THUNDERBIRD 87 blanc, 12,000 km, tout équipée, 21,500$ pour 16,000$, jour 648-6655, soir 523-1684

TOPAZ 1987, 6 mois d'usage, air climatisé, 5 vitesses, très propre, cause auto fournie, soir, 656-1326

TOPAZ GS 1986, 26,000 km, entièrement equipee, 527-4489, 849-1389.

TOYOTA Camry LE 1983, 5 vitesses, manuelle, 5 portes, 89,000km, excellente condition, prix raisonnable, meilleure offre acceptée, 658-7920 apres 18h

TOYOTA Camry LE 1983, 4 portes, 5 vitesses, 90,000km., excellente condition, 4 pneus d'hiver inclus, prix à discuter, 1-789-2520.

TOYOTA Celica GTS 86, garantie prolongée et antirouille, tout equipée avec 4 pneus d'hiver et jantes, en parfait état, acheteur sérieux seulement. Contactez Luc le soir: 647-2600, le jour: 648-4606.

TOYOTA Celica GTS 1987, 33,000 km, François 872-1064, 847-1713

TOYOTA Corolla 1986, 35,000 km, 5 vitesses, 654-1669 soir

TOYOTA Corolla 81', automatique, 111,000km, 1800$, 653-7676

TOYOTA Corolla SR5, 1981, A1, 2,600$, Raymond 687-0334.

TOYOTA Corona automatique 1979 1,900$, listée 2,900$, 524-0102

TOYOTA Tercel SR5, 1980, très propre, bon etat, prix a discuter, après 18h30 la semaine, sauf jeudi et vendredi 842-6256.

TOYOTA Tercel, 1980, 2 portes, sedan, 110,000km., peinture recente, mécanique en très bon état, 2,000$, 1-418-926-2149.

TOYOTA Tercel 5 portes 1987, 5 vitesses, 11,000 km, blanche interieur bleu, Joane 691-6375, 848-0061

TOYOTA Tercel 83, 4 portes, automatique, bon état, 4 roues supplémentaires, 3,800$, 839-6246

TOYOTA Tercel 81, blanche, manuelle, 100,000km, 651-4328

TOYOTA Tercel 1985, impeccable, tout equipee 871-3041, 626-5942.

TOYOTA Tercel 80, automatique, jour 833-6823 Johanne soir 871-9670

TRANS Am, 1984, 65,000km., gris foncé, automatique, propre, 10,300$, 832-8218, ou 839-6049.

TRANSAM 1979, A-1, garantie, echange, 6,500$, 658-6242

VOLKS CABRIOLET 1987, 22,000km, état neuf 692-2000, 652-1550

VOLKS Campeur, 1987, Westfalia, marquise, alarme, bleu, excellente condition, 24,000$ soir 654-1784.

VOLKS Scirroco 1985, 56,000km, gris, très propre, 11,000$, 843-0692

VOLKS TURBO DIESEL JETTA 1986, état neuf, 5 vitesses, 4 portes, regulateur de vitesse, air climatisé, 10,995$, 832-4453

VOLKSWAGEN 1978, 2 portes, pêche, negociable, 529-0343, 828-9468.

VOLKSWAGEN 1977, 59,000 mi., 550$ ferme, 657-1632.

VOLKSWAGEN Golf GTI 85, très propre, 78,000km, 1-248-8818

VOLKSWAGEN Wanagon GL 1984, automatique, 72,000km, garantie prolongee, impeccable, 10,000$. Tel. 1-228-3333.

VOLVO 740 turbo + (180HP), 86, manuelle, noire, 55,000km, état neuf, 22,000$, 692-0043, 523-5263

VOLVO 760 GLE, 1986, garantie, Phiro Ltee 687-1000, 832-6746

VOLVO DL 81, bonne condition, 130,000km, 4,800$, 653-8319

VOLVO GLE 1980, 4 portes, manuelle, tout equipée. J.P. Autos. 681-6227, 849-4986.

VOLVO GLT 1983, très propre, toit ouvrant, manuelle 'over drive', moteur a injection, 87,000km, 9,300$, jour, 418-547-2191 poste 273 Soir, 418-548-7889

615 AUTOS À LOUER

LIMOUSINE AI A LOUER Mercedes 1987 neuve, mariage, longue distance, 849-6808

620 AUTOS DEMANDÉES

ACHAT modèles 1926 à 1988 PAYONS COMPTANT **ROGER AUTOS** 626-4953

AUTOS FERRAILLE Achat, vente, autos usagées et pièces. Michel Cantin Inc. 839-2961

622 4 x 4

AMC Wagoneer Ltd 1985, tout équipe, 824-4201 Bouchard Autos

BRONCO 86 tout equipé, 24,000km, A.V.M. Autos 871-1258

CHEVROLET Blaser '87, 4x4, 2.8, V6, automatique, Perma-Shine, gagné tirage Kinsmen, 16,000$, 524-2620

JEEP Cherokee Pioneer 1984, 4 portes, equipé, 623-7877 ou 681-1026

JEEP Wagoneer, 1986, V6, 2.8, automatique, 63,000km., d'un particulier, 871-7255, 875-2519 (repas)

SUZUKI 1984, SJ-410, toit mou, 50,000km, peinture neuve, 5,100$ negociable, 657-2534

SUZUKI 1985 Samorai, 25,000km, 2 toits, 9,900$, 653-0801

TOYOTA 86', boite en fibre, interieur fini, tout equipé, 20,000mi., état neuf, 14,200$, 877-1541 687-5954

TOYOTA LANDCRUISER 4 x 4, 1982, 872-0580

WAGONEER 80, automatique mecanique, carrosserie A1 837-3366

4x4 4 Runner Toyota 85, très bon état, prix a discuter, 1-728-3065

625 CAMIONS À VENDRE

A QUI LA CHANCE? Dodge Mini Ram Van 1986, 38,000km, 8,750$ negociable 626-4601, 626-5514

CAMION 10 roues Kenworth, plate-forme 21 pi., en très bon ordre, 7,900$, 872-8646 entre 7h. et 17h.

CAMION 10 roues White 1976, permis VR 03, 623-3147.

CHEVY Van 10 1979, 8 cylindres, manuel, carrosserie et peinture neuves, 2,500$. Soir 692-4310, jour 656-2131 poste 8363.

CHEVY-VAN 1978, moteur 30,000km, 550$. Tel. 523-8794.

DODGE Ram 350 Custom 85, boite Champion longueur 12', largeur 8', hauteur 7', 11,500$, 527-2531

DODGE Ram 86, automatique, servofrein/direction, 828-2758

FORD 1986 F-150 XLT, verrouillage et vitres électriques, état neuf, 23,000 km. Après 18h: 871-6881

FORD LT8000 1970, transmission 5.4, essieux 16,000lbs, 44,000lbs, moteur 1160 CAT, benne basculante. Tél. 843-8843.

1985, FORD Pickup F-150, 6 cyl. automatique, 44,802km, Maison Plymouth Chrysler 622-4700.

FORD Ranger 1984, 4 cylindres, 5 vitesses, 45,000 km, garantie transférable, 5,200$. 871-0105 soir

HI-CUBE Choix de 12 et 13' diesel ou gaz, Centre Camion Pelletier 681-0033

MAZDA B2000 Sport 1986, Cab Plus, 65,000km, garantie, 8,395$, après 15h 833-0411

PICK-up 1984, King Cab, prix a discuter, après 17h, 871-2501.

PICKUP Mazda 1984, 93,000km, 839-3285, 884-3826.

PLATE-FORME Choix de 12 a 20', Centre du Camion Pelletier 681-0033

STEP-VAN ALUMINIUM GMC 1979, boite 14', Chevy Van 1980, 628-5007 apres 18h

STEP VAN ALUMINIUM Choix de Step Van 10 a 16', Centre du Camion Pelletier 681-0033

TOYOTA 4x2, diesel 1986, 7,500$. Tél. 887-6743.

TOYOTA Van 1985, manuelle, 62,000km, 828-9338

VANDURA 1979, intérieur isolé, très très propre 3,200$, 523-0372

C'est facile de rédiger une bonne annonce classée: évitez les abréviations et les devinettes. Ne sacrifiez rien d'important.

647-3311

UNE TRANSMISSION, MÊME AUTOMATIQUE, ÇA S'ENTRETIENT!

On néglige souvent la transmission automatique d'un véhicule justement parce qu'elle est automatique et que l'on croit qu'elle ne requiert pas d'entretien. Et pourtant, elle nécessite, elle aussi, sa petite vérification. Ceux qui ont déjà eu à faire réparer ce genre de transmission le savent: ça coûte cher! Donc, pour éviter les bris prématurés, pourquoi ne pas jeter un coup d'oeil dans votre manuel du propriétaire à ce sujet?

CAA QUÉBEC

308327

CHOIX + QUALITÉ

Jaguar 85 VDP

Jaguar 77 XJS

Porsche 83-944

Achat-vente-échange
Garage B. Guillot
627-0040

506267

INDEX

CONCESSIONNAIRES VOITURES NEUVES

ACURA Optima QUÉBEC — ACURA OPTIMA QUÉBEC, 4901, boul. des Galeries, 622-8180

GM PONTIAC BUICK — BOUCHARD AUTOMOBILE LTÉE, 7680, boul. Ste-Anne, Château-Richer, 824-4201

mazda SAAB — CHATEL AUTOMOBILES, 1350, Bouvier, Québec, 628-6336

SUBARU — GARAGE ÉMILE LABBÉ INC., 1240, boul. Charest ouest, Québec, 681-6337

RIVE SUD SUBARU, 72, boul. Kennedy, Lévis, 835-5686

SKODA — J. Y. Sirois, 126, Route des Iles, St-David, 833-1721

TOYOTA — STE-FOY TOYOTA, 2777, boul. Versant-Nord, Ste-Foy, 658-1340

DODGE CHRYSLER — TRIO DODGE CHRYSLER INC., 20, rte 138, Cap-Santé, 1-418-285-3317, Ouvert tous les soirs et samedi jusqu'à 15h.

HONDA — AUTO DONNACONA Ltée, 205, ROUTE 138, DONNACONA QUÉBEC, 1-285-3220 694-0396

AUTO FRANK ET MICHEL INC, BOISCHATEL, 822-2252

LALLIER AUTOMOBILE INC, CHARLESBOURG 627-1010, STE-FOY 687-2525

MERCURY LINCOLN — AUTOMOBILES PLAMONDON INC., 125, ROUTE 138, CAP-SANTÉ QUÉBEC, 285-3311 692-1522

NISSAN — ST-RAYMOND AUTOMOBILES Inc., 144, St-Jacques, St-Raymond, Québec, 692-0119, 1-800-463-3883

FORD — AUTOMOBILES PLAMONDON INC., 125, ROUTE 138, CAP-SANTÉ QUÉBEC, 265-3311 692-1522

CHAREST FORD, 1350, boul. Charest ouest, Ste-Foy, 687-3566

PAVILLON FORD, 147, boul. Bégin, St-Anselme, ST-ANSELME QUÉBEC, 885-4436 694-1136

JAGUAR — GARAGE B. GUILLOT, 8550, boul. Cloutier, Charlesbourg, 627-0040

pony — GALERIE DE L'AUTO DE QUÉBEC INC., 60, Pointe-aux-Lièvres Sud, 565, boul. Hamel, 648-1252

ENTRETIEN AUTO

auto · elect Jac-Sil inc — Charlesbourg-Ouest, 626-4409, DÉGIVREURS-DÉMARREURS-AIR CLIMATISÉ-ALTERNATEUR-BATTERIES

Espace disponible 647-3311

VOITURES D'OCCASION — VÉHICULE D'EXPÉRIENCE STE-FOY TOYOTA, 2777, boul. Versant-Nord, Ste-Foy, 658-1340

LOCATION À LONG TERME — LOCATION C.D. inc., PARTICULIER & FLOTTE, 785, DE SALABERRY, suite 300, 523-6923

LOGEMENTS
suite

408 LIMOILOU

ST-PASCAL, 2½, demi-sous-sol, chauffé, prix à discuter, 667-5100.

ST-PASCAL 5½ chauffé, libre, stationnement, 360$, 523-3941

ST-PASCAL 3½ chauffé, éclairé, 350$, 4½, chauffé, 335$, 683-4148.

ST-PASCAL, bachelor face hôpital Enfant-Jésus, 1804 Vitré, 522-0000

ST-PASCAL, grand 4½, frais peint, chauffé, stationnement, mois gratuit, 651-6545, 667-8913

ST-PAUL Apôtre, 3½, meublé ou non, chauffé, éclairé, rénové, libre immédiatement, 525-8871

ST-PAUL Apôtre, grand 2½ semi-meublé 4½-5½, chauffés, 628-9269

ST-PAUL Apôtre, 2ème rue 4½ chauffé, repeint à neuf, 524-4293

ST-PAUL Apôtre grand 4½ chauffé, personne tranquille, 647-1719

ST-PIE X, 4½ chauffé, entrée laveuse, sécheuse, stationnement, très propre, 330$ 651-9886, 682-6655

ST-PIE X, 2 meublé, tout compris, 285$, libre, Soir 661-3325.

ST-PIE X 4½, mi-oct., chauffé, eau chaude, 390$, 648-1906 622-0231

ST-PIE X 4½ chauffé, intéressant, 380$, 663-4399

ST-PIE X, 4½, chauffé, repeint, 375$, 529-2831.

ST-PIE X, beau grand 2½, rénové, chauffé, meublé, 295$, 683-6331

ST-PIE X grand 4½ chauffé, eau chaude, très propre, 1 mois gratuit, 370$, Soir 843-5372 ou 663-1655.

ST-PIE X, logements 4½, stationnement, libre, 842-1764 ou 523-9967.

TRES grand 5½ dans maison 2 logements, face au motel Voyageur, chauffé, peinture et tapis neufs, libre immédiatement, 550$. 663-6449, 663-1302

TRIPLEX, St-Pie X, 4½, idéal jeune couple ou retraités, mi-oct. 667-2123, 667-6120

409 LORETTEVILLE - NEUFCHATEL

A 847-4949
3½ 4½
345$ 395$
TOUT COMPRIS, RENOVES
A VOIR ABSOLUMENT

A 847-1698, 2½, 4½, repeints, meublés si désiré, 653-1242

3-4 MOIS GRATUITS

A 661-7430, 843-0143, 4½ tout compris, 2 balcons, rénové à neuf, mois gratuit

A 330$ et +. A 663-0753. Aubaine avec 2 mois gratuits 3½, 4½ récents, tout inclus, meublés ou non

A 849-1438, 3½ 4½ 5½ chauffé, repeint, 1 mois gratuit.

A 380 Bl. St-Jacques, 3½, 4½, 3 mois gratuits, 847-1577, 622-6395

A ALLER VOIR
GRANDS 3½, 5½, meublés ou non près Centre L'Ormière, 847-2212.

ACCESSIBLE
2 MOIS GRATUITS
3½, 4½, immédiatement
— chauffés, éclairés
— stationnement
— concierge sur place
847-3937, 623-8944, 529-8461

ACCUEILLANT
Toutes grandeurs, frais peint, stationnement, piscine, intercom, près tout, mois gratuits 847-4643

A LORETTEVILLE
3 MOIS GRATUITS
Laveuse, sécheuse fournies
TAPIS NEUFS
4½ meublé ou non
près de Place l'Ormière
facile d'accès
endroit paisible
847-1099, 622-9739

A LORETTEVILLE
NEUF
STYLE CONDO
Près rue Racine, luxueux, 2 chambres, décembre.
843-3188

A LORETTEVILLE
3 MOIS GRATUITS
BAIL 1 an, grands 3½, 5½, meublé, très propre, tout inclus 847-4640, 524-4849, 831-1484

A Neufchâtel, 3½-4½ chauffé, eau chaude, libre, 847-1544, 842-2452

App. 1½, 2½, 3½, semi-meublés ou meublés, très propres, chauffés, porte patio, tapis, intercom, stationnement, 250$ à 390$, tout compris, 842-4691, 843-8186

A St-Maurice, 2 mois gratuits, 3½ 360$, 4½ 425$, 5½ 495$ tout inclus, revient à 300-355-413$, 842-9586

ATTENTION, A LIRE
Construction 1986, beau 4½, insonorisé, planchers béton, de 1 à 4 mois gratuits. Près Carrefour Les Saules, 845-2557.

AU BOUL. St-Jacques, 6½, 405$, refait à neuf, 688-7921

AVE. AUMIER
Près Place l'Ormière, 4½ redécoré, très tranquille, gros rabais sur place. Tél. 842-0840, 654-9009.

A VOIR!
A 2 MOIS GRATUITS:
Bail de 1 an
4½, 5½
- **Libre immédiatement**
- **chauffés, éclairés**
- **piscine extérieure**
- **stationnement**
- **concierge sur place**

845-9870
623-8944, 529-8461

Du 2½ au 5½, mois gratuit. Locations de la Capitale 843-9543

ENTR. G. CIMON INC. Rue Malapart, duplex, grand 5½, neuf, tout voir, 842-2817.

2 MOIS GRATUITS
A qui la chance? Loretteville, grands 3½, 4½, rénovés, luxueux, paisible, près tout chauffés éclairés 843-2675

LORETTEVILLE 1½ meublé, rénové, 200$ tout compris, 842-5949

LORETTEVILLE, 4½, rénové, parking, non chauffé, 350$ 842-3004

2½, MEUBLE, chauffé, éclairé, stationnement, soir 845-3350.

2½ MEUBLE, libres 843-2844, 871-2499

3 MOIS GRATUITS
BAIL 1 an, grand 3½, meublé, très propre, tout inclus 845-2584, 524-4849, 831-1484

2 MOIS GRATUITS
3½, meublé ou non, entrée laveuse, sécheuse, 843-9430

1 MOIS GRATUIT
Neufchâtel, 4½, 5½ libres, non meublé, tout compris, 843-9748

1 MOIS gratuit 4½, 5½ chauffés, Neufchâtel, 875-3836, 875-3558

NEUFCHATEL, 4½ maison privée, 365$, 1 mois gratuit, 847-1716.

4½ NEUF, rue Pincourt, insonorisé, planchers béton, balcon, disponible décembre 87, 628-3633.

Parc
Samuel Holland
vous offre un éventail de services des plus complets
(LOCATION
681-4601

409 LORETTEVILLE - NEUFCHATEL

Occupation immédiate
COMMENCER A PAYER EN JANVIER 88.
4½ Immeuble bien tenu, piscine, tapis neuf, buanderie, 843-2608

Promotion spéciale
3½, 4½, 5½, RECENTS
PISCINE, SERVICES INCLUS
843-8300, 845-1028
ADMINISTRATION: 623-7141

4½-260$, 5½-290$
TRES BEAUX LOGEMENTS
PRES CENTRES D'ACHATS
628-5998, 843-6635

4½ TRES propre, chauffé, eau chaude, rabais, 845-0951.

410 MONTCALM

A 687-2610
Le Montmorency
165 Grande-Allée est
STUDIO, 3½, 6½

A 720 Calixa-Lavallée et Belvédère, 2½-4½-5½ chauffés, stationnement, repeint 682-9723, 653-1242

2 MOIS GRATUITS

A 523-1313
Ave. Bernières (face Plaines), 5½ chauffé, éclairé, meublé si désiré.

A 1025 Ch. Ste-Foy, face hôpital St-Sacrement, luxueux 3½, semi-meublé désiré, ascenseur, tranquille, libre, 527-8491.

A 682-0087 (après 17h), 1½, rue Marguerite-Bourgeois, immeuble avec ascenseur

5½, A 955 Marg.-Bourgeois, 3 chambres, très propre, près université, 681-1506, 688-9931 soir

A 1110 Chemin Ste-Foy, 2 mois gratuits, 5½: 525$, parking, chauffé, revient à 438$, 681-5964

A 850 DES Jésuites, 4½ meublé ou non, sous-location, rabais 75$, 527-9170

A 815 Marguerite-Bourgeois, 5½ meublé, 575$, non meublé 500$, 527-9170

A 769 MONK, 4½ chauffé, 1er mois gratuit, libre immédiatement, 470$, 681-3785

A 660 Belvédère, 5½, 400$, Michel Castonguay, 658-6073, 659-2979

A 2 PAS des Plaines 1½, 3½ rénové tout compris 682-3145

A 649-1647, près Murray, 9½ chauffé, tout rénové, 725$

A 682-6039, 682-0087, 3½, rue Chouinard, à proximité services

A 529-2484, 1½ à 7½, Meublés, TV, Plaines. Aussi App.-Bureaux.

A 523-2163, 828-9859, 4½ chauffé, Salaberry, 7½, 3½ St-Cyrille.

A 1450 MARIE Rollet, 3 pièces rénové à neuf, 410$, 527-9170

A 846 MADELEINE Verchères, 5 pièces, duplex, 595$, 527-9170

ABERDEEN, 4½ pièces, 1 chambre, semi-meublé, chauffé, eau chaude, 425$, 681-5496, 652-1606

ABSOLUMENT à voir. Penthouse 2½, 19ème étage, 2 balcons, libre, à sous-louer, 688-7661, 656-6445 soir

ACCOMMODANT, 1½, semi-meublé, 230$ chauffé, éclairé, eau chaude buanderie 527-3328 522-4708

ADORABLES et grands 1½, buanderie, balcon, bois franc ou tapis propres très calme, 683-7370

5½, AIRES ouvertes, près Cartier, rénové, 529-8891.

3½ A LOUER, 265$/mois, tout compris, 1er nov., 687-3693.

A PARTAGER 5½ meublé, près cegep, université, chambres individuelles, vivoir, cuisine, salle de bains en commun, 175$ à 210$ mois/chambre, 683-2829, 683-4041

APP. 4½, 5½, cegep, université, 435$ à 545$, 683-2829, 683-4041

3½ A sous-louer 1er nov., bien situé, tranquille, 681-0705

A SOUS-LOUER Ch Ste-Foy, grand 3½ très propre, près de tout, 1er étage, avec balcon, 400$/mois chauffé, libre, mois d'octobre gratuit, 687-5964

4½ A SOUS-louer, face hôp St-Sacrement, 470$/mois, 687-9592

A ST-SACREMENT
Grands 4½, 460$, 5½ 510$, chauffés, stationnement, 683-1563.

AUBAINE, réduction 100$ par mois, sous-location octobre à juin 88, superbe 5½, 395$ par mois, Aline, 683-2829

AU Parc Samuel-Holland, grand 5 pièces, chauffé, éclairé, eau chaude, libre 1er décembre, 664-0641.

AV. LAURIER, à sous-louer 5½ chauffé, très bien éclairé, stationnement disponible, 585$ mois, libre 1er nov., après 18h 529-7411

AVE. LAURIER, 2½, 1½ rénovés, semi-meublés, 350$, 300$, 692-1221 local 237, soir 831-1795.

AVE Bourlamaque, 6½, 1er étage, 620$, libre, 523-4345

AVE Murray 3½ foyer, entrée laveuse-sécheuse, 395$ non chauffé, non éclairé, jour, 681-6106

AVENUE DE VIMY
3½ pièces 475$, 495$, tout compris, immeuble en béton, avec ascenseur, intercom, possibilité parking intérieur 683-1563

AVENUE PAINCHAUD, 3 pièces, sous-sol, chauffé, éclairé, semi-meublé, très propre, près Laval et Garneau, 681-3579, 683-2618.

COLLINE PARLEMENTAIRE
APPARTEMENTS DE CHOIX
3½ meublé si désiré
4½ - 5½
648-8861
Adm.
687-2610
506296

les jardins MERICI
Très beau
3½ pièces - 680$
1 chambre/balcon
792 pi ca.
ENTRÉE LAVEUSE-SÉCHEUSE
- STUDIO 425$
- 3 pièces 540$
- 2 chambres 1,200 pi ca. 850$

688-1630

VILLAGE BELVÉDÈRE
1055, Belvédère
À LOUER
4½ - 1 060 p.c.
5½ - 1 350 p.c.
Ascenseur
Insonorisé
À l'épreuve du feu
Piscine
Balcon 6' x 20'
VISITE: 9h à 17h
QUADRAGESCO INC.
Jour: 681-6622
Soir: 651-3632

410 MONTCALM

A VOIR - DES ERABLES
1½ 3, semi-meublés ou meublés, ascenseur, buanderie, sundeck, 290$ à 460$, 681-6468 522-4708

BACHELOR, Le Montmorency, Grande-Allée, vue magnifique, 465$, 524-1285

BELVEDERE 1½, meublé, tout compris, 290$, 527-0855

BOUL. St-Cyrille, près Grand Théâtre, 4½ chauffé, éclairé, 525$, 529-8135.

BOUL. St-Cyrille, 2½ semi-meublé, chauffé, eau chaude, 687-4508.

Bourlamaque, grand 6½, libre, ensoleillé, tout compris, 695$. Sylvain 524-4444.

CALIXA-LAVALLEE, sept. gratuit pour 5½ libre, repeint; 4½ refait à neuf, libre 1er oct., PRIX AVANTAGEUX, 527-8491, 668-9451.

Calixa-Lavallée, 5½ chauffé possible concierge, 654-9580

2½ CHAUFFE, éclairé, meublé, 350$, rénové, près Parlement, lundi au vend. de 13 à 17h 522-6108

3½ CHAUFFE, sur des Erables, 340$/mois, libre immédiatement, 648-9606 ou 524-7048

1121 CHEMIN Ste-Foy, 2½, refait à neuf, semi-meublé, eau chaude fournie, stationnement, 300$, 527-1179, 681-7630, 527-1649.

DE BERNIERES, face Plaines, grand 6½, 659-5647 après 18h

5½, 4½, 400$ ET 410$, chauffé, rez-de-chaussée, 683-2871

FACE AUX PLAINES
8 pièces, 790$ mois, 5 pièces, 530$. Chauffé, eau chaude fournie, libre immédiatement, jour 687-5250

FRASER, appartement 1 pièce (chambre) tout compris, 205$, rez de chaussée, 688-9410, 683-8368

FRASER près Cartier, 3½ chauffé, éclairé, demi-sous-sol, 340$, propre, 1er nov., 522-6822, 643-9981

GRANDE-Allée, 5½ rénové, stationnement, 510$, 648-8716

GRANDE-ALLEE, près Cartier, grand 4½, stationnement, 493$, Après 17h, 529-7754, 648-1296.

GRANDE-Allée, grand 7½ rénové chauffé, éclairé, stationnement libre immédiatement, 525-4708.

HABITAT 440
3 et 4 pièces, chauffés, éclairés, tapis mur à mur, piscine et stationnement intérieurs, 687-1125.

JARDINS Mérici, à sous-louer, 3 pièces, poêle, réfrigérateur, stationnement intérieur, bail au 31 juillet 87, Libre 1er nov., 525$ par mois, Après 17h30 628-9099.

JARDINS Mérici, 3 pièces, à sous-louer 1er nov, garage intérieur, 527-7426, 661-8659

JARDINS Mérici, 3½, chauffé, éclairé, 520$ mois, 683-6281.

4½ LEARMONTH, 450$, chauffé, 1er nov., 688-1150, 682-2206

LE BARONET
Grande-Allée, grand 5 pièces, 980 pc, 650$. Grand 3½, 665 pc, 575$. Grand 3 pièces, 475 pc, 525$. Chauffés, concierge, ascenseur, garage intérieur, 524-3007

5½ LIBRE, entièrement rénové, ensoleillé, spacieux, stationnement, 600$, Avant-midi 682-5750

MERICI, Phase III, très grand 1½ pièce, entrée laveuse, sécheuse, cause achat maison, prix à discuter. Jour seulement demander Suzanne Vachon 658-5782.

MOIS GRATUIT
3½, 395$ tout compris, Marguerite-Bourgeois, 688-0979, 831-5080

1 MOIS GRATUIT
1½ 2½ 3½ tout inclus, buanderie, parking 843-0193 soir

MONCTON, 490 Lemesurier, construction neuve, 6½ (3 chambres), stationnement, 870$, soir 688-1234

PERE-Marquette 440, grand 3½, vue sur Laurentides, 3 portes-fenêtres sur grand balcon, 581$ mois, chauffage, électricité, parking inclus, libre 1er déc, jour 687-1123, ou 643-6742, soir 527-5622.

736 PERE MARQUETTE
3½, à louer, chauffé, éclairé, tapis, épreuve du feu, stationnement intérieur, 687-3331, 687-1123

3 PIECES, meublé, chauffé, éclairé, demi-sous-sol, 315$, 527-1646

4½ PIECES, rue Raymond Casgrain, voisin collège Jésuites, libre 1er nov, 527-9503 ou 688-3787

Place des Braves
3½, 4½ insonorisés, épreuve du feu, buanderie chaque étage, piscine intérieure, Inf: 846 Chemin Ste-Foy (dépanneur).
687-2610

PLACE MERICI
Studio semi-meublé, chauffé, éclairé, Tél: Soir, 661-6485

PRES Cartier, grand 3½, frais rénové, libre, 654-9457, pagette 664-9181

PRES des Erables, 5½, vue Laurentides, garage, non chauffé, rénové, Tél. 683-3536, 688-0242.

4½, PRES des Plaines, rénové, très propre, stationnement, prix à négocier. Soir 529-0854.

PRES hôpitaux, av Monk, 5½, 400$ non chauffé, 681-9466

PRES Grand Théâtre, 5½, 6½, rénovés, libre, 688-0647, 682-6672

Samuel de Champlain
3½ - 4½ - 5½
Insonorisés, épreuve du feu, buanderie, piscine au 19eme étage, Inf: 350 Chemin Ste-Foy (gardien ou app. 1206).
687-2610

SEPT., 775 Bd Vimy, 3½ buanderie, tout compris 835-1551

SOUS-location, personnes retraitées ou pré-retraitées autonomes, 4½ neuf, quartier Montcalm, dans résidence de prestige, tous services, bien situé, vue splendide, libre immédiatement. Après 18h, ou laisser message 681-4563.

2½ SOUS-location, Urgent, 275$ meublé, chauffé, éclairé, libre, 648-9467 laisser message.

ST-CYRILLE près Cartier, 7½, chauffé, 580$, libre, Tél. 525-4062.

ST-CYRILLE, sous-sol 2½, grand, meublé, chauffé, éclairé, 681-6647

ST-SACREMENT, grand 2½ meublé, près de tout, 295$, 687-1165.

ST-Sacrement, grand 6½ chauffé ch. Ste-Foy, 687-0408, 692-4612

STUDIO moderne, bien divisé, tout compris, 280$, libre, 694-9762

STUDIO semi-meublé, demi sous-sol 32x12, cuisinette et douche, chauffage électrique non compris, 160$ par mois, 829 ruelle Lockwell, 524-5806 ou 529-7126.

SUPERBE grand 6½ (1,584 ca.), 3 chambres coucher, 2 salles bains complètes, grand salon vitré et terrasse sur le fleuve, 2 espaces de garage intérieurs, occupation prochaine, 682-2201.

URGENT, sous-location, 4½ pièces, belle vue, très propre, aubaine, 760$, Parc Samuel-Holland, Aussi bachelor, 390$, Soir seulement 683-6541, pagette 874-5445, Mme Roy ou M. Poirier

412 RIVE-SUD

A 380$/MOIS
LEVIS, 19-21 rue Bel-Air
4½, de qualité
construction 1984
eau chaude incluse
688-8979, 837-9066
après 18h. 833-6708

4½ A 10 minutes du pont, bien situé, grand stationnement, 878-2476

A 835-5952, 4½, tous les services, personne tranquille seulement

A CHARNY
4½ neuf, super insonorisé, prêt à habiter le 1er novembre, 410$ par mois, tout compris.
839-3922, 832-8824

A CHARNY, 4½, 410$ par mois, libre 1er nov., 832-2376 ou 832-8194

412 RIVE-SUD

A CHARNY BEAUX 4½
2 MOIS GRATUITS
Vous cherchez paix, qualité, voulons locataires sérieux, logements 100% béton, bien situés, propres, bur. 832-6123, rés 653-0955, 658-1775

A CHARNY
PETIT BOISE
Voisin centre d'achats, 4½ neuf, 1er plancher, spacieux luxueux, 832-0102, 832-6107.

A PINTENDRE, 2 mois gratuits, grand 4½ meublé, tout compris, 350$, 653-7332, 837-9874

A Place des Bouleaux, 3½, 5½, chauffés, eau chaude, parking, libres, 832-2900, 842-2452

A ST-DAVID, frais peints: 3½ semi-meublé, 2½ tout inclus, 1 mois gratuit, 689-0729, 837-3029

A ST-JEAN CHRYSOSTOME
Beau jumelé, 3 chambres, galerie 10 x 14, cabanon, 1 mois gratuit. Jour 651-7065, soir 839-0715

A St-Romuald, 4½, sous-sol, 260$ pas chauffé, 839-1124, 839-9715.

A ST-ROMUALD, grand 4½, chauffé, éclairé, eau chaude, entrée laveuse-sécheuse, tous services inclus, stationnement, 664-0641

ATTENTION
St-Jean Chrysostôme, rue Jorcan, 4½, chauffé, éclairé, 839-4643.

AU 74 DE l'Armurier, Lévis, 3½, Au 138 Albertine, St-Romuald, 2½, 5½
1-475-4327, 1-475-6094

AUBAINE
Très grands 3½, 4½, près cegep, service buanderie, 835-3914, Adm.: 622-9739

AU CENTRE LEVIS
4½, Rue St-Augustin, 6 unités seulement, en construction. Location novembre, Triplex en rangée, entrée seule, spacieux, moderne.
833-2747

AVEC VUE FLEUVE
Près des ponts, super 2½ meublé, tranquille, sauna, vue piscine intérieur, 839-7981, 651-3576.

BAIL durée variable, St-David, beau 5½ décor neuf, 1km du centre d'achats, 440$, tout compris. Aussi 4½ ou 3½ meublé, style moderne, 654-6288.

BEAU 3½ neuf, semi-meublé, porte patio, 325$ mois, libre 1er oct., 831-0285, 833-4404

BERNIERES, 4½, planchers de béton, entrée intercom, à 2km des ponts, libre maintenant 831-4024

BERNIERES, jumelé, 1 mois gratuit, 831-4276, jour: 831-0652.

BREAKEYVILLE, 2 pièces, semi-meublé, 160$, soir 653-9743

CHARNY
1 MOIS GRATUIT
4½, 5½, modèle, grandeur variables, tous les services
832-4253

CHARNY, 3½, très propre, chauffé, éclairé, possibilité meublé, stationnement, cour 360$, après 17h 832-1547

CHARNY, 4½, chauffés, éclairés, 2 mois gratuits, 832-2193, 839-7944.

CHARNY, 4½ chauffé, 2 mois gratuits, 330$, Tel. 839-0722.

CHARNY
Loyers refaits à neuf
1 MOIS GRATUIT
FOUR MICRO-ONDES
4½, 5½, SECTEUR BOISE
832-4567, 832-6107

DUC De Lévis, 4½ 5½, béton, ascenseur, tous services inclus, 600$, 700$, 833-9747, soir 839-6700

GRAND 4½, chauffé, éclairé, 420$ laisserais à 375$, Place Du Vieux Moulin, St-Romuald, 839-9122.

LAUZON
2 MOIS GRATUITS
Grands 4½, propres, environnement boisé, et calme, 835-1784 ou 661-9561

LAUZON, grands 3½, 4½ rénové, vue fleuve, bon prix 682-3145

LEVIS, 4½ neuf dans 3 logements, insonorisé, vue sur Québec, près autobus, libre, 839-4963

LEVIS, 338 St-Georges, 4½, 1 mois gratuit, 835-5202, 682-8680, 681-9362

LEVIS, 6½ rénové, grand terrain, vue fleuve, 345$, 682-3145

LEVIS, 3½, 4½, chauffés, éclairés, 837-0416, 833-7260.

LEVIS, 4½: 400$, 5½: 470$, neufs, mois gratuits, 835-1250 ou 833-0861.

LEVIS-LAUZON, 3½, vue fleuve, 225$ et plus, 837-0650

LEVIS, près hôpital, 4½, accès grand sous-sol, 310$, 681-0891.

LEVIS près Rond-Point, 3½, 4½, 5½, frais peints, entrée laveuse, sécheuse, stationnement, près tous services, 837-2985, 681-8775

LEVIS ROND-POINT
1 MOIS GRATUIT
FOUR MICRO-ONDES
4½ récent, libre, tous les services
835-5951 835-1359

LEVIS, rue Châteauguay, à sous-louer, 4½ chauffé, éclairé, insonorisé, épreuve du feu, 837-0564

LEVIS ST-DAVID
1 MOIS GRATUIT
FOUR MICRO-ONDES
5½, libres, bien situés, tous les services, concierge, de 9 à 21h
837-0511

2 MOIS GRATUITS
2½, 3½, 4½, 5½, tout inclus Rond-Point, 835-1654

2 MOIS GRATUITS
St-Nicolas, beaux 4½, 2½, chauffés eau chaude 400$, 280$, 831-8683

2 MOIS GRATUITS, St-Romuald, 4½ chauffé, 839-9742, 651-0444

PLACE KENNEDY
1 mois gratuit, 2½ à 4½ meublé désiré, piscine extérieure, tout compris 837-1943

SPECIAL, 4 mois gratuits sur 12, 6 mois sur 24, St-Romuald, 4½, 839-0605

St-Jean Chrysostome
5½, moderne, terrain privé, patio, 480$ par mois
839-3922.

ST-JEAN Chrysostome, 4½ neuf, occupation immédiate 839-6844, 839-2042

ST-JEAN Chrysostome, condo 4½, propre, ensoleillé, 395$, 839-6440

ST-JEAN, grand 4½ dans quadruplex, 2 mois gratuits, 839-4439

ST-NICOLAS, 5½, demi sous-sol, non chauffé, non éclairé, 300$, Tél. 831-4155.

ST-NICOLAS MAISON RANGEE 5 min des ponts, neuf, 4½, 5½ avec sous-sol, entrée privée, grande superficie de verdure, 831-8137

ST-NICOLAS, mois gratuit, 3½ 4½ 5½, près centre d'achats, neufs, luxueux, 831-0301, 831-8678

ST-REDEMPTEUR, nouveau secteur, grand 4½ neuf dans 4 logements, rangements intérieur, extérieur, déneigement compris, libre, 350$, 831-1812, soir 836-0802

ST-REDEMPTEUR, 4½ neuf, 1 mois gratuit, dans quadruplex, 2 stationnements, libre, 380$, 831-0267.

ST-REDEMPTEUR, superbes 4½, 375$/mois, tout compris, frais peint, libre, 658-6368, 651-6320

ST-REDEMPTEUR, duplex 5½ pièces, près du centre d'achats, libre, 831-0599 ou 831-4290.

ST-REDEMPTEUR, vue Chaudière, 3½ moderne, libre, 681-9362

ST-ROMUALD, 4½, neuf, 1er étage, porte-patio, vénitiennes, services d'autobus, 5 minutes des ponts, 390$/mois, 882-0390.

412 RIVE-SUD

ST-ROMUALD, 5½, chauffé, éclairé, 440$, 839-1124, 839-9715.

ST-ROMUALD 4½ près toutes accommodations, tranquille 837-6411

ST-ROMUALD, 4½, libre, non chauffé, non éclairé, 831-5044.

ST-ROMUALD, 1 mois gratuit 5½ neuf, insonorisé, 839-9836, 831-0078

ST-ROMUALD, 2 mois gratuits, grand 4½, 1er étage, 839-8945.

ST-ROMUALD, Boisjoli, 1 mois gratuit, 5½ chauffé 415$, 839-6553

ST-ROMUALD, grand 4½ chauffé, frais peint 360$, 839-0545, 839-9990

ST-ROMUALD Les Hauts-Bois 3½ patio, 400$ tout compris, 839-3613

ST-ROMUALD, Les Hauts-Bois, 2½ chauffé, éclairé, 839-3434.

ST-ROMUALD neuf 4½ pièces, dans 4 logements, grand rangement grand terrain, insonorisé, près autobus etc. libre 839-4963

ST-ROMUALD
SECTEUR BOISE
4½ neuf, insonorisé, intercom, 1 mois gratuit, four micro-ondes. Location après 17h, 839-6038

SUPERBE 4½ rue Fraser à Lévis, près de l'hôpital, entrée privée, chauffé, stationnement, très beaux planchers de bois franc, 360$/mois, 833-3743 ou 833-4289

3½ - 4½
TOUS SERVICES INCLUS
833-4333

413 STE-FOY

A 653-3958
TERRASSE McCARTNEY
820 Grand-Jean app. 1. Studios, 3½, 4½, en bonne condition, stationnement intérieur, environnement paysager, tranquillité, proximité des services. Vous louez aussi un bon service.

A 651-9443
IMMEUBLES ROUSSIN
— BONS SITES:
— BON CHOIX: 1½ 2½ 3½ 4½ 5½
— BON SERVICE: Peinture, tapis, meublés si désiré.

A 3335
DE LA MONNERIE
PLACE DUPLESSIS
Libres et octobre, 1½-2½-3½-4½, tout inclus, piscine, balcon, buanderie, 651-6157, 658-5447

A 840
DE BOURGOGNE
Libre, 4½, chauffé, eau chaude, balcon, buanderie stationnement
651-9435, 658-5447

A 2455
CH. STE-FOY
LIBRES oct., 3½, tout inclus, balcon, buanderie, stationnement 659-1211, 658-5447

A 1500
Rte de l'Eglise
Libres oct., 3½, 4½, tout inclus, balcon, buanderie, stationnement 653-1745, 658-5447

A 3025, CH. STE FOY
OCTOBRE 87 GRATUIT
3½ rénové, tous services inclus meublés neufs si désiré
653-6323

A 737 DU CHATEAU
Place Bonne Entente
1½ 2½ 3½ 4½
Très propres, tranquillité
PRIX RAISONNABLES
651-7977, 651-9461

A 1271 VILLERAY
Près Pont de Québec
Rue paisible, 4½, rénové, 2 balcons, 1er mois gratuit, tout compris, 658-1312.

A 2 MINUTES des Galeries de la Capitale, Pl. Laurier et université Laval, 3½, entrée laveuse-sécheuse ou non, meublé ou non, tout compris, intercom, piscine 683-0453, 653-6602

A 659-4127
850 Grand Jean, au coin de rue du Campanile, studios, 3 et 4½ pièces, avec stationnement intérieur.

A 651-9443
Spacieux 5½ pièces
meublé ou non
pour occupation immédiate

A 1105 AVE. DIJON
1 Mois gratuit, grand 2½, 3, repeint, semi ou meublé, bien situé, 651-1568, 651-3576.

A 651-0571 627-1279
CARRE TILLY, près Maricourt, 4½, libre, tout compris, piscine, très propre

A 2 MINUTES DE TOUT
4½ chauffé, eau chaude, stationnement. Près université, cegep, centre achats, 1er février 657-7236

A 658-4520
3½, à côté Ch. St-Louis, rue Laforest, tout compris, 'Le Coubertin', près de tout.

A 658-5000
Grand 5½, état neuf, balcon, près centre d'achats, mois gratuit

A 658-7627
LE Villeray, 4½ très propre, sept. gratuit, 420$ mois

A 872-4674, Pointe Ste-Foy, grand condo luxueux, insonorisé, intercom, foyer, 8 pièces, près Ministère Revenu, libre.

A 659-3475
Septembre gratuit, grands 4½, endroit tranquille, intercom.

A 876 PLACE BELOEIL
4½ chauffé, entrée laveuse, sécheuse, 651-1154, 872-0981

A 2829 CH. St-Louis, angle Rte de l'Eglise, 2½ tout inclus, semi-meublé, 653-9980, 657-6115.

A 657-5052, 4½ 5½ rue Laforest, près centres commerciaux, université et hôpital

A 3170 DE LA CONCORDE, très grand 3½, semi-meublé, chauffé, stationnement, libre, 652-0521

A 652-1522, près cegep, université, 2½ meublé désiré, libre, 2539 Chemin Ste-Foy.

A 651-2826, 4½, tout compris, Chemin St-Louis, près services

A 692-5154 jour, 683-8372 soir, spacieux 4½, sur Place Philippe

A 3229, Ch. St-Louis, beaux 2½, 3½, 4½, 651-2955, 653-0999

A 831-5841 soir, 4½ tout compris, rue Maricourt

A 2787 Laprade, 4½ chauffé, libre immédiatement, 659-5607, 659-4980

STOP!
Nous rachetons votre bail actuel.
ACHETEZ UN CONDOMINIUM DE QUALITÉ À POINTE SAINTE-FOY
Opération Bail-Bye!
Chance unique de devenir propriétaire à coût abordable.
MEUNIER, ASS. INC.
872-1943

413 STE-FOY

A 653-2434, 2½ meublé désiré, près cegep libre: 2539 Ch Ste-Foy.

A 657-1277, 4½, rue Maricourt, à proximité des services

A ALLER voir, 2½, 3, meublés ou non, balcon, 835-6501, 651-0664

A BAS prix, 2½, 3½, 1er oct, 1er nov, tout compris, piscine intérieure, 657-6777, 658-4295

A DIJON
4½, chauffés, eau chaude fournie, piscine intérieure, interphone, buanderie, libre, conciergerie, 654-9457, pagette 664-9181

A LOUER
3370 CH. STE-FOY
GRANDS 2½ CHAUFFE, ECLAIRE, PISCINE
PRES DES SERVICES
657-1051, 688-1635

A LOUER, beau grand 4½, chauffé, buanderie, près tout, entrée laveuse-sécheuse, 440$, 654-9596.

4½ A Louer, chauffé, éclairé, stationnement, 445$, 657-1849 soir

4½ A LOUER, Ste-Foy, tout compris, propre et bien situé, 654-1310.

5½ A LOUER, très propre, 495$ chauffé, libre, Tél. 653-8541.

A PLACE DE LA GARE
3½, 4½, Vue fleuve, tranquillité, typiquement bien situé, état neuf, mois gratuit, 652-8844.

A PLACE HORIZON
Près université, cegep, 4½ meublé ou non: 658-3284; 658-0186

A PRIX réduit, 4½ meublé ou non, 623-3055, 628-3643.

A QUI la chance? 5½, impeccable, clair, près Cegep Garneau, 440$ mois, Odette Godin: 687-4049.

ARRIERE cegep, 2½, 3½, 4½, 5½ chauffés, éclairés, 653-1802, 653-1242.

A SOUS-LOUER
2508 Chemin St-Louis, app. 3, à 2 minutes du CHUL, 3½ semi-meublé, stationnement, libre le 19 oct., jour 651-6998.

A sous-louer, 2½ demi-sous-sol, semi-meublé, tranquille, près Henri IV et Chemin Ste-Foy, disponible immédiatement, 657-5067.

A sous-louer, 4½, près université, cegep, octobre gratuit, chauffé, éclairé, 483$ mois, 658-5987.

5½ A sous-louer 1er janv 88, près Place de Ville. Après 17h 659-2758

A SOUS-louer pour 6 mois, meublé, tout équipé, condo, 3½, Franc-Prime, près tout, 550$, 653-5050.

A SOUS-LOUER
Rue Gingras, 4½ tout compris, les pièces sont sur 2 étages, urgent cause transfert, gros rabais. Tél. 659-3192

A TERRASSE MARICOURT
1½, 2½, 3½, 4½, 5½ chauffés, éclairés, 2 piscines chauffées, tennis, buanderie. 653-6549.

AUBAINE
4½ Très propre, 2 balcons, rabais 400$, chauffé, éclairé, stationnement, près centre d'achats, 658-5893, 653-8002

AUBAINE, grand 4½ à louer, éclairé, chauffé, 2 balcons, piscine, près Chemin Ste-Foy, services, 480$, réduit à 395$, Hélène 653-0703 ou 694-5793.

Aubaine mois gratuit
RUE LECHASSEUR
400$, libre, très beau 4½, propre, quartier tranquille, près autobus, accommodations jour 658-5893, soir 653-5745

AUBAINE, près Hôpital Laval, grand 3½ chauffé, éclairé, foyer, parking, 485$, après 18h 653-9846

BEAUX 4½, NORVEGE, Soir 653-7715

BEAUX 3½, 4½, paisible, tout compris, Parc Neilson, 651-6301

A 683-5116
Bl. Neilson, beaux 4½

BON AIR, près université, 6½, haut de duplex, 565$, chauffé, eau chaude, 681-3247.

BOUL. NEILSON
4½, bien situé, 2 balcons, 832-0182

BOURGOGNE 2½, 4½, chauffés, éclairés, parking, piscine extérieure, 1 mois gratuit. 659-1365, 652-8974

CARREFOUR
QUATRE-BOURGEOIS
2½, 3½, 4½, 5½, piscine, stationnement, chauffés, éclairés, services hors pair, près centre d'achats, 658-5893, 653-8002.

CENTRE VILLE de Ste-Foy, 5½, 450$ par mois, meublé si désiré, 654-9124, 659-4103, 837-5406.

5½, CHAUFFE, près centre Laurier, libre fin déc., 658-2399

Concierge demandé 4½ réduit, épouse maison 683-5116

CONCORDE 4½, chauffé, piscine intérieure, conciergerie, buanderie, sept., 1 mois gratuit, 652-1169

DE Bourgogne, 3½ chauffé éclairé, tranquille, 420$, 692-3923

3094 DE La Paix, 1er décembre, 4½, chauffé, 657-3768, ou 527-9170.

783 DE LONGPRE, 4½, chauffé, stationnement, libre, 465$

A 3008 D'Entremont
4½ Chauffé, eau chaude, stationnement, piscine, 2 balcons, rénové, repeint, libre, 527-6496.

4½ ENSOLEILLE, 3025 boul. Neilson, 1 mois gratuit, entrée laveuse libre 450$, 829-3657 658-0515.

5½, FENETRES panoramiques, chauffé, stationnement, entrée laveuse-sécheuse, 475$ à 525$. 652-0278, 522-4708

GRAND 3½, à sous-louer, entrée laveuse, sécheuse, prix réduit, libre 1er nov., 654-9471, 872-5482.

GRAND 3½, à sous-louer, près de toutes commodités, autobus 11 et 13 à la porte, prix à discuter, jour: 659-3075, après 17h: 653-8270.

GRAND 5½ à sous-louer, 463$ chauffé, non éclairé, stationnement inclus, libre immédiatement, 654-9187, 622-1175.

GRAND 5½ spacieux et propre, Chemin Ste-Foy, près université, 490$, 653-8541.

GRAND 4½, près tous services, 1093 Dijon, soir: 659-3036.

GRAND VERSAILLES
3½, 4 pièces, libre 1er décembre '87, Tél. 657-1430, 651-6120.

GRAND VERSAILLES, beau grand 3½ semi-meublé, piscine, dépanneur, libre 1er déc. Tél. 651-5103 ou 522-3829

TOURS DES COMPAGNONS
653-6207
Logements de luxe, épreuve du feu, ascenseur, stationnement intérieur, piscine extérieure chauffée. Tout inclus
3½ - 4½ - 5½
506394

TOURS DE LA POINTE STE-FOY
653-4100
Logements de luxe, épreuve du feu, ascenseur, stationnement intérieur, piscine extérieure chauffée. Tout inclus
3½ - 4½ - 5½
506393

413 STE-FOY

IMM. DES SEIGNEURS
Piscine intérieure et extérieure, sauna, garage chauffé, ascenseur, 2½ 3½, 4, meublés si désiré, 651-8698, 651-0861

JARDINS DES SEIGNEURS
1½ et 5 pièces, à louer immédiatement, 651-4462

LAFOREST, 3½, 4½, 5½ pièces, chauffés, stationnement, conciergerie, immédiatement ou sept., 1 mois gratuit, 653-0954.

LAMBERTVILLE 4½, 5½, chauffés, parking, entrée laveuse, sécheuse, conciergerie, libre immédiatement, 1 Mois gratuit, 652-0008

LAROCHE, 2½, 4½, 5½, chauffés, rue calme, après 18h, 651-8205

LECHASSEUR, 3½, 4½ chauffé, éclairé, libre, 659-4980, 651-3865.

RUE Lechasseur 4½ chauffé, parking, 1 mois gratuit, 654-9210, 653-8110

LE CHATEL 3490 McCartney 3½, 4½, 5½, piscine, stationnement 651-7189, 692-2645

Les Jardins du Vallon
1 mois gratuit
Près de Cegep et Université, 2½, 4½, meublés si désiré, tapis, chauffés, éclairés, stationnement, buanderie, Int. 2338 Chapdelaine app. 4. Tél. 687-2610, soir 653-6238.

LES TOURS CHAPDELAINE
Près université 3½, libres immédiatement, tout compris sauf stationnement.
653-0524

LIBRE, 5½ demi sous-sol, 395$ par mois, chauffé, 683-2871.

LIBRE 4½ chauffé, près université, Cegep, 425$, 688-3751, 658-8046.

ABORDABLE
3½, 4½ sur étage, refait à neuf secteur Maricourt 657-2807.

1½ MEUBLE, chauffé, éclairé, stationnement, rue Lambertville. 653-4771.

1 MOIS GRATUIT
2½, 3½, 5½ Chauffés, éclairés, planchers bois, stationnement, accès piscine extérieure, 325$ à 530$, 656-1916, 522-4708.

1 MOIS GRATUIT
2½ Meublé, libre, stationnement inclus, 775 Rougemont, App. 15. Tél. 656-1322.

2 MOIS GRATUITS
Grand 5½, 475$ chauffé, Delage, repeint, dégagé, 651-1159, 688-0979

NORVEGE, 4½ chauffé
654-9580

NORVEGE, 4½, propre, tranquille, autobus, septembre, 651-2581

NORVEGE 4½ meublé ou non immédiatement 687-1476 soir 683-9166

2½ 4½ NOVEMBRE
5½ LIBRE
tous services inclus
651-2468 JOUR

2 PIECES à louer, près univerité Tél. 653-8986 après 18h.

5½ PIECES, quartier St-Thomas d'Aquin, Après 18h, 687-1215.

PLACE 4-BOURGEOIS
1 mois gratuit, 2½, meublé désiré, tout compris, 658-4487

PLACE BELMONT
1½ semi ou meublé, près université, tout compris, nov., 653-3679

PLACE DE LA MONNERIE
1ER nov., grand 4½, très propre, 1er étage, chauffé, balcon, piscine, 424$ mois, 653-1385 après 18h.

POINTE DE STE-FOY
Urgent, prix réduit, sous-location jusqu'au 30 juin 88, 3 chambres à coucher, sur coin avec grand balcon, libre 1er nov, 580$ chauffé, éclairé, stationnement extérieur, piscine extérieure 652-1481, 652-0864, 651-7627

3½, 4½, POINTE Ste-Foy, boisé, près du Campanile, tous services, chauffé, éclairé, parking intérieur, promotion 87-88, 651-6152

PRES cegep et université, beau grand 3½ chauffé, éclairé, stationnement, 1er nov., soir 651-3837

PRES centres d'achat, université, 1½ meublé chauffé, 275$, 653-1765.

PRES du Campanile, luxueux condo 4½, vue sur les Laurentides, coucher de soleil, ascenseur, très grandes pièces, neuf, libre immédiatement, 652-1146, 658-3918

PRES université, 2 pièces, semi-meublé, neuf, libre oct., 683-1412

Près cegep, université
MGR Laflèche, 2½ (1 chambre), meublé si désiré, chauffé, eau chaude, 687-2610, soir 653-2247, 2471 Mgr Laflèche, app. 1

Près Place Laurier
2½, libre immédiatement, meublé si désiré, 687-2610.

QUARTIER Laurentien, 1 MOIS GRATUIT, 2½, 3½, 4½ libres, stationnement. 871-0192

QUARTIER Laurentien, à sous-louer, très propre, grand 4 ½, résidentiel, 350.$, 871-6549

QUARTIER LAURENTIEN
5½, style colonial, neuf, 430$ libre immédiatement, 872-4731

RABAIS 100$
4½ 1er novembre, boul. Neilson, 370$ par mois, 623-9343.

RUE CHAPDELAINE
4½ chauffé, poêle, frigidaire, 460$, libre immédiatement. Après 17h 659-2034

RUE JEAN DURAND
A 2 PAS CEGEP & UNIVERSITE
Grand 4½: 485$ ou 495$, chauffé, éclairé, eau chaude, stationnement inclus, 1 mois gratuit, libre immédiatement. Tél. 654-1877.

RUE LAMBERTVILLE, près hôpital Laval et centre d'achats, 1 MOIS GRATUIT POUR 4½ SEULEMENT: 5½, 6½ oct., prix avantageux, 658-8569

RUE Paradis, libre, propre, 6 pièces, chauffé, eau chaude, 2e étage, stationnement, 525$, 527-3500

SAMUEL Holland, studio, éclairé, chauffé, libre, 465$, 682-5548.

3½ SEMI-meublé, libre 1er nov., 375$ chauffé, éclairé, 653-2504

2½ SOUS-sol, meublé, chauffé, stationnement 300$, 653-0543.

STE-Geneviève, demi sous-sol de bungalow 3½ ensoleillé, semi-meublé, 350$, sans bail, 653-4512

TRES beau 4½ chauffé, éclairé, eau chaude fournie, stationnement, 2 balcons, 651-5568, 653-0188 demander Linda.

TRES beau 4½, 350$, beaucoup de commodités. Après 18h, 653-9015.

6½, TRIPLEX, 3 chambres, chauffé eau chaude, 2 stationnements 600$, libre, 3066 St-Castin, 651-1782, 687-1492.

URGENT, gros rabais, Campanile, 4½ impeccable, tout compris, 659-6265, 653-9274: André

414 ST-JEAN-BAPTISTE

A 687-0237, 523-5358
Aubaine, sous-location, 4½ et 2½ meublé

2 MOIS GRATUITS

A 880 St-Joachim, grand 3½, chauffé, eau chaude inclus, libre immédiatement, à voir, 654-1877.

A 674 St-Jean, 3½, libre, propre, chauffé, eau chaude, tranquille, abordable, 523-0507.

A 859 RICHELIEU, 2½, 3½, 260$, 375$, 647-1854, 622-4395.

A 184 LOCKWELL, 2½ semi-meublé, 245$, tout inclus, 522-8157

2½ A louer, chauffé, éclairé, semi-meublé, 529-1099 soir

AU 110 rue Latourelle, 3 pièces, refaits à neuf, 829-2623, 691-6027 demander René

5½, CHAUFFE, avec garage, libre, 839-2609, 647-1598

414 ST-JEAN-BAPTISTE

4½ CHAUFFE, éclairé, poêle, frigo. Aussi 2½, 3½, 529-2760.

1½ CHAUFFE, éclairé, meublé, libre immédiatement, 522-4843

3½, CHAUFFES, eau chaude, 412$ et 395$, libres, 523-5601

COTE Ste-Geneviève, beaux 3½ meublé, chauffé, éclairé, 315$ et 325$ par mois, 648-9669

D'AIGUILLON près Turnbull, grand 3½, 350$, non chauffé, rénové, décoré, 2ème étage: 648-8330.

3½ DEMI-sous-sol, semi-meublé, chauffé, eau chaude, 300$, libre, 524-1928

2 ET 3 pièces meublés, chauffés, éclairés, eau chaude. Visite de 10h. à 18h.: 69 rue St-Jean.

FACE GRAND THEATRE
2½ 3½ 4½ chauffés, éclairés eau chaude fournie. 522-8899

GRAND 8½ repeint, avec cour, garage, libre immédiatement, prix très abordable, 648-2776.

GRANDS studios modernes, semi-meublés, intercom, laveuse, sécheuse, 230$ à 270$. 529-6391 entre midi et 19h

209 LAVIGUEUR, 3½ libre, très belle vue, non chauffé, non éclairé, 240$ mois, 523-3261

414 ST-JEAN-BAPTISTE

2½: 310$/MOIS, réfrigérateur et cuisinière fournis, 656 rue St-Jean. Jour 529-9387, soir 623-1139.

PETIT 3½ propre, poêle, frigo, 295$ chauffé, éclairé, 654-9594.

PRES Carré d'Youville, joli studio meublé entièrement rénové, 250$ tout inclus, 639-1851, 631-8631

PRES du Parlement, rue St-Patrice, 5½, 2 chambres, rénové, foyer, sur 2 étages, 525$, 524-0179

PRES Parlement 3½: 350$, chauffé, 527-8797.

PRES CARRE YOUVILLE 2½ meublé, chauffé, 658-3155

RICHELIEU, 2½ semi-meublé, chauffé, éclairé, 270$, oct. 524-6898

705 RICHELIEU 1½ meublé, chauffé, éclairé, 220$, 524-6282

198 RICHELIEU grand 3½ très ensoleillé, semi-meublé, libre, 305$, 524-6352, 529-5960.

475 RUE Richelieu, 1½, 3½, rénovés, 1 mois gratuit 522-5842, 687-3824

RUE St-Olivier, 3½ pièces, rénové, propre, clair, libre, électricité non fournie 608-9390.

RUE St-Olivier, 3½ non chauffé, non éclairé, 250$, 522-2684

LE BRIDGE CONTRAT
© Edimédia Inc.

2679

ENTAMES CONTRE UN CONTRAT À LA COULEUR
(7)
L'entame à une courte

Donneur: Est
Vulnérables: Est-Ouest

Nord
♠ V 10 8
♥ 8 7 5
♦ A R 10
♣ D V 9 8

Ouest	Est
♠ A 6 5 2	♠ 7
♥ R V 9 3 2	♥ A D 10
♦ 8 4	♦ 9 7 6 3 2
♣ 7 2	♣ 10 6 5 4

Sud
♠ R D 9 4 3
♥ 6 4
♦ D V 5
♣ A R 3

Ouest	Nord	Est	Sud
-	-	P	1 ♠
P	2 ♠	P	3 ♠
P	3 ♠	P	4 ♠
Fin			

Entame recommandée: 3 de coeur.

Introduction:

En principe, l'entame d'un singleton ou d'un doubleton est douteuse, puisqu'elle laisse ordinairement l'initiative au déclarant.

Par contre, une telle entame est particulièrement avantageuse quand on a un arrêt à l'atout, c'est-à-dire une suite telle A-X, A-X-X, ou R-X-X, et quand on a un bon espoir que le partenaire a une entrée.

Parfois il est bon aussi d'entamer d'une courte quand on a un jeu très faible et qu'il semble que la seule façon de faire chuter le contrat est de couper.

Enfin, les enchères vont souvent nous indiquer que c'est le partenaire qui est court à une couleur et on peut agir en conséquence. En Ouest avec le jeu ci-dessous, il est recommandé d'entamer en carreau, alors que les enchères nous révèlent que le partenaire a probablement un singleton. On espère le faire couper après avoir pris la main à pique.

Ouest
♠ A 5
♥ D V 7 2
♦ 8 6 4 3
♣ 10 7 5

Nord	Sud
1 ♦	2 ♠
2 SA	3 ♦
3 ♠	4 SA
5 ♦	6 ♠
Passe	

Il est évidemment moins bon d'entamer à une courte quand une coupe nous fera perdre une levée naturelle (vg. D-V-10 d'atout). Il est encore moins bon d'entamer à une courte quand on a soi-même quatre cartes d'atout ou quand les enchères nous révèlent que le partenaire en a probablement quatre. Dans un tel cas, et à moins que les enchères nous révèlent que le déclarant a une suite au moins septième, il vaut mieux essayer de le faire couper, pour prendre éventuellement le contrôle à l'atout.

La main du diagramme:

Nous avons ici un exemple parfait pour illustrer notre dernier point. Ayant une suite pique quatrième, il faut essayer de majorer sa longue et essayer de faire perdre au déclarant le contrôle à l'atout.

Après l'as de coeur, Est revient avec la dame que Ouest prend du roi pour continuer avec le valet coupé en Sud. Celui-ci revient pique vers le 10 suivi d'un deuxième pique que le flanc gauche refuse de prendre. Si le déclarant persiste à l'atout, il chutera de deux plis puisque Ouest n'a plus qu'à continuer à jouer les coeurs. S'il encaisse ses gagnantes aux mineures plutôt, il sera à court d'une levée seulement.

A remarquer comme le contrat aurait été réussi facilement si Ouest avait entamé à l'une des deux mineures.

Maurice LAROCHELLE

HOROSCOPE

JEUDI
8 OCTOBRE

Le trigone Mars-Uranus vous poussera à exprimer vos idées de façon originale, vous serez convaincant, spirituel et vous trouverez des personnes de valeur qui accepteront de vous aider dans vos projets. Chance avec 3 et 28.

ANNIVERSAIRES: Vous aurez peut-être l'occasion d'améliorer votre situation mais ce changement s'accompagnera d'obligations fastidieuses.

NAISSANCES: Les enfants nés ce jour seront gais, sociables et vifs. Ils auront beaucoup d'amis mais se laisseront facilement influencer par eux.

BÉLIER (21 mars — 20 avril) Profession: Vous vous montrerez très réaliste et vous chercherez avant tout l'efficacité dans les domaines pratiques. **Affection:** Prenez une plus large part aux activités d'un groupe. **Santé:** Mangez des crudités.

TAUREAU (21 avril — 20 mai) Profession: La combativité de vos adversaires ou de concurrents s'émousse et vous avez une belle occasion de prendre l'avantage. **Affection:** Prenez garde aux idées que vous inspire la jalousie. **Santé:** Baisse de tonus.

GEMEAUX (21 mai — 21 juin) Profession: Vous ne serez pas d'humeur à vous rallier aux propositions de vos collaborateurs et vous préférerez faire cavalier seul. **Affection:** Ne prenez pas au sérieux tous le petits conflits. **Santé:** Bonne.

CANCER (22 juin — 22 juillet) Profession: Ne faites rien qui sorte de l'ordinaire, vous n'êtes pas au mieux de votre forme. Contentez-vous d'une prudente routine. **Affection:** Ayez confiance en votre partenaire. **Santé:** Surveillez votre ligne.

LION (23 juillet — 22 août) Profession: Ne vous laissez pas distraire de vos buts. Concentrez-vous sur un objectif précis de vos activités. **Affection:** Votre mélancolie inquiète votre partenaire plus que vous le pensez. **Santé:** Baisse de vitalité.

VIERGE (23 août — 22 septembre) Profession: Vous serez peut-être obligé de faire des concessions afin de mener à bien une entreprise en commun. N'hésitez pas à vous engager dans cette voie. **Affection:** Cherchez à mieux comprendre votre partenaire. **Santé:** Bonne.

BALANCE (23 septembre — 22 octobre) Profession: Vous sentirez que l'on est bien disposé à votre égard et vous pourrez présenter vos projets avec toutes les chances de succès. **Affection:** Des liens amicaux deviennent plus tendres. **Santé:** Bon tonus.

SCORPION (23 octobre — 21 novembre) Profession: Préparez-vous à accepter des changements inévitables. Mettez votre travail à jour et étudiez de nouveaux projets. **Affection:** Sachez dissiper les malentendus avec sincérité. **Santé:** Soignez-vous mieux.

SAGITTAIRE (22 novembre — 20 décembre) Profession: Montrez-vous prudent en matière d'argent. Méfiez-vous des propositions n'offrant pas assez de garanties de succès. **Affection:** Tout dépend de votre attitude dans une situation complexe. **Santé:** Bonne.

CAPRICORNE (21 décembre — 19 janvier) Profession: Montrez-vous prudent en matière d'argent. Méfiez-vous des propositions n'offrant pas assez de garanties de succès. **Affection:** Vous ferez d'agréables rencontres. **Santé:** Surveillez votre foie.

VERSEAU (20 janvier — 18 février) Profession: Votre travail est en bonne voie, vous pouvez conclure de nouveaux accords et mettre en route certains projets. **Affection:** Ne laissez pas s'établir un malentendu avec votre partenaire. **Santé:** Dormez davantage.

POISSONS (19 février — 20 mars) Profession: Faites preuve de discipline et ne soyez pas impatient, vos efforts porteront bientôt leurs fruits. **Affection:** Dominez votre émotivité et ne soyez pas trop possessif. **Santé:** Évitez les aliments en conserve.

LOGEMENTS suite

414 ST-JEAN-BAPTISTE

3½ SEMI-MEUBLE, renove, 275$, libre immediatement, 849-9778

4½ SEMI-meublé, libre oct., stationnement, terrasse, frais repeint, non chauffe, non eclaire, 350$, 663-1758

1½ SEMI-meuble, libre 1er nov., 274$, 529-0559, 687-3765.

2½ STUDIO, meuble, chauffe, eclaire, 575 Richelieu, 525-8933

1 MOIS gratuit. Turnbull: 1½, 2½, 3½, 4½, chauffe, eau chaude, 626-6086, pagette 664-3000

416 ST-SAUVEUR

4½, 190$ A 210$ PAR mois, 3½ renove, 260$ et plus, 871-0494

A 595 St-Bonaventure 4½, 5½, 350$, 400$, 622-6395

A 622 KIROUAC, 3½, 325$ chauffe, libre, 622-6395.

A ACCES AISE
2 MOIS GRATUITS
1½: 130$, 2½: 240$
3½: 250$, 4½: 275$
872-9494, 525-4654 ou pagette 682-8264 code 10231

A acces agreable, 195$, 1½, soleil, douche, toilette, meuble, 523-6931

A CHRISTOPHE-COLOMB 4½, 295$/mois, 622-6395

A LOUER, 3½, 4½, entree laveuse - secheuse, tapis, stationnement. Soir 626-8065.

3½ A SOUS-louer, bien eclaire, stationnement, 282$/mois, 682-1673.

A sous-louer grand 4½, entree laveuse, secheuse, refait a neuf, 296$ mois, 525-7665

2½ AU 1er etage, renove, rue Arago ouest, 225$ mois, 529-0184

3½, CHAUFFE, eclaire, eau chaude fournie, renove, 275$/mois. Soir: 649-0948

2½, CHAUFFE, eclaire, meuble, tranquille, 185$, 524-5656.

4½ CHAUFFE, eclaire, semi-meuble, libre 1er nov., 689-0391

4½ CHAUFFE, eau chaude fournie, Sacre-Coeur, 524-1115, 648-2718

COOP, 4½, libre 1er dec., insonorise, ensoleille, 3eme etage, stationnement inclus, 350$, possibilite subvention, 527-7261, 683-9554

D'AVAUGOUR beau 3½ non meuble, non chauffe 283$, 832-0377

DE la Reine, 4½ non chauffe, non eclaire, 225$, 1er etage, 627-0030.

4½ ENTREE laveuse, secheuse, libre immediatement, 681-4021

3½, FRAIS peint, entree laveuse, secheuse, libre, 647-9346.

GRAND 4½ a sous-louer, tres propre, 395$/mois chauffe, laisserais pour 300$, Tel. 649-0172.

GRAND 2½, entree laveuse-secheuse, rez-de-chaussee, St-Malo, 295$ discutable, libre, 681-7946.

GRAND 4½, 251 St-Germain, chauffe electrique, 300$, 683-0556.

KIROUAC pres Montmagny, 4½ renove, 2e etage, chauffe et eau chaude fournie. Entree laveuse, secheuse, tranquille, 681-7908.

3½, LIBRE, tres propre, patio, entree laveuse, tranquille. Tel. 529-7943.

3½ MARIE de l'Incarnation, libre, propre, calme, 270$, 871-8630

5½ PIECES, a louer, ideal etudiant(e)s, 524-2515.

RUE Franklin, 3 pieces, 1er etage, semi chauffe, entree laveuse, secheuse, 523-8140.

SACRE-Coeur, 4½ pieces, entree laveuse, secheuse, 523-1655.

3½ SEMI-meuble, renove, libre, 285$ mois, 352 rue Anna, 527-0534

SOUS-sol, 3½, chauffe, pres autobus, 647-1520.

ST-MALO, 2½ libre, meuble, chauffe, eclaire, renove, 687-9767

418 SILLERY

A 661-7430, 527-8432, 3½ semi-meublé, chauffé, eau chaude, pas de stationnement, près de tout.

4½, 5½, aubaine refaits tout compris, 687-9071, 681-8585

1ER JANVIER, grand 2½ calme, chauffe, eclaire, 375$/mois, Place Monceaux, 653-5737, 651-6000.

GRAND 5½, 2 chambres, chauffe, 495$, soir 872-9309.

JARDIN Coulonge, 3½ vue fleuve, stationnement, semi-meuble, ensoleille, 1 mois gratuit, 688-3877.

LIBRE immediatement, 5½, chauffe, 425$ mois, 683-2871.

LOGEMENT a louer, 4½, libre 1er octobre, 831-5775.

MANOIR MONCEAUX
PRES DU C.H.U.L.
Grand 2½, 4½ et 6½
651-6000, 688-1667

1½ PIECE, 500 ca., 10eme etage, vue superbe, dans immeuble de prestige, 872-4585, 687-5455.

6½ PLUS sous-sol fini, rue Forget, chauffe, 524-5644 entre 9-15h

SILLERY, grand 4½ a sous-louer, secteur residentiel, 520$ par mois, 683-2015, 692-1914.

SILLERY, grand 5½, chauffe, 525$ par mois, 527-1196.

SILLERY PLAZA, grand 4½, bien situe, 2 chambres, tres grand salon, chauffe, 1 stationnement exterieur, prix interessant, libre 1er nov., apres 16h, 658-2650

SILLERY Plaza, 1½, 3½, 4½. Tel. 659-4980, 653-0164.

Jardins de Coulonge
Choix de logements de 1, 2 et 3 chambres à coucher
LOCATION
687-5455

419 VAL BÉLAIR - VALCARTIER

A VAL BELAIR
Quadrex neuf, 4½, 5½, occupation immediate, special du constructeur 842-2817

VAL BELAIR, grand 4½, neuf. Tel. 847-4117.

VAL Belair grand 4½ neuf, 1 mois gratuit, Septembre, 627-2214

420 VANIER

A 627-3085, 687-3321, 4½ meuble ou non, frais peint, secteur de choix

A 433 Chabot, 5 pieces, 425$ 527-9170

BEL appartement 4½, 2eme etage, tout compris 385$, 663-8637.

GRAND 4½, 370$, mois gratuits, repeint, impeccable, tranquille, 2 stationnements.
688-8053
Travail de concierge disponible 682-5507

Jardins de la Rive
Beaux logements, 2 mois gratuits, 3½: 390$, 4½: 425$, 450$, 5½: 495$ tout inclus.
681-0252

C'est facile de placer une annonce classée **647-3311**

420 VANIER

MGR. PLESSIS
1 MOIS GRATUIT
2½, 3½, 4½, libres oct., balcon, buanderie, près Place Fleur de Lys, 529-9796, 658-5447.

1 MOIS GRATUIT
4½ non meuble, chauffé, eau chaude, libre, piscine exterieure, 682-6817

1 MOIS gratuit. A Vanier, beau 4½, plancher marqueterie, place de rangement, stationnement, cause transfert. Soir 527-9376

1 MOIS GRATUIT
3½, 4½, 5½ Meubles ou non, tout inclus, 682-0752, 682-2404

PIERRE Bertrand, 1 mois gratuit, demi-sous-sol, semi-meubles: 4½, 360$, 653-7332, 682-6904

UN MOIS GRATUIT
Au 173 du Charme, beaux 2½ et 1½ tout compris, 295$ et 255$; 527-8168, 527-9734.

VANIER, 3½ demi-sous-sol chauffe, 335$, meuble 360$, 4½ chauffe, 405$, 1 mois gratuit, 623-5531

VANIER, 2½ pieces, meuble, chauffe, eclaire, libre immediatement, 688-3319.

422 BANLIEUE ET AUTRES SECTEURS

A Petite-Riviere St-Francois, 4 et 5 pieces, 1-632-5275, 822-0749.

A SOUS-louer, 3½ meuble, 300$, St-Emile, 847-4351, 648-3949

LAC BEAUPORT, 4½, demi-sous-sol, 260$, libre, 849-3363, 681-3421.

LAC St-Charles, 3½, 260$, 1 mois gratuit, 872-3872

NEUVILLE, 4½, 6½, renoves, vue fleuve 195$, 285$ 682-3145

ST-EMILE, beau grand 3½ meuble, patio prive. A voir! 849-5180

432 MAISONS A LOUER

A 628-9749, 623-7589, pres polyvalente, maison en rangee 4½ 5½, rue Sully, Charlesbourg

A Beauport, 359 Ader
2 mois gratuits
maison en rangée, grand 7½, frais peint, 667-8418

A CHARNY, JUMELE
3 chambres, bois franc, repeint, foyer, sous-sol, libre, Bur. 832-6123, res: 658-1775, 653-0955.

A FOSSAMBAULT, pour l'hiver: oct. a mai, 527-8118, 681-8585.

A Neufchatel, jumele 3 chambres, libre. Aubaine 500$, 687-2693.

A Ste-Foy, Parc Neilson, 695$, pres ecoles, grand terrain, 4 chambres, 651-1591, 653-9967

A Stoneham, endroit paisible, a louer maison mobile, 3 chambres, grand salon, salle a manger, porte-patio, grand patio, venitiennes fournies, grand terrain avec foyer, grand cabanon, possibilite d'option d'achat, 849-1214.

A St-Vallier, restauree, fleuve, foyer, 395$/mois, 692-3724, 692-2516

BEAUPORT, unifamiliale, 5½, semi-meublee, 750$ mois, 661-0599

BEAUPRE, maison mobile 4½, semi-meublee, pres du Mont Ste-Anne, pres de terrain de jeux, secteur tranquille, libre 1er oct., informations: 827-5507, 827-3565.

BERNIERES, jumelé neuf, 1er nov ou 1er dec, 555$, 1 mois gratuit, 831-2312

CAP-ROUGE, jumele neuf a louer, 3 chambres a coucher, 2 etages, 650$, libre, 651-0753.

CAP-ROUGE, maison 3 chambres, appareils electriques inclus, terrain paysager, 950$, 656-0662

CHARLESBOURG, maison en rangee, 2 chambres, 2 salles bains, patio, libre 1er nov., 470$/mois, 1 mois gratuit, jour 648-0532, soir 622-1715.

CHARLESBOURG, maison de ville (townhouse), libre, site exceptionnel, 623-0112, 623-0110

CHARLESBOURG Ouest, beau jumele, 4 chambres a coucher, 1½ salle bains, 600$/mois, 622-2551

CHARLESBOURG, maison 5½, chauffe (aussi sous-sol semi-meuble 4½ a louer), 627-1860

CHARLESBOURG, jumele, libre immediatement, 623-0112, 623-0110

CHARNY, jumelé, 2 étages, 495$, 658-0640, 659-3593

DANS Le Bourgneuf, maison complete au prix d'un logement, neuve, differente, services inclus, deneigement et gazon. Inf. 8439 L'Esperance, 623-1546 623-3346

FOSSAMBAULT, 5 pieces, acces a la plage, non eclaire, non chauffe, 325$, 875-3443, 527-9475

JUMELE, 1969 Bl.Auclair Ste-Foy 5½, oct. gratuit, 515$, 871-5091.

LAC Beauport, 3 chambres coucher, 2 salles bains, salle jeux, style moderne, chauffee, eclairee, 1er dec., 675$/mois. Soir 849-6080, jour 659-3297.

LAC Tourbillon, maison 4½ pieces non chauffe, non eclaire, 375$ mois, possibilite d'achat, 661-5701.

L'Ange-Gardien, 2 etages, 7½ pieces, 4 chambres coucher, toit cathedrale, 2 foyers, meuble, chauffe, eclaire, libre, 695$, 822-1935

LA solution: Tu ne passes pas pour une maison, viens me voir. 622-2473, 667-5392.

LEBOURGNEUF, maison de ville, 2 etages, libre 15 novembre, 622-1259.

MAISON de campagne, rive-sud, 20 minutes du pont, chauffage bois et electricite, tranquille, 681-9732, 1-475-6435.

5 MIN. Ste-Foy, 6 pieces, grand terrain, commerce possible, libre.
Herve Tremblay 627-1967
Re/Max Capitale courtier 627-3120

MONT Ste-Anne, jumele 2 chambres, oct., 550$, 527-3872, 827-3228.

NEUVILLE, 6 pieces, terrain 100x275, 350$ par mois, 876-3005

QUARTIER Laurentien, Ste-Foy, beau bungalow en pierre a louer, prix abordable, 5½ avec sous-sol non-fini, au 3088 Notre-Dame 1-426-2845

SPECIAL Neufchatel, 2 Etages, 3 chambres, 505$, 623-9343, 683-8914

STE-BRIGITTE de Laval: petite maison, 275$/mois, non chauffee, non eclairee, 25 min. de Quebec, libre immediatement, 626-5897

STE-FOY, 2894 de l'Anse, grand jumele, 4 chambres, 790$, 653-0499

STE-FOY, maison 6½, (sous-sol déjà loué), chauffee, repeint, electricite non comprise, buanderie, stationnement, au 1044 De La Loire, 659-2564 avant 20h

STE-Foy, pour 6 mois, meublee, equipee, chauffee, tout compris, 1,000$ par mois, 651-5171.

STE-FOY pres Rte de l'Eglise, 3 chambres, foyer, chauffe, eclaire, eau chaude, Tel. 654-9370.

ST-REDEMPTEUR 6½ chauffe, eclaire, 525$, 831-2590, 831-2711

ST-ROMUALD, bord du fleuve, tres belle vue, Tel. 839-0722.

URGENT, Ste-Foy, 8 chambres, 1er octobre, 527-5849

437 À PARTAGER: MAISON OU LOGEMENT

4½ A PARTAGER, face hôpital Enfant-Jesus, apres 18h 522-7611

4½ A STE-FOY, pres de tout, fille de preference, 657-5600, 651-0433.

PIED-a-terre a Quebec? Chambre disponible dans 6½. Bien meublee et agreable, 10 min. universite. Apres 18h, Monique, (418)652-1024

ST-Albert, 4½ meuble a partager incluant tous les services 260$ mois, pour hetero. Rejean 626-6517

STE-FOY, chambre a louer dans 5½. Apres 17h, 658-8692

CHAMBRES 440 à 469

442 CAP-ROUGE - ST-AUGUSTIN

CHAMBRE meublée, cuisine, buanderie, libre, 877-1574 soir

443 CENTRE-VILLE

CHAMBRE, lavabo, poêle, refrigerateur, 524-0613, soir 523-4124

CHAMBRE, permis cuisine, possible, 140$, 346 De l'eglise, 524-5342

444 CHAMPLAIN

CHAMBRE, permis cuisine, 6 rue Dauphine, 694-1979, midi et soir

445 CHARLESBOURG ET CHARLESBOURG-OUEST

AVEC poêle, frigidaire, meublee, tranquille, monsieur 228, 71eme E

46EME Rue Est, chambre et cuisinette, eclairee, meublee, 225$, 623-7214, soir 845-1432

447 LES SAULES - DUBERGER

DUBERGER, chambre, toutes commodites, apres 18h 682-0354

448 LIMOILOU

A 666-7721, 663-0318, 35$/sem., entree privee, pres pont, parking

AVEC cuisine et 2 salles bains communes, bureau travail, fille de preference, 524-8344, 848-3208

BOUDOIR meuble, poêle, frigo, telephone, pres Enfant-Jesus, fille seulement, Tel. 661-5041.

CHAMBRE près cegep, 18e, lavabo, frigo, poêle, 524-3656

ENTREE privee, fille, 1ere Ave, toutes ocmmodites, 522-2398

915 ET 925, 8e Ave, pres cegep, services communs, 180$, 648-6331

GRANDE, redecoree, poêle, frigo, parking, Enfant-Jesus, 529-3146

STE-ODILE, style moderne, impeccable, services communs, venitiennes, 200-210/mois, 622-4385, 654-6288

ST-PIE X, meublée, permis cuisine, stationnement, 661-0309.

449 LORETTEVILLE - NEUFCHATEL

CHAMBRE, toutes commodites, 843-0118.

450 MONTCALM

A 815 Marguerite-Bourgeois, tout compris, services communs, 215$ 527-9170

A 2 Pas Grand Theâtre, grande, renovee, frigo, 47$, 682-3145

A 305 Franciscains meublée poêle, frigo, 165$, 687-3516

A 53 FRASER, chambre meublee, 165$, 527-9170

A CASOT, lavabo, refrigerateur individuels, acces cuisine, 682-2732

A louer, chambre renovee, Casot, cuisine commune 681-1831 872-9568

AU 1561 Garnier, tout compris, permis cuisine, 839-7079.

BOURLAMAQUE, meublee, ensoleillee, permis cuisine, entree privee, 2eme etage, 524-3261, 831-4651

BROWN, entree privee, acces cuisine, parking, 50$, 527-7268

FRAIS peint, petite, permis cuisine, tout compris, 136$, 523-2185

FRASER, tres grande, poêle, frigo, salle de bains semi privee, 225$, 527-6943, 683-2467.

HOLLAND, fille serieuse, tranquille, acces cuisine 110$ 827-3973

MAD. Vercheres, grande, permis cuisine, entree seule, 683-1192

PRES universite, chambres meublees, libres 1er sept. jour 687-5250

STUDIO ensoleille, Ikea, lavabo, frigo, acces cuisine, tranquillite assuree, 220$ mois, 683-6808

453 STE-FOY

A 654-1428
Proximité Université, Cegep chambres état neuf, cuisine commune, securite, tranquilite, buanderie, à partir de 165$

A 659-2564
très grandes chambres, meublées, chauffees, éclairées, buanderie, repeints en neuf, très près université, à partir de 175$

A 652-1522, belle chambre, pres universite, cegep, 2539 Ch Ste-Foy

A 653-2434, belle chambre, près hôpital Laval, libre.

A 683-8363, cegep, universite, jeune fille, entree privee, buanderie

A 666-7721, 663-0318, 35$/sem., entree privee, pres pont, parking.

A louer, permis cuisine, entree privee, parking, 35$ sem., 871-0029

A Pl. Horizon près université, cegep, 658-3284, 658-0186

ARRIERE centre achats, propre grande, tous services, 683-1282

ARRIERE Pl. Laurier, spacieuse, confortable, entree, 653-4379.

AUBAINE, grande chambre, vaisselle, literie fournie, salle bains, acces cuisine, 653-5500.

AVE Bon-Air, personne distinguée, 688-1573, 886-2032

BOUL. Pie XII, toutes commodites, apres 17h 651-7811

CHAMBRE-boudoir, permis cuisine, pres Place Laurier, 656-0375

CHAMBRE, ideale personne 3eme age, acces cuisine, 871-3671.

CHAMBRE, toutes commodites, pres universite, 220$, 681-0706.

CUISINE, salon, TV, telephone, stationnement. Soir 652-0524.

2EME PLANCHER, pres Pl. Ste-Foy, acces cuisine, 187$, 651-1588.

ENTREE privee, permis cuisine, propre, parking, 35$, 651-9754.

GRANDE acces cuisine, libre, entree privee, pres de tout 653-0199

JOLIE, propre, tranquille, cuisine pour 2, preference soir 651-1021

MOTELS a la semaine a Ste-Foy, a seulement 95$, a partir du 13 octobre, 653-7221

NON-FUMEUR, entree privee, frigo, stationnement, 651-6746.

POINTE Ste-Foy, rez-de-chaussee 12x17, meublee, 657-7267, 651-6750

PRES cegep, universite, acces salon, cuisine, 180$/mois, 653-4785

PRES centres d'achats et universite, 40$ sem, meublee, 651-7577

PRES ch St-Louis, grande, entree privee, stationnement, 658-1075

PRES Hôpital Laval, refrigerateur, toilette, lavabo, 656-6288

PRES universite, Chul, permis cuisine, 165$ mois, 652-0856 soir

454 ST-JEAN-BAPTISTE

A 687-0237, 523-5358, avec salle bains, chambre double, 225$.

C'est facile de placer une annonce classée **647-3311**

456 ST-SAUVEUR

TRANQUILLE chambre-boudoir, permis cuisine, 831-6224

458 SILLERY

A 681-8585, chambre dans 5½, 275$ tout compris, pres universite

FACE universite, permis cuisine, pres centre achats, 43$, 681-3692

PRES universite, independante, frigo, poêle, lavabo, 175$, 687-4165

ST-CYRILLE, pres de tout, eclairee, buanderie, 682-0594, 683-6511

466 CHAMBRES ET PENSIONS

MANOIR ST-JEAN BAPTISTE
Residence pour gens retraites ou convalescents, offrant pension complete, salons, chapelle, terrasse et cour verdoyante, au centre-ville. Service personnalise, ambiance familiale, 529-0203.

RESIDENCE LA BELLE EPOQUE ENR.
Pour personnes âgées Infirmière autorisée sur place. Tous les services Construction neuve, 663-6563

VILLA ST-LOUIS
Residence pour personnes possedant une certaine autonomie. Chambre et pension, tous services inclus. A compter de 5695/mois. Pour renseignements: 832-1464

A Charlesbourg, résidence neuve, retraité(e)s, visite médicale, services complets 1 mois gratuit, 623-9113

A LIMOILOU (St-Fidele), chambre et pension pour personne âgee, 1er plancher, pres eglise, atmosphere familiale, 529-7587.

BEAUPORT, luxueuse maison d'accueil pour personnes retraitees, maximum 8, tenue par professionelle de la sante, 663-2596

CENTRE D'ACCUEIL
Nouveau centre d'accueil a Cap-Rouge, ouverture octobre, 656-1044, 652-1378.

Charlesbourg, bon chez-soi, ambiance familiale pour personnes 3ieme âge, lavabo, toilette, pres toutes commodites, etc... 626-6854

Guay, Genest, Théberge Inc Conseillers en hébergement pour personnes âgées. Consultation gratuite 529-2900

NOUVEAU a Neufchatel, maison personnes âgees autonomes, services complets, a partir de 550$/mois, 842-7692.

A GIFFARD, résidence La Pesée, service complet, non fumeur(se), 666-7236

BEAUPORT, pour personnes âgees autonomes, avec atelier de travail (bois ou autres), 822-0449

NEUFCHATEL, residence personnes âgees autonomes, a partir de 525$ mois, Marielle 623-9329

Personne âgée autonome, semi-autonome, bon chez-soi. Matin ou soir 658-7248

VILLA MONICA ENR.
Luxueuse residence pour personnes retraitees autonomes 525-6890.

A Beauport, residence personnes âgees construction neuve 666-7374

BON chez-soi, excellents repas, calme, propre, parking, 651-9754.

CAP-Rouge, pour jeune fille, pres autobus, apres 18h, 659-2300

CHARLESBOURG pour personnes âgees, pres des services, 626-3974

LIMOILOU, pour personnes autonomes, tout compris, 529-7032.

PENSION Aux 5 Saisons personnes âgées. 663-1010.

CONDOMINIUMS 470 à 475

470 CONDOMINIUM A LOUER

A CARRE St-Louis, grand condo neuf, 830p.c., 3½, chamnbre 14x14, entree laveuse secheuse, vue sur le fleuve, libre, 664-0641

A PIED universite, grand 4½, balcon, garage interieur, ascenseur, etat neuf, 625$/mois, 656-6350

A Place Royale, superbe 3½ non chauffe, Maison Amyot, 1 mois gratuit, 648-0929

A Ste-Foy, spacieux 3½, 5½ neufs, vue fleuve, Carre St-Louis, 1 mois gratuit, 651-5640, 654-9089

BELVEDERE grand 3½, vue jardin, marqueterie et tuile, ascenseur, intercom, 653-7849

Charlesbourg complexe 'Quatre-Saisons', luxueux 4½, 623-7309

CONDO, 6½, près des Plaines, 900$, 682-6575 soir.

CONDOMINIUM duplex 6 pieces, Ste-Marie Beauce, neuf, piscine, pres autoroute, 25 min. du pont, bur. 1-387-3226, res. 1-387-5032

DIRECTEMENT sur les Plaines, 1er plancher, 6 pieces, foyer, stationnement, 522-4257.

165 DU Marche Findlay, condo 3½, avec mezzanine, libre immediatement. Du lundi au vendredi 651-7550. Fin de sem. 653-0656.

FACE GARE du Palais, super 3½ stores, stationnement, 692-1832

JARDINS Manrese, 6½ eclaire, chauffe, stationnement interieur, 2 balcons, 830$, libre, 682-3073.

LUXUEUX grand 5½, centre-ville, 1165 p.c., vue riviere, parking 495$ option d'achat 525-7417

3½ LUXUEUX, superbe vue fleuve, parking interieur, 670$ tout compris, 688-0979, 831-5080 soir.

POINTE Ste-Foy, luxueux 4½, neuf, grand patio, tres eclaire, garage, ascenseur, pres de tous les services, 657-1626, 831-3131.

PRES Place Laurier, 5½ semi-meublé, stationnement intérieur, 1er nov. 653-7533

PRES université, cegep, condo 6 pièces, meublé, de nov. à avril, 659-7406

SILLERY, magnifique condo, endroit calme, 3 chambres a coucher, poêle, refrigerateur inclus, decoration de gout, 700$ mois, libre immediatement, bur. 692-2000, res. 652-1550

STE-FOY, domaine François de Laval, phase V, 5½, neuf, tout confort, tranquille, vue degagee, garage, 653-3252

TERRASSES Vieux-Port, 4½ neuf côte ouest, garage, 653-3236 soir

TERRASSE Vieux Port luxueux 2 chambres fleuve Château 527-3102

475 CONDOMINIUM A VENDRE

A Cap-Rouge, condo tres haute qualite, Gestion Tiro Inc., 652-0640

A CHARLESBOURG 'Jardins de l'Eden', 1er etage, 2 chambres a coucher, piscine exterieure, libre immediatement. A voir! 849-3915 ou 623-7743

ALLEE de MONTCALM
Condo à sacrifier pour vente rapide, 688-1551, 882-5922

APP. 6½ dans Montcalm, copropriete, 72,000$, 1,300 pi.ca., plancher bois franc, tres eclaire, 546 Pere Marquette, 527-0524

ST-ROMUALD
CONDO
4½ neuf
VUE SUR FLEUVE
Larivière & Frères
831-1803
831-1914

475 CONDOMINIUM A VENDRE

A PROXIMITE du Vieux-Port, St-Paul, studios renoves, terrasse sur Sous-le-Cap, tres attrayant, comble, poutres apparentes, 35,000$, mise raisonnable.
PRO-CUM INC. 522-8597

A SILLERY, copropriete 8½, 1,750 pica, garage chauffe, cour, revenu ou sous-sol, pour 1er septembre, 135,000$, 687-5528, 688-8142

A SILLERY maison ville, 6½, 1,085p.c. 77,000$, 849-9248

AU 1070 AV DU PARC
En construction 3 unites, 1600 pica, ensoleille, grande terrasse sud-ouest, stationnement interieur. A partir 160,000$. Il n'en reste qu'un seul. 687-5528, 688-8142.

Au 43 d'Auteuil, 2 chambres, ascenseur, faites offre, 64,000$.
Felix Landry Courtier 623-4568

AV Casot, copropriete 15½ pieces, 4,200 pica, fenetre 4 cotes, garage, cour, possibilite revenu 600$ mois, 150,000$, 687-5528, 688-8142.

BEAUPORT, superbe 4½, libre 1er juil. 88, Tel. 628-3633.

CAMPANILE, condo 790 ca., dernier 3½ neuf disponible, prix reduit, vente rapide cause depart, grande facilite financement taux exceptionnel, comptant minimum, 692-2830, 657-3733, 694-1122.

CARRE St-Louis, Ste-Foy, vue sur le fleuve, 2 chambres, 2 balcons, ascenseur, du proprietaire, 65,000$, 653-1461, 654-1837

CENTRE-VILLE pres riviere St-Charles grand 6½ ensoleille, avec foyer, porte-patio, salle de lavage, seulement 63,500$, 529-8912

CHARLESBOURG, Penthouse 2 chambres, avec vue, beton, garage A. Plamondon courtier 843-6246

CHARLESBOURG, 100 Notre-Dame, 5½, 3 chambres, 2 stationnements, reduit 52,000$, 626-2871

CONDOMINIUM 4½, stationnement interieur, Pointe Ste-Foy, Apres 20h, 653-8399.

COURTAC
Ste-Foy: joli condo tres spacieux, bon secteur et pres des services. Tahar Abdennour: 651-1748, Courtac Courtier: 659-2979

COURTAC
Vue sur le fleuve, 'Le Marinier', 1,240 c., 2 chambres, stationnement interieur. Robert Chabot: 877-1242, Courtac Courtier: 659-2979

DOMAINE François de Laval, 2761 Chemin Ste-Foy, luxueux condo, 3 chambres, ascenseur, garage, piscine, 653-6068, 529-0739

JARDINS MERICI NO 20
Vente rapide, direct proprietaire, luxueux 5½, 2 chambres, terrasse, 1,400p.c., 160,000$, faites une offre! 687-5381, 683-6281 soir

JARDINS St-Charles, rue Bourdages, belle vue sur riviere et Ville, 3 chambres, piscine, Benoit Gagnon courtier 688-1163

1 MOIS GRATUIT
Condos Jean Royer, foyer, près université, chauffé, eclaire, 5½, 650$
658-6743, 658-7743

MONTCALM, grand 7½ renove avec goût, tres eclaire, cour amenagee, 3 chambres, stationnement, 1,500 c. 90,000$, 687-3079 soir

MONTCALM, Pere Albanel, condo 2 chambres, foyer, secteur tranquille, 65,000$, Lise Valentine courtier: 683-3346

MONTCALM
Pres des plaines, refait a neuf, foyer, stationnement, excellent investissement, comptant minimum 15,000$.
Pres des Braves, tres grand appartement, eclaire, refait a neuf, stationnement, foyer, excellent investissement, comptant minimum 15,000$, 529-1581.

OCCASION, Le 'St-Amable' (pres Grand-Theâtre), 4 pieces (1 chambre), dernier etage, piscine, portier, securite, 87,500$, Yves Massicotte 683-9024, RE/MAX Haute-Ville courtier 687-3211.

PLACE Royale, luxueux studio, meuble ou non, foyer, libre, 38,000$, 694-0298, 648-3231.

PRES centre d'achats Fleur de Lys, condo 2 chambres, construction 1986, 967 pieds carres plancher, 9 a 17h, 687-2400 G. Leclerc.

PROXIMITE des plaines, 112,500$, Le 'De Bernieres', tres confortable, 2 chambres (1,220 pi. ca.), renove avec goût, piscine, sauna, superbe vue, libre rapidement. Yves Massicotte 683-9024, RE/MAX Haute-Ville Inc. courtier 687-3211

RUE Du Campanile, luxueux condo, 1,610 ca., stationnement interieur, ascenseur, 663-1241

STE-FOY condominium 4½ pieces, rez-de-chaussee, vue sur cour interieure, 65,000$ Agents s'abstenir, 657-7664

STE-FOY, Domaine François de Laval, luxueux condo, 2 chambres, 920 p.c., garage interieur, grand balcon, sans intermediaire, 651-2489, 656-9680 ou 651-2067

STE-FOY Jean-Royer 3 chambres foyer, côté sud, 80,000$, 658-9196

STE-FOY, pres universite, superbe 3½, 52,000$, 5½, 79,000$, sur jardin, vue Laurentides, tranquillite assuree, 651-0707, 651-3083

STE-FOY, prêt a habiter, grand 4, 1,016 pi.ca, pres du Campanile, prendrais echange, 1-228-5754

ST-SACREMENT, boul. de l'Entente, condo luxueux 4½, vue sur Laurentides et Quebec, site prestigieux, cuisine ultra moderne, salle d'eau a la fine pointe du design, 2 stationnements, balcon, terrasse et beaucoup plus, Marcel Legare 648-1872 ou 1-728-3820.

ST-SACREMENT, condo 2 unites seulement, 5½ renove, stationnement, foyer, verriere, balcon, superbe. Pres universite.
Louis Renaud 654-9491, 653-1236

SUPERBE 4 pieces, 1½ salle bains, mezzanine, ascenseur, sur Des Glacis, du proprietaire, 70,000$, apres 18h 692-0247

Terrasse du Vieux Port
Nouveau mandat, vue fleuve, 5 pieces, 2 chambres, 2 salles de bains, amenage par professionnels, 152,000$. Aussi penthouse, 3 chambres, double living, vue panoramique, 250,000$, Yves Massicotte 683-9024, RE/MAX Haute-Ville courtier 687-3211.

TERRASSE DU VIEUX PORT
Vue imprenable sur fleuve et Château, luxueux 4½ plus terrasse de 120 p.c., 2 salles de bains, miroir, marbre, broyeur, microondes, etc., 148,000$ negociable, hypotheque 10% - 5 ans. Une visite vous convaincra. Apres 17h ou fin de semaine 692-3359

TERRASSE du Vieux-Port, direct du propriétaire, 2 chambres, 2 salles de bains, vue sur fleuve. 692-2857

TERRASSE Vieux Port, direct proprietaire, 2 chambres, vue fleuve, Château, 527-3102

VOUS cherchez un condo gai, eclaire, propre ? J'ai ce que vous voulez, 69,000$ a 73,000$. Urgent, libre, Huguette Lacaille 658-0205, Royal LePage courtier 656-9660

C'est facile de placer une annonce classée **647-3311**

LORETTEVILLE

Seulement 12 unités terrain inclus à partir de 60 000$
Contactez Arthur Gourde: **847-1803**
CONSTRUCTION CANADIENNE ENTREPRENEUR GENERAL

MAISONS SEULES 480 à 519

480 ANCIENNE-LORETTE

A VOIR, rue Du Longpré, 2 jumeles, pres des services, facile d'acces. Special fin de projet, 877-1309

PRES polyvalente, pas voisin arriere, terrain boise, 3 chambres, sous-sol fini, livraison juillet 88, 654-3079 652-1067

QUARTIER Laurentien, split-level, 3 ans, 7 pieces, terrasse, rue paisible, Huguette Lacaille 658-0205, Royal LePage courtier 656-9660

SUPERBES MAISONS NEUVES A PALIERS
2 et 3 Chambres, 970-974 rue de la Ritournelle, occupation fin octobre 87, prix a partir de 84,500$, terrain inclus, cle en main. 871-6728.

481 BEAUPORT

A ABBE Beauchemin, 1½ etage, magnifique secteur. Edgar Blouin Inc. courtier 659-2630, 626-1332.

A BON PRIX 55,500$, JOLI BUNGALOW JUMELE 24x40, terrain gazonne, clôture, endroit calme, pas d'agent, aucune commission 666-1774 bur 661-9999 Mme Bolduc

AU 1 Manoir, renovee, beau terrain. McComeau courtier 527-5124

AUCUN COMPTANT
Superbe maison, foyer, piscine beton, garage, 155,000$
Richard 663-6607, MBK courtiers

BEAUPORT, 227 Rodin, en construction, superbe, moderne, terrain 67x90, 75,000$, 661-8808

BEAUPORT, superbe aubaine, Maison 33x34, garage 12x24, 5 chambres, grandes pieces, Terrain 8,844 pi.ca, 49,000$, 667-1305.

BUNGALOW 25' x 40', 8 ans, 3 côtes brique, aires ouvertes, poêle combustion lente, cabanon, piscine hors terre neuve, impeccable. 663-8229

GIFFARD, du proprietaire, 25x40, 4 chambres, garage, decoration moderne, terrain 7,188p.c., 86,500$, 663-6326

MAISONS NEUVES A VENDRE
Reductions jusqu'a 6,000$
Pour inf. Denise Giroux
le soir entre 19h et 21h.
663-4868, 667-2525

MODERNE, 6½, entree split, belle decoration, 3 ans, 666-8993

NOUVEAU! Neuve, 1,450 p.c. surface habitable, 3 chambres, bain encastre, tres moderne, Jacques La Fontaine 663-6003, Royal LePage Courtier 627-4321

PROFITEZ subvention 1,000$ du constructeur. Neuves 56,900$ a 60,900$ terrain inclus, 822-2314.

RUE FELIX 25 X 40, maison tres propre, grand terrain amenage, piscine, a voir
Yves Bedard, 875-1158
Magdi Saveg Courtier, 839-4842

482 CAP-ROUGE - ST-AUGUSTIN

A 653-2592, coquet 2 etages, 4 ans, piscine creusee, 117,000$. Domaine des Soeurs, 1188 des Chasseurs (Agents s'abstenir).

A CAP-ROUGE, style cottage anglais neuf, 4 côtes brique, prix reduit. Libre immediatement. Pres de Jean-Gauvin, 659-3256, 666-7862.

CAP-ROUGE, charmante canadienne 4 ans, terrain 6,000 p.c. gazonne, clôture avec patio, 2 foyers, 3 chambres, planchers et armoires cuisine en chêne; sous-sol semi-fini, 109,000$, 652-0791

CAP-ROUGE, secteur de choix, cottage jumele, impeccable, 4 chambres, 2½ salles de bains, grand terrain paysager, 91,000$. Sans intermediaire, 652-0155.

CAP-Rouge, vue imprenable, piscine creusee, verriere, garage, paysager, oct., 149,000$, 659-2282

CONSTRUCTION neuve, exterieur en brique, 2 chambres, pieces communes a aires ouvertes et a paliers, services a proximite, 654-1505, 651-3393

COTTAGE, aires ouvertes, chêne, aspirateur central, sous-sol fini, sans voisin arriere.
Alberte Caron 831-1422
Royal LePage courtier: 832-2997

COTTAGE anglais, exterieur en brique, 3 chambres, 3 salles de bains, grande cuisine ensoleillee, salle familiale attenante, construction neuve, pres des services. 654-1505, 651-3393

DOMAINE DES SOEURS, maison a palier, construction 1987, 2 chambres, joli secteur, pres ecole et centre d'achats, Antoine Morin & Associes Inc. Courtier 688-8814

DU proprio, aires ouvertes, 2,400 pi.ca, vue sur le fleuve. 1-826-3434, bur. 648-0858

NEUVE
DOMAINE DES SOEURS
Style colonial americain, 2 etages
directement du constructeur
843-0928
4593 Henri Laliberte
Visites: sam., dim. 13h. a 16h30
Lundi, mardi 19h. a 21h.

485 CHARLESBOURG ET CHARLESBOURG-OUEST

A 1314 du Limousin Orsainville, bungalow 74,500$. Felix Landry courtier 623-4568

A Charlesbourg Ouest, tres special, de toute beauté, 6 seulement, 1er choix, du jamais vu. Pour inf. 8439 L'Esperance, 623-3346

A CHARLESBOURG, 24 x 36, sous-sol fini, tres propre, garage, 69,500$. Yves Bedard 875-1158, Magdi Savegh courtier.

A LEBOURGNEUF
Du proprio, en rangée, 20X30, 2 étages, 2-3 chambres, 2 salles de bains, bien éclairé, tapis inclus, 2 parkings, 2 ans, peu de comptant, 59,500$, 7978 Place Latreille, 647-3850, 527-7878

AUBAINE
Superbe résidence
Zonage commercial
Dimensions 28x60 - sous-sol amenagé pour bureau ou commerce, entrée individuelle, rez-de-chaussée foyer naturel, aires ouvertes, salon, salle a manger, 3 chambres, garage intérieur, piscine, cabanon, terrain 8,560 p.c. boisé, proximité tous services. Louis Tardif, Canaco courtier, 622-1572.

BELLE maison 28x42, tout brique, sous-sol fini, beau secteur. Apres 17h, 626-5237.

485 CHARLESBOURG ET CHARLESBOURG-OUEST

CHARLESBOURG, bungalow moderne, 4 ans, pres Jean-Talon, exterieur brique, planchers merisier, 2 chambres, sous-sol non fini. Denise Charron 627-4563, Le Permanent Courtier 628-6735

CHARLESBOURG-ouest, du proprietaire, bungalow, aires ouvertes, 2 chambres, porte patio, sous-sol semi-fini, 72,000$, 626-7012

DIRECTEMENT du constructeur, style moderne 26x28, 2 etages, abri d'auto, terrain 70x120, libre immediatement, 623-3020

DU proprietaire, pres lac Beauport, suisse 2 etages 28x32, 8 pieces, grand terrain paysager superbe, soir 849-7541, jour 842-7611

47EME RUE, bungalow 4 côtes brique, garage, avec revenu
1ERE AVE, tres beau cottage renove a neuf, cachet unique
C. Fontaine, 657-5824, Century 21 Pro Motion Courtier, 654-1878

520 Fabienne, 26x28x32, brique acier, patio pin traité, autres modèles et terrains disponibles, visites samedi, dimanche 13h30 à 16h30 ou rendez-vous: Bruno Turgeon 622-0621, Raymond Turgeon Ltée 828-9595

JUMELE, 1 an, aires ouvertes, 2 chambres a coucher, 2 salles bains, libre 1er nov., 849-1163.

4 JUMELES neufs, 3 chambres, terrain fini, 63,500$, 849-7814

LE BOURGNEUF, nous avons ce que vous recherchez: la tranquillite, la securite et la qualite, abordable, une seule residence. Pour inf. 8371 L'Esperance, 623-3346

MAISON de ville (townhouse), libre immediatement, site exceptionnel, 623-0112, 623-0110

N.D. Laurentides, maison moderne, neuve, 2 chambres, entree split, 69,500$, 849-9004.

TRANSFERT, Bungalow 10 ans, 3 chambres, foyer au sous-sol, 79,000$, J.G. Rochette 842-8347, Re/Max Capitale courtier 627-3120.

UNIQUE, maison d'esprit français, 1½ etage, toit bardeau cedre, foyer central, vue sur ville, 148,000$, du proprietaire, sem. 628-0295, fin de sem. 1-259-2404

486 CÔTE DE BEAUPRÉ

ANGE-GARDIEN
Vue sur le fleuve, cottage canadien centenaire, avec meubles, 5 chambres, terrain 21,000 p.c.
Herve Tremblay 627-1967
Re/Max Capitale courtier 627-3120

CHATEAU-RICHER, résidence centenaire, renovee, foyer, amenagement paysager, Rolande Gerin 688-0405, Royal LePage Courtier, 656-9660

487 LES SAULES - DUBERGER

MAISON seule avec 1 logement, neuve, grand garage, 871-5231

488 LIMOILOU

Au 36 Des Chênes Est, maison 2 chambres, 656-1095, 653-4323

STE-ODILE, du proprio, 25x40, armoires melamine, toiture neuve, porte patio, bois franc, revenu neuf 350$, agents s'abstenir, 94,000$, 623-0148 soir seulement.

STE-ODILE, du proprio, residence 42 x 30', 7 pieces, sous-sol fini, impeccable, 623-5551, 628-2561.

ST-PAUL APOTRE
2031 Boul Benoit XV, Quebec
Du proprietaire, maison avec revenu, pres de tous les services, beau secteur, 3 chambres, salon double, cuisine, tres grandes pieces, 1er et 2eme etage, sous-sol amenage avec salle de bains, peut avoir sortie independante, tres bien entretenue, ideal pour foyer d'accueil, garderie ou membre de même famille, etc. grande cour et terrain, garage double, agents s'abstenir, 525-6445.

489 LORETTEVILLE - NEUFCHATEL

A Loretteville, moderne, l'accent est sur l'elegance, 2 ans, 9½, 89,000$ mieux que neuf, Monik, Royal LePage courtier 845-1417

BUNGALOW 25 x 40, aires ouvertes, frais peint, libre, grand terrain paysager, urgent, 871-4727.

COURTAC
Faut voir! Maison style canadien, avec revenu 300$ mois, pres du terrain de golf Loretteville, France Pouliot 842-7628, Courtac Courtier 627-1355.

DU proprietaire, bungalow 5 ans, 25x39, brique, 8 pieces, 2 salles bains, 2 foyers, 842-7611.

DU proprietaire, libre immediatement, 57,500$, 845-0304

LORETTEVILLE, libre immediatement, residence de luxe, pres du golf, grand terrain boise, garage double, piscine creusee, 159,000$, urgent, Les Immeubles 201 Inc. Courtiers, Carole Fortin 641-0550, 527-7409.

LORETTEVILLE, bungalow 24X48, aires ouvertes, secteur de choix, pres hôpital, E. Seguin 653-7466, Royal LePage Courtier, 656-9660

MAISON renovee, 39 du Golf, Loretteville, revenu sous-sol: 400$/mois, 78,000$, 843-1473.

MODERNE, a paliers, avec garage, luxueuse, pres du Super Carnaval. Agent s'abstenir, 831-8443, 687-3928, demander M. Boilard.

NEUFCHATEL, developpement Construction Canadienne, aires ouvertes, 4 paliers, 7½ pieces, brique et acier, patio interbloc, impeccable. Soir et fin semaine, 847-2359

NEUFCHATEL, Place Rivard, canadienne, pierre de granite et brique, foyer, sous-sol fini, grand terrain, piscine, urgent, prix tres reduit 82,000$. Tel. 843-2198.

490 MONTCALM

BOUGAINVILLE
A voir, magnifique cottage de ville, 6 ans, 8 pieces, 2 salles bains, foyer, sous-sol amenage, beau terrain paysager, libre rapidement.
Colette Samson 683-8013
Promo-Domi Inc. courtier 656-6031

CH St-Louis, face aux PLaines, 2,200 p.c., 276,000$, agents s'abstenir, soir, 681-2683, 886-2082

CONDO beton, 2 chambres, stationnement interieur, piscine, ultra propre et moderne, Jacques La Fontaine 663-6003, Royal LePage Courtier 627-4321

COURTAC
MARGUERITE-BOURGEOIS: joli cottage renove avec logement. A VOIR, Laflamme: 659-5505, Genest: 831-8912, Courtac Courtier: 659-2979

1169 DES LAURENTIDES, luxueuse maison de ville neuve, 688-1551

MONTCALM, copropriete 5½, 6½, renovee ou non, pres de Cartier. Comptant minimum requis 10,000$. Prix entre 55,000$ et 80,000$. Marcel Bergeron 688-8142, 688-7533

PLACE Merici, style moderne, vue sur fleuve, 5 chambres a coucher, libre immediatement, Les Immeubles 201 Inc. Courtiers, Carole Fortin 641-0550, 527-7409.

PRES hôtel Concorde, condo 4 chambres, 118,800$
Y Brais courtier 682-8260 (5504)

492 RIVE-SUD

A ST-ROMUALD, 1410 rue Commerciale, cottage ancestral, libre, 3 etages, 2 salles de bain, vue partielle fleuve 658-1600, 653-2611
Denise Gatien courtier

A VOIR, maison ouverte dimanche le 11 octobre de 14h. a 15h. au 132, 9e Rue, St-Redempteur. Denise ou Jacques, Les Imm. Tito courtier 877-0772, 876-3324

492 RIVE-SUD

BERTHIER-sur-Mer, ancestrale, 31x41, 1½ etage, 68, Principale Est, terrain environ 200x200, grande remise (grange 18x30), 48,000$ negociable, 657-6619

CHARNY, du proprio, 8 pieces, joliment renovee, pres ecole et services, impeccable, 832-0417.

CHARNY, jumele moderne, 1 an, 3 chambres, libre, secteur neuf, pres nouvel hopital, du proprietaire, 831-3131

CHARNY, superbe jumele, 3 brique, armoires melamine, aires ouvertes, 3 chambres a l'etage, grand terrain clôture, Leo Paul Trottier 831-4101.

RE/MAX
Le Carrefour courtier 843-0646

COURTAC
ST-REDEMPTEUR: Deux jumeles tres propres, impeccable, libres immediatement. Faites offre. Tahar Abdennour: 651-1748, Courtac Courtier: 659-2979

DU proprietaire, a vendre ou a louer, St-Jean Chrysostome, 26x38, sous-sol fini, terrain bien paysager, piscine creusee 839-4291

LEVIS, maison, façade brique, garage, 2 salles bains, sous-sol fini, cabanon, paysager, 833-5603

MAGNIFIQUE manoir, 40 milles de Quebec, 17 pieces, meublee, garage, piscine, terrain 300,000 p.c. environ, paysager, 210,000$, a voir, , Germain et Ass. Courtiers Inc., Claude Germain, 658-2474.

MAISON 7 chambres, bien renovee, peut servir de foyer d'accueil, tres bon prix. L. Gauthier 833-8939. Trust General Courtier.

SITE UNIQUE
St-Romuald, jumele neuf, bord du fleuve, 3 chambres, toit cathedrale, grand terrain boise, plage, a vendre ou louer, 652-9863, 684-4271

SPECIAL
Charny, directement du proprietaire, grande maison ideal pour professionnel, garage, sous-sol fini, foyer, air climatise, grand stationnement, pres du nouveau centre hospitalier, demander Serge Nadeau 832-0521, 831-3131

ST-ETIENNE, 3,000$ comptant, pour maison neuve 2 chambres, prête immediatement, situee sur terrain de 7,000 ca., dans un secteur de choix, inclus: frais de notaire et certificat de localisation, grand special pour vente rapide (On peut s'occuper du financement). Les Habitations Allard 831-1197

ST-ETIENNE
Maison neuve a palier, 2 chambres a coucher, terrain 68x100, seulement 59,900$, directement du constructeur, 831-8344, ou 654-6680.

ST-JEAN Chrysostome, 1024 Beaulieu, du proprio, moderne, terrain 20,000 p.c. 832-4585.

ST-REDEMPTEUR, moderne, 2 chambres, cabanon, 831-1976.

ST-ROMUALD, Villas Du Sault, jumeles neufs, directement du constructeur, libres.
Valbois Inc. 839-0214

CONSTRUCTION GERMON
Charmante maison moderne. En grand special St-Jean-Chrysostome 10% comptant Environ 465$/mois capital, intérêts fixe pour 2 ans
819 Commerciale St-Jean-Chrysostome
839-2020

493 STE-FOY

A 901 boul. Pie XII, cottage 31x25, 6 chambres, occupation decembre. A voir!
BUNGALOW 45x25, brique et pierre, 6 pieces plus 3 garçonnieres avec compteur electrique.
658-1600, 653-2611
Denise Gatien courtier

A Seulement 105,000$, libre, possibilite revenu, repeint. Yolande Matte 654-1574, Ghislaine Lamontagne 658-0692, RE/MAX Haute-Ville courtier 687-3211.

A STE-FOY, Quartier Laurentien, maison en rangee, Le Domaine Ste-Famille, 652-0640

AVE Louis Jobin, bungalow 26x42, tres propre, cabanon, 659-3011

BEAU, joli bungalow, quartier Laurentien, garage, cabanon, piscine, 4 chambres. A voir! Denise ou Jacques, Les Imm. Tito courtier 877-0772, 876-3324

3383 BEAUVAIS, paroisse St-Benoit, joli split level, terrain boise, garage chauffe, etc...
Benoit Gagnon courtier 688-1163
Jacqueline Lamontagne 628-0500

BOIS de Boulogne, interessant cottage 28' x 34' x 36', foyer, pas voisin arriere, terrain unique.
Ruth Filiatrault 658-0360
Royal LePage courtier 653-3691

BUNGALOW 85x35, très luxueux, avec revenu, voisin du CHUL, 10 chambres a coucher, 255,000$, 653-4892.

DU PROPRIETAIRE
Rue Fournier, bungalow pierre et brique, renove, revenu sous-sol, 117,500$ incluant divers meubles et accessoires. Agent s'abstenir. Apres 18h. 654-9562.

JOUVENCE, 18 ans, piscine creusee, a voir, J.G. Deneault 872-2945, Robert Blais courtier

MAISON unifamiliale, 2 chambres, libre immediatement, 2045 rue Champigny Ouest, Ste-Foy, 78,000$, 831-8726, 872-0188, 871-9404

NOUVEAU MANDAT
PRES DU C.H.U.L.
Superbe residence 27 x 55, toute renovee, 2 salles bains avec bain tourbillons, sous-sol amenage, garage, beau terrain paysager.
Colette Samson 683-8013
Promo-Domi Inc. courtier 656-6031

POINTE STE-FOY, jumele moderne, 2 etages, 3 chambres, site privilegie, pres de tous les services. Construction de qualite. Prix abordable. 657-1626 ou 831-3131.

PRES universite, bungalow 4 chambres a coucher, interieur renove au complet, 5 chambres louees sous-sol, revenu annuel 11,040$, Micheline Belcourt 652-1053, Denise Delisle 652-0023, Le Permanent courtier 658-7000.

QUARTIER Laurentien, maison 42X26, 3 chambres, 4 côtes brique, entree asphaltee, patio, remise, terrain paysager, aspirateur central, pres de ecoles, libre immediatement, 871-6138.

QUARTIER Laurentien, superbe bungalow, armoires melamine, planchers chêne, foyer, paysager, tres moderne, courtiers s'abstenir. Tel. 871-7301.

QUARTIER recherche, cottage 9½, sous-sol fini, vue sur Laurentides, face a parc, foyer, garage, piscine creusee, 185,000$, 651-1720

SPLENDIDE bungalow, foyer, 8 pieces, abri d'auto, Huguette Lacaille 658-0205, Royal LePage courtier 656-9660.

STE-FOY, boulevard Pie XII, 3 chambres, plus 2 au sous-sol presque terminees, possibilite revenus, 2 salles de toilette, fenêtres changees, reisolees, planchers bois franc, inclus: laveuse/secheuse, poêle/refrigerateur, venitiennes, 88,000$, Denise Charron 627-4563, Le Permanent Courtier 628-6735

STE-FOY, quartier Laurentien, 1537 de la Poudrerie, 4 côtes brique, fenêtres aluminium, aires ouvertes, transfert, libre immediatement, 871-5091.

ST-LOUIS France, brique, 7 pieces garage foyer 129,500$, 659-1837

498 SILLERY

COTTAGE impeccable, 3 chambres, Mme Jourdain 524-5855, Montréal Trust courtier 653-6720.

MAGUIRE, maison en construction, livraison novembre 1987, 688-1551

MAISON de ville (condo) 6½, 1,085p.c., piscine, 77,000$, 849-9248

URGENT, Libre, bungalow, salon, salle diner, cuisine, 4 chambres, piece familiale
Huguette Lacaille 658-0205, Royal LePage courtier 656-9660.

499 VAL BÉLAIR - VALCARTIER

A VOIR, directement du proprietaire, maison unifamiliale, terrain boise 70x100, Val Belair, 667-0604

A VOIR! Maison a revenus, avec garage, offrant plusieurs possibilites. Denise ou Jacques, Les Imm. Tito courtier 877-0772, 876-3324

DIRECTEMENT proprietaire, bungalow 32x40, 4 chambres coucher, prix a discuter, 842-1130

VAL Belair, bungalow 5½ + sous-sol fini, piscine, patio, 84,800$, Pas d'agents. Soir: Marie 843-3171

VALCARTIER, maison neuve, pierre des champs. Du proprio. 844-2554.

500 VANIER

A Vanier, jumele, impeccable, 8 pieces 4 chambres, 59,000$, Monik Royal Lepage courtier 845-1417.

PRES FLEUR DE LYS
NEUFS. Condos 5½, 62,000$, Condos 4½, 52,000$. A negocier serieusement avec le proprietaire. Tres grand, insonorise et luxueux 824-4458, 683-6847, 688-3276

502 BANLIEUE ET AUTRES SECTEURS

ANTICOSTI, maison a vendre, 3 etages, 5 chambres, 3 salles de bains, entierement meublee, garage prive 18 x 32, possibilite de revenu, prix a discuter.
TEL. 1(516)754-2414

A ST-JEAN, I.O. tres grand bungalow avec 91,000 pi. terrain. A voir! Edgar Blouin Inc. courtier 659-2630, 626-1332.

AUBAINE, Portneuf, maison neuve avec revenu sous-sol, 75,000$, Denise ou Jacques, Les Imm. Tito courtier 877-0772, 876-3324

DONNACONA, maison a renover, 50 ans, terrain 6,200 p.c. garage, prix reduit. Denise ou Jacques, Les Immeubles Tito courtier 877-0772, 876-3324.

LAC Beauport, beau cottage suisse, toit cathedrale, foyer pierre, boudoir 11 x 12, porte patio, patio inter-bloc, foyer central, terrain tres bien paysage, badminton, cabanon 10 X 12, fosse septique conventionnelle, puits artesien, vue magnifique sur le centre de ski. Prix a negocier. Appeler apres 17h00 a: 849-1574

LAC Beauport, moderne, aires ouvertes, 4 chambres, 2 salles bains, 2 foyers, grand cabanon, patio interbloc, terrain 46,000p.c., vue sur les pentes, beaucoup inclus, transfert, 849-1425

LAC Beauport, maison, pres pentes de ski, grand terrain boise, 2 cuisines 6 chambres a coucher, 2 salles bains foyer garage, 522-1525

NEUVILLE, ancestrale renovee, 120 ans, vue sur le fleuve, planchers de chêne, patio 12x24, terrain 9,948 p.c., 876-3157.

POINTE-au-Pic, maison 65 ans de construction completement renovee, 8 pieces, a proximite golf Murray Bay, coin tres intime, entoure d'arbres, pres toutes commodites. Apres 17h 1-665-3025

STE-CATHERINE PORTNEUF
5 chambres, 24 x 42 brique, prix allechant, 1979. Herve Tremblay 627-1967, RE/MAX Capitale courtier 627-3120.

STE-GENEVIEVE de Bastican, (pres Trois-Rivieres), maison 7 pieces, cause depart, vente rapide, 23,000$, 628-4304.

ST-PATRICE, grande maison 14 pieces, 7 chambres a coucher, 59,000$, agent s'abstenir, St-Patrice 596-2102, Quebec 651-3119.

MAISONS À REVENUS 520 à 559

521 BEAUPORT

A 661-1630, Giffard, comptant 12,500$, 6 logements de 6½, en brique. Toiture-fenêtres-electricite a neuf. Prix 169,500$. Hypotheque 157,000$. Imm. Royal courtier.

A 661-1630, 16x4½, conditions interessantes. Imm. Royal courtier.

ACHAT interessant, 7 logements tous loues, 4½ pieces, revenus 30,800$, J. Marc Plante 687-3211, 659-1308, RE/MAX Haute-Ville courtier

AGENTS s'abstenir, 18 revenus, 510,000$, loyers garantis 1 an, 82,380$, impeccable, 683-8102

COURTAC
4 logements, proprio occupant, grand terrain, 2 garages, comptant 20,000$. Renald Racine: 682-5488, Courtac Courtier: 659-2979

COURTAC
4 et 8 logements, bonne rentabilite, tous loues. Levesque: 658-2374, Courtac Courtier: 659-2979

DU proprietaire, 8x4½, revenus 39,252$, pas d'agent, 681-2970

GIFFARD, 5 logements plus entrepôt, du proprietaire, 663-6268

6 JUMELES, du proprietaire. Agents s'abstenir. Tel. 529-4622.

16 LOGEMENTS: 15 x 4½, 1 x 3½, location complete, bonne rentabilite. Richard Dickson courtier 527-2276, 654-5143 ou Jacques Caron 884-2219.

6 LOGEMENTS 1987, insonorises par double plancher ciment leger, murs mitoyens blocs beton, courtier s'abstenir, 822-2314, 837-6679.

8 LOGEMENTS, revenu 37,800$, directement du proprietaire, 210,000$, 872-7525

MANEGE, 3 logements, 1x5½ 2x3½, 3 terrains, revenu 13,416$, 118,000$, 527-5879

523 CENTRE-VILLE

CHAREST EST
3 logements plus 2 commerces, revenus 34,440$, pour seulement 189,000$ ferme. Pierre Dionne courrier 682-5742, 658-3120.

COURTAC
J'AI 4 unites, electrique, avec solde, 59,000$, Paul 524-1800, Courtac Courtier: 659-2979

524 CHAMPLAIN

VIEUX-Port, rue St-Paul, face Marina, 4 etages, possibilite condos, bureaux, commerce, 138,000$, 694-1120, 692-2032.

VIEUX Quebec, maison a revenus, historique, Inf. Henri Paquet 525-9198, Courtac courtier 659-2979

525 CHARLESBOURG ET CHARLESBOURG-OUEST

COURTAC
6 logements renoves, possibilite revenus. Laflamme: 659-5505, A. Genest: 831-8912, Courtac Courtier: 659-2979

COURTAC
6 et 16 logements bien situes, Jean-Yves Levesque 658-2374, Courtac Courtier: 659-2979

COURTAC
24 logements, beton, garage interieur, bien situe. Levesque: 658-2374, Courtac Courtier: 659-2979

COURTAC
J'AI 28, 16, 12, 6 unites, sous bail, 10 ans avec solde. Paul 524-1800, Courtac Courtier: 659-2979

DIRECTEMENT du propriétaire, 8 x 3½, 16 x 4½, 6 x 5½, bien situé, revenus 157,000$.
Agents s'abstenir. Tel. 847-2901

8 GRANDS 4½ loués 100%, 25,000$ comptant, Gilles Morin courtier 682-8680

IMPECCABLE, 16 logements, aucune vacance, revenus 87,800$, prix raisonnable. Yolande Matte 654-1574, RE/MAX Haute-Ville courtier 687-3211.

MAISONS À REVENUS
suite

525 CHARLESBOURG ET CHARLESBOURG-OUEST

4 LOGEMENTS neufs, tout brique, fini condo, 30,000$ comptant, 683-5984.

6 x 8 LOGEMENTS DE 4½ 1985, boul. Henri-Bourassa. Location garantie. Inf: 17h à 22h. 623-2329, 1-228-8510

528 LIMOILOU

A 661-1630. Subvention pour achat immeubles a revenus. Inf. sur rendez-vous. 6 a 24 logements, Beauport, Charlesbourg, Quebec. Imm. Royal courtier

A ST-PASCAL, 1 x 6 pièces, 5 x 3, idéal propriétaire occupant. Edgar Blouin Inc. courtier 659-2630, 626-1332.

AUPRES Colisée, 4 logis, 77,000$ Felix Landry courtier 623-4568

BERGEMONT, 10 logis, bien entretenus, revenus 33,900$. A refinancer, du proprietaire, 653-7310.

COURTAC
4X3½, 1X7½, electrique, ideal proprietaire occupant. Marcel Bilodeau. Courtac Courtier: 659-2979

COURTAC
6X4½, impeccable, ideal 1er achat. Marcel Bilodeau. Courtac Courtier: 659-2979

COURTAC
7 logements, rénovés intérieur extérieur, appelez France Pouliot 842-7628, Courtac Courtier 627-1355

COURTAC
6X4½, hors terre, rentable. M. Bilodeau. Courtac Courtier: 659-2979

COURTAC
Limoilou, St-Sauveur, Les Saules, 3 a 6 logements, possibilite proprio occupant, frais locataires. Jean-Yves Levesque: 658-2374. Courtac Courtier: 659-2979

COURTAC
ST-FRANCOIS D'ASSISE: 2 immeubles a bureaux et résidence, impeccable, bon revenu. Julien Roy: 884-2151. Courtac Courtier: 659-2979

25EME RUE, 6 logements, revenu 27,480$. Pierre Bertrand, 6 logements, revenus 26,640$, 6.2 x leur revenu, agents s'abstenir, 653-7332

IDEAL propriétaire occupant, maison 2 logements, 641-0231.

J.A. TURMEL INC.
ST-PASCAL, 3 logements, 95,000$. Benoit Gariepy 822-2201 Turmel Courtier 522-8142

9 LOGEMENTS, du proprio, revenu 40,000$, bon prix 872-6827

36 - 4 PIECES, acompte 50,000$ + garantie, net 10,937$: 6 - 4 pieces, net 9,291$, 623-8706

QUEBEC 2 x 22 logements, 1,510,000$, loués 100%, moderne, directement proprietaire, 527-7706.

ST-PIE X, duplex plus 2 revenus sous-sol, du proprio, impeccable, garage, revenus 16,200$, 849-3081.

TRIPLEX à vendre, 30' x 44', 106,000$, 663-9031.

529 LORETTEVILLE · NEUFCHATEL

COURTAC
16 logements, aucune vacance, revenu brut, 70,428$, bon prix, bonnes conditions. Denise Martin, 622-0774, Guy Duchesne, 626-4132, Courtac Courtier 627-1355.

COURTAC
52 logements, très bonne rentabilite, bons locataires. Jean-Yves Levesque: 658-2374. Courtac Courtier: 659-2979

ENT. G. CIMON INC.
Duplex neuf, grands 5½, ideal proprio occupant, libre 842-2817

POUR petits ou gros investisseurs, rue Pincourt, complexe de 10 unités de 6 logements, peut se vendre a l'unité, 628-3633.

TRES beau triplex neuf, patio, 2-5½, 1-4½, paysager, 845-3350 soir.

530 MONTCALM

AV du Parc, 11 logements 1½ a 7½, revenus 47,508$, bi-énergie. Personnes très intéressées seulement. Agents s'abstenir. 425,000$. Inf. sur rendez-vous. 529-5452

DU propriétaire, 6 logements, rue Turnbull. Accepte balance prix de vente. Rendez-vous 683-4308

DU propriétaire, 6 revenus, 22,000$, tous loues, comptant minimum 25,000$. 849-3706, 681-6325.

6 LOGEMENTS neufs, s'autofinancent, comptant 34,000$. Louis Dussault 682-6832, Century 21 Qualicor 87 courtier 683-4626.

8 LOGEMENTS, revenus 42,500$, prix 375,000$. Marcel Bergeron 688-8142, 688-7533

532 RIVE-SUD

A côté eglise St-Nicolas, vue fleuve 4 etages, ideal centre d'accueil, Rouleau courtier 653-9112.

A St-Lambert, maison 4 revenus, etat neuf, du proprietaire, 878-2476

CHARNY, immeuble 8 logements neufs, hypothèque 10½%, 832-6428.

LEVIS, CENTRE-VILLE, 13 revenus, renoves, tres rentable, 5.5 fois les revenus. Richard Garneau 884-3808, Century 21 Capitale courtier 656-6521

LEVIS, 2 x 4½, près de l'hôpital, 1 libre a l'acheteur, 681-0891.

LEVIS, neuf, 3 logements dont 2 loues, 1 pour propriétaire, gazon, nouveau developpement residentiel, vue sur Quebec, 839-4963

ST-ROMUALD, Les Hauts-Bois, 2 et 4 logements, rentables, 839-3613

533 STE-FOY

COURTAC
A qui la chance, 8 logements pres de l'université, 4X4½, 4X5½, Louise Bedard, Robert Labre: 652-1761, Courtac Courtier: 659-2979

COURTAC
A voir sur de Brabant, 38,640$ de revenus, bonne rentabilite. Richard Rancourt 623-3159 Courtac Courtier 627-1355

DIRECTEMENT propriétaire, 9½, sous-sol (5 bachelors), arrière Plaza Laval, excellente construction, 160,000$, soir: (418)651-7832.

8 GRANDS logements pres université, etat unique. L. Lafrance. Trans-Sécurite courtier 653-0882

ST-THOMAS D'Aquin, duplex impeccable, garage, jolie cour, logement libre, 140,000$, 688-8702.

ST-THOMAS D'Aquin, triplex 8 pièces a l'acheteur, revenu sous-sol. Gilles Morin Courtier 681-9362

534 ST-JEAN-BAPTISTE

D'AIGUILLON, 12 logis, rénové, 40,980$ revenus, 658-9302

SUR Richelieu, 10 logements très propres, revenus 31,740$ annuels, depenses 8,000$, prix 185,000$. Apres 19h. 1-285-3138

536 ST-SAUVEUR

4 LOGEMENTS rénovés, 2x6½, 1x5½, 1x4½, stationnements, cour, revenus 17,500$, prix: 125,000$, 268 à 280 des Commissaires est. Soir 683-4336, 849-6841

540 VANIER

VANIER, 4 logements, aucun entretien, rénové, toit refait, revenu 16,000$, 96,000$, 626-8067.

555 MAISONS À REVENUS DEMANDÉES

COURTAC
Je suis a la recherche de 6, 8, 12 logements, pour clients avec bon comptant, Québec et banlieue. Gaston, Laurin, 628-3806, Courtac Courtier 627-1355

ACHETONS rapidement, payons bon prix si financement total ou partiel par proprio. 692-0949 soir.

BELIMCO 654-1654 acheteur de 12 a 30 logements, comptant.

FOYER pour personnes âgees. Entre 10 et 30 personnes. 849-7361

AUTRES PROPRIÉTÉS
560 à 579

560 CHALETS ET MAISONS DE CAMPAGNE

A 45 minutes des ponts, chalet isolé, meublé, a vendre, bord du lac, terrain 21,000 p.c. 872-4224

A 15 min. de Québec, a vendre chalet semi-meublé, grand terrain, bord Lac St-Charles. 681-3015

A LOUER, Lac Beauport, Ste-Brigitte, mois, saison, 871-2504

A louer, Lac Beauport, chalet, 215$ mois, non chauffé, 871-2504

A LOUER, semaine, fin sem., chalet, foyer, fleuve, Mont Grand-Fond, Port-au-Persil, 659-4804.

AU Mont Ste-Anne, chalet-condo, luxueux, vue sur fleuve, meublé, equipé, piscine, possibilite revenu, prix 59,500$, 652-9863, 684-4271

AVEC accès bord du lac St-Joseph, construction neuve, habitable a l'annee, piscine, 3 chambres a coucher. Guy Prevost jour 656-9943, soir 656-9563.

A VOIR, domaine situe Lac-Edouard, 9 bâtiments sur 2 terrains, tout equipes, 45,000$. (418) 842-4626, 842-1960

CHALET a louer, Faubourg Mont Ste-Anne, saison ou semaine, 4 chambres a coucher, 2 salles de bains, tout inclus, 663-2716.

DOMAINE 215 acres, superbe maison bois rond, artisanale, 28x35, foyer, mezzanine, a vendre, a Inverness 1-453-2195

LAC Beauport a louer, 4 pieces, meublé, foyer, libre, 849-3271

LAC ST-JOSEPH
Condominium 3 chambres, foyer, face lac. Jean Brassard 659-6259, 641-0035.

LAC St-Joseph, a louer 200$ mois, 524-2869, 648-9075, 849-6112

LAC St-Joseph, chalet, journee, semaine, mois, saison, 875-2547

LOTBINIERE maison centenaire, 28mi du pont, four a pain, 871-0617

MONT Ste-Anne, chalet neuf pour la saison, 1 chambre, foyer, chauffé, eclairé, 2 min. montagne, 831-7965.

MONT Ste-Anne maison ancestrale, 5 chambres, a la sem., sauf 20 déc., 3 jan., tout compris 694-0300.

MONT Ste-Anne, chalet a louer, pres du centre de ski et pistes ski de fond, 6 mois, 652-0432, 688-0123

MONT Ste-Anne, 4 pièces, saison de ski, meublé, foyer, 600$, 687-2814, apres 17h, 687-3780.

MONT Ste-Anne, chalet suisse, foyer, journée ou fin de semaine. Tel. 627-5425, 667-7987

MONT Ste-Anne, vue mont, meublé, équipé, 2 chambres, 692-4596

MONT Ste-Anne, a louer chalet au mois ou semaine, 683-8330

MONT Ste-Anne, maison 3 chambres, foyer, mois, saison, 527-6941

MONT Ste-Anne, luxueux chalet, semaine, week-end, 661-2864

SKIEURS condo meublé Mont Ste-Anne, saison, 641-1418, 527-7846

STONEHAM, chalet suisse a louer, pres des pentes, 3 chambres, période des Fêtes, 654-9016.

STONEHAM, petit chalet meublé, 4829 boul. Talbot, 15,000$. 658-7826

ST-UBALD, 4204 Lac Carillon, 16,000$, après 17h30 1-514-622-9966

STYLE Suisse, St-Camille Bellechasse, grand terrain, 658-9302

564 MAISONS MOBILES ET PRÉFABRIQUÉES

A déménager, maisons mobiles, meublées: 12x54 Glendale et 14x70 Beaucevilla, 831-9633

1980, DU propriétaire, libre, apres 17h., 824-3253.

GLENDALE 74, 64X14, terrain, cabanon, sous-sol; soir: 661-2107

MAISON mobile 12 x 54 a déménager, en excellente condition, isolation-fini exterieur et fenestration changes, prix a discuter, soir 628-2645, jour 628-4143

MAISON mobile 64x14 Riviera de luxe, 23,000$ meublée a discuter, 1-247-5750 Louise.

MAISON-mobile 60x15 equipée, ski Stoneham, a discuter. 656-9221

PRIX Réduit, Château Richer, superbe 14x68, refaite a neuf, cabanon, garage, beaucoup inclus, 29,000$, 824-3411 soir

575 TERRAINS

A ANCIENNE Lorette, nouveau projet, magnifiques terrains pour résidences haut de gamme, reservez maintenant, 652-0640, 878-2167

A BEAUPORT, secteur de choix, boisé ou vue fleuve, 653-9112

A Charlesbourg, 27,200 p.c., multifamiliale (2 a 6 logements); 663-7402, 667-7692.

ANGE-GARDIEN, Domaine Yvan Morneau, Lac La Retenue, superbes terrains résidentiels, 43,000 ca et plus, prêts à construire, bureau sur place, 822-1895

A QUI LA CHANCE?
Mont Ste-Anne, vue sur fleuve, pentes, boisé, prêt construire, 2.65$ du pi.ca. Louis Dussault 682-6832, Century 21 Qualicor 87 courtier 683-4626.

AUBAINE, Château-Richer, terrain boisé, Rte St-Achillee, 30,000 p.c., 2,950$, 828-9212.

AU Lac Beauport, superbe terrain boisé, vue sur les pentes, 21,200pi.ca., 20,750$, 652-9863

BEAUPORT, rue de l'Oural, vue sur fleuve, 667-7902, 527-7530.

BERNIERES, nouveau projet. Terrains boisés 6,000 et plus, pres services et route 20, sortie 311, 831-5116, 831-4295

BOCAGES DU GOLF superbes terrains, 872-6937

BOISE, traverse Lac Beauport, 20,000 ca., 5,500$ seulement. Robert Blais Courtier 683-8798

CAP-ROUGE
Domaine des Soeurs, face au 1400 rue des Chasseurs, 60,000 pi. ca. pour multifamiliale. Tel. entre 9h. et 17h. lundi au vendredi 522-2467.

COMMERCIAUX-INDUSTRIELS
CARREFOUR du commerce, coin Hamel, Henri IV, plusieurs grandeurs disponibles, prix a partir de $0.60 le pied carré. 872-8151.

COURTAC
ST-EMILE, terrains avec services, rue Daigle. Sanfaçon: 522-1195. Courtac Courtier 659-2979

GOLF Tourbillon, 100X100 boisé, vue lac 5,500$, 844-2556

575 TERRAINS

LAC BEAUPORT, choix de terrains avec services, 7,000' et plus. Chemin de la Brunante, 849-8510.

LAC Beauport, 35,500 ca., 17,000$. Richard 623-0112 ou 871-1250

LAC Sept-Iles, terrain boisé 6,000', accès plage, 3,500$, 628-1630.

LOTO-Thetford, 1/3 part terrains, pres hôpitaux, 150,000$, 683-9856.

MAGNIFIQUES terrains boisés ou non, Mont-Chatel, Quartier Laurentien, Charlesbourg, Beauport, Belair, etc. Alayn Tremblay, Courtier immobec, 843-8839

NEUFCHATEL
Bornes d'un parc et rivière St-Charles, plusieurs terrains 60x100
687-3928

NOUVEAU, projet, Lac La Retenue, superbes terrains boisés, prêt a construire. Claudine Rainville 667-5417, Century 21 Pro Motion courtier 654-1878

PRES DU LAC DELAGE
2 Nouvelles phases, accès au lac. A voir absolument!
848-0755, 654-6760

QUARTIER Laurentien, 8,141 ca. 20,000$ négociable Robert Blais Courtier 683-8798

QUARTIER Montcalm près de rue Cartier, 21x60 construction 3 étages, 36,000$, 658-7966, 657-4561

QUEBEC, 2,700,000 ca., Jean Doré, Dort Immobilier Inc. courtier 1-514-497-3300

ST-ETIENNE, terrains boisés avec services, sans taxe de secteur, aucun remplissage. Coin paisible, pres école Plein Soleil, 1.55$ pi.ca. 831-1197

ST-JEAN Chrysostôme, 88,000 ca., bien situe, rue Figaro, 839-7964

ST-LAMBERT, rue des Erables, terrain 21,130', vue imprenable Riviere Chaudiere. C. Rintret 651-9837, Royal LePage Courtier, 656-9660

ST-NICOLAS, vue partielle sur fleuve, boisés, nouveau développement. Trust General courtier. AGENT F. DUMONT 831-3495

STONEHAM, 5 terrains résidentiels, pres du Lac Durand et terrain de jeux, piscine. Trust General courtier, F. Dumont 831-3495

ST-ROMUALD, terrains pour duplex ou triplex, prêt a construire. Valbois Inc. 839-0214.

TERRAINS BOISES
St-Nicolas, secteur de choix, vastes terrains, 6,000 a 12,000 p.c., choix de l'entrepreneur, a 5 min de Ste-Foy. Jour 832-6123 Soir, 653-0955, 658-1775.

TERRAINS différentes grandeurs, Ste-Catherine, 20,000 ca. et plus, Neuville, 20,000 ca. et plus, Stoneham, 30,000 ca. et plus, Deschambault, bornes au fleuve. Val Des Pins, beaux boisés. Cap-Santé, 14,000 ca. et plus. St-Nicolas, vue fleuve, Pont-Rouge. Denise ou Jacques, Les Imm. Tifo courtier 877-0772, 876-3324

4 TERRAINS, secteur Les Saules, permis de Quebec pour 4x12 logements, (819)372-7581, (819)377-5468

Terrain commercial ou résidentiel
- **BOUL. STE-ANNE**
- **VAL BELAIR**
- **BOUL. PIE XI**
- **STE-CATHERINE BORNE PAR LA JACQUES-CARTIER.**

A VOIR!
Jean-Claude Lyonnais 831-6218, Century 21 Capitale courtier 656-6521

VUE SUR LE FLEUVE
St-Augustin, 13,724 p.c. semi-boisé, égouts, aqueduc, 878-2785

577 VILLÉGIATURE HORS QUÉBEC

ACAPULCO
5½ PIECES, tres luxueux, Baie Acapulco. Tout marbre. Entièrement meublé. Neuf. Télé, telephone, service concierge et femme de chambre, piscine et tennis privés. A louer semaine ou mois, prix inclus avion aller retour si desire, 694-9654

A Fort Lauderdale, condo a vendre, 4½, 2 salles de bains, piscine, vue ocean, securite 24h. 653-2434.

A LOUER Fort Lauderdale, maison mobile, 250$ US/sem., 524-1286

A LOUER, vendre, Floride, maison mobile, tv française, 871-1130

A POMPANO, luxueux condo a louer, bord de la mer, 658-3958.

CONDO 3½ Pompano, semaine ou mois, 627-0689, 849-7559

FLORIDE louer, maison 2 chambres, 2 salles bains, 651-9892

FORT Lauderdale, maison mobile 57' x 24', 2 chambres, 2 salles de bains, patio, abri d'auto, remise, sécurite, toutes fournitures incluses, échange et financement possible, 522-5667.

FORT Lauderdale, condo, 2 salles bains, piscine chauffée, golf, a partager, semaine, mois, nov., dec., janv., 659-7406

FORT Lauderdale, roulotte 35', beau site, tout meublé, 4 milles de la plage, 7,000$ US, 661-8978

FORT Lauderdale, maison mobile a vendre, 10,000$ US. Soir 875-3227

FORT Lauderdale, condo 4½ a louer, avec piscine, 833-2637.

FORT Lauderdale, condo a louer, 4½, piscine, 882-2322.

HALLANDALE condo 3½ a louer; pres de la mer, magasins, du 15 nov au 10 janv. 1,750$ US 886-2552

HALLANDALE, maison mobile 20x50 environ, "florida room", entièrement meublée, tres propre, 24,500$ canadien, 871-4925.

HOLLYWOOD, app. 4½ a louer 15 dec. au 25 janv., minimum 2 semaines, 250$ U.S./sem., 623-2731

HOLLYWOOD, mobile 12' x 60', equipée. 16,000$ U.S., 628-7917

HOLLYWOOD, mobile a louer ou vendre. 524-2869, 648-9075, 849-6112

J.A. TURMEL INC.
CARAIBES, Ile Ste-Lucie, terrain bord de mer, 16,000 ca., Jocelyn Bélanger 522-5698 Turmel Courtier 522-8142

MAISON familiale a louer, Fort Lauderdale, au mois, 667-7535

MAISON a louer, West Palm Beach, Floride, debut novembre au 1er fevrier, 200$ US/semaine, 889-9159.

MAISON mobile double a vendre, Fort Lauderdale (10 minutes plage Hollywood). Tel. 628-7455.

577 VILLÉGIATURE HORS QUEBEC

MIAMI, 300$ sem., 1,000$ mois, roulotte, Florida Room, 8 personnes, pres de la mer. 523-6955

POMPANO Beach, condo, louer semaine, piscine, mer, 657-5003.

POMPANO, louer condo 3½, piscine, 1 mi. mer, 628-2194

PROPRIÉTÉS COMMERCIALES, AGRICOLES ET INDUSTRIELLES
580 à 598

580 BUREAUX

A 5.00$ LE P.C.
Locaux spacieux climatisés, stationnement gratuit, centre commercial bien situé (angle Laurentien-Capitale), jour sem. 622-1212

A 3291 CH. STE-FOY
Galeries Duplessis, nouveaux espaces amenagés selon vos besoins. Inf. Bruno Roussin 651-9443.

A 955 De Bourgogne
350 PI. CA. A LOUER IMMÉDIATEMENT. 658-5447.

A 2900 QUATRE-BOURGEOIS. 240 p.c. DISPONIBLE. Tél. 622-3719.

1,000 A 3,000 c. Amenagé, grandeur desirée ascenseur, climatisé, parking 687-5121, 656-0147, 827-5520

500 A 25,000', a louer, différents secteurs. C. Sauvageau, RE/MAX Haute-Ville courtier 687-3211.

A ACCES FACILE
BOUL. LAURIER IBERVILLE IV
653-7458

A ACCES FACILE
CARREFOUR DE LA CAPITALE
653-7458

A BAS PRIX
Carrefour Du Vallon, accès facile, grand stationnement, bureaux amenagés, climatisés, entrepôt attenant si desire. 683-0488

ACCES FACILE
- GALERIES DUPLESSIS: 1,200, 2,000 p.c.
- PLAZA LAVAL: 400 et 500
- 3075 BOUL. HAMEL: 300 pi. ca.

Bruno Roussin F.R.I.
651-9443

A CHARNY, libre, environ 750 p.c., 832-8535.

A LOUER - A VENDRE
Québec maison historique, 2,500 a 7,500 p.c., murs pierre, stationnements, identification possible, 9$/p.c. brut, 522-1525, (514)849-1214

A LOUER, local pour bureau, chauffé, éclairé, climatisé, près centre Plaza Laval. Tel. 664-0641.

A QUEBEC, 1,000 a 5,000 ca.
A STE-FOY, 1,200 a 6,000 ca.
872-8151, R. Poirier

A sous-louer dans Montcalm, pour professionnel(le), directement du locataire, 1,309 pi.ca. jour 683-3425, soir 651-9673.

A STE-FOY
528 p.c. en tout ou en partie, possibilité services, 653-1242

A STE-FOY
Bureau a louer, centre de la Pérade, 420 p.c., tout inclus. TEL. 656-6629

ATTRAYANT, espace d'environ 650 p.c., entouré de professionnels dans petit centre commercial bien entretenu sur 1ere Av., 688-3127

AVENUE St-Sacrement, 4,500 p.c., 1er etage, 683-4016

BUREAU avec services, secretariat, photocopieur, etc., près des autoroutes, 548$, 1ere Ave., Lise Legare courtier, 626-3581, 627-3047.

BUREAUX A LOUER
Très bonne condition
CENTRE-VILLE EDIFICE DU BOULEVARD 500 PI.CA. ET PLUS 529-8461

BUREAUX A LOUER (NEUFS) Centre d'achats Charny. Jusqu'a 6,000 p.c., 2ième étage, climatisé, stationnements. 832-6191.

CENTRE METROBEC
Locaux pour bureaux, commerces, salles de montre et entrepôts a louer. Boul. de la Capitale. Aménagés selon vos besoins. Site exceptionnel. De 500 a 20,000 p.c. disponibles. Stationnement a volonté. Accès facile.
527-7271

CENTRE PROFESSIONNEL
Face eglise St-Pascal, bureau 4 pieces, libre 1er décembre, 450$/mois, 661-8347, 822-1669

965 CH. Ste-Foy coin Calixa-Lavallee, 800 pi.ca. comprend 3 bureaux et salle d'attente commune. Ideal professionnel. 682-5750

CHARLESBOURG
Edifice Ray-Bourg, s'agrandit, un 3eme plancher de 14,000', divisible sur demande. Locaux disponibles a vos grandeurs, prix competitif, stationnement en quantité, climatisé, dans le centre de Charlesbourg. 622-0500, 626-0390

CHARLESBOURG
ESPACE de bureau a louer, amenagé, taux avantageux, 1,510 pieds carres, stationnement gratuit, 4765, 1ère Avenue, 623-9878.

CHARLESBOURG
Locaux de première qualité
5350 boulevard Henri-Bourassa
627-2052

DES ROCAILLES, location locaux 1,000 p.c. et 1,500 p.c., propre, bien en vue, 1er plancher, climatisé. Rene Trudel 842-5699, Royal LePage Courtier 627-4321.

CENTRE D'AFFAIRES PIERRE-BERTRAND
- Commerces
- Bureaux
- Entrepôts

A LOUER
651-4141
Johanne Brassard

506337

COTE de la Canoterie, local environ 2,500 pi.ca., idéal pour professionnel(le). 681-7111, 651-4030

EDIFICE de prestige, entièrement rénové, près Colline Parlementaire, stationnement, prix compétitif. 694-0148.

ENTREPOT, bureau, a louer, boul. Hamel, rue Watt, bd Charest, 659-2193.

1ERE AVENUE, différentes grandeurs, peut faire bureau adjacent. Jour 648-0660, soir 842-5647.

FACADE sur Grande-Allee, 350 p.c., stationnement, 648-8716

FACE colisée, bien situé, avec services. Jour 522-2084.

HAUTE-VILLE
EDIFICE SALABERRY
Angle St-Jean et Salaberry. A partir de 350 jusqu'à 30,000 ca. et plus. Tout a neuf, tapis, chauffe, éclairé, climatisé, ascenseur, stationnement intérieur. 648-6343

LAUZON
Les Galeries du Vieux Fort, local neuf 1,850 p.c., amenagement selon vos besoins. 527-8964

LEVIS
Bureau a louer environ 1,000 p.c. avec stationnement. 833-4868.

MAIL Centre-Ville
Espace commercial ou a bureau, 5,000 p.c., 1er et 2eme étage, chauffe. 522-6458. Edouard Assh

MAIL CENTRE VILLE, 3.50$ pi. ca. et plus. 522-4609, 659-4180

A CHARNY
Immeuble de prestige NEUF
Convenant a tous les besoins. Bonnes conditions
300 à 1,200 pi.
832-6107

PRES Palais Justice, neufs, amenagés selon vos besoins, stationnement a la porte, services professionnels 648-0891 M. Morissette

RUE Maguire, espace 1,050 pi.ca a sous-louer pour bureau ou commerce. 681-7111, 651-4030

VIEUX-PORT, QUEBEC
De 100 a 20,000 p.c.
Pour bureaux de professionnels, commerces divers, avec possibilite de secretariat, entreposage. Construits selon besoins. 35 St-Andre, Québec, 627-1405.

VOISIN Hôpital St-François, 1ere Avenue, ideal pour medecin, dentiste, avocat, notaire, etc., chauffé, stationnement. 525-7273.

582 BUREAUX À FRAIS PARTAGÉS

BUREAUX AMENAGES
Superficie 160 pica a 850 pi.ca., prix de 200$ a 450$
Possibilite de partage de frais selon les besoins
Facilité de stationnement.
529-3320

Bureaux Prestigieux
Climatisés, chauffés, ascenseur, meublés, décorés, salle de conférences, réceptionniste, Fax, etc.
5 Heures de secrétariat incluses
522-8199
Daniel Morin

COIN Duplessis/boul Hamel, bureau avec services. 872-3510

ESPACE commercial a louer, meublé, (bureau neuf, 6 x3' avec credence et chaise), idéal pour professionnel, espace commun a partager avec service de secretariat, fax, telex, secteur de choix. Tel. 529-0490

585 COMMERCES

A BON PRIX, restaurant, tres bon chiffre d'affaires, 24 places, secteur achalandé (Ste-Foy, Cap-Rouge), service livraison, 627-3891

ACCOMMODATION 14 ans, grand potentiel, 27,000$ seulement. Herve Tremblay 627-1967 Re/Max Capitale courtier 627-3120

AFFAIRE A NE PAS MANQUER Vieux-Québec, restaurant, salle de reception, terrasse. J. Gagnon 622-4184, 622-9121, Century 21 Pro-Motion courtier

AGENCE de voyages a vendre, Charlesbourg, 849-8264

A LOUER, maison commerciale, sur rue St-Jean, cuisine avec permis commercial au rez-de-chaussee, bar bien amenagé au 1er etage, incluant permis spectacle et discothèque plus terrasse de 65 places. Possibilite de bureau au 2eme etage, peut convenir a tout genre de projet, accueillons votre proposition au C.P. 1751, Terminus, Quebec, G1K 7K7.

Ancienne-Lorette, dépanneur, fonds commerce Félix Landry courtier 623-4568

ATELIER de couture, confection et réparations. Aubaine 8,000$. Situé sur la rive-sud, etabli depuis 10 ans. Inventaire 12,000$. Jour 832-6779, soir 875-1254

A vendre casse-croûte licencie, Beauport. 527-5761, 691-4630.

BIJOUTERIE
Chance unique pour un horloger bijoutier.

LIBRAIRIE
Propriétaire opérant.

QUINCAILLERIE
Fonds de commerce (Baniere). Pour planifier la vente ou l'achat de votre commerce. Faites-moi confiance.
GERARD BOLDUC COURTIER 849-9600

BOUTIQUE de vêtements d'enfants, a Charlesbourg, grand local tout equipé, stock d'inventaire 30,000$, bonnes conditions. 628-6613, 622-9281 apres 17h.

BRASSERIE disco-bar, immeuble, centre-ville, 527-5761, 691-4630.

CASSE-croûte, centre d'achats, bien situe, tres bonne clientele. DEPANNEUR, rive-sud, tres rentable, loyer modique, aubaine. GROS GARAGE de debosselage, de renommée, potentiel enorme. A DRUMMONDVILLE, disco-bar vaste et chic, tres belle affaire. C. Fontaine, 657-5824, Century 21 Pro Motion Courtier, 654-1878

CASSE-croûte dans St-Sauveur, 21,500$, faites offre. J. Beaudet 648-8384. Robert Blais courtier

COMMERCE de tissus au mètre et confection de vêtements, secteur de Charlesbourg, bien situe, très rentable. 831-0955 apres 18h.

COMMERCES restauration, centre d'achats, clientele etablie, bon chiffre d'affaires, cause transfert. Jour 626-8777, soir 622-4748

COMMERCE de cadeaux et disques, position majeure, centre d'achats, mail fermé, seulement 20,000$. Herve Tremblay 627-1967, Re/Max Capitale courtier 627-3120

Cordonnerie a vendre, Loretteville, prix discuter, 843-5922, 523-1606

COURTAC
Bâtisse 14 chambres et autres, vue sur le fleuve, conçu pour foyer personnes retraitées, operationnel immediatement, bonnes conditions. Denise Martin, 622-0774, Guy Duchesne, 626-4132 Courtac Courtier 627-1355.

COTE De La Fabrique, fonds de commerce a vendre avec location de restaurant licencié, 1er novembre, 681-3094, 682-3800

COURTAC
Casse-croûte et residence, gros potentiel, urgent, tout voir. Julien Roy: 884-2151. Courtac Courtier: 659-2979

COURTAC
Restaurant (40 places), secteur de choix. Cote terrasse (60 places), très achalandé, aussi comptoir a jus, grand potentiel, sur rendez-vous: Tahar Abdennour 651-1748. Courtac Courtier: 659-2979

COURTAC
Restaurant très bon chiffre d'affaires, immense potentiel, endroit strategique, très bonnes conditions d'achat. Denise Martin, 622-0774. Guy Duchesne, 626-4132, Courtac Courtier 627-1355.

COURTAC
St-Augustin, superbe maison avec grand terrain et commerce, possibilite pour auberge de personnes agées ou communauté religieuse. Jean-Yves Levesque: 658-2374. Courtac Courtier: 659-2979

FLEURISTE, a vendre, bien situe, potentiel inexploite, 878-3256.

FRANCHISE Place Ste-Foy, restaurant tres rentable, 839-3613.

MANUFACTURES, 14 dossiers, pres Quebec. Pour entrevue: Herve Tremblay 627-1967 Re/Max Capitale courtier 627-3120

OCCASION D'AFFAIRES dans Bellechasse: pâtisserie, bon chiffre d'affaire, clientele etablie, acheteur serieux seulement. Pour informations: 883-2722

QUEBEC, steak-house, très bon chiffre d'affaires, a ne pas manquer. L. Gauthier 833-8939, Trust Général Courtier.

SALON Bronzage, rive-sud, bonne clientele, bonne rentabilité, pour informations apres 21H, 839-4607

SERVICE d'entretien paysager a vendre, 65 clients, camions, outils, chiffre d'affaires: 110,000$. Ecrire Dept 153, Le Soleil, 390 est St-Vallier, Quebec G1K 7J6

VR région 03, 825-2016

590 ENTREPÔTS

A 682-0087 apres 17h, entrepôt de 500 ca., a louer pour janvier, rue Marguerite-Bourgeois, Quebec

1,000' A 50,000' location ou achat, bien situe C Sauvageau RE/MAX Haute-Ville courtier 687-3211.

A ACCES FACILE
CARREFOUR DE LA CAPITALE
653-7458

A ACCES FACILE, PRIX REDUIT, 7,200 p.c. 653-7458.

A BAS PRIX
Parc Jean-Talon, 2 modules adjacents de 2,880 p.c., entrepôts modernes, gicles, avec debarcadere, hauteur libre de 22', bureaux attenants si desire, 683-0488

ACCES FACILE
1) Parc Colbert: 2,700, 3,600, 7,000, 18,000, 21,000 ca. pi.
2) 3023 boul. Hamel: 1,200, et 3,500 pi. ca.
3) 3260 John Molson: 7,800 et 8,400 pi. ca.
Bruno Roussin F.R.I.
651-9443

A LOUER entrepôt 30 x53', Place Auclair, Ville Vanier. 871-5589.

ANCIENNE-LORETTE 2000pc. incluant 3 chambres frigorifiques, 871-2032

A QUEBEC
16,000 p.c., subdivisible, desservi par voie ferrée.
Bruno Roussin F.R.I. 651-9443

A sous-louer, entrepôt, 1,643 ca. a Quebec, 4.25$ pi.ca., 681-5707

A STE-FOY, 1,000 a 6,500 ca.
A QUEBEC, 2,000 a 9,000 ca.
872-8151 R. Poirier

A STE-FOY
Remises de toutes dimensions pour entreposage.
Inf. Bruno Roussin F.R.I.
651-9443

BATISSE a vendre ou a louer A Loretteville, ideal pour manufacture ou entrepôt, 60x80, hauteur 17', structure en acier, entree electrique de 600 volts, 400 amperes, libre en fevrier 88, 647-3933

BUREAUX et entrepôts a louer, a Ste-Foy, 1,250' a 2,500' ca., directement du locataire, 681-8700.

CARREFOUR DU COMMERCE
Bureaux et entrepôts a louer, disponibles selon vos besoins.
663-4154, 661-3359

COURTAC
A Charlesbourg ideal pour travailleur autonome, petit transporteur, livreur de journaux, residence 4 chambres, plus garage chauffé. Gaston Laurin, 628-3806, Courtac Courtier 627-1355.

EDIFICE Bois-Fontaine, 930, Ch. Ste-Foy, a louer espaces pour entreposage. Société Immobilière Trans-Québec Inc., 681-8188.

ENTREPOT et bureau a louer, rue Godin, Parc Industriel Vanier libre immediatement, 687-3820.

ENTREPOT a louer 1,340 p.c., neuf, stationnement et acces facile, coin Du Vallon et Charest, libre immédiatement. 687-3432

ENTREPOT METROPOLITAIN
Divers espaces plus 30' x 35' separe chauffé ou refrigeré, 622-1416.

ENTREPOTS et bureaux a louer, St-Nicolas, voisin des ponts, 2,800' y 4,400 ca., 831-8117

ENTREPOT a vendre ou a louer, rue Watt, 40,000 p.c. TEL. 659-2193

18 PIEDS d'hauteur, à louer avec bureau, Parc Colbert, 8,100 p.c. 683-3041 ou 527-7188

BOUL. HENRI-IV
- Commerces
- Bureaux
- Entrepôts

À LOUER
651-4141
Johanne Brassard

506339

Montreal Trust

Boul. Hamel ouest, Duberger, bureaux et garage, 63 000 pieds carrés de terrain, bien situés.
JEAN CHANTAL
Rés.: 527-3622
Bur.: 653-6720

LOCAL 20x21' sous-sol, Limoilou, ideal entrepot, 100$/mois. 623-3749

VANIER 1500 a 6000pc pour commerce, haut. 16' porte 14', 681-9395

592 FERMES

A PROXIMITE de Quebec (Comte Portneuf), ferme laitiere avec quota, animaux, instruments, batisses, et, avec ou sans residence, prix abordable, jour 1-285-0707, soir 1-285-3390

ERABLIERE a vendre, dans Portneuf, 1,000 entailles, totalement equipee, tres bon etat, eau courante (puits et pompe), electricite, cabane a sucre avant une section isolee pouvant servir de chalet a l'annee, acces en automobile. 35,000$. 1-819-379-2577

FERME St-Augustin, beaucoup de possibilites, belle vue, tranquille, bornée au fleuve, 15 minutes de Quebec. Mario Bouchard, Trans-Action Immeuble de la Cite inc. courtier 657-5560

595 LOCAUX

A 2750 CH. STE-FOY
1,500 avec pignon sur rue
Bruno Roussin F.R.I.
651-9443

A 683, 3eme Ave, local commercial, idéal bureaux, etc. 843-3410

A 171 St-Vallier o., 25x50, moderne, chauffé, libre 522-4609, 659-4180

A ACCES FACILE
Nouveau centre commercial, Carrefour de la Capitale, amenagement selon vos besoins, 653-7458.

A Loretteville, boul. Johnny-Parent, idéal tabagie, épicerie, video, etc. 524-4849, 831-1484

A LOUER, espaces industriels et commerciaux variables, 1,000 a 5,000', près St-Sacrement, 687-9462

A LOUER, local neuf, 1,800 pi.ca., libre immédiatement, 527-2293

A louer, local ou entrepôt, 1500 p.c. Après 18h. 822-0688.

A LOUER, rue Dupont, St-Roch, local commercial, propre, 1,000 p.c., 400$ mois, chauffe. 525-8346 ou 694-1954.

A partir 5$ pi.ca. tout compris, Duplessis/boul Hamel, 872-3510

ATELIER-logement Vieux-Port, chauffé, eclairé, 200 a 700 pi.ca. Jour 687-9420, soir 681-3978

ATTENTION!
Local commercial 4,200 p.c. services compris, stationnement, Boul Charest, Yves Tremblay, 683-1587, M. Tanguay 681-2711

AUX SAULES, local neuf, commercial, (bureau), 1200 pieds, air climatisee, electricite, tapis et vénitiennes deja en place, 520 Des Méandres, 622-4985.

63 AVENUE Plante Ville Vanier, 5,000 p.c., avec chambre a peinture, compresseur a air, bureau administratif, prêt a recevoir commerce de debosselage, 681-7261

CASSE-croute-tabagie, situe dans édifice a bureaux, centre-ville de Quebec. Pour inf. 694-0148.

CENTRE d'achats Place Charlevoix, 1000 boul. de Comporte, La Malbaie, Cté Charlevoix. Local a louer pouvant aller de 635 a 2,500 p.c. Potentiel regional tres interessant pour tous genres de commerces ou autres. Pour inf.: s'adresser a: 1-665-6807, 831-4351.

CENTRE GOODYEAR PHASE II
D'ESTIMAUVILLE ET MONTMORENCY
Locaux a louer, 1000 a 5000 P.C. Services connexes a l'auto. Informations: Louis Tarfit, Canaco Courtier 622-1572.

CENTRE METROBEC
Locaux pour bureaux, commerces, salles de montre et entrepôts a louer. Boul. de la Capitale. Aménagés selon vos besoins. Site exceptionnel. De 500 a 20,000 p.c. disponibles. Stationnement a volonté. Accès facile.
527-7271

CHARLESBOURG
Locaux de première qualité
5350 boulevard Henri-Bourassa
627-2052

CHARLESBOURG, local a sous-louer, 2000 p.c., excellente place d'affaires. Carrefour de la Capitale. Tel. 622-1756 entre 9h. et 17h.

CHEMIN STE-FOY, près Du Vallon, 1,000 c., climatisé, 10.90$ pi.ca. 651-2265

COURTAC
Centre-ville, Marie de l'Incarnation, 4,500 p.c., pour bureau, commerce, medecin, dentiste, chiro, etc., a voir. Gaston Laurin, 628-3806. Courtac Courtier 627-1355.

CÔTE DE LA FABRIQUE
Locaux pour boutiques prestigieuses, ancien cinéma Empire, 682-3800

EDIFICE SOLANGE GOULET
5577 Henri-Bourassa, 386 P.C. disponible immédiatement, 626-8966.

ENDROIT IDEAL
Locaux situes dans endroit exceptionnel, 350 pica - 275$ mois, 825 pi ca - 550$ mois, chauffe, eau chaude, air climatise, ideal bureau, local, entrepôt, 622-9095

ESPACES de bureaux a louer, a Charlesbourg, angle boul. du Jardin et Jean Talon, endroit tres achalande, tres grand stationnement, 2,000 pi. ca. par plancher. Jour 623-0857, soir 849-5291.

GALERIES ST-JEAN
NOUVEAU CENTRE COMMERCIAL
St-Jean Chrysostôme
LOCAL NEUF A LOUER PRET DEBUT OCTOBRE
831-0999

GRANDE-ALLEE, 425 pi. ca., 3 pieces, idéal pour bureau, libre immédiatement, 529-3771.

IDEAL pour restauration ou autres, face Hôtel Dieu, Quebec, site exceptionnel. 1-397-4010, 655-0832

5$ LE PI. CA.
AVEC SERVICES
2,000 pi. ca., artere principale, stationnement, 525-9018 apres 16h.

LOCAL commercial, Limoilou, vitrine, climatisé, 626-7964.

LOCAL sur mesure pour reparateur de TV, 450 pi. ca., prix tres abordable. Ste-Foy. Soir 651-0751

NOUVEAU CENTRE COMMERCIAL CARREFOUR VANIER
Joignez
TOYS "R" US
WISE
Magasin a rayons
En face de "PLACE FLEUR DE LYS"
1(514)931-8254
ECONO-MALLS

COMMERCES ET BUREAUX À LOUER
Groupe de Bertin
Johanne Brassard
651-4141

8 LOCAUX commerciaux neufs a louer, Lauzon, 135$ a 300$ par mois, chauffe, eclaire. 835-1479.

3 LOCAUX de 250 p.c. chacun, commercial, 195, 3eme Avenue, Limoilou. Tél. 529-4403

MAIL centre-ville, 1,800 p.c. (tout ou partie), chauffe, non eclaire. S'adresser a 522-6458 J.M. Lacroix

PARC JEAN TALON NORD Locaux a bureau et entrepôts a louer très accessibles 2,200 Léon Harmel, 527-2521

300 PI. CA., artère principale, stationnements, 350$ avec services. 525-9018 apres 16h.

6825 PIEDS CARRES
Au coeur même de Charlesbourg, local avec façade sur le boul. Henri-Bourassa, divisible sur demande. Tel. 622-0684, 623-6706

PLACE LEBOURGNEUF
Joignez-vous a IKEA, 120,000 p.c., MARCHE DU JOUR, 66,000 p.c., CASTOR BRICOLEUR 50,000 p.c., MOBILIA, 15,000 p.c., FACTORERIE DE TAPIS 15,000 p.c. et 60 autres marchands tres progressifs. NOUVEL ESPACE DISPONIBLE IMMEDIATEMENT. 500 - 800 - 2,500 P.C. Pour informations: S.G.P.O. Inc (418)628-8644, (418)628-8602

POUR usine 2,200 p.c. gicleurs "sprinkler" automatique, 550 volts, pour bureau 500 a 1,200 p.c. arriere gare autobus. 525-4741, 849-6633

PRES PLACE FLEUR DE LYS
Locaux commerciaux a louer John Dacres. 529-4561

QUARTIER Laurentien, local commercial 28 X 30, a louer, au 3088 Notre-Dame, idéal salon de coiffure, d'esthétique, accomodation ou autre. 1-426-2845

RIVE-SUD
Centre d'achats Les Galeries du Vieux Fort, Lauzon, agrandissement en cours, 168 a 940 p.c.
527-8964

SECTEUR Ste-Foy, local commercial a sous-louer, immediatement, 800 pi. ca. a 6$ pied carre, disponible jusqu'au 30 juin 1988. Contactez Claude Ross 681-9556

ST-ALBERT, local avec chambre froide, stationnement, idéal traiteur, boutique, entrepôt, 657-7417.

STE-FOY, Carrefour Le Perade, sous-location, 600'ca. disponible 1er oct. 872-1064 François Godbout

TRES beau local a louer, 1500 pieds carres, au rez-de-chaussée, Mail centre-ville. Tel. 529-6625.

597 PROPRIETES COMMERCIALES

A CHARNY
A vendre local 2,000 pi.ca face eglise plus 9½ pieces, 119,500$. Louis Dussault 682-6832, Century 21 Qualicor 87 courtier 683-4626

ACHETONS propriétes commerciales, abritant bureaux et commerces. 655-0832, 1-397-4010.

A LEVIS
A vendre, du proprietaire, edifice a bureaux, entrepôt et garage, renove, revenus 235,160$. Agents s'abstenir. 847-2901

BEAUPORT, 4115 boul. Ste-Anne, a vendre bâtisse 7,736 p.c. dont 2,000 p.c. bureau, balance: garage et entrepôt, terrain 32,211 p.c., idéal pour concessionnaire auto ou entrepreneur. Robert Bruneau & Ass. courtier 839-5375, 871-5750.

Bâtisse polyvalente 20,000 p.c.
1200 Vincent Massey, bureau, usine, entrepôt, fevrier 1988. Jour 658-5893.

CENTRE D'ACHATS, RIVE-SUD
Location net/net/net, forte rentabilite. Richard Dickson courtier 527-2276, 654-5143 ou Jacques Caron 884-2219.

COURTAC
J'AI 8 unites plus taverne, centre-ville. Pour rendez-vous Paul 524-1800. Courtac Courtier: 659-2979

EDIFICE a bureaux, locataire 3-A, bonnes conditions de vente. Richard Dickson courtier 527-2276, 654-5143. Jacques Caron 884-2219.

EX-GOGO PIZZA
3246 CHEMIN STE-FOY
A vendre pour restauration seulement.
GESTION P. BESHRO
658-1228

598 TERRES

AUBAINE, Pont-Rouge, terre a bois, 60 arpents, 23,000$. Denise ou Jacques, Les Imm. Tifo courtier 877-0772, 876-3324

AUBAINE, terre a vendre, 2½x12½ arpents, boul. Valcartier, Neufchâtel, tous les services sauf les égouts, soir 839-5634

QUEBEC, 2,700,000 ca., Jean Doré, Dart Immobilier Inc. courtier 1-514-497-3300

ST-RAYMOND, 1 x 10 arpents, bois franc, 10,000$, 667-5691.

TERRES a bois, a vendre, a St-Ferréol Les neiges, limites des terres du Séminaire, 527-3102, ou 687-4992.

Pour placer votre annonce dans cette rubrique, téléphonez a
647-3311

VÉHICULES À MOTEUR
600 à 699

637 EQUIPEMENT DE FERME

PRESSE, rateau, charrue, epandeur, Monte Carlo 1979, 1-469-2953

650 GARAGES À VENDRE

GARAGE d'hiver en fibrine 10x20 couleur blanc et noir, structure double tubulaire, portes avant et côté, chassis moustiquaire arriere, servi 2 hivers, 500$ non negociable. Apres 17h. 653-4368

GARAGE d'hiver en rippe pressée: 10 x 16: 269$, 10 x 20: 299$. Centre de Rénovation Harvey, 2795 boul. Pere Lelièvre. Tél. 681-6261.

GARAGE de toile structure tout en acier, vente, location. Abri de la Capitale 831-3069

GARAGE demontable en veneer 10 x 16, avec 2 sorties, en tres bon etat, 300$. Tél. 842-9470.

GARAGE en polyéthylene avec portique 10' x 36'8", 3 ans, 1,300$ pour 500$ negociable, 658-7887.

COULOIR en fibrine, 3 sections, 2 ans, 37 x3', 648-1694.

GARAGE de toile 12 x 18 beige, 1 an d'usure, 499$, 833-2309

GARAGE de toile, 40X10, 500$, 622-3859.

GARAGE en bois, démontable, 8' haut, 20' long, 822-2314

PORTIQUE d'hiver, fabrene 25' long x 6' large, 872-4246

Le plus grand choix d'emplois vous est présenté tous les jours dans les pages d'annonces classées.
647-3311

655 GARAGES STATIONNEMENT A LOUER

A ST-PASCAL, 1660 Niverville, remisage, auto 35$/mois, moto 20$/mois, 683-8102

BEAUPORT, remisage extérieur, roulottes, campeurs, vans, etc. 666-7962.

LOCATION de garage prefabrique et vente de garage usage. 843-0506, 1-681-3425, A. Dutresne.

LOCATION de garage prefabriqué. Location de garage Fernand Bilodeau Inc. 824-4128.

A LOUER garage sur 13eme rue Limoilou, 30$/mois, 524-6574

GARAGE a louer, St-François d'Assise, 522-5781

LOCATION de garage de bois. M. Lafond 831-8971.

STONEHAM, remisage d'hiver interieur: autos, campeurs, 848-3394

663 MACHINERIE

MANAC 1980, 4 essieux, 45 pieds multiple. Manac 80, 4 essieux, 48 pieds. Fruehauf 80, 4 essieux, 47 pieds. Manac 86, 4 essieux, 45 pieds. Fruehauf 1969, 3 essieux, 41 pieds, avec piquets a pitoune. Chargeur Huski 1974, serie 790, mobile. Loader Clark, 55B, 1977, tres propre. Semi-remorque a gravier en acier, 22 pieds, 1975. 418-356-5524.

JOHN Deere 450 B loader avec pepine, 18,500$. Loader 450, 7,500$. John Deere 550 tout hydraulique. John Deere 644 loader. Grader Caterpillar 120 G avec aile a neige. Grader Champion D 600, D 685, 2 Souffleuses Sicard Junior. Equipements Claude Inc., 1 (514) 349-4455, soir 1 (514) 287-9444.

PELLE sur roues Case 880 R 1976, premier acheteur 1981, bucket et dents, neuf, 3/4 verge 30 pouces. Wrist-o-Twist, peinture neuve. Carleton 1(418)364-3993.

2 AIR TRACK avec compresseur de 650 CFM Gardner Denver complet avec dépoussiereuse, excellente condition. 872-8151

CHARGEUR-chenille 1972, JD450 B, 1 verge, toit securitaire, directement proprietaire. 667-3625.

SCIE a ruban avec roue de 45" avec lame 6" tout hydraulique prix a discuter. 1-596-3513

UNE souffleuse Vohl, remorque 2 essieux, 1 Mack et Pitmann, excellent etat, tout voir 663-3698

FORD F-250 avec gratte Fisher, excellent etat, 663-3698.

GRATTES 16'x5'x6', neuves. 842-5603.

TRACTEUR sur chenilles CASE 450B 1985, 750 hrs., 839-4643.

665 MOTOCYCLETTES

BAYOU 300, Kawasaki equipé de pneus "Spider track", dossier et siege pour passager (winch electrique), 1-285-0252.

HONDA 750 Super Sport 1978, excellent état, 650$, 653-2926

HONDA CBX 550, 83, 4 cylindres, 10,500km, 1,350$, 849-5376.

HONDA Nighthawk 650 1984, tout equipée, 9,800km, 1,800$ negociable. Tel. 839-4370.

SUZUKI 550cc 1978, tres propre, 950$, apres 18h 653-9846

VELOMOTEUR QT-50, 1982, excellent état, 100$, premier arrivé premier servi. 872-7145.

672 PIÈCES · ACCESSOIRES · REMORQUES

ACHAT et vente d'autos de tous modeles, assortiment de pièces usagées. Mainguy Pièces Auto, Ancienne-Lorette. 872-1483.

ASPEN 1977, V8, mécanique en tres bonne condition, a vendre pour pièces, 200$. Jour 683-3651, soir 849-3650.

BONNE occasion, pneus d'hiver 155-13, Dunlop, ceintures d'acier, etat neuf, 40$ chacun, 831-7641, 681-6438.

GRATTE a neige, 3 verges. Tel. 628-1641.

LOT DE BOITES
De 14' a 22', a partir de 1,000$ Centre Camion Pelletier 681-0033

PIECES de carrosserie, ailes, capots, pare-chocs, usagés, radiateurs. P.R. Boivin Inc., 889-9509

PNEUS 4 saisons Goodrich, grandeur 15, 661-5914.

2 PNEUS d'hiver radials 14', environ 10,000mi, 100$, 623-4571

2 PNEUS d'hiver, P185 75R14, 847-3583.

4 PNEUS d'hiver 185/70SR13, Vredestein, 160$, 626-7914

PNEUS hiver usages, 13, 14, 15, 16, 16½ 20-35 (camions) 626-7011

PNEUS neufs, usages, autos, camions, 871-7309 Entrepôt du Pneu

VENTE pièces Volkswagen, reparations. G. Demers Autos 882-2377

674 ROULOTTES, TENTES-ROULOTTES

MOTORISEES, neuves et usagées, Pace Arow, Winnebago, Itaska, Mallard, Royal Classic, Citation, GMC fabriquee par GM, Slumber Queen, Euro Coach, El Captain. Prix special 23 pi. classe C, air climatise sur moteur, volant ajustable, radio cassettes, vitesse de croisiere, prêt a partir, "GMC", 33,900$. 24 pi. Classe A, 46,995$. Duhamel & Dewar Inc. 1(800)461-4050

GRAND SPECIAL DE FIN DE SAISON
Roulottes et motorisées 87
Roulottes Langlois 872-8844
Ouvert de 9 a 17h, soir sur rendez-vous, samedi de 9 a 15h

DODGE Van 1980, automatique, moteur 318, regulateur de vitesses, excellente mecanique, modifie campeur, refrigerateur, toilette, lavabo. 872-4528

CAMPEUR 1987 26 pi. Glendale Royal Classic, 2 air climatisé, equipement ultra complet, 12,000 km, 692-1522

CAMPWAGON Dodge 77, moteur 318, equipe, tres bon etat, mecanique verifiee, 4,000$ 658-7101 apres 16h

TENTE-roulotte Bonair BA-700 1983, 6 places, auvent, toilette portative, chaufferette, 2,800$. Peu utilisee. Soir 832-6624

Louez un Campwagon
Prix speciaux hors saison 831-1667

ROULOTTE PMC Grand Air, 4 saisons, de luxe, 1976, 21 pi., tres propre, bien equipee. 626-7227

A LOUER motorisé 1987 diesel, climatisé, 661-8742

A LOUER motorisée diesel, 6 places, 694-0025, fin sem. 1-426-3179

A LOUER, MOTORISE 27', 1987, diesel, climatise. Jour 832-0414.

A VENDRE campeur Campwagon 86, 626-8076

BOWLER 1973, 13', equipee, etat neuf, 4,500$, 833-2819

CAMPWAGON 1984, 17,500$, 34,000km, 831-4258

CAMPWAGON 1985, etat neuf, 24,500$. Soir seulement 654-9160

LIQUIDATION tentes-roulottes, Q.L.A. 871-4998.

Offrir ses services dans
l'INDEX DES SPÉCIALISTES,
ça rapporte!
647-3311

CENTRE MEDICAL BERGER INC.
1000, chemin Ste-Foy
Espace disponible 560 pieds carrés
Jour 692-1221

506402

BUREAUX neufs

Êtes-vous à la recherche d'un espace à bureau qui possède tous les facteurs nécessaires au succès de votre entreprise?

PRO-IMMO I.D. INC. vous l'offre!

- Immeubles neufs, modernes, climatisés et de grande qualité
- Planification d'espace, répondant à vos besoins spécifiques, formule "Clé en main"
- Taux de location des plus compétitifs
- Secteurs qui vous apportent à la fois une grande visibilité et un accès des plus faciles

À LA RECHERCHE D'UN ESPACE? APPELEZ-NOUS!
Vous trouverez votre partenaire d'affaires...
PRO-IMMO I.D. INC. Informations: **871-9661**

Travaux publics Canada / Public Works Canada

À LOUER
ESPACE À BUREAUX DE PRESTIGE
VIEUX PORT DE QUÉBEC
Locaux de 4000 à 8000 pi ca., climatisés, atrium, 2 ascenseurs vitrés.
Pour information: RAYNALD HARDY
(418) 648-3732
Canada

VÉHICULES À MOTEUR
suite

674 ROULOTTES, TENTES-ROULOTTES

MOTORISEE Classe C, 1987, 700$/sem. 1,000 milles gratuit. 831-1146.

ROULOTTE Unik 1973, 23 pi., propre. 4,500$. Tél. 628-0128.

Westfalia 1984½, air climatisé, 658-9385, 527-7052

680 VÉHICULES TOUT TERRAIN

HONDA 3 roues. Big Red 85, état neuf, avec tondeuse Mott. 626-0163

685 YACHTS ET BATEAUX

ALBERG, 30 pi., 50% des parts a vendre, parfaite condition. Soir 822-1363

AUBAINE, Laser I, tout neuf, 9755$, 652-9863

A VENDRE
Voilier Beneteau First 26 1984, bien equipe, a visiter le 11 et 12 oct., Ponton C26, Marina Vieux Port, prix fin de saison. 648-8232

CARVER 1977, 28 pi., moteur neuf, 29,000$. 681-9033, 694-0244

COQUE Beluga 27', balsa, fibre verre, 8,500$. Après 17h, 839-4203

CS 27, 1980, diésel, bien équipé, bon état 527-4353.

FIBRE de verre Roland Croteau, materiel complet fibre de verre, resine 7$ le gallon durcisseur inclus, resine epoxie, 195, 3eme Avenue, Limoilou, 529-4403

685 YACHTS ET BATEAUX

GLASTRON Carrabean 25 pi., remorque, double conduite, propane, 110V/12V, parfaite condition, 28,000$. 656-8122, 872-5029

JEANNEAU Arcadia 30, 1985 très équipé course, croisière, 835-1259

PRIX INCROYABLE
SUR TOUS NOS BATEAUX
Vente fin de saison. Ouvert tous les jours.
Vieux Port Yachting
692-0017

SONIC 23', 1984, Honda 9.9, 3 voiles, remorque, 17,000$ ferme, 1-562-9593.

VOILIER 40', fibre verre, non terminé, 5,000$. 642-2350 après 20h.

ZODIAC Mark II 1986, moteur Johnson 30hp, pare-brise, banc gonflable, roues de manoeuvre, 15 heures d'utilisation, valeur 8,000$ pour 6,000$. Soir 832-6624

DÉCÈS ET AVIS DIVERS

remerciements • mémoriam

705 AVIS DE DÉCÈS

BELANGER, Amédée, Ste-Marie de Beauce
BERTRAND, Marcel, St-Etienne de Lauzon
BOLDUC, Andrée Trahan, Ste-Foy
BONNEAU, Anna-Marie, Chicoutimi
COTE, Eudore, Québec
COUTURE, Antoinette Belzile, Charny
DESLAURIERS, Lucien, Neuville
DOMPIERRE, Georges, Neufchâtel
FISET, J.O. René, Québec
FOURNIER, Irenée, Ste-Claire de Dorchester
GERVAIS, Véronique, Montréal
GUAY, Jean, Plessisville
KIROUAC, Dorval, Québec
LEBEL, Guy, Loretteville
LECOMPTE, Irène, Ste-Foy
LEMAY, Sylvio, Québec
MARTEL, Albertha, Montmorency
MORIN, Eva Couture, St-Anselme
OUELLET, André, Ste-Foy
PARADIS, Claire Talbot, Charlesbourg
RANCOURT, Cécile Julien, Château-Richer
SIMARD, Gilbert, Québec
THEBERGE, Léon, Montmagny
TREMBLAY, Antonio, St-Louis de Gonzague
VALLEE, Laurier, Charlesbourg
VILLENEUVE, Jacques, Charlesbourg

BELANGER (Amédée) — A l'Hotel Dieu de Québec, le 5 octobre, à l'âge de 70 ans et 5 mois, est décédé M. Amédée Bélanger, époux de feu Yolande Lessard. Il demeurait à Ste-Marie de Beauce. Les funérailles auront lieu samedi le 10. A la demande du défunt la dépouille mortelle ne sera pas exposée. La famille recevra les condoléances à 10h30 en l'église Ste-Marie, et de là au cimetière de St-Côme. Il laisse dans le deuil ses filles, Carole, Célyn-Hélène, son gendre, Claude, ses petits-enfants, Carl, Sara et Guillaume, ses frères et soeurs, beaux-frères et belles-soeurs, neveux, nièces, cousins, cousines. Direction des funérailles

Armand Plante Inc
1130 Notre-Dame nord
Ste-Marie de Beauce

Compensez l'envoi de fleurs et de messes par des dons à l'Organisme Jonathan, 323 rue du Collège, Ste-Marie de Beauce, G6E 3C6. Pour informations: 387-2665.

BERTRAND (Marcel) — A l'Hôpital St-Sacrement, le 6 octobre 1987, à l'âge de 60 ans, est décédé M. Marcel Bertrand, époux de feu dame Annette Gauvin. Il demeurait à St-Etienne de Lauzon. Selon ses volontés, il ne sera pas exposé. Un service sera chanté, en présence du corps, le jeudi 8 octobre 1987, à 10h, en l'église de St-Etienne et de là au cimetière paroissial. Il laisse dans le deuil, son frère et sa belle-soeur: M. et Mme Amédée Bertrand; plusieurs neveux et nièces. La direction des funérailles a été confiée à la maison

Beaudoin Ferland
Dupuis Ltée
St-Agapit Cté Lotbinière
Pour informations
1-888-4351

AVIS DIVERS

Pour faire paraître un avis dans cette page, veuillez commmuniquer avec le Service des Annonces Classées, en composant le numéro

647-3311
Heures d'affaires: 8:30 à 17:30

BOLDUC (Andrée Trahan)

A l'Hôpital St-Sacrement, le 5 octobre 1987, est décédée dame Andrée Trahan, épouse de Michel Bolduc, elle demeurait à Ste-Foy. Selon ses volontés, elle a été confiée au Crématorium

Lépine-Cloutier Ltée
715, rue St-Vallier est
Québec

Un service sera chanté en présence des cendres, le jeudi 8 octobre, à 10h30, en l'église St-Louis de France, où la famille recevra les condoléances une demi-heure avant la cérémonie. Elle laisse dans le deuil, outre son époux, ses enfants: Elaine, Nathalie et Sylvie; ses frères, soeurs, beaux-frères et belles-soeurs: M. et Mme Emile Poirier (Jacqueline), Mme Gisèle Trahan, Mme Raymonde Trahan Triquet, M. et Mme Yves Trahan (Josée), Mme Marthe Trahan, Mme Renée Trahan, M. et Mme Raymond St-Julien (Michèle), Mme Lise Trahan, M. et Mme Jean-Paul Bolduc (Huguette Dandurand), Mme Laurette Bolduc, M. Carlos Ferraro, M. et Mme Bernard Pouliot (Solange Bolduc), M. et Mme Simon Bolduc (Marthe Allard), M. Roland Labrie; plusieurs cousins, cousines, oncles, tantes, neveux et nièces. Compenser l'envoi de fleurs par un don à la Maison Michel Sarrazin, C.P. 392, 2101, ch. St-Louis, Sillery, Québec, G1T 2R5, tél.: 688-0878. Pour renseignements: 529-3371.

BONNEAU (Anna-Marie) — A l'Hôpital de Chicoutimi, le 7 octobre 1987, à l'âge de 72 ans et 5 mois, est décédée dame Anna-Marie Boily, épouse de feu M. Emilien Bonneau, demeurant au 469, Racine est, Chicoutimi. La dépouille mortelle est exposée à la résidence funéraire

Gravel & Fils
825, Bégin
coin des Champs Elysés
Chicoutimi

Les funérailles auront lieu le samedi 10 octobre, à 11h, en la cathédrale de Chicoutimi. Les cendres seront déposées au cimetière St-François-Xavier de Chicoutimi. Elle fut première présidente des Femmes de Carrière de Chicoutimi, membre du Tiers ordre, elle fut pendant plus de 20 ans, agent de voyages. Elle laisse dans le deuil, ses enfants: Thérèse, Marcelle (Pierre Delisle), Claude-Henri (Madeleine Simard), Jean-Marie (Lucie Bélanger), Michel-Marie (Christine Anger), Gilles-Adrien (Johanne Whidden); ses treize petits-enfants, ses deux arrière-petits-enfants, ses frères et soeurs: Joseph Boily, Soeur Desneiges Boily de la Communauté du Bon-Conseil, Hélène Boily, Thérèse Boily, Henri Boily (Thérèse Truchon), Thomas-Louis Boily (Françoise Gosselin); ses beaux-frères et belles-soeurs: Hermas Bonneau (Solange Dufour), Georgette Bonneau, Soeur Marthe Bonneau des Petites Soeurs Franciscaines de Marie, Marie-Ange Bonneau, Gratia Bonneau, Thérèse Vézina, Gabrielle Potvin. Pour ceux qui le désirent, faire parvenir vos dons à la Fondation Régionale de l'Hôpital de Chicoutimi. La direction des funérailles

Gravel & Fils
Pour renseignements
(418)543-0755

COTE (Eudore)

A Québec, le 7 octobre 1987, à l'âge de 92 ans, est décédé M. Eudore Côté, époux de feu dame Germaine Roy. Il demeurait à Québec. La famille recevra les condoléances au funérarium

Lépine-Cloutier Ltée
975 Marg.-Bourgeois
Québec

vendredi de 19 à 22h. Samedi de 9 à 10h15. Le service religieux sera célébré le samedi 10 octobre, à 10h30, en l'église St-Sacrement, et de là au cimetière Belmont. Il laisse dans le deuil ses enfants et ses belles-filles Guy (Céline Tremblay), Pierre (Gemma Labrecque), Dr Jean (Jacqueline Talbot), sa soeur Mlle Juliette Côté, plusieurs petits-enfants, arrière-petits-enfants, neveux et nièces. Pour renseignements 529-3371

Ville de BEAUPORT

avis public

Avis public est, par les présentes, donné:

1° Que, lors d'une assemblée tenue le 5 octobre 1987, le conseil municipal de la Ville de Beauport a adopté le **règlement numéro 87-812** décrétant l'acquisition, de gré à gré ou par voie d'expropriation, du lot 350-45 et d'une partie des lots 350-16, 350-17, 350-17-1 du cadastre de Beauport, pour les fins de la rue Bourget.

2° Que les intéressés peuvent prendre connaissance de ce règlement au bureau du greffier, à l'Hôtel de ville, 10, rue de l'Hôtel-de-Ville, Beauport, durant les heures de bureau.

3° Que le règlement susdit entrera en vigueur suivant la loi.

Donné à Beauport, ce sixième jour du mois d'octobre mil neuf cent quatre-vingt-sept.

Le Greffier de la ville
JACQUES SIMONEAU, o.m.a

APPEL D'OFFRES

PROJET: MODIFICATION DU SYSTEME D'ALARME-INCENDIE, GICLEURS, VENTILATION

Propriétaire: Centre d'accueil St-Antoine
1451, boulevard Père-Lelièvre
Québec, Québec
G1M 1N8

Architecte: Roméo Bouchard architecte
25, St-Joseph est
Québec, Québec
G1K 3A6

Ingénieurs: Marc Gauthier Consultants inc.
7, Jardins Mérici, suite 504
Québec, Québec
G1S 4N8

Seul les entrepreneurs-électriciens, dont le bureau d'affaires est situé dans la province de Québec, sont autorisés à soumissionner.

Les soumissionnaires pourront se procurer une copie complète des plans et devis au bureau de l'ingénieur "Marc Gauthier Consultants inc." à compter du treize (13) octobre 1987 après avis téléphonique seulement et contre dépôt non remboursable de cinquante (50,00 $) en chèque visé, émis à l'ordre du propriétaire soit "Centre d'accueil St-Antoine".

La soumission de chacun des entrepreneurs devra être accompagnée soit d'un cautionnement de soumission établi au montant de vingt mille dollars (20 000 $) valide pour une période de quarante-cinq (45) jours de la date d'ouverture des soumissions, soit d'un chèque visé du même montant fait à l'ordre du propriétaire.

Les soumissions, l'original et deux (2) copies, sous enveloppes cachetées et adressées au soussigné, seront reçues au bureau de "Marc Gauthier Consultants inc." 7, Jardins Mérici, suite 504, Québec, a/s André Lapointe, ingénieur, jusqu'à 14:00 heures, heure en vigueur localement le 27 octobre 1987, pour être ouvertes publiquement au même endroit, le même jour et à la même heure.

Une visite des lieux se tiendra le mardi 20 octobre 1987, pour tous les entrepreneurs.

Les entrepreneurs-soumissionnaires sont responsables du choix de leurs sous-traitants, des garanties qu'ils entendent exiger d'eux, de leur solvabilité et du contenu de leur soumission. Ils doivent s'assurer qu'ils détiennent les permis et licences requis.

Le propriétaire ne s'engage pas à accepter la plus basse ou quelque autre des soumissions reçues.

Gaston Robert
Directeur général

Travaux publics Canada — Public Works Canada

APPEL D'OFFRES

DES SOUMISSIONS CACHETÉES, visant les entreprises ou services énumérés ci-après adressées à l'**Agent des Finances et de l'Administration, Travaux publics-Canada, chambre 204, 180, Cathédrale, Rimouski (Qué.) G5L 5H9,** seront reçues jusqu'à 15h00, à la date limite déterminée. On peut se procurer les documents de soumission par l'entremise du Bureau de distribution des plans à l'adresse ci-haut mentionnée. (Téléphone 722-3000).

ENTREPRISE

Appel d'offres 87R-081-0039-1 - Démolition partielle et consolidation - HAVRE-AUX-MAISONS (DUNE DU SUD), Iles-de-la-Madeleine, Comté de Bonaventure (Québec).

On peut aussi consulter les plans et devis aux bureaux de l'Association de la Construction du Québec à Rimouski & Québec et également aux bureaux de poste de HAVRE-AUX-MAISONS & FATIMA, I.M.

Date limite: **le jeudi 22 octobre 1987.**

Dépôt: **aucun**

Renseignements techniques: **(418) 722-3011**

Demande de documents: **(418) 722-3001**

INSTRUCTIONS

Le Ministère ne s'engage à accepter ni la plus basse ni aucune des soumissions.

Canada

Ville de BEAUPORT

VENTE À L'ENCHÈRE

AVIS PUBLIC est, par les présentes, donné qu'en vertu d'une résolution, en date du 5 octobre 1987, du Conseil municipal de la Ville de Beauport, il y aura "vente à l'enchère", d'objets usagés ainsi que des effets non réclamés ci-dessous énumérés, le **samedi 24 octobre 1987** à compter de **neuf (9) heures**, à l'édifice des Travaux publics, situé au 415, boulevard Raymond, Beauport.

CONDITIONS D'ACHAT: **Argent comptant ou chèque visé.**

ARTICLES, PROPRIÉTÉS DE LA VILLE:

- Véhicule Ford Crown Victoria 1984, 2FABP43FXEX176936
- Véhicule Ford Crown Victoria 1984, 2FABP43F1EX176937
- Véhicule Ford Crown Victoria 1984, 2FABP43F3EX176938
- Véhicule Dodge Diplomate 1983, 2B3BG2658DR250799
- Véhicule Dodge Diplomate 1983, 2B3BG2656DR250798
- Véhicule Ford Econoline 1973, E14GHR62294
- Camionnette Chevrolet 1979, CCL1491139251
- Camionnette Ford F350 1976, F37YCA85172
- Camion Ford P.T.M. 31,000 lb 1970, F80EUH12206
- Camionnette Chevrolet 4X4 1980, CKT24A1195291
- Camionnette Toyota 1980, RN42098284
- Camionnette Toyota 1981, JT4RN440D9B0019548
- Camionnette Toyota 1980 RN42108103
- Camionnette Toyota 1980, RN42107462
- Bouilloire à vapeur

DIVERS:

Matériel, équipement et pièces d'équipement ainsi que des articles de bureau provenant des divers services de la Ville.

EFFETS NON RÉCLAMÉS

- Vingt-cinq (25) bicyclettes
- Une (1) souffleuse à neige de marque Honda, dossier 85-13285, lot 85-428
- Divers autres objets

Ces articles sont vendus dans l'état où ils se trouvent, sans aucune garantie et sans aucun droit de recours contre la Ville de Beauport.

Pour de plus amples informations, veuillez vous adresser au bureau du directeur de la Protection publique, au 255, rue Clémenceau, Beauport, téléphone: 666-2340.

Donné à Beauport, ce **6 octobre 1987.**

Le Greffier de la Ville
Jacques Simoneau, o.m.a.

Demande de logements

VILLE DE québec — OMHQ Office municipal d'habitation de Québec

ENTENTE - CADRE CANADA - QUÉBEC SUR L'HABITATION SOCIALE
PROGRAMME DE SUPPLÉMENT AU LOYER
DANS LA VILLE DE QUÉBEC

Programmation 1987

L'Office municipal d'habitation de Québec est à la recherche de 100 logements de 1 et 2 chambres à coucher situés sur le territoire de la Ville de Québec afin de loger adéquatement une clientèle composée de familles à faible revenu inscrites sur la liste d'attente de l'O.M.H. Ces logements bénéficieront du programme de supplément au loyer.

Ce programme vise à combler la différence entre le loyer payé par le locataire (soit environ 25% du revenu du ménage) et le loyer reconnu par l'office.

L'aide financière sera disponible en vertu de l'entente-cadre Canada-Québec sur l'habitation sociale. Le Canada contribuera à 62% des coûts, le Québec à 28% et la municipalité à 10%.

Les logements devront être de bonne qualité et feront l'objet d'une inspection par l'O.M.H. à partir de critères reconnus par la S.C.H.L. et la S.H.Q. La construction de l'immeuble devra être conforme au "Code national du bâtiment".

Une priorité sera accordé au logement dont le coût ne dépassera pas le loyer moyen des logements comparables en location dans le secteur, tel que déterminé par la S.C.H.L. et la S.H.Q. Les logements ne devront pas avoir fait ou faire l'objet d'une assistance financière tant fédérale que provinciale dans le cadre d'un programme d'habitation sociale. (Notamment P.A.R.E.L., Loginove et PARCQ.)

La sélection des logements sera basée principalement sur les critères suivants: le coût du loyer, la proximité des services et la qualité physique du logement. De plus, le nombre de logements offerts ne devra pas dépasser 25% du total des logements dans un bâtiment multifamilial.

Une fois le(s) logement(s) sélectionné(s), l'O.M.H. et le propriétaire de l'immeuble signeront une entente sur la location de ce(s) logement(s) pour une période de cinq (5) ans renouvelable avec l'accord des parties jusqu'à un maximum de 35 ans.

Tous les documents d'information et d'inscription nécessaires pour offrir des logements sont disponibles à l'adresse suivante:

Office municipale d'habitation de Québec
350, boul. Charest est
Suite 600
Québec G1K 3H5
(418) 691-7354.

Seuls seront considérés les "Formulaires d'offre de logements" dûment complétés et soumis au plus tard le 22 octobre 1987 à la fermeture à 16h30 du bureau de l'O.M.H. ci-dessus indentifié et ceux mis à la poste au plus tard le 21 octobre (le cachet postal faisant foi de la date).

Société canadienne d'hypothèques et de logement — Canada Mortgage and Housing Corporation — Société d'habitation du Québec

Canada Québec

Ville de BEAUPORT

avis public

Aux propriétaires d'immeubles imposables inscrits, le 5 octobre 1987, au rôle d'évaluation en vigueur dans la ville de Beauport.

AVIS PUBLIC est donné par le soussigné, greffier de la ville de Beauport:

1° Que, lors d'une assemblée tenue le 8 septembre 1987, le conseil municipal de la ville de Beauport a adopté le **règlement numéro 87-810** décrétant un emprunt de 315 000$ pour effectuer des travaux de réhabilitation spécifiques, phase IV, des services d'aqueduc, d'égouts et de voirie dans le secteur Montmorency.

2° Que les propriétaires ci-dessus visés et s'il s'agit de personnes physiques qui étaient majeures et citoyens canadiens à la date du 5 octobre 1987 ou qui auront satisfait, dans le délai prescrit, aux exigences du paragraphe 3 de l'article 385 de la Loi sur les cités et villes, s'il s'agit de corporations, sociétés commerciales ou associations, sont habiles à voter sur ce règlement et à demander, par voie de la procédure d'enregistrement prévue aux articles 370 à 384 inclus de la Loi sur les cités et villes, qu'il fasse l'objet d'un scrutin secret selon les articles 385 à 396 inclus de la même loi.

3° Qu'à cette fin, le registre permettant l'enregistrement des personnes habiles à voter sera accessible au bureau du greffier à l'hôtel de ville, 10, rue de l'Hôtel-de-Ville, Beauport, de neuf (9) heures à dix-neuf (19) heures, sans interruption, les 19 et 20 octobre 1987.

4° Que le nombre requis de demandes enregistrées pour que le règlement numéro 87-810 fasse l'objet d'un scrutin secret est de cinq cents (500) et qu'à défaut de ce nombre, le règlement numéro 87-810 sera réputé approuvé par les personnes habiles à voter.

5° Que toute personne habile à voter sur ce règlement peut le consulter au bureau du greffier, aux heures ordinaires de bureau et pendant les heures d'enregistrement.

6° Que le soussigné fera la lecture du certificat requis par la loi, donnant le résultat du registre, le 20 octobre 1987, à 19 heures, dans la salle de l'hôtel de ville, 10, rue de l'Hôtel-de-Ville, Beauport.

Donné à Beauport, ce sixième jour du mois d'octobre mil neuf cent quatre-vingt-sept.

Le Greffier de la Ville
JACQUES SIMONEAU, o.m.a.

avis public

Aux propriétaires d'immeubles imposables inscrits, le 5 octobre 1987, au rôle d'évaluation en vigueur dans la ville de Beauport.

AVIS PUBLIC est donné par le soussigné, greffier de la ville de Beauport:

1° Que, lors d'une assemblée tenue le 8 septembre 1987, le conseil municipal de la ville de Beauport a adopté le **règlement numéro 87-811** décrétant un emprunt de 400 000$ pour effectuer des travaux d'améliorations au poste de pompage d'eau potable des Ilets.

2° Que les propriétaires ci-dessus visés et s'il s'agit de personnes physiques qui étaient majeures et citoyens canadiens à la date du 5 octobre 1987 ou qui auront satisfait, dans le délai prescrit, aux exigences du paragraphe 3 de l'article 385 de la Loi sur les cités et villes, s'il s'agit de corporations, sociétés commerciales ou associations, sont habiles à voter sur ce règlement et à demander, par voie de la procédure d'enregistrement prévue aux articles 370 à 384 inclus de la Loi sur les cités et villes, qu'il fasse l'objet d'un scrutin secret selon les articles 385 à 396 inclus de la même loi.

3° Qu'à cette fin, le registre permettant l'enregistrement des personnes habiles à voter sera accessible au bureau du greffier à l'hôtel de ville, 10, rue de l'Hôtel-de-Ville, Beauport, de neuf (9) heures à dix-neuf (19) heures, sans interruption, les 19 et 20 octobre 1987.

4° Que le nombre requis de demandes enregistrées pour que le règlement numéro 87-811 fasse l'objet d'un scrutin secret est de cinq cents (500) et qu'à défaut de ce nombre, le règlement numéro 87-811 sera réputé approuvé par les personnes habiles à voter.

5° Que toute personne habile à voter sur ce règlement peut le consulter au bureau du greffier, aux heures ordinaires de bureau et pendant les heures d'enregistrement.

6° Que le soussigné fera la lecture du certificat requis par la loi, donnant le résultat du registre, le 20 octobre 1987, à 19 heures, dans la salle de l'hôtel de ville, 10, rue de l'Hôtel-de-Ville, Beauport.

Donné à Beauport, ce sixième jour du mois d'octobre mil neuf cent quatre-vingt-sept.

Le Greffier de la Ville
JACQUES SIMONEAU, o.m.a.

AVIS À NOS LECTEURS

Soucieux d'offrir à notre clientèle le meilleur service possible et dans le but de faciliter la lecture des avis de cette page, la direction des annonces classées a décidé de modifier le caractère en le grossissant, sans coûts supplémentaires pour les familles.

ville de SAINTE-FOY

APPEL D'OFFRES

Des soumissions sont demandées concernant des travaux d'aqueduc, d'égout et de voirie de fondation, développement Faubourg du Cap, phase IV, projets 50569 et 54576, règlement 2903.

Les formules de soumission, plans et devis sont disponibles à la division Gestion et contrôle des projets et de la réserve foncière, édifice Place de Ville, 1000, route de l'Église, Sainte-Foy G1V 4E1, tél.: 654-4597, moyennant la somme de 100,00$ laquelle sera remise dans les quinze (15) jours suivant la date d'ouverture des soumissions, sur réception des documents de soumission en bonne condition, et ceci seulement aux entrepreneurs ayant présenté une soumission conforme et régulière.

Les soumissions sont reçues au bureau du greffier, à la division "Archives", jusqu'à 15:30 hres, le lundi 19 octobre 1987.

L'ouverture se fait à la Salle du Conseil à 16:00 hres le même jour.

Le Conseil ne s'engage à accepter ni la plus basse ni aucune des soumissions reçues.

Sainte-Foy, le 5 octobre 1987.

LE GREFFIER-ADJOINT DE LA VILLE
Me SERGE GIASSON

SOCIÉTÉ QUÉBÉCOISE D'ASSAINISSEMENT DES EAUX
Travaux dans la ville et la paroisse de Baie Saint-Paul et la municipalité de Rivière-du-Gouffre
Comté de Charlevoix
Appel d'offres no: 506-3-03-41-01

Partie "A" — Travaux d'assainissement
Fourniture et pose de conduites d'égouts et de refoulement (250 à 600 mm), construction d'un déversoir d'orage et divers travaux connexes.

Partie "B" — Travaux municipaux
Fourniture et pose de conduites d'égouts et d'aqueduc (150 à 600 mm), réfection de voirie et divers travaux connexes.

DOCUMENTS DISPONIBLES: SQAE, Service gestion des contrats, 475, rue St-Amable, bureau 150, Québec G1R 5E4. Tél.: (418) 641-0711.

PRIX: 75,00$ non remboursable, par chèque visé ou mandat payable à la Société.

LIEUX DE CONSULTATION: Hôtel de ville de Baie Saint-Paul; Ass. de la construction de Montréal et de Québec; ACRGTQ; Société à Montréal et à Chicoutimi.

OUVERTURE DES SOUMISSIONS: Hôtel de ville de Baie Saint-Paul: a/s M. Gilles Bard, directeur général, 6, rue Saint-Jean Baptiste, C.P. 969, Baie Saint-Paul (Québec) G0A 1B0. **Le mardi 3 novembre 1987 à 15h00.**

GARANTIES DE SOUMISSION: MONTANTS:
145 000,00$ ..... Partie "A" — Travaux d'assainissement
35 000,00$ ..... Partie "B-1" — Travaux municipaux
32 000,00$ ..... Partie "B-2" — Travaux municipaux

FORME: Trois chèques visés tirés sur une institution bancaire faisant affaires au Québec ou trois cautionnements de soumission.

RENSEIGNEMENTS: M. Pierre Perron. Tél.: (418) 641-0711.

Seules les personnes, sociétés et compagnies, ayant leur principale place d'affaires au Québec, qui détiennent une licence appropriée en vertu de la Loi sur la qualification professionnelle des entrepreneurs de construction et qui ont obtenu le document d'appel d'offres directement de la Société sont admises à soumissionner.

La Société, la ville et la paroisse de Baie Saint-Paul et la municipalité de Rivière-du-Gouffre ne s'engagent à accepter ni la plus basse ni aucune des soumissions.

René Chouinard, ing.
Directeur, gestion des contrats

5-06-10-87

DÉCÈS ET AVIS DIVERS

remerciements • mémoriam • services anniversaires • faveurs

705 AVIS DE DÉCÈS

COUTURE (Antoinette Belzile)

A l'Hôtel-Dieu de Lévis, le 7 octobre 1987, à l'âge de 89 ans et 8 mois, est décédée dame Antoinette Belzile, épouse de feu M. Hilaire Couture. Elle demeurait à Charny. La famille recevra les condoléances au funérarium

Claude Marcoux Ltée
Place de l'Eglise
Charny

jeudi de 19h à 22h, vendredi de 14h à 17h et de 19h à 22h, samedi de 9h à 10h50. Le service religieux sera célébré le samedi 10 octobre, à 11h, en l'église de Charny et de là au cimetière paroissial. Elle laisse dans le deuil, ses enfants: Madeleine (Achille Fontaine), Charles (Lise Delisle), Raymond (Céline Huard), Marcelle (Pierre Lesage), Louise (Georges Plante), Pierre (Louise Roy), Denis (Mariette Beaudoin); ses petits-enfants: Lyne, Luc, Pierre, Marc Fontaine, Daniel, Suzanne Couture, Raymond, Danielle, Marie-Claude Couture, Sylvi, François, Jean Jacques, Catherine Plante, Claudine, Yves Couture, Christiane, Josée, Michel, Rémi, Philippe, Julie, Hélène Couture; ses arrière-petits-enfants: Cynthia, Samuel, Pascal, Amy, Lane, Fabienne et Maxime Couture; son frère et sa soeur: Mme Germaine Lebel, M. et Mme Robert Belzile; ses beaux-frères et sa belle-soeur: M. Alphonse Couture, M. et Mme Théodore Nolin (Oliva Couture); ainsi que plusieurs neveux et nièces, parents et amis. Pour ceux qui le désirent, compenser l'envoi de fleurs par des dons à la Société Canadienne du Cancer, 489, boul. St-Cyrille ouest, Québec, G1S 1S2.

Pour renseignements
839-8823

DESLAURIERS (Lucien)

A Neuville, le 6 octobre 1987, à l'âge de 80 ans, est décédé M. Lucien Deslauriers, époux de dame Germaine Boivin. Il demeurait à Neuville. Selon ses volontés, il a été confié à la maison

Roger Benoit & Fils Ltée
Donnacona

pour incinération. Une cérémonie religieuse en présence des cendres, aura lieu le samedi 10 octobre, à 14h, en l'église Ste-Agnès de Donnacona, où la famille recevra les condoléances une demi-heure avant la cérémonie. Les cendres seront déposées privément au columbarium du cimetière St-Charles. Il laisse dans le deuil, outre son épouse, sa fille Murielle et son gendre Claude Nolin; ses petits-enfants: Donald, Doris, Michel et Carole; ses frères, soeurs, beaux-frères et belles-soeurs: M. et Mme Georges Deslauriers, M. et Mme Paul Deslauriers, M. et Mme Armand Deslauriers, Mme Robert Deslauriers, Mme Juliette Deslauriers-Gosselin, Mme Fernande Deslauriers-Morency, M. Roméo Boivin, Mme Yvonne Boivin-Genest, Mme Fédora Boivin-Fréchette, Mme Elzire Boivin-Duchesne, Mme Justine Boivin-Caouette; ainsi que plusieurs neveux et nièces, cousins et cousines.

AVIS DIVERS

Pour faire paraître un avis dans cette page, veuillez commmuniquer avec le Service des Annonces Classées, en composant le numéro

647-3311

DOMPIERRE (Georges)

A Québec, le 6 octobre 1987, à l'âge de 67 ans, est décédé M. Georges Dompierre, fonctionnaire à la Ville de Québec (Parcs et Loisirs), époux de dame Colette Mc Clish, il demeurait à Neufchâtel. La famille recevra les condoléances au funérarium

Lépine-Cloutier Ltée
9255, boul. l'Ormière
Neufchâtel

mercredi et jeudi de 14h à 17h et de 19h à 22h, vendredi de 8h30 à 9h40. Le service religieux sera célébré le vendredi 9 octobre, à 10h, en l'église St-André de Neufchâtel et de là au Parc Commémoratif La Souvenance. Il laisse dans le deuil, outre son épouse, ses fils et belles-filles: Jean (Lilianne Hunter), Andre (Liane Claveau), Patrice et Stéphane; ses petits-enfants: Martin, Valérie, Maryse et Mathieu; sa belle-mère: Mme Cécile Mc Clish; ses frères, soeurs, beaux-frères et belles-soeurs: Roger (Antoinette Tremblay), Thérèse, Mme Paul-Eugène Dompierre (Jacqueline Poulin), Léopold (Yvonne Poulin), Armand, Jacqueline (André Leclerc), Guy (Renée Roy), Gaston (Lise Savard), M. Pierre Déry, Louis Mc Clish (Géraldine Paquin), Jacqueline Mc Clish (John Henry Emore), Pierrette Mc Clish (Israël Virella), Hélène Mc Clish (Clément Tremblay), Michel Mc Clish (Lise Gagnon), Jacques Mc Clish (Lise Ouellet); et plusieurs autres parents.

Pour renseignements
529-3371

FISET (J.O. René)

A l'Hôpital St-Sacrement, le 5 octobre 1987, à l'âge de 87 ans, est décédé Monsieur J.O. René Fiset, ex-employé au Ministère des Postes, époux en 1ère noces de feu Suzanne Kelly et en 2ème noces de feu Queenie Kelly, il demeurait à Québec. La famille recevra les condoléances au funérarium

Lépine-Cloutier Ltée
975, Marguerite-Bourgeois
Québec

jeudi de 14h à 16h et de 19h à 21h, vendredi de 9h à 10h45. Le service religieux sera célébré le vendredi 9 octobre, à 11h, en l'église St-Patrick (Grande-Allée) et de là au cimetière St-Charles. Il laisse dans le deuil, son fils: le Docteur Paul Fiset et son épouse le Docteur Lorraine Fiset (née Gosselin); ainsi que ses petits-enfants: Lauren Novak, Peter Fiset, Clare Bugary; ses soeurs, ses beaux-frères et belles-soeurs: Gilberte (feu Dr Lucien Petitclerc), Marie (Olivier Samson), Cécile (André Lefaivre), Mme Gérard Fiset (Sarah Blouin), Mme Donat Fiset (Hilda Bertrand), Mme Armand Fiset (Gaby Côté), Mme Ida Kelley (née Kelly), Kathleen Kelly, Mme John Kelly, M. Joseph Kelly, M. et Mme Emile Drolet; ainsi que plusieurs neveux, nièces, cousins, cousines.

Pour renseignements
529-3371

FOURNIER (Irenée) — A l'Hôtel-Dieu de Québec, le mardi 6 octobre 1987, à l'âge de 59 ans, est décédé M. Irenée Fournier, enployé de Prévost Car, Ste-Claire de Dorchester, époux de dame Claire Lacasse. Il demeurait à Ste-Claire, comté Dorchester. Les funérailles auront lieu le jeudi 8 octobre, à 15h. Départ du salon funéraire

Roy & Rouleau Inc.
140 rue Couture
Ste-Claire

à 14h45, pour l'église de Ste-Claire et de là au cimetière paroissial. Il laisse dans le deuil outre son épouse, son fils Daniel (Odette Allaire), sa petite-fille Caroline, sa mère Mme Georges Fournier, ses frères, soeurs, beaux-frères, belles-soeurs Marie-Ange (Omer Veilleux), Georges (Marie-Rose Langlois), Aimé (Yvonne Guillemette), Rosaire (Noëlla Fournier), Arthur (Colombe Poulin), André, Maurice Lacasse (Rita Goulet), Henri Lacasse (Pauline Rochette), plusieurs oncles, tantes, cousins, cousines, neveux et nièces. Le salon ouvrira mercredi de 14 à 17h., et de 19 à 22h. Jeudi, journée des funérailles, à compter de 13h. Pour renseignements 789-2143, 883-3715.

GERVAIS (Véronique) — A Montréal, le 6 octobre 1987, à l'âge de 20 ans, est décédée Mlle Véronique Gervais, fille de Raymond Gervais et de Hélène Desmeules. Les funérailles auront lieu le vendredi 9 courant. Le convoi funèbre partira des salons

Urgel Bourgie Ltée
2095, de Salaberry
Montréal

pour se rendre à l'église St-Gaétan, où le service sera célébré à 13h et de là au cimetière de Notre-Dame des Neiges, lieu de la sépulture. Parents et amis sont priés d'assiter sans autre invitation. Heures de visites: jeudi de 19h à 22h.

GUAY (Jean) — A l'Hôtel-Dieu d'Arthabaska, le mardi 6 octobre 1987, à l'âge de 75 ans, est décédé M. Jean Guay, époux de dame Jeannette Nadeau. Il demeurait au 2067 av. St-Louis, Plessisville. Les funérailles auront lieu le samedi 10 octobre, à 14h. Départ des salons

François M. Rousseau
& Fils Inc.
1936, Av. St-Louis
Plessisville

à 13h40, pour l'église Notre-Dame de Fatima, et de là au cimetière paroissial. Il laisse dans le deuil outre son épouse, ses enfants Jeannine (Mme Henri Tardif), Jean-Louis, Jacques, Jacinthe (Mme Jacques Samson), Josée (Mme Jacques Vachon) Jeanne-Mance (Mme Raymond Courtois), Jean-Paul, Johanne (Mme Jules Allaire), Jean-Marie, Jean-Claude, Jeanne d'Arc (Mme Gilles St-Pierre), Jocelyne (Mme Réjean Bernier), Jacqueline (Mme Denis Pelland), Julie (Mme Gaston Pellerin). La famille recevra les condoléances au salon, jeudi et vendredi, de 14 à 16h., et de 19 à 22h. Samedi, jour des funérailles, à compter de midi.

KIROUAC (Dorval) — A Québec, le 4 octobre 1987, à l'âge de 66 ans, est décédé Monsieur Dorval Kirouac, époux de feu Dame Pauline Vézina. Il demeurait à Québec. Il a été confié au crématorium du cimetière St-Charles sous la direction de la

Coopérative Funéraire
de l'Anse

Un service sera chanté en présence des cendres, le samedi 10 octobre à 15h, en l'église de l'Ange-Gardien où la famille recevra les condoléances une demi-heure avant la cérémonie. Il laisse dans le deuil ses enfants, Linda (son ami Daniel Quirion), Jacques, Michel et Sylvie, sa soeur, ses beaux-frères et sa belle-soeur, Gaby (Gordey Lingskocks), Jean-Guy Vézina (Jeannette Verreault), sa nièce, Chantal, ainsi que plusieurs neveux, nièces, cousins et cousines. Pour renseignements, 525-6044.

LEBEL (Guy)

Au Centre Hospitalier Chauveau, le 6 octobre 1987, à l'âge de 51 ans, est décédé M. Guy Lebel, époux de dame Thérèse Lambert. Il demeurait à Loretteville. La famille recevra les condoléances au salon

Falardeau et Roy
30, rue St-Joseph
Loretteville

La dépouille mortelle sera exposée à partir de vendredi de 14h à 17h et de 19h à 22h, samedi, jour des funérailles, de 9h à 10h45. Le service religieux sera célébré le samedi 10 octobre, à 11h, en l'église St-Ambroise de Loretteville et de là au cimetière paroissial. Il laisse dans le deuil, outre son épouse, sa fille Guylaine, son gendre Serge Verret; sa mère: Mme Marguerite D'Anjou; sa soeur: Alice; sa belle-mère: Mme Eugénie Lambert; ses beaux-frères et belles-soeurs: M. et Mme Marcel Lambert (Jacqueline), M. et Mme Réal Lambert (Andrée), Ursule (Clément Caron); ainsi que plusieurs oncles et tantes, neveux, nièces et ami(e)s. S.V.P. compenser l'envoi de fleurs par un don à la Société Canadienne du Cancer, 489, boul. St-Cyrille ouest, Québec, G1S 1S2.

Pour renseignements
842-3737

LECOMPTE (Irène) — A l'Hôpital Laval, le 7 octobre 1987, à l'âge de 60 ans, est décédée Mlle Irène Lecompte, fille de feu M. Ernest Lecompte et de feu dame Alma Girard. Elle demeurait Quartier Laurentien, Ste-Foy. La famille recevra les condoléances au salon

J. Léo Bédard Inc.
1547, Notre-Dame
Ancienne-Lorette

jeudi de 19h à 22h, vendredi de 14h à 17h et de 19h à 22h, samedi, jour des funérailles de 12h à 12h50. Le service religieux sera célébré le samedi 10 octobre, à 13h, en l'église de l'Ancienne-Lorette et de là au cimetière de Cap-Rouge. Elle laisse dans le deuil, ses frères, soeurs, beaux-frères et belles-soeurs: M. et Mme Jean-Paul Lecompte (Jeanne D'Arc), M. et Mme Clovis Masson (Georgine), M. et Mme Hubert Chabot (Pauline), M. et Mme Donat Lecompte (Monique), M. et Mme Claude Lecompte (Solange); ainsi que plusieurs neveux et nièces, cousins et cousines. Pour renseignements: 842-1078.

LEMAY (Sylvio)

À Québec, le 3 octobre 1987, à l'âge de 74 ans, est décédé M. Sylvio Lemay, époux de Dame Jeanne D'Arc Couturier. La famille recevra les condoléances à la

Coopérative Funéraire
du Plateau
950 des Erables
Québec

le mercredi 7 octobre 1987 de 14h à 17h et de 19h à 22h. Le service religieux sera célébré le jeudi 8 octobre 1987 à 14h en l'église St-Coeur-de-Marie et de là au cimetière St-Charles. Il laisse dans le deuil, outre son épouse, ses enfants, gendres et belles-filles: Marie-France (Marc Giroux), Jean-Marc, Robert (Lise Maheux), Pierre (Hélène Beaumont), Serge (Hélène Ferland), Sylvie (Darek Lesny), ses dix petits-enfants, beaux-frères et belles-soeurs, cousins et cousines, neveux et nièces. Pour renseignements: 681-2667

MARTEL (Albertha Tremblay)

A l'Hôpital de l'Enfant-Jésus, le 6 octobre 1987, à l'âge de 80 ans et 5 mois, est décédée Dame Albertha Tremblay, épouse de feu Lazare Martel. Autrefois de Montmorency. La famille recevra les condoléances à la résidence funéraire

F.X. Bouchard Inc
4100 Boul Ste-Anne
Montmorency

mercredi de 14h à 17h et de 19h à 22h, jeudi de 12h30 à 14h45. Le service religieux sera célébré le jeudi 8 octobre à 15h, en l'église St-Grégoire et de là au cimetière paroissial. Elle laisse dans le deuil ses enfants, gendres et belles-filles, Laurent (Huguette Thibeault), Suzanne (Maurice Villeneuve), Jacques (Marguerite Jean), Nicole (Yvon Tremblay), ses soeurs, frères, beaux-frères et belles-soeurs, Florida (Joseph Mailloux), Adrienne (Bernard Simard), Rose-Aimée (Roger Turgeon), Gilberte (Anatole St-Gelais), Laurentienne (Léonce Dufour), François (Rose-Alma Lemieux), Hercule (Lise Durand), ainsi que plusieurs autres beaux-frères et belles-soeurs, petits-enfants, arrière petits-enfants, neveux et nièces, cousins et cousines. Pour renseignements, 663-9838.

MORIN (Eva Couture)

A l'Hôtel-Dieu de Lévis, le 7 octobre 1987, à l'âge de 84 ans et 6 mois, est décédée dame Eva Couture, épouse de feu M. Achille Morin. Elle demeurait à St-Anselme. La famille recevra les condoléances au funérarium

Yvon Breton
63, Ste-Anne
St-Anselme

vendredi de 14h à 17h et de 19h à 22h, samedi de 12h à 13h50. Le service religieux sera célébré le samedi 10 octobre, à 14h, en l'église St-Anselme et de là au cimetière paroissial. Elle laisse dans le deuil, ses enfants, gendres et belles-filles: René (Lucille Buteau), Jacqueline (Daniel Buteau), Raymond (Gemma Buteau); ses petits-enfants: Marco et Hélène Morin, Alain et Ginette Morin, Jocelyn et Francine Buteau, Michel et Sylvie Buteau, Daniel, Lynda Labrecque, Pascal Buteau, Marial et Lucy Morin, Carol et Sylvie Dion, James et Sophie Allen; quatorze arrière-petits-enfants, son frère, beaux-frères et belles-soeurs: M. et Mme Alphonse Couture, M. Hervé Gosselin, Mme Alphonse Morin, M. et Mme Jean-Baptiste Morin, M. et Mme Donat Morin; ainsi que plusieurs neveux, nièces, parents et amis.

Pour renseignements
1-800-463-3346.

OUELLET (André) — Au CHUL, le 5 octobre 1987, à l'âge de 67 ans, est décédé M. André Ouellet, 7poux de dame Alida Roy. Il demeurait à Ste-Foy. Selon ses volontés, il ne sera pas exposé. Un service sera chanté le vendredi 9 octobre, à 14 heures, en l'église St-Benoit Abbé, 3420 Rochambeau, Ste-Foy, où la famille recevra les condoléances une demi-heure avant la cérémonie. L'incinération se fera au cimetière St-Charles, sous la direction de la

Coopérative Funéraire
du Plateau
950 des Erables
Québec

Il laisse dans le deuil outre son épouse, ses enfants, gendres, et belle-fille, Jacques (Madeleine Leclerc), Jacqueline (Gérald Imbeault), Gisèle (Maurice Laroche), Madeleine (Réjean Maillé), ses petit-enfants, son frère Antonio (Ethel Cloutier), beaux-frères, et belles-soeurs, neveux et nièces. Compenser l'envoi de fleurs par un don à la Fondation du CHUL pour la recherche, 2705 boul. Laurier, Ste-Foy, G1V 4G2, tél. 654-2284. Pour informations 681-2667.

DÉCÈS

Communiquez avec votre directeur de funérailles qui nous fera parvenir vos avis de décès. Le Soleil fait parvenir à la famille une reproduction souvenir de chaque parution d'un avis de décès. Le tarif est de 1,15$ la ligne (minimum 7$) et 25$ pour une photo.

PARADIS (Claire Talbot) — A Charlesbourg, le 6 octobre 1987, à l'âge de 76 ans, est décédée dame Claire Talbot, épouse de M. Arthur Paradis. Elle demeurait à Charlesbourg. Selon ses volontés, elle ne sera pas exposée. Elle a été confiée au

Parc-Commémoratif
La Souvenance
301 Rang Ste-Anne
Quartier Laurentien
Québec

pour crémation. Le service religieux sera célébré le jeudi, 8 octobre 1987, à 11h. en présence des cendres en l'église du Bon Pasteur de Charlesbourg où la famille recevra les condoléances une demi-heure avant la cérémonie. Elle laisse dans le deuil, outre son époux, sa fille, son gendre: Line (Michel Giffard), ses petits-enfants Manon, Chantal, Michèle, sa soeur Mme Daniel Bilodeau ainsi que plusieurs beaux-frères, belles-soeurs, neveux, nièces et ami(e)s. Pour renseignements: 529-0136

RANCOURT (Cécile Julien)

A l'Hôpital Ste-Anne de Beaupré, le 5 octobre 1987, à l'âge de 79 ans et 10 mois, est décédée dame Cécile Julien, épouse de feu M. Louis-Philippe Rancourt. Elle demeurait à Château-Richer. Les funérailles seront célébrées en l'église de Château-Richer, le jeudi 8 octobre 1987 à 15h. Départ du salon de la

Coop. des Frais Funéraires
7851, avenue Royale
Château-Richer

à 14h50 pour l'église et de là au cimetière paroissial. Elle laisse dans le deuil ses enfants, ses gendres et sa belle-fille, Roland (Huguette Samson), Fernande, Annette (Jean-Guy Fillion), Rita (Allen Dugas), Soeur Agathe, S.S.C.M., Thérèse (Normand Dupuis), ses petits-enfants, Johanne (Serge Dion), Yves, Evelyne, Chantale et Marc, son arrière-petite-fille, Marie-Eve, sa soeur, Mme Jeanne Julien Bouchard, ses belles-soeurs, Mme Augustine C. Julien, Mme Lucienne R. Tremblay, Mme Léontine R. Cloutier, Mme Laurette T. Rancourt, ainsi que plusieurs neveux, nièces et amis(es). Le salon sera ouvert mercredi de 14h. à 17h. et de 19h. à 22h., jeudi ouverture du salon à 13h. Pour renseignements: 824-4497.

SIMARD (Gilbert)

A l'Hôpital Laval, le 7 octobre 1987, à l'âge de 74 ans, est décédé M. Gilbert Simard, époux de dame Gertrude Poisson. Il demeurait à Québec. La famille recevra les condoléances à la

Coopérative Funéraire
du Plateau
950, des Erables
Québec

le jeudi 8 octobre de 14h à 17h et de 19h à 22h. Le service religieux sera célébré le vendredi 9 octobre, à 10h, en l'église St-Dominique. Il laisse dans le deuil, outre son épouse, ses enfants et belles-filles: Claude (Louise Brissette), Gilles (Lucie Roy), Paule; sa petite-fille: Julie; ses frères, soeurs, beaux-frères et belles-soeurs: Julienne (Clément Ethier), Jacques (Gemma Poitras), Denise, Laurent, père dominicain; neveux et nièces.

Pour renseignements
681-2667

THEBERGE (Léon) — A l'Hôtel-Dieu de Montmagny, le 7 octobre 1987, à l'âge de 70 ans et 3 mois, est décédé M. Léon Théberge, ex-voyageur de commerce. Il demeurait à Montmagny et autrefois de Cap St-Ignace. Les funérailles auront lieu le vendredi 9 octobre, à 11h, en l'église de Cap St-Ignace et inhumation au cimetière de la paroisse. La famille recevra les condoléances à la résidence funéraire

De La Durantaye
& Fils Inc
Cap St-Ignace

à compter de jeudi 14h. Il laisse dans le deuil, Mme Marie-Anna Coulombe, ses enfants: Lise, André, Yvon, Jacqueline, Georges, Claude, Michel, René; plusieurs petits-enfants, ses frères, ses soeurs et belles-soeurs: Mme Simone Théberge (feu Albert), M. et Mme Napoléon Théberge, Mme Aubéline Théberge Villard, M. et Mme Léopold Théberge, M. et Mme Alfred Théberge et Rollande Théberge; ainsi que plusieurs autres beaux-frères et belles-soeurs, neveux et nièces.

Pour renseignements
(418)246-5337

TREMBLAY (Antonio) — Au C.H.R.B. Pavillon Notre-Dame de St-Georges, le 4 octobre 1987, à l'âge de 83 ans et 2 mois, est décédé M. Antonio Tremblay, époux de dame Marcelle Lambert. Il demeurait à St-Louis de Gonzague. Le service religieux, en présence des cendres, sera célébré le samedi, 10 octobre 1987, à 11h, en l'église de St-Louis de Gonzague et de là au cimetière paroissial. Selon ses volontes, il ne sera pas exposé. Il laisse dans le deuil outre son épouse, ses enfants et petits-enfants: Noëlle (Freddy Grondin), Dominique, Stéphane, Maxime, Richard, Michel, Simon-Pierre, Geneviève, Genest (Gitane Thibodeau), Sonia, Robby, Maude, François, Gervais (Monique Bélanger), Annie, Joëlle, Mario, Odette (Ferdinand Charest), Pierre, Richard, Alain, Francine (J. Paul Drouin), Alain, Nadia, Eric, Manon, Josée (Jean Desroches), Eve, Vincent, Ruth (André St-Pierre), Chantal, Martin, Tony (Lise Gilbert), Michael, Simon, Maggie, Jean-Pierre (Danielle Gagnon), William, Bobby (Lisette Larivière), Jeff, il laisse aussi dans le deuil son frère Alfred (Claire Nadeau), de Barraute, ses beaux-frères et belles-soeurs: Germaine, Gervaise, Laurette, Pierre, Norbert, Père Paul, Gilles (Lambert), Françoise Ménard et Maurice Guenette de Sherbrooke, ainsi que plusieurs neveux, nièces, cousins, cousines et de nombreux amis. S.V.P. Prendre note que la famille recevra les condoléances en l'église de St-Louis de Gonzague une demi-heure avant la cérémonie. Des dons à la Fondation du Coeur Louis-Georges Fortin Inc., C.P. 756, St-Georges, Beauce Sud, G5Y 7C9 seraient appréciés. La direction des funérailles a été confiée à la maison

Roy et Giguère Inc.
2550, 1ère Avenue Ouest
St-Georges

Pour renseignements
228-2263

VALLEE (Laurier)

A Charlesbourg, le 6 octobre 1987, à l'âge de 57 ans, est décédé M. Laurier Vallée, époux de dame Odette Plourde. La famille recevra les condoléances au

Funérarium de la
Coopérative Funéraire
de l'Anse
115, 80ème Rue est
Charlesbourg

Jeudi et vendredi de 14h. à 17h. et de 19h. à 22h., samedi de 11h. à 12h30. Le service religieux sera célébré le samedi 10 octobre à 13h. en l'église St-Pierre-aux-Liens et de là au cimetière St-Charles. Il laisse dans le deuil outre son épouse, sa fille Caroline, ses beaux-parents M. et Mme Désire Plourde (Antoinette Labrecque), ses frères, sa soeur, ses beaux-frères et belles-soeurs, M. L'Abbé Gaston Vallée, M. et Mme Benoit Vallée (Marcelle Moreau), M. et Mme Jean-Charles Beaulieu (Suzanne), M. et Mme André Filion (Georgette Plourde), M. et Mme Raymond Giguère (Gemma Plourde), Mme Suzanne Fiset, Mme Pauline King, M. et Mme Richard Plourde (Denise Blouin), M. et Mme Carol Rae (Lise Plourde), M. et Mme Denis Michaud (Danielle Plourde), Mme Jacqueline Plourde, M. Guy Plourde, M. et Mme Laurent Leskiewiecz (Claire Plourde), M. et Mme Lloyd Ward (Marcelle Plourde), M. Bruno Plourde, ainsi que plusieurs neveux, nièces, parents et ami(e)s. Pour renseignements 525-6044.

VILLENEUVE (Jacques) — A Charlesbourg, le 5 octobre 1987, à l'âge de 34 ans, est décédé M. Jacques Villeneuve, fils de feu Maurice Villeneuve et de feu dame Annette Bélanger. Il demeurait à Charlesbourg. La famille recevra les condoléances au salon

Wilbrod Robert & Fils
738, ave Royale
Beauport

Mercredi de 14h. à 17h. et de 19h. à 22h., jeudi à partir de 13h. Le service religieux sera célébré le jeudi 8 octobre à 15h. en l'église Notre-Dame de la Nativité, 25 rue du Couvent, Beauport et de là au cimetière St-Charles. Il laisse dans le deuil sa compagne Mme Sylvie Martineau, son frère Réjean, ses soeurs, Louise (Raymond Rivard), Christine, ses oncles et tantes, neveux et nièces, ainsi que plusieurs ami(e)s. Pour renseignements 661-9223.

725 SERVICES ANNIVERSAIRES

AUBIN (Wallace)

Cher fils, voilà déjà un an que la mort nous a séparés mais ton souvenir restera toujours gravé dans mon coeur;
c'est pour cela qu'une messe anniversaire sera célébrée en l'église Saint-David, le samedi 10 octobre 1987, à 16h.
Merci à tous les parents et amis qui s'uniront pour cette occasion.

BILODEAU (Madeleine Tremblay)

A mon épouse
A notre mère
Ta bonne humeur, ton amour et ta présence nous manquent énormément depuis 1 an. Aide-nous à continuer sans toi; tu resteras toujours présente dans nos coeurs.
Merci aux parents et amis qui s'uniront à nous pour la célébration d'une messe anniversaire le samedi, 10 octobre 1987, à 17h en l'église Ste-Ursule de Ste-Foy, Qué.

BRETON (J.-Alphonse)

Le samedi 10 octobre 1987, à 16h, en l'église de Sainte-Hénédine, sera célébrée une messe anniversaire pour M. J.-Alphonse Breton, époux de dame Annonciade Deblois. Merci aux parents et amis qui s'uniront à nous pour cette célébration.

DAGNAULT (Paul-Emile) — Le samedi, 10 octobre 1987, à 16h30, en l'église de St-Ambroise de Loretteville, sera célébrée la messe anniversaire de M. Paul Dagnault, époux de Jeanne Morrissette Dagnault. Il était le père de Hélène, Michel, Marc, Denis, Pierre, Marie. Merci aux parents et amis qui s'uniront à nous par leur présence ou leurs prières.

LABBE (Maurice)

Le samedi 10 octobre 1987, à 19h, en l'église de Vallée Jonction, sera célébrée la messe anniversaire de M. Maurice Labbé, époux de dame Aline Couture.
Parents et amis sont invités à y assister. Merci à ceux qui s'uniront à nous par leur présence.

PARADIS (André)

Le samedi 10 octobre 1987, à 10h00, en l'église St-Charles Borromée de Charlesbourg, sera célébre un service anniversaire à la mémoire de M. André Paradis.
Son épouse Mona Harvey et les familles Paradis et Harvey remercient les parents et ami(e)s qui s'uniront à eux par leur présence ou leur prière.

SIMARD (Serge)

Le samedi 10 octobre 1987, à 11h, en l'église de Courville, une messe anniversaire sera célébrée à la mémoire de notre fils Serge, décédé accidentellement le 8 octobre 1986, à St-Aimé-des-Lacs. Serge est parti avec la première neige sans avoir le temps de nous dire adieu. Pour nous ses parents, M. et Mme Camille Simard, son frère Danny, ses soeurs Kathleen, Sylvaine et tous ceux qui l'ont connu intimement, il est une perte innoubliable. Son souvenir reste et restera gravé dans nos coeurs à tout jamais; malgré la distance qui nous sépare, au revoir Serge. Merci à tous ceux qui s'uniront à nous par la pensée ou par leur assistance à la cérémonie.

760 FAVEURS OBTENUES

GRANDS remerciements au St-Esprit pour faveur obtenue, avec promesse de faire publier. J.B.

REMERCIEMENTS au Saint-Esprit et à la Sainte-Vierge pour faveurs obtenues avec promesse de faire publier. G.R.

REMERCIEMENTS à St-Antoine de Padoue pour faveur obtenue avec promesse de publier. L.D.

REMERCIEMENTS au St-Esprit pour faveur obtenue avec promesse de publier. L.G.

795 MONUMENTS

GRANIT J.D. INC.
1105 ST-VALLIER O. QUÉBEC
(Près du cimetière). 527-9654

THERIAULT & FILS
710, 1ere Avenue, Québec,
524-1561.

Mardi le 12 mai 1987 LE SOLEIL publiait la plus belle annonce!

En mai dernier, l'Association des marchands de Place Laurier faisait publier cette page en couleurs dans Le Soleil, afin de promouvoir une journée spéciale consacrée aux finissants. Le 16 septembre, cette annonce publicitaire devait mériter au quotidien Le Soleil le prix de la meilleure annonce locale en couleurs sur presses Letterpress, au Canada. Lors de la conférence annuelle de la Newspaper Advertising Executives Association, une plaque commémorant cet honneur fut remise à monsieur Denis Dubé, gérant de la division Publicité de détail, au journal Le Soleil. Les critères de sélection de ce concours national étaient: la créativité, l'originalité et la qualité de reproduction. L'oeuvre originale, imprimée une seule fois, avait été conçue par Le Studio Couthuran, de Québec.

LA MODE EST À PLACE LAURIER

Place Laurier

Toutes nos félicitations à l'Association des marchands de Place Laurier.