FETE DU JOUR: Sainte Darie
Soleil — Levé, 6 h. 23 ; coucher, 5 h. 00.
Lune — Lever, 8 h. 23 ; coucher, 5 h. 48.

TEMPS PROBABLE :
Beau—Averses le soir

LA PRESSE

LE PLUS FORT TIRAGE DES JOURNAUX DU CANADA TOUT ENTIER

LA PRESSE, telle qu'établie par Treffié BERTHIAUME, est une institution irrévocablement dévouée aux intérêts canadiens-français et catholiques; indépendante des partis politiques, elle traite tout le monde avec justice, protège les petits et les faibles contre les grands et les forts, lutte pour le bien contre le mal, tient plus à éclairer qu'à gouverner, fait rayonner la vérité par son puissant service d'information, est le champion des réformes pouvant améliorer le sort des classes sociales.

35me ANNEE—No 301—44 PAGES EDITION QUOTIDIENNE—MONTREAL. SAMEDI 25 OCTOBRE 1919 PREMIERE SECTION. PRIX: DEUX CENTINS

LES SHÉRIFS CANADIENS-FRANÇAIS DE MONTRÉAL DEPUIS 1762

Fait étonnant, le premier de ces shérifs fut nommé en 1837.—Biographies des huit fonctionnaires canadiens-français qui se sont succédé depuis cette époque troublée de notre Histoire.—Les palais de justice et les prisons de Montréal.

Hon. Toussaint Pothier, 1839.

M. Charles-A. Leblanc, 1872-1877.

Hon. Roch de Saint-Ours, 1837-1839.

M. L.-Tancrède Bouthillier, 1863-1872.

Hon. P.-J.-O. Chauveau, 1877-1890.

Hon. J.-R. Thibaudeau, 1890-1910.

M. Alexandre DeLisle, 1862-1863.

Le palais de justice actuel de Montréal, restauré en 1890-1894.

Dr L.-J. Lemieux, 1910.

Le palais de justice de Montréal, érigé en 1800 sur le terrain autrefois occupé par le couvent des RR.PP. Jésuites, rue Notre-Dame, incendié en 1844.

Le palais de justice de Montréal rue Notre-Dame, avant sa restauration.

La prison de Montréal, rue Notre-Dame, vis-à-vis de la colonne Nelson; construite en 1808 et démolie en 1949.

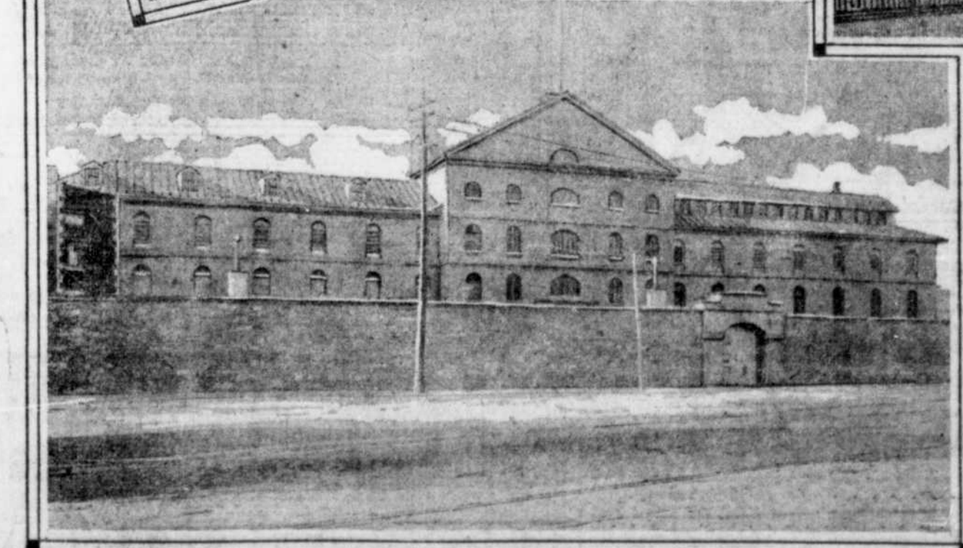

La prison de Montréal, angle des rues Craig et Detenimier, abandonnée en 1913.

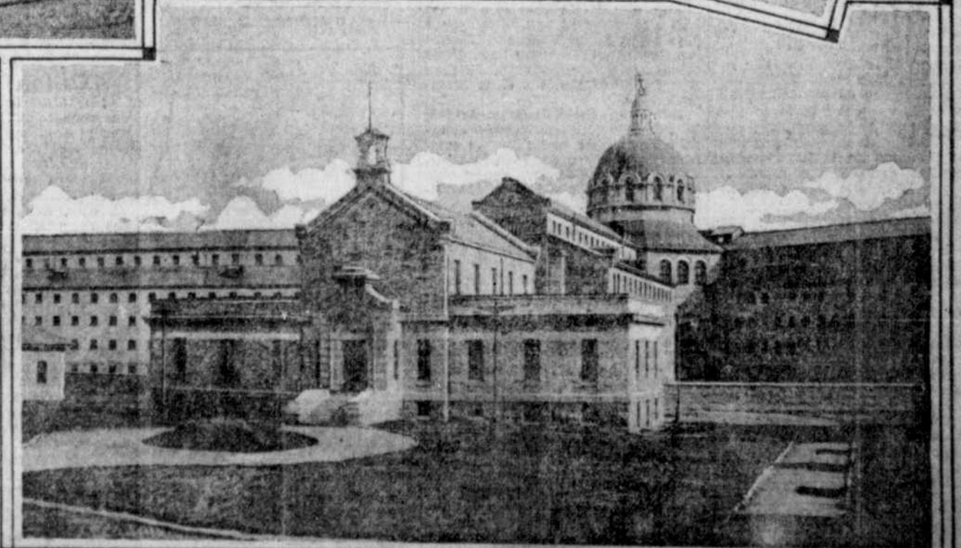

La prison actuelle de Montréal, à Bordeaux, construite en 1907-1913.

LE shérif est un représentant de la Couronne à qui sont confiées l'administration et l'exécution de la justice dans un comté ou dans un district.

Le mot shérif est formé de deux mots saxons: **seyre** ou **shire** (comté) et **reeve** (gardien, bailli).

Cette charge ne fut créée, à Montréal, qu'en 1762, c'est-à-dire deux ans après la fin du régime français.

Les principales attributions de ce haut fonctionnaire peuvent se résumer comme suit: il nomme les jurés qui statuent dans les procès civils et criminels; il veille à l'exécution des

A suivre sur la page 8

LA VIE AU FOYER

BRIDGE ET CINQ CENTS

Quelques conseils à celles qui aiment les cartes et veulent qu'on souhaite leur présence à toutes les tables.

Le mauvais joueur n'a pas été seulement de tout temps celui qui se lamente sur sa malechance présente, passée et future; mais je parle surtout comme d'habitude, — pour mon sexe, par exemple, — de la femme qui, à peine assise à la table, dit à son adversaire femme : "Je n'ai pas de chance d'être contre vous, vous gagnez toujours!" C'est aussi celle qui, s'il vient quelque coup favorable, s'abandonne à de grands rires, à de grandes exclamations, à de grandes joies, ce qui choque quelquefois la personne avec qui on joue et en même temps fait paraître la petitesse de l'esprit."

Une bonne recommandation aussi en matière de jeu, c'est d'être très circonspect sur le point de savoir s'il convient de relever les fautes du partner. Cette observation au cours du coup n'est, bien entendu, pas admissible pour plusieurs raisons,dont mieux qui se contrarient l'une par l'autre. Cette critique peut fournir des indications au dit partner; l'autre le trouble au point de lui faire faire des maladresses et notamment un bridge de renonce. Mais il faut être très réservé en ce qui touche l'exhibition de sa science, une fois le coup terminé. Avec les vieilles dames, mieux vaut garder le silence en censeur résigné. Qu'est-ce qu'on gagnerait à relever même la plus insigne bévue? La joueuse inexpérimentée ne se laissera pas tout de suite convaincre. Il faudra rétablir longuement les cartes. Les adversaires pesteront intérieurement, et le jeu qui passe pour un divertissement dégénère bien souvent en corvée.

Un autre point bien délicat est celui de la parfaite concision. Beaucoup de mes meilleures amies n'emploient pas une méthode très régulière pour le rangement de leurs levées. Surtout dans l'agitation d'un coup où "ça marche" bien, les dernières quatre cartes ramassées sont jetées dans un étrange pêle-mêle avec les précédentes. Quelles difficultés ensuite pour fixer le nombre de levées gagnées et perdues! Bien des fois les messieurs ne veulent pas contrôler la chose, par le moyen classique qui est de ranger dans leur ordre les levées éparses ou confuses. Mais s'ils se taisent,c'est de peur de semblier indiscrets et leur silence est souvent une condamnation des joueuses trop promptes en cas de doute, à ne point s'obstiner à s'attribuer indûment une levée ou deux. Cette même préoccupation légitime de ne pas froisser une femme met quelquefois un galant homme dans une position assez équivoque Lorsque cet adversaire a pour partner une femme ou deux femmes pour adversaires, qu'une de ces deux femmes conteste un coup et le prenne à témoin, l'engageant ainsi indirectement à s'immoler sur l'autel de la galanterie, il ne pourra donner raison à la réclamation qu'en désobligeant son partner. Je sais bien que dans ce cas on s'en tire quelquefois par la phrase vague: "Je ne suis pas bien sûr. Du moment que vous affirmez..." Ou même lâchement, le monsieur trouvera la formule évasive permettant aux deux femmes adversaires d'embrouiller et de s'embrouiller entre elles. Mais, comme mieux vaut éviter ces petits conflits, il est à souhaiter que les femmes— ce qui est d'ailleurs très fréquent,—consentent à n'avoir pas toujours raison, même quand elles ont raison.

J'ajoute qu'il est toujours préférable d'emporter avec soi sinon "la forte somme", du moins de quoi régler son compte en prévision d'une mauvaise chance accentuée. C'est si déplaisant pour une femme d'être débitrice surtout vis-à-vis d'un homme, de subir ces: 'Mais quand vous voudrez!" prolongés tout en se demandant comment au cas où l'on ne doit se revoir peut-être jamais, on lui fera parvenir le montant de sa dette.

LA DENTELLE AU CROCHET

Pour les amateurs de crochet, voici un modèle de carré qui pourra leur servir pour toutes sortes d'incrustations.

Vous savez que le crochet imitant le filet, comme ce modèle, s'obtient en faisant des trous et des mats. Chaque trou est fait d'une bride séparée par 2 m. en l'air; les mats se composent de trois brides dans le même trou.

Le carré se compose de 47 trous, il vous faudra donc monter une chaîne de 141 points, plus 3 pour tourner.

Ceci fait, vous n'aurez plus qu'à suivre sur la gravure, dont la netteté vous permettra de compter facilement les trous et les mats, que vous ferez comme je vous l'indique plus haut. Quand le carré sera terminé, vous l'entourerez d'une sorte de feston que vous obtiendrez en faisant des brides à cheval les unes contre les autres, sur la chaînette du bord.

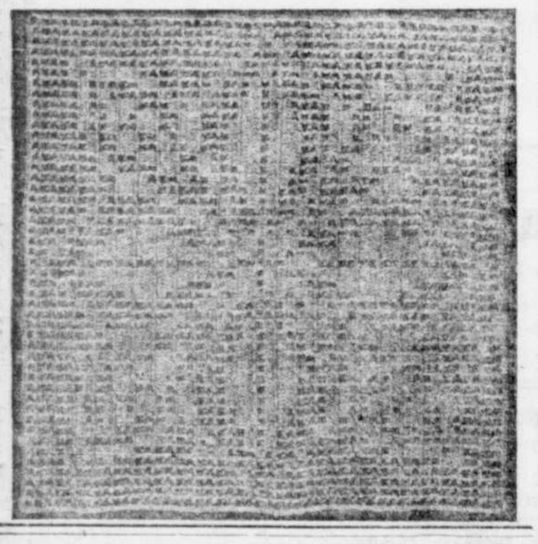

CONSEILS A LA MENAGERE

I.—Le rôle de la femme.

Administrer une famille, c'est en disposer tous les ressorts de manière à lui procurer, dans le présent et dans l'avenir, la plus grande somme de bien-être possible.

La diriger, c'est en régler la vie morale et en assurer le fonctionnement régulier dans le milieu social. Il est donc aisé de comprendre l'importance de cette direction, au point de vue des individus et au point de vue de la société.

L'administration et une partie de la direction de la famille sont, en général, confiées à la femme et c'est par là qu'elle exerce une influence considérable.

Pour remplir dignement sa mission, il lui est indispensable d'avoir certaines qualités essentielles. Qualités physiques: la santé et la propreté. Qualités morales: l'amour du travail, l'activité, l'ordre, la douceur, la gaieté, l'égalité d'humeur, l'abnégation, le dévouement. Qualités intellectuelles: jugement, bon sens, mémoire, bon goût, etc..

La femme qui possède ces précieuses qualités semble apte à remplir sa grande mission. A toutes ces qualités réunies, il lui faut cependant encore le coeur aimant et sensible qui est le charme de son sexe. C'est à la fememe qu'est confié le soin de maintenir et de consolider les liens qui unissent la famille au reste de la société, liens fragiles que les passions humaines distendent, brisent facilement et qui cependant forment autour de chaque foyer comme un rempart d'amitié, de bienveillance, d'aide et de protection.

Le Grillon du Foyer.

LE CHAPEAU DE HAUTE FORME

Luisant et noir comme le sourire à dents blanches d'un beau nègre, c'est le mondain par excellence.

Assidu au théâtre, il entend les pièces sans les voir, accroché au dos des fauteuils ou dans l'ombre rouge des loges.

Aux messes de mariage, il est seul à occuper le prie-Dieu, gorgé des gants de cérémonie. L'office terminé, il surmonte au bout d'une canne, tel qu'une sonnette, le long serpent qui s'introduit dans la sacristie.

Admis en visite dans les salons, il se tend d'abord en bourse offerte, comme pour recueillir les compliments de bienvenue des dames, s'assied ensuite sur un genou puis sur l'autre et, au départ, s'applique contre la poitrine en gage de la sincérité des sentiments fidèles exprimés sur le seuil.

Mais, avant le bal, on le laisse au vestiaire, étiqueté comme jadis à la devanture du magasin, dans un entassement outrageux et inconfortable.

Patriote et sportsman, on le voit s'agiter frénétiquement sur le passage des souverains et acclamer de loin, sur le turf, le cheval favori.

Sa fin est presque toujours misérable. Devenu vert ou roux, crasseux et cabossé, il prend ses invalides dans la boutique des fripiers côte à côte avec ses frères inférieurs, les chapeaux gris et les chapeaux mats. Mais lui du moins a un glorieux passé: il a brillé.

Salade aux oeufs durs. — Faites durcir 6 oeufs ; coupez-les en tranches minces ; délayez dans un saladier une cuillerée de moutarde anglaise avec deux cuillerées de vinaigre et trois d'huile, ajoutez sel et poivre ; mélangez et saupoudrez les oeufs avec de la ciboulette hachée.

LA MODE DU JOUR

Les bals et les réceptions qui seront donnés ces jours prochains pour fêter la visite de Son Altesse Royale, le prince de Galles, vont donner lieu à un déploiement de toilettes qui donnera sans doute le ton pour toutes les manifestations mondaines qui se feront au cours de l'hiver.

Prévoyons dès aujourd'hui la vogue des draperies élargissantes, disposées sur les hanches et qui n'imitent que de bien loin les "paniers" de nos grands'mères, dont elles empruntent le nom.

Les jupes s'efforcent par tous les moyens de devenir plus larges, si elles restent aussi courtes.

Une robe de soirée actuellement se compose ainsi : absence de manches, petit bout de corsage haut comme la main, jupe unie et très courte, dont toute l'originalité réside dans des coquilles formés par la disposition ingénieuse d'une large et souple ceinture dont les pans se placent sur les hanches et y forment de larges coques. On voit également sur des robes-chemises tout unies des tuniques relevées sur les hanches pour former deux ou trois coques souples qui ressemblent plutôt à des poches. Un autre effet consiste à entr'ouvrir sur les hanches un fourreau de soie souple ; par la fente ainsi ménagée, s'échappe un bouillonnement de tulle qui forme comme une crête des deux côtés de la jupe.

On a vu une robe de taffetas blanc qui fit sensation dans un grand établissement de cette ville. Toute son originalité consistait en une "crête" formé dun plissé de taffetas blanc double, planté tout droit sur les coutures des hanches. Les volants retrouvent toute leur vogue ; je vous avais déjà indiqué ce printemps, un retour prononcé et un renouveau en leur faveur. La jupe se compose de deux hauts volants souvent en Chantilly ou en tulle brodé, sur un fond de taffetas. Le corsage, bien plat, est un petit casaquin de taffetas, ou bien il imite la forme croisée du fichu.

Vous l'avez déjà discerné vous-même : la mode nouvelle ne siéra bien qu'aux femmes grandes et minces, car ces drapés, ces coquillés, ces volants, raccourcissent et épaississent...

Pouvons-nous, de ce fait, prédire que cette mode ne durera pas longtemps? Je ne sais! Les couturiers en lançant la mode de la robe-chemise ont fait ce qu'ils appellent "le jeu de la petite couturière". En effet, ces modèles très simples étaient relativement faciles à copier ; il n'en sera pas de même maintenant. Pour qu'une toilette actuelement ait de la ligne et ne rende pas les femmes qui la portent semblables à de gros paquets, il faut toute la science d'un homme de l'art et l'habileté incomparable des ouvrières de grande maison.

Ne nous désolons pas trop vite cependant: Les femmes qui ont du goût ne peuvent pas ne pas aimer avant tout la simplicité. L'avant-dernière mode répondait parfaitement à ce goût; voilà pourquoi elle a duré si longtemps... Pour moi je vous assure que je suis médiocrement satisfaite par ces tortillonnages et ces tarabiscotages d'étoffe. Cela peut être parfois amusant, drôle, coquet; ce ne sera jamais réellement joli, comme toutes les façons qui— au lieu de suivre les lignes du corps—le déforment en exagérant les hanches, les reins, la poitrine.

En vérité, les femmes ont bien tort de se laisser, selon le mot spirituel de Dumas: "...habiller tantôt comme des sonnettes et tantôt comme des parapluies".

Redisons-le une fois de plus: la robe la plus chic n'est pas jolie si elle ne cherche pas avant tout, à faire valoir les formes gracieuses de la femme.

* * *

La vogue des tissus nouveaux commence à se préciser et nous voyons apparaître des lainages superbes et moelleux à la beauté desquels nous accordons grand crédit malgré leurs prix élevés. De la serge, des molletons unis ou écossais, de la grosse cheviote à damier, du velours de laine, des tissus anglais à dessins, de la gabardine, de la tricotine, de la zibeline de laine, des tissus épais et pelus genre anglais.

Une nouvelle étoffe voit revivre sa vogue: c'est le drap. Le drap s'emploiera pour les tailleurs et pour les capes, les manteaux amples et à plis souples que la mode met en honneur. On en fait de tous coloris, et, pour les vêtements du soir, nous verrons les nuances les plus gaies et les plus claires. Les femmes se plaisent à multiplier la coquetterie de ce modèle, qui n'exige pas de façon compliquée. Avec un bon patron, le modèle est réalisé de suite et l'on comprend aisément combien, à ce compte, il est rapide d'établir des vêtements pour le jour et pour le soir. Les nuances en vogue pour les toilettes du jour sont: le bleu canard, bleu hussard, écossais, vert,, bleu paon, grisaille, marine, marron, gris, beige bleu corbeau, violet et bronze.

Pour commencer la saison, on voit pas mal de costumes tailleur de teinte claire grise et beige et de tissus écossais. La plupart sont garnis.

On fait b eaucoup la serge vert paon garnie de galons mohair noirs; cette alliance d'un vert bleuté et doux avec le noir est très heureuse. Si vous voulez réaliser cette association dans un esprit de mode très nouvelle, vous pourrez vous inspirer, pour la jupe, de cette façon: la jupe est étroite du bas, en serge vert paon galonnée de six rangées de tresse mohair. Sur les hanches, de chaque côté, retombent, couvrant la jupe sur deux tiers de sa hauteur, deux panneaux-tuniques à pointe en même tissu. Ces deux panneaux sont garnis chacun de deux rangées de galons noirs et leur disposition donne à cette jupe une allure tout à fait nouvelle. Le corsage est des plus simples, bordé en empiècement de deux rangées de galons dessinant un empiècement carré dans le haut. La manche courte est garnie d'un même double rang.

Les effilés fourniront garniture et disposition plus connue, je ne dis pas moins charmante. On fait la robe en serge avec col rond bordé d'un effilé de soie noire, alors que la jupe droite s'ouvre sur un tablier rayé de trois rangées d'effilés en soie noire de diverses hauteurs. Le panneau du dos qui encadre le tablier y est attaché par une série de petits boutons et de boutonnières. Bien entendu, la manche courte se mouvementera, comme toujours, au bord, de la fantaisie d'une courte frangette.

LE NOIR ET LE BLANC

Robe en crêpe blanc, broderie de petites perles de jais; boutons de jais; étroit velours noir à envers blanc en ceinture.

LES FRANGES

Robe en crêpon diamant Parme, plis religieuse alourdis d'une ligne de perles d'argent suspendues en breloques à un cordonnet d'argent.

BRODERIE PERLEE

Robe de crêpe de Chine gris argent: tablier en crêpe Georgette brodé d'or; galons et franges en cristal et argent.

GARNITURE PEINTE

Tunique de mousseline citron peinte d'un jeté de roses nuancées du rose au rouge, avec de petits motifs noirs; jupe de tulle blanc.

LA DENTELLE

Entre-deux en point sorti d'un ruban de satin vieux bleu sur une tunique de voile rose, fourreau de satin rose.

Potage Brunoise. — Coupez en petit dés des carottes, des navets, des blancs de poireau, un panais, du céleri-rave et un ou deux oignons que vous faites revenir dans une petite casserole avec un morceau de beurre. Lorsque les légumes ont pris belle couleur, on ajoute un peu de bouillon, une forte pincée de sucre en poudre et on laisse tomber à glace. Quand le tout est à bonne cuisson sans tomber en purée, on ajoute la quantité nécessaire de bouillon. On amène à ébullition et on verse le potage brûlant sur de minuscules croûtons frits au beurre.

"NUANCES"

Il m'est particulièrement agréable de signaler l'apparition de l'intéressant ouvrage que vient de publier, sous le titre délicat de "Nuances", mademoiselle Yvonne Charette (Joëla Rohu). Le succès qui semble promis au nouveau livre me réjouit d'autant plus que l'auteur est une compagne de travail.

Ces "nuances" sont parfois des états d'âmes délicatement observés, parfois des paysages ou des portraits se détachant en contours précis et élégants sur le fond obscur ou lumineux de la vie quotidienne. Celle-ci, commeen un miroir, s'y reflète en ses heures grises, ou claires, en ses heures nuancées de regrets et d'espoirs, de confiance et de doute. Et de ces courts billets, écrits d'une plume où l'on sent encore vibrer les enthousiasmes de la jeunesse et où l'on retrace déjà la sagesse d'un esprit discipliné par l'étude, se dégage une philosophie profonde et aimable qui est pleine de charme toujours, et parfois de précieux enseignements.

Le livre de mademoiselle Charette s'ouvre sur une exquise préface de mademoiselle Marie-J. Gérin-Lajoie.

Il n'entre pas dans mes attributions d'apalyser ici l'oeuvre nouvelle et d'en détailler les mérites nombreux, mais, pour donner à nos lectrices, un avant-goût du plaisir qu'elles éprouveront à la lire, je veux en détacher à leur intention la jolie page suivante:

LES ABSENCES

Tout le long de la vie nous cueillons des amitiés. Les uns en ont plusieurs, les plus exigeants en ont peu.

Nous aimons certaines personnes d'une amitié sincère et tendre faite de communion d'âmes; nous donnons à d'autres une affection passagère tout comme nous nous penchons un moment, le long de la route, sur le parfum suave ou les couleurs éclatantes de certaines fleurs, puis à mesure que nous vivons, de nouvelles affections remplacent les anciennes. Le temps, les circonstances nous font abandonner les premières liaisons et trouver ailleurs de nouvelles amitiés. Chacune fait son sillon à fleur de pensée ou dans notre coeur; chacune revient visiter nos rêveries évoquant ce qu'elle a ravi et gardé de notre passé.

L'attachement est spontané: nous aimons presque toujours sans savoir pourquoi. Le détachement, lui, s'accomplit en pleine conscience: peu à peu, avec de l'effort, de la peine, quelquefois un peu de souffrance, nous dégageons notre coeur pour le porter ailleurs. Le détachement consommé, les souvenirs — anneau infrangible — ne persistent-ils pas? Ne repassent-ils pas devant nos yeux qui les regardent de loin et les reconnaissent bien?

Pourquoi donc dire: "Ma vie est trop occupée pour que je remarque longtemps une absence"? L'amitié n'est pas une occupation de plus ou de moins: elle est une parcelle de notre pensée, de notre âme par laquelle nous demeurons liés à ceux qui s'en vont, nous gardons l'écho de leur voix, le reflet de leur regard.

"Chaque fois qu'un ami nous laisse,
"Un peu de notre coeur le suit.
"C'est un regret de plus qui blesse,
"Un peu de bonheur qui s'enfuit."

YVONNE CHARETTE
(NUANCES)

Le bonheur est composé de tant de pièces qu'il y en a toujours quelques-unes qui manquent.—Bossuet.

Patrons de Broderie

décalquables, au fer chaud ou étampés sur toile

11004—Motifs divers à exécuter au crochet, filet pouvant s'adopter pour tablier de fantaisie de dames ou jeunes filles—Notre patron se compose de 2 ceintures différentes, 2 modèles de poches, insertion et dentelle. Prix du patron complet 15 cents.

AVIS.—LeLs patrons photographiés représentent tojours le travail tel qu'il doit-être une fois terminé et les mailles sont indiquées grandeur naturelle.

AVIS—Les patrons sont expédiés dans les huit jours.

COUPON

Département des Patrons de la "Presse".
No 11004

NOM . . . . . No . . RUE . . . . .

VILLE . . . . . .

. . . . . .

Envoyez ce coupon après que vous l'aurez rempli au Département des Patrons de la "Presse" avec 15 cents pour le patron en papier.

SIL-BO
est sans égal pour la croissance sûre et rapide des Cils et Sourcils, les fait pousser, allonger et épaissir, en peu de temps. Envoyé par malle contre bon de poste ou timbres. Prix: 25 cents. (Méfiez-vous des imitations).

POILS FOLLETS
enlevés vivement et sans douleur en employant
DEPILO
qui les enlève d'une manière aussi simple que l'eau nettoie la pamoisre. Prix $1.00.

NALO
Donne aux ongles un poli charmant, instantané, durable et à l'épreuve de l'eau. Prix 25c et 75c.
Ces produits seront envoyés par malle contre Bon de Poste ou timbres, par
THE WHITE CASTLE DRUG CO.,
Castor postal 2234, Montreal. 239-a-n

FILET – CROCHET
Catalogue en français de Filet Crochet 100 modèles de patrons d'empiècements (Yoke) de chemise, cache-corset, bonnet boudoir, collet, dentelle, etc.
Prix 15 cents la copie.
Adressez
E. GORCY
Rayon, A—400 Ontario Est.
MONTREAL, CAN. 295-a-n

La Prodigieuse
Chevlurine
de Paris, arrête la chute des cheveux, les fait pousser, les empêche de blanchir et redonne aux cheveux blancs leur couleur naturelle.
En vente partout
50c la bouteille
Cooper & Cie, agents, Montréal
124-a-n.A

VOULEZ-VOUS CONNAITRE

La véritable clef des songes	15c
Les véritables secrets des cartes	15c
Le nouvel oracle infaillible	15c
Le nouveau secrétaire des amoureux	15c
Le grand oracle infaillible	25c
Le grand secrétaire des amants	25c
Le secrétaire des familles	25c
Le secrétaire des amoureux	45c
Les secrets de la destinée	45c
Les secrets de la femmes.—Les mois féminins	20c
Le savoir vivre—faites ceci—dites cela	50c

Liste de romans gratis sur demande.
LIBRAIRIE MODERNE, Dépt. 2,
400 Ontario Est, Montréal.
248-n.v

L'OREAL
Oui mesdames c'est la teinture favorite pour cheveux, des Parisiennes.
L'Oreal est pour la Française, synonime de supériorité en fait de teinture pour cheveux. Elle est maintenant vendue en Canada en poudre ou en liquide. Exigez-la de votre coiffeur ou pharmacien.
ANGLO - AMERICAN AGENCIES LIMITED
Seuls agents au Canada.
22 RUE ST-JEAN - Montréal
11,14,16,25,28,30

Articles de Cheveux Attrayants qui égalent votre propre chevelure en Beauté, en Texture et en Couleur.
Que ce soit une transformation, tresse, chignon, bandeau, devant, frange, perruque, toupet, etc., nos artistes experts le feront de façon à paraître comme naturel.
Chaque article est fabriqué avec des cheveux français supérieurs, doux et ondulés, sur une fondation de vrai tulle, ce qui le rend léger, frais et confortable.
Nous garantissons satisfaction absolue en style, qualité, main-d'oeuvre et prix.
MAISON DUVERGER
Posticheurs et Perruquiers — Coiffeurs de Dames
248 rue St-Denis
En face de l'église St-Jacques.
Parfumerie et articles de toilette.

Les Rhumes Et La Toux De Ma Mère Disparaissent Rapidement
Elle n'a pas les moyens d'être malade et de négliger les devoirs du ménage. Dès les premiers symptômes, elle prépare un moyen rapide pour un prompt rétablissement en faisant immédiatement usage du Sirop de Gray—un remède de famille qui compte 60 années d'existence.
Ma mère achète toujours une grande bouteille
SIROP de GOMME D'EPINETTE ROUGE DE GRAY
Montreal D-WATSON & CO. New York
11,26.A

Lait Malté Horlick
Employé avec succès partout depuis près de ½ de siècle. Fait dans des conditions hygiéniques, de riche lait propre, avec de l'extrait de notre grain spécialement malté.
Le breuvage-aliment se prépare en délayant la poudre dans de l'eau.
Les bébés et les enfants se développent sous son action. Convient aux plus faibles estomacs des invalides et des personnes âgées.
Soutenant comme collation au bureau ou à la table.
Demandez le HORLICK ET OBTENEZ LE VERITABLE
2519 11,25

Pourquoi Souffrir
de Faiblesse, Beau-Mal, Périodes douloureuses et irrégulières, Douleurs dans le bas-ventre, chutes, nervosité, etc., toutes ces maladies spéciales aux femmes et aux jeunes filles, quand vous avez à votre disposition le merveilleux remède
LE BIENFAITEUR DE LA FEMME
employé avec succès depuis un quart de siècle par des milliers de femmes et jeunes filles.
Le grand tonique qui vous préservera de la Grippe Espagnole.
En vente partout à $1.00 la bouteille ; 3 bouteilles pour $2.50.

LES TABLETTES DU BIENFAITEUR
Guérissent la constipation, Etat bilieux, Jaunisse, Boutons, Dyspepsie, Maux de tête, etc., etc., 25c la boîte.
Si votre pharmacien ne le vend pas, adressez-vous à l'agence générale,

LES EMPLATRES DU BIENFAITEUR
Supérieurs à tous les autres contre les pesanteurs dans le bas-ventre, douleurs dans le bas des reins, entre les épaules, à l'estomac, etc. 25c chacun.

PHARMACIE MAILLET, Coin Craig et Montcalm.
OPTICIEN DIPLOME
EXAMEN DE LA VUE FAIT PAR UN SPECIALISTE

THÉ du JAPON

—ajoute un cachet de distinction au charme de l'hospitalité. Chaque tasse vous apporte l'arome délicat des floraisons du Japon et la saveur exquise que, seules, donnent les feuilles les plus tendres, préparées avec des soins minutieux.
L'Association des Planteurs de Thé du Japon et le Gouvernement Japonais placent leur garantie sur chaque livre de thé—une garantie de pureté absolue.
"Le Thé est un médium de nutrition d'une importance plus qu'ordinaire."
Encyc. Britannique.
18 11,25

DANS LE DOMAINE DE LA COLONISATION

VOYAGE D'ETUDES A TRAVERS LA REGION DU TEMISCAMINGUE-ABITIBI

Chasse et pêche sur les lacs.—Moeurs sauvages.—De grands enfants sans souci du lendemain. — Le Père Evain, O. M.I. — Espoirs et désespérances.—Navrant récit. — Mélange de vie et de mort. — Le colon chez lui. — Energie et travail.

EMPARONS-NOUS DU SOL

Sur le lac des Quinze—Sous la tente—Spécial à la "Presse".

Depuis mon installation sur le lac des Quinze, j'aime le soir, à la porte de ma tente, comparer la vie du sauvage et du colon qui vivent pourtant dans les mêmes régions, mais d'une vie combien différente.

L'éducation sinon toujours l'instruction change du tout au tout le mode d'existence des humains.

En face de mon camp de l'autre côté de la baie de Gillis, des sauvages vivent sous la tente quelques mois d'été.

Je suis allé les visiter, étudier leur façon de vivre, causer avec eux; ce sont de grands enfants qui vivent sans souci du lendemain, se contentant de peu.

Ils n'ont pas l'énergie de nos colons qui se créent un foyer, s'attaquent à la forêt, s'emparent du sol et fondent un foyer heureux et propère, où habite une famille nombreuse, contente de vivre en toute liberté.

Les sauvages sont taciturnes. Seules les femmes bavardent comme toujours—en faisant le gros de l'ouvrage.

L'homme chasse et pêche, et c'est tout.

Depuis quelques jours, séparément, chaque famille part en canot, laisse la pointe de la mission catholique que dirige avec tant de zèle le bon Père Evain, O. M. I., pour se diriger vers la région de chasse que le chef de la tribu lui a sacrifiée.

Chaque été, elles reviennent camper dans la baie de Gillis, sur ce lac, attendant avec impatience les fêtes religieuses du mois d'août.

Le Père Evain vient les rencontrer et leur parler de Dieu, dans leur propre langue. Il marie les jeunes couples, baptise les uns, convertit les autres, morigène tout ce monde de nomades, leur prodigue des conseils d'hygiène élémentaires et enterre leurs morts.

Car les sauvages le sont moins que nous quant à l'affection et au respect qu'ils ont pour leurs parents défunts.

Ils ne s'en débarrassent pas avec autant de facilité que certains civilisés, tout au contraire.

Ils les embaument, les fument à la flambée âcre du cèdre et de certaines racines. Ils les enveloppent religieusement dans des bandelettes résineuses, puis les transportent avec eux jusqu'à ce qu'ils rencontrent un missionnaire pour bénir la dépouille mortelle de l'être aimé.

Chez M. FERDINAND BOULANGER, un hospitalier colon Belge du lac La Motte

Travaux de barrage de la Keepaway Fibre sur le lac du même nom.

MOEURS INDIGENES

En parcourant le lac Expanse, à la hauteur de l'île Verte, du canton Delbreuil, j'ai rencontré, la semaine dernière, un de ces malheureux qui transportait dans son canot, sa femme décédée depuis des "lunes".

Parlant l'anglais et le français bout-ci, bout-là, il m'expliqua dans quelle circonstance elle était morte en parcourant les bois et les lacs, un soir d'hiver; la tempête les avait surpris tous les deux à l'embouchure de la Kinojévis et de la rivière Ottawa.

L'attelage de chiens s'affolait dans la neige épaisse que le vent balayait avec violence. A la tombée de la nuit, le traîneau versa dans un trou d'eau glacée.

Le temps de relever le tout, de retirer les peaux, de tout remettre en place, d'atteindre le camp, le froid avait fait son oeuvre: à moitié gelée la "squaw" contracta une pneumonie qui la terrassa.

Inconsolable, Tom Perkins ne voulut pas se séparer de sa femme avant d'avoir obtenu du père missionnaire l'assurance, presque la garantie qu'elle irait au ciel, ce grand terrain des chasses merveilleuses"!...

Après m'avoir raconté ses malheurs et ses désespérances, il replongea lentement son aviron dans l'eau transparente du grand lac, lança son canot vers la pointe nord de l'île Bryson, et me salua de la tête....

Je le vois encore, assis à l'arrière de son canot d'écorce de bouleau, veiné de résine noire.

Sa chemise rouge et son feutre brun se détachent sur l'amoncellement des bagages que recouvre la toile grise de sa tente.

Tout à l'avant, sous d'épaisses branches de cèdre vert, repose ce qu'il a le mieux aimé au monde.

Avec une régularité d'horloge, son aviron plonge dans l'eau calme pendant que la légère embarcation laisse à peine derrière elle un léger sillage.

Des mouettes, leurs grandes ailes déployées, planent dans le ciel bleu et lancent leurs appels d'un ton plaintif.

Derrière les crêtes élevées des Laurentides, le soleil est descendu. Les derniers rayons se jouent encore sur les rives boisées du lac, mariant les couleurs du bouleau blanc au vert sombre des épinettes, au rouge vif du tremble, à l'or fauve des frênes.

A peine si la brise tiède qui vient du sud-ouest toute parfumée du contact des grands pins frissonnants, moire la surface calme des eaux.

Assis dans mon canot, j'admire sans me lasser cette fin d'après-midi d'août, dans un des plus beaux paysages qui soient.

Je le vois, dans quelques années d'ici, peuplé de "canayens", de chez nous, qui y trouveront le bonheur et la tranquillité.

D'ici à quelques années, trois ou quatre au plus, un chemin de fer reliera dans un arc-de-cercle Ville-Marie, Amos et Mont-Laurier.

Tout un service de bateaux desservira les colons qui viendront s'établir dans les cantons Guérin, Villars, Baby, Latulippe, Brodeur, Derlin, Bonneville, Delbreuil dont le sol est si riche et le bois de grande valeur.

Ils ne connaîtront pas, ceux-là, les débuts difficiles des "Colons du Nord" du curé Labelle, de ces fiers pionniers qui sont notre orgueil.

Je rêve à leurs installations rustiques mais confortables.

Sur la grève, je vois déjà jouer des enfants qui s'amusent avec les cailloux multicolores qu'on y trouve.

Les arbres tombent pour faire place aux semences fécondes ou l'or roux des frênes est remplacé par l'or pâle des épis.

J'entends le rire frais des jeunes couples qui parlent d'avenir à l'ombre de mérisiers rouges.

J'entends une voix lente et sourde qui psalmodie un chant qui m'est inconnu. Sa voix traîne sur certains mots, certaines notes, s'arrête brusquement comme dans un sanglot, puis reprend tantôt rageuse, tantôt monotone....

Mon rêve est fini: c'est mon Tom, dont le canot contourne l'île Bryson pour disparaître dans la direction du lac des Quinze, de la mission, qui chante pour bercer sa morte et aviver sa douleur...

Je frissonne comme si la brise froidie m'avait frappé au visage.

Ce n'est pourtant que la réalité des choses qui me glace: cet éternel mélange de vie et de mort, de bonheur et de désespérance, de lumière et d'obscurité!

Je m'empresse de regagner mon camp avant la nuit.

TENACITE ET SUCCES

C'est avec plaisir que j'ai trouvé au retour deux colons pour bavarder un peu et me faire oublier le mélancolique Tom Perkins.

Parlez-moi de deux "canayens" du comté de Champlain qui sont venus dans Latulippe pour y planter leur maison.

Fils de cultivateurs, issus de familles honorables mais pauvres, incapables d'acheter une terre convenable dans leur vieille paroisse, ils décidèrent de se créer un foyer, d'être leur maître plutôt que de s'engager dans des villes, de peiner toute leur vie et d'être les serviteurs de celui-ci ou de celui-là.

Amis depuis l'enfance et voisins, ils décidèrent, il y a trois ans, de se marier et de s'établir, dans le canton Latulippe, sur les bords de la rivière Fraser.

Mettant leurs travaux en communs, ils ont vite fait de nettoyer leur terrain, de se construire une habitation confortable et d'y vivre gaiement.

Père tous les deux, de deux enfants chacun, les travaux terminés, ils viennent faire un tour de pêche sur le lac "pour se refaire".

Tous les lacs, toutes les rivières du comté de Témiscamingue — Abitibi, regorgent de poissons. Le gibier est tout aussi abondant.

Après avoir cassé une croûte, nous faisons un bon feu de bois sec qui pétille à la porte de la tente et nous allumons une de ces pipes.

—Et ça va comme ça, dis-je à mes visiteurs?

—C'est pas folichon, mais c'est sain, m'a dit Ernest l'aîné.

—"On fait ce qu'on veut, c'est toujours ça de pris", ajoute Louis.

—"Vous êtes contents d'être venus vous installer ici? dis-je.

Satisfaits, ils le sont tous les deux. Cela se voit à l'air calme et souriant de leur visage qu'éclaire le brasier.

Ils fument comme deux locomotives.

Le ciel est serein et rempli d'étoiles. La tranquilité de la nuit qui tombe n'est interrompue que par le cri des canards qui passent au large, le barbotage des poissons qui se donnent la chasse tout près de la grève et le pétillement de nos bûches de cèdre sec.

Nous causons naturellement de chasse et de pêche. Tout en agrandissant leur terre chaque année, mes visiteurs font de la pêche et de la chasse.

C'est une source de bien-être et d'économie et la fourrure qu'ils vendent leur procure ce dont ils ont besoin.

La vente de leur bois, sur leur lot, constitue donc un revenu clair chaque année.

—"Vous ne vous ennuyez pas loin du village?" demandai-je.

—"Pourquoi s'ennuyer? Quand on travaille, on n'a pas le temps de pleurnicher. Avec ce qu'on travaille pour sa femme et ses enfants, pour soi".

—"Avec les petits? ça vaut les vues animées, allez! Ca coûte rien, puis c'est amusant "martyr".

Comment ne pas vivre content et en parfaite santé dans ce pays riche et salubre, tout embaumé de résine sauvage?

Pendant qu'ils causaient, je pensais à mon ami, M. Ferdinand Boulanger, un brave Belge, qui est venu s'établir sur le lac Lamotte avec sa femme, heureux couple qui, dans ce coin de l'Abitibi, prodigue aux passants une hospitalité toute européenne.

Je me rappelais ce jour de misère où, tout exténué de fatigue, je me réfugiais chez un colon du lac Malartic, M. Primeau, je crois.

Avec le camarade Paquin, nous avions avironné quarante-neuf milles, souvent vent devant, pour atteindre le lac Kiénawisik et ses mines d'or, le lendemain.

Jamais je n'ai mangé meilleure omelette au lard et plus succulent miel de fleurs.

Cette maison propre et claire, je la revois encore. Un bébé dort dans son berceau. Un bambin joue près du poêle avec un cheval de bois que son père lui a fait au couteau.

La mère, jolie femme de vingt et quelques années, dresse le couvert sur une nappe blanche. Une lampe à pétrole nous éclaire pendant que le mari nous invite à nous "mettre à l'aise".

Je me souviens des propos de la veillée et du bon lit, fait de bois brut, mais si reposant.

Ah! Les braves gens, ce qu'ils sont plus heureux que nous, qui vivons à la va-vite dans les villes étourdissantes, saturées d'odeurs malsaines, de poussières nauséabondes, d'une vie si factice et souvent si vide pour le coeur et l'âme.

Le Prof. A. MAILSOT, en visite d'inspection sur le lac Long.

Torturée par le Terrible Eczéma

Souffrit pendant trois ans jusqu'à ce qu'elle essayât "FRUIT-A-TIVES".

DAME PETER LAMARRE
Pointe St. Pierre, P. Q.

"Je crois qu'il est de mon devoir de vous dire tout ce que votre remède a fait pour moi.

J'ai souffert pendant trois ans du terrible eczéma. Je consultai plusieurs docteurs mais aucun ne me fit de bien.

Alors je pris une boîte de **"Sootha-Salva"** et deux boîtes de **"Fruit-a-tives"** et mes mains sont maintenant immaculées. La douleur est partie et elle n'est pas revenue. Je crois que c'est une guérison merveilleuse car aucun autre remède ne m'avait fait de bien, et j'avais essayé tous les remèdes dont j'avais entendu parler sans résultat aucun jusqu'à ce que j'essayasse **"Sootha-Salva"** et **"Fruit-a-tives."**

"Fruit-a-tives" rafraîchit le sang et fait disparaître la cause de la maladie et "Sootha-Salva" a complété la guérison."

Dame PETER LAMARRE (fils)

50c la boîte, 6 pour $2.50, boîtes d'essai, 25c. Chez tous les marchands ou envoyé franco par "Fruit-a-tives Limited, Ottawa, Ont. (ann)

CUTICURA GUERIT L'ECZEMA EN ERUPTION

Très Démangeant et Brûlant Affligée Six Semaines

"Une éruption que l'on nous dit être l'eczéma se produisit sur la figure de notre fillette. Ses joues devinrent irritantes et elle se frotta, occasionnant une perte de sommeil. L'éruption provoqua la démangeaison et je fus obligée de lui attacher des gants aux mains pour l'empêcher de s'écorcher.

"Cette maladie dura environ cinq semaines avant que j'employasse Cuticura. J'usai une grosse boîte d'onguent et deux morceaux de savon Cuticura avant qu'elle fût guérie" (Signé), Mme H. Stares, Blenheim Rd., Galt, Ont.

Le savon, l'onguent et la poudre de Talc Cuticura sont idéaux pour l'usage de toilette quotidien.

Pour échantillon gratuit de chacun: savon, onguent et poudre de Talc Cuticura, adressez une carte Postale à "Cuticura Dept. A, Boston, U.S.A." En vente partout.

Je Dis: Essayez-le

Vous qui êtes victimes de la Bronchite, de la Toux, du Rhume, de l'Enrouement et de l'Asthme Bronchial.

Pourquoi endurez-vous votre terrible affliction, quand la science médicale vous offre enfin un remède sûr et efficace, un véritable remède capable de dissiper les ombres qui assombrissent votre vie, et ce complètement, entièrement, une fois pour toutes? Il se peut que vous ayez essayé une fois de soi-disant remèdes contre la toux et que vous ayez été déçu dans votre attente. Il est donc tout naturel que vous éprouviez du découragement. Mais je vous apporte un nouvel espoir qui se traduira certainement par le bienfait inestimable de la bonne santé. Ami, procurez-vous une bouteille de BUCKLEY'S WHITE BRONCHITIS MIXTURE chez votre marchand aujourd'hui. Servez-vous-en pendant cinq jours, et si vous ne trouvez pas que c'est la merveille médicale du monde entier, remettez-le et reprenez votre argent. Puis-je faire plus pour vous prouver combien ce remède est merveilleux? J'ai, pour appuyer mes assertions, les attestations des personnes que j'ai rendues à la santé, et je me ferai un plaisir de vous fournir les centaines de témignages volontaires que je reçois chaque jour. Le simple déboursé de 60 cents vous remettra dans le chemin de la santé. N'acceptez pas de succédanés. Méfiez-vous de l'homme qui ose dire qu'il a un remède tout aussi bon. S'il n'a pas le mien, téléphonez Main 8738 et je verrai à vous le faire avoir.

Northern Import Co.
204 rue St-Jacques

Préparé seulement par W. K. Buckley Manufacturing, chimiste, 93-95-97 Dundas St., East, Toronto. 18,20,22,25,27,29

Couvertures - Douillettes et Prélart

Couvertures en flanellette "Woolnap" blanche. Tetxure ferme. Douces et molles comme de la laine. Dimensions 56 x 76 pouces. Valeur actuelle de 6.50 la paire. Prix, la paire . **5.68**

Douillettes en mousseline fleurie. Remplies de bon coton. Dimensions, 60 x 72 pouces. Valeur régulière de 2.75 chacune. Prix spécial, chacune . . . **1.98**

Prélart de 2 verges de large, marque "Feltol". Jolis patrons fleuris ou quadrillés. Valeur régulière de 65c la verge carrée. Pour le prix très spécial de la verge carrée **54c**

Mesdames

N'ayez pas un visage affaissé, vieilli et sans charme comme celui-ci.

Mais plutôt ferme, frais et sans rides comme celui-là.

MON INVINSIBLE

a été breveté par les gouvernements canadien et américain comme étant le seul article sur terre pour enlever en moins de cinq minutes et pour toujours, toutes les rides du visage et du cou. Donc, Mesdames, soyez au nombre de celles qui sont recherchées par leur beauté, grâce à l'Invisible et n'oubliez pas qu'un visage ridé n'a plus de charmes. Commandes par malle remplies avec soin et discrétion. Prix de l'article, $15.00.

Adressez: Jeanne d'Orléans, 178 Parc Lafontaine. Tél. Est 4446.

Un Seul "BROMO QUININE"

Pour obtenir le véritable, demandez-le par son nom au long les Pastilles LAXATIVE BROMO QUININE. Voyez la signature d'E.-W. GROVE. Guérit un rhume en un seul jour. 30c.

CHANGEMENT D'HORAIRE

A partir de lundi, le 27 octobre, le train quittant actuellement Montréal, G. T. R. à 5.30 p. m. les jours de semaine sur le Quebec Montreal & Southern Railway Co. pour Sorel, Nicolet et les stations intermédiaires, partira à 4.40 p. m.

Le train quittant Iberville Jct à 7.05 p. m. pour Henryville, Noyan Jct et les stations intermédiaires partira à 5.20 p. m. à partir de lundi le 27 oct. Les voyageurs de Montréal peuvent communiquer avec ce train en prenant le train du C. P. R. quittant la gare Windsor à 4.10 p. m. au lieu de 5.45 p. m. comme auparavant.

23, 25 (r)

VOYEZ NOS VITRINES

AU BON MARCHÉ

VOYEZ NOS VITRINES

En Vente Samedi et Lundi

Comptoir des Gants pour Dames

Gants en chamoisette double, blanche ou grise. Très bonne qualité. Deux boutons pression. Toutes les pointures pour dames. **Prix, la paire 1.75** et **2.00**

Gants en chevreau lavable, blanc avec rayures de fantaisie. Un bouton pression. Pointures: 5¾ à 7½. **Prix, la paire . . 2.98**

EN VENTE SAMEDI ET LUNDI

COSTUMES D'AUTOMNE ET D'HIVER

Costumes en serge pesante, cheviote, tweed, Silvertone et autres nouveaux tissus de laine. Grande variété de styles. Pesanteur d'hiver. Toutes les teintes à la mode: gris, brun, marron, marine et noir. Plusieurs modèles sont du style "Tailleur", ornés de boutons et soutache militaire. Les autres modèles ont une ceinture, poches et boutons. Nouveaux collets s'attachant près du cou. Tous ces costumes sont richement doublés. Grandeurs de 36 à 40 seulement. Ces costumes étant des fins de séries nous n'en avons qu'un dans chaque style et grandeur. Prix variés: **33.50—34.50 — 37.50 — 39.98 — 42.50 — 44.50 — 47.50** et **49.98**

EN VENTE SAMEDI ET LUNDI

MAGNIFIQUES JUPES A 8.25 et 10.98

Jupes en cheviote, tweed, Frieze, dans les nuances de: gris fer foncé, brun, vert, marine et noir. Poches de fantaisie, garniture de boutons et ceinture. Tailles de 26 à 32. Prix spéciaux **8.25** et **10.98**

Gants en chamoisette blanche seulement. Marque "Française". Deux boutons pression. Toutes les pointures pour dames. **Prix, la paire . . . 98c**

EN VENTE SAMEDI ET LUNDI

TRES JOLIS JUPONS A 2.98

Très jolis jupons en moirette de belle qualité, dans toutes les nuances à la mode. Ces jupons sont ornés de volants et fronces dans plusieurs modèles. Prix spécial. **2.98**

TRES SPECIAL POUR LUNDI SEULEMENT

EDREDON DE FANTAISIE

2,000 verges d'édredon de fantaisie, dans un beau choix de jolis dessins à rayures, pois ou quadrillés, en couleurs assorties sur fond rose, bleu pâle, cardinal, gris, ainsi que quelques noir et blanc de fantaisie. La grande demande pour robes de maison, peignoirs et kimonos. Largeur de 27 pouces. Prix très spécial, la verge 59c

EN VENTE SAMEDI ET LUNDI

TRES JOLIS CHAPEAUX ET GARNITURES

Chapeaux faits de peluche chapelier. Les formes sont très jolies et convenables pour dames et demoiselles. Ce sont des chapeaux importés faits d'une très bonne qualité de peluche. Ils sont tous prêts à être portés. Les couleurs sont: noir, brun africain, taupe et marine, avec dessous de couleur bleu paon. **Valeur régulière de 15.00. Pour le prix très spécial de, chacun . . . 12.50**

Demandez à voir nos plumes et fantaisies d'autruches. Nous les avons dans toutes les couleurs. **Prix variant de . . 98c jusqu'à 15.00**

Une ligne très spéciale, en vogue cet automne, sont les têtes de plumes. Les couleurs sont brun, taupe, bleu et sable. **1.98** et **2.98** **Très spécial à**

TRES SPECIAL POUR SAMEDI ET LUNDI

Serviettes "HUCKABACK"

Valeur de 25c chacune. Pour **19c**

50 douzaines de serviettes "Huckaback" avec frange et bord rouge dans les bouts. Dimension: 15 x 31 pouces. Valeur courante de 25c chacune. Pour le prix très spécial de 19c

CAMISOLES POUR DAMES

Camisoles en tricot, jersey, laine et coton gris pâle. Encolure haute et manches courtes ou longues. Grandeurs de 34 à 40. **Valeur régulière de 98c chacune.** Pour le prix spécial de . **69c**

COMBINAISONS POUR DAMES

Combinaisons en tricot tout laine gris pâle, marque "Jason". Encolure haute et manches courtes. Grandeurs de 36 à 40. **Valeurs rég. de 2.50 et 3.00.** Pour le prix unique de **1.98**

VESTES DE LAINE POUR DAMES

Vestes dans un bon tricot de laine brossée unie avec collet et poches à rayures de fantaisie. Nuances pâles et foncées. Grandeurs assorties. Prix spécial **5.98**

EN VENTE LUNDI

Tissus pour Manteaux et Jupes de Robes

Tweed pour manteaux d'automne, quadrillé et mélange de teintes dans une grande variété. Largeur de 42 pouces. Valeur actuelle de 2.50 la verge. Pour le prix spécial, la verge . **1.98**

Tweed Dénégal, dans un mélange de tintes pour manteaux d'automne. Largeur de 54 pouces. **Valeur actuelle de 4.75 la verge. Prix, la verge . . . 3.98**

Plaid tout laine, dans un grand choix de teintes. Haute nouveauté pour jupes de robes. Largeur de 56 pouces. **Valeur actuelle de 9.50 la vge. Prix, la vge 8.79**

SPECIAL

Serge à fond gris fer avec rayures de couleurs, pour jupes de robes. Largeur de 42 pouces. **Valeur actuelle de 2.50 la verge. Prix, la verge . . . 1.53**

Satine fleurie pour doublure de manteaux dans un grand choix de teintes foncées. Largeur de 36 pouces. **Valeurs régulières 1.25 à 1.75 la verge. Prix spécial, la verge 99c**

EN VENTE LUNDI AU

RAYON DE LA SOIERIE

Velveteen chiffon "La Vogue". Dans les teintes de: Prune, vert foncé, vin, gris éléphant et tabac. Qualité souple, fini soie et se drapant très bien. Pesanteur spécial pour costumes ou manteaux. Largeur de 44 pouces. **Prix spécial, la verge 4.98**

Satin de couleurs drab, bleu Paon, gris pâle, brun foncé, taupe, bleu marine, vieux rose, noir et blanc. Marque "Pilgrim". D'un fini brillant, d'une qualité souple et soyeuse. Très employé pour robes ou doublures. Largeur de 36 pouces. **Prix, la verge . . . 2.59**

Popeline de soie de fantaisie, vieux-rose, orange et mais seulement, avec dessins de même nuance. Tissu de bonne qualité et très en demande pour doublures de manteaux. Largeur de 40 pouces. **Valeur actuelle de 2.49 la verge. Pour le prix unique de, la verge 1.98**

LETENDRE Limitée
625 rue Sainte-Catherine Est, angle Montcalm.

LE SECRET DE LA SANTE est de se tenir le système en parfait ordre par le bon fonctionnement des intestins et des reins.

Connaissez-vous LA Célèbre Potion Antilaiteuse DU Dr M.-Alph. Sirois de Ste-Anne de la Pocatière, P.Q.

Le plus grand nettoyeur et purificateur du corps et du sang connu.

DEMANDEZ-LA EN VENTE PARTOUT
$2.00 le Paquet

Je me fais un plaisir de vous dire que vos remèdes Potion Antilaiteuse m'ont fait un grand bien, et je vous prie de m'envoyer un autre paquet de ces remèdes. J'ai distribué avec plaisir vos circulaires, croyant venir en aide aux personnes souffrantes, et je souhaite que ces personnes sachent apprécier vos remèdes à leur juste valeur.
Dame E. AUGER,
Victoriaville, Qué.

REMEDE Pour L'homme et la Femme

Nettoyer et débarrasser le corps et le sang de tous les poisons et impuretés y causant toutes sortes de désordres.

INDICATIONS — Sevrage, ôter le lait dans les membres et le sang, jambes de lait, maladies particulières aux femmes, retour de l'âge, hydropisie, mal de reins, rhumatisme, éclampsie, impuretés du sang de toutes sortes, le trop d'embonpoint, la paralysie, les hémorroïdes, la constipation et mauvaise digestion et indispensable aux futures mères.

Remède absolument inoffensif. Il agit en nettoyant les reins, les intestins et le sang.

Envoyez-moi deux piastres avec tous les détails de vos maladies et je vous enverrai gratuitement le traitement qui convient dans chaque cas. Consultations verbales ou écrites gratuites. Agents solliciteurs demandés partout.
16-e-e

Dans nos Théâtres

NATIONAL

(Notes de la direction)

La direction du théâtre National a décidé de laisser encore pour une sixième semaine "Les Dopés" de Paul Gury à l'affiche. Cette pièce a remporté un succès sans précédent dans l'histoire du théâtre à Montréal. Elle mérite ce succès car elle est très bien écrite, très intéressante et surtout d'une haute valeur morale, elle étudie d'une façon plaisante peut-être et elle montre ce qu'est le vice intime des "Dopés". Tout Montréal a vu cette pièce. Nombreux son ceux qui ont manifesté le désir d'aller l'entendre encore une fois. La semaine prochaine, Son Altesse Royale le prince de Galles sera à Montréal. Une foule d'étrangers viendront en ville afin de voir le prince et de l'acclamer. Mais que faire le soir? se demanderont plusieurs. Une excellente occasion de bien s'amuser est offerte à tous. Le National est hospitalier. "Les Dopés" intéressent tout le monde car nul n'est pas sans avoir entendu parler des ravages épouvantables que fait l'usage des drogues. C'est donc une excellente occasion et de s'amuser et de s'instruire et peut-être aussi de prévenir sa mal qui peut frapper chacun au moment où il s'y attend le moins, s'il n'est pas à l'avance averti. Les mêmes artistes tiendront les rôles. Charles

M. CHARLES SCHAUTEN, dans le rôle de "Claude Montigny", dans "Les Dopés" au National.

Schauten dans le rôle de Claude Montigny, Maurice Castel dans celui de Sansespoir, Mme Simonne Roberval dans celui de la délicieuse petite Lily. Il y a eu plus un corps de ballet, des musiciens hawaiens, etc., etc., et un orchestre de tout premier ordre.

ORPHEUM

(Notes de la direction)

La direction du théâtre Orpheum mettra à l'affiche la semaine prochaine "Here comes the Bride", comédie burlesque d'un genre nouveau que la variété des situations imprévues et les

Mlle KNIGHT, à l'Orpheum, la semaine prochaine.

dialogues allègres contribuent à rendre des plus amusantes.

Ecrite par Max Marcin et Roy Atwell, cette pièce jouit d'une popularité unique. L'intrigue est la suivante. Un jeune avocat famélique de New-York, Frederick Tile, courtise Ethel Sinclair et son riche ami, Jimmy Carlton en sœur Dora. Le père Sinclair les déteste tous deux. Il oblige Ethel à rompre avec Tile. De désespoir, ce dernier épouse une femme voilée qui lui apporte $100,000 et demande le divorce aussitôt après la cérémonie du mariage.

A la suite de complications sans nombre, il est découvert par le jeune avocat que sa pseudo-épouse à un mari qui vit encore.

THEATRE ARCADE

(Notes de la direction)

"Le Calvaire d'une Mère", le drame sensationnel de Fernand Meynet tiendra l'affiche, au théâtre Arcade, la semaine prochaine. Ce beau drame a été mis en scène avec un soin tout particulier et la troupe sous la direction de

DUBUISSON, au théâtre Arcade.

M. Eléar Daoust fera tout son possible pour mettre en évidence toutes les beautés de cette pièce. La distribution comprend: MM. J. Léo, A. L. Talbot, D. Dubuisson, Omer St-Georges, Henri Raymond, Wilbred, Victor Gagné et Mmes Lavioletta, Dubuisson, Irma Lisle, Paulette D'Auteuil et la petite Lucienne. Pour dimanche, il y aura un programme de premier ordre a été préparé; une fine et désopilante comédie sera jouée par M. et Mme Dubuisson, Mlle Paulette D'Auteuil et M. Louis Philippe, c'est "La Belle-Mère est sans Pitié". Le programme des vues, comprend "Thela Bara dans "C'était une Femme", en 5 parties — J. J. Corbett dans "L'Homme de Minuit", 2ième épisode de la série, en 2 parties — "Great Gamble", 6ième épisode de la série, en 2 parties — "L'Argent Parle", une comédie en 2 parties, et plusieurs autres.

WERTHER

Werther sera représenté vendredi le 14 novembre prochain, au Saint-Denis. M. O'Sullivan, ténor du Grand Opéra de Paris, tiendra le rôle-titre. Il aura pour partenaire Mlle Celia Brault (Charlotte) qui s'est fait applaudir dans Carmen et Mignon et Mlle Forest fera son début dans Sophie. MM. Gauthier et Lavoie sont connus du public. M. Grenier conduira.

HIS MAJESTY'S

(Notes de la direction)

C'est la "Gallo Comic Opera Company" qui sera au théâtre de la rue Guy la semaine prochaine. Cette troupe nous donnera de l'opéra comique.

Mlle HANA SHIMOZUMI, chanteuse japonaise, de la troupe d'opéra anglaise Gallo, qui chantera le rôle de Yum-Yum dans "Le Mikado", lundi soir, à His Majesty's.

Lundi, mardi, samedi soirs et mercredi après-midi, on donnera "Le Mikado" de William-S. Gilbert et de sir Arthur Sullivan, mercredi et jeudi soirs "Les cloches de Corneville" de Planquette (en anglais) et vendredi soir et samedi après-midi "H.M.S. Pinafore." Les principaux artistes de la troupe sont Jefferson De Angelis, Arthur Cunningham, William Danforth, Warren Proctor, Albert Parr, Louis Casavant, Richard Dorr, Rosamond Whiteside, Greta Risley, Ethel Mae Bagnall et Hana Shimozumi, la seule Japonaise chantant de l'opéra comique. Mlle Shimozumi chantera le rôle de Yum Yum et De Angelis chantera celui de Ko-Ko dans "Le Mikado."

Cette semaine d'opéra comique fera diversion aux spectacles de comédie musicale que l'on nous donne très souvent et qui, quoiqu'ayant leur charme, ne valent pas assurément un bel et bon opéra comique.

GAYETY

(Notes de la direction)

Le spectacle de Al. Reeves et Cie sera au théâtre Gayety la semaine prochaine. C'est le premier du genre que nous aurons cette année entièrement différent des autres; les chansons sont des plus nouvelles et non pas les rengaines que l'on entend d'habitude dans les burlesques ordinaires.

Harry Marks Steward et Harry S. Levan sont des comédiens de talent qui nous arrivent précédés d'une moisson de lauriers. Ils sont accompagnés par la jolie Ruth Hayward, qui était autrefois dans le circuit Keith et laquelle a obtenu un immense succès durant les sept dernières années, la charmante Ada Morse, sensationnelle danseuse sur les pointes; Florence Killingson, les Sœurs Darling, et comme extra attraction le fameux Quartette et Katherine Pearl comme Prima Donna.

Slumming, tel est le titre de ce burlesque, a été écrit spécialement pour cette saison. Les décors sont des mieux brossés et les costumes sont des plus riches.

PRINCESS

(Notes de la direction)

Une brillante revue comico-musicale sera représentée la semaine prochaine au théâtre Princess. "The Rainbow Cocktail". C'est en sorte une espèce de voyage à travers cet art, voyage conduit par l'inimitable Bruce de Lette, par des chanteurs de renom et des choeurs de jolies filles. La famille Breen qui a dansé dans tous les théâtres du monde sera aussi au programme. Nellie Breen a en particulier une réputation universelle de danseuse parfaite. Les Meyakos sont quatre artistes japonais d'une habilité exceptionnelle.

"The Nightmare Revue" sera exécuté par Ray et Marion Davis, deux vaudevillistes extraordinaires.

Une pièce de l'heure: "The Wife-Saver", sera jouée par Henry B. Toomer. Les autres numéros seront les

FLO. BERT, au Princess, la semaine prochaine.

suivants: El Brendel et Flo Bert dans "Waiting for her"; le Perch act; After the Club, par Stanley et Birnes, deux des danseurs les plus excentriques du vaudeville.

Une représentation de gala sera donnée en l'honneur du Prince de Galles, le soir du 28 octobre courant, sous les auspices de l'Association des Vétérans de terre et de mer.

CANADIEN-FRANÇAIS

(Notes de la direction)

C'est une revue que l'on verra la semaine prochaine au Canadien-Français. Elle est gaie et l'on y verra en même temps une infinité de choses délicieuses qu'il serait trop long d'énumérer ici. "Pousse Pas" ne peut pas se raconter, il faut le voir, il faut l'entendre. On connaît déjà le talent de l'auteur Armand Robi qui nous arrive des Etats-Unis. M. Robi vient de terminer un long engagement avec "Ziegfeld Follies" comédie musicale Flo-Flo, et le 17 novembre il doit recommencer les répétitions d'une nouvelle production à New York où il doit créer un rôle très important.

La Commère de la revue, c'est Mlle Germaine Bourville, du Casino de New York, et qui joua avec succès pour diverses compagnies cinématographiques.

Mlle GERMAINE BOURVILLE, la commère dans la revue "Pousse Pas."

Le Compère, c'est Armand Robi lui-même. Leur donneront la réplique, M. Harmant, dans des scènes écrites spécialement pour lui; Alex. Desmarteau (Tisoune); Georges Bouchard (Tinoir); Georges Legrand (le père du Héro); MM. LeFranc, Trouillard, Lacroix; Mmes Juliette Béliveau (la Puce); Théa Harmant, Juliette Reyna, Eva Prégent, Blanche Gauthier, Rose Roy. Un bel groupe de choristes complète la distribution. Les principales scènes sont "Lawrence Waltalways à New York", "La Ligue des Nations", "Le Vamp", "Les Rois Shiners", "La Puce et Rosalie", "Le Dopé", "L'amour à travers les peuples."

M. Desroches dirigera l'orchestre.

Dimanche le 26 octobre, programme de vues et concert. "Elme le Puissant" et "The Mashing Barrier" seront exploitées par Alex. Silvio.

LOEW

(Notes de la direction)

Un extraordinaire programme sera à l'affiche du théâtre Loew, la semaine prochaine. Le programme cinématographique comprendra "The Girl from Outside". C'est une histoire qui se déroule dans l'Alaska des anciens jours. Une jeune fille d'en dehors du pays, pure, innocente, qui semble devoir être la proie facile d'un homme non scrupuleux. Mais elle se gagne l'amour et le respect de cinq des voleurs et bandits les plus redoutables de l'Alaska. Ils la défendent tous honorablement, mais c'était un vœu impossible à réaliser pour eux. Elle se glisse dans leur vie naïve et leur fit enseigner à voler à son seul bénéfice et sans qu'ils le sachent.

Le principal numéro de vaudeville est "Odiva" la beauté aux formes divines avec ses douze phoques savants. C'est la première fois que l'on verra cette admirable nymphe à des prix populaires. "Odiva" exécute des tours de force incroyables dans un immense réservoir qui contient 5,000,000 de gallons d'eau. Il y a plusieurs autres numéros de vaudeville et plusieurs films au programme.

MAISONNEUVE

(Notes de la direction)

Dorothy Dalton dans "Quicksand", une très belle vue en six rouleaux, pour aujourd'hui seulement. Helen Holmes dans "The fatal fortunes", épisode No 2: "Her First Kiss" et autres comédies. Demain, dimanche, Ethel Clayton, dans "A Sporting Chance"; l'épisode final du "Carter Case" et autres comédies. Lundi et mardi, Tom Mix dans "Rough Riding Romance", en 7 rouleaux. Mercredi et jeudi, William Farnum dans "Hordman Blind", "The Merry-go-Round" et le "Great Gamble", No 11. Vendredi et samedi, Enid Bennett dans "The Virtuous Wife", Baby Osborne, "The fatal fortunes", No 3 et l'orchestre de Jack Denis.

ALLEN

(Notes de la direction)

Les "jours consacrés aux familles" disparaissent du théâtre Allen. Ils font place que "Q-G Days" qui seront les dimanches, lundis et mardis. Les programmes se renouvelleront du changement. Demain, lundi et mardi on verra "The love cheat" avec June Caprice et Creighton Hale dans les premiers rôles et "Le Loup" avec Earl Williams. Mercredi et jeudi, on verra Mabel Normand dans "Up stairs". Vendredi et samedi, Virginia Pearson dans "The bishop's emeralds".

A suivre sur la page 5

AMUSEMENTS

Théâtre HIS MAJESTY'S
DIMANCHE SOIR, LE 2 NOVEMBRE A 8.45
PASQUALE
AMATO
LE FAMEUX BARYTON ITALIEN du Metropolitan Opera Company, New-York, avec le concours de KITTIE BEALE—soprano du Metropolitan Company—CHARLES GILBERT SPROSS — fameux pianiste et compositeur au piano.
Vente des billets au His Majesty's, chez Willis & Co. et Foisy Frères, 210 Ste-Catherine Est—mardi, le 28 oct.
Prix: $1.00 à $3.00.
On se servira d'un piano KNABE.
Direction: EVELYN BOYCE.

Les Concerts Montréalais
ADAMO DIDUR
La Basse du Metropolitan
JEUDI 6 NOVEMBRE
MONUMENT NATIONAL
Billets en vente
Chez Archambault, 312 rue Sainte-Catherine Est.
Chez Lindsay, 512 rue Sainte-Catherine Ouest.
50c à $2.00. 25,28,31E

THEATRE CANADIEN-FRANÇAIS
Alex. Silvio, Dir.-prop.
SEMAINE DU 27 OCTOBRE 1919.
POUSSE PAS
Grande revue en 3 tableaux, de M. Armand Robi. Mlle Germaine Bourville, la commère. Spectacle extraordinaire.
DIMANCHE, LE 26, programme spécial.— Vues animées et concert. Elme le Puissant et Mashing Barrier, expliquées par Alex. Silvio. E

ORPHEUM Mat. 2.15, Soir, 8.30
La troupe de l'Orpheum dans MOTHER CAREY'S CHICKENS
SEMAINE PROCHAINE
Here Comes the Bride
Prix: Matinées. . . 10-15-25-35c
Soirées. . . . 15-25-50-75c E

PRINCESS
Exclusivement Vaudeville Deux fois par Jour.
LA SEMAINE PROCHAINE
"The Rainbow Cocktail"
Interprété par Bruce De Lette et Helen Coyne. 7—AUTRES NUMEROS—7
PRIX: Matinées: 15-25-35c. Soirées: 15-25-50-75c. E

CHANTECLERC
MM. S. Maraud et G. Bishara, propriétaires. M. A. Godeau, directeur-artistique.
SEMAINE DU 27 OCTOBRE 1919
La Joueuse d'Orgue
drame en 8 actes par Xavier de Montépin et Jules Dornay.
MESSIEURS: Durand, Lombard, Hamel, Pagé, Godeau, Girardin, Guimond, Juliany.
MESDAMES: Nozière, Thiéry, Vhéry, Kosta, Berthaut
Dimanche: Vues animées — Programme spécial. E

DIMANCHE APRES-MIDI — HIS MAJESTY'S, 26 Oct. à 3 hrs.
MAX ROSEN
L'EMINENT VIOLONISTE RUSSE
Billets 75c à $2. Aujourd'hui chez Archambault et demain au théâtre.

RITZ CARLTON 4 NOVEMBRE
Concert donné par Mme BEATRICE LAPALME, soprano et M. SALVATOR ISSAUREL, ténor.
Billets chez Willis Piano Store, au Ritz-Carlton et Raoul Vennat, 642 St-Denis. 18,22,25,29,4 E

ELECTRA
Ste-Catherine et Amherst
Aujourd'hui et demain
LOUISE GLAUM
dans
SAHARA
en 7 parties.
Sième épisode de Midnight-Man
Comédie et Autres
EUGENE MAYNARD au piano

CAMILLE COUTURE
VIOLONISTE
Lauréat du Conservatoire de Liége, Belgique.
(Professeur de Mlle Ruth Pryce)
Studio: Appt 1, 257 Jeanne-Mance
Tél. Est 6872—Montréal.
254-s,n,E

AMUSEMENTS AMUSEMENTS

His Majesty's Aujourd'hui Wm. Gillette dans Dear Brutus 2.30 et 8.30
UNE SEMAINE—COMMENÇANT LUNDI SOIR, LE 27 OCTOBRE
Fortune Gallo et Bradford Mills annoncent la
TROUPE D'OPERA ANGLAIS GALLO
(Comique)
Avec Jefferson de Angelis, Hana Shimozumi, la sensationnelle prima donna japonaise et un
CHOEUR SUPERBE ET MERVEILLEUX ORCHESTRE SYMPHONIQUE
Lundi, mardi et samedi soirs et matinée mercredi.
THE MIKADO
Mercredi et jeudi soirs
THE CHIMES OF NORMANDY
(Les cloches de Corneville)
Vendredi soir et matinée samedi
H. M. S. PINAFORE
PRIX: 50 à $2.00; sam. soir 50c à $2.50; merc. mat. 25c à $1.50.
LE CLOU DE LA SAISON
Pour la première fois à Montréal.
ARRIVANT DIRECTEMENT DE SON ENGAGEMENT DE SEPT MOIS A NEW-YORK ET DE TROIS MOIS A CHICAGO.
BERTHA
KALICH
dans
'THE RIDDLE-WOMAN'
Supportée par sa propre fameuse troupe du Broadway
"LE PLUS GRAND SUCCES DRAMATIQUE DE LA DECADE"
PRIX Soirées et sam. mat.: 50c-$2.00 Sam. soir - - - - - 50c-$2.50 Merc. Mat. 25c à $1.50

GAYETY BURLESQUE
Le Temple des Bons Spectacles
MATINEES tous les jours: 10, 15, 25, 35, 50c.
SOIREES. . . . 15, 25, 35, 50, 75c
AUJOURD'HUI
PEEK-A-BOO
SEMAINE DU 27 OCTOBRE COMMENÇANT LUNDI
En matinée
Le spectacle de ALL REEVES, le amusant de toute l'Amérique, spectacle de burlesque le plus avec HARRY MARKS STEWART et HARRY S. LEVAN, deux comédiens qui chantent et dansent, et KATHERINE PEARL, la meilleure Prima Donna, et ADA MORSE, danseuse sur les pointes.
Première apparition sur une scène de burlesque: RUTH HAYWARD, direct du Circuit Keith.
UN CHOEUR DE VINGT-QUATRE BEAUTES FEMININES
NE MANQUEZ PAS LE PLUS BEAU SPECTACLE DE LA SEMAINE

FAMILY
1374 N.-Dame O. — A. St-Germain, Dir. Prop.
SEMAINE DU 27 OCTOBRE
La Troupe Bella Ouellette
'LE MAITRE DE FORGES'
de Georges Ohnet
Toute la troupe en scène. Débuts de M. Ern. Valhubert.
Matinée: lundi, mardi, jeudi, samedi.
PRIX POPULAIRES
DIMANCHE SEULEMENT
12,000 pieds de Vues Animées et 5 Numéros de Vaudeville.
Admission: 15c, 20c, la taxe comprise. E

MAISONNEUVE
ONTARIO COR. LASALLE
Aujourd'hui seulement DOROTHY DALTON dans "QUICKSAND" — HELEN HOLMES dans 'The Fatal Fortune' No 2 — "Her First Kiss". Comédie Sunshine — Mutt & Jeff.
Demain, DIMANCHE seulement — ETHEL CLAYTON dans "SPORTING CHANCE" — La romance la plus écrangeante jamais écrite — Dernier épisode de Craig Kennedy, "The Carter Case" — "Treat'em rough" — Comédie Sennet.
Lundi et mardi — TOM MIX dans "ROUGH RIDING ROMANCE". La plus grande vue de Mix, en 7 parties et autres.
Mercredi et jeudi: Programme double—WILLIAM FARNUM dans "HOODMAN BLIND", PEGGY HYLAND dans "THE MERRY-GO-ROUND". The Great Gamble No 11. E

Passe Temps
SAMEDI et DIMANCHE SEULEMENT, LE RUISSEAU de PIERRE WOLFF. (Virtuous Models), avec DOLORES CASINELLI, VINCENT SERANO et PAUL DOUCET, ALBERT CAPELLANI et HENRY MENESSIER. Metteurs en scène. UNE HISTOIRE PARISIENNE PRISE A PARIS MEME.

IMPERIAL
AUJOURD'HUI
"THE 13th CHAIR"
Le plus tragique des meurtres mystérieux.
COMEDIE BIG "V"—NOUVELLES PATHE.
JOSEPH MARTEL
BARYTON.
DIMANCHE, LUNDI, MARDI,
"WIT WINS"
interprète par
FLORENCE BILLINGS
Histoire de détective d'une belle intrigue pleine de mystère et de romance.
Vues Gaumont—Mutt & Jeff.
Vues de la Mode—Nouvelles britanniques.—Potins du jour.
MERCREDI A SAMEDI
WALLACE REID
dans
"The Valley of the Giants"
Magnifiques scènes, action rapide, les émotions, de l'amour et du comique à satiété.
Toute la semaine prochaine:
HILDA HILGORE
SOPRANO.

MIDWAY
POUR LA DERNIERE FOIS AUJOURD'HUI
GEORGE WALSH
dans
The Winning Stroke
DIMANCHE SEULEMENT
MARY McLAREN
dans
Bonnie Bonnie Lassie
MARY WALCAMP
dans
Tempest Cody Flirts with Death
J. J. CORBETT
dans
The Midnight Man
LUNDI ET MARDI
MILDRED HARRIS
dans
"When a Girl Loves"
MERCREDI ET JEUDI
FRANK MAYO
dans
"The Brute Breaker"

OUIMETOSCOPE
Coin Ste-Catherine et Montcalm.
Denis et Sweeney, prop.
Henri Rollin, Dir.-art.
Lundi, Mardi et Mercredi
"DEPUIS SIX MOIS"
Comédie en 1 acte par Max Maurey.
Jeudi, Vendredi, Samedi et Dimanche,
"AMOUR ET BIBERON"
Vaudeville en un acte par Moreas et Varin.
Lundi et mardi, attraction spéciale: Le chef indien "Red Feather" et la princesse Nin-no-tah-ah, dans des chants et récits de la vie indienne.
Mercredi, Jeudi, Vendredi: 2ième série de "Brisant les obstacles", avec Wm. Duncan. Dimanche soir, 2 représentations. Orchestre complet. E

ALCAZAR
1038 rue Ste-Catherine Est, angle Dorion.
AUJOURD'HUI ET DEMAIN
Harry T. Morey dans "Beating the Odds", "Temptation Hours", 12ième épisode de "Mystery of Myra" et une comédie Mack Sennett, "The Dynamettes".
Semaine prochaine, Lundi et mardi, programme double. "The Mystic Hour", 11ième épisode de "Elmo the Mighty" et une comédie Sunshine. Mercredi, jeudi et vendredi, Mae Murray dans "The Scarlet Shadow", 11ième épisode de "The Secret of the Submarine", 2ième épisode de "The Midnight Man" et une comédie Century Animals. E

ST-DENIS
LE THEATRE DE LUXE DE MONTREAL
LE RENDEZ-VOUS DE L'ELITE DE LA SOCIETE
SEMAINE COMMENÇANT LE 26 OCTOBRE 1919
L'attraction suprême de la saison
Le Sextette Periera
la plus grande nouveauté Musicale du Siècle
LES OZAVS
JONGLEURS DE HAUTE ECOLE
La chanteuse Française
"MADELON"
Une brise des grands boulevards parisiens
Le quartette le plus populaire
Le Quartette Tip Top
Répertoire des Rag Time Américains
DE L'ART AU PIANO
JOSIE OMEER
DE LA MELODIE A L'OPERA
Un Film extraordinaire de William Fox
LE PECHE SPLENDIDE
Avec
Madeleine Traverse
UNE COMEDIE DE
HARRY LLOYD
L'histoire la plus amusante de cette semaine
LE JOURNAL PATHE
TROIS REPRESENTATIONS DIMANCHE
MATINEE TOUS LES JOURS A PRIX POPULAIRES

REGENT
AUJOURD'HUI
Dolores Cassinelli dans "THE VIRTUOUS MODEL"
Madge Evans dans "HOME WANTED"
DIMANCHE, LUNDI et MARDI, PROGRAMME DOUBLE.
MARION DAVIES
la célèbre beauté des "Follies" dans la très jolie comédie
"GETTING MARY MARRIED"
ANITA STEWART dans
"THE WRECK"
Une histoire d'amour, de rue et de romance.
Bientôt
"Broken Blossoms"

L'ALLEN
5038 RUE SHERBROOKE OUEST.
Cet après-midi à 2.30 heures, pour les garçonnets et fillettes et leurs chaperons: MARGUERITE CLARK dans "BABS'S BURGLAR", Comédie. Nouvelles canadiennes.
POUR LA DERNIERE FOIS CE SOIR, à 5, 7 et 9 hrs., DOROTHY GISH dans "NOBODY HOME" au "OUT OF LUCK", Comédie Christie. Nouvelles canadiennes.
"JOURNEES G-G"—DIMANCHE, LUNDI, MARDI—JUNE CAPRICE dans "THE LOVE CHEAT"—EARL WILLIAMS dans "THE WOLF", Vod-A-Vil, Comédie Lloyd.
MERCREDI, JEUDI: MABEL NORMAND dans "UPSTAIRS". E

LAURIER
Ste-Catherine, angle Désery.
Aujourd'hui, "Vaudeville act", un numéro de cowboy: Charles Ray dans "STRING BEANS", Dernier épisode de The Carter Case, une comédie Max Sennett et autres.
DEMAIN, DIMANCHE SEULEMENT
Wallace Reid dans "THE LOVE BURGLAR". The Great Gamble No 11. Elmo the Mighty. The Cowboy Pugilists, un numéro de vaudeville.
POUR LUNDI ET MARDI
E. K. Lincoln dans "VIRTUOUS MEN", une attraction spéciale en 7 parties. The Great Gamble et autres.
POUR MERCREDI ET JEUDI
Tom Mix dans "ROUGH RIDING ROMANCE". La plus grande vue de l'Ouest jamais produite, en 7 parties. E

DEUX GRANDES ET MERVEILLEUSES ATTRACTIONS AU
Représentation continue 1 à 11 p.m.
LOEW'S VAUDEVILLE THEATRE
Après-midi, 10-15c. Soirée. . . 25-35c. Excepté les samedi, dimanche et les jours de fête.
Le Meilleur Programme de Vaudeville et une des Meilleures Vues Jamais Montrées dans ce Théâtre.
Pour la première fois à prix populaires: La beauté merveilleuse aux formes divines
ODIVA
ET SES PHOQUES
Les 12 merveilleux phoques, à l'intelligence humaine et la Nymphe de la mer aux formes prononcées.
UN SPECTACLE AQUATIQUE REMARQUABLE
PLUSIEURS AUTRES NUMEROS
La vue dont le tout Montréal parlera bientôt — La merveilleuse histoire Rex Beach
"THE GIRL FROM OUTSIDE"
Une histoire du vieil Alaska, de ses hommes farouches et de ses femmes libres, faisant voir l'esprit indompté des gens du Nord. Hors de l'atteinte de la loi.
Voyez comment cinq escrocs, voleurs et scélérats, se liguèrent contre des hommes, pour protéger une orpheline innocente, dans sa lutte pour la vie et être respectée dans un entourage où étaient rares les gens vertueux.
AUTRES FILMS.
UN MOT A NOS CLIENTS
"The Girl from the Outside" a été montrée privément, après la représentation ordinaire du soir au théâtre Loew's, mardi dernier. Environ 200 personnes, y compris des rédacteurs de théâtre et de vues animées, y assistaient. Jamais dans cette ville, une vue a reçu des éloges aussi enthousiastes et aussi élogieux que ce remarquable film. Tous ceux qui l'ont vu en ont été enchantés et tous reviendront la voir encore.
UNE VUE QUE VOUS AIMEREZ A VOIR DEUX FOIS
Nous vous conseillons de venir de bonne heure l'après-midi et au commencement de la semaine afin d'assister à cette grande représentation.

THEATRE NATIONAL
Paul Gury, dir. art. Tél. Est 1736, P. Cauvin, rég. Général.
SEMAINE DU 27 OCTOBRE 1919
Direction Maurice Castel
6ième SEMAINE
LES DOPÉS
pièce en 5 actes par Paul Gury.
CHARLES SCHAUTEN
Dans Claude Montigny.
AVIS
Bien qu'au delà de 70,000 personnes aient déjà assisté aux représentations de "LES DOPES", et, dans le but de donner aux personnes qui n'ont pu assister et aux nombreux étrangers qui assisteront aux fêtes en l'honneur du Prince de Galles, l'occasion de voir ce grand et beau drame éducateur de M. Paul Gury, la direction du théâtre National Français a décidé de maintenir "LES DOPES" à l'affiche pour une 6ème SEMAINE commençant lundi le 27 octobre.
Les commandes par lettres, télégrammes ou téléphone recevront toute notre attention.
LA DIRECTION.
Théâtre National Français, Tél. Est 1736.
Adresse 638 Ste-Catherine Est.
Matinée tous les jours EXCEPTE LE LUNDI
PRIX: MATINEE: 15c, 25c, 30c et 35c. SOIREE: 25c, 40c, 50c.
DIMANCHE Programme extraordinaire d'opérette, comédie et drame par la TROUPE CASTEL. Vues animées, chansons.
PRIX — Matinée, 15 et 25 cts. Soirée: Galerie, 15 et 25 cts; orchestre, 35 cts.

THEATRE ARCADE
Elzéar Daoust, Dir.-Prop.
Tél. Est 2132 J. Léo, Dir.-Ar.
SEMAINE DU 27 OCTOBRE
"LE CALVAIRE D'UNE MERE"
Grand drame en 5 actes de Fernand Meynet
Vendredi: SOIREE de GALA
DIMANCHE, 26 OCTOBRE
NUMERO SPECIAL, EXTRA!... EXTRA!...
"La Belle Mère est sans Pitié"
Comédie jouée par M. D. DUBUISSON, Mme DUBUISSON, Mlle PAULETTE D'AUTEUIL et LOUIS PHILIPPE
Vues: THEDA BARA dans "C'ETAIT UNE FEMME" en 5 parties; J. J. CORBETT, dans "L'HOMME DE MINUIT", 2e épisode, 2 parties; "GREAT GAMBLE", 6e épisode, 2 parties; "L'ARGENT PARLE", comédie, 2 parties; "MUTT & JEFF", comédie, 1 partie.
Prix dimanche: Mat. 15-20 cts; Soirée, 15-25 cts. Jours de fête mêmes prix matinées et soirées.

GRANDE ARMEE DU CANADA
POSTE VIMY No 4
RECEPTION et DANSE
(sans formalité) en l'honneur de
S. A. R. LE PRINCE DE GALLES
AU MANEGE DU 65ème, AVENUE DES PINS EST.
LE JEUDI, 30 OCTOBRE 1919
Souscription: Couple, $3.00. Billets actuellement en vente aux quartiers généraux, 357 rue Sainte-Catherine ouest, à la librairie Milloy, et au magasin de cigares Clubb, rue Sainte-Catherine Ouest. 501-4 E

MONT-ROYAL
AUJOURD'HUI ET DIMANCHE
BESSIE BARRISCALE dans "The Woman Michael Married"
BRYANT WASHBURN dans "LOVE INSURANCE"
Musique spéciale par l'orchestre Dumas.

CRYSTAL PALACE
AUJOURD'HUI ET DIMANCHE
VINCENT COLEMAN dans "THE LAW OF NATURE".
12ème épisode "Great Gamble". Comédie et autres.
Orchestre au complet tous les jours.

DOMINION
PAPINEAU COIN MT ROYAL
AUJOURD'HUI
LILA LEE dans "THE HEART OF YOUTH"
THE GREAT GAMBLE No 11
Nouvelles Pathé et autres.
Demain dimanche seulement
WILLIAM S. HART dans "WAGON TRACKS"
LARY SEMON dans "HIS HOME SWEET HOME"
Vues vod-a-vil et autres.
Lundi, mardi, programme double
DOLORES CASSINELLI dans "THE VIRTUOUS MODEL"
DOROTHY GISH dans "NO BODY HOME"
ROBERT SOFFER au piano.

DANS LE MONDE MUSICAL

LE RECITAL MAX ROSEN DEMAIN APRES-MIDI

Le récital de violon par Max Rosen, demain après-midi, crée le plus grand intérêt chez nos amateurs. Rosen a préparé un programme vraiment intéressant. Le voici :

I

Concerto. . . . . Nardini

II

Concerto en fa mineur. . . . . Ernst

III

(a) Pastorale. . . . . Scarlatti-Franko

MAX ROSEN, violoniste russe qui donnera un concert demain après-midi, au théâtre His Majesty's.

(b) Mazurka. . . . . Chopin-Kreisler
(c) La Gitana. . . . . Kreisler

IV

(a) Romance. . . . . Max Rosen
(b) "La Soirée des Spectres" (Scherzo Bizarre). . . . . Victor Kuzdo
(Morceau inédit dédié à Max Rosen).
Au piano : M. Persson.

CONCERT DE LA GARDE IND. SAINT-HENRI INCORPOREE

C'est jeudi prochain, le 30 courant, que doit avoir lieu le deuxième concert de la Garde Indépendante Saint-Henri Inc., à la salle du Collège, coin des rues du Collège et Saint-Jacques.

Voici le programme :

1—Ouverture — Northern Nights. Orchestre des Chevaliers de Colomb.
2—"O Canada".
3—a) Isis flûte enchantée . . . Mozart
b) La jolie fille de Perth . . Bizet
M. Ulysse Paquin.
4—Violon — Fantaisie . . . . Bruch
Mlle Annette Lasalle.
5—a) Madame Butterfly . . . . Puccini
b) La perle du Brésil . . . . David
Mlle Blanche Archambault.
6—Duo de la rencontre "Manon" Massenet
Mlle Blanche Archambault et M. Emile Gour.
7—Orientale Intermezzo . . Orchestre
Orchestre des Chevaliers de Colomb.
8—a) Les cloches du soir, Cesar Franck
b) La fleur "Carmen".
M. Emile Gour.
9—Violon — Polonaise Brillante, Wieniawski
Mlle Annette Lasalle.
10—Duo, 1er acte "Faust".
M. Emile Gour et Ulysse Paquin.
11—Marche Anzach . . . . Orchestre
Orchestre des Chevaliers de Colomb.
12—Opérette "Une leçon de chant".
Mlle Camille Bernard et M. Arthur Laplerre.
13—Echos Laurentiens . . . Orchestre
Orchestre des Chevaliers de Colomb.
Au piano d'accompagnement: Mme U. Chamberland-Paquin et Mlle Sauvé.

PASQUALE AMATO

Pasquale Amato, baryton italien du Métropolitaine de New-York, donnera un

PASQUALE AMATO, qui donnera un concert au His Majesty's, le 2 novembre prochain.

concert au théâtre His Majesty's, le 2 novembre prochain.

NOS AMATEURS

Depuis quelques années les artistes amateurs canadiens et, en particulier ceux de Montréal — c'est de ceux-ci que nous voulons parler, car ils nous intéressent plus que tous autres — les artistes amateurs de Montréal ont beaucoup fait pour l'art musical. Ils peuvent encore faire plus.

Habitués à ne chanter que dans les églises, ils se donnèrent un peu plus de liberté en chantant dans les concerts, puis, fiers de leurs premiers succès, ils affrontèrent les feux de la rampe et étudièrent successivement l'opérette, l'opéra comique et enfin le grand opéra. Les représentations se succédèrent.

Les débuts, certes, ne furent pas très brillants. Il y avait de grandes lacunes. Elles furent peu à peu comblées. Nos chanteurs s'améliorèrent, et finalement ils parvinrent à nous donner des représentations d'opéra, non pas passables, mais excellentes. Le progrès fut en très grande partie dû aux bons professeurs que se donnèrent nos amateurs conscients de leur talent et pleins d'une belle et noble ambition. Ils travaillèrent ferme à améliorer leur voix, à étudier et à posséder l'art lyrique. Une autre cause du succès obtenu est la confiance que les professeurs surent inculquer à leurs élèves. La confiance en soi est, en tout et partout, le gage assuré du succès.

Mais il ne faut pas que nos artistes amateurs se laissent griser par le triomphe.

Ils n'ont pas le droit de dormir sur leurs lauriers. La perfection n'est pas encore atteinte. Il reste beaucoup à faire. Eux qui n'ont pas eu crainte de travailler, de faire les premiers sacrifices, ne reculeront pas devant de nouveaux efforts, devant des obstacles encore, peut-être, plus grands que ceux franchis jusqu'à maintenant. Qu'ils continuent donc à travailler et à travailler ferme. Rien ne sert de gravir une montagne jusqu'à demi-chemin, il faut s'élever jusqu'au sommet, afin de pouvoir contempler le paysage dans toute sa magnifique splendeur. Que chacun de nos artistes amateurs prenne donc comme devise "Excelsior". Oui, plus haut, toujours plus haut, c'est là qu'est le triomphe, c'est là qu'est la gloire. Les artistes canadiens qui se sont rendus célèbres, telle que Mme Albany, pour ne nommer que celle-là, n'ont pas atteint à la célébrité en dormant. Il en est encore ainsi. Le succès s'assure que par l'effort.

L'avenir est très beau. Il ouvre largement les portes de son temple magnifique et mystérieux à ceux des nôtres qui se sont consacrés à l'art. Mais l'avenir n'appartient qu'aux courageux, qu'aux travailleurs.

Qui veut l'avenir parmi nos artistes amateurs de Montréal? Tous sans aucun doute. Ce qu'ils ont fait jusqu'à maintenant le prouve, mais il ne suffit pas d'avoir fait les premiers efforts, les premiers pas, il faut continuer à lutter, à marcher. Le succès est au bout de la route.

CONCERT DES EMPLOYES DES POSTES

Le grand concert des employés des postes aura lieu à la salle Lafontaine, 354 Sherbrooke Est, le 29 octobre, à 8.30 p.m.

Pour la circonstance, le Quatuor Montréalais: MM. Emile Cour, J. B. Thibeaudeau, U. Paquin, H. Lavoie a été engagé. Il sera assisté de M. Albert Chamberland, violoniste.

Programme — Ouverture — O Canada.
Par le Quatuor —
Emile Cour, J. H. Thibeaudeau, U. Paquin, H. Lavoie.
1—La Romance de la Gauge (Massenet).
Par H. Lavoie, basse-baryton.
2a—Cavatine (Mireille) — Ange du Paradis (Massenet).
b—Lina, Romance Napolitaine.
Par J. H. Thibeaudeau, Ténor.
3—Duo du 1er Acte (Faust) de (Charles Gounod).
Par Emile Gour et U. Paquin.
4—Souvenir de Moscou (Air Russe) (Wieniawski).
Par Albert Chamberland, violoniste.
5—Trio du Duel, Faust (Charles Gounod).
Par Emile Gour, H. Lavoie, U. Paquin.
6—Isis (flute Enchantée) (Mozart).
Par U. Paquin, Basse.
7—Air de Jean (Herodiade) (Massenet).
Par Emile Gour, ténor.
8—Duo des Pêcheurs de Perles (Bizet).
Par J. H. Thibeaudeau et H. Lavoie.
9a—Ave Maria (Schubert).
b—Mazurka (Zarzicki).
Par Albert Chamberland, violoniste.
10—Chantz Canadiens (E. Gagnon).
Par le Quatuor — Emile Gour, J. H. Thibeaudeau, U. Paquin, H. Lavoie.
Accompagnatrice, Mme Chamberland-Paquin.

L'ORCHESTRE SYMPHONIQUE DE NEW YORK

L'Orchestre Symphonique de New-York, sous la direction de Walter Damrosch, viendra à Montréal donner un

WALTER DAMROSCH, directeur de l'Orchestre Symphonique de New-York.

concert, le 18 novembre prochain. Il sera au grand complet, soit, 85 musiciens. On ne sait encore où le concert aura lieu, Montréal manquant de salle assez spacieuse. M. Gauvin s'occupe de la direction de ce concert.

MLLE RUTH PRYCE

On nous annonce que Mlle Ruth Pryce, violoniste, donnera un concert vers la fin du mois de novembre.

JOSEF HOFMANN

Le pianiste Josef Hofman donnera un récital le dimanche après-midi, 9 novembre, au théâtre His Majesty's.

SERGE PROKOFIEFF

Le pianiste et compositeur russe Serge Prokofieff est actuellement en Amérique. Il est question que Prokofieff fasse une tournée des principaux centres musicaux d'Amérique. Il est possible qu'il vienne à Montréal.

SOIREE A VALLEYFIELD

Valleyfield, 25. — L'Association Dramatique des Amateurs de Montréal, sous la direction de M. E. Guimond, donnera le dimanche 26 octobre, à la salle des Chevaliers de Colomb, une soirée dramatique et musicale. On y jouera la pièce à sensation: "Les Piastres Rouges". On remarquera au programme: MM. Trudeau, Bouchard, artiste baryton, Guimond, Contant, Chartier, Dufresne, Ferland, etc.

GRANDE SOIREE DRAMATIQUE

Dans la salle du collège Sainte-Elisabeth de Portugal, 2198 rue Saint-Jacques, les membres du Cercle La Menais, A.C.J.C., donneront jeudi, le 30 octobre, un des plus beaux drames qui se jouent à Montréal, "Le Drapeau du 1er Grenadier de la Garde". On ajoute au programme M. Armand Saint-Maurice dans un joli tableau, "Après la Bataille". On entendra aussi "Le Tambour" de Milton Wellings, par M. Georges Dion, baryton lyrique. L'orchestre Lefebvre se charge du programme musical.

CONCERT LAPALME ET ISSAUREL

Le concert La Palme et Issaurel aura lieu le 4 novembre au Ritz-Carlton.

Le concerto-aria de Max Bruch que Mme La Palme chantera n'a jamais été exécuté à Montréal, "Ave Maria".

M. SALVATOR ISSAUREL qui donnera un concert avec Mme Béatrice Lapalme, le 4 novembre au Ritz-Carlton.

M. Albert Chamberland, violoniste, accompagnera obligato.

Le groupe des airs d'opéras classiques chantés par M. Salvator Issaurel, est une sélection des airs les plus exquis de Mozart et de Grétry.

DANS NOS THEATRES

Suite de la page 4

CHANTECLERC

(Notes de la direction)

"La joueuse d'orgue" drame en 8 tableaux par MM. Xavier de Montépin et Jules Dornay est certainement un des drames les plus puissants du répertoire français. Tiré du roman d'Xavier de Montépin, la pièce obtint à sa création un très gros succès. Le sujet traité est des plus émotionnants. La direction entend faire une mise en scène impeccable. Voici la distribution: Magloire—Durand, Robert Bernière—Lombard, O'Brien—Hamel, Daniel Savanne—Godeau, Gabriel et Henri Savanne—Pagé, Richard Bernière—X. Claude Grivet—Guimont, Vide-gousset—Girardin, Charlemagne—Juliany. Véronique Sollier—Mme Nozière, Marthe Sollier—Mlle Thiery, Mme Bernière—Mme Thiery, Eva Mariani—Mme Kosta, Le Maru—Mme Berthaut, Rose—Mlle Langlais.

Les principaux tableaux sont: L'orphelinat, Les deux frères, L'Assassinat et l'Incendie, l'interrogatoire de l'aveugle, le sommeil magnétique, la suggestion, le guet-apens, le vrai coupable.

Musique de scène par l'orchestre sous la direction de Mme Thiery.

Tous les dimanches vues animées, programme spécial. Interprètes.

SAINT-DENIS

(Notes de la direction)

Pour varier un peu le répertoire des deux dernières semaines, la direction du théâtre Saint-Denis a engagé spécialement pour nos amis les Canadiens-français, une chanteuse légère des grands concerts parisiens: Madelon, qui nous chantera les derniers refrains de Paris. Comme attraction à grand spectacle: "Perlera Sextette" est une comédie musicale jouée par six personnes, c'est une nouveauté pour Montréal. Les Jongleurs Oxav présentent les dernières tours d'adresse et d'agilité. La charmante Josette Omer chantera les grandes romances populaires.

La partie cinématographique a été très soignée. On verra Montagu Love, dans un film intitulé "Le Saint du Broadway", une comédie de Harold Lloyd et le populaire journal Pathé termine ce programme de choix.

REGENT

(Notes de la direction)

Au programme, Marion Davies dans son dernier et grand succès "Setting Mary Married." On verra ce film, dimanche. Dans cette composition, la belle artiste s'est surpassée et de l'avis de tous elle a accompli l'une des plus parfaites tâches de l'année artistique. Elle est secondée dans cette pièce par M. Norman Kerry. La pièce a été écrite spécialement pour une demoiselle Davies, par M. John Loos. C'est l'histoire d'une jeune fille qui est livrée à la merci de parents arrogants qui s'objectent à son mariage avant qu'elle n'atteigne à un certain âge.

Les parents ont hâte de réaliser l'héritage. La direction n'a rien négligé pour faire un film des plus parfait. On verra ensuite Anita Stewart, dans "The Wrech", une histoire des plus dramatiques. Aussi Dolorès Cassenilli, dans le "Virtuous Model" et Madge Evans dans "Home Wanted". Le mois prochain "Broken Blossom."

MONT-ROYAL

(Notes de la direction)

Aujourd'hui et dimanche les principales vues au programme sont: Bessie Barriscale dans "The Woman Michael Married", et Bryant Washburn dans "Love insurance". Vendredi, samedi et dimanche, "Amour et Biberon", vaudeville en un acte par Merman et Varier. De plus, lundi et mardi, il y aura une attraction spéciale, le chef indien "Red Feather" et la princesse "Nio-no-ta-ah" donneront des chants et des conférences intéressantes ayant trait à la vie indienne. Mercredi, 2ème épisode de "Brisant les barrières" avec William Duncan. Vues expliquées en français. Orchestre complet.

THEATRE FAMILY

(Notes de la direction)

La direction du théâtre Family a décidé de mettre à l'affiche pour la semaine prochaine le chef-d'oeuvre de Georges Ohnet "Le maître de Forges". Il n'est pas besoin de faire ici l'éloge de cette superbe pièce, tous la connaissent. Cette pièce servira de débuts à l'excellent et sympathique artiste M. Ernest Valhubert. La distribution est la suivante: Moulinet, M. P. Filion; Philippe Derblay, Fred Barry, Bachelin, E. Valhubert, duc de Bligny, A. Duquesne, Dr Prefont, P. Lefrançois, Octave, A. Leclaire, Le général, V. Ouellette, Gobert, E. Lefebvre, Claire de Beaulieu, Beila Ouellette, Athenais, Jeanne Berthy, marquise de Beaulieu, Aurore Alys, Suzanne, Lise Bonheur, etc., etc.

A suivre sur la page 15

Voyez ce qu'Un Dollar peut Acheter
Lundi - Grand Jour à

CHEZ Vallières LIMITÉE
605 rue Ste-Catherine Est, angle Montcalm

Lingerie, Blouses, Corsets, Lainage à 1.00

Lingerie à 1.00

CACHE-CORSETS en coton blanc garnis de dentelle. Grandeurs 36 à 44. Rég. .50. Pour cette vente, 3 pour 1.00

TABLIERS en mousseline blanche avec yoke garnis de dentelle, pour fillettes de 6 à 12 ans. Prix régulier 1.50. Pour cette vente, à 1.00

ROBES lavables pour fillettes de 4 à 14 ans. Valant 1.50 à 2.00. Pour cette vente à 1.00

PEIGNOIRS en mousseline et en crêpe de couleur, styles et grandeur désassortis. Rég. 1.75. Pour cette vente à 1.00

CALEÇONS en flanellette blanche pour dames. Rég. 1.50, pour 1.00

JUPONS en nearsilk avec volant plissé pour dames, bon choix de couleurs. Prix rég. 1.75 pour 1.00

UN LOT DE CACHE-CORSETS, robes de nuit, jupons, et chemises en coton blanc, garnis de dentelle et ruban. Valeur jusqu'à 2.00 p. 1.00

Blouses et Corsets à 1.00

SPECIAL—BLOUSES en marquisette et Lawn blanc, devant brodé. Grandeurs 36 à 44. Rég. 1.50. Pour cette vente à 1.00

UN LOT DE CORSETS en bon coutil, buste haut avec élastique et 4 jarretelles. Régulier 1.50 pour 1.00

BRASSIERES en percale blanches, formes bandeau en pet rose. Grandeurs 36 à 44. Rég. 1.50 pour 1.00

BRASSIERES en percale attaché devant, avec sous-bras doubles. Rég. .75 à 2 pour 1.00

Lainage à 1.00

SPECIAL — Spencers en laine à tricot fin avec manches, couleur gris, Copen et jaune, échantillons. Valant jusqu'à 2.25 pour . 1.00

SPECIAL—CHALES en laine blanc, bonne grandeur, avec frange. Prix régulier 1.50 à 2.00. Pour être écoulé à 1.00

SPECIAL—Un lot de lainage désassorti comprenant tuques et écharpes en laine brossée de couleur, aussi gilet de laine blanc pour bébés. Valeur jusqu'à 2.00. Pour cette vente, à 1.00

SPECIAL—1 lot de nuages en laine blanc et couleur pour enfants. Régulier .75. Pour cette vente, 2 pour 1.00

VELOURS ET SOIE A 1.00

VELVETEEN unis et Velours Corduroy, 22 x 27 pcs de largeur, dans toutes les nuances, prix variant de $1.25 à $1.75. Lundi à . . 1.00

SOIE Japonaise, balance de ligne, couleurs désassorties. Valeur 75c à 90c. Lundi, 2 vgs pour 1.00

SPECIAL 1200 vgs de velours de soie pour garniture de chapeaux, dans un grand choix de nuances. Régulier $1.75. Lundi à 1.00

SOIE plaid Tussard, 36 pouces de largeur, pour robes ou doublure dans un grand choix de dessins, régulier 90c. Lundi, 2 vgs pour 1.00

SOIE Japonaise, balance de ligne, couleurs désassorties. Valeur 75c à 90c. Lundi, 2 vgs pour 1.00

SPECIAL 1 lot de coupons de soie dans un grand choix de couleur uni et fantaisie, prix à partir de 25c à 1.00

ETOFFES A ROBES A 1.00

1500 VGS CACHEMIRE et serge bleu, marin, royal vert russe, vin, brun foncé. Régulier 50c. Lundi 3 vgs pour 1.00

SHANTUNG de soie, 36 pcs de largeur. Assortis de couleur, régulier $1.50 la verge. Lundi à 1.00

SPECIAL—Un lot de percaline pour doublure, dans un grand choix de couleur, régulier 40c à 50c. Lundi, 4 vgs pour 1.00

1500 VGS ETOFFE NOIRE en gabardine whipcord, alpaca, voile de Paris, popeline mercerisée, 36 et 40 pouces de largeur. Régulier 1.50 à 1.75 Votre choix, Lundi à . . . 1.00

SPECIAL—2500 vgs étoffe à robes, lignes désassorties en gabardine whip cord, satin impérial, popeline dans un grand choix de nuances. Valant $1.75. Lundi à . . . 1.00

MODES A 1.00

CHAPEAUX en velours noir, brun et bleu-marin, dans plusieurs nouvelles formes unis, ou drapés. Lundi, seulement . . 1.00

BONNETS pour enfants de 3 à 8 ans, en velours de fantaisie et unis, avec attaches en soie. Lundi, seulement . . 1.00

PETITES AILES pour garnitures de chapeaux, dans un grand choix de différents styles et couleurs. Lundi, 3 pour . . 1.00

RUBANS A 1.00

RUBANS en soie cordée, 1 pouce de largeur, couleurs : rose, vieux-rose, bleu pâle, Alice, paon, marine, brun, drab, gris acier, taupe, mauve, etc. Valeur de 25c. Spécial, 5 verges pour. 1.00

RUBANS en soie moiré cordé, 2 pouces de largeur, couleurs : blanc, champagne, rose, vieux-rose, bleu pâle, Alice, brun, sable, vert, rouge, bleu marine et noir. Valeur de 25c et 30c. Spécial 5 verges pour. 1.00

RUBANS en soie cordée, 2 pouces de largeur, couleurs : rose, vieux rose, bleu pâle, Alice, paon, marine, brun, drab, gris, taupe, mauve, etc. Valeur de 40c. Spécial 3 verges pour. 1.00

GANTS A 1.00

GANTS en coton ouaté brun, gris et bleu marine, grandeurs assorties pour enfants. Valeur de 39c. Lundi 3 paires pour 1.00

GANTS en chamoisette blanc, gris, champagne et noir pour dames. Valeur de 1.25 la paire. Lundi à 1.00

GANTS en coton ouaté gris, brun et kaki pour enfants. Spécial 2 paires pour. 1.00

GANTS en chamoisette blanc, champagne et naturel, grandeurs désassorties, pour dames. Valeur de .90 et 1.00. Lundi 2 paires pour. 1.00

GANTS en coton ouaté gris, brun, blanc et noir pour dames. Spécial 2 paires pour. 1.00

LAINES A 1.00

LAINES Monarch, Sport Floss et Corticelli en balles de 1 oz., couleurs : blanc, rose pâle, vieux rose, fraises, saumon, bleu pâle, Alice, paon, marine, jaune, brun, kaki, gris, drab, vert Nil, bouteille, mauve, violet. Valeur de 40c. Spécial 3 pour 1.00

SHETLAND Floss et Berlin simple, blanc, noir, bleu pâle, Alice, paon, jaune orange, rouge, kaki, mauve, etc., en écheveaux de 1 oz. Valeur de 25c. Spécial 4 pour 1.00

LAINE SAXONY en écheveaux de 2 oz. Couleurs blanc, bleu pâle, rose pâle, rouge, vert, bleu marine. Valeur de 40c. Spécial 3 pour. 1.00

COTON, TOILE, FLANELLETTE A 1.00

COTON blanc anglais, beau fini, 32 pouces de largeur. Rég. 25c. Lundi, 5 vgs pour . . . 1.00

COTON blanc fini toile très fin, 36 pcs de largeur. Rég. 40c. Lundi, 3 vgs pour . . . 1.00

COTON jaune bonne pesanteur, 32 pcs de largeur. Rég. 22c. Lundi, 6 vgs pour . . . 1.00

COTON jaune Bengal, très fin, 40 pcs de largeur. Rég. 50c. Lundi, 2½ vgs pour . . . 1.00

COTON à rouleaux, 17 pcs de largeur. Rég. 25c. Lundi, 5 vgs pour 1.00

TOILE Union à rouleaux avec bord de couleur, bonne pesanteur. Régulier 30c. Lundi, 4 vgs pour . . . 1.00

TOILE à nappe en toile damassée demi-blanchie, 54 pcs de largeur. Régulier 1.25. Lundi à . . . 1.00

SERVIETTES de table en toile damassée. Rég. 12½c. Lundi, 10 pour . . . 1.00

SERVIETTES de table, qualité supérieure, grandeur 15½ x 15½. Régulier 20c. Lundi, 7 pour . . . 1.00

ESSUIE-MAINS blanche alvéolé, grandeur 30 x 15 pouces. Régulier 25c. Pour cette vente, 5 pour . . . 1.00

ESSUIE-MAINS demi-blanchie avec bord rouge et frangé. Rég. 30c. Lundi, 4 pour . . . 1.00

ESSUIE-MAINS en toile à bain, drab, rayé rouge, 36 x 20 pouces. Régulier 60c. Lundi, 2 pour . . . 1.00

CRETONNE reversible, 50 pouces de largeur. Valant 1.35. Pour cette vente . . . 1.00

CRETONNE 30 et 36 pouces de largeur. Valant .75. Lundi 2 verges, pour . . . 1.00

TULLE à rideaux, 30 et 36 pouces de largeur. Valeur de .45. 3 verges pour . . . 1.00

FILET blanc crème ou beige, 48 pouces de largeur. Spécial pour lundi, à . . . 1.00

ECHANTILLONS de rideaux en marquisette fini avec dentelle et insertion, 2 pour . . . 1.00

TAPIS en jute, 27 pouces de largeur, très pesant et très fort. Valant 1.25. Pour lundi . . . 1.00

ECHANTILLONS tapis en Wilton, 17 x 25 pouces, toutes nuances. Valant au moins 2.00. Pour lundi 1.00

DESSUS DE BUREAUX et d'oreillers finis à brins tirés ou dentelle Battenberg. Spécial pour lundi, 2 pour . . . 1.00

STORES pour fenêtres, vert ou crème, 4½ x 7½ pouces. Valant 1.25, pour . . . 1.00

DAMAS rouge et vert 50 pouces de largeur. Valant 1.35. Pour lundi . . . 1.00

ARTICLES POUR DAMES ET ENFANTS A 1.00

BAS en soie, couleurs noir, blanc, rouge, brun, gris, mauve, etc., grandeurs 8½ à 10, pour dames, valant 1.50 à 2.00. Spécial à . . . 1.00

BAS en cachemire et coton noir, brun, gris et blanc, grandeurs 8½ à 10, valant 75c. Spécial, 2 paires pour . . . 1.00

BAS par côtes doubles pour garçons, 7 à 10, valant 75c. Spécial, 2 paires pour . . . 1.00

BAS en laine gris, brun et noir, grandeurs 7½ à 10, valeur de 1.25 à 1.50. Spécial à . . . 1.00

CAMISOLES et caleçons laine et coton et ouaté, pour dames, valant 1.50. Spécial à . . . 1.00

UN LOT d'échantillons de BAS de laine noire pour enfants, grandeurs 5 à 6½, valant 90c et 1.00. Très spécial, 2 paires pour . . . 1.00

CORPS laine et coton pour bébés, valeur de 35c à 50c. Spécial, 4 paires pour . . . 1.00

FOURNITURES DE MAISON A 1.00

FLANELLETTE rayée de couleur 36 pcs de largeur pour sous-vêtements régulier à .40. Lundi 3 vgs pour . . . 1.00

FLANELLETTE croisée et unie dessins rayés pour chemise et Pyjama 36 pcs. rég, à .75. Lundi 2 vgs pour . . . 1.00

EDREDON anglais dessins orientaux reversible 27 pouces de largeur régulier à 1.50. Lundi à . . . 1.00

CHALLIE de coton dans les dessins paisley pour kimono 36 pouces de largeur régulier à .60. Lundi 1.00

PLAIDS écossais pour robes d'enfants 36 pouces de largeur régulier .50. Lundi 2½ vgs pour . . . 1.00

FLANELLETTE fini velours dessin de maison rég. .50. Lundi 2½ pour . . . 1.00

Confection à Prix Spécial Durant notre Vente à 1.00

Manteaux de 52.00

75 manteaux en silverstone et en drap velours de haute qualité, doublés de soie, collets avec ou sans fourrure, styles et nuances des plus en vogue. Très spécial durant notre vente, à

$39.95

Manteaux de 22.50

35 manteaux en ratine Whitney et tweed de très bonne qualité, nouveaux styles, couleurs les plus à la mode; ainsi que jolies garnitures. Spécial pour notre vente de lundi, à

$14.95

Manteaux de 12.00

85 manteaux imperméables pour dames, jolis styles, couleurs taupe, drab et marine, grandeurs assorties. Très spécial lundi, à

$6.95

Collerettes Imperméables

50 collerettes imperméables de couleur fini cachemire, avec capuchon, pour enfants de 4 à 8 ans et 10 à 14 ans. Spécial pour lundi, à

$2.95 et **$4.95**

TRES SPECIAL DURANT NOTRE VENTE A 1.00

Linoleum de liège, 2 verges de largeur, valant $1.50, pour . **$1.29**

Tapis en velours Wilton, 27 pouces de largeur, valeur régulière de $4.00 pour **$3.19**

Carpettes en Congoleum

3 x 4	Spécial à	$19.00
3 x 3½	Spécial à	16.50
3 x 3	Spécial à	13.50
3 x 2½	Spécial à	12.50
2 x 3	Spécial à	11.25

LE BAL DU PRINCE!

Y ALLEZ-VOUS ?

Préparez-vous pour ce grand événement en prenant quelques leçons particulières aux studios Auditorium.

Le "Prince's Trot", une des plus dernières danses du jour peut être appris en une leçon.

Leçons particulières tous les jours à toute heure sur rendez-vous. PROF. LAING, PRINCIPAL, Mlle St-Pierre, assistante.

STUDIOS AUDITORIUM
22½ Ontario Ouest (près Bleury)

VOYEZ LE "PRINCE TROT" à la danse de demain après-midi à trois heures.

APPRENEZ LES DANSES MODERNES D'UN PROFESSEUR D'EXPERIENCE A

L'ACADEMIE SHERBROOKE

97 SHERBROOKE EST

Beaucoup de gens ont la prétention de savoir danser parce qu'ils exécutent des mouvements plutôt grotesques et qui n'ont rien de commun avec les danses enseignées suivant la science et qui peuvent se danser dans toutes les bonnes familles. Les danses les plus modernes et les plus recommandables vous seront montrées par le professeur ayant le plus grand nombre d'élèves gradués et des plus satisfaits. Professeur Honoré Bastien. Assistante, Mlle Tratte. Diplômée des meilleurs studios de Montréal. Tél. Est 7090. 391-s.n

14IEME BAT. REG. ROYAL DE MONTREAL

Le bataillon paradera sur le terrain de jeu au parc Lafontaine, mardi le 28 octobre à 2.15 p.m. précises, et prendra part à la revue en l'honneur de S. A. R. le prince de Galles. Des pancartes seront posées indiquant la position du bataillon. Vêtement: Uniforme de service sans ceintures. Ceux qui n'ont pas d'uniformes pourront parader en habit civil.

La garde des drapeaux parcera aux casernes de la rue Peel à 12.30 p.m. précises. Tous les membres du bataillon ayant un uniforme complet sont priés d'être au poste pour la garde. Le fourniment sera fourni aux casernes. Tous les membres du bataillon sont instamment priés d'assister à la parade.

D. A. MacRITCHIE,
(Capt.-adj.
30-2E

24e Bataillon - V.R.C.

Revue par Son Altesse Royale le prince de Galles et présentation de décorations

Mardi, le 28 Octobre

Le 24e Bataillon paradera au Parc Lafontaine, à 2.30 p.m. à l'enseigne du bataillon.

TENUE de service sans ceinture ou longue tunique. Ceux qui n'ont pas d'uniforme, peuvent parader en civil.

J.-M. BALES, major-adjudant.

Lundi et mardi, Wm. S. Hart dans "Wagon Tracks"; Vincent Coleman dans "The Law of Nature", un hebdomadaire illustré et une comédie.

Mercredi, jeudi et vendredi, ce théâtre représentera une pièce intitulée "Nobody Home" qui sera interprétée par Dorothy Gish. Cette vde est très comique et Mlle Gish ne s'est jamais révélée avec autant davantage que dans cette histoire. Sur le même programme Constance Griffith dans son dernier succès "The Climbers". Comédie et autres.

Musique spéciale chaque représentation par l'orchestre J. O. Dumaz.

OUIMETOSCOPE

(Notes de la direction)

La semaine qui vient de s'écouler a encore été couronnée de succès. Les deux comédies intitulées: "Connais-tu l'amour" et "Rosette veut l'être", dues à la plume de Mme Germaine Duvernay, la désopilante artiste de la troupe de M. Rollin, ont été exécutées avec brio par tous les artistes. La semaine prochaine on donnera lundi, mardi, mercredi, "Depuis 6 mois" comédie en un acte de Max Maurey; jeudi, vendredi, samedi et dimanche, "Amour et Biberon", vaudeville en un acte par Merman et Varier. De plus, lundi et mardi, il y aura une attraction spéciale, le chef indien "Red Feather" et la princesse "Nio-no-ta-ah" donneront des chants et des conférences intéressantes ayant trait à la vie indienne. Mercredi, 2ème épisode de "Brisant les barrières" avec William Duncan. Vues expliquées en français. Orchestre complet.

THEATRE FAMILY

(Notes de la direction)

La direction du théâtre Family a décidé de mettre à l'affiche pour la semaine prochaine le chef-d'oeuvre de Georges Ohnet "Le maître de Forges". Il n'est pas besoin de faire ici l'éloge de cette superbe pièce, tous la connaissent. Cette pièce servira de débuts à l'excellent et sympathique artiste M. Ernest Valhubert. La distribution est la suivante: Moulinet, M. P. Filion; Philippe Derblay, Fred Barry, Bachelin, E. Valhubert, duc de Bligny, A. Duquesne, Dr Prefont, P. Lefrançois, Octave, A. Leclaire, Le général, V. Ouellette, Gobert, E. Lefebvre, Claire de Beaulieu, Beila Ouellette, Athenais, Jeanne Berthy, marquise de Beaulieu, Aurore Alys, Suzanne, Lise Bonheur, etc., etc.

A suivre sur la page 15

NAVIGATION NAVIGATION

TROIS CROISIERES IDEALES

AUX INDES OCCIDENTALES
PAR LE MAGNIFIQUE
VAISSEAU "MEGANTIC," 15000 TONNEAUX
DE NEW-YORK LES

14 JANVIER, 14 FEVRIER, 17 MARS

Durée du voyage, 25 jours, visitant la Havane, Santiago de Cuba, Kingston Jamaïque, La Guaira, Port d'Espagne, les Barbades, Port de France, St-Thomas, San Juan, les Bermudes.

$300 et plus, comprenant cabine et repas.

LES AGENCES DE VOYAGES JULES HONE
Entre les rues St-Jacques et Notre-Dame, Montréal
Téléphones Main 2905, 3929, 4097. 18,25,31 8

Route Directe pour la FRANCE

via
N. Y.—CHERBOURG—FRANCE

Lapland.	Nov. 8
Adriatique.	Nov. 28
Lapland.	Déc. 13

LIGNE WHITE STAR-DOMINION

La route du St-Laurent via Montréal-Québec-Liverpool.

Mégantic, Nov. 1er, A 10 heures A.M.

PORTLAND, MAINE—HALIFAX —LIVERPOOL

De Portland, Me.
Canada, 10.00 a.m. . . . Déc. 6
Mégantic, 10.00 a.m. . . . Déc. 13
Halifax
Déc. 7, 10.00 — Déc. 14, a.m.
Informations complètes, taux et retenue de places à 211 rue McGill, Montréal.
La correspondance est faite en française 389-s.n,E

Compagnie Générale Transatlantique
LIGNE FRANÇAISE
Service Postal Rapide
PROCHAINS DEPARTS
Sujets à changements
NEW-YORK — HAVRE

La Savoie	Oct. 27
La Lorraine	Oct. 30
La Touraine	Nov. 1
France	Nov. 8

Genin, Trudeau & Cie, Ltée, agents généraux canadiens pour les voyageurs, 22, Notre-Dame Ouest, ou agents locaux. 298-m,j,s-n

OCEAN TICKET & TOURIST AGENCY

TRAVERSEE
pour toutes les parties d'Europe et de toutes les parties

TOUTES LES LIGNES

Argent Etranger et Traites
Venez ou écrivez
36 RUE WINDSOR
TEL. M. 6705 389-n

RMSP TO THE WEST INDIES

Départs tous les quinze jours d'Halifax

POUR		
Bermudes	Maseterrat	Barbade
St. Kitts	Dominique	St-Vincent
Antigua	Ste-Lucie	Grenade
Trinidad et Demarara		

RETOURNANT A
St-Jean, N. B.

POSTES.	PASSAGERS.	FRET.

La route de tourisme la plus attrayante que puisse trouver le voyageur canadien.
LITTERATURE SUR DEMANDE

The Royal Mail Steam Packet Co.
HALIFAX, N. S.
298-M.n.b

CHEMINS DE FER
ADMINISTRATION DES CHEMINS DE FER DES ETATS-UNIS
CHEMIN DE FER
DELAWARE & HUDSON

Par suite du changement d'horaire causé par la discontinuation de l'économie de la lumière du jour, les trains de nuit du D. & H. R. R., pour le samedi le 25 octobre seulement, partiront de Montréal, gare Windsor aux heures suivantes:—
Pour Albany et autres endroits locaux sur le D & H. . . . 8.15 heures P.M.
Pour New York . . . 9.20 heures P.M.
300-n

PACIFIQUE CANADIEN
CHANGEMENTS
En vigueur le 2 novembre 1919 pour les trains circulant entre
MONTREAL et RIGAUD
MONTREAL et ST-EUSTACHE
MONTREAL et STE-AGATHE
et MONT-LAURIER
Pour détails, s'adresser aux agents des billets. 295-1

JUDGE ORMOND COURRA DEMAIN A DELORIMIER

Le Montreal Driving Club donnera, demain, au Parc Delorimier, des courses qui surpasseront tout ce qui s'est vu à Montréal cette année.

Les directeurs de ce club ne ménagent rien pour assurer le succès de cette entreprise. Ils ont reçu jusqu'à maintenant l'adhésion des horsemen qui ont les bons chevaux et qui ont le droit de courir pour des bourses très rémunératives. Ils sont en outre assurés de l'encouragement du public, qui ne saurait manquer lorsque le programme est de tout premier ordre. Le grand free for all, troi. de demain, a attiré des chevaux comme Laurette Oakland, à Geo. Lavallée, de Québec; Clay Watts, à Art. Faulkner; Tregantle King à T.-T. Westlake; Gears à Jos. eBrbhiaume; Red Star à J. Stuart, etc. Ces cinq chevaux à eux seule constituent une des plus belles phalanges de trotteurs jamais vues à Montréal. Les paris sont nombreux sur le résultat de cette épreuve. C'est la première fois que

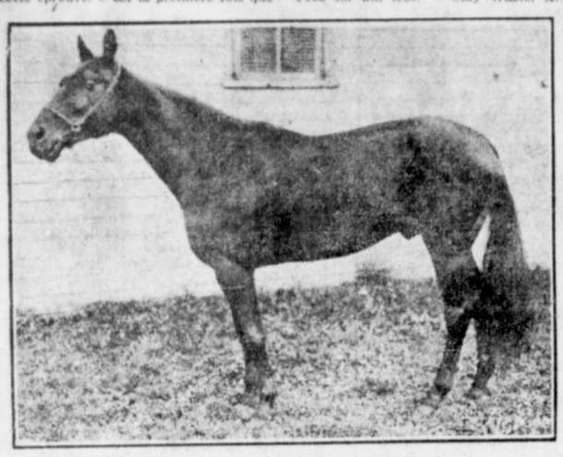

JUDGE ORMOND, 2.01¼, qui courra dimanche au Parc Delorimier.

ces chevaux se rencontreront, et les connaisseurs savent que ce sont là les courses les plus rapides de la province. Parmi les ambleurs, nous remarquons Lady Gratton, Judge Ormond. Ces deux chevaux aussi en sont à leur première rencontre,et les amateurs peuvent compter sur une course des plus contestées.

Les autres chevaux dans cette épreuve sont bien balancés, et on peut dire dès maintenant que des surprises sont réservées aux deux favoris de la course. Pas moins de onze chevaux sont entrés dans la classe mixte, et ce sera un vrai spectacle. Les classes au Parc Delorimier sont organisées d'avance, sans saut ou connaître ceux qui feront leurs entrées. De cette façon, les classes se déplissent et les différents propriétaires ne connaissent leurs adversaires que le jour que les inscrits sont publiés. Baba Yaga et Western Gentry, qui appartiennent à Jos. Godbout, ont été retirés du Parc Delorimier, et ce propriétaire a jugé bon de faire courir ses chevaux ailleurs.

Voici ce que nous disait le secrétaire-trésorier du club:

"Nous donnons les plus fortes bourses jamais offertes à des matinées à Montréal, et les propriétaires qui ont du sens sportif sont contents d'inscrire leurs chevaux pour avoir la chance de gagner la bourse. De cette façon, le public est amplement protégé parce que le propriétaire est forcé de faire de son mieux avec ses chevaux pour gagner de l'argent. Le public, d'ailleurs, peut juger pour lui-même en jetant les yeux sur les inscrits de demain. Pas un seul cheval nommé chez nous manquera à l'appel."

Ceux qui sont inscrits ailleurs ont été enlevés sur le programme.

M. Félix Saint-Vincent sera le starter, tandis que MM. Donnelly, Lecavalier et Langevin agiront comme juges.

Entrées de demain:

Free for all, trot. — Clay Watts, A. Faulkner; Laurettia Oakland, O. Lacasse et G. Lavallée; Gears, Jos. Berthiaume; Tregantle King, T. Westlake; Red Star, J. Stuart.

Trot, nommée. — Ceciliannette, P. Denis; Dr H., O. Lacasse; Philippe Ha Ha, Cléophas Robillard; Cellorelle, O. Chevalier; Bog Wigley, Geo. Nugent; Pine Knot, S.-Desautels.

Ambleurs, classifiés. — Billy Sunday, Jos. Perreault; Tony Nut, T. Westlake; Jos. Kelley, Chs McMahon; Buick, F. Bédard; Lady Gratton, Arthur Faulkner; Judge Ormond, eGo. Lavallée.

Classe trotteurs et ambleurs. — Lew Aquiline, E. Larente; Battinette, Jas. Fraser; Sam Boy, Sam Desautels; McCash, J. Charest; Philippe, R. Potvin; Baron Leyburn, E. Sauvé; Bonnie Boune, E. Bourbonnais; Mollie Dillard, J. Moreau; Baron Warwick, Fred Ross; John B., E. Vignaux.

La première course commencera à 2 heures.

Une bonne fanfare sera sur le terrain.

CINQ COURSES DIMANCHE AU ROND MAISONNEUVE

Avec trois classes et deux matchs, la matinée du Maisonneuve Driving Club dimanche au rond de la partie Est devrait fournir du sport entraînant. Une grande rivalité existe entre les propriétaires de chevaux et la lutte promet d'être vive dans chaque épreuve. Le free for all qui a été remis dimanche dernier par suite de la température défavorable sera donné demain et tout fait prévoir que les amateurs de cour-

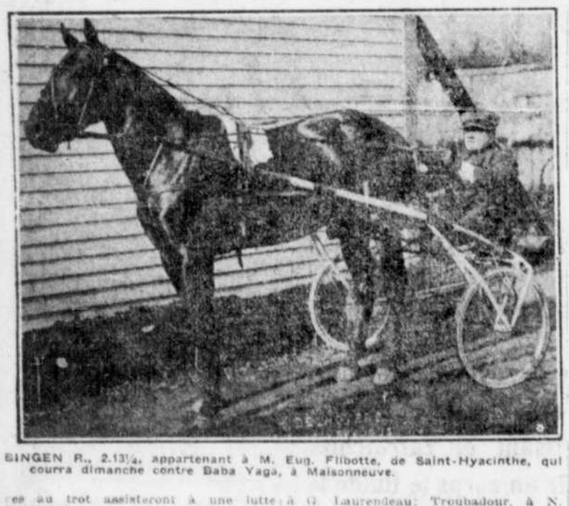

BINGEN R., 2.13¼, appartenant à M. Eug. Filbotte, de Saint-Hyacinthe, qui courra dimanche contre Baba Yaga, à Maisonneuve.

ses au trot assisteront à une lutte nouvante.

Les deux autres classes mettront aux prises, des trotteurs à peu près d'égale force.

Une partie du programme qui passionne surtout les amateurs est les deux matchs annoncés depuis quelque temps. Celui entre Bingen R. 2.16¾ qui sera conduit par son propriétaire, M. Eug. Filbottee, de Saint-Hyacinthe, et Yaga à M. Jos. Godbout, de cette ville, promet d'être particulièrement intéressante.

L'autre match entre Pat Haley et Queen of the Patchen fournira aussi un spectacle enlevant. Les concurrents seront choisis parmi les chevaux suivants:

Bud Light, 2.04½, à G. Laurendeau; Mussel Shell, 2.06¾, à A. Cendrell; Reonala, 2.06½, à O. Coulombe; Dandy Boy, 2.06½, à A. McGirr; Red Star, 2.10¾, à J. Stuart; Western Gentry, 2.12¾, à A. Godbout; Neva Souders, 2.10¾, à E.-N. Deschatelets; Capt. White, 2.09¾, à N. Meunier; Baron Todd, à N. D'Aoust; L. T. F., à E. Bissonnette; Lucre R., à A. Champagne; Belle Heart, à J. Pauteux; Maddy, à J. Roy; Lew Jean, à A. Groulx McNash, à A. Charest; Dolly G., à M. Chevalier; Buick; Lady in Black, à Rivera, à E.-N. Deschatelets; Eunice, à G. Laurendeau; Troubadour, à N. D'Aoust; Loleta, à O. Coulombe; B. & B. à A. Leduc; Harry, K. Jr., à E. Et-Charles; Merry Man, à A. Desgranges.

ILS FONT MATCH NUL

Boston, 25.—Max Williamson, de Philadelphie, et Johnny Russell, de New York, se sont rencontrés hier soir dans un sensationnel combat de 15 rondes au Marlboro Driving Club. Le combat a été nul. Cette rencontre a été la plus belle jamais vue dans l'Etat du Massachusetts. Les deux boxeurs ont été frénétiquement acclamés par la foule en délire comme ils sont sortis de l'arène.

UN NOUVEAU RECORD CANADIEN DE NAGE

Léon Handy, de Détroit, fait 100 verges en 57 secondes, aux courses d'hier soir pour le championnat du Canada, au National.

Un nouveau record canadien pour 100 verges a été établi hier soir au bassin de natation du National, alors que Leon Handy, du Détroit A. C., a couvert la distance en 57 secondes. Cet exploit a été accompli dans la deuxième épreuve de la course de 100 verges pour le championnat du Canada. Dans cette épreuve, Handy a défait Georges Vernot, du Club de Natation Montréal. Le record américain pour la distance est de 58⅘ secondes.

La première épreuve de cette course a été gagnée par C. Bourne, de la M.A.A.A., en 63⅘ secondes.

La première épreuve des 220 verges pour le championnat du Canada a été prise par K. Kearns, de la M.A.A.A., qui a couvert la distance en 3.42. La deuxième a été gagnée par Paul Roberts, du Detroit A. C., en 3.37⅘.

Cette première soirée des championnats canadiens de natation organisée par le National a été un succès sur toute la ligne. Les courses ont fourni du sport passionnant de toute beauté. Dans la plupart des épreuves, la lutte a été très chaude et la victoire a été vivement contestée.

Ajoutons que ce programme a été mené rondement, et qu'il n'y a pas eu le moindre retard, le moindre délai. Les épreuves se sont succédé rapidement, et dans les concours de plongeons, les concurrents se succédaient presque sans interruption sur le tremplin. C'est donc dire que les officiers des courses tout comme les concurrents, ont droit à des félicitations.

L'assistance était fort nombreuse et renfermait une foule de dames. On remarquait parmi les spectateurs, M. Ernest Décary, président de la Commission Administrative, tous les directeurs du National, nombre de membres de la M. A. A. A. et des visiteurs de McGill. Toutes les places étaient prises. Disons que les performances exécutées par les nageurs ont provoqué un vif enthousiasme.

Les épreuves finales seront disputées ce soir.

Sommaire des courses d'hier soir:

Championnat Canadien: 100 verges.—Première épreuve:—1er, C. Bourne, M. A.A.A.; 2e, G. H. Fisk, McGill; 3e, Nixon Détroit A.C. Temps: 63 1-5 secondes.

Deuxième épreuve:—1er Léon Handy, Détroit, A.C.; 2ème G. Vernot, M.S.C. Temps: 57 secondes, record Canadien, record Américain, 58 3-5 secs.

Epreuve finale.—1. Roberts, Détroit A.A. 2. Kearns, M.A.A.A. 3. Stuttsford,club de Natation Montréal. Temps, 3.23⅘.

50 verges, membre du Club:—1er Leo Haynes; 2e, Ed. Tremblay; 3e, G. Beaudin. Temps: 34 secondes.

220 verges, Championnat Canadien.—Première épreuve: 1er, K. Kearns, M.A. A.A. Temps: 3.42; 2e, L. Parsons, McGill.

Deuxième épreuve.—1er, P. Roberts, Détroit, O.C. emps: 3.37 1-5; 2e, I. Scullaford, M.A.A.A.

100 verges, membres du Club.—1er G. Ducketti 2e, R. Baril; 3e, A. Lacourcière. Temps: 1.21 3-5.

440 verges, style libre, championnat du Canada—1. Georges Vernot, Club de Natation Montréal. 2. Galbraith, Détroit A.C. 3. Sherrard, McGill. Temps, 5.23⅘.

50 verges, membres du National—1. Haynes. 2. Tremblay. 3. Beaudin. Temps, 34 secondes.

VERRONS-NOUS UNE SERIE METROPOLE VS SAINT-ARSENE?

L'équipe de Ubald Rose jouera dimanche à Saint-Laurent.—Mardi soir, la grande soirée du club à la salle des Chevaliers de Colomb.

Le Saint-Arsène, de la Ligue de la Cité, ira dimanche à Saint-Laurent rencontrer l'équipe du Collège. On s'attend à une lutte chaudement contestée. Les batteries seront: Gingras, Crevier et Wingo; Gagnon et Georges Laurin. Départ à 2 heures de l'angle des avenues Mont-Royal et du Parc.

Ubald Rose, propriétaire du Saint-Arsène, ne désire pas que les Indiens soient battus par le Métropole dans leur série pour le championnat, mais si les Indiens sont battus, il sera enchanté de faire jouer le Saint-Arsène avec le Métropole. Comme on le sait, il a été question de jouer une série de trois parties, et le Saint-Arsène, qui se croit le vrai champion, ne demande que la chance de jouer avec le Métropole, afin de démontrer sa supériorité sur celui-ci.

Mardi soir prochain aura lieu à la salle des Chevaliers de Colomb, rue Sherbrooke, le euchre et concert du Saint-Arsène. Cette fête promet d'être l'une des plus brillantes de la saison parmi les clubs sportifs. Ubald Rose n'a rien négligé pour en faire un succès complet. Billy McEwen agira comme maître des cérémonies. Plus de cinquante cadeaux ont été reçus jusqu'ici pour la partie de cartes. La valeur de ces prix dépasse $200. Le euchre ne sera qu'une partie de la soirée, car la direction du club a organisé un concert qui sera un régal artistique. Plusieurs des artistes qui ont pris part à la représentation de Faust, jeudi soir, sont au programme pour mardi. Ce sont: M. Emile Goulet, ténor; M. Ulysse Paquin, baryton, et Blanche Archambault, soprano. Ils seront accompagnés par Mme Ulysse Paquin et donneront plusieurs parties de Faust.

C. P. VERDUN VS SAINT-GABRIEL

Le C. P. Verdun et le Saint-Gabriel, champion de la Ligue Spalding, se rencontreront dimanche à 2 h. 30 dans une partie de baseball au terrain de Saint-Henri, coin des rues Rose de Lima et Workman. Comme nous le disions l'autre jour, ces deux clubs feront l'an prochain partie de la Ligue de l'Ouest, et les amateurs aimeront à les voir à l'oeuvre demain. Ces deux clubs ont déjà joué deux parties et en ont gagné chacun une. La joute de demain sera celle qui décidera de la supériorité et du championnat indépendant. Le Verdun aura comme batterie Olivier et Fortin.

BROSSEAU CONTRE HOWARD

L'invincible Eugène Brosseau, celui que les Américains proclament déjà comme le futur champion poids moyen, fera face lundi soir à Johnny Howard, de Bayonne, dans un combat de dix assauts au Monument National. Les admirateurs de Brosseau espèrent bien qu'il mettra une nouvelle victoire à son crédit après-demain. Certes, le boxeur canadien-français s'est préparé avec un soin particulier à cette rencontre et nous espérons bien le voir triomphe de son rival, mais il faut reconnaître que Brosseau aura affaire à forte partie. Il ne faut pas s'imaginer que Brosseau a la victoire gagnée d'avance. Les journaux américains proclament que Johnny Howard a battu facilement Johnny Smith que le public a vu aux prises avec Brosseau l'été dernier à Maisonneuve. Un homme qui a battu Jeff Smith est certes un adversaire des plus dangereux.

Wilfrid Corbeil, un excellent petit boxeur, figurera au programme dans les préliminaires et se mesurera avec Kid Green.

FETE DES ALLIES

C'est ce soir qu'aura lieu à la palestre du National le euchre et bal de l'Association dramatique Les Alliés. Deux cent cinquante prix seront donnés aux vainqueurs de la partie de cartes. Le président E.-C. Guilbault nous assure que la fête sera un succès sur toute la ligne. Les amateurs de baseball qui ont vu les Alliés jouer, la saison dernière, au Parc Lafontaine, et remporter le championnat, voudront aller encourager le club qui leur a procuré de si belles exhibitions de base ball.

JOUTE DE CRAPAUD

Un match de crapaud, pour un pari de $100 aura lieu dimanche entre le club de M. W. Winslow, maître-barbier de la rue Turgeon et le Franc Succès. La partie sera jouée à 2 heures, au No 81 rue Turgeon, Saint-Henri.

Noms des joueurs du Franc Succès: Maurice Normandin, Charles Savard, M. Paquette, I. Favreau, S. Pelletier, A. Pelletier, fils.

Il y aura un match entre MM. Maurice Normandin et Winslow pour un pari de $10.

COURSE DU PACIFIQUE

Voici la liste des inscriptions pour la course à pied de la C.P.R.A.A.A. qui aura lieu aujourd'hui:

Reg. Spicer, du club Dixie; Eug. Clouette, Jos. Lalonde, P. Letourneau, C. Robillard, Alf. Pelletier, F. Campeau, A. Caron, T. Duval, A. Poulin, Jos. Lencham, du club Richmond; Claude Lawrence, Eddie Lawrence, Henry McFayden, Henry Decelle, Robert Pryde, J. Gow, de la C.P.R.A.A.A.

Voici la liste des officiers pour la course à pied de la C. P. R. A. A. A. qui aura lieu demain:

Starter— Gib. Luker.

Referee: Alf. Welham.

Chronométreurs: Chas. Irwin, Thos. Marshall, J. F. McQuaid, W. E. Roughton.

Juges: W. J. Moore, W. Montgomery, J. H. Milford, M. Dérocher, G. G. Cuttle.

Scorers: Geo. Moore, H. Paskin, Chas. Fyon, A. E. Cook, J. Mockridge, Thos. Edwards, W. Connelly, W. G. Watkins.

IL S'EN VIENT

Londres, 25. — Sir Thomas Lipton qui a lancé un défi pour la coupe America s'embarquera aujourd'hui pour l'Amérique, sur le Carmania. Il passera dix ou douze jours en Amérique afin d'inspecter le Shamrock IV.

LE CROQUET A VALLEYFIELD

La saison de la Ligue de croquet de Valleyfield s'est terminée ces jours derniers. Voici le résultat des parties:

Etoile de Bellerive, 8; Champlain, 2.
Etoile de Bellerive, 9; Bellerive, 1.
Etoile de Bellerive, 6; Champlain, 4.

L'Etoile a joué de plus avec le Saint-Alphonse, champion de la Ligue Montréal, et le Chateauguay de la Pointe Saint-Charles. Résultat des joutes:

Etoile, 5; Chateauguay, 5.
Etoile, 7; Saint-Alphonse, 2.

L'Etoile donnera une grande fête le quatrième samedi de janvier. Il a donné un euchre hier soir à l'Institut Gault.

Equipe des coureurs de la C.P.R.A.A.A. qui prendra part à la grande épreuve de samedi organisée par cette association. Debout: E. J. COOK et A. J. MOORE, entraîneurs. Assis: EDDIE LAWRENCE, C. LAWRENCE, HENRI DECELLES, HENRY McFAYDEN et T. GOW.

LA SERIE FINIRA-T-ELLE DIMANCHE AU NATIONAL?

Si le Métropole gagne aujourd'hui et demain, il sera champion du Canada et remportera la coupe Gadbois.—Deux dures parties.

La cinquième partie de la série entre le Métropole et les Indiens pour la coupe Gadbois aura lieu cet après-midi à 2 h. 45 au terrain des Shamrocks et la sixième dimanche à 2 h. 30 au terrain de Maisonneuve.

Un tramway spécial partira à 1.45 du terrain du National et transportera les joueurs du Métropole au Mile End. Ce tramway arrêtera à l'intersection des rues Papineau, Amherst, Saint-Denis et Saint-Laurent. La fanfare de la Ligue accompagnera les joueurs.

Duchesnil lancera cet après-midi pour le Métropole, et Deschamps ou Lahaie dimanche. Si le Metropole gagne les parties d'aujourd'hui et de dimanche, il sera champion, et remportera la coupe Gadbois. Le Métropole a déjà deux victoires à son crédit et les Indiens une. La série est de 4 dans 7. La partie de dimanche a été nulle, le score étant de 8 à 8.

Equipe de l'Etoile Sainte-Clotilde qui jouera dimanche à Lachine avec le White Sox: GAUTHIER, lanceur; O. DUCHESNEAU, gérant; BEAUREGARD, capitaine; CLARK, s.s.; PCIRIER, receveur; BARBEAU, 2e b.; W. VERREAU, scorer; MAILLOUX, 1er b.; BOULEAU, c.f.; PROVOST, r.f.; LAPLANTE, l.f.; et PICHETTE, arbitre.

VALGER VAINQUEUR

Jersey City, 25. — Benny Valger a mis Eddie Jackson, de la Nouvelle-Orléans, hors de combat en deux rondes, ici jeudi soir. Un coup de la droite dans la région du coeur, 40 secondes après le commencement de la deuxième reprise, a terminé la rencontre. La semaine dernière, Valger a également battu l'australien Jimmy Hill.

LE JEU D'ANNEAUX

Après avoir été battu dans la première partie pour le championnat de la ville de Montréal, R. Robert a pris une éclatante revanche sur son adversaire, T. St-Pierre, capitaine du Cartier Ind., qui avait une avance de 680 points.

Les deux adversaires se disputèrent durement les honneurs, et finalement R. sert l'emporta par une majorité de 310 points, gagnant par là le championnat.

R. Robert est prêt à rencontrer n'importe quel adversaire sérieux.

Le championnat de la ville de Montréal au jeu d'anneaux a été gagné par le Montreal Ind. qui a pris deux victoires consécutives sur son adversaire, Le Cartier Ind., par le score total de 705 points.

Quoique formé à peine depuis quatre mois, le Montreal Ind est prêt à jouer avec n'importe quel club. Pour informations s'adresser au capitaine Arthur Picard, 726 Cartier.

GARDE SAINT-JEAN-BAPTISTE

Ce soir à 7.30, assemblée générale de la Garde Saint-Jean-Baptiste à l'école Souart. Plusieurs questions importantes seront discutées.

WILFRID CORBEIL, qui se rencontrera, lundi soir, avec Kid Green au Monument National, avant la rencontre de Brosseau avec Johnny Howard.

JOSE R. CAPABLANCA, le maître d'échecs cubain jouant quarante parties simultanément lors de son récent voyage à Londres, où il a pris part au grand tournoi international.

Pouvons-nous vous aider dans votre

Problême de Transport?

Ford

N'attendez pas le temps d'empressement du printemps prochain. DES MAINTENANT, pouvons-nous avoir le privilège de vous faire une démonstration du nouveau camion Ford d'une tonne?

Téléphonez-nous et nous ferons en sorte que notre expert en transport aille vous voir, quand il vous plaira.

GENEREUX MOTOR CO., LTD
EST 1955.

Allan's REG.

CRAIG ET BLEURY

Le magasin que vous gagnerez à connaître

VETEMENTS APPROPRIES ET D'UN BON AJUSTEMENT

Des lainages plus fins, une meilleure confection, de meilleurs modèles, une plus grande attention apportée aux détails et une meilleure conception de ce que ces choses signifient pour servir les hommes se trouvent dans les vêtements Allan.

Les plus nouveaux modèles — des modèles pour tous les hommes, sans égard à l'âge, la profession ou les occupations.

COMPLETS ET PARDESSUS
Vingt-cinq à cinquante dollars.

VOILA le résultat que vous obtenez lorsque vous vous rasez avec le rasoir AutoStrop. Il rase proprement et sûrement, *il peut s'ajuster pour raser légèrement ou de près*, il enlève la barbe rapidement et complètement, laissant le visage doux et souple.

On ne peut avoir un tel confort qu'avec un rasoir AutoStrop. Et pourquoi le rasoir AutoStrop en particulier? Parce qu'avec son système d'aiguisage il y a toujours une lame prête pour l'usage. Quelques coups sur le cuir rajustent le tranchant ressemblant à une scie comme résultat de l'usage pour la barbe, et cela empêche la lame de rouiller et vous donne pour votre barbe quotidienne une lame parfaitement tranchante. Vous ne devez pas enlever la lame pour l'aiguiser et vous ne devez pas démonter le rasoir AutoStrop pour le nettoyer.

L'aiguisage automatique, la barbe et le nettoyage peuvent se faire sans enlever la lame du rasoir.

Partout—rasoir, cuir et 12 lames, le tout complet pour $5.00.

AUTOSTROP SAFETY RAZOR CO., LIMITED
AutoStrop Building, Toronto, Canada.

AutoStrop Safety Razor

Laissez-nous remettre à NEUF votre CHAPEAU de VELOURS. Vous paierez très cher pour un nouveau et il n'aura pas la qualité du vieux.

Faites-le NETTOYER et REMODELER par les seuls veritables chapeliers spécialistes

A. SIGMUND Enr.
ED. MICHAUD Prop.
11 Bleury, près Craig.
Tél. Main 6625.

EQUIPEMENT D'AUTOMOBILE
Pneus et Accessoiers de Garage
Chaines pour Pneus Dreadnaught et Imperial
N-O-N S-K-I-D
JOHN MILLEN & SON, LIMITED
321-323 rue St-Jacques, Montréal. 53 rue Adélaide O., Toronto.

EN 1860—
LE FEU ROI EDOUARD VII, ALORS PRINCE DE GALLES, VINT VISITER LE CANADA

LE PRINCE DE GALLES EST L'HOTE DU CANADA EN 1919

LE MEILLEUR TABAC A CHIQUER EN 1860 COMME EN 1919

Le tabac qui a un coeur

PRINCE OF WALES MACDONALD

LE JEU DE DAMES

Montréal, 25 octobre 1919.
Adressez les communications comme suit: "Le Jeu de Dames, LA PRESSE, Montréal."

NOTES

Quelqu'un pourrait-il nous indiquer où nous pourrions nous procurer un portrait du problémiste Arthur Fayette qui est mort à Saint-Jacques l'Achigan en avril 1913?

Les anciens devraient pouvoir nous fournir les noms de quelques personnes du sexe féminin qui jouaient aux dames avec quelque maîtrise, autrefois.

Quel est le plus vieux joueur de dames canadien actuellement ?

—La direction de la section des damistes du National travaille ardemment. On réussira certainement à former une classe B de première force.

—Le gérant du National, M. Perrault, est très satisfait du résultat de dimanche dernier. Il escomptait une victoire, néanmoins il espère que son équipe fera mieux encore à la prochaine rencontre.

—M. J. A. Debien, l'épicier bien connu de l'avenue du Parc, s'est inscrit comme damiste du National. Le National compte une classe très distinguée parmi ses damistes. Encore une preuve que le jeu de dames sera, avant peu, aussi bien apprécié que le jeu d'échecs. Continuez, Messieurs les organisateurs du National.

LE CLUB DE HULL

Demain, dimanche 26 octobre, aura lieu à la salle ordinaire du club de dames de Hull, une assemblée de tous les membres. Que tous se fassent un devoir d'être présent afin de régler la rencontre du champion M. A. Latour, qui a accepter le défi de M. Bérard, d'Ottawa, ainsi que plusieurs autres projets qui intéresseront le club.

RENCONTRES DE DEMAIN

Les équipes de la classe B feront les finis des rencontres de demain après-midi, et les joueurs vont de nouveau se mettre sérieusement à la besogne.

Au nombre des figurants de cette classe il s'y trouve des joueurs capables de prendre place à côté des membres de la première, et c'est pourquoi les parties de demain sont intéressantes, si nous en jugeons par le pairage des équipes qui est comme suit: Saint-Henri rendra visite au National; Lafontaine chez Maisonneuve.

TOURNOI DU CLUB NATIONAL

Le comité de direction a définitivement arrêté que le tournoi commencera dimanche, le 7 novembre.

Aux amateurs de s'inscrire de suite afin de pouvoir y prendre part et par là avoir l'occasion de jouer avec les maîtres du damier.

DEFI AUX JOUEURS DE DAMES

M. F. Lavallée, l'un des vétérans du jeu de Dames et si avantageusement connu de tous, lance un défi à quiconque voudra se mesurer avec lui, à raison de un à vingt dollars de la partie.

La seule condition exigée par M. Lavallée est que les parties seront jouées sur son propre damier.

Malgré son grand âge, M. Lavallée est encore capable de tenir tête aux plus intrépides joueurs.

A MONSIEUR ARTHUR READY

Permettez-moi de vous remercier pour le beau geste que vous venez de faire en vous inscrivant membre du National. Vous avez compris, comme nous, que nous devons appuyer de toutes nos forces la cause du jeu de dames pour lui donner la place qui lui convient dans les sports.

L'acquisition que vient de faire l'Association Nationale en la personne de M. Ready est inestimable, et nul doute que l'expérience, la science et le dévouement que vous nous apporterez est plus qu'il en faut pour assurer le succès.

Votre tout dévoué,
AUG. PERRAULT.

M. OTTINA

C'est en 1911, croyons-nous, que M. Ottina vint demeurer en Canada. Il nous arrivait précédé d'une renommée mondiale, car il avait pris part à plusieurs tournois en Europe et il avait dû

M. OTTINA, l'un des maîtres du jeu de dames à Montréal, qu'il est question de faire rencontrer avec le champion Beauregard.

se mesurer avec les champions de France. Il est facile d'imaginer que sa présence ici, fit naître le désir de voir cet Européen à l'oeuvre sur le damier canadien. Ses débuts ne furent pas très heureux, avec nos maîtres. Le 24 décembre 1911, il rencontrait Alfred Gendron pour un enjeu de $10 et perdait. Peu après, en février 1912, il risquait un enjeu de $25 contre C. E. Saint-Maurice. Ce dernier gagna par un point.

Au mois d'octobre 1916, Alfred Gendron le vainquait de nouveau, puis en avril 1918, c'était au tour de John Gendron de remporter la palme sur le confrère d'outre-mer.

Ces défaites successives, hâtons-nous d'ajouter, ne doivent pas diminuer la valeur de M. Ottina qui reste un joueur fort distingué, capable des coups les plus brillants, seulement, il fut dépaysé par le grand jeu du Canada. Mais, il s'est familiarisé avec notre damier et il a vaillamment racheté le passé par sa victoire dans le dernier tournoi pour le championnat de Montréal, aussi, est-il question maintenant de le mettre en présence du champion d'Amérique, l'invincible W. Beauregard.

Ces deux maîtres nous fourniraient une belle joute, très certainement.

LIGUE DES CLUBS DE DAMES DE MONTREAL

Classe C.

Sansregret vs Saint-Henri

1—A. Frenette...	0	1—V. Leduc. . .	1
2—E. Desrosiers.	1	2—J. Gratton. .	0
3—V. Noel.....	1	3—E. Rodrigue.	0
4—H. Gagnon....	0	4—E. Comtois .	1
5—A. Ethier.....	½	5—H. Geoffrion	½
6—A. Morin.....	0	6—O. Sauvé.. .	1
7—A. Felland....	0	7—A. Chartrand	1
8—J. G. Guérin..	0	8—C. Nobert. .	1
Total.....2½		Total. . .	5½

Maisonneuve vs Villeray

1—A. Johnson....	1	1—J. H. Malo..	0
2—A. Lacasse....	0	2—O. Brazeau .	1
3—F. Gervais.....	0	3—W. Bolvin. ..	1
4—E. Gauthier...	½	4—G. Godin. . .	½
5—F. Baillargeon	0	5—J.O.Chapleau	1
6—E. Brissette...	1	6—D. Brière . .	0
7—F. Beatty.....	0	7—B. Berthelet.	1
8—H. Dussault...	0	8—O. Latreille..	1
Total.....2½		Total . . .	5½

POSITION DES CLUBS

Classe A.

	J.	G.	P.	N. P.C.
Saint-Henri. . .	1	1	0	0—1000
National.	1	0	0	1— 500
Canada.	1	0	0	1— 500
Sansregret. . .	1	0	1	0— 000
Lafontaine. . . .	Pas encore joué.			

Classe C.

	J.	G.	P.	N. P.C.
Saint-Henri. . .	1	1	0	0—1000
Villeray.	1	1	0	0—1000
Sansregret. . .	1	0	1	0— 000
Canada.	1	0	1	0— 000
Lafontaine. . . .	Pas encore commencé.			

Le club Sansregret a recommencé ses si intéressantes séances du mercredi soir. Tous les membres et amateurs sont invités, afin que ces rencontres d'équipes soient des pratiques sérieuses.

Voici le résultat de la dernière rencontre :

Roby		Ethier	
E. Desrosiers	1	A. Cardinal	0
J. B. Binette	1	W. Hett	0
A. Charron	½	V. Noel	½
J. A. Bolvin	0	J. U. Toutant	1
Jas. Hayes	0	A. Pellerin	1
R. Patenaude	½	A. Lafortune	½
P. X. Duranleau	0	A. Lanctôt	1
J. A. Rivard	0	Ars. Frenette	1
P. Maheu	1	O. Michaud	0
J. A. Laurin	0	Art. Frenette	1
	4		6

L'équipe Roby promet de se reprendre mercredi soir prochain.

M. J. O. Roby, président de ce jeune et vaillant club de dames qui se nomme Sanregret, fait un chaleureux appel à tous les joueurs de la classe "A" pour venir leur aider à remplir les cadres de l'équipe de la classe "A". Ce club mérite l'encouragement de tous les amateurs et il faut espérer que chacun se fera un devoir d'aider au club Sansregret.

No 151—BROBLEME DE JEU FRANC par M. Lucien Massart, Montréal.
Noirs: 8 pièces

Blancs: 9 pièces
Les blancs jouent et gagnent.

No 153—PROBLEME FRANCAIS par E. St-Maurice, père, Montréal.
Noirs: 8 pièces

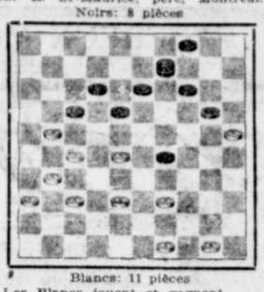

Blancs: 11 pièces
Les Blancs jouent et gagnent.

No 4,191—FIN DE PARTIE
Jouée entre M. Jos. Gaudreau, de Rougemont, et un amateur de Montréal.
M. M.... Noirs: 8 pièces

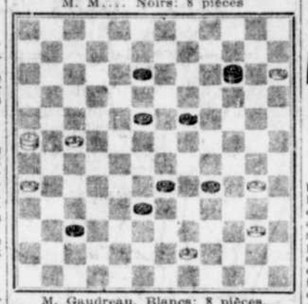

M. Gaudreau, Blancs: 8 pièces.
Les Blancs jouent et gagnent.

No 4,192—PROBLEME CANADIEN par M. Nap. Brunelle, Saint-Paul, Co. Joliette.
Noirs: 16 pièces.

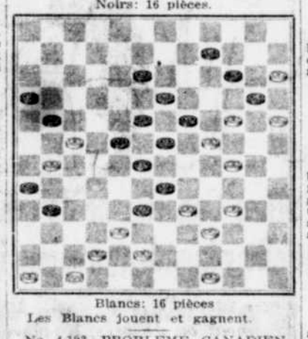

Blancs: 16 pièces
Les Blancs jouent et gagnent.

No 4,193—PROBLEME CANADIEN
"Une tentation". — Coup en jouant exécuté par P.-A. Lamarre à M. Saint-Aubin, de Saint-Laurent.
Noirs: 27 pièces

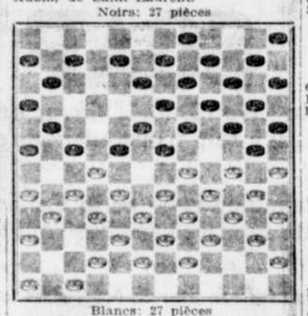

Blancs: 27 pièces
Les Noirs prennent le coup laissé par les Blancs afin de s'assurer le gain de la partie par la suite avec un joli coup.

No 4,194—PROBLEME CANADIEN par M. F. Beatty, Maisonneuve
Noirs: 14 pièces

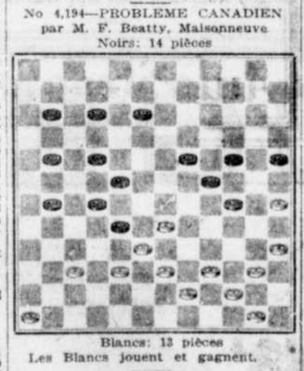

Blancs: 13 pièces
Les Blancs jouent et gagnent.

SOLUTIONS DES PROBLEMES DU 18 OCTOBRE

LE JEU FRANC
(No 150, M. St-Maurice, père) :—

Blancs	Noirs
4—à— 8	18—à—15
8—à— 3	7—à—11
3—à— 7	11—à—16
7—à—11	15—à— 8
12—à— 3	16—à—19
31—à—27	1—à— 6
3—à— 7 etc.,	gagnent.

PROBLEME FRANÇAIS
(No 151, M. Galarneau) :—

Blancs	Noirs
43—à—44	32—à—49
42—à—37	41—à—32
20—à—38	32—à—43
25—à—20	14—à—25
30—à—34	19—à—30
40—à—35	45—à—29
35—à— 2	43—à—34
2—à— 5	gagné.

PROBLEMES CANADIENS
(No 4,187, M. Massé). — Les Blancs jouent: 44 à 37 ; 39 à 34 ; 58 à 51 ; 40 à 5 ; 3 à 2 gagné.

(No 4,188, M. Froment) :—

Blancs	Noirs
50—à—44	49—à—51
50—à—50	31—à—20
47—à—40	70—à—46
52—à— 6	
prend 10 si	19—à—32
60—à—53	30—à—17
6—à—57	gagné.

(No 4,189, M. Dubé) :—

Blancs	Noirs
46—à—40	30—à—41
50—à—32	56—à—24
52—à—47	41—à—52
70—à—63	69—à—58
45—à—38	58—à—47
38—à— 2	34—à—45
2—à— 6	gagné.

(No 4,190, M. Contant) :—

Blancs	Noirs
52—à—46	29—à—52
43—à—37	15—à—43
69—à—62	43—à—49
51—à—46	40—à—52
44—à—38	33—à—27
64—à—58	52—à—62
54—à—51	28—à—48
48—à—41	gagné.

CLUB DE BASEBALL FARNHAM CHAMPION DES CANTONS DE L'EST — Rangée du haut, de gauche à droite: ERNEST S. PEPIN, short-stop et gérant; EUGENE LEVEILLE, c.f.; OSCAR LOISELLE, lanceur et r.f. Rangée du milieu: EUGENE CARDINAL, 1b.; A. BOUDREAU, catcher; A. LONGTIN, 3b.; C. LONGTIN, r.f. et lanceur. Rangée du bas: OMER CARDINAL, 2b.; C. LANGLOIS, l.f.

ALFRED LEFEBVRE COMME DIRECTEUR

L'on nous informe que plusieurs membres à vie influents du National ont invité M. Alfred Lefebvre, athlète bien connu, à se porter comme candidat, comme directeur lors de la prochaine assemblée annuelle. M. Lefebvre paraît pratiquement décidé à se rendre à cette demande, mais il n'a pas encore donné de réponse formelle. Comme on le sait, il fait partie depuis de longues années de notre association qu'il a représentée dans de nombreuses courses à pied et en raquette.

LES GAIS LURONS

C'est le 8 novembre prochain qu'aura lieu à la Palestre du National, le euchre-bal de l'Association des Gais Lurons.

EXPLOIT DE CYCLISTE

Le cycliste Edouard Martin a fait une belle randonnée ces jours derniers. Il a fait le voyage de Montréal à Saint-Augustin, distance de trente milles, en une heure et trente-deux minutes, sur sa bicyclette. Martin est âgé de 19 ans seulement.

COURSES A SAINT-JEAN

Saint-Jean, 25.—Des courses au trot auront lieu ici dimanche. Un montant de $450 sera donné en bourses. Le programme comprendra trois classes et un match, entre le cheval de M. Brosseau, de l'Acadie, et celui de M. Lanoue, de Saint-Jean. L'on verra du bon sport.

GARDE DOLLARD

Dimanche, à 1.30. — Réunion de la Garde Dollard, à l'angle des avenues du Parc et Mont-Royal, pour aller visiter l'Hospice des Incurables.

BOULEVARD IND.

Le Boulevard Ind., champion des clubs de 16 à 19 ans, sera au parc Lafontaine à une heure et demie dimanche afin de rencontrer l'Idéal de la Pointe. Inf. R. Charbonneau, 1220 de Saint-Vallier.

CHASSEURS CANADIENS

Les Chasseurs Canadiens prendront part dimanche à la sortie de la Fraternité. Rassemblement à midi aux quartiers généraux, 2132 rue Henri-Julien. Les membres devront être présents, beau ou mauvais temps.

CONCOURS DE TIR

Saint-Jean-Baptiste de Rouville, 25.—Un concours de tir a eu lieu ici ces jours derniers. M. Alphonse Monty s'est classé premier. MM. Adrien Guertin, Calixte Bienvenu, Léon Casavant, O. Noiseaux, J.-B. Monty et F. Blanchard se sont distingués.

CLUB DE CROQUET VERDUN

Le euchre et danse du club de croquet Verdun aura lieu ce soir à la salle de l'Hôtel de Ville de Verdun, rue Church. Cent prix seront distribués aux vainqueurs. L'orchestre de la salle Stanley fera les frais de la musique. Le Verdun compte que tous les amateurs de croquet iront l'encourager.

MATCH DE CROQUET

Le match de croquet entre M. N. Danis, du club Verdun, et M. G. Gagnon, du club Richelieu, centre M. Desroches et M. Gamache du club Sainte-Marie, s'est terminé mercredi soir.

M. Danis, du club Verdun, a remporté une brillante victoire, battant son adversaire sur les deux terrains par 6 à 4 et 5 à 2, total 11 à 6.

M. Gagnon est sorti vainqueur sur son terrain par le score de 6 à 4, mais fut battu par M. Desroches par le score de 7 à 1. Total, 11 à 7. Il y aura un grand match mercredi prochain, sur le terrain du Richelieu, entre M. Hubert McLeod et M. A. Courteau, et M. Ernest Legault et M. M. Ledoux, du club Laurier. Les amateurs sont invités.

COWANSVILLE VS FARNHAM

Nous recevons du gérant du club Farnham, Ernest-S. Pépin, la communication suivante:

Farnham, 24.—En réponse à la vantardise du club Cowansville, je dois avertir le public que suivant les arrangements entre les clubs Farnham et Cowansville, il était entendu que, en cas de mauvais temps, il nous serait impossible de jouer. En plus, le gérant Jarry du club Cowansville, devait appeler par téléphone le gérant du club Farnham avant son départ de Cowansville, mais il a pensé que Farnham joue au mauvais temps comme au beau temps.

Le Cowansville a eu l'avantage de jouer avec le Farnham, cette saison, et il a attrapé une belle défaite, le résultat étant de 11 à 2 en faveur du Farnham.

Donc, à quoi bon se vanter quand on n'a essuyé que des défaites, comme le Cowansville en a eues depuis le commencement de la saison ?

La réputation que Farnham s'est acquise durant la saison 1919 prouve que si Farnham se proclame champion des Cantons de l'Est, c'est qu'il le mérite, car il a triomphé par sa force. Tous les clubs des Cantons lui ont fait face.

La saison du club Farnham étant finie pour l'année 1919, que tous ceux qui lui ont aidé reçoivent les plus sincères remerciements de la part du club Farnham, champion des Cantons de l'Est, et que l'année 1920 soit encore plus fructueuse, surtout pour le club de Cowansville.

CLUB SAINT-GABRIEL

Le Saint-Gabriel lance un défi à tout club de 13 à 16 ans, Inf. Hervey Armstrong.

C. P. SAINT-JEAN BERCHMANS.

Le C.P. Saint-Jean Berchmans, a adopté une résolution de condoléances à l'occasion de la mort de A. Auclair, l'un des plus dévoués du cercle.

CHAMPETRE A VARENNES

Le club Champêtre ira rencontrer le Varennes dimanche dans une partie pour le championnat amateur de la partie Est de Montréal. Départ à midi et demi de chez J. O. Leduc, 252 rue Lasalle, Maisonneuve. Tél. Lasalle 1010.

LE LAURIER CHAMPION.

Le Laurier de Maisonneuve a remporté le championnat des clubs de 12 à 15 ans. Le Saint-Raymond II ayant annoncé qu'il avait défait le Laurier de Maisonneuve par 5 à 3, ce dernier déclare que c'est lui qui a battu le Saint-Raymond II par 18 à 1. Le lanceur A. Lapensée a retiré 15 hommes au bâton. Résultat par manches:

		R.	H.	E.
Laurier	000000009—	18	19	5
Saint-Raymond II.	100000000—	1	3	6

SAINT-HYACINTHE vs FARNHAM

Le capitaine du club de baseball C.A.C. de Saint-Hyacinthe, nous écrit, disant que le club Farnham qui se proclame champion des Cantons de l'Est paraît avoir oublié la défaite que le premier lui a infligé le 21 septembre à Farnham même. Le fameux lanceur Loiselle a été forcé de se retirer à la cinquième manche. Le Farnham insiste que le C.A.C. de Saint-Hyacinthe a évité de le rencontrer de nouveau, ce qui est absolument faux. Pour ce qui est du championnat, il appartient au club de Granby dont le gérant est O. Cabana.

CANADIEN D'HOCHELAGA.

Le Canadien d'Hochelaga a lutté courageusement toute la saison pour remporter le championnat des clubs de 14 à 16 ans. Maintenant qu'il est arrivé à son but, il serait injuste que des clubs qu'il a battus, comme le Saint-André, le Royal Canada et le Jeune Canada, réclament le titre de champion. Le Jeune Canada pour réclamer le championnat se base sur le fait que plusieurs de ses joueurs actuels qui faisaient autrefois partie du Canadien, mais qui ont été mis de côté pour insubordination ou autre cause, ont aidé à remporter des victoires. Ces joueurs ayant aidé dans le temps à remporter quelques victoires réclament maintenant ces parties pour le Jeune Canada. La chose paraît injuste à sa face même.

QUALITE

Vous pouvez nous confier sans crainte toutes vos prescriptions et ordonnances — notre stock comprend tout ce qu'il y a de meilleur en liqueurs importées et domestiques.

GINS — Marques domestiques et importées.
SCOTCHS — Ligne complète des meilleurs Scotchs importés.
COGNACS — Les meilleurs qui soient importés.
RYE WHISKIES — Toutes les marques canadiennes.
PURS WHISKIES EN ESPRIT—Pour fins médicinales et commerciales.
RHUMS — Nos purs rhums de la Jamaïque sont spécialement recommandés par la profession médicale comme un préventif de la grippe, de la toux et du rhume.

Aussi les meilleurs PORTOS, SHERRIES, CHAMPAGNES, CLAIRETS, etc., etc.

Faites-nous remplir vos prescriptions pour toutes les liqueurs ci-dessus.

CANADIAN LIQUOR CO. LIMITED
(Vendeurs autorisés)
296 rue Ste-Catherine Ouest,
près du Théâtre Princess.
23,25

NOUVELLES DE QUÉBEC

(Du correspondant de la PRESSE)

Québec, 25. — Après une longue discussion, le conseil de ville a reconsidéré hier soir, sa décision au sujet de la vente d'un terrain du quartier du Palais à la compagnie P.-L. Lortie. Ce terrain sera remis en vente, après des avis demandant des soumissions. C'est cette question qui a occasionné une action en dommages de M. Jos. Samson contre le maire Lavigueur.

—M. Adjutor Savard, journaliste, a été nommé secrétaire privé de l'hon. L.-A. David, secrétaire de la province, en remplacement de M. Morin, qui devient secrétaire du Dr Devlin, surintendant médical de l'asile Saint-Jean de Dieu.

—Mgr I.-O.-P. Cloutier, curé de Notre-Dame de Jacques-Cartier, à Québec, est parti pour faire un voyage de quelques mois à Rome, où il a déjà passé plusieurs années. Il s'embarquera aujourd'hui à New-York. Il est chargé d'une mission diplomatique auprès du Vatican.

—Le Dr S. Lafortune, président de l'Association avicole de la province de Québec, et le professeur Dionne, du collège McDonald, ont eu hier une entrevue avec l'hon. J.-E. Caron, ministre de l'Agriculture, pour demander au gouvernement un octroi suffisant pour assurer le succès de la prochaine exposition provinciale d'aviculture. Ils ont reçu l'assurance que leur demande serait étudiée avec une attention favorable par le gouvernement.

—Son Eminence le cardinal Mercier arrivera à Québec samedi prochain, à 10 heures 20 p.m. Le lendemain, il assistera à une grand' messe pontificale, à la Basilique, et répondra à une allocution de Son Eminence le cardinal Bégin. Dimanche midi, dîner au Palais Cardinalice. A 4 heures, réception au parlement par le gouvernement et par la cité. A 7 heures, cérémonie religieuse pour les ouvriers dans l'église de Saint-Sauveur. Lundi matin, messe solennelle à la Basilique. A 11 heures, réception à l'université Laval. Le cardinal Mercier partira à 1 heure 15, par le C. P. R.

Brisbane, Australie, 2... — Les gratuités qui seront payées aux soldats nécessiteront une dépense de 25 millions de livres sterling.

Tous les Jours de la Semaine

Toronto-Vancouver

(Dans Chaque Direction)

Commençant DIMANCHE le 5 OCTOBRE, quittant

TORONTO
(GARE UNION)
9.15 P.M.
QUOTIDIEN

VOITURES LES PLUS MODERNES
Wagons-Lits, Wagons-Restaurant, Wagons-Touristes et Wagons-Colonistes. Voitures de Première.
Wagons-Salon traversant les Montagnes Rocheuses.

Toronto - Winnipeg
Wagons-Compartimentés, Observatoire et Bibliothèque

Dimanche, Lundi, Mercredi, Vendredi
Via Chemin de Fer National du Canada direct
Mardi, Jeudi et Samedi
Via G.T.R. North Bay, Cochrane et Chemin de Fer National du Canada

Pour plus amples renseignements s'adresser à n'importe quel Agent des billets du Chemin de Fer National du Canada ou au DEPARTEMENT GENERAL DE VOYAGEURS A MONTREAL

Chemin de Fer National du Canada

17,18,25

La Bière Black Horse

Possède toutes les Propriétés d'un Breuvage Parfait.

Le breuvage idéal devrait être légèrement appétissant et stimulant, tout en étant nourrissant et rafraîchissant, et devrait fournir au corps le fluide le plus pur.

Le doux arome du houblon donne à la BIERE BLACK HORSE un goût appétissant et agréable.

Le malt d'orge procure les éléments nutritifs.

Ses gaz naturels et pétillants en font un breuvage délicieusement rafraîchissant, et l'eau filtrée et stérilisée supplée, sous sa forme la plus pure, le fluide si nécessaire à la santé.

Chaque bouteille de BIERE BLACK HORSE est le *fruit d'une expérience acquise au cours de plus de 100 années.*

Dawes Breweries
Tél. Main 165 — 703 rue St-Paul.
The National Breweries Limited.

LES SHERIFS CANADIENS-FRANCAIS DE MONTREAL. DEPUIS 1762

Suite de la première page

jugements des cours de police et d'assises; il saisit les biens immeubles; il perçoit les amendes; il maintient la paix et, pour cela, a le pouvoir d'appréhender et de requérir toute force publique pour réprimer les troubles.

La plus importante des attributions du shérif de Montréal est peut-être celle de l'administration du palais de justice et des prisons, si l'on songe que Montréal est la métropole commerciale et industrielle du Dominion et que la densité de sa population est exceptionnelle en ce pays.

Depuis 1762, seize shérifs se sont succédé, à Montréal.

En voici la liste:

Noms.	Date de nomin.
John Turner . .	23 septembre 1762
Edward-Wm. Gray . .	1er mai 1776
Frederick-Wm Ermatinger	24 décembre 1810
Louis Gugy	3 mars 1827
Hon.Roch de Saint-Ours	3 avril 1837
Hon. Toussaint Pothier,	
Andrew Stuart .	21 septembre 1839
Hugh-E. Barron,	
John Boston . .	26 septembre 1839
John Boston	4 mars 1841
John Boston,	
Wm-T. Coffin . . .	16 février 1842
John Boston	17 mai 1851
Alexandre-M. DeLisle	12 mars 1862
L.-Tancrède Bouthillier	19 décembre 1863
Chs-A. Leblanc .	28 novembre 1872
Hon. P.-J.-O. Chauveau	10 septembre 1877
Hon. J.-R. Thibaudeau .	9 mai 1890
Dr L.-J. Lemieux .	15 janvier 1910

* * *

Sur les huit shérifs canadiens-français qui sont mentionnés dans la liste ci-dessus, nous avons recueilli des notes biographiques qui intéresseront peut-être les amateurs de faits historiques.

L'HONORABLE ROCH DE S.-OURS

Le shérif de Montréal, durant la rébellion de 1837-38, fut un Canadien-français, descendant d'une ancienne famille noble. C'est même le premier de nos compatriotes qui obtint cette charge parfois lourde, et l'on se demande si sa nomination fut le résultat d'un calcul de la diplomatie ou simplement un effet du hasard!

C'est le 21 mars 1837 que lord Gosford offrit à M. de Saint-Ours le poste que Louis Gugy occupait et qu'il abandonnait, puisqu'il ne mourut que le 17 juillet 1840.

Trois jours plus tard, M. de Saint-Ours écrivait au gouverneur qu'il ne pouvait accepter parce qu'il était déjà membre du Conseil législatif. Lord Gosford insista tant et si bien que M. de Saint-Ours capitula avec l'entente qu'il ne paraîtra pas au Conseil durant son terme d'office.

M. de Saint-Ours reçut sa commission le 3 avril 1837 et quelques jours après on lui faisait prêter un serment d'allégeance en français, puis un serment d'office en anglais. Ces deux pièces étant conservées aux archives de Montréal, nous pouvons en fournir le texte intégral:

"SERMENT D'ETAT"

"Moi, l'honorable Roch de Saint-Ours promet sincèrement et affirme par serment que je serai fidèle et que je porterai vraie foi et fidélité à Sa Majesté le Roi Guillaume, que je défendrai de tout mon pouvoir et tout ce qui dépendra de moi contre toutes perfides conspirations et tous attentats quelconques qui seront entrepris contre sa personne, sa couronne et sa dignité. Et que je ferai tous mes efforts pour découvrir et donner connaissance à Sa Majesté, ses héritiers et successeurs de toutes trahisons, perfides conspirations et de tous attentats que je pourrai apprendre se tramer contre lui ou aucun d'eux. Et je fais serment de toutes ces choses, sans aucun équivoque, subterfuge mental et restriction secrète, renonçant pour m'en relever, à tous pardons et dispenses d'aucun pouvoir et personnes quelconques.

"Ainsi, Dieu me soit en aide.

"(Signé) R. de ST-OURS."

"Affirmé pardevant moi
"à Montréal, ce septième
"jour d'avril, mil huit
"cent trente-sept.
"Par Dedim's Potestm (sic),
"(Signé), R. L. MORROGH."

OATH OF OFFICE

"I the Honorable Roch de Saint-Ours Do swear that I will at all times according to the best of my skill and abilities faithfully execute the Duty and office of Sheriff in and for the District of Montreal, in the Province of Lower Canada.

"So help me God.

"(Signé), R. de ST-OURS."

"Sworn at Montreal this
"seventh day of april one
"thousand eight hundred
"and thirty seven. Be-
"fore me.
"By Dedims. Protestm (sic)
"(Signé), R. L. MORROGH."

* * *

Celui qui eut à remplir des fonctions particulièrement pénibles au cours de la période la plus sombre de notre histoire était né au manoir de Saint-Ours, le 18 novembre 1800, du mariage de Charles de Saint-Ours, et de Josepte Murray.

Elu député de Richelieu le 28 août 1824 et réélu le 26 octobre 1830, il démissionna le 4 juillet 1832 après avoir été promu au Conseil législatif.

Au mois d'avril 1837, il devenait shérif de Montréal et opérait aussitôt, dans son département, une réforme heureuse en introduisant l'usage des procédures bilingues, car jusqu'alors on ne s'était servi que de la langue anglaise!

Peu après éclatait la rébellion de 1837-38 et M. de Saint-Ours eut la douleur de voir jeter en prison quantité de ses amis et connaissances, puis d'assister à l'exécution d'une douzaine de ses compatriotes.

Aussi, doit-on admettre avec l'abbé Couillard-Després, l'historien de la famille, que ces événements durent miner sa constitution et être la cause de l'affection cardiaque qui termina ses jours le 10 septembre 1839.

L'HONORABLE TOUSSAINT POTHIER

Né en 1770, Toussaint Pothier commença de bonne heure à s'occuper du commerce de fourrures dans lequel son père avait acquis une fortune, car celui-ci était un des fondateurs de la fameuse compagnie du Nord-Ouest avec les Rocheblave, les Frobisher, les Cotté, les McTavish.

Devenu riche à son tour, le jeune Pothier songea à se construire un manoir et un moulin le long de la rivière Maskinongé, dans le fief Marie-Anne qu'il avait acquis, et dès 1811, il fit commencer, là-bas, des travaux considérables.

L'année suivante, il participait à la défense du pays contre l'invasion américaine et, pour cela, organisait un corps de voyageurs canadiens chargés de veiller à la protection des grands lacs.

Par la suite, il est nommé commissaire pour la construction du canal Lachine, 1825, membre du conseil législatif de 1824 à 1838; membre du Conseil exécutif, de 1838 à 1839; membre du Conseil spécial de 1838 à 1841; arbitre pour le partage du revenu des douanes entre le Bas et le Haut Canada (3, Georges III); commissaire pour l'exploration des terres entre l'Outaouais et le Saguenay. Ses nombreuses occupations ne l'empêchaient pas de s'intéresser aux études scientifiques, car il fut l'un des fondateurs et des bienfaiteurs de la Société d'histoire naturelle de Montréal, qui existe encore.

Le 10 janvier 1820, il avait épousé, à Montréal, Anne-Françoise Bruyères, fille mineure de feu Ralph-Henry Bruyères, ancien lieutenant - colonel des Ingénieurs royaux, et de Jeanne Dunbar.

L'honorable Toussaint Pothier décéda à Montréal, le 22 octobre 1845.

Sa carrière comme shérif fut particulièrement brève. Nommé conjointement avec Andrew Stuart, le 21 septembre 1839, quelques jours après la mort de M. de Saint-Ours, il se produisit quelque fait ignoré, qui empêchèrent les nouveaux titulaires de prendre leur poste, puisque le 26 septembre deux autres shérifs conjoints, tous deux anglais, cette fois, étaient appelés à les remplacer.

ALEXANDRE-MAURICE DELISLE

Après M. Pothier, il s'écoule un quart de siècle avant une nouvelle nomination de shérif de langue française. Cette fois, l'honneur fut Petit-fils du notaire Jean De Lisle, Petit-fils du notaire Jean De Lisle venu s'établir en Canada vers 1764, le sujet de cette notice naquit à Montréal, le 20 avril 1810.

Au cours de sa vie, il occupa un tel nombre de charges importantes que nous croyons devoir en donner une liste très sommaire: nommé greffier de la paix conjointement avec son père, Jean-Baptiste De Lisle, le 5 janvier 1833; greffier de la Couronne le 23 février suivant; marguillier de Notre-Dame, le 17 décembre 1837; commissaire pour administrer le serment d'office aux membres du Conseil spécial, le 7 avril 1838; greffier de la paix conjointement avec M. Bréhaut, le 25 mai 1838; élu député du comté de Montréal le 8 avril 1841; directeur de la banque d'Epargne, 1850-51; il fut nommé shérif du district de Montréal le 12 mars 1862, puis démissionna le 18 décembre 1863.

"En mars 1865, le président des Etats-Unis ayant proclamé l'abrogation du traité commercial qui existait entre ce pays et le Canada, MM. Alexandre-Maurice De Lisle, McDougall, Ryan et Dunscomb furent envoyés, cette même année, aux Indes Occidentales et dans l'Amérique du Sud, pour y établir des relations commerciales avec notre pays."

Vers le même temps, M. De Lisle fut percepteur des douanes, à Montréal, et il était question de le nommer sénateur, lorsque la mort l'enleva aux siens.

Ajoutons qu'à tort ou à raison, la poésie et l'histoire n'ont pas été tendres pour M. De Lisle.

Dans sa "Voix d'ur exilé", le poète Fréchette mentionne un certain DeLisle, ancien magistrat qui aurait été ambassadeur et qui aurait été "destitué à la suite d'une enquête spéciale." Cette enquête, il faut le noter, fut dirigée par des politiciens ennemis et fut considérée alors, par plusieurs, "comme une affaire de parti."

D'autre part, l'historien Turcotte, à la page 62, vol. I, de son ouvrage "Le Canada sous l'Union", prétend que M. De Lisle avait été élu député de Montréal, en 1841, contre J. Leslie, parce que le ministère dont il était le candidat usa de tous les moyens pour le faire triompher: "Il était du nombre des députés qui durent leurs élections à la violence et à la protection du gouvernement."

* * *

Le 25 février 1864, Alexandre-Maurice De Lisle et Wm Workman achetaient de l'hon F.-A. Quesnel, un lopin de terre de 78 arpents, sis immédiatement à l'ouest de ce qui constituait le territoire de Montréal. Le prix de vente, énorme pour l'époque, était de 25,000 louis. C'est sur cette terre que s'éleva la ville de Sainte-Cunégonde que la métropole s'annexa quarante ans plus tard.

M. De Lisle mourut le 13 février 1880, et fut inhumé à la Côte-des-Neiges. Le "Foyer domestique", 1880, p. 190, lui consacra une notice dans laquelle on rappelait surtout la part que ce Montréalais avait prise dans le développement de la région de Rimouski, où il allait chaque année, passer l'été avec sa famille.

LOUIS-TANCREDE BOUTHILLIER

M. De Lisle quitta son poste de shérif le 18 décembre 1863 et, le lendemain, il était remplacé par Louis-Tancrède Bouthillier, alors percepteur des douanes.

M. Bouthillier était né à Montréal, le 2 mars 1796, du mariage de Jean Bouthillier et de Louise Perthuis. Il épousa, à Montréal, le 19 janvier 1830, Françoise-Geneviève, fille de Benjamin Trottier-Desrivières-Beaubien et de Françoise-Geneviève Sabrevois de Bleury.

Nommé commissaire des terres de la Couronne en 1837, il resta en fonctions jusqu'en 1850. A cette date, il était promu percepteur des douanes de Montréal, puis, en 1803, il devenait shérif du district.

M. Bouthillier démissionna en 1872, âgé de 85 ans.

Ajoutons que M. Bouthillier fut président de la Société Saint-Jean-Baptiste, en 1864.

CHARLES-ANDRE LEBLANC

Il naquit à Montréal, le 18 août 1816. S'étant enrôlé dans le fameux club des Fils de la Liberté, en 1837, il gagna, de ce chef, d'être emprisonné pendant cinq mois, ce qui ne l'empêcha pas d'être admis au barreau, en 1838.

Il devenait batonnier de son ordre en 1863, conseil de la reine en 1867, président de la Société Saint-Jean-Baptiste en 1867-8, marguillier de Notre-Dame en 1871, membre du Conseil de l'instruction publique et shérif, en novembre 1872. M. Leblanc mourut le 16 août 1877.

L'HONORABLE P.-J.-O. CHAUVEAU

Pierre-Joseph-Olivier Chauveau, né à Québec en 1820, fut un homme politique, un littérateur et un orateur très distingué, dont la biographie a été faite maintes fois. Nous nous contentons, ici, d'énumérer quelques-uns des faits saillants de sa longue carrière.

Admis au barreau en 1841, il était élu député en 1848, nommé solliciteur général en 1851, secrétaire provincial en 1853, surintendant de l'instruction publique en 1855, puis président de la Société Saint-Jean-Baptiste en 1865-6.

Avec l'avènement de la Confédération, il devenait premier ministre de la province de Québec (1867-1873); ensuite, on le voit président du sénat de 1873 à 1874 et shérif de Montréal de 1877 à 1890, date de son décès.

L'HONORABLE J.-R. THIBAUDEAU

Né à Cap Santé, comté de Portneuf, le 1er octobre 1837, Joseph-Rosaire Thibaudeau débuta dans le commerce à Montréal et fit longtemps partie de la fameuse maison de gros Thibaudeau.

Très estimé dans le monde de la finance, il a été, tour à tour, président de la Royal Electric Co., vice-président de la Royal Insurance Co., de la compagnie de téléphone Bell et de la filature de coton de Montréal, directeur de la North American Life Assurance et de la Banque Nationale.

Nommé sénateur le 14 janvier 1878, il acceptait, en plus, le poste de shérif, le 9 mai 1890.

M. Thibaudeau est mort le 16 juin 1909.

DOCTEUR LOUIS-JOSEPH LEMIEUX

Fils d'Hormisdas-Alphonse Lemieux et de Marie-Anne-Philomène Bisaillon, le shérif Lemieux naquit à Montréal, le 11 avril 1869.

Il étudia la médecine à l'Université Laval de Montréal, puis à Paris. De 1893 à 1896, il exerça sa profession à Portland, Ore., où il était attaché à l'hôpital Saint-Vincent. Durant la même période, il fut professeur d'histoire de la médecine à l'Oregon State University.

A son retour à Montréal, il fut nommé professeur d'histoire de la médecine, à l'Université Laval. Elu député de Gaspé, à l'Assemblée législative, en 1904, et réélu en 1908, il démissionnait le 15 janvier 1910 pour devenir shérif de Montréal. Aussitôt, il se mettait à la besogne activement. On lui doit quantité d'améliorations, notamment dans le service des archives du palais de justice, où se trouve un des plus riches dépôts de documents originaux anciens du continent.

En 1912, M. Lemieux dut veiller à l'aménagement de la nouvelle prison de Bordeaux, puis à l'organisation de la Cour Juvenile. Enfin, il fut nommé président du bureau de censure des photographies animées pour la province de Québec.

M. Lemieux, sur la recommandation du Consul général de France, reçut les palmes académiques en 1911, puis, en 1912, il était promu officier de l'instruction publique.

* * *

LES PALAIS DE JUSTICE

Ajoutons quelques notes historiques sur les grands édifices publics qui sont administrés par le shérif.

Le premier palais de justice construit sur le régime anglais fut érigé en 1800, sur le site de l'ancien couvent des Jésuites, rue Notre-Dame, vis-à-vis la rue Saint-Vincent. Ce palais fut presque complètement rasé par un incendie, le 18 juillet 1844.

L'édifice qui le remplaça fut commencé en 1850, sous la direction de l'architecte W. Footner, mais il ne fut habité en son entier qu'en 1858. Au mois de septembre 1890, le gouvernement Mercier chargea l'entrepreneur Charles Berger de refaire l'intérieur du palais et de lui ajouter un étage avec une coupole, conformément aux plans fournis par les architectes Perrault et Mesnard. Les travaux de restauration durèrent quatre ans; on ne les termina qu'en 1894, sous le gouvernement Taillon.

LES PRISONS

La première prison, érigée après 1762, occupait le terrain sis immédiatement à l'est du palais de justice, en face de la colonne Nelson. Elle datait de 1808. Lorsqu'elle fut jugée trop exigue, on en éleva une autre, au Pied-du-Courant, à l'angle des rues Craig et Delorimier. Elle était inachevée en 1837, lorsque la rébellion se produisit; néanmoins, ce fut là que l'on interna les nombreux prisonniers politiques, tant bien que mal.

Cette prison fut abandonnée en 1913, alors que l'on occupa la prison de Bordeaux, sur le bord de la rivière des Prairies. Cette immense maison de détention fut commencée en 1907 et achevée en 1912. Les plans en sont dus aux architectes Marchand et Haskell.

E. Z. MASSICOTTE.

NEZ BOUCHE PAR LE RHUME OU LE CATARRHE

Appliquez la crème dans les narines pour ouvrir les passages d'air.

Oh! quel soulagement! Vos narines obstruées s'ouvrent immédiatement, les passages d'air de votre tête sont débarrassés et vous pouvez respirer facilement. Plus de graillonnement, de reniflement, de décharge de muqueuse, de maux de tête, de sécheresse—pas de respiration difficile le soir, le rhume et le catarrhe ont disparu.

Ne restez pas bouché! Procurez-vous une petite bouteille de Baume à la Crème d'Ely chez votre pharmacien. Appliquez un peu de cette crème parfumée et antiseptique dans vos narines, laissez-la pénétrer dans chaque passage d'air de la tête; elle adoucira et guérira la membrane de la muqueuse enflammée ou enflée, elle donnera un soulagement immédiat. Le Baume à la Crème d'Ely est exactement ce que tous ceux qui souffrent de rhume ou de catarrhe cherchent. C'est splendide. (ann)

La Poudre AUTO-ROACH

Enregistré 27 décembre 1910.
AUTO ROACH KILLER N'EST PAS POISON.
Se vend avec soufflet 25c et en boîtes à 25c, 50c et $1.00 chez tous les pharmaciens, épiciers, quincailliers, etc.
J. E. BEAUCHAMP & CO.,
321 rue Craig Ouest.
Téléphone Bell Main 3961.
Agents à Vancouver, Winnipeg, Toronto, Québec, Halifax, New-York.
11.18.25

POURQUOI ETRE MAIGRE?

La maigreur n'est pas naturelle ni jolie; c'est une maladie qui fait de la femme un objet de pitié et de moquerie. Pour engraisser sans aucun danger, obtenir de la chair, une belle apparence qui attirera l'attention et retiendra l'admiration, essayez le "Régénérateur Maroni". Envoyez votre nom et adresse avec 10c et vous recevrez un échantillon avec explications.

CIE Dr MARONI, DEPT. B
15 rue Malines, près carré St-Louis
Montréal 2-s-n

CLINIQUE DU Dr EUGENE GRENIER
POUR EXAMEN DES POUMONS ET TRAITEMENT DE LA TUBERCULOSE
275, RUE SHERBROOKE OUEST
Téléphone Uptown 2428. MONTREAL
11.25

Cachets du Dr Fred. Demers

GUERISON EN 5 MINUTES DE TOUS MAUX DE TETE

N'en acceptez aucun à moins que le nom "Dr Fred Demers" ne soit gravé sur chaque cachet. Ce sont les seuls vraiment bons, efficaces et inoffensifs. DEPOT: 309, RUE SAINT-DENIS, MONTREAL. 163-m.j.s.n

Demandez à toute Mère Canadienne de quel Savon elle se sert pour ses enfants et elle répondra presque invariablement: du

BABY'S OWN SOAP

L'exquise mousse du savon Baby's Own, odoriférante et bienfaisante pour la peau, a fait "roucouler" de délice des milliers de bébés canadiens.

Et aujourd'hui la Canadienne — et le Canadien aussi font leur profit de l'abondante mousse crémeuse qui laisse la peau si fraîche et douce.

PARCE QUE c'est le meilleur pour le bébé, c'est le meilleur pour vous
Dans l'intérêt de votre peau, exigez le Savon Baby's Own.

ALBERT SOAPS LIMITED, fab., MONTREAL 6-6-19

LES PILULES ROUGES

Pour les femmes c'est du sang nouveau versé dans leurs veines

Mme E. Giroux

ANEMIE

Avant l'époque de mon mariage, il y a quatre ans, les Pilules Rouges m'avaient fortifiée et guérie d'anémie. Il y a quelque temps, me sentant de nouveau très faible et ayant des étourdissements, des maux de tête, ce sont encore les Pilules Rouges qui m'ont donné la vigueur dont j'avais besoin et m'ont débarrassée des douleurs que je ressentais. — Mme E. Giroux, 118 rue Dupont, Hull, P.Q.

LES JAMBES POUVAIENT A PEINE LA PORTER

Dans l'espace de quelques mois j'étais devenue très faible; je me sentais lasse toujours et les jambes pouvaient à peine me porter parfois. J'avais aussi des douleurs de reins et l'appétit me manquait tout à fait. Les Pilules Rouges m'ont fait du sang, m'ont donné des forces et après quelques mois de traitement je me sentais vigoureuse et me portais bien. — Mme J.-A. Chicoine, 22 rue Sainte-Marguerite, Saint-Hyacinthe, P.Q.

LASSITUDE EXTREME

Depuis quelque temps j'avais à me plaindre de lassitude extrême, puis vinrent des palpitations et ce fut un dépérissement général. J'étais devenue tellement faible que je craignais ne jamais recouvrer la santé. J'ai pris des Pilules Rouges et les forces me sont revenues. Au bout de quelques mois je pouvais travailler un peu. Maintenant, ma santé est bonne. — Mlle Alice Desjardins, 93 rue Sainte-Marguerite, Saint-Henri, Montréal.

MANQUE DE FORCE, ESTOMAC DELABRE

Les Pilules Rouges m'ont donné des forces, ont calmé mes nerfs et ont remis mon estomac capricieux et malade. Après en avoir pris vingt-quatre boîtes j'étais complètement guérie. Je digère très bien maintenant; je suis forte et courageuse et la vie ne me paraît pas triste comme autrefois. Avant de prendre des Pilules Rouges trois médecins m'avaient soignée, mais sans résultat. Je suis donc des plus heureuses de recommander à mon tour ce précieux remède et j'en prendrai de nouveau si mon état de santé l'exige encore. — Mme Pierre Cardin, 145 rue Buttle, Woonsockett, R.I.

CRAIGNAIT LA PARALYSIE

Je me sentais sans force et sans courage; j'étais sujette aux étourdissements, et des engourdissements, que j'avais fréquemment dans les bras, me faisaient craindre la paralysie. Je lisais moi-même dans les journaux les succès des Pilules Rouges et c'est le nombre toujours croissant des guérisons opérées qui me décida à employer ce remède. Quelques boîtes eurent bientôt raison de tous mes malaises et aujourd'hui je vois, dans la soirée, à tout mon ménage, malgré que j'aie une position au dehors qui m'occupe toute la journée, et je me porte bien. — Mme Joseph Guertin, 541 rue Champlain, Montréal.

DOULEURS INTERNES

J'avais des douleurs de dos, de reins et un mal interne qui m'enlevait la force et le courage de faire mon ouvrage. Les Pilules Rouges m'ont fait un grand bien; elles ont d'abord augmenté mes forces puis ont peu à peu diminué mes souffrances. En quelques mois, elles m'ont fait une santé parfaite. C'est un remède qui mérite d'être recommandé à toutes les femmes faibles et souffrantes. — Mme Dieudonné Savage, rue Arthur, Valleyfield, P.Q.

AGE CRITIQUE

J'en étais à la période critique et j'avais perdu beaucoup de force. Je souffrais de maux de reins et de douleurs dans les jambes. J'avais souvent des sensations de chaleur puis des frissons qui m'exposaient à de graves maladies. J'ai pris des Pilules Rouges qui m'ont bien vite soulagée et réconfortée. Au bout de quelques mois je jouissais d'une santé parfaite. — Mme Alfred Petit, 105 rue Saint-Philippe, Montréal.

Mme Arthur Malouin

MAUX DE TETE, DE DOS

Depuis plusieurs mois j'allais en m'affaiblissant chaque jour, des maux de tête me faisaient souffrir puis une douleur de dos qui me semblait comme une brûlure. D'abondantes transpirations m'incommodaient, surtout la nuit, et beaucoup de précaution m'était nécessaire pour éviter des refroidissements subits. J'ai pris des Pilules Rouges puis force et santé me sont revenues rapidement. — Mme Arthur Malouin, 453 rue Champlain, Montréal.

CONSULTATIONS GRATUITES tous les jours, excepté les dimanches, de 9 heures du matin à 8 heures du soir, au No 274 rue Saint-Denis. Les femmes malades, qui ne peuvent venir voir notre médecin, sont invitées à lui écrire.

Les Pilules Rouges sont en vente chez tous les marchands de remèdes. Nous les envoyons aussi par la poste, au Canada et aux Etats-Unis, sur réception du prix, 50c une boîte, $2.50 six boîtes.

Toutes les lettres doivent être adressées: COMPAGNIE CHIMIQUE FRANCO AMERICAINE limitée, 274 rue Saint-Denis, Montréal.

Le Courrier de Colette

AVIS IMPORTANTS

Afin de remédier à l'encombrement et de rendre le "Courrier" plus efficace, nos correspondants sont priés de ne formuler qu'une ou deux demandes à la fois et le plus brièvement possible. Les réponses seront fournies aussi promptement qu'il se pourra; leur publication, la même semaine, est cependant impossible.

Les demandes pour échanger des recettes ou des renseignements devront porter une adresse postale qui sera publiée ici en vue de supprimer les retards inutiles.

Jusqu'à nouvel ordre, et à cause de certains abus susceptibles de se produire, nous ne demanderons plus d'échange de chansons, ni de monologues.

Il n'est jamais répondu aux questions d'ordre personnel ou de nature tendancieuse, non plus qu'aux questions par trop insignifiantes. Nous ne donnons pas d'adresses commerciales en ces colonnes, les annonces y pourvoient.

Pour avoir une réponse dans l'édition hebdomadaire, il faut avoir soin de le mentionner expressément avec ses demandes.

D.—Seriez-vous assez bonne de me donner le premier nom et l'origine du nom de famille venu au Canada? — UN QUI N'OUBLIE PAS.

R.—Jean Robitaille, fils de Jean et de Martine Cormont, venait d'Auche, évêché de Boulogne; sa femme se nommait Marguerite Bulet et ils se sont mariés à Québec, le 27 novembre 1670.

D.—1. Un jeune homme que j'ai rencontré dans une ville étrangère m'écrit pour me donner certaines nouvelles qui m'intéressent; dois-je lui répondre? — 2. Pourrais-je au jour de l'an, offrir un cadeau à un jeune homme que je connais, mais qui ne me courtise pas? — UNE QUI AIME R.

R.—1. Oui, vous devez au moins le remercier. 2. Non, une jeune fille ne doit pas faire de cadeau à un jeune homme.

D.—Pourriez-vous m'enseigner la manière de nettoyer des gants de chamois blancs salis par l'usage. 2. Et me donner quelques note sur l'origine en ce pays de la première famille Fournier. — UNE QUI VEUT BRUNETTE DE DIX-SEPT PRINTEMPS.

R.—1. Les gants de chamois se lavent ordinairement bien; vous pouvez aussi les nettoyer avec de la benzine. 2. Guillaume Fournier, ex-seigneur de la paroisse de Saint-Charles venant de Coulme en Normandie, marié à Québec, le 20 novembre 1651 à Françoise Hébert; inhumé dans l'église de Saint-Thomas, le 25 octobre 1699.

D.—Quels sont les premiers Normandin dit Beausoleil qui sont venus au Canada et étaient-ils plusieurs frères.— MAINETTE.

R.—Je n'ai aucune note sur Normandin dit Beausoleil; je ne trouve que Normandin dit Sauvage.

D.—Quelle couleur sera préférable pour un costume de noces dans le mois de décembre? 2. Où pourrais-je avoir des remèdes contre les cors?—UNE QUI JOUE SEPT SORTES DE MUSIQUE.

R.—Le bleu-marine uni ou le gris-taupe font de très élégants costumes. 2. Dans n'importe quelle pharmacie.—H.

D.—Serait-il de convenance que j'écrirais une deuxième lettre à un ami avec qui je correspondais depuis longtempe et qui n'a pas répondu à ma dernière lettre?— BRUNETTE AUX YEUX NOIRS.

R.—Si vous avez lieu de supposer que votre lettre s'est égarée, oui, vous pouvez écrire de nouveau.—H.

D.—Serait-il bon pour remédier au froid habituel des pieds, de se baigner chaque soir les pieds à l'eau très froide? — UNE L'AIME MON QUEBECQUOIS.

R.—Oui, je le pense.

D.—Vous serait-il possible de me donner l'adresse du frère André?—Melle M. A. M.

R.—Voici cette adresse: Oratoire Saint-Joseph, Côte-des-Neiges, Montréal.

D.—Combien de temps se porte la pleureuse pour une veuve? 2. Au bout d'un an peut-elle porter, pour ses courses de tous les jours, un chapeau de feutre ou de velours?—J'AIME ENCORE X. P.

R.—Deux ans; mais vous pouvez toujours vous en dispenser pour vos courses journalières.

D.—Pourriez-vous m'enseigner un procédé pour enlever l'odeur désagréable de la fourrure d'Ainska?—FLEURETTE DES BOIS.

R.—Il n'en existe pas; mais quand la fourrure a été un peu portée, cette odeur s'atténue et finit par disparaître.

D.—Voulez-vous me dire en quelle année est arrivé au Canada le premier Vigneau, et où il s'est fixé? — DES VEGUES.

R.—Paul Vigneaux dit Laverdure, venait de Saint-Sebel, dans le Poitou, il s'est fixé à Sainte-Famille, île d'Orléans, où il se maria le 3 novembre 1679, à Françoise Bourgeois.

D.—Voulez-vous me donner le nom et l'adresse du curé de la ville des Trois-Rivières? — ROSE.

R.—M. l'abbé J. Massicotte, curé d'office, évêché des Trois-Rivières.

D.—Veuillez me dire quel est le minimum d'âge pour entrer au Monastère du Précieux Sang et si l'entrée se fait toujours à la même date chaque année? — HENRIETTE Z.

R.—On peut être admise à dix-sept ans, et la date d'entrée n'est pas fixée.

D.—De quel côté doit se placer une jeune fille escortée d'un ami, en voiture, dans la rue ou à table? — UNE IGNORANTE.

R.—1. En voiture ou à table, la femme se place généralement à gauche de l'homme; dans la rue, cela n'a pas d'importance.

D.—Auriez-vous l'obligeance de me dire quelle étoffe on pourrait combiner avec une soie à petits carreaux noirs et blancs, pour faire une toilette à une jeune fille? — MERCI A L'AVANCE.

R.—De la soie noire unie ou du velours également noir. Vous pourriez faire la jupe avec votre soie à carreaux et un corsage droit, un peu long en soie ou en velours noir, au col et au bord des manches, un peu de soie comme la jupe, taillée en festons ou soulignée de quelques rangs de perles de couleur vive.

D.—Pourriez-vous m'indiquer un procédé pour faire allonger les cheveux?—2. Et me dire s'il se vend des livres enseignant à conduire les danses? — EUGENE.

R.—1. Frictionnez de temps en temps le cuir chevelu avec de l'alcool ou de l'eau de Cologne. — 2. Vous en trouverez probablement dans les librairies.

D.—Quelle doit être à peu près la durée d'une visite de bienvenue que l'on fait à des personnes nouvellement arrivées dans une localité; doit-on être priée d'enlever son manteau et son chapeau? — MARIE MADELEINE.

R.—1. Une vingtaine de minutes, et il est entendu qu'on n'enlève ni son chapeau ni son manteau. — H.

D.—Pensez-vous que les manchons ronds seront beaucoup plus de mode cet hiver que les formes plates? 2. Les bourses au crochet en fil écru se portent-elle l'hiver aussi bien que l'été? —J'ADMIRE VOTRE INTELLIGENCE.

R.—1. Les manchons ronds sont les plus à la mode. 2. Non; ces bourses n'accompagnent que les robes de lingerie.

D.—Comment dois-je agir dans un bal où je doit aller; je serai probablement accompagnée de mon père? — VIOLETTE D'UNE PRAIRIE.

R.—Je ne puis vous donner ainsi une ligne de conduite, sans savoir les circonstances qui entoureront cette réception. Le mieux est de regarder agir les autres et de faire comme eux.

D.—Veuillez me dire si, après la messe du mariage, la mariée doit distribuer les fleurs de son bouquet et par qui doit-elle commencer? — UNE CAMPAGNARDE.

R.—Oui, entre les jeunes filles et elle peut commencer par ses sœurs ou ses amies les plus intimes.—H.

D.—Seriez-vous assez bonne de me dire s'il y a, à Montréal des institutions pour les enfants sourds?— UNE LECTRICE DE VOTRE JOURNAL.

R.— Il y a l'Institution des Sourdes-Muets, 141 rue Saint-Dominique, pour les garçons, et l'Institution des Sourdes-Muettes 55 rue Saint-Denis, pour les filles.

D.—Veuillez me dire ce que signifient les noms Orpha, Robert et Damien?—D'UNE PETITE FILLEULE.

R.—Orpha, fille de la lumière, Robert, hardi et brave, Damien, don de Dieu.

D.—Après combien de temps pourrais-je reprendre mes visites à une jeune fille amie, étant en deuil d'un jeune frère — AMOUREUX D'UNE PETITE BLONDE AUX YEUX NOIRS.

R.—Après une quinzaine de jours.—H.

D.—Où pourrais-je m'adresser pour vendre des ouvrages au crochet ? — JULIETTE M.

R.— Peut-être dans les magasins à rayons ou les magasins d'ouvrages de dame ou de lingerie, si ces ouvrages sont vraiment remarquables comme goût et comme exécution.

D.—Seriez-vous assez bonne de m'enmois qui a servi à la poudre de toilette? — UNE QUI VEUT ECONOMISER.

R.—Lavez-le à l'eau un peu plus que tiède et ou vous aurez mis une poignée de gros sel. Faites sécher à l'ombre, longuement.

D.—Veuillez me dire si les deux modèles de chapeaux que je vous envoie sont à la mode et s'ils conviendraient pour une jeune fille de 17 ans ?—UNE QUI AIME COLETTE.

R.—Oui et je crois qu'ils conviendraient bien.

D.—Voulez-vous me dire le nom des deux premiers notaires de Québec ? 2. Aussi d'où venait la première famille des Carrières ?—UN ABONNE.

R.—1. Laurent Bermen et Claude Aubert. 2. Noël Lebrun dit Carrières, venant de Boulogne, marié à Saint-Jean, I. O., le 4 février 1697 à Anne Brochu.

D.—Veuillez me dire si je pourrais acheter, en volume, le feuilleton "Le Prince-Limière" paru dans la "Presse" il y a quelque temps ?—HENRI B.

R.—Je le regrette pour vous, mais ce feuilleton n'a pas été publié en volume, et par conséquent, n'est pas en librairie.—H.

D.—Voudriez vous être assez bonne de me donner l'adresse d'une compagnie américaine qui se charge de mettre à la poste les lettre, d'une personne du Canada pour un autre pays ?—L. P. G.

R.—Je ne connais pas d'agence de ce genre et ne crois pas qu'il en existe.

D.—1. Le livre de M. Francis Desroches : "En furetant" est-il en prose ou en vers ? 2. Que signifie la couleur bleue ? — J'AIME LA LITTERATURE CANADIENNE.

R.—1. En prose. 2. Le bleu symbolise la fidélité.

D.—1. Veuillez me dire si l'on peut emprunter de l'argent sur une police d'assurance ? 2. Et me dire aussi, si après avoir payé pendant onze ans, on pourrait retirer la moitié du montant de l'assurance ?—UNE QUI VOUS REMERCIE BEAUCOUP.

R.—1. Oui. 2. Vous le pourrez s'il y a une clause à cet effet sur votre police.

D.—1. Veuillez me donner quelques notes sur la première famille Bourgeois établie en ce pays ? 2. Y a-t-il un moyen de faire revenir à son état primitif un manteau de peluche dont le poil est "tapé" ?—ISABEAU DE BAVIERE.

R.—1. Nicolas Bourgeois établi d'abord à la Petite Rivière Saint-Charles, puis à l'île Jésus de Montréal, il était marié à Claire-Catherine Carpentier. 2. Etendez votre manteau au-dessus d'un récipient contenant de l'eau bouillante et laissez le bien pénétrer par la vapeur, jusqu'à ce que les poils de la peluche se redressent.

D.—Veuillez me dire si la gare du Canadien Nord et celle du C.P.R. sont séparées à Joliette ou si c'est la même gare ?—PETIT COLLEGIEN.

R.—Ces deux gares sont séparées.

D.—Seriez-vous assez bonne de me dire si je pourrais inviter un jeune homme qui est venu plusieurs fois chez nous, à m'accompagner au mariage d'un parent?—A. D.

R.—Si vous ne prevoyez pas que cette invitation puisse contrarier ce jeune homme, oui.

D.—Quelles sont les places que doivent occuper à table, le maître et la maîtresse de la maison, quand ils reçoivent à dîner, ainsi que les invités de marque?—MERCI A L'AVANCE.

R.—En face l'un de l'autre à chaque bout de la table. Les places d'honneur sont celles de droite et de gauche de la maîtresse de la maison.

D.—Veuillez me dire si l'abbé Edonard Cartier, ancien curé de Saint-Denis de Kamouraska, était un parent de sir Georges-Etienne Cartier?—UNE PARENTE DESIREUSE DE SAVOIR.

R.—Je ne saurais vous le dire, il y a plusieurs souches de Cartier parmi les premiers colons de la Nouvelle-France, outre le découvreur du Canada dont la famille de sir G.-E. Cartier se réclame.

D.—Pourriez-vous m'enseigner un moyen d'utiliser les grappes de vinaigrier pour en faire soit un vin ou un sirop, et quel est le meilleur temps pour les récolter?—TOUJOURS FRANCAIS.

R.—Je publierai les renseignements que l'on pourra me fournir à ce sujet;

D.—Va-t-on bientôt ouvrir dans notre ville une école pour former des choristes d'opéra et à qui faudrait-il s'adresser pour faire partie d'un tel choeur?— UN SOPRANO.

R.—Il n'existe pas encore de telle école; ce n'est qu'un projet dont la réalisation peut se faire attendre longtemps. Vous pourriez vous adresser à M. Victor Désautels qui dirige une compagnie locale d'opéra.

D.—Seriez-vous assez bonne de me dire ce que signifie le mot S. M. E. que l'on voit au bas d'une signature?—PAULINE.

R.— Ces lettres signifient ordinairement: "School of Military Engineering.

D.—Comment doivent s'habiller deux sœurs qui sont invitées à l'ordination d'un cousin et qui doivent servir le banquet qui suivra la cérémonie ?—S.L.Z.

R.—Des toilettes blanches me paraissent tout indiquées.

D.—Veuillez me dire quelle est l'origine en ce pays de la famille Gaillardetz? 2. Et ce que signifient les noms Eveline, Armande, Aimée et Raymonde?—AH! MON PETIT FRANÇAIS.

R.—1. Cette famille est d'origine française. 2. Eveline, mère des vivants, Armande, qui doit porter les armes, Aimée celle qui est aimée, Raymonde, qui brille.

D.—Veuillez me dire quel jour était le 17 octobre 1893? 2. Et ce que signifie le nom Albert?—TOUJOURS FIDELE.

R.—1. C'était un mardi; 2. Albert veut dire éminent par sa naissance.

D.—Est-il convenable d'inviter à venir me rendre visite un jeune homme avec qui je corresponds?—BRUNETTE AUX YEUX TRES NOIRS.

R.—Vous pouvez fort bien inviter votre correspondant.

D.—1. Comment m'y prendrai-je pour empêcher de déteindre un vêtement qui a été teint et passé ensuite dans plusieurs eaux? 2. La mère d'un ami étant morte, puis-je simplement adresser à celui-ci une petite lettre de condoléances, le priant de transmettre mes sympathies aux autres membres de la famille? —UNE IGNORANTE.

R.—1. Lavez-le de nouveau dans une eau où vous aurez mis une certaine proportion d'alun en poudre, environ une cuillerée à thé par gallon d'eau. 2. Oui.

D. — Pourriez-vous m'enseigner un moyen de faire disparaître des taches de lait sur un manteau de drap vert? — RECONNAISSANTE A COLETTE.

R.—Il suffira, je pense, de laver ces taches à l'eau chaude savonneuse.

D.—1. Veuillez me dire quelle est l'origine au pays de la famille de la Durantaye? 2. Et aussi ce que sont des cartes d'étalage? — MES REMERCIEMENTS A L'AVANCE.

R.—Olivier Morel, sieur de la Durantaye, venant de Notre-Dame du Gaure, évêché de Nantes, marié à Françoise Duquet, veuve de Jean Nadry. 2. Ce sont des cartes sur lesquelles sont inscrits le prix des articles pour être affichées à l'étalage des magasins.

D. — Serait-il convenable d'envoyer une carte de Noël à mon patron et à ses deux sœurs qui travaillent avec moi? — MERCI.

R.—Il me semble qu'il vaudrait mieux leur offrir vos souhaits de vive voix.

D.—Veuillez dire à votre correspondante "ignorante en peine" qu'elle trouvera les leçons demandées, en s'adressant à Mme E. Lamothe, 215 rue Desjardins.

D.—Une femme dont le mari est disparu et qui ne sait s'il est vivant ou mort doit-elle nécessairement s'habilier en noir?—DAME MOISE D.

R.—Non pas nécessairement, mais elle pourra éviter les couleurs et les atours trop voyants.

D.—Je serais fort reconnaissant aux lectrices qui pourraient disposer en ma faveur de coupons du savon "Imperial". Je les prierais de me donner leur adresse par l'entremise du courrier afin que je puisse leur écrire? — FLEUR D'UN JOUR.

R.—Je fais votre message avec plaisir, mais si vous aviez jugé à propos de donner vous-même votre adresse, les choses auraient été beaucoup simplifiées. Votre première demande a paru dans un précédent courrier, il y a quinze jours je pense. Il m'est impossible de publier de telles questions dans le "Coin" quotidien.

D.—Auriez-vous l'obligeance de me dire si le métier de saucesse de chocolats demande un long apprentissage et si on est payé en apprenant? — DECOURAGEE D'ETRE SANS TRAVAIL.

R.—Non ce n'est qu'en peu de temps que vous pouvez tout de suite gagner un léger salaire.

D.—Veuillez informer votre correspondante qui signe: "J'aime le couvent", qu'il y a aux Trois-Rivières des sœurs Angéliques et elles habitent chez les Ursulines.—LAURE BOISSEAU.

R.—Je vous remercie du renseignement.

D.—Seriez-vous assez bonne de m'enseigner un procédé pour nettoyer des étoffes jaunes?—JACQUELINE.

R.—Lavez-les avec un linge légèrement trempée dans de l'eau chaude à laquelle vous aurez ajouté une petite proportion d'ammoniaque.

D.—Auriez-vous la bonté de me donner une recette de bière domestique?—UNE MENAGERE ECONOME.

R.—Faire bouillir pendant deux heures deux pintes d'orge et une demi-livre de houblon dans cinq gallons d'eau. Couler et ajouter une pinte de levure et une pinte de mélasse. Mettre dans un tonneau, la bonde ouverte et, au bout de 24 heures, ajoutez une chopine ou deux d'eau tiède. Le troisième jour, fermer la bonde et mettre le tonneau dans un endroit frais. Servir après cinq ou six jours de fermentation.

D.—J'aimerais à savoir comment on adresse une communication au bureau des lettres mortes.—ANTOINETTE N.

R.—Adressez simplement: Département des lettres mortes, Bureau de Poste, Ottawa.

D.—Veuillez me dire si Rockefeller demeure à New York et sur quelle rue.—2. Des pantoufles de laine au crochet peuvent-elles s'offrir en cadeau à un jeune homme?—UNE AMERICAINE.

R.—Oui, sur la 54ième. 2. Mon Dieu! peut-être à un ami très, très intime, et si vous pensez que ce cadeau lui sera agréable.

D.—Voulez-vous me dire où je pourrais me procurer une théorie de la fabrication des vins de raisins ? — ALFRED.

R.—Dans les librairies, vous trouverez un petit opuscule de M. J. E. Bélanger: "Fabrication des vins, bières et cidres".

D.—Je désirerais avoir quelques renseignements sur les religieuses Clarisses ?—ANXIEUSE LAURA.

R.—Les Clarisses n'ont qu'une maison au Canada, à Valleyfield ; elles y reçoivent des novices. Leur œuvre est l'adoration et la contemplation, comme les Carmélites ; les postulantes doivent apporter une dot. Ces religieuses sont cloîtrées et leur règlement est très austère.

D.—Les bains froids sont-ils considérés comme ayant une action efficace sur le système nerveux ?—SUZANNA.

R.—Ces bains sont recommandés comme stimulateurs ; certaines constitutions cependant y sont réfractaires et doivent s'en abstenir.

D.—Veuillez me dire s'il y a des maisons de commerce où l'on achète ou échange des fourrures démodées ? — REPONSE S'IL VOUS PLAIT.

R.—Oui, certains établissements font ce commerce ; vous trouverez des adresses dans nos colonnes d'annonces.

D.—A quel temps se font les ouvertures de modes dans les magasins en gros de chapeaux de dames ?—PETITE LECTRICE.

R.—Dans la première semaine de mars et dans la première semaine de septembre.—Je ne puis vous donner le l'adresse de cette personne.

D.— Est-il vrai qu'il ne faut pas nettoyer à la gazoline les chaussures de kid blanc ou gris? — 2. Connaissez-vous un procédé domestique pour guérir les darres dans la figure? — JE N'AI JAMAIS DE REPONSE.

R.—1. Il faut plutôt les nettoyer avec un cirage spécial qui se vend chez les marchands de chaussures, ou encore avec de l'eau oxygénée (péroxide). — 2. Mettez un peu d'amidon — corn starch — sur les dartres le soir au coucher.

D.—Pourriez-vous m'enseigner un procédé pour enlever une tache de vin sur une chasuble de soie blanche? — BRODEUSE.

R.—Lavez d'abord délicatement la tache à l'eau chaude, puis passez-y un tampon d'ouate imbibé d'éther, lavez de nouveau à l'eau chaude et repassez humide, à l'envers. — H.

D.—Auriez-vous la bonté de me donner quelques notes sur la première famille Lavoie établie en ce pays? — DESIREUX DE SAVOIR.

R.—Nicolas Lavoye, marié à Jeanne Lelièvre, établi à Château Richer et Pierre de La Voye, marié à Constance Duchesne, vers 1697.

D.—Pourriez-vous me dire quels furent les premiers Houle émigré aux Etats-Unis? — 2. Quel jour était le 18 janvier 1789? — UN QUI EST AMOUREUX D'UNE BLONDE.

R.—Je n'ai aucun détail à ce sujet; si quelque correspondant peut vous renseigner, je serai volontiers d'intermédiaire. 2. C'était un dimanche.—H.

D.—En demi-deuil de mon père, je voudrais porter un manteau brun, puis-je y mettre un brassard? et dans ce cas un chapeau tout noir irait mieux, n'est-ce pas, qu'un gris ou un blanc?—RITA B.

R.—Oui, vous avez raison. Le chapeau noir est très joli.

D.—Veuillez dire à votre correspondant "Fleur d'un jour" qu'il peut écrire pour les coupons qu'il demandait à N. C. S., Valleyfield, B. 246.

D.—Je fais chanter un service anniversaire pour un membre de ma famille, est-il mieux d'envoyer des cartes d'invitation ou si l'annonce du service suffit? Ayant un prêtre ami pour célébrer cet office devrais-je lui offrir de l'argent?—UNE QUI A HATE DE SAVOIR.

R.—On n'envoie généralement pas d'invitation pour un service anniversaire, il sera convenable d'offrir quelque argent à ce prêtre, à titre de reconnaissance.

D.—Seriez-vous assez bonne de me dire si la voiture du marié doit aller chercher le témoin de la mariée chez lui, le matin ou si celui-ci doit avoir sa voiture; le marié doit-il aussi avoir quelques voitures à mettre à la disposition des invités?—HEUREUSE.

R.—Non, ce témoin doit avoir sa propre voiture; le marié peut avoir quelques voitures pour les invités.

D.—Peut-on enlever de petits poils dans la figure sans qu'ils repoussent?—ETOILE D'OR.

R.—Oui, assurément.

D.—Est-il vrai qu'après l'épidémie d'influenza, une médaille fut offerte au médecin qui remporta le plus de succès et puis-je savoir le nom de ce médecin? — JE CRAINS D'AVOIR ETE MAL RENSEIGNEE.

R.—Non, il n'y eut rien de tel.

D.—Est-il nécessaire d'avoir un permis du gouvernement pour ajouter le mot compagnie au nom d'une institution?—ARMAND AUX YEUX GRIS.

R.—Il faut que la compagnie ait été incorporée par acte du gouvernement.

D.—Je vous prie de me donner la recette pour faire du vin avec du raisin sauvage?—ANTOINETTE.

R.—J'ai publié cette recette samedi dernier après la réception de votre lettre.

D.—Savez-vous quels sont les soins qu'il faut donner à une fougère de salon?—ELIANE.

R.—Placez-la dans une fenêtre un peu exposée au soleil, et mettez le pot qui la contient dans une jardinière, avec de petits supports, de façon à ce qu'il y ait un espace entre le fond du pot et celui de la jardinière; l'eau s'écoulera par cet espace; arrosez chaque jour avec environ à moitié un verre d'eau tiède. La terre doit être mêlée d'un peu de sable.

D.—Veuillez me dire où je pourrais me procurer du fenouil et de l'estragan; ces plantes se conservent-elles l'hiver? 2. Quelqu'un pourrait-il me dire comment on prépare les cerises au maraquin?—QUI VOUS REMERCIE BEAUCOUP D'AVANCE.

R.—Vous en trouverez chez certains bouchers et au marché Bonsecours; ces plantes, séchées, se conservent tout l'hiver.

D.—1. Auriez-vous la bonté de me donner une recette pour préparer les petits oignons au vinaigre? 2. A quelle mesure équivalent 200 grammes de sucre?—MERCI BEAUCOUP DE VOS BONTES.

R.—Faites bouillir du vinaigre avec une cuillerée à café de poivre, autant de clous de girofles et autant de poivre rouge, par chopine; d'autre part, faites tremper vos oignons vingt-quatre heures dans une légère saumure de gros sel; retirez-les, égouttez-les et placez-les dans des bocaux que vous remplissez aux trois quarts et que, vous achevez de remplir avec votre vinaigre bouilli et refroidi. 2. A peu près douze onces.

D.—La personne qui signe "Une qui espère un héritage" voudrait-elle écrire à M. Thomas Girard, 55 rue Desforsès, Québec.

D.—Une jeune fille doit-elle toujours faire précéder son nom de Mademoiselle sur ses cartes de visite?—ESTELLE X.

R.—Oui.

D.—Pourrais-je me dispenser de faire un cadeau de Noël à un monsieur et une dame qui sont mes protecteurs bien que je ne demeure pas avec eux; ils sont d'une situation de beaucoup plus élevé que moi et je sais qu'ils m'offriront un cadeau?—YSEULT.

R.—Il serait gentil de votre part de leur adresser à chacun non pas un cadeau d'importance, mais un souvenir en rapport avec vos modestes ressources et choisi avec goût.

D.—1. Le mot cheminot s'applique-t-il à tous les employés du chemin de fer en général? 2. Il lancette du serpent est-elle dans sa gueule? — J'AI PARIE.

R.—1. Oui. 2. Oui.

D.—Comment pourrais-je nettoyer une robe de soie ducesse bleue, tachée de soda?—PAUVETTE.

R.—Vous pourriez essayer de l'éther. A l'aide d'un petit tampon d'ouate trempé dans ce liquide, vous frotterez délicatement la tache, dans le sens du tissu et non en cercle.—H.

D.—S'il vous plaît, veuillez me dire le nom des religieuses qui dirigent le couvent de Sillery ?—INCOGNITO.

R.—Ce sont les religieuses de Jésus-Marie. La maison-mère est à Sillery même.

D.—Veuillez me dire si un jeune homme de 17 ans peut entrer chez les Franciscains ?—L. LACELLE.

R.—Oui, je le pense. Vous pouvez écrire pour plus de détail au couvent même, 964 rue Dorchester Ouest.

D.—Veuillez me donner l'adresse des Carmélites ?—VITE, VITE !

R.—Cette adresse est celle-ci : Monastère des Carmélites, avenue du Carmel, près la rue Saint-Denis, Montréal.

D.—Voulez-vous avoir la bonté de me donner la généalogie de la famille Leduc, c'est-à-dire des notes sur le premier colon de ce nom ? — ANXIEUSE DE SAVOIR.

R.—Jean Leduc, de Saint-Martin, évêché d'Igé, marié à Montréal, le 11 novembre 1652 à Marie Soulinie.

D.—1. Connaissez-vous une institution où l'on pourrait avoir de la copie à faire à domicile ? 2. Peut-on garder son gant pour donner la main à un prêtre ? —NOEMI.

R.—1. Je n'en connais aucune. 2. Oui.

D.—Etant en grand deuil et devant envoyer un cadeau de noces, devrais-je y joindre une carte bordée de noir ? La mère du marié devant assister au mariage, doit-elle cacher sa pleureuse et les frères et sœurs doivent-ils aussi quitter leurs vêtements de deuil ? — ROMA.

R.—1. La carte qui accompagne un cadeau de noces doit être toute blanche ; on supprime la bordure noire afin de n'attrister en rien le bonheur des fiancés. 2. Les proches parents des mariés, s'ils sont en deuil, peuvent pour le jour du mariage, supprimer lers voiles et égayer leurs toilettes noires de quelques fleurs ou de quelques bijoux.

D.—Veuillez donc me donner une adresse où je pourrais faire presser et teindre de l'étoffe du pays ?—H. D.

R.—Vous pourriez vous adresser à la fabrique de laine de Saint-Hyacinthe ou autres fabriques du même genre.

D.—Y a-t-il plusieurs bureaux de postes à Montréal ? et comment peut-on adresser une lettre poste-restante à Montréal ?—BLANCA L'ETRANGERE.

R.—Il y a un bureau de poste central, rue Saint-Jacques et plusieurs succursales dans diverses parties de la ville ; on adresse simplement : Poste restante, Montréal.

D.—Veuillez me dire où se trouve la maison-mère des religieuses de Sainte Croix ?—JE VOUS REMERCIE A L'AVANCE.

R.—La maison-mère des Sœurs de Sainte Croix est à Saint-Laurent, près Montréal.

D.—Faut-il savoir l'anglais et la sténographie pour être détective et où faut-il s'adresser pour obtenir ce poste ? — ALLIGATOR.

R.—La connaissance de l'anglais est nécessaire mais pas celle de la sténographie ; on s'adresse au chef du bureau des détectives, à l'Hôtel de Ville.

D.—1. Quelle toilette conseillez-vous pour une mariée en février ? 2. Les faire parts sont-ils encore de mode ? — LUCIETTE.

R.—1. Un costume tailleur de nuance sombre, garni de fourrure. 2. Oui.

D.—Lorsqu'on fête l'anniversaire d'une jeune fille, celle-ci doit-elle remercier en recevant les cadeaux et embrasser tout le monde ensuite?—COEUR PEINE.

R.—Elle doit remercier mais elle peut se dispenser d'embrasser tout le monde.

D.—Engage-t-on des hommes à Montréal pour aller travailler en France ? — SOLDAT DE RETOUR DU FRONT.

R.—Non.

—Veuillez m'enseigner un procédé pour enlever une tache d'huile sur une étoffe d'une teinte claire afin qu'il ne se produise pas de cernes ? — LUCILE

R.—Passez-y de l'éther à l'aide d'un tampon d'ouate et ayez soin de frotter dans le sens du tissu et non en cercles.

D.—Veuillez me dire quel jour tombera la Toussaint en 1920 et en 1921? — CLAIRE

R.—Le lundi et le mardi.

D.—Veuillez me dire si on est obligé de faire chanter un deuxième service pour un soldat mort sur le champ de bataille? — UNE QUI A HATE DE SAVOIR

R. — Il n'y a pas d'obligation, mais c'est l'usage.

D.—Auriez-vous la bonté de me dire le moyen de réparer un miroir affecté par l'humidité ? — HOMER

R.—Aucun procédé domestique n'est à recommander; pour une bagatelle vous ferez faire cette réparation chez un fabricant, par des procédés spéciaux.

D.—Un jeune homme qui, d'après ce que je puis voir, désirerait fréquenter ma jeune fille, nous invite à un concert, devrais-je l'inviter à venir à la maison ou attendre qu'il en demande la permission? — UNE AMIE DU COURRIER.

R.—Vous devez l'inviter, certainement.

D.—Veuillez me donner l'emblème des couleurs rouge, rose et brun? — UNE BLONDE AUX YEUX BLEUS

R.—Le rouge symbolise l'amour, le rose, la jeunesse et le brun, la pénitence.

D.—Voulez-vous me donner quelques notes généalogiques sur la première famille Moisan? — UNE PETITE CURIEUSE.

R.—Pierre Moisan, pilote, de Saint-Jacques de Dieppe, marié à Québec, le 11 septembre 1673 à Barbe Rotteau.

D.—Un vol a été commis sur ma propriété, et j'ai des soupçons contre quelqu'un, comment pourrais-je entrer en possession de mon bien? — UNE LECTRICE DU COURRIER

PRIE POUR VOUS.

R.—De Saint Michel de Poitiers, 2. Adelard, noble par sa naissance, Rémi, qui porte la lumière, Félix, heureux.

D.—Je vous serais reconnaissant de me donner des renseignements sur la première famille Martin dit Ladouceur établie au pays ? 2. En quelle année eut lieu l'épidémie de typhus à Montréal?—J. H. M.

R.—Pierre Martin dit Ladouceur, soldat, venait de Bergerac, évêché de Périgueux marié à Montréal le 12 septembre 1636 à Marie-Anne Lunousin. 2. En 1846, durant l'été.

D.— Quelle est la forme de fourrure la plus à la mode pour jeune fille?—BLONDE AUX YEUX NOIRS.

R.—Les écharpes sont fort à la mode.

D.—Que doit penser un jeune homme qui va rendre visite à une jeune fille si celle-ci, au départ, ne va pas le reconduire à la porte? 2.—Que veulent dire es noms Marcelle, Joséphine et Félix? —UNE BRUNETTE DE 19 ANS

R.—1. Il peut supposer qu'elle craint de prendre le rhume. 2.—Marcelle, qui frappe légèrement, Joséphine, accroissement des biens du seigneur, Félix, heureux.

JE VOUS REMERCIE BEAUCOUP — A votre place, j'irais tout simplement avec mon mari chez ses parents et je ne ferais jamais allusion au passé ; je me montrerais aimable et prévenante mais sans paraître croire qu'on me fait une faveur en me recevant.

MME JOS. R. STANHOPE. — Cette adresse est 175 avenue Laurier.

S. A. G. — Il n'est pas nécessaire ni d'offrir un cadeau ni de prononcer un discours; il vaut même beaucoup mieux s'en abstenir.

ALICE — Demandez la chose à un pharmacien.

MLLE NELLORA S. J. — Je ne connais aucune chiromancienne.

J'AIME LE CANADA. — Oui, sans doute, il est souvent demandé des sténographes dans les petites annonces de la "Presse".

LOUISETTE. — Donnez-vous une occupation sérieuse et entre vos heures de travail, faites un peu de sport. Songez aussi au ridicule d'un tel état d'âme pour un jeune homme. Je ne réponds pas personnellement.

CAMILLE M. GRANDE CLAIRIERE. —En parcourant les annonces de notre journal, vous trouverez l'adresse désirée. — H.

MADEMOISELLE CARMEN. — Je ne saurais conseiller cet ouvrage, ni cet auteur à une jeune fille.

CURIEUX EN AFFAIRES. — C'est un magasin de fourrures.

PIERRE LA CIR. — Vous trouverez sans doute cette adresse dans l'Annuaire Bradstreet.

ROSE FANEE AU LOIN. — Laissez le temps faire son oeuvre, et si vous rencontrez votre ancien ami, traitez-le comme une simple connaissance, mais non comme un parfait étranger. — H.

OH! QUE LA VIE EST TRISTE.— Pourquoi ne pas le croire? C'est bien possible qu'il ne s'en souvienne plus; on parle généralement tas auprès d'un malade. Prenez garde que la jalousie compromette votre bonheur.—H.

L. T.—Vous avez raison; je ne me rappelle plus quand la chose a paru, mais l'erreur provenait sans doute d'une distraction ou d'une absence de mémoire.

J'AI LE COEUR PERCE D'UN GLAIVE.—Alors, dites la chose tout simplement, comme vous me l'avez écrite, ou encore faites-la lui dire par votre mère.

PIERRE G.—Vous en trouverez dans tous les magasins de jouets. J'ai transmis votre lettre au "Coin des Enfants"

LUCIENNE RIEUSE.—Je publierai bientôt vos pensées, et avec plaisir.

M. FELIX L.—Je ne connais rien au sujet de la succession Lacasse, et je vous prierais de me dire de quel notaire il s'agit, Québec, vous désirez avoir l'adresse.—H.

P. SANS L.—Nous ne publions pas d'acrostiche dans ces colonnes. Tous mes regrets!

UN ABONNE. — Il faudrait vous adresser au commissariat canadien à Paris pour trouver le moyen de faire rechercher cette famille de Bretagne.

COQUETTE.—Je ne connais aucun autre endroit que celui que vous mentionnez, où vous pourriez faire exécuter ce travail.

SENORITA.—1. Vous ne pourriez que vous adresser aux curés des paroisses où ces familles se sont établies: les registres de ces paroisses vous renseigneraient. 2. Cela dépend des paquebots et de la classe de voyage choisis.

Colette

CRESOBENE

(CAPSULES)

Composées de produits balsamiques, antiseptiques, volatils, les CAPSULES CRESOBENE imprègnent de leurs bienfaisantes vapeurs tout l'appareil respiratoire, guérissent les maux de GORGE, LARYNGITES, TOUX, INFLUENZA, BRONCHITES, ASTHME, EMPHYSEME et sont le meilleur remède pour prévenir et guérir la GRIPPE.

Ayez une boîte de CAPSULES CRESOBENE avec vous ; c'est une bonne mesure de précaution à prendre.

Prix, 50 sous la boîte, six boîtes pour $2.50 chez tous les marchands ou par la poste. Compagnie des CAPSULES CRESOBENE, 272 rue St-Denis, Montréal.

298-M.s.n A

GOITRE

Guérison du Goitre assurée, sans opération ni douleur. Traitement simple et facile à suivre.

Montréal, mars 1918.
Cie Résolutol,
Montréal.

C'est avec satisfaction et reconnaissance que je me fais un devoir de vous informer que mon goitre est parfaitement guéri. Grâce à votre merveilleux remède j'ai obtenu un prompt soulagement jusqu'à complète guérison. Cordial merci de votre reconnaissance. Mlle A. MARTEL, Vlauville, Qué.

Autres attestations, ainsi que livret contenant gratuitement, sur demande. S'adresser à Cie Résolutol, Boîte Postale, 1031, Montréal. 298-M.s.n A

SOLDATS

Vous qui êtes revenus épuisés de

En Roulant Ma Boule

GAUSETTE HEBDOMADAIRE DU PERE LADEBAUCHE

(POUR LES ENFANTS AU-DESSUS DE 21 ANS)

V'LA D'LA VISITE!!

Bal chez Ladébauche.

Catherine prépare un fricot — La réclame — Le menu — Soirée dansante—Décorations—Branle-bas général — Programme—La robe à Catherine — Toutes les créatures de la paroisse étrennent — $150.00 — Baptiste trouve à redire — Les fourreaux de parapluie — Catherine fait une surprise.

—Achève-tu de faire ces beignes-là, Catherine?

—Si au lieu de jaser tu te remuais, Baptiste.

—C'est correct, j'vas fournir les trous, tu n'auras qu'à mettre de la pâte alentour.

—Seigneur! que c'est donc embarrassant un homme dans une cuisine! Tiens, épluche-moi mes patates pour mon fart. C'que ce prince-là nous en donne du tintouin! Vrai comme t'es là, Baptiste, j'crois bien, ma grande conscience, que j'ai jamais fricoté tant que ça depuis la fois que tu avais raflé ton accordéon et que Tit-Noir l'avait gagné.

—Vas-tu lui faire des tartes à la ferlouche?

—J'te crois, et des crêpes au sirop d'érable, aussi.

Dis-donc, Baptiste, toi qui t'es barraudé le paroissien dans les vieux pays, tu dois savoir c'que ça mange les princes? Ça mange-t-il des guertons comme les simples mortels?

—Les princes, Catherine, c'est sans comparaison comme le monde, ça mange des guertons, seulement j'aime autant te le dire tout de suite, faut que ça soit des guertons plus flonnés.

—Dans tous les cas si le petit prince mange mes guertons, je me ferai faire des cartes de visite de ce poil-là:

CATHERINE LADEBAUCHE
Fabricante de guertons royaux.

—Tu parles que ça prendrait. Toutes les dames de la restrocrassie en attrapperaient la jaunisse. Tu deviendrais la championne de la haute société, (ma chère). Toutes les dames chics se mettraient à imiter tes mantelets et à copier tes câlines. Et quant à moi, Baptiste, ton légitime époux, tous les "dudes" et toutes les gens comme il faut, copieraient les pièces que j'ai dans ma bougrine, et chiqueraient les mêmes torquettes de tabac, simplement parce que je serais le mari de Catherine, la faiseuse de guertons royaux.

—Tu sais bien, Baptiste, que le prince de Galles n'est pas venu dans la paroisse pour annoncer les guertons canayens.

—Bah! les loyaux Torontoniens ont bien su s'en servir pour amener les bidous à leur foire. Ces paroissiens-là sont épatants pour faire accorder leur patriotisme qui est grand, avec leur sens des affaires qui n'est pas mince.

—On va d'abord commencer par lui servir une bonne soupe aux pois, suivie d'une crêpe au lard.

—Ça c'est tant seulement pour lui ouvrir l'appétit...

—Ensuite, j'ai un rôti de porc frais avec de l'ail dont tu me diras des nouvelles. Et quand le prince aura enfilé ça, je sortirai le fricot de pattes de cochon, accompagné d'un ragoût de boulettes.

—Faut pas oublier le boudin blanc et la tête en fromage, ni les tourquières.

—Crains pas la glace, Baptiste, on sait recevoir la visite: à preuve qu'en plus de ce que tu viens de nommer, il y aura une dinde avec un tanant de bon fart de patates, une oie dans la sauce blanche et un pâté au poulet. Comme dessert, il y aura des guertons, de la bisouille, des tartes à la ferlouche, de la graisse de rôti, des confitures à la citrouille et des biscuits à la mélasse.

—On pourrait y ajouter des cerises et du vin de gadelles. Ça paraîtra mieux. Les princes, ça mange toujours des friandises après dîner.

—Est-ce que pour mettre le fion à ce dîner-là, m'as dire comme on dit, tu vas te procurer un certificat de docteur... pour... comme qui dirait... à seule fin de se rincer la luette? On sait pas... des fois... quand même que ça serait rien que pour saluer.

—TOI AUSSI, CATHERINE!!!!

—Le prince est de la tempérance, Catherine.

—Il l'était quand il est arrivé, mais il avait jamais passé par Toronto. Tandis qu'à présent... il y a tant de caves dans c'te paroisse-là.

—On va toujours se procurer une fiole de jus d'alambic; si l'prince en prend pas, ça n'sera toujours pas perdu.

—J'te crois; depuis qu'on a la prohibition, tout le monde en prend. Quand tu auras fini d'éplucher mes patates, ça ne serait pas un mal que tu ailles s'couer les catalognes. Après ça, faudra s'occuper des décorations.

—Pour ça, t'as raison, Catherine; quand on reçoit un prince, c'est sans comparaison comme le jour de la Saint-Jean-Baptiste, faut se pavoiser sur toutes les coutures, et enfiler ses habits du dimanche. Moi, j'irai le chercher en p'tits chars et je l'emmènerai ici dès son arrivée.

Après que le prince aura enfilé le menu que tu lui prépares, on organisera une veillée afin de lui faire digérer ça et on lui présentera les jeunesses de la paroisse. Qui sait, peut-être que le jeune aura une chance d'accrocher un bon parti.

—Coute donc, Baptiste, on va être obligé de sortir les meubles dehors pour la danse.

—On va bougrer tout le stock dans le hangar. Quant à donner une veillée, on a autant d'acquiet de faire les choses en grand. J'ai invité Puce avec son accordéon; c'est un "calleux" un peu extra pour la danse. Pour quant aux politesses, on se tirera d'affaire avec une poche de beignes et un p'tit baril de bière d'épinette.

—Es-tu encore bonne pour une gigue simple, Catherine?

—As pas peur, Baptiste; on est encore là, pareil comme dans le temps de la visite du défunt Edouard.

—Je me souviens que tu t'étais un peu trop plantée, c'te fois-là, même que ça avait fait des bavassements dans la paroisse. C'est pas pour te faire de reproches, Catherine, mais tu t'étais pas mal lâchée lousse sur les gigues et les "Money Musk", c'te fois-là.

—Ça n'empêche pas, Baptiste, que le défunt père Eddy, c'était un fameux beau danseux dans son jeune temps, et si le p'tit prince de Galles tient tant seulement gros comme ça de son grand-père, il ne doit pas avoir des noeuds sur les genoux, j'te le persuade.

—V'là le programme des danses tel que préparé par Puce qui est un expert.

Danse Ronde
Gigue à deux
Gigue simple
Cache la belle bergère
Partie de main chaude

Intermission pour prendre un verre de bière d'épinette avec une beigne.

Chanson à répondre
Danse carrée
Solo de ruine-babines
Jeux des petites cartes d'amour
Gigue Canayenne
Danse générale
Jusqu'à 5 heures du matin

—Penses-tu, Baptiste, que le p'tit prince connaît les danses canayennes?

—Tu sais bien, Catherine, que son grand-père a pas été sans lui en montrer quelques-unes. Et puis, d'ailleurs les princes c'est du monde qui connaît tout, c'est comme les avocats.

—A présent, Baptiste, tu comprends que j'peux pas recevoir un prince de la même manière qu'on reçoit un mardillé, en mantelet d'indienne; faut que je m'achète une robe.....

—Pétard de Sorel!

—Toutes les créatures de la paroisse s'achètent des robes neuves

pour le bal militaire, j'veux pas que le Prince de Galles aille dire à sa mère m'ame Marie, qué Catherine a tiré en arrière sous le rapport de la toilette.

—Avec les créatures, ça finit toujours par là. J'vous dis, depuis que le Prince de Galles doit venir, c'est sans comparaison, comme qui dirait, que les créatures ont attrapé un ressort, c'est une débauche de robes neuves à tout casser. Les jeunes, les vieilles, les entre-lardées, on ne les entend parler que de leur toilette pour la réception du p'tit prince.

Et avec ça que les fabricants qui les voient venir ont pas envie de baisser les prix.

Combien que ça coûte une robe pour recevoir le prince, Catherine?

—J'en ai une qui fait mon affaire pour $150.00.

—Misère à poil! dans mon jeune temps, pour ce prix-là t'n avais une robe avec une créature dedans, et un cheval et une voiture par dessus le marché; j'crois même qu'en marchandant un peu on avait une paire de bocufs avec, pour le même prix. Et les robes de ce temps-là, c'était des robes; il y avait de l'étoffe dedans. Tandis qu'aujourd'hui, ils vous chargent le prix d'une terre en bois debout, pour une manière de fourreau de parapluie qui habille une créature rien qu'à moitié.

—On est toujours pas pour se cacher le visage.

—Ça, c'est plein de bon sens, mais j'aimerais bien savoir au juste à quelle place que le visage d'une créature commence.

—Te v'là bien scrupuleux, Baptiste.

—Jamais de la vie, j'trouve pas à redire là-dessus, Ladébauche est pas un homme comme ça. Seulement, j'trouve que pour le prix qu'ils chargent, ils devraient vous en donner au moins assez pour vous habiller. Comme les robes ne montent pas plus haut que la taille, faut qu'une paroissienne paye un autre $150.00 pour un renard ou autre bibitte pour achever de s'habiller.

Ce qu'ils dénomment une robe à présent, on appelait ça un jupon dans l'ancien temps.

J'trouve la mode d'aujourd'hui bien plus jolie et j'approuve ces manières-là des deux pieds, mais j'trouve pas correct de payer le prix d'une terre pour un simple mouchoir de poche auquel on a cousu une paire de bretelles.

Dis ce que tu voudras, ça c'est ambitionner sur le pain bénit.

—Toi, Baptiste, tu connais rien dans la mode. En fait de robes, les hommes, c'est bon rien que pour payer la note. Leurs connaissances vont pas plus loin que ça. Et puis, c'est pas tout ça, quand tu auras vu ma toilette neuve, tu vas la trouver si belle que tu vas être content.

—Hein ? ? ? ! ! !

—Je vais aller la mettre.

—! ! ! ! !

. . . . . .

—Penses-tu que le Prince va me trouver de son goût ?

—Misère à poil ! Toi aussi, Catherine ? ? ? ! ! !

LADEBAUCHE.

N. B.—Les dames qui ne pourront se procurer des billets pour le bal militaire, sont priées de se rappeler qu'elles n'auront jamais une meilleure chance de danser avec le prince qu'au bal à l'huile chez père Ladébouche, auquel elles sont cordialement invitées.

COIN DE POLICHINELLE

AUX ENFANTS

Jude et Yvette ont beaucoup de chagrin ces jours-ci, parce que leur petit frère Jacques a une grosse fièvre qui le retient au lit. Il a mal à la tête et souffre beaucoup. Aussi demande-t-il qu'on ne fasse pas de bruit ni qu'on le dérange parce qu'il a sommeil. Les enfants se prêtent à ces exigences et parlent bas pour ne pas déranger leur pauvre petit frère.

Je veux vous dire surtout, mes amis, que Jacques, à l'encontre de tant d'enfants qui ne savent pas être raisonnnables, est d'une soumission qui lui fait honneur et rend la tâche de le soigner beaucoup plus facile.

Ce sera bientôt l'époque de la grippe et des rhumes et un grand nombre d'entre vous seront probablement, par prudence, obligés de rester à la maison pendant quelques jours. Ne troublez pas vos bons parents qui feront alors des efforts pour vous soigner et vous guérir vite, ne leur faites pas de petites scènes lorsque ce sera l'heure de prendre les médicaments qu'aura ordonnés le médecin. Soyez doux et gentils. Une tisane n'est pas désagréable quand on songe qu'elle doit procurer une guérison qui permettra les courses et les amusements en plein air et ramènera la bonne gaieté qui est l'apanage des enfants de votre âge.

Mes petits amis prenez Jacques pour modèle, cette fois.

Petite mère.

CONCOURS

Reconstituez le nom de celle que vous connaissez bien, en disposant les lettres dans l'ordre voulu.

Adressez au Coin de Polichinelle en mentionnant "La Presse".

LA CORRESPONDANCE

M. Antonio Godin, Regina, Sask., demande des correspondants.

Un Marseillais s'adressant à un Auvergnat :

—Que fait-on avec le poil de chèvre ?

—Bien entendu, de la porcelaine de Chèvres (Sèvres).

GAGNANTS

Les gagnants pour notre dernier concours sont: Anne Marie Corbeil, 1192 Boulevard Gouin, Sault-au-Récollet; Gabrielle Côté, 258 chemin Sainte-Catherine, Outremont; Germaine Rinfret, 425 St-Jean, Québec; Maurice Bergeron, 468 Saint-André, ville; Jules Bousquet, 106a Alexandre, Sherbrooke, Québec; Gaston Lacombe, 349 Mullarky, Verdun.

Ces gagnants doivent tous nous adresser une lettre d'accusé de réception, et leur photographie s'ils le désirent.

Ceux qui habitent la ville réclameront leur prix à l'Administration de "La Presse".

Le plus grand désir de Charlotte. — Maman, voudriez-vous exaucer mon plus grand désir?

—Si ce que tu désires est raisonnable, volontiers, ma fille.

—Maman, voudriez-vous choisir un pensionnat où les classes soient rondes...

—Rondes! Pourquoi?

—Parce qu'il n'y aurait pas de coins... J'y suis tout le temps.

* * *

Premier en histoire naturelle. — C'est très bien, Bob. Tu vas me dire quel est l'animal qui a donné la fourrure que j'ai autour du cou, dit maman.

Bob, sans hésiter. — C'est papa!

LITTERATURE CANADIENNE

(par Thérèse de Lisleux)

D.—Qui ressuscita "Le Canadien" en 1831?

R.—Etienne Parent.

D.—Qui composèrent "Profils et Grimaces"?

R.—L'abbé Casgrain et H. Larue.

D.—Nommez une oeuvre d'Edmond de Nevers?

R.—"L'Ame Américaine".

D.—Pouvez-vous apprécier l'histoire de Gerin-Lajoie?

R.—Oui, elle est très bien documentée.

SOLUTION

C'est bien votre ami, **le Père Ladébauche**, qu'il fallait deviner. Félicitations aux nombreux filleuls qui ont envoyé l'exacte réponse.

Case aux Anecdotes

ANECDOTE A COMPLETER

Un jour, Chopin, le grand pianiste, jouait une de ses merveilleuses Polonaises devant la reine d'Angleterre entourée de toute a cour. Soudain, Chopin s'arrête de jouer, énervé par la conversation que la reine tenait avec les dames de sa suite. —La mémoire vous fait défaut, monsieur Chopin? interroge la reine. —Madame, répondit le pianiste d'un ton sec, je sais que lorsqu'une majesté parle, tout le monde doit se taire.

(Envoi de Françoise Harnois)

A LA GEOGRAPHIE

—Pour aller de Paris à Pékin en droite ligne, par où passez-vous?

—Ça dépend! Veule-vous que j'y aille à pied, en chemin de fer, en bicycle ou en auto.

Envoi de Etoile d'or.

Notre Courrier

ANTONIO. — Je voudrais vous renseigner mais je demande que vous recherchiez plutôt des correspondants. Voyez comment je fais votre demande.

ADRIEN CHARBONNEAU. — Je ne puis publier ce dessin qui n'est pas à l'encre noir et je vous avoue que je n'aime pas beaucoup le sujet. Faites-moi autre chose.

CADET. — Je publierai dans la "Presse" puisque je suis ici maintenant et ici seulement. Je vous remercie de ces jolis dessins et je compte bien que vous me continuerez votre correspondance. Vous recevez notre journal, n'est-ce pas?

ROLLANDE LEMIEUX. — Soyez patiente, ma petite amie, et votre tour viendra.

ANTOINETTE ROUX. — Tous mes filleuls auront des prix, j'espère. Continuez de prendre part à nos concours.

COURONNA PARENTEAU. — Il faut m'adresser toujours la solution avec l'envoi.

PAUL-EMILE THERRIEN. — Vous êtes le bienvenu, mon nouveau concurrent.

BLANCA. — Gentille Blanca, je suis heureuse d'avoir aussi que vous receviez notre journal qui m'a permis de ne pas vous laisser. Je ne savais rien de ce qui arrive à cette fillelle Carmen que j'aimais tant aussi. Je vous charge d'écrire à Cassiddée pour lui donner de mes nouvelles et lui dire que c'est ici qu'il faut maintenant m'écrire. Je vous serai reconnaissante, Blanca, si vous faites cela sans retard. Je n'ai pas l'adresse de ces enfants et je suis certaine que c'est à moi qu'était adressée une lettre qui est allée à l'autre endroit et que l'on a ouverte. Merci de votre belle image.

JEANNE DION. — Je publierai ce dessin qui est bien. Vous êtes la bienvenue.

ANDRE SAVARD. — Non, vous n'êtes pas malchanceux, mais il faut bien que ce soit à chacun son tour, n'est-ce pas?

ERNESTINE CASTAGNER. — Je ne comprends pas cette erreur. Rappelez-moi ceci en m'envoyant votre note; et votre adresse et je vous adresserai ce prix. Je ne veux pas que vous ayez ainsi du chagrin.

MARCELLE PELLETIER — Je vous pardonne. C'est gauche" et je mets votre nom à l'honneur.

ADRIENNE ROUX — Oui vous êtes la bienvenue et je publierai vos envois.

FRANCOISE FLYNN — Vous prendrez encore part à nos concours voulez-vous?

RENE PELOQUIN — Votre réponse est très bien mais nous ne faisons plus de ces concours qui durent toute la semaine. Pour rendre les choses possibles à tout le monde, il n'y a qu'un seul grand concours qui se fait le samedi. Et c'est pour celui là que je donne des prix. Ecrivez-moi encore.

GILBERTE GIROUX. — Ma petite amie je ferai tout ce qui pourra vous être agréable mais n'aimez-vous pas plutôt les histoires courtes? Ca se lit vite et c'est fin. Je publierai votre dessin et vos anecdotes.

LYS DE FRANCE — Il ne faut toujours écrire que sur un seul côté du feuillet. Je publierai vos envois.

CECILE BRUNET — Prendrez-vous part au concours? Je publierai votre dessin.

MARIE-ANGE SAUVE — Je regrette mais je ne puis publier Philippe le Taciturne parce que c'est trop long. Faites-moi, s'il vous plaît, des envois qui sont courts.

PIERRE DES BOIS — Votre concours est très bien réussi, vous voyez que ce n'est pas difficile. Oui je vous reconnais et je suis contente que vous soyez venue à moi. Merci de votre jolie image.

L. MENARD — Je publierai.

CECILE GAGNIER — Je publierai votre dessin, mais il faudra une autre fois le faire à l'encre noir.

E. MAINVILLE — Je vous reçois avec plaisir.

JEANNETTE ROY — Moi aussi, je suis contente de ma nouvelle petite amie.

MIMI PINSON — Bienvenue Mimi et chantez joyeusement pour nous.

PRINCESSE LOINTAINE — Ma petite, appelez-vous comme vous le voulez. D'ailleurs vous verrez que je publie durant la semaine les envois de Pourette. Vous me le direz. Oui vous pouvez demander à échanger de la correspondance, comme autrefois. Avertissez-moi. La poésie ne ferait pas, je crois, pour ce coin des enfants, mais je publierai le reste.

RODRIGUE FOISY — Je ne sais si je pourrai publier votre rebus. Il est trop pâle. Il faudrait le faire à l'encre noir.

EDM. DELISLE.—Avec les rebus il faut toujours m'envoyer la réponse pour que je les accepte.

ROSE FLEURIE—Je publierai vos envois comme vous me le demandez.

AUGUSTIN BERNIER—Ce n'était pas nécessaire de vous donner la peine de recopier cette figure à l'encre, celle qui était dans le journal suffisait.

MARGOT DE VARENNES — Oui je publierai et vous êtes la bienvenue.

MUGUETTE—Vous êtes sûrement la bienvenue.

YVES LAMARCHE—Je regrette mais vos devinettes ont déjà paru. Il faudra m'envoyer autre chose.

LIONEL FORTIN — Je publierai vos envois mais il ne faudrait plus écrire sur les deux côtés du feuillet.

PETITE ROSE FANEE — Vous êtes la bienvenue.

GERARD HOULE—Vous êtes le bienvenu.

ALICE LABERGE—Je vous remercie pour cette gentille lettre.

AUGUSTINE LAPIERRE—Je publierai votre poésie mais il faudra que vous soyez patiente et que vous voyez notre coin de tous les jours.

MARIE JOSEPH GUAY—Je ne publie pas les dessins de couleur vous savez.

MADAME GUAY—Je ferai cela pour encourager vos petits élèves. Qu'ils veient la "Presse" chaque jour, tous ces envois paraîtront.

PRINCESSE LOINTAINE — Mais oui vous m'intéressez et je veux que vous continuiez à m'écrire. Je préfère les envois courts.

GABRIELLE DUGUAY—Votre lettre est bien touchante et je demande à votre papa qu'il ne me prive pas de la gentille filleule que vous êtes et qu'il vous permette de suivre mes concours. Ecrivez-moi ici car je ne reçois que les lettres que l'on m'adresse ici. A bientôt ma petite amie fidèle.

GEORGETTE BEAUDOIN—J'aime les filleules comme vous qui ne se découragent pas trop vite et qui seront persévérantes jusqu'au bout. Je vous remercie de la belle pensée. Je publierai vos envois.

SUZETTE. — Vous êtes la bienvenue. Oui, il est joli votre pseudo.

PETITE TRICOLORE. — Je vous reçois parmi mes correspondantes, mais je vous demande de mettre la réponse à la suite de chaque envois pour que je puisse les publier ainsi. C'est entendu pour une autre fois.

RODRIGUE FOISY — Je ne puis publier vos devinettes qui toutes ont déjà paru, mais je reposerai un'dessin.

SOREL—Quand les lettres sont propres, je suis indulgente pour l'écriture. Je sais d'ailleurs que vous faites votre possible.

PAULETTE ALLAIN — Vous êtes certainement la bienvenue.

Marraine Armelle

PETITE MOSAIQUE

ENIGME

Par Louis de Sibour.

Ses reflets sont très purs, elle est de haut parage;
Autour d'elle rayonne un nombreux entourage.
Dans les quartiers brillants que l'on voit s'y montrer,
On chercherait en vain quelqu'un à rencontrer
Des lettres de son nom l'espèce est peu commune
Il faut en prendre trois pour en composer une.

Solution: La lune.

Envoi de C. L. L.

Vous êtes moqueuse ma fleurette, mais je suis contente d'avoir votre préférence. Vous savez, moi, j'aime les enfants, et je crois que tout le secret de mon indulgence est là.

MADELEINE GALIPEAULT — Je vous remercie de ne pas me tenir compte de ce que oubli, je ne l'ai certainement pas voulu.

GERMAINE FERLAND. — Les grandes enfants sont aussi les bienvenues dans cette page.

JEUNE FLEURETTE. — Vous êtes la bienvenue.

PAUL-EMILE ET MARIE-OLIVA LA VOIE. — Je suis contente aussi que vous m'ayez retrouvée. Je suis restée l'amie de mes anciens petits filleuls.

LAURETTE McCANN—Je publierai durant la semaine.

LES YEUX BLEUS—Quand il y a nécessité de faire un voyage, il faut bien s'y soumettre; mais il faut autant que possible éviter de voyager seule. C'est à peine convenable et c'est très dangereux.

ERNESTINE CASTAGNET — Voyez votre réponse au Courrier de Colette.

CECILE ROBERGE—Ma petite amie, je ne comprends pas cela. Peut-être vous êtes-vous méprise et aviez-vous cru que les enfants dont les noms sont à l'honneur sont des gagnants? Répondez-moi.

MARIE-JEANNE VINET — Polichinelle vous répond qu'il ne faut pas vous décourager et continuer à écrire à la "Presse."

MARION—Que tout soit fait comme vous le désirez.

ALAIN GAGNON—Moi aussi je suis contente d'avoir de vos nouvelles.

PIERRETTE—Vous êtes la bienvenue, ma nouvelle filleule. Je publierai l'un de vos dessins. Il faut toujours m'écrire que sur un seul côté du feuillet.

POUPEE D'AMOUR—Je suis contente que vous soyez venue rejoindre les autres filleules.

JEANNE DAUTH—Je vois que vous serez aussi une filleule qui fera ma joie. Dites à votre petite amie que les dessins doivent être faits à l'encre noir et qu'elle m'écrive bientôt.

NORMA—J'espère que tout s'est arrangé et que ma petite fille n'est pas plus malade. Avez-vous cette lettre que je vous ai écrite dernièrement?

GERMAINE DESJARDINS. — Vous êtes la bienvenue.

AUCHER THEORET—Nous sommes d'anciens amis, vous le savez?

THERESE BRODEUR—Je suis contente de vous avoir fait plaisir.

LUCIEN LAFORTUNE — Votre tour viendra, je vous l'assure.

FRANCOIS MASSE—Je ne puis publier vos devinettes qui toutes ont déjà paru, mais je reposerai un'dessin.

THERESE BRODEUR—Je suis contente de vous avoir fait plaisir.

LUCIEN LAFORTUNE — Votre tour viendra, je vous l'assure.

FRANCOIS MASSE—Je ne puis publier vos devinettes qui toutes ont déjà paru, mais je reposerai un'dessin.

SOREL—Quand les lettres sont propres, je suis indulgente pour l'écriture. Je sais d'ailleurs que vous faites votre possible.

PAULETTE ALLAIN — Vous êtes certainement la bienvenue.

Marraine Armelle

A L'HONNEUR

Imelda Bourdon, André Savoie, Jeanne Hogue, Cécile Valcourt, Juliette Larocque, Berthe Larivière, Mme J.-B. Laprise, Joseph Scott, Arthur Giroard, Roger Novier, Florence Chouinard, Rodolphe Guillette, Georges Charton, Paul-Emile Therrien, Marie-Anne Rinfret, Walter Rouleau, Mme Rose Allard, Maida Arthur, Annie Larose, Laura Tremblay, Aimé Hamel, Edgar Amsille, Philippe Desmarais, Rolande Lemieux, Gérard Payette, Roger Ledoux, Antoinette Roux, Alma Marsan, Rosario Chouinard, Marylda Bouchard, Gaston Dupont, Yvonne Cournoyer, Jeanne-d'Arc Saint-Onge, Aline Robitaille, Marie-Reine Grignon, Armand Lalonde, Théodora Marleau, Laura-Catherine McGrail, Ernestine Castagner, Léontine Gervais, Rita Parent, Thérèse Vincent, Simonne Plouffe, Gertrude Gervais, Irène Breault, Berthe Londepuitte, Eugène Guèvremont, Jeannette Roy, Yvonne Dupré, E. Boisvert, Lionel Guay, Roméo Fenton, Mimi-pinson, Princesse lointaine, Philippe Mobjetti, Hattie Denis, M.-Blanche Mercier, Blanche Lavoie, Alice Beauchamp, Laure Lalonde, J.-Ol. Lalonde, Marguerite Piché, Romuald Bessette, J. Lebel, Roger Labrie, Aldéa Hébert, Laurette Martel, Paul Laporte, Théodule Tremblay, Bébé des Bois, Olivine Sanschagrin, Olivine Grandboire, Robert Brasseur, Henri Hamel, Annette Desrnisseaux, Lorette Messier, Ernest Castonguay, Gilberte Philippe, Délia Tétrault, Albina Tétrault, Gérard Bonin, Germaine Trahan, Jeannette Brousseau, Yvonne Gravel, Germaine Huard, Emile Robillard, J. LeRoux, Raymond Giroux, Bertha Lévesque, Germaine Pellerin, Ovila Saint-Pierre, Eva Lambert, Adèle Laflèche, Mme Henri LeBlanc, Marcelle Pelletier, Paul Ferland, Wilfrid Grisé, Léo Lussier, Françoise Flynn, Joseph-Donat Mercier, René Peloquin, Gérald Léger, Georgette Perron, Aurore Lauson, Marie-Jeanne Trudeau, Marie-Jeanne Vinet, Yvonne, Frédéric, Léo Paul Boisvert, Marien Champoux, Simonne Bourdon, Adèle Frenette, Corinne Frenette, Augustin Bernier, Louis Robellino, Armand Beaudet, Béatrice Clément, Imelda Paradis, Gérard Houle, Alice Laberge, Bérengère Pilon, Jules Gaulin, Olivette Gaulin, Rita Gaulin, Yvette Jamison, Muguette, Pierre Brassard, Simonne Reid, J. R. Perry, Donat Gignac, Florida Frenet, Lucille Marin, Adrienne Cliche, Irène Carle, Marguerite Ménard, Henri Robert, Hector Prévost, Fauvette du printemps, Jeanne Desroches, Suzette, Eliane Lebianc, Jacqueline Drouin, Petite Tricolore, Rita Prévost, Bébé Gâtée, Poupée frisée, Bébé Gaby, Walter Jamison, Marcelle Pelletier, L. P. Sawyer, Biblane Desormiers, Gérard Gagnon, Laurent Gagnon, Juliette Saint-Pierre, Gabrielle Duguay, Aline Chalifoux, Irène Rhéaume, Georgette Beaudoin, Berthe LaVière, Cécile Dicaire, Alice O'Meara, Laurette Desmarais, Annette Carle, Marie Antoinette Durand, Lucienne Pageau, Fernand Martin, Eudore Rivet, Marie Antoinette Martin, William Lazure, Adrienne Rousseau, Annette Primeau, Percy Jamison, Rolande Lemieux, Cora Lavigne, Jacqueline Maloun, Simonne Carle, Simonne Dion, Maria Bertrand, Emerise Vallade, Charles-André Cabana, Les Yeux Bleus, Isabelle Godbout, Roméo Gougeon, Médard Rouleau, Chérin la Hurtubise, Annette McNeil, Rachel Galipeault, Marguerite Galipeault, Fleur d'Iriande, Madeleine Galipeault, Germaine Fesand, Jeune Fleurette, Maurice Bergeron, Ida Levasseur, Jeanne Desmarteau, Hector Clément, Henri Lachapelle, Paul Emile Lavoie, Oliva Lavoie, Kirikiki, Lucette Roy, Germaine Pelletier, Florida Michaud, Lucienne Fournier, Albert Pepin, Wilfrid Champigny, Clara Emond, Jeanne Therrien, Lucrèce Doré, Sorel; H. C. Pilon, Simonne Gibeau, Lorette Boisvert, Blanche Caron, Gaston Eyarelle, Eucher Théorêt, Berthe Vézeronneau, Thérèse Brodeur, Lucien Lafortune, Yvette Dorion, François Masse, Rhéa Caza, Ernestine Castagner, Armand Gareau, Françoise Pinsonneault, Hector Bicard, Simonne Desjardins, R. Saint-Laurent, Yvonne Bergevin, Aline Besner, Yvette Gingras, Annette Lamarre, Aurore Pépin, Jeanne Dauth, Adrien Trudel, Séminariste, Eliane Van Coeckel, Germaine Desjardins, Juliette Robin, Marcelle Jolicoeur, Paul Drouin, Liliane Gélineau, Blanche Saint-Onge, Marie-Jeanne Vinet, Marion, Alain Gagnon, Pierrette, Hélène Roger, Laurette Chartrand, Violette Desbois, Lucia Lamarre, Poupée d'Amour.

A LA MODE DE KANT

Midi! C'est l'heure de se mettre à table! Mein gott! pour ce qu'on mange ce Bochie, depuis trois ans, ce n'est vraiment pas la peine de mettre le couvert! C'est ce que hare Boboch se dit mélancolieument, en s'installant devant son assiette... Pourtant, voici frau Boboch qui paraît...

... avec une soupière fumante. Hoch! Hoch! ce sont des tripes à la mode de Kant! Herr Boboch, sans se préoccuper de la manière ingénieuse dont son épouse s'est procuré ces fameuses tripes, les mange d'un bon cœur, bien qu'il les trouve un peu dures. Après le déjeuner, herr Boboch...

... éprouve le besoin de faire un petit tour à bicyclette pour sa digestion... Horreur! La machine ne possède plus de boyaux! « — Teufel! crie-t-il. Frida, qu'est-ce qui m'a pris mes boyaux? — Mol, répond tranquillement frau Boboch, et elle ajoute : Pour faire les tripes, imbécile! »

Envoi de Linon

LA FREQUENTATION SCOLAIRE DANS NOS ECOLES AUGMENTE CHAQUE ANNEE ET LES CLASSES SONT INSUFFISANTES

UN POSTE EMINENT

LE GENERAL DEGOUTTE, nommé commandant des troupes d'occupation sur le Rhin, en remplacement du général Fayolle.

Les chiffres compilés cette année par les directeurs de nos districts scolaires démontrent une bonne augmentation. En certains endroits les écoles sont trop petites pour contenir tous les écoliers.

NOUVELLES ECOLES ?

Les dernières statistiques compilées par les directeurs des quatre districts scolaires de Montréal démontrent qu'un plus grand nombre d'élèves fréquentent cette année nos écoles, collèges et couvents. Cette augmentation peut être attribuée, en grande partie, à la campagne entreprise récemment afin de démontrer aux parents les avantages de l'instruction. De plus il ne faut pas oublier que la population de notre cité a passablement grossi depuis 1914.

Les élèves sont tellement nombreux, en certains endroits, que les institutions existantes ne peuvent réussir à tous les recevoir. Ainsi dans le district nord, il a fallu ouvrir de nouvelles classes un peu partout. Un de nos représentants a parcouru ce district ces jours derniers et il a pu constater de visu des améliorations que l'on pourrait apporter dans cette division scolaire. Des classes ont été ouvertes dans des magasins vacants et elles sont disséminées, au nombre d'une soixantaine, par cette circonscription. Des écoles nouvelles semblent urgentes.

DISTRICT CENTRE

Jusqu'à date 18,391 élèves se sont inscrits dans les différentes maisons d'éducation de ce district. Sur ce nombre, il faut compter 9,175 garçons et 9,216 filles, répartis dans 623 classes, dont neuf nouvelles. La fréquentation moyenne est de 17,279. Cette diminution est due, la plupart du temps, à la maladie des enfants ou de leurs parents.

Le district centre comprend 59 écoles ou collèges, sous la direction de M. A.-C. Miller, qui a ses bureaux à l'école du Plateau. Parmi les plus récentes innovations apportées par ce dernier dans l'administration des institutions sous sa surveillance, il convient de mentionner l'ouverture d'une classe spéciale à l'académie du Plateau, où les élèves qui viennent de terminer leur huitième année pourront faire un cours préparatoire qui leur permettra d'entrer directement à l'école Polytechnique, s'ils obtiennent leurs diplômes.

Le tableau comparatif que nous publions ci-dessous démontre la moyenne de la fréquentation scolaire dans chacune des classes qui composent le cours primaire.

1ère année	10,654 élèves
2ème année	5,347
3ème année	3,885
4ème année	2,138
5ème année	1,308
6ème année	717
7ème année	395
8ème année	230

Comme on le voit, aussitôt que l'enfant a acquis une certaine instruction, il quitte les bancs de l'école pour travailler dans les usines, les manufactures et seulement un nombre infime, continue jusqu'à la dernière année.

DISTRICT EST

19,242 élèves se sont inscrits cette année dans ce district. Ils sont répartis ainsi: 9,495 filles et 9,747 garçons. La présence moyenne est de 18,045. L'an dernier seulement 18,796 écoliers ont fait leur inscription dans cette division scolaire. Pour suppléer à cette augmentation, il a fallu ouvrir 21 classes nouvelles.

M. J.-M. Manning, le directeur de ce district, a 46 écoles sous sa surveillance. Seule l'école Delorimier, angle Gilford et Bordeaux, n'est ouverte que depuis cette année.

DISTRICT NORD

Ce district, confié aux soins de M. J.-P. Labarre, est composé de 38 écoles, fréquentées par 16,864 élèves, dont 9,650 garçons et 7,214 filles. 27 classes nouvelles ont été formées et il faudra en ouvrir d'autres d'ici peu, probablement.

Les frères de la Présentation ont commencé cette année à faire de l'enseignement à Saint-Michel. Ils ont établi leurs classes dans une ancienne maison privée.

LA CRISE DU CHARBON

Toronto, 25. — Le charbon bitumineux est rare dans l'Ontario et l'on s'alarme. Il n'y a pas non plus assez de charbon anthracite.

UNE RUDE ACCUSATION CONTRE LORD FRENCH

Londres, 25.—John-William Fortescue, qui écrit l'histoire officielle de la guerre, a publié un article dans lequel il dit que le 26 septembre 1914, lord French et les membres de son état-major ont complètement perdu la tête. Il dit aussi que, pour faire oublier cet événement, lord French donne des explications boiteuses.

L'EX-KAISER DECLARE QU'IL SE SUICIDERA

La Haye, 25. — On annonce que, ces jours derniers, l'ex-Kaiser a mis des balles dans son revolver, devant les membres de sa famille, et qu'il a dit: "Le jour où l'Entente demandera à la Hollande mon extradition, je me brûlerai la cervelle."

LE BUDGET AUTRICHIEN

Vienne, 25—Le budget a été soumis à l'assemblée nationale. Il comporte une augmentation générale des taxes.

L'APPARTEMENT QU'OCCUPERA LE PRINCE DE GALLES A MONTREAL

SON ALTESSE ROYALE occupera avec les membres de sa suite tout le second étage du Ritz-Carlton, soit une trentaine de pièces. — L'appartement privé du prince se compose d'une antichambre, d'un fumoir, d'une chambre à coucher, d'un salon et d'une salle à dîner qui se font suite. — En haut, à gauche, le salon de SON ALTESSE ROYALE, avec meubles en noyer-satin, fauteuils recouverts de brocart crème et piano de concert. — En haut, à droite, salle à dîner du prince. — En bas la chambre à coucher qu'il occupera. — (Clichés du photographe de la "Presse").

CHANGEMENT D'HEURE

RECULEZ MONTRES ET PENDULES !

Que nul ne l'oublie!

C'est au cours de la nuit prochaine, à 2 hrs exactement, que l'heure reprendra officiellement son cours normal et ceux qui voudront s'éviter des ennuis—coûteux peut-être—feront bien de reculer d'une heure montres et pendules avant de se mettre au lit ce soir.

Que nul ne l'oublie!

UN VOLEUR POURSUIVI A COUPS DE REVOLVER DANS LA RUE MURRAY

C'est en vain qu'un agent tire plusieurs coups de feu, l'homme jette le butin volé sur la chaussée et fuit de plus belle.

UN VOL CHEZ DUNCAN

Le constable Goulet, du poste No 6, a eu affaire, hier soir, à un individu qui tenait plus à la liberté qu'à la vie.

Malgré que l'agent ait tiré plusieurs coups de revolver dans sa direction, un voleur qui avait une bonne avance, n'a pas ralenti sa course et il est parvenu à dépister celui qui le pourchassait.

Au cours de la nuit de jeudi à vendredi, un voleur s'introduisait dans la laiterie Duncan, 218 rue de la Montagne, et réussissait à dérober certaines parties de harnais évaluées à plus de $100.

Un rapport avait été envoyé à la Sûreté et au poste de police No 6. Or, hier soir, vers 8 h., le constable Goulet qui était de service dans les environs, apprenait qu'un individu offrait en vente certaines parties de harnais chez le regrattier Jos. Allestein, 566 rue Notre-Dame ouest.

Il se rendit aussitôt pour l'interroger, mais le vendeur aperçut le constable de loin et jetant sur son dos le sac qui contenait le butin volé, il prit sa course dans la rue Murray.

Inutile de dire que Goulet s'élança à sa poursuite.

Le fugitif semblait avoir des ailes, tant sa course était rapide.

Le policier jugeant qu'il ne le rattraperait jamais, eut recours aux grands moyens. Il s'arma de son revolver et fit feu.

Au premier coup, le voleur jeta le sac dans la rue, mais il ne fit aucun cas des commandements de Goulet, ni des autres coups de revolver.

Il a réussi à regagner son repaire, mais il avait laissé son butin entre les mains des représentants de l'autorité.

Des employés de la maison Duncan sont allées réclamer les harnais au poste.

Grâce à l'intervention du policier, on a maintenant un bon signalement du voleur et tout sera tenté pour le découvrir.

UNE SYNCOPE A CAUSE LA MORT

Après avoir lu le rapport du docteur Dérome qui a fait l'autopsie du cadavre de M. Louis Dufort, 39 ans, 4283 Notre-Dame Est, qui succomba subitement dans une impasse de la rue Delinelle, jeudi dernier, le coroner McMahon a rendu, hier après-midi, un verdict de mort naturelle.

Il appert, d'après les témoignages entendus, que le défunt souffrait de l'appendicite et que cette maladie eut pour effet de l'affaiblir considérablement. M. Dufort est mort d'une syncope.

L'EXPROPRIATION DE LA RUE NOTRE-DAME OUEST

La commission administrative, répondant à une interpellation de l'échevin Hushion, faite à la dernière réunion du conseil municipal, déclare que l'expropriation de la rue Notre-Dame ouest ne pourra pas être complétée tant que les causes actuellement pendantes ne seront pas finalement décidées par les tribunaux.

EN VUE DE METTRE FIN A L'ENCOMBREMENT DES VOITURES DANS NOS RUES

Les véhicules ne pourront stationner pendant plus de quinze minutes dans nombre de rues.—Endroits où il sera permis de laisser stationner des voitures.

LES PLACES PUBLIQUES

La commission administrative vient d'adopter le règlement suivant dans le but d'empêcher l'encombrement des voitures dans différentes rues de la métropole. Aucune voiture, suivant le nouveau règlement, ne devra stationner pendant plus de quinze minutes dans nombre de rues. Voici les clauses de ce règlement qui sera soumis à la prochaine séance du conseil:

ARTICLE 6a.—Aucune voiture ne devra stationner soit du côté nord de cette partie de la rue Notre-Dame entre les rues Saint-Jacques et McGill ou soit du côté sud de cette partie de la rue Saint-Jacques, entre les rues Notre-Dame et McGill.

ARTICLE 6b.—Les voitures pourront stationner du côté sud de cette partie de la rue Notre-Dame, entre les rues Saint-Jacques et McGill, et sur le côté nord de cette partie de la rue Saint-Jacques situées entre les rues Notre-Dame et McGill, mais à une distance de pas moins de 75 pieds de l'intersection d'une rue et pourvu, aussi, que telles voitures ne stationnent pas plus longtemps que 15 minutes.

ARTICLE 6c.—Aucune voiture ne devra stationner dans les rues ou parties suivantes, pendant plus de 15 minutes, à savoir: Rue Craig, entre inspecteur et Berri; rue Saint-Jacques, entre McGill et Inspecteurs; rue Notre-Dame entre Berri et Saint-Jacques et entre McGill et des Inspecteurs; rue des Commissaires entre des Inspecteurs et Berri; ruelle Fortification; rue du Port; rue Saint-Pierre, entre la Place Youville et la rue Notre-Dame, rue Saint-Jean, rue Saint-Eloi, rue Saint-Sacrement; rue Saint-François-Xavier, entre des Commissaires et Notre-Dame, rue de l'Hôpital, rue Dollard, rue Saint-Dizier, rue Saint-Paul, entre McGill et la Place Jacques-Cartier, rue Sainte-Thérèse; rue Vaudreuil, rue Saint-Vincent, rue Bonsecours, entre Saint-Paul et des Commissaires; rue Friponne, rue Sainte-Catherine, entre Guy et l'avenue Papineau; rue McGill, entre Saint-Jacques et Notre-Dame; rue Windsor, rue Guy, entre Sainte-Catherine et Sherbrooke; rue Peel, entre Sainte-Catherine et Sherbrooke; Côte du Beaver Hall, boulevard Saint-Laurent, entre Craig et Sherbrooke; rue Sherbrooke, à partir des limites est de la dite rue jusqu'à l'avenue Atwater.

ARTICLE 6d. — Il sera permis de laisser stationner des voitures aux endroits suivants:

Le long du trottoir sur le côté ouest de la Place Victoria, entre les rues Saint-Jacques et Craig; le long du trottoir sur le côté ouest et sur le côté est de la Place d'Armes, et sur le côté sud du square Place d'Armes, le long de la chaîne qui entoure ledit square; sur l'un ou l'autre des deux côtés de la rue Saint-Laurent, entre les rues des Commissaires et Notre-Dame; sur la partie ouest du Champ de Mars; au centre du Carré Youville; rue Saint-Nicolas, entre Saint-Sacrement et Saint-Paul; sur la partie est de la place du marché à foin.

ARTICLE 6e. — En outre des restrictions contenues dans le présent règlement la Cité peut si elle le juge nécessaire, dans l'intérêt du bon ordre, décréter par résolution que les voitures ne pourront stationner temporairement ou en permanence sur toute rue ou place publique ou partie de rue ou de place publique ou en face de tout passage, ruelle, allée ou l'entrée à marchandises et faire poser des affiches indiquant s'il est défendu de stationner où quand et comment les voitures pourront stationner aux endroits indiqués sur les dites affiches.

ARTICLE 6f. — Aucune voiture ne stationnera à une distance de moins de 15 pieds de l'intersection d'une rue.

ARTICLE 6g. — Les dispositions du présent règlement ne s'appliquent pas aux postes de voitures de louage ou d'automobile de louage établis en vertu du règlement ou en vertu de résolutions adoptées par la Cité.

ARTICLE 6h. — Le mot "voiture" signifie tout genre de véhicule mû soit par la force musculaire ou par la force motrice.

HEURE A CHANGER

New-York, 25. — Le maire Hylan a approuvé le règlement demandant que tous les ans l'heure soit changée à New-York, comme elle l'a été depuis le commencement de la guerre.

LES MARQUES DE COMMERCE AU TRIBUNAL

Le juge Cusson donne d'intéressants jugements en Cour de police.

PREVENU ET ACCUSATEUR, PENDANT LA MEME SEANCE

Le juge Cusson a entendu plusieurs causes intéressantes, hier après-midi. Il s'agissait de plaintes portées en vertu de l'article 490 du code criminel, concernant les marques de commerce.

Une des poursuites intentées par M. S. Blondin, représentant la "Canadian Bottlers Association" contre M. Honoré Picard, a été renvoyée par le magistrat.

De son côté, M. Picard avait déposé des plaintes contre trois compagnies, pour des offenses de même nature. Une de ces dernières a été condamnée à $20 d'amende et aux frais et toutes les marchandises saisies en vertu d'un mandat de recherches, ont été confisquées.

Dans les causes contre les deux autres compagnies, le juge Cusson aura à décider des points de droit qui lui ont été soumis.

Le procureur de M. Picard était Me J.-A.-Armand Houle.

LES JEUNES TURBULENTS DANS LA RUE

Le soir venu, nos trottoirs sont envahis par une foule tapageuse.

DES ARRESTATIONS

Les enfants qui encombrent les rues, le soir, causent beaucoup d'ennuis à la police. Les plaintes sont nombreuses dans tous les postes et les agents doivent faire de nombreuses courses pour disperser les turbulents.

Hier soir, il y avait toute une bande d'enfants réunis dans les environs du théâtre Alcazar et qui gênaient les piétons. Le lieutenant Marineau, du poste de police No 3, et les agents spéciaux Gauthier et Lacroix, arrivant à l'improviste, arrêtèrent cinq des jeunes gens qu'ils conduisirent à la maison de détention pour les jeunes délinquants, sous l'accusation d'avoir flâné et d'avoir troublé la paix publique.

L'âge des inculpés varie de 10 à 15 ans.

De son côté, le constable Colpron, du poste central, a arrêté un autre enfant, sous l'accusation d'avoir tiré de la carabine dans la rue.

TROTZKY A PETROGRAD

Copenhague, 25. — Léon Trotzky, ministre bolchéviste de la guerre et de la marine, est arrivé à Petrograd pour défendre cette ville.

UNE CROIX DE GUERRE POUR PONT-A-MOUSSON

Paris, 24. — M. Georges Clemenceau, président du conseil des ministres, a signé un décret accordant la croix de guerre à la ville de Pont-à-Mousson située au sud-ouest de Metz. Cette ville a été bombardée 234 fois et plus de 30,000 projectiles l'ont atteinte.

CAMBRIOLAGE DANS LE NORD DE LA VILLE

Les voleurs pénètrent dans une pharmacie et font un riche butin.

ILS PASSENT PAR LA COUR

Les cambrioleurs pourchassés sans cesse par nos policiers trouvent encore malgré tout, le moyen de commettre des vols.

Au cours de la nuit dernière, des voleurs s'introduisaient dans la pharmacie Ramson, située au No 1377 rue Saint-Laurent.

Après avoir fracturé la porte de derrière de l'établissement, ils faisaient main basse sur des parfums, des projecteurs électriques et autres articles, le tout évalué à une couple de cents dollars, nous dit-on.

Les voleurs ont aussi ouvert le tiroir-caisse et se sont emparés de l'argent qui s'y trouvait.

D'après l'enquête faite par les agents de la Sûreté, les cambrioleurs ont passé par la cour donnant sur la rue Saint-Dominique, dans un endroit où la police n'a pas accès, de sorte qu'ils ont pu procéder à l'aise sans craindre de se faire déranger.

UNE DELEGATION DE CHICAGO S'EN VIENT VISITER NOTRE VILLE

Toronto, 25.—Un groupe de cinquante représentants civils de Chicago, qui sont actuellement à visiter les centres industriels importants du Canada, pour en étudier les moyens et les facilités de commerce, sont passés hier à Toronto. Après avoir passé la journée à l'étude, et fait une visite au havre, ils sont partis pour Ottawa. Ils se dirigeront de là à Montréal.

LE PRINCE DE GALLES VA VOIR WASHINGTON

Washington, 25. — Le prince de Galles arrivera à Washington le 10 novembre tout probablement. A cause de la maladie du président Wilson, il ne passera que quelques jours dans la capitale. Le roi et la reine de Belgique viendront aussi à Washington.

RIEN N'EST CHANGE AU REGLEMENT

La commission décide d'ignorer la demande des petits commerçants.

LA FERMETURE DE BONNE HEURE ET LES ECHEVINS

La commission administrative a décidé à sa dernière réunion de ne pas modifier le règlement de fermeture de bonne heure, de façon à permettre aux petits marchands, qui n'emploient qu'un ou deux commis, de rester ouverts le soir. Les petits commerçants devront donc se conformer au règlement, à moins que la Cour d'appel en juge autrement, leurs requêtes étant ignorées par nos commissaires.

Le conseil, à sa dernière assemblée, avait, sur proposition des échevins Rubenstein et O'Connell, demandé à la commission administrative de faire des changements au règlement quant à ce qui concernait les petits marchands. La commission, répondant à cette requête du conseil, vient de répondre qu'elle ne croit pas qu'il soit opportun d'amender le règlement.

LES LEGUMES AU POIDS

Quant au règlement par lequel les marchands sont tenus de vendre les oeufs et certains légumes au poids, les commissaires municipaux viennent de donner leur réponse à l'interpellation de l'échevin DesRoches, qui demandait le rappel de cette loi. La commission a résolu de demander au conseil de donner son opinion à ce sujet, afin de décider s'il est opportun ou non d'abroger ledit règlement.

ON LES ARRETE, LA NUIT, DANS UN AUTO VOLE

La machine avait été enlevée dans le nord de la ville.

VIGILANCE D'UN AGENT

M. J.-A. Bouchard qui demeure au No 135 de la rue Beaubien, se plaignait au poste de police No 15, hier soir, que son auto venait de lui être volé, devant sa porte. Il donnait, en même temps, la description ainsi que le numéro de la machine.

Toute la police de la ville fut prévenue comme la chose se fait toujours dans pareil cas, et quelques heures plus tard, le constable Dignard, du poste No 6, arrêtait deux jeunes gens en possession de la machine, comme ils passaient à l'angle des rues Saint-Jacques et des Inspecteurs. Ils ont donné les noms de Lévesque et de Stuart.

POUR LES FETES DU PRINCE DE GALLES

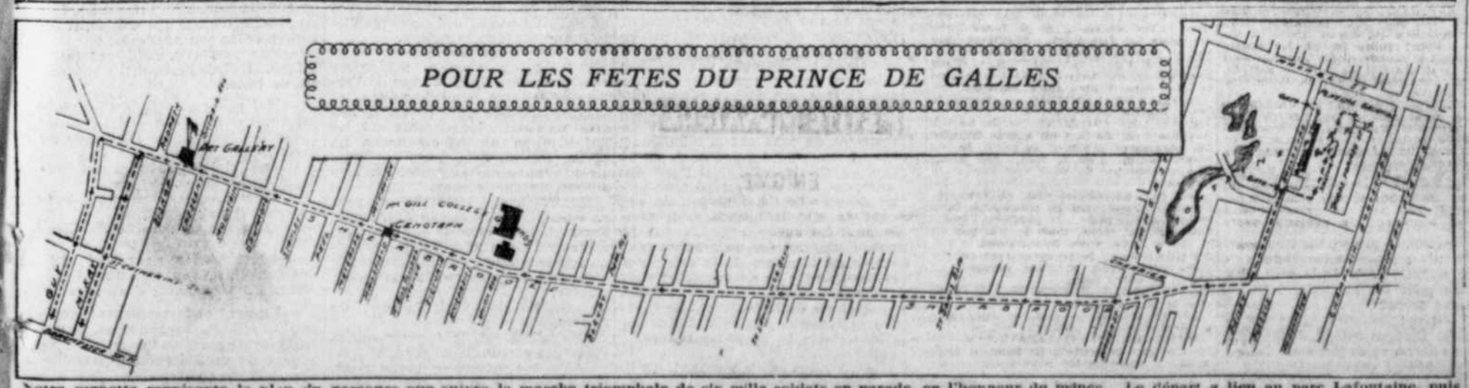

Notre vignette représente le plan du parcours que suivra la marche triomphale de six mille soldats en parade, en l'honneur du prince. Le départ a lieu au parc Lafontaine, puis rue Sherbrooke jusqu'à Guy. Angle Mansfield, est le cénotaphe, et, face à la rue Bishop, est la base du salut, à la Galerie des Arts.

AU FIL DE L'HEURE

La maison des mères.

Le drame est encore tout chaud de sa pitoyable horreur. Une fille-mère vient de succomber à l'hôpital. Demain il y aura un procès, peut-être une condamnation, puis le rideau tombera. La justice des hommes sera satisfaite si le prévenu est trouvé coupable, elle ne le sera pas moins s'il est acquitté. Quant à la malheureuse, son souvenir traînera avilli dans les colonnes de faits-divers.

Il y a quelque chose de pourri dans nos moeurs. L'hypocrisie nous ronge, nous sape. Nous sommes les terrifiantes victimes d'une pudeur toute de méprisable convention. Nous savons que dans notre ville s'étalent les vices les plus immondes, nous savons qu'une jeunesse, mal instruite, en devient, chaque jour, la proie faible et facile. Nous savons tout cela, mais de peur de porter secours à ceux qui souffrent, de peur de relever ceux qui tombent, nous nous le cachons afin que le scandale n'entre pas dans nos âmes et ne tache pas nos esprits. Charité, justice sont des mots que nous ne comprenons pas, ou que nous ne comprenons qu'à demi. Que nous importent ceux qui sont dans le ruisseau puisque le ciel permet que nous soyons debout, nous les indéfectibles, nous les chastes. Il se peut que parfois la misère du corps nous émeuve, il se peut que devant des haillons, devant des souffreteux, nous nous sentions émus et remplissions nos devoirs de chrétiens en faisant l'aumône de ce qui ne nous est plus utile. Cela arrive parfois quand le dîner a eu beaucoup de restes, ou que le commerce a bien payé. Mais les misères du coeur, les angoisses de l'âme, quand et comment tentons-nous de les soulager? Que faisons-nous pour arracher de la boue les malheureuses qui vendent leur corps pour ne pas mourir de faim? Que faisons-nous pour empêcher l'avortement, l'infanticide, la mort des filles qui ont succombé aux promesses de goujats et de muffes?

Si Montréal avait eu une maison pour recueillir celles qui ont péché et qui doivent porter le poids de leur péché aurait-on, aujourd'hui, à déplorer la mort de deux êtres? Si Montréal avait, ainsi que la chose existe à Lyon, une maison des mères où sont accueillies toutes celles dont la faute ne peut être cachée plus longtemps, qui, une fois remises, demeurent dans la maison avec leur enfant auquel elles s'attachent en le soignant, et où elles peuvent apprendre, si elles le désirent, un métier lucratif, où elles vivent enfin, pendant près d'un an, à l'abri de toutes les indiscrétions présentes et futures, est-ce que chaque jour l'on aurait à ramasser des cadavres de nouveaux-nés dans les ruelles et les dépotoirs? Nous avons bien les hôpitaux, mais dans les hôpitaux l'on oublie trop souvent que la charité publique, selon le mot de Lamartine, doit avoir des mains pour accueillir, mais qu'elle doit aussi se garder d'avoir des yeux pour voir et des oreilles pour entendre.

Mortalité infantile, mortalité infantile, crient de partout nos philanthropes et nos bienfaiteurs brevetés. Et les enfants que l'on empêche de naître, et les enfants que l'on tue, ne méritent-ils pas, eux aussi, que l'on s'occupe un peu de leur sort? Est-ce parce qu'il est moins beau de mourir dans un bouge que dans une chambre tendue de blanc qu'on les laisse ainsi pourrir dans les ruelles, et qu'on ne tend pas la main à celles qui les ont enfantés? Moeurs de Pharisiens dont les beaux habits recouvrent la lèpre et qui s'éloignent, en se signant, de ceux que le malheur a touchés. Mentalité d'histrions qui jouent à la vertu, parce qu'à cette heure la vertu vaut son pesant d'or! Ah! quand il s'agit d'organiser des bals, des cotillons, quand il s'agit, pour les femmes, de montrer la farine de leur peau, et pour les hommes d'exhiber l'amidon de leur plastron, les concours ne manquent pas, l'argent et le temps ne font pas défaut. Quand, au contraire, il s'agit de charité et de dévouement, quand il s'agit d'humanité et de justice, Dieu que les rangs s'éclaircissent vite! Il y a quelque chose de pourri dans nos moeurs, une pourriture qui vient d'en haut et sous laquelle s'écrasent les victimes de la faim, de la honte, du désespoir; les victimes d'une société qui, en fait d'Evangile, ne connaît que celui de bien vivre et de bien jouir.

Vinc

De l'Eau Chaude pour la Migraine

Pourquoi tout le monde devrait boire de l'eau chaude avec du phosphate avant le déjeuner

Le mal de tête est causé par l'autointoxication, ce qui veut dire empoisonnement lent. Les poisons du foie et des intestins, qui s'appellent toxines, s'introduisent dans le sang par les vaisseaux lymphatiques, excitent le coeur, qui refoule le sang si rapidement qu'il se congestionne dans les petites artères et les petites veines de la tête, ce qui produit des douleurs violentes, troublantes et désespérantes qu'on appelle le mal de tête. Vous devenez nerveux, irritable, fiévreux, malade et misérable, vos repas surissent et vous donnent des nausées; alors vous avez recours à l'acétanilide, à l'aspirine ou aux bromures, qui soulagent temporairement, mais qui n'éliminent pas du sang les toxines irritantes.

Un verre d'eau chaude avec une cuillerée à thé de limestone phosphate, pris avant le déjeuner pendant quelque temps, ne chassera pas seulement ces poisons de votre organisme et ne guérira pas seulement votre mal de tête, mais nettoiera, purifiera et rafraîchira tout le canal alimentaire.

Demandez à votre pharmacien un quart de livre de limestone phosphate. C'est peu dispendieux, aussi inoffensif que le sucre.

Si vous ne vous sentez pas très bien, si votre langue est chargée ou que vous vous leviez avec un mauvais goût dans la bouche, une mauvaise haleine, ou que vous ayez le rhume, que vous souffriez d'indigestion, d'excès de bile, de constipation ou d'acidité stomacale, commencez à prendre de l'eau chaude phosphatée pour libérer votre organisme des toxines et des poisons.

(6 ann)

Faites-en un homme!

Guérissez-le de l'ivrognerie.

Quelque lourd que soit le poids de la guerre sur l'humanité, qu'est-ce que cela comparé à la ruine et à la détresse, causées par le plus cruel ennemi de la civilisation, l'alcool? Elle atteint tout homme de toute classe et tout âge, fait des souffrances sans nom aux femmes, aux enfants, transmet la faiblesse et les maladies aux descendants—est-il quelque chose de pire? Canadiennes: luttez contre cette infamie! Si votre mari, frère, père ou fils sont victimes de l'ivrognerie, vous pouvez les guérir—ici en secret si vous le désirez—en employant Samaria. Il est le produit d'études approfondies d'un médecin célèbre sur l'alcoolisme—d'un effet rapide, sûr et sans danger. Sans goût ni odeur, se dissout promptement, et peut être déposé dans le thé, le café ou tout autre aliment. Ecrivez-moi pour en avoir un paquet d'essai GRATUIT, bien caché, avec renseignements. Secret absolu réservé à votre correspondance.

E. R. HERD, Samaria Remedy Co.
1427 rue Mutual, Toronto, Canada.

Aussi en vente chez
LECOURS & LANCTOT
310 Ste-Catherine Est, Montréal. 4.15.25 kA

BABY COLEMAN.

Vinol lui a donné des forces

161 Cambridge Road, Seven Kings, Essex.

Messieurs,

Mon bébé avait l'air plein de santé à sa naissance, mais vu que je ne pouvais le nourrir, j'essayai différentes nourritures en différents temps. D'abord il me sembla qu'il faisait du progrès, mais au bout de quelques mois, il devint évident qu'il dépérissait, et on me conseilla d'essayer Virol. Il ne tarda pas à engraisser, et en peu de temps il avait regagné énormément de poids et paraissait plus gai et en meilleure santé. Ces progrès satisfaisants ont continué, grâce à Virol, lequel lui a redonné des forces, le rendant fort et vigoureux. En considération des excellents résultats obtenus, je n'hésite pas à recommander Virol toutes les fois que surgit la question de trouver la meilleure nourriture alternative pour bébé.—Bien à vous,

G. C. COLEMAN.

Virol augmente la pouvoir de résister contre les germes de la maladie et remplace les tissus gaspillés; c'est donc une nourriture précieuse contre rougeole, coqueluche, diarrhée infantile, influenza, etc.

VIROL

Seuls importateurs: BOVRIL, Ltd. 27 rue St-Pierre, Montréal.
S.11.B. x

Mesdames, il y a sûrement

dans les produits sous-mentionnés des articles qui vous sont absolument nécessaires pour conserver ou retaire votre beauté.

Ne soyez pas au nombre de celles qui se négligent et paraissent le double de leur âge. N'oubliez pas que la beauté est une fleur fragile qui se fane très vite, si on la néglige.

Le charme des Créoles, contre la maigreur, procure à la femme une mine splendide et naturelle. $1.75 la bouteille, ou traitement complet, $10.00.

"Lait des Dames Créoles", pour raffermir les chairs, nettoyer la peau et retarder de 10 ans la venue des rides: $1.00. "Lait des D.C." pour redonner au teint une blancheur ravissante et naturelle, $1.00. Si votre peau est sèche, farineuse, dartreuse, demandez "La Crème Calendula", quelques applications suffisent à la rendre douce et fine, $1.00. "Rouge pour les joues", tout à fait naturel, $0.60. "Teinture Végétale" pour redonner aux cheveux gris ou blancs leur couleur primitive, $2.50. Superbe "poudre de riz" rose, blanche ou rachel, $1.25.

Pommade pour faire pousser les cils et les sourcils, 75c.

Dépilatoire Créoles. Garanti enlever instantanément les poils follets, laissant la peau blanche et douce, $1.50 avec poudre spéciale pour empêcher leur repousse.

Blandio pour blondir les cheveux sans les rougir, $1.50.

Rouge à lèvres, 35c. Traitement contre l'obésité, vous fera maigrir sans danger, $10.00.

Demandez une brochurette.

Tonique pour arrêter la chute des cheveux, les faire repousser et enlever pour toujours les pellicules, 75c. Superbe parfum Brise d'Oriéans, d'une odeur délicieuse et durable, $1.00 la bouteille. Pâte à dents, la meilleure qui existe, 30c. Lotion Créoles pour enlever le masque, le hâle et les taches de rousseur, $1.50.

Superbe volume traitant sur l'art de rester jeune et belle donné gratuitement avec une commande de $1.00. Exigez-le de votre fournisseur. Commandes par malle remplies avec soin et discrétion.

Mesdames, n'oubliez pas que je suis à votre disposition tous les jours de 2 heures à 9 heures p.m.

JEANNE D'ORLEANS,
178 Parc Lafontaine. Tél. Est 4440.

Dépositaires: Dupuis Frères, Pharmacie Lecours & Lanctot et plusieurs autres.

HONNEUR AU MERITE

(Du correspondant de la PRESSE)

La Visitation, 25. — Mlle Flore Laplante, institutrice de cette paroisse, a obtenu, par l'entremise de M. J.-E. Belcourt, inspecteur d'écoles, une prime de vingt dollars pour ses succès dans l'enseignement.

—Mlle Etoilda Lesieur a obtenu du département de l'instruction publique une prime de quinze dollars pour sa douzième année d'enseignement.

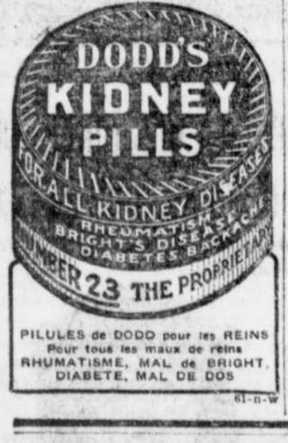

PILULES de DODD pour les REINS
Pour tous les maux de reins
RHUMATISME, MAL de BRIGHT, DIABETE, MAL DE DOS

61-n-w

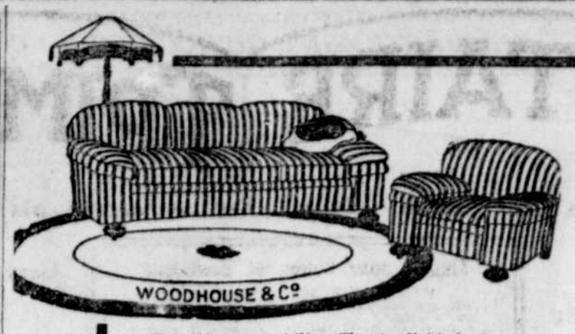

VENTE EXTRAORDINAIRE DE

CHESTERFIELD

MEUBLES DE LIVING ROOM

Nous offrons en vente, pendant quelques jours seulement, ce que nous considérons le plus considérable et le meilleur assortiment de Chesterfield et meubles de living room, de

25% à 50% de REDUCTION

Venez nous aider à réduire notre immense stock et bénéficiez des merveilleuses valeurs offertes — vous trouverez tous les plus nouveaux modèles, dessins, finis et couvertures représentés dans cette collection, depuis le mobilier de l'apparence la plus sobre jusqu'au Chesterfield le plus luxueusement capitonné, et tous aux plus bas prix *moins* un escompte supplémentaire de 25% à 50%.

Cet élégant mobilier Chesterfield de 3 articles avec bras coussin, recouvert en peluche bleue et dorée de la meilleure qualité, comprend un grand Chesterfield et deux fauteuils avec coussins Marshall à ressort. Prix ordinaire $742.50. Prix de vente **$499.00**

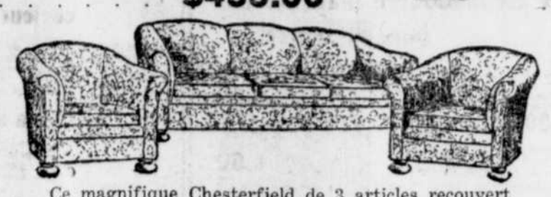

Ce magnifique Chesterfield de 3 articles recouvert de tapisserie supérieure avec coussins Marshall hygiéniques à ressorts, un Chesterfield et deux grands fauteuils, bien construits. Prix ordinaire $210.00. Prix de vente **$149.50**

Les commandes d'en dehors de la ville sont remplies avec un soin et une promptitude particulières. Fret payé dans un rayon de 150 milles de Montréal.

Notre mode de CLUB de paiements faciles à termes est le moyen le plus digne et le plus facile de meubler votre maison.

Mobiliers Chesterfield de trois articles recouverts en cuir de New-York, comprenant un Chesterfield, un fauteuil et une berceuse. Prix ordinaire $99.50. Prix de vente . **$67.50**

Ce magnifique mobilier Chesterfield de 3 articles recouvert de tapisserie supérieure avec bras à ressorts, dos à ressorts et coussins à ressorts, un remarquable mobilier au prix ordinaire de $450.00. Prix de vente **$300.00**

Mobilier Chesterfield de trois articles comprenant une causeuse et deux grands fauteuils recouverts en peluche superbe, exceptionnellement bien construit. Prix ordinaire $170.00. Prix de vente **$127.50**

Un seul mobilier Chesterfield de 3 articles recouvert en tapisserie de première qualité, un grand Chesterfield et deux fauteuils avec coussins Marshall à ressorts. Prix ordinaire $210.00. Prix de vente **$135.00**

Elégant Chesterfield de 3 articles recouverts en velours bleu à rayures noires, un grand et confortable Chesterfield et deux fauteuils confortables, bien construits remplis de crin et de mousse. Prix ordinaire $375.00. Prix de vente . . **$279.00**

Très gros mobilier Chesterfield de 3 articles en damas bleu et doré avec bras oreillers, remplis de crin et de mousse, avec coussins Marshall à ressorts. Prix ordinaire $645.00. Prix de vente **$450.00**

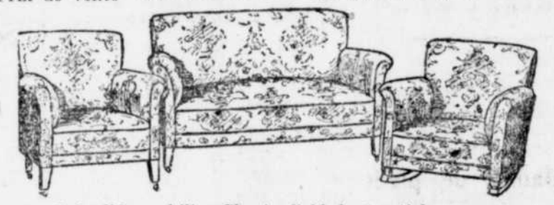

Splendide mobilier Chesterfield de 3 articles comme la vignette ci-dessus recouvert en riche tapisserie, très bien construits et capitonnés. Prix ordinaire $107.50. Prix de vente **$65.00**

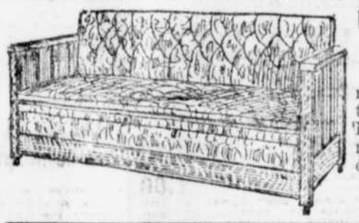

DAVENPORTS ET DIVANETTES

Notre choix de Davenports et de Divanettes est très remarquable et comprend toutes les couvertures et tous les finis. Ils sont très confortables, aucune maison n'est complète sans un, achetez-en un et économisez de

25% à 50% d'Escompte

Cet élégant mobilier Chesterfield de 3 articles, comme la vignette, comprend un grand Chesterfield et deux fauteuils confortables, recouverts de tapisserie de la meilleure qualité, avec coussins Marshall à ressorts, remplis de crin et de mousse. Prix ordinaire $300.00. Prix de vente **$215.00**

Visitez nos différents rayons, voyez nos meubles de chambre à coucher, de salle à manger de living room et de salon, dans tous les plus nouveaux styles de périodes, bois, etc., aussi tapis, carpettes, linoléums, poêles, cabinets de cuisine, etc., etc., aux PLUS BAS PRIX EN VILLE.

AVIS **Tous nos mobiliers Chesterfield sont remplis de crin et de mousse et tous ont des coussins à ressorts Marhall hygiéniques.**

MARCHANDISES EMMAGASINEES ET ASSUREES GRATIS POUR ETRE LIVREES PLUS TARD SI DESIRE

WOODHOUSE & CO.,

LES GRANDS MEUBLEURS DE MAISON — AU COMPTANT OU A CREDIT

79-83 RUE SAINTE-CATHERINE OUEST

TELEPHONES EST 7711-5655

Succursale: 39 RUE SAINTE-CATHERINE OUEST **Téléphone Est 4029**

Feuilleton de la "Presse"

LE CALVAIRE DE MIGNON

par

PAUL FÉVAL, FILS

Grand roman dramatique

66 Suite

La haute fenêtre qu'il en formait le fond y projetait une certaine lumière, car elle avait vue sur le phare situé à l'extrême pointe de la jetée de Port-Louis. Guidé par la clarté, le misérable put s'en approcher, non sans avoir buté en chemin contre un grand coffre qu'il ne se rappelait pas avoir vu les jours précédents.

—Hé mais, fit-il entre ses dents, tout en se frictionnant les rotules, ne croirait-on pas que les "déboucleurs" ont eu l'attention de préparer ma malle, comme s'ils savaient que je vais "dépiauler à la lune".

Sur cette ironique réflexion, il attaqua le barreau du milieu. Dès que le ressort de montre apporté par Courmantel eut commencé à mordre le fer déjà tout corrodé par l'air salin et les pluies, un mystérieux mouvement commença à animer le grand coffre contre lequel s'était heurté le Cloarec. Et si celui-ci n'avait pas été si fort occupé, il eût pu voir le couvercle de ce coffre se soulever pour laisser un champ à deux yeux qui se fixèrent avidement sur lui, deux yeux dont les prunelles brillaient dans la nuit, tels les lampyres! Pour n'être pas Breton, Rutheal n'en avait pas moins beaucoup de suite dans les idées. Ayant surpris l'identité du vieux prêtre et s'étant juré d'empêcher à tout prix l'évasion du Cloarec, c'est lui qui, au cours de la journée avait fait placer le coffre dans la galerie et le soir, sans confier son projet à personne, il s'y était clandestinement terré, se doutant bien que de cet observatoire ignoré il pourrait surprendre bien des choses et faire avorter l'évasion en donnant l'alarme en dernier moment. De son poste, il avait assisté au travail de Nel Torn sciant sa porte. Il n'avait rien dit ni fait pour l'en empêcher, car il voulait le voir aller jusqu'au bout et les prendre lui et son complice, dans un même coup de filet. Et maintenant, le coeur tressautant de joie féroce, il couvait le bandit de son regard félin en murmurant tout bas:

—Bûche! bûche! exécrable vaurien! vieux coquin! Ah! tu as voulu me faire peur, imbécile! Nous verrons lequel de nous deux tremblera tout à l'heure, lorsque, épuisé et fourbu et ayant signé l'aveu de ton crime en cherchant à fuir, tu te verras appréhendé par moi...

"Espère un peu, on va rire...

"N'empêche, reprit-il avec une admiration véritable, que le coup est superbement monté. Cette fenêtre est la seule partie faible de la prison, puisqu'elle donne directement sur la rade... Je pense que Courmantel doit être en bas, dans quelque chaloupe.

"Ah! il en a un talent, celui-là!

Le barreau entièrement scié par le haut, ne tenait plus, du bas, que par un fil. Nel Torn le saisit à deux mains, le secoua, le tordit et le fit céder.

—C'est de l'ouvrage proprement fait, apprécia à part lui Rutheal.

Le Cloarec s'était penché dans l'interstice laissé vide par la barre de fer arrachée. Ses yeux clignotants fouillaient l'obscurité, se heurtaient aux mille phosphorescences des petites vagues qui luttaient entre elles.

—Pas plus de bateau que dans mon oeil, maugréa-t-il en rentrant son buste. Si l'on s'est fichu de moi, tant pis je "mangerai le morceau" avant de "cracher au panier".

—Tiens, tiens, pensa le prisonnier policier, voilà qu'il se coupe, l'innocent. Il a donc des révélations à faire avant d'aller "saluer la veuve"? C'est bon à savoir...

"Cause toujours, mon vieux, on t'écoute!

Au loin, l'horloge du couvent Ste-Catherine frappa un coup qui vibra, roula, se répandit sur la rade. Comme si c'eût été le signal du beffroi de l'hôtel de ville, du clocher de toutes les églises, des couvents, des monastères, toutes les cloches répondirent par un coup unique. Il était une heure du matin. En ce moment, au bas du bastion, un sifflet de manoeuvre roula deux notes aigres et prolongées.

—Enfin, dit Nel Torn, en dévidant son peloton de merlin.

—Bien joué, Courmantel, ricana Rutheal dans son coffre, on jurerait un sifflet de manoeuvre... Ah! pour du talent, il a du talent, le frère!

Pendant cela, le prisonnier avait lancé son fil vers le point d'où était parti le coup de sifflet.

—Oh hisse! cria une voix.

Le Cloarec se prit à hâler sur la ficelle.

—Cela va chauffer, se dit Rutheal en assujettissant dans sa main le manche d'un fort couteau. Soyons paré!

Au bout de la ficelle était fixée une grosse corde lisse. Tout en la nouant à la dent de la barre de fer rompue, le client de Courmantel ronchonnait:

—Il m'avait promis une corde à noeuds! C'est une trahison!... Je vais glisser!... A qui se fier?.. N'empêche que je préfère décaniller, ajouta-t-il en franchissant la bordure de la fenêtre et en se suspendant à la corde, car je sais bien ce qui m'attend...

—Oh! non, tu ne le sais pas, gloussa le délateur en bondissant hors du coffre pour courir vers la fenêtre.

—Hein! fit Nel en s'arrêtant et en essayant de regarder dans la galerie.

Son regard effaré se choqua avec celui de Rutheal dont la main gauche s'était déjà crispée dans la toison grise qui couvrait la tête du fugitif.

—Le doyen! fit-il stupéfait.

—Oui, le doyen, mon bonhomme. Je suis ici pour sauvegarder ta chère santé... L'air de la nuit ne vaut rien pour tes bronches... Remonte, vieux frère?

—Non!

Le Cloarec essaya de dégager sa tête d'une secousse, mais les doigts de Rutheal connaissaient leur métier.

—Comment, non? comique! prononça-t-il railleusement. Je ne te laisserai pas faire cette imprudence, une bronchite est si vite attrapée.... Remonte!....

—Laissez-moi descendre?

—Par ce chemin? deviens-tu fou?... Non, tu pourrais te détériorer la façade! Alors que diraient les dames? Tiens plutôt que de te voir enlaidi, je préfère te tuer d'un coup!...

"Vois si je t'aime!" Son couteau toucha le noeud qui capelait le chicot de fer coupé. Deux torons de la corde, tendue par le poids du corps, éclatèrent en pétaradant.

—Salaud! gronda le fugitif épouvanté.

D'un puissant effort, il parvint à regagner la galerie.

—Vous vouliez donc ma perte? demanda-t-il en se contraignant pour ne pas éclater.

—Moi, vouloir te perdre? Ah! par exemple! Jamais de la vie!.. Tout au contraire, j'ai tant d'affection pour toi que je tiens à te garder...

—Mais en restant ici, je puis être condamné, exécuté?

—Si tu es coupable, c'est assez vraisemblable!... Et tu es coupable, vieux fiston; cette maladroite tentative d'évasion en est la meilleure preuve...

"Mais, ajouta Rutheal en prenant un ton ecclésiastique, le vénérable ecclésiastique qui vient te confesser ne t'a-t-il pas dit qu'on ne devait attacher aucune importance à la vie du corps... c'est la vie de l'âme qu'il importe de sauver!

"Tout mauvais grain peut contenir une parcelle de bonne et utile farine: c'est son âme! Mais pour libérer cette âme de son enveloppe nuisible, il faut écraser le grain!... En bon meunier, je fais ce travail de sélection.

—Qui êtes-vous donc? demanda le Cloarec craignant de comprendre le sens terrible de cet apologue.

—Qui je suis? Ne l'as-tu pas deviné?... Alors, cela ne fait pas honneur à ta pénétration...

"Je suis, le "donneur de têtes!"

—Hein?

—Autrement dit: le mouton!"

Nel Torn, horrifié, fit un bond en arrière. Il y eut un moment de silence.

Rutheal faisait peser sur le bandit des bois de Kervoûtre un regard véritablement satanique, et ce dernier, rongé par une fureur blanche, une fureur de fauve aux abois, baissait la tête, se mordait les lèvres, n'osait foncer sur le policier, dont le couteau le tenait en respect.

—Ohé! ohé! cria-t-on d'en bas.

Evidemment Courmantel s'impatientait, ne comprenait pas pourquoi le prisonnier mettait si peu d'empressement à profiter de la corde. Sous les glacis du fort, d'ailleurs, la situation des chaloupiers loués en vue de l'évasion, menaçait de devenir embarrassante, critique même. D'un instant à l'autre la relève de la sentinelle pouvait être faite, la chaloupe découverte. Les explications qui s'en seraient suivies n'eussent pu manquer d'amener la saisie de la barque et l'arrestation de ceux qui la montaient, car il était interdit d'accoster le fort durant la nuit. Nel Torn devait donc agir sans retard sous peine de voir fuir à tout jamais son rêve de liberté. Soudain, il tressaillit. La lueur projetée par le phare lointain éclairait assez bien les dalles blanches de la galerie et sur ces dalles se détachait en noir quelque chose de fuselé, de long. Le barreau de la fenêtre! Le Cloarec se redressa soulagé. Entre ses mains, cette barre pouvait devenir une arme terrible.

—Ne faites pas le méchant, dit-il, en changeant de ton et en faisant un pas de côté pour mettre son soulier sur la tige de métal. Je suis plus fort que vous, malgré mon âge et si nous luttions ensemble...

—Ceci est pour rétablir l'équilibre entre nous! riposta le diabolique petit homme en brandissant son couteau.

Nel se laissa tomber à genoux comme pour supplier.

—Oh! fit-il, tandis que sa main droite trainait sur le sol, cherchant la barre, vous auriez le courage de frapper un pauvre vieux sans défense?

—Avec joie! avec amour!... Ce serait même une action méritoire de libérer ton âme de son infecte carcasse!

—Meurs donc, puisque tu n'es qu'un vil "sondeur"! rugit sourdement Nel Torn, qui venait de se relever d'un bond et brandissait à deux mains la barre de fer.

Celle-ci tournoya, formidable, et s'abattit en sifflant, sur le bonnet de poils de castor qui recouvrait la tête du doyen de la prison.

Rutheal n'eut pas le loisir de se servir de son couteau, pas même celui de crier. Sous le choc de l'arme contondante, son crâne dut s'ouvrir comme une noix creuse et lui-même s'abattit lourdement sur les dalles. Pas un frémissement du corps, pas un soubresaut de muscles; le "mouton" assommé avait dû succomber sur le coup.

Cette sauvage exécution ne pouvait satisfaire l'assassin qui, rendu fou furieux et dominé par l'instinct destructif de la fête féroce, s'acharna sur sa victime en lui écrasant le visage et la poitrine de ses talons cloutés.

—Ohé! ohé! répéta-t-on du dehors.

Rappelé à lui, le Cloarec quitta l'informe et sanglant paquet.

—Va me dénoncer maintenant, casserole! fit-il en réparant la corde en partie coupée.

Puis il franchit le rebord de la fenêtre et se laissa glisser dans le vide. Courmantel le reçut dans ses bras.

—Au large! commanda-t-il à voix basse en faisant asseoir l'évadé sur la banquette de l'arrière.

Le deux matelots loués pour cette circonstance débordèrent sans bruit et se prirent à souquer. La chaloupe s'engagea dans le chenal entre Kernével et le château de Kerso. La marche était régulière et vive. Le jusant lui-même favorisait sa fuite dans les ténèbres. Courmantel tenait la barre. Tant qu'on fut en vue de la citadelle de Port-Louis et sous la menace de sa batterie, le silence continua à régner dans la chaloupe.

Par gestes, l'évadeur activait la marche des rameurs, car il craignait à tout instant d'entendre tonner le canon qui donnerait l'alarme en dénonçant la fuite d'un prisonnier. Enfin, par le travers des Saisies, il retrouva toute son asurance.

—Pourquoi avez-vous tant tardé à descendre? demanda-t-il à son voisin de banc.

—Eh! parce que j'ai dû soutenir un combat et, pour me tirer, en douce, commencer par descendre un mouchard.

Courmantel lui enfonça son coude entre les côtes.

—Ferme! vous autres, nous arrivons, dit-il aux rameurs.

Et tout bas, à l'oreille du Cloarec:

—Chut! parlez pour moi seul. Ces gens-là ne sont pas dans le secret... Un mouchard, dites-vous?

—Un peu! et fameusement crampon!... Ah! M. de Pradines, le curieux, avait placé ce "mouton" dans le plan de couillé (prison préventive) pour me cuisiner.

(A suivre)

VENTE d'INVENTAIRE TRIMESTRIEL d'ALMYS

LE PLUS GRAND MAGASIN DE MONTRÉAL

Lundi journée de vente à $1.00 offre de belles occasions dans tous les rayons.—Les commandes par la poste seront remplies tant que nous aurons la marchandise.

Chemises de négligé pour hommes

200 chemises négligées en percale, manchettes reversibles, coupe tailleur. Jolis effets de patrons rayés dans une belle variété de couleurs. Ces chemises, résidu de nos grandes ventes, sont maintenant des lignes désassorties de nos rayons réguliers. Elles sont de très bonne qualité et se sont toujours vendues à un prix plus élevé que notre prix de vente. Valant 2.95. Lundi **1.00**

— Rez-de-chaussée

Articles en verre taillé

Plats à fruits grandeur individuelle, en verre taillé. Cristal de belle qualité. Jolis dessins de fleurs sauvages taillés dans le verre. Régulier .45 chacun. Lundi, 3 pour . **1.00**

Verres taillés

Verres de table en beau ristal, très bonne qualité. Roses sauvages. Régulier .39 chacun. Lundi, 3 pour **1.00**

Verres de table taillés

Qualité supérieure, grande dimension. Beaux dessins de roses sauvages, taillées sur cristal. Régulier .59 chacun. Lundi, 2 pour **1.00**

Serviettes hygiéniques

Marque "Glenic". Ces serviettes sont confectionnées de coton absorbant blanc. En paquet de 12 chacun. Régulier, la douzaine .39. Lundi 3 douzaine pour . . **1.00**

— Rez-de-chaussée.

Ne souffrez plus de

Maladies de pieds

Cors enlevés sans douleur. Lundi **1.00**

A. E. RAYMOND.

Durillons, oignons, ongles incarnés et pieds plats traités scientifiquement.

ALMYS

—Premier étage.

Pantoufles pour hommes

50 paires seulement, en feutre noir, ou de couleur. Semelles en fibre ou en feutre, quelques paires avec des boucles. Grandeurs désassorties. Lundi la paire. **1.00**

Claques caoutchoucs brun 1.00

Très belle qualité. Talons moyens ou bas. Toutes les formes. Régulier 1.39. Lundi, la paire. . . **1.00**

—Premier étage

Tissu à portières "Titian"

Ce nouveau tissu à portières de bonne épaisseur en même temps très soyeux et effectif pour draperie. Les dessins sont reversibles. Couleurs unies, telles que: rose, brun et bleu. Régulier 1.65 la verge. Lundi la verge . **1.00**

—Deuxième étage.

Papiers-tentures

4½ rouleaux papiers-tentures anglais, pour décorer votre mûr, au-dessus du burlap. Valeur 4.50. Lundi **1.00**

Lots désassortis, contenant de 4 à 6 rouleaux de papiers-tentures. Valeurs jusqu'à 3.00. Lundi **1.00**

3 rouleaux, papiers-tenture, teinte uniforme et 8 verges de bordure. Valeurs jusqu'à 2.00. Lundi **1.00**

15 verges de bordure, convenable surtout pour murs peints ou de couleur unie. Valeurs jusqu'à 2.25. Lundi . . . **1.00**

2 rouleaux de papiers-tenture émaillé, se lavant très facilement et 1 paquet de colle à papier-tenture, marque "Stick Fast". Régulier 2.20. Lundi **1.00**

— Deuxième étage.

Tissus rayés et flanellette

Pour pyjamas

Un beau choix de tissus rayés de bonne qualité pour pyjamas. Couleurs: rose, bleu, tan, gris, etc. Très bonne épaisseur. Lundi, 3 verges **1.00**

Flanellette blanche

Cette flanellette se vend tous les jours au prix de .25 la verge et nous vous l'offrons pour la journée à un dollar à un prix très bas. Profitez-en pour acheter ce qu'il vous faut pour les sous-vêtements de vos petits enfants. 27 pouces de largeur. Lundi, 5 verges pour . . . **1.00**

Mousseline de fantaisie

Beaux dessins imprimés sur mousseline de belle qualité. Très appropriée pour robes de maison, etc., etc. 27 pouces de largeur. Beau choix de couleurs et de dessins. Lundi 10 verges . . . **1.00**

—Rez-de-chaussée.

Couvre-plancher à base de feutre

Second de la manufacture, 2 verges de largeur. Valeur de .70 la verge carrée. Lundi, 2 verges carrées pour **1.00**

Congoléum.

2 verges de largeur. 8 dessins différents. Valeur de 1.50 la verge carrée. Lundi, 1¼ verge carrée pour **1.00**

Linoléum de liège.

Seconds de la manufacture. Dessins de blocs, de fleurs, etc., etc. Régulier 1.35 la verge carrée. Lundi, la verge carrée . . . **1.00**

— Rez-de-chaussée

Carpettes de catalogne

Très bien tissées. Jolis dessins étampés. Valeurs de 1.25 à 1.65. Lundi, chacune **1.00**

Carpettes d'escalier et de passage.

36 pouces de largeur. Centre uni et jolies bordures rouges. Valeur de 1.25 la verge. Lundi, 1¼ verge **1.00**

Carpettes bruxelles d'escaliers.

22½ et 27 pouces de largeur. Valeurs jusqu'à 1.60. Lundi, 1¼ verge pour **1.00**

Carpettes en laine et fibre.

27 x 54 pouces. Valeur de 1.75. Lundi, chacune **1.00**

—Deuxième étage.

Serviettes pour le bain

Bouts frangés. Très belle qualité. Profitez de ces bas prix. Lundi 8 pour. **1.00**

Serviettes en Coton.

18 x 36 pouces. Bord ourlé. Voici une offre très avantageuse qui vous permettra de vous procurer des serviettes de figure et pour les mains à un prix ridiculement bas. Régulier .45 chacune. Lundi 3 pour. . . . **1.00**

Nansouk

Très beau nansouk, le tissu par excellence pour sous-vêtements de dames. 36 et 38 pouces de largeur. Prix 3 verges pour. . **1.00**

Taies d'oreiller en coton

Ces taies d'oreiller sont confectionnées par nous-mêmes. Elles sont faites du meilleur tissu. 40 x 36 pouces. Très spécial pour nos ventes d'octobre. Prix de lundi 3 pour **1.00**

—Rez-de-chaussée

Tissus pour robes et costumes

OFFRES TRES EXCEPTIONNELLES

Taffetaline de soie, 36 pouces de largeur. Régulier 1.49 la verge ;

Bengaline noire de 40 pouces. Régulier 1.39 la verge ;

Alpaga bleu marine de 40 pouces. Régulier 1.39 la verge ;

Tweed pour costume de 40 pouces. Régulier 1.50 la verge. LUNDI, LA VERGE . . . **1.00**

—Premier étage

Velours à côtes de couleur

Velours à côtes de couleur, 27 pouces de largeur. Qualité épaisse. Très approprié pour manteaux d'enfants, etc. Rég. 1.25 la verge. Lundi, la vge **1.00**

Velvetina noir

Beau velvetina fini chiffon, noir jais. Très approprié pour vêtements d'enfants, garnitures, etc. Rég. .69 la verge. Lundi, 2 verges pour **1.00**

—Premier étage.

Blouses en flanellette

Les plus jolies blouses, coquettes et chaudes à la fois. Toutes du plus nouveau style, de coupe genre tailleur. Ces blouses qui font partie de notre assortiment régulier ont été spécialement réduites pour lundi, afin de contribuer au succès de la journée à . . . **1.00**

VALANT 2.98, LUNDI 1.00

De jolies blouses en voile blanc, également de notre assortiment régulier seront offertes à la même occasion. Valant jusqu'à 2.98. Lundi. **1.00**

—Rez-de-chaussée.

Gants en daim et en suède

Pour dames.

Aussi quelques paires en "cape anglais". Pointures désassorties. Valeurs jusqu'à 2.00 la paire. Lundi **1.00**

—Rez-de-chaussée.

Bas en soie pour dames

Bas en soie pour dames, sans coutures. Noir, blanc et de couleurs. Valeurs jusqu'à 2.00 la paire. Lundi, la paire **1.00**

—Rez-de-chaussée.

Sous-vêtements pour dames

Sous-vêtements pour dames, comprenant caleçons et camisoles à envers duveteux. Styles assortis. Valeurs jusqu'à 1.75. Lundi . . . **1.00**

—Rez-de-chaussée.

Service à fruits

Une très belle valeur cristal de très bonne qualité. Le service comprend 7 morceaux. Lundi . . **1.00**

Verres de table, en cristal d'une grande pureté. Lundi, la douzaine **1.00**

—Quatrième étage.

Manteaux à gaz

Manteaux à gaz genre renversé ou debout, en amiante, bonne qualité. Lundi 6 pour . . . **1.00**

Lampes Tungsten marque "Madza" de 25 et 40 watt. Lundi 3 pour **1.00**

—Quatrième étage.

Balais

A 5 cordes. Très bien faits. Régulier 1.25 chacun. Lundi . . **1.00**

—Quatrième étage.

Articles de cou

Plusieurs jolis articles de cou, maintenant désassortis de nos lignes régulières et quelques échantillons seront mis en vente lundi. Confectionnés du meilleur matériel et garnis de belle dentelle. Vous y trouverez des "Vestees", des collets et des garnitures de cou combinées (sets). Valant jusqu'à 2.50. Lundi **1.00**

Volants de broderie pour robes de bébés

Broderie suisse sur mousseline de 27 pouces de largeur. Juste l'article pour robe de bébé. Le patron est à très gentil dessin et fini avec jolis volants. Valant 1.25. **1.00**

Lundi **1.00**

—Rez-de-chaussée.

Formes de manchons

Une bonne quantité de formes pour manchons prêtes à être finies avec la fourrure. Formes carrées, gamelle (canteen) et melon, bourrure en duvet choisi, poches en satinette et en velours, quelques-uns sont bordés de jolis petits volants de soie nuance vison foncé ou veau marin (seal). Valant jusqu'à 1.49. **1.00**

Lundi **1.00**

—Premier étage.

Blouses "Middy"

pour fillettes

De très jolies blouses de matelot pour fillettes, blanches et de couleurs, aussi avec des collets de fantaisie, belle variété de styles différents. Valeurs jusqu'à 1.69. Lundi **1.00**

— Premier étage.

Laine "Shetland"

Toutes les nuances telles que rose, violette, réséda, vert gris et autres. Régulier .30 l'écheveau. Vente de lundi, 4 pour . **1.00**

Chaises à bras et tables

Vernies couleur naturelle. Régulier 1.50 chacune. Lundi **1.00**

chaises **1.00**

Table **1.00**

— Deuxième étage.

Chapeaux pour dames

Un très beau lot de 565 chapeaux, tous de saison, formes grandes, moyennes et petites en velveteen noire, et en feutre. Tous ces chapeaux sont la grande vogue actuelle, il y en a garnis de fantaisie, d'autres non garnis et valent jusqu'à 3.98. **1.00**

Lundi, chacun **1.00**

Rez-de-chaussée.

Nouveautés en rubans

Une sélection très élaborée de nouveauté en ruban, comprenant les bonnets de boudoir de fantaisie, camisoles "Lucille", porte-mouchoirs de fantaisie, réceptacle d'épingles à chapeaux et beaucoup d'autres objets nouveaux. Tous ces gentils travaux ont été exécutés dans nos salons d'ouvrage et comprennent une variété infinie de genres, dessins et couleurs. Valant jusqu'à 1.98. Lundi **1.00**

—Rez-de-chaussée.

Rubans à lingerie

Ces beaux rubans sont presque indispensables dans chaque maison et s'adaptent à une infinité d'usages pour la lingerie. Se lavent très bien, mesurent ½ pouce de largeur. Valant jusqu'à .12½ la verge. Lundi, **1.00**

18 verges pour **1.00**

—Rez-de-chaussée.

Tabliers "Bungalow"

100 seulement de ces populaires tabliers, ils sont aussi coquets que populaires et protègent parfaitement vos vêtements. Régulier .98. Lundi, 2 pour **1.00**

—Premier étage.

Occasions à 1.00 du marché d'Almy

5 lbs de tranches et de boeuf salé de choix. 1 gros chou vert . . .	**1.00**
1 lb de bacon à déjeuner doux, 12 patates, 1 lb de pure saucisse de porc. Lundi	**1.00**
50 lbs de patates de choix des Montagnes Vertes . .	**1.00**
5 lbs de steak de ronde tendre, avec 3 lbs d'oignons rouges	**1.00**
5 lbs d'agneau frais, .10 de carottes, .10 de navets, .05 d'oignons, . .	**1.00**
12 lbs de boeuf frais . .	**1.00**

—Quatrième étage.

Offres extraordinaires d'épiceries à 1.00

Téléphone Uptown 7600

Voyez ce que vous pourrez acheter pour un dollar ici lundi. Comparez les prix d'Almy avec ceux des autres magasins, et voyez ce que vous économisez.

5 paquets de Macaroni, de 16 onces, valant .15 chacun, 3 boîtes de .20 de soupe aux tomates Sniders. Prix ordinaire 1.35, pour .	**1.00**
3 boîtes de .12½ de fèves au lard ordinaires Clark, et un seau de 4 livres de confitures aux fruits purs. Prix ordinaire 1.18, pour .	**1.00**
6 paquets de Shredded Wheat, 2 paquets de Kellogg Corn Flake. Prix ordinaire 1.20, pour .	**1.00**
7 livres de farine Five Roses ou Ogilvie, 5 livres de farine d'avoine blanche roulée, 2 paquets de Corn Starch. Prix ordinaire 1.16, pour	**1.00**
6 boîtes de nettoyeur Anti-Drudge, 1 grosse boîte de poudre à balayer, 3 pains de Sapolio, 1 livre d'empois blanc pour le lavage, 3 paquets d'ammoniaque en poudre. Voilà une offre réellement remarquable. Prix ordinaire 1.40, pour	**1.00**
12 pains de savon pour le lavage, d'Almy, 6 boîtes de nettoyeur Anti-Drudge. Prix ordinaire 1.25, le tout pour	**1.00**
2 livres de thé ordinaire d'Almy, de .55 ou de café Moka et Java. Prix ordinaire 1.10, pour .	**1.00**
5 livres de cassonade, 1 grosse bouteille de .45 de catsup aux tomates, étiquette bleue, 1 verre de moutarde préparée McLaren. Prix ordinaire 1.18, pour .	**1.00**

Articles de toilette

Bouteille à eau chaude. Capacité de 2 pintes. Garanties. Chacune. . . **1.00**

Savon de Taylor pour le bain. Gros morceau. Lundi 8 pour. **1.00**

Savon de Pear, assortis. Lundi 7 pour. **1.00**

Savon de castille, garantis, pure, 7 morceaux. **1.00**

—Rez-de-chaussée

Magasin du sous-sol

Camisoles pour dames en coton cordé fin, encolure ronde et bordure finie de fantaisie, manches courtes. Valeur de .79. Lundi 3 pour. **1.00**

Bas de cachemire pour dames

Très bonne valeur et bonne pesanteur d'automne. Grandeurs 8½ à 10. Valant .59 la paire. Lundi 3 paires pour. . . . **1.00**

—Magasin du sous-sol

Mouchoirs

Pour dames et messieurs, finis avec bordure ourlée. Valeur très spéciale et quantité limitée. Valeur de 1.50 la douzaine. Lundi. **1.00**

Mouchoirs pour dames en toile d'Irlande avec bordure finie ourlée qualité d'une rare beauté, .45 chacun. Lundi, 3 pour . **1.00**

—Rez-de-chaussée.

Toques et casquettes en laine pour enfants

Grandes et petites pointures, choix de couleurs le plus élaboré. Valant jusqu'à .98. Lundi 2 pour. **1.00**

—Premier étage.

Lingerie délicate

Chemises de nuit confectionnées de tissu de belle qualité. Devant à remplis, style boutonnant en avant ou se passant par-dessus la tête. Manches longues ou courtes. Quelques-unes sont joliment garnies de dentelle. Aussi quelques paires de pantalons bouffants, en mull rose, chemisettes, cache-corset en coton de belle qualité joliment garnis. Valeurs jusqu'à 1.50. Lundi . . **1.00**

—Premier étage

Tresses de cheveux

Nous avons une quantité limitée de tresses de cheveux, ondulées. Mèches courtes, 22 pouces de longueur. Couleur naturelle. Régulier 1.49 **1.00**

chacune. Lundi **1.00**

— Rez-de-chaussée

EN AVANT LA MUTUALITÉ!

L'ASSOCIATION CATHOLIQUE DE BIENFAISANCE MUTUELLE DU CANADA

Grâce à l'expertise d'un des plus éminents actuaires de l'Amérique du Nord, M. Frank Sanderson, de Toronto, l'Association Catholique de Bienfaisance Mutuelle du Canada (C.M.B.A.), à la convention triennale tenue à London, Ont., au mois d'août de cette année, a adopté unanimement un plan de rajustement par lequel son passif fut réduit de beaucoup et l'association fut placée sur une base solide et permanente et actuairement solvable. Les membres ont aussi décidé de réduire le nombre des Grands Syndics de cinq à trois, et de transporter ses bureaux généraux de Kingston à Montréal, épargnant par ce moyen un montant considérable sur les dépenses de l'exécutif ; il fut aussi décidé d'abolir la taxe de convention et d'imposer une taxe de 20c par membre par mois afin de pourvoir un revenu suffisant pour employer des organisateurs à salaire, et de conduire les affaires de l'Association d'une manière convenable.

L'élection des officiers a résulté comme suit pour les trois ans qui s'ensuivent :

Aviseur spirituel: Mgr C.-H. Gauthier, archevêque d'Ottawa, Ont. ; Chancelier spirituel : Rév. C.-J. Phelan, Peterboro, Ont. ; Grand Chancelier : Hon. M.-F. Hackett, Sweetsburg, P. Q. ; Grand Président : F.-J. Curran, C.R., Montréal ; 1er Grand Vice-Président : W.-J Sutherland, Smith Falls, Ont ; 2e Grand Vice-Président : J. McIsaac, M.P., Charlottetown, I.P.F , Grand Secrétaire : J.-E.-H Howison, Kingston, Ont. ; Grand Trésorier : W.-J. McKee, Windsor, Ont. ; Grand Maréchal : J.-J. Costigan, Montréal; Grande Sentinelle : N.-H. Chadwick, New Glasgow, N.E. ; Grands Syndics : Geo.-S. Cuvillier, Montréal ; H.-E.-R. Stock, Toronto, Ont. ; W.-E. Farrell, N. B.

Officiers appointés—Médecin examinateur en chef : Dr B.-A. Conroy, M.P.P., Montréal ; Grand Aviseur Légal : C.-J. Foy, Perth, Ont. ; Comité en Lois : J.-E. Faribault, C.R., L'Assomption ; J.-F. Boland, Toronto, Ont. ; R.-J. Phalen, North Sydney, N.E.

Sous la direction du Grand Syndic G.-S. Cuvillier, une campagne active de recrutement pour nouveaux membres se fait actuellement dans la province de Québec ,avec tous les aspects d'un grand succès.

LA MORT SUBITE D'UN FAMEUX ORGANISATEUR DE CIRQUES AMERICAINS

Oak Ridge, N.-J., 25. — Un des plus fameux organisateurs de cirques, Alfred-T. Ringling, a été emporté soudainement par une syncope de coeur, mardi dernier, à sa demeure à Oak Ridge, New-Jersey. Il était âgé de cinquante-six ans.

ALFRED-T. RINGLING, le grand propriétaire de cirques mort subitement à Oak Ridge, N.-J.

Il était le chef de la compagnie Ringling Brothers. Ses débuts, ainsi que ceux de ses six frères, avec lesquels il fut toujours associé, furent très modestes. Ils commencèrent, jeunes garçons, par l'échange d'un esquif pour un âne qu'ils montrèrent pour le prix de dix épingles, comme font les enfants. Ils firent ensuite l'acquisition de chats, de chiens, etc., et commencèrent à demander de l'argent. Plus tard, ils achetèrent peu à peu des animaux sauvages et enfin devinrent de redoutables rivaux pour le fameux Barnum. L'achat du cirque Forepaugh-Sells les mit au premier rang des propriétaires de cirques. Le cirque Ringling Brothers représente aujourd'hui une valeur de 8,000,000.

LES FATIGUES MUSCULAIRES

Elles se rencontrent fréquemment chez les enfants et adolescents même si l'oeil est normal. Elles sont causées par l'usage prolongé des yeux, 1o pour le travail de près, 2o quand il y a mauvaise santé ou vice de réfraction non corrigé, 3o quand le travail a été excessif avec mauvaise lumière. Venez nous voir. Beaucoup de personnes ont été exemptées de porter des verres. Au meilleur marché $1.50 et plus.

S. NOURY FILS,

Spécialiste pour examen de la vue. OPTOMETRISTE et OPTICIEN diplômé. Plusieurs années d'expérience. No 431A RUE SAINT-DENIS. Dans la rés. près Sherbrooke. Est 8279.

LES EUCHRES A MONTRÉAL

Il ne faut pas oublier que c'est jeudi et vendredi 30 et 31 octobre, le grand euchre et bal costumé de la Gaieté Canadienne à la salle Stanley, 92 Stanley. Le plus beau et le plus chic de la saison. On peut en juger d'après les magnifiques prix dont voici les principaux: Une couchette en cuivre, deux horloges Grand Père, un cabinet de musique, douze lampes électriques, trente morceaux de verre taillé. Vous pouvez les voir dans la vitrine de Berliner Gram-O-Phone, 279 Ste-Catherine Est. Prix du billet 50c. (ann)

GRAND EUCHRE

Au bénéfice des vieillards de l'Hospice Gamelin, organisé par la Congrégation des Dames de Sainte-Anne et le Cercle Plessis, sous le patronage de Monseigneur J.-H. Cousineau, p. d, curé,

Jeudi, le 30 Octobre 1919

à l'Ecole Souart, 210 rue Papineau. Prix de présence. Orchestre. Entrée, 50 sous.

L'EQUIPEE DE D'ANNUNZIO

Le "Petit Parisien":

On parlait hier de l'aventure d'Annunzio et des procédés qu'envisage l'Italie pour y mettre fin.

Quelqu'un disait que l'incident était sans précédent.

—Pardon, interrompit un journaliste, il y eu le fort Chabrol.

Et un autre ajouta, pensif:

—Les entreprises cinématographiques en Italie sont tellement puissantes et les enthousiasmes si inflammables...

Poudings Délicieux
En Quelques Minutes

Une des choses les plus importantes au sujet des poudings Pure Gold Quick est leur méthode facile de préparation. C'est presque magique la manière dont ces délicieux poudings se font en quelques minutes. Vous les trouverez impayables lorsque vous avez seulement quelques instants pour préparer un repas. Gardez-en toujours un assortiment à la maison. Vous serez surprise de voir comme cela vous aidera souvent. Ils sont toujours sûrs d'avoir une réception enthousiaste. Tapioca, flan et chocolat, 15c le paquet chez tous les épiciers.

Pure Gold Desserts
QUICK PUDDINGS
Pure Gold Mf'g. Co., Ltd., Toronto

POUR ETRE JOLIE

Il faut conserver et donner au visage un coloris séduisant, conserver au teint son velouté, sa pureté, l'embellir, l'adoucir et réparer les outrages du temps et des maladies de la peau en employant le

LAIT DES DAMES ROMAINES

Véritable nourriture de la peau et spécifique de ses maladies. Indispensable à la coquetterie féminine, le Lait des Dames Romaines remplace avantageusement les fards et poudres de riz, car il adhère parfaitement à la peau, et son parfum persistant, pénétrant, exquis, flatte agréablement l'odorat.

Indispensable pour soirées, bals, théâtres.

En vente partout 50 cents le flacon. Echantillon expédié franco pour 10c
COOPER & CIE., Ch. 15, 155 rue des Commissaires Ouest, Montréal.

11.25

Mabel McKinley, nièce du feu Président des Etats-Unis, prend du Nuxated Iron (Fer Nuxaté) pour obtenir santé et force

Et dit qu'elle le considère comme le tonique idéal pour toutes les femmes faibles, épuisées et nerveuses.

Le Dr George H. Baker, ci-devant médecin et chirurgien du Monmouth Memorial Hospital du New Jersey, explique pourquoi le fer est un des PLUS GRANDS CREATEURS DE FORCE.

Il dit qu'il n'a rien trouvé, dans toute sa carrière, d'aussi efficace que Nuxated Iron (fer nuxaté) pour donner des forces, de la santé et du sang rouge aux femmes.

Toutes les femmes qui désirent posséder santé, force et beauté devraient lire attentivement la déclaration de Mlle McKinley qui, après son usage personnel du Nuxated Iron (fer nuxaté), fait part des résultats obtenus.

Mlle McKinley dit: "Il est vrai que j'avais souvent entendu parler du Nuxated Iron (fer nuxaté), mais je dois admettre qu'avant d'en faire usage moi-même je n'avais aucune idée de sa remarquable valeur comme reconstituant de santé et de force.

"A la suite de la tension causée par des mois de travail le plus fatiguant, c'est-à-dire chanter pour les soldats dans les différents campements de l'armée, joint à mes engagements sociaux et à mes oeuvres de charité, je me trouvai dans un tel état d'affaiblissement et d'épuisement que je craignais un affaissement complet.

Il me semblait tout à fait impossible d'abandonner quoique ce fût et de me livrer à un repos complet, mais je comprenais que, vu la gravité de mon état, il me fallait soit prendre ce parti, soit trouver quelque chose capable de refaire réellement mes forces qui s'en allaient et de me permettre de continuer mon travail.

"J'avais toujours eu des préjugés contre les préparations toniques qui, pour la plupart, n'étaient d'après moi qu'un stimulant temporaire et généralement nous laissaient pires qu'auparavant. Cependant, quand mon médecin de famille me reconnaissait avec insistance de faire un essai judicieux du Nuxated Iron (fer nuxaté), je consentis à suivre son conseil, avec le résultat qu'au bout de quelques jours la faiblesse et l'épuisement dont je souffrais avaient cédé le pas à une sensation de regain de force et de vitalité. En moins de trois semaines, tout mon organisme était rempli d'énergie et de force, et je ne me possédais pas de joie de voir que je me trouvais encore dans un superbe état physique.

"Le Nuxated Iron (fer nuxaté) a accompli tant de merveilles dans mon cas que je le considère comme le tonique idéal pour toutes les femmes faibles et épuisées. Comme créateur de force, de santé et de sang, je suis persuadée que le Nuxated Iron (fer nuxaté) n'a pas d'égals".

En commentant la déclaration de Mlle McKinley touchant l'efficacité du Nuxated Iron (fer nuxaté), le Dr Ferdinand King, médecin et auteur médical de New-York, dit: "Je suis d'avis que pour ainsi dire neuf fois sur dix, l'ébranlement des nerfs et le manque de force et de vitalité sont dus à l'insuffisance de fer dans le sang. Plus d'une femme qui est épuisée, nerveuse et qui se fatigue facilement souffre de manque de fer et ne le sait pas. Je suis convaincu qu'il n'a dû millions de femmes comme cela qui, en prenant simplement du Nuxated Iron (fer nuxaté), pourraient facilement refaire leurs globules de sang rouge, augmenter leur énergie physique et acquérir de nouveau une exubérance de force et de santé. En enrichissant le sang et en augmentant son pouvoir de véhiculer l'oxygène, le Nuxated Iron (fer nuxaté) transformera souvent les chairs flasques, les tissus inertes et les joues pâles des femmes nerveuses et épuisées en un éclat merveilleux de santé et les rajeunira en un laps de temps étonnamment court."

Entre autres médecins à qui il a été demandé une opinion, se trouve le Dr George H. Baker, ci-devant médecin et chirurgien du Monmouth Memorial Hospital, New Jersey, qui dit: "Ce qu'il faut aux femmes pour redonner du rose à leurs joues et de la vivacité à leur démarche, ce n'est pas des cosmétiques ou des drogues stimulantes, mais beaucoup de sang riche et pur. Sans ce dernier, aucune femme ne peut se faire honneur à elle-même ou à son travail. Le fer est un des plus grands créateurs de force et de sang, et je n'ai rien trouvé dans mon expérience d'aussi efficace que le Nuxated Iron (fer nuxaté) peut aider à faire des femmes fortes, pleines de santé et au sang rouge."

Mlle McKinley a une voix d'un timbre exceptionnel et s'est à la suite du chant qu'elle fit pour les soldats qu'elle devint affaiblie et épuisée et qu'elle eut recours au Nuxated Iron (fer nuxaté). Aujourd'hui que sa superbe santé d'autrefois lui est revenue Mlle McKinley dit qu'elle est convaincue que le Nuxated Iron (fer nuxaté) n'a pas d'égal comme créateur de force, de santé et de sang.

Note des manufacturiers :—Le Nuxated Iron (fer nuxaté), qui est recommandé ci-dessus par les médecins, n'est pas un remède secret, mais un remède qui est bien connu des pharmaciens. Contrairement aux anciens produits de fer inorganique, il est facilement assimilé, n'endommage pas les dents, ne les noircit pas, ni ne dérange l'estomac. Les manufacturiers garantissent des résultats heureux et satisfaisants à chaque acheteur ou la somme remboursée à chaque acheteur ou la somme sera remboursée par The American Drug Store, Bryson's Limited, ou par n'importe quel autre pharmacien.

LA PRESSE

EDITION QUOTIDIENNE est imprimée et publiée au No 751 Rue Saint-James, Montréal, par la Compagnie de Publication de "LA PRESSE" (Limitée). A. DESJARDINS, Président et Gérant Général.

Toute correspondance doit être adressée comme suit: LA PRESSE MONTREAL, P. Q.

MONTREAL, 25 OCTOBRE 1919.

L'achat du G. T. R. avance : l'Heure va reculer.

Décrété pour demain, le recul du temps ne nous permet toutefois pas de revivre la même heure.

Bienvenue à Son Altesse Royale le prince de Galles, qui sera à Montréal lundi prochain !

On annonce, une fois de plus, que le Lévinisme se meurt. Mais on nous cache toujours la date de ses funérailles.

Demain commencera l'exécution de l'ordonnance des commissaires du service des utilités publiques : le Tramway supprime le billet ouvrier. Le public voyageur gémira, mais le Trust le tient sous sa botte.

Si le peuple voulait réellement ramener le trust du tramway et tous ses affidés à la raison, il pourrait vraisemblablement y parvenir, car où il y a une volonté il y a un moyen. Il est toujours temps de secouer un joug odieux.

Il vient de se former, à Chicago, une société pour le port des vieux habits. Ce geste, fait en vue de réduire le coût de la vie, trouvera certainement beaucoup d'admirateurs partout. L'économie dans le vêtement est une chose très recommandable par le temps qui court, mais il ne faudrait pas, par fol entêtement, la pousser jusqu'à l'indécence.

La Compagnie des Tramways est enfin décidée à reconnaître les droits de la langue française dans la métropole canadienne. Elle fera rédiger en français, sur les rubans indicateurs que portent ses voitures, les noms de ses divers circuits. C'est un acte de justice tardive, si l'on veut, mais il sera quand même très apprécié.

Caillaux n'ayant pu obtenir du haut tribunal qui le jugera le 14 janvier prochain, une liberté même temporaire, devra, par le fait même, renoncer à briguer les suffrages dans la division de la Sarthe. On lui a laissé le droit de se laver devant la justice, mais pas celui de se faire absoudre seulement par le vote populaire.

Le juge Greenshields a décidé, à la Cour du Banc du Roi, que le Canada est encore en guerre, que la loi de conscription est encore en force, qu'aucun conscrit rebelle ne devrait être condamné à moins de $250 d'amende. Que cette interprétation de la loi soit la bonne ou non, cela importe peu, en un temps où la grande majorité du peuple canadien veut que nos gouvernants recourent à la clémence, même à l'amnistie complète.

La dette de la Cité de Montréal, qui était de $49,102,727 en 1910, est aujourd'hui de $120,000,000. C'est dire qu'en neuf années, et sous le régime des commissions, elle a presque triplé. Si encore l'aspect de nos rues et de tout ce qui compose notre patrimoine municipal pouvait révéler que l'argent emprunté pour combler nos déficits a été judicieusement dépensé, mais nous sommes, malheureusement, bien loin de pouvoir faire une telle constatation.

On estime que la production totale du blé, au Canada, a été de 193,688,800 boisseaux, dont 174,657,000 de blé de printemps et 19,001,800 de blé d'automne. Ces chiffres, sans doute, sont susceptibles d'être modifiés par la compilation des rapports individuels des cultivateurs. Quoi qu'il en soit, on paraît assez certain que la production de 1918, qui a été de 189,075,350 boisseaux, a été dépassée cette année. Quant à la comparaison de 1918 et de 1919, au sujet du rendement des autres céréales, elle révèle que la première a un peu l'avantage. A tout prendre, entre les deux dernières récoltes, il y a peu de différence dans la quantité.

Le prince Rupprecht de Bavière, qui, au cours de la grande guerre, commanda une armée allemande dans le nord de la France et en Belgique, est furieux d'apprendre qu'il a été mis sur la liste des 600 accusés que les Alliés veulent juger pour infractions criminelles aux lois internationales. Mais sa fureur ne peut que procurer du plaisir à tous les soldats qui ont pu subir les gaz asphyxiants sans mourir et qui n'ont pas oublié que le prince bavarois est l'initiateur de cette pratique meurtrière, si odieuse et si barbare que plusieurs chefs militaires de l'Allemagne, peu scrupuleux pourtant, ne voulaient pas y recourir. Quelque opposition qu'il puisse décider d'offrir à la demande des Alliés, le prince Rupprecht leur rendra compte de sa conduite.

Le grand prestige que possédait encore Clémenceau, lors de la dissolution de la Chambre française, continue à faire le sujet de nombreux commentaires. De tous les chefs d'Etat qui ont joué un rôle dans la guerre en faveur des Alliés, il est le seul, ou à peu près, qui ait pu garder son emprise sur le cœur de la masse. Ce fait est même si vrai qu'un journal parisien important refusait, ces jours derniers, d'accepter la rumeur disant que le Tigre va sortir définitivement de l'arène parlementaire, et prévoyait que la très grande majorité des membres de la nouvelle Chambre des députés favorisera la politique qu'il préconise. Dirait-on que l'illustre vieillard est issu d'une nation qui a longtemps eu la réputation d'être inconstante ?

LE PRINCE A MONTREAL

Le prince de Galles sera au milieu de nous, lundi après-midi. Jamais, dans l'histoire de Montréal, visite n'a suscité autant d'intérêt et d'enthousiasme. Chacun semble avoir à cœur d'offrir à Son Altesse une réception vraiment royale et dont Elle gardera toute sa vie le souvenir.

L'itinéraire de l'héritier du trône d'Angleterre, à travers le Canada, depuis deux mois, a été une véritable marche triomphale. Attirées irrésistiblement par le charme qui se dégage de toute sa personne, les populations canadiennes se sont portées à la rencontre de leur futur souverain pour le saluer et l'acclamer. Tous ont voulu voir le "Prince Charmant", l'approcher, converser avec lui.

Ce serait faire injure aux citoyens de la métropole que de leur demander de ne pas rester en arrière des autres cités et villes du Dominion, dans la réception qu'ils préparent à notre illustre visiteur. Nous savons que, déjà, toutes les dispositions sont prises pour que le prince se sente vraiment chez lui à Montréal. La principale ville du Canada doit se surpasser pour honorer comme il convient celui qui représente si dignement la Couronne britannique.

Son Altesse a les mots et les gestes qui gagnent le cœur des foules. Par ses manières tout à fait démocratiques, son abord facile et son sourire enchanteur, Elle supprime la distance qui sépare ordinairement les princes de leurs sujets. C'est aux hommages du peuple, de la masse du peuple, que le futur roi d'Angleterre attache le plus de prix. Il aime à se confondre avec les classes humbles et modestes et vivre de leur vie.

Toute la population de Montréal se portera au-devant du prince de Galles, lundi, pour lui souhaiter la plus cordiale bienvenue.

LA REFORME DU CINEMA

Les autorités municipales de Montréal ont pris récemment des mesures pour empêcher la congestion dans les salles de vues animées de la métropole. Ce règlement venait à son heure, puisque dans la plupart des cinémas, les propriétaires ne se faisaient pas scrupule de laisser stationner une foule de gens à l'arrière ou dans les allées de leurs établissements, au détriment de la sécurité des spectateurs. Peut-on espérer maintenant que nos gouvernants verront à ce que l'on élimine des programmes les films qui poussent au crime, en glorifiant le vice ou en exaltant le banditisme ? Le nombre de ces films est encore trop grand en notre ville.

Il importe de remédier, le plus tôt possible, à cette situation. Et, pour commencer, demandons à la Législature d'augmenter le nombre de ceux qui composent le bureau de censure provincial. A l'heure actuelle, ce bureau comprend seulement trois membres et un secrétaire. Ce n'est pas assez, si l'on veut obtenir des résultats satisfaisants. Il existe une quarantaine de théâtres de vues animées à Montréal. Or, chacun d'entre eux exhibe en moyenne une dizaine de films par semaine. On le voit, il est physiquement impossible à trois ou quatre personnes d'exercer une surveillance efficace sur un aussi grand nombre de vues.

C'est surtout les films policiers, où l'on donne de véritables leçons de vol et de rapine, qu'il faut proscrire. Les auteurs de ces vues s'attachent à rendre aussi sympathique que possible un héros dont le principal mérite consiste dans son habileté à enfoncer les maisons et à détrousser les gens. Le châtiment, il est vrai, attend le coupable aux derniers tours du film, mais le jeune homme qui contemple ce spectacle s'en va avec l'impression que les "succès" du bandit valent bien la peine à laquelle il s'expose. Dans la société ou chez lui, il sera tenté d'imiter celui dont il a pu admirer les exploits au cinéma, et nous avons là l'origine de maintes carrières criminelles où les malfaiteurs sont des jeunes gens appartenant souvent à de braves familles.

Certains propriétaires de cinémas ont déjà pris l'heureuse initiative de remplacer ces vues, déprimantes et éminemment dangereuses pour la morale publique, par des films instructifs. On ne saurait trop encourager ce mouvement. Combien de scènes et de sujets intéressants ne pourrait-on pas faire passer devant les yeux de notre population : histoire, science, industrie, etc., le champ est vaste, pour ainsi dire illimité. Il ne s'agit que de s'y mettre et bientôt les habitués des salles de vues n'auront aucune sympathie pour les romans policiers qu'on leur montre aujourd'hui.

On l'a dit, un simple incident décrit sur l'écran pendant une heure capte l'attention publique plus que ne pourraient le faire les discours des orateurs dans une vingtaine d'assemblées. C'est parfaitement juste. Le cinéma constitue le plus puissant instrument de propagande que le monde ait jamais possédé. Voyons à ce que son rôle soit bienfaisant chez nous et qu'il soit un foyer de culture intellectuelle et de développement moral, et non pas un lieu de corruption et d'entraînement au vice.

L'AGRICULTURE ET L'UNITE NATIONALE

Au cours de ses remarques sur le budget, le ministre des finances de France, M. Klotz, a fait remarquer l'importance que prenait de plus en plus la classe agricole dans l'ancienne mère patrie.

Les principales augmentations dans le revenu de l'Etat sont venues des droits d'enregistrement payés sur les achats de propriétés rurales.

Le fermier français s'est rendu acquéreur des terres qu'il cultivait, il a payé les hypothèques qui grevaient ces propriétés et il est devenu propriétaire terrien, contribuant par son travail à la prospérité du pays.

Cette considération du ministre des Finances, à la veille des élections générales, est d'autant plus intéressante, que les cultivateurs ont l'intention de prendre une part très active dans la prochaine consultation populaire en France et d'avoir de nombreux candidats sur les rangs.

Le retour à la terre, dont la guerre a si rudement, mais si indiscutablement montré la nécessité vitale, paraît avoir fait un grand pas dans tous les pays où l'agriculture est une puissance et un des facteurs les plus indispensables de la richesse et du bien-aller d'une nation.

Les élections de l'Ontario viennent de permettre aux délégués des fermiers d'être plus écoutés et mieux représentés dans la province soeur.

Les élections françaises pourront, elles aussi, se ressentir de cette mentalité pratique.

L'entrée en lice des fermiers et des soldats va donner au scrutin du 16 novembre un aspect tout particulier et peut amener des surprises.

Les poilus, qui ont peiné et lutté pendant près de cinq ans, veulent avoir leur mot à dire dans la prochaine Chambre des députés.

Les soldats du sol, les cultivateurs, qui, eux aussi, ont droit à leur part de victoire après avoir eu leur part du rude labeur, sont décidés à voir à la bonne administration de cette terre de France, qu'ils connaissent mieux.

En France, les paysans, petits propriétaires, sont à la base de la pyramide sociale sur laquelle repose la bourgeoisie dirigeante qui en sort. Cette bourgeoisie-là, cette bourgeoisie née de la classe laborieuse rurale ou citadine,reste sous l'empire du sentiment égalitaire; elle n'a rien qui puisse effrayer les harangueurs socialistes : elle voit dans l'égalité une forme de la justice.

Cette émancipation de la classe agricole n'a rien qui puisse étonner, en France. Ce pays, a si justement dit Edouard Driault, dans son ouvrage sur l'unité française, est "avant tout une nation de paysans. Les deux-tiers de sa population sont demeurés ruraux et constituent ainsi, avec la bourgeoisie, ou la classe moyenne qui en sort, l'élément fondamental de l'unité française".

Entre l'unité française et l'élément fondamental de cette unité, il nous semble qu'il y aurait un rapprochement tout indiqué à faire avec l'unité canadienne, dont l'élément fondamental, en dépit de son puissant essor industriel et commercial, doit se baser pour une forte part sur la puissance et la prospérité agricoles d'un pays qui compte des provinces aussi agricoles que celles de Québec et d'Ontario, et ce grenier de l'univers que l'on appelle l'Ouest canadien.

Du "FARMERS' SUN", de Toronto :

En dépit de tous les obstacles, les fermiers de l'Ontario ont remporté une victoire véritablement grande, qui les a placés dans une position qui leur permettra de contrôler le gouvernement et la législation de la province pendant les quatre prochaines années. Cette victoire leur impose aussi de grandes responsabilités. Ils sont tenus de faire régner l'économie dans les dépenses publiques et d'accorder à tous égalité de droits et de faire disparaître tous les privilèges spéciaux. Toutes les promesses qu'ils ont faites doivent être fidèlement remplies.

HENRY MORGAN & CO. LIMITED

Vêtements à Prix Raisonnables

Pour la Femme d'Affaires

Manteaux en Magnifique Silvertone, Velours—Valeurs Remarquables à $47.50

La qualité du tissu seulement fait qu'on s'étonne de voir ces manteaux marqués à un prix aussi raisonnable. Ils sont à la fois pratiques et élégants, étant faits très amples, magnifiquement finis et doublés jusqu'à la taille de popeline de soie orientale. Il y a quatre modèles exceptionnellement jolis. Un achat spécialement avantageux nous permet d'offrir ces manteaux à un prix aussi modique. Couleurs: renne, sang de boeuf, rose, taupe, oxford.

ROBES EN SERGE POUR $35.00

Seulement 10 de ces robes à ce prix très modique. Jolis modèles garnies de soutache, de broderie et de filoselle de soie.

JUPES EN TWEED A $15.00

Jupes de sortie et de sport pratiques, belle coupe et poches nouvelles. Avec ceinture enlevable.

—Deuxième étage

Avez-vous vu les nouveaux "Travaux Perlés Apache"

Actuellement en Montre à notre

Section de la Broderie Artistique

Colliers, chaînes, ceintures, sacoches, etc., en montre dans des dessins désassortis et artistiques et nouvelles combinaisons de couleurs.

On peut les faire pour convenir à n'importe quel costume. Ajoutent un fini distinctif à la plus chic toilette.

Nous avons une merveilleuse variété de perles en bois importées, dessins égyptiens et vénitiens, perles en verre désassorties, métiers, fils, etc., pour faire ces nouveautés bizarres.

Nouveaux rubans, pour colliers, belles couleurs. A partir de 50c la verge, les perles se vendent de 12c à $2.00 la douzaine.

Ceux qui achètent de nous peuvent faire faire leurs travaux de nous sans déboursés aucun.

Nous ne connaissons pas de cadeaux de Noël qui soit plus présentables qu'une de ces nouveautés artistiques.

—Cinquième étage

BLACK CAT

Cigarettes de Virginie

DOUCES et MEDIUM

10 pour 15 cents

Les Cigarettes Populaires du Jour

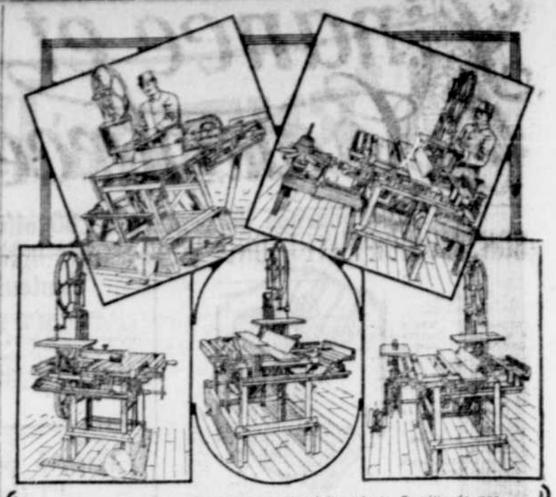

Quelques-uns des types les plus populaires de la Famille de nos Machines à Bois Combinées

"FAVORITES UNIVERSELLES"

DE BOURNIVAL

Nous fabriquons VINGT-CINQ types différents de ces machines si intéressantes, si profitables pour le MENUISIER, le VOITURIER, le MEUBLIER, et pour TOUT OUVRIER QUI TRAVAILLE LE BOIS.

Nous en fabriquons pour satisfaire à tous les besoins d'une boutique moderne.

La plus simple est avec banc de scie ronde, — tandis que la plus compliquée fournit les services d'un PLANEUR — d'un BANC DE SCIE RONDE, — d'une SCIE A RUBAN — d'un PERCOIR — d'une MORTAISEUSE — d'une MEULE EMERI — d'une MOULUREUSE, etc., etc., et permet de faire ENFIGURAGES, TENONS, DECOUPAGES DE FANTAISIE, TRAVAUX DE ROUES chez le voiturier, etc., etc.

PRIX VARIANT DE $100.00 EN MONTANT

CONDITIONS DE VENTE DES PLUS FACILES.

Une Machine Combinée "FAVORITE UNIVERSELLE" de Bournival se paie d'elle-même, par ses propres revenus.

MONSIEUR L'OUVRIER, aspirez-vous à une honnête aisance ? — Si oui, écrivez-nous ; nous vous enverrons notre catalogue gratis, et vous y trouverez la machine qui vous mettra sur le chemin du progrès et de la fortune.

Nous avons des conditions de vente accommodantes pour l'ouvrier à l'aise comme pour l'ouvrier le moins fortuné, et surtout pour le jeune débutant.

En nous écrivant, prière de découper cette annonce et de l'inclure dans votre lettre.

BOURNIVAL & CIE,

333 NOTRE-DAME EST, - - MONTREAL.

Ecrémeuses Sanitaires de "KING"

Le meilleur placement, et le plus profitable.

Cette machine est sans rivale, comme perfection de mécanisme, et du travail accompli.

Monsieur le cultivateur, avez-vous une vieille écrémeuse, ou une écrémeuse défectueuse à remplacer ? — Ou voulez-vous augmentez vos revenus en achetant une écrémeuse ?

Rendez-vous et rendez-nous justice. — Ne faites aucun marché sans avoir demandé, avoir reçu et avoir lu notre catalogue. — Il est très court, mais il vous donnera des renseignements précieux.

L'Ecrémeuse Sanitaire de KING est fabriquée en Amérique, et a la plus forte vente en Amérique, parce qu'elle est incomparable comme qualité du mécanisme, beauté d'apparence, et perfection du travail. — Et cependant, nous la vendons bien meilleur marché que les autres.

Vous devez connaître la qualité de l'Ecrémeuse Centrifuge de "KING",—nos bas prix, et surtout nos conditions faciles de vente,—et vous déciderez ensuite quoi faire.

Catalogue et renseignements fournis gratis sur demande.

Prière de découper cette annonce et de l'inclure dans votre lettre.

Bournival & Cie, 333 Notre-Dame E.

MONTREAL

Comment Vivre 100 Ans?

CONSERVEZ VOTRE SANTE

Mangez très peu de viande et faites usage de la

Salsepareille Composée

du

Dr J. R. GIROUX

Pour le Sang et les Nerfs.

Le Remède infaillible pour combattre la Grippe Espagnole.

Vous préviendrez et guérirez infailliblement la Scrofule, l'Eczéma, les Boutons, les Clous, le Mal de Reins, la Dyspepsie et la Nervosité; très efficace pour les rhumatismes.

UN SANG PUR, VOILA LE SECRET D'UNE BONNE SANTE

Prix: 75c la bouteille. Traitement 3 pour $2.00. Dans toutes les bonnes pharmacies et à

La Cie Médicale GIROUX & FRERE, 416 Parc Lafontaine

Téléphone Bell: St-Louis 4059, Chambre B. MONTREAL.

Toute commande par lettre ou téléphone sera envoyée le même jour à nos propres frais.

MAISONS D'EDUCATION

Parlez-vous l'Anglais ?

Une excellente occasion d'apprendre à manier la langue anglaise avec une remarquable rapidité dans vos moments libres, chez vous, en suivant notre cours préparé spécialement pour les personnes de langue française. Ecrivez pour demander des renseignements complets.

THE UNIVERSAL INSTITUTE
(Dept. 152) 235 W. 106 St., New-York City

284-29 A

COKE DE GAZ

Le combustible qui vous donne de la chaleur et vous fait économiser de l'argent.

Se vend maintenant

$9 LA TONNE

Montreal Light, Heat and Power Consolidated

Tél. Lasalle 387, Main 4040, où chez votre marchand de charbon.

21,22,23

SON ALTESSE ROYALE LE PRINCE DE GALLES

BAL DES CITOYENS

AVIS PUBLIC est par les présentes donné, que l'on est à organiser des bals pour le 30 courant, en l'honneur de Son Altesse Royale le Prince de Galles.

Ces bals auront lieu simultanément à l'HOTEL WINDSOR et à l'HOTEL RITZ-CARLTON, et Son Altesse Royale partagera également son temps entre les deux.

Une liste de souscriptions a été ouverte au BUREAU DU COMITE, à l'HOTEL DE VILLE, René Bauset, secrétaire, à la BANQUE D'HOCHELAGA, 272 rue Ste-Catherine Est, Jules Hamel, gérant, et à la BANQUE DE MONTREAL, coin des rues Sherbrooke et Drummond, P. S. Stevenson, gérant, où les demandes de billets devraient être faites par écrit. L'on devra dire à quel bal l'on désire assister et le Comité s'efforcera de se rendre au désir de chacun dans la mesure du possible et suivant l'espace disponible.

Le Comité recommande aussi que ceux qui se proposent d'assister à ces bals envoient leur chèque avec leur souscription, le prix du billet ayant été fixé à $10 chacun.

La distribution des billets sera faite par le Comité en temps et lieu.

Tous autres renseignements relativement à ces bals, pourront être obtenus du soussigné.

RENE BAUSET,
Secrétaire du Comité.

HOTEL DE VILLE,
Montréal, 21 octobre 1919.

298-4

Finance et Commerce

BONS MUNICIPAUX ET FONDS D'ETAT CANADIENS

Valeurs	Intérêt	Echéance	Demande	Offre	Rendement approxim.
DOMINION					
Emprunt de Guerre 1915	5	1925	98¼	98	5.35
Emprunt de Guerre 1916	5	1931	99¾	99	5.05
Emprunt de Guerre 1917	6	1937	100½	100¼	4.95
Emprunt de la Victoire	5½	1922	100⅛	100	5.30
Emprunt de la Victoire	5½	1923	100⅛	100¼	5.35
Emprunt de la Victoire	5½	1933	103¾	103½	5.13
Emprunt de la Victoire	5½	1937	105	104⅝	5.05
Emprunt de la Victoire	5½				
PROVINCES					
Alberta	5	août 1922	97.96	97.39	5.75
Colombie Anglaise	5	juil. 1939	94	91.15	5.50
Manitoba	5½	fév. 1939	101.20	96.24	5.40
Nouveau-Brunswick	4	juil. 1922	95.25	94.50	5.75
Nouvelle-Ecosse	5	juil. 1929	97	94.36	5.40
Ontario	6	fév. 1928	104.50	102.51	5.35
Québec	4	janv. 1949	80	76.75	5.35
Saskatchewan	5	mai 1929	96.19	92.56	5.50
VILLES					
Montréal	6	déc. 1922	101 ½	100 ½	5.45
do	6	mai. 1928	101 ½	100.44	5.55
do	6	sept. 1923	101	100	5.70
Toronto	5½	juil. 1937	101.75	99.50	5.35
Winnipeg	5½	avril 1939	101.20	98.50	5.40
Vancouver	4½	déc. 1933	88.27	85.61	5.70
Québec	4½	janv. 1925	94.45	93.73	5.60
Halifax	5	juil. 1963	92.80	90.57	5.40
Calgary	5	janv. 1938	92	90	5 ⅞
Victoria	4½	juil. 1925	93.73	92	5.75
Regina	6	mars 1923	100.88	99	6.75
Hull	5	nov. 1934	92.37	89	6.75
Edmonton	6	janv. 1921	100.25	99.25	5.90
Sherbrooke	5	mai 1927	95.50	94	5.75
Trois-Rivières	6	mai 1927	101.50	100	5.75

L'OFFRE ET LA DEMANDE A LA BOURSE LOCALE

Stocks	Ex-Div.	Dem.	Offre
Abitibi Power & Paper	..	147½	147
Ames Holden	..	..	112
Ames Holden Pfd.	..	115	114¾
Asbestos Corp.	..	85	..
Asbestos Corp. Pfd.	..	94½	..
Atlantic Sugar Ref'rs.	..	77½	77
Atlantic Sug. R. Pfd.	..	121	120½
Bell Telephone	..	118	117¾
B. C. Fishing	..	66½	65¾
Brazilian T. L. & P.	..	51¾	51½
Brompton Paper	..	82½	82¼
Can. Car & Fdy Co.	..	49½	49
Can. C. & F. Co., Pfd.	..	99½	..
Can. Cement	..	74	73½
Can. Cement Pfd.	..	..	100¼
Can. Converters	..	69	68
Can. Cottons	..	96	95½
Can. Cottons Pfd.	..	85	83
Can. Forgings	..	183	181¾
Can. Gen. Electric	..	114	112¾
Can. Steamship	..	67	66½
Carriage Factories	..	29	..
Carriage Fact. Pfd.	..	71	..
Con. Mining & Smt.	..	31	30⅞
Detroit United Ry.	..	106	105
Dom. Bridge	..	112	..
Dom. Canners	..	63	62
Dom. Coal Pfd.	1¾	..	91
Dom. Glass	..	69¼	69
Dom. Steel Corp.	..	70	69¾
Dom. Textile	..	123	122
Howard Smith Paper	..	136	135
Howard Smith P. Pfd.	..	..	99
Laurentide	..	242½	242
Lake of the Woods	..	..	222*
Lyall Construction	..	145	144
MacDonald	..	39½	38½
Mont. Cottons L'td	..	83	82½
Mont. L. H. & P. Con.	..	90¾	90
National Breweries	..	184	183½
N. S. Steel & Coal	..	105*	103*
Ont. Steel Products	..	40	39
Ont. Steel Prod. Pfd.	..	..	83
Ottawa L. H. & P.	..	88	87
Penmans Ltd	..	110	107¾
Quebec Ry. L. H. & P.	..	23½	23
Riordon Paper	..	156½	156
Shawinigan	..	122	1211
Sherwin Williams	..	90	..
Spanish River	..	69¼	69
Spanish River Pfd.	..	118	117
Steel Co. of Can.	1½	73	72⅝
Steel Co. of Can. Pfd.	1¾	..	99
St. Lawrence Flour.	1½bl	..	115½
St. Law. Flour Pfd.	1¾	..	95
Toronto Railway	..	..	41
Tooke Bros.	..	..	68
Tooke Bros. Pfd.	..	91	..
Tuckett Tobacco	..	57½	..
Wayagamack	..	88½	88¼
Woods Mfg Co.	..	113	114¾
Woods Mgf Co. Pfd.	..	..	87*

Bradstreet. — Les vendeurs de marchandises sèches en gros se plaignent de la rareté des articles surtout en ce qui concerne les articles importés; des voyageurs ont dû interrompre leur tournée d'automne, en attendant de nouveaux échantillons. Une quantité assez considérable de marchandise allemande, dans les articles de fantaisie, a réussi à pénétrer sur le marché local.

Le commerce de gros dans les épiceries accuse un chiffre d'affaires assez fort. De grandes quantités de sucre raffiné ont été exportées en Angleterre sur des vapeurs qui ont quitté le port cette semaine. Les tomates de la nouvelle récolte et le maïs se vendent un peu meilleur marché. La demande pour la farine augmente.

Les prix du beurre ont subi une hausse de 4½ cents la livre et ceux du fromage de 1 à 1½ cent par livre. Le prix des oeufs a aussi monté de 2 centins par douzaine. De grandes quantités d'oeufs ont été expédiées cette semaine sur les marchés anglais. Les arrivages de bestiaux sont peu importants et les animaux sont de médiocre qualité, d'où une réduction des prix. Le prix des porcs vivants a augmenté. D'après le Bureau des Statistiques, la récolte totale de blé en Canada atteindra le chiffre de 193,688,000 boisseaux.

Dans le commerce de la quincaillerie on rapporte que des quantités considérables de fer et d'acier sont exportées en Angleterre ainsi que de grosses consignations de verre canadien. Le commerce des chaussures est actif et les prix ont subi une hausse spécialement dans les qualités supérieures.

Le commerce de détail s'est un peu amélioré avec la température un peu plus froide que nous subissons en ce moment. Les encaissements sont faibles.

Possédez-vous quelques terrains? Les gens ont l'intention de bâtir. Certains terrains les intéressent. Offrez les vôtres en vente par l'intermédiaire des petites annonces de "La Presse".

NOUVELLES SUCCURSALES

La Banque de Montréal a ouvert une succursale à Clinton, C.A., à la place de la sous-agence qu'elle avait à Ashcroft.

Les succursales de Sioux Lookout, Ont., et du terrain de l'Exposition à Toronto, ont été fermées le 17 et le 20 octobre respectivement.

FEU M. F.-X. HANDFIELD

(Spécial à la PRESSE)

Saint-Hyacinthe, 25.— M. François-Xavier Handfield est décédé à Rougemont, à l'âge de 77 ans et 6 mois.

Les funérailles ont eu lieu dans la paroisse de Rougemont. Le service a été chanté par le R. P. A. Casavant, O. P., assisté des abbés J.-E. Létourneau et H. Gendron. La levée du corps a été faite par l'abbé J.-E. Létourneau.

Les porteurs étaient MM. Jérémie Handfield et Phillas Handfield, frères du défunt, Thomas Handfield, cousin, et Aimé Choquette, neveu.

Lui survivent, sa fememe, née Célina Dion, et quatre enfants: Phillas, Damase, Hubert et Anna.

STOCKS

H. M. CONNOLLY & CO.

Membres de la Bourse de Montréal.

105 - 106 EDIFICE TRANSPORTATION

Tél. Main 2123-4-5-6

Informations et Cotations Données avec Plaisir

DEBENTURES

21,23,25 n

Montréal New-York

La spéculation est le moyen le plus facile de faire profiter votre argent.

DEMANDEZ NOTRE

Manuel du Spéculateur

Il vous donnera un aperçu de la plus-value considérable qu'ont prises certaines valeurs de Bourse.

Notre service d'informations est à votre disposition.

FAIRBANKS GOSSELIN & CO.

Agents de change à la Bourse de Montréal.

86, rue St-François-Xavier, 86

Téléphone: Main 4090, 340, 4525.

296mjsn-a

SOLLICITEURS DE BREVETS

INVENTIONS

Protégées en tous pays

Si vous avez une invention à développer et à protéger, une marque de commerce à faire enrégistrer, veuillez communiquer avec nous.

Nous nous chargerons de faire pour vous les recherches nécessaires. Nous vous aiderons de nos conseils et nous vous donnerons tous les renseignements que vous désirez.

PIGEON & LYMBURNER AUTREFOIS

PIGEON, PIGEON & DAVIS

Edifice "Power" MONTREAL

77-1,M,s,n

BREVETS D'INVENTION

En tous pays. Demandez le GUIDE DE L'INVENTEUR qui sera envoyé gratis.

MARION & MARION

364 rue Université, Montréal.

Z19-m,j,s,n

NOS LIEUX D'AMUSEMENT

Suite de la page 5

SAINT-DENIS

(Notes de la direction)

"Le Ruisseau" de Pierre Wolf sera au programme, aujourd'hui et demain dimanche. C'est une histoire charmante prise sur le vif, à Paris même. C'est la vie des artistes de Montmartre avec leurs moeurs et leurs coutumes, leurs gaités, leurs tristesses, leurs chagrins, leur bonheur. Doit-on épouser une femme pour soi ou pour le monde?

"Le Ruisseau", c'est un rêve de jeunesse, c'est le roman que chacun a vécu au moins une fois dans sa vie.

Pour tous c'est une heure passée à Paris, dans un milieu que l'on croit connaître, mais en réalité que tout le monde ignore.

La mise en scène de cette oeuvre grandiose est d'Albert Capellani et d'Henry Menessier. Ce film est joué par des artistes français tels que Dolorès Cassine, Vianni Serano et Paul Doucet de la Comédie Française.

IMPERIAL

(Notes de la direction)

Burton-L. King, auteur de "Wit Wins", a confié l'exécution de sa pièce à l'admirable Florence Billings que l'on verra dimanche, lundi et mardi. C'est l'histoire d'une jeune fille qui entreprend de faire rendre la fortune à son père, lequel a été volé par un ami sans principes, mais devient un des maîtres de la finance. Elle bat l'agioteur à son propre jeu. Tout cela se passe dans un décor merveilleux et les artistes sont d'un réalisme extraordinaire. De mercredi à samedi on donnera "The Valley of Giants" avec le célèbre Wallace Reid. C'est un remarquable film et l'on assiste à des scènes sensationnelles. Le rôle de Bryce Cardinal sied admirablement bien à Reid qui le joue avec une aisance élégante et robuste à la fois. La troupe qui le seconde est composée de premiers sujets. Hilda Hilgare, soprano d'un très beau talent, chantera tous les jours, l'après-midi à 3 heures, et le soir à 9 heures.

LAURIER

(Notes de la direction)

Un vaudeville spécial, aujourd'hui et demain, avec des exhibitions de "cowboys". Aujourd'hui seulement: Charles Ray dans "String Beans", et l'épisode final du "Carter Case" ainsi que d'autres comédies. Pour dimanche: Wallace Reid dans "The Love Burglar", "The Great Gamble", "Elmo the Mighty" et autres comédies. Lundi et mardi, E.-K. Lincoln dans "Virtuous Men", Mercredi et jeudi: Tom Mix dans "Rough Riding Romance", un des plus beaux films des aventuriers de l'Ouest.

DOMINION

(Notes de la direction)

Aujourd'hui Lila Lee dans "The Heart of Youth", 11ième épisode de "The Great Gamble", Pathe News et autres. Demain dimanche seulement, William S. Hart dans "Wagon Tracks", Lary Semon dans "His Home Sweet Home", Vod-a-vil pictures et autres.

Lundi, mardi, double programme, Dolorès Cassinelli dans "The Virtuous Model", Dorothy Gish dans "Nobody Home". Robert Soffer au piano.

CRYSTAL PALACE

(Notes de la direction)

La principale attraction pour aujourd'hui et demain sera "The Law of Nature" mettant en vedette Vincent Coleman. En plus le 12ième épisode de "The Great Gambie", Comédie et autres.

Lundi et mardi les principales vues seront Wm. Desmond dans "Sagebrush Hamlet"; et Tom Mix dans "Twisted Trail". Mercredi, jeudi et vendredi "The Thirteen Chair", cette histoire mystérieuse de meurtre par Bayard Vellier sera au programme. L'histoire roule autour du meurtre de Stephen Lee. Dans cette pièce on voit Yvonne Doliva, Creighton Hale, Marc MacDermott, Walter Lawn, etc. Orchestre au complet tous les jours.

LE THEATRE A NEW-YORK

(Du correspondant de la PRESSE)

New-York, 25. — Les artistes du nouveau Théâtre Parisien sont arrivés cette semaine: Mlle Lili Rito, du théâtre Antoine; Mlle Renée Maha, du théâtre de l'Oeuvre; Mlle Germaine Grattery, du théâtre Edouard VII. MM. Félix Barré, du Grand Guignol; Gustave Degreziane du Palais Royel. M. Roger Piquard, du Grand Guignol sera le régisseur.

D'autres artistes qui étaient à New-York l'an passé font aussi partie de la troupe: Mlles Suzanne Coubet, L. Debrennes, Henriette Delaimoy et M. Lucien Weber.

La troupe commencera la saison par une petite tournée, après quoi on débutera ici avec "Chonchette", opéra bouffe de Caillavet et de Flers, musique de Claude Terrasse, et "La Gueule du Loup", comédie de Maurice Hennequin et Paul Bilhaud.

—Le spectacle de l'Hippodrome, cette année, est particulièrement intéressant. On joue une revue-féerie intitulé "Happy Days", en trois actes et seize tableaux.

AVIS A CEUX QUI ONT DE L'ARGENT A PLACER

Ne mettez pas d'argent dans les huiles, les mines ou les moteurs sans obtenir d'abord des renseignements authentiques. Plusieurs promoteurs sans scrupule vendent des actions dans des compagnies minières qui ont peu de chances de succès. Protégez-vous contre les stocks qui ne valent rien en lisant le "Boston Curb Trader", la publication la plus sûre du monde. Exemplaire échantillon gratis. Faites-le venir aujourd'hui.

BOSTON CURB TRADER, 302 Tremont Temple, - Boston.

27,4,11,18,25 n

AVIS DE SUCCESSION

Re feu

E.-R. PEPIN, St-Basile, Qué.

Toutes personnes ayant des réclamations contre cette succession, devront les produire dans les trente jours et les personnes endettées envers la dite succession devront faire remise dans le même délai à

J.-E. PEPIN,
Exécuteur testamentaire.
St-Basile, Comté Portneuf, Qué.
1er octobre 3,4,11,18,25

En vertu de la loi des Liquidations

Province de Québec, District de Montréal — COUR SUPERIEURE

No 126

THE STYLE FIT CLOAK COMPANY INCORPORATED, une corporation dûment constituée et ayant sa principale place d'affaires dans les cité et district de Montréal.

En liquidation.

Un ordre de liquidation a été accordé en cette affaire et une assemblée des créanciers, actionnaires et contributaires de la dite Compagnie est par les présentes convoquée pour le trente-unième jour d'octobre courant (1919) à dix heures du matin dans la salle d'audience pour les affaires de faillite, au palais de justice en la cité de Montréal, pour nommer un liquidateur définitif de la dite Compagnie.

Montréal, 23 octobre 1919.

N.-Z. CORDEAU,
Député Protonotaire, C.S.

300-2

Province de Québec, District de Montréal — COUR SUPERIEURE — De la Province de Québec.

No 132.

In Re

HUDON, HEBERT & CIE, LIMITEE, Pétitionnaires

—et—

MAURICE DAVIS, ci-devant marchand épicier, des cité et district de Montréal, faisant affaires sous la raison sociale de "CENTRAL GROCERY REGISTRED"

Il est ordonné au dit absent et à ses créanciers de comparaitre devant un des juges de la dite Cour supérieure, dans la salle d'audience No 31, au Palais de Justice, en la cité de Montréal, le troisième jour de novembre prochain 1919, à dix heures de l'avant-midi, pour donner leur avis sur la nomination d'un curateur et d'inspecteurs aux biens du dit absent.

Montréal, 25 octobre 1919.

N. Z. CORDEAU,
Député Protonotaire, C.S.

301-2

PIPES

CANNES

Pipes sculptées et gravées. Pipes ordinaires, patrons uniques. Pour vos réparations adressez-vous directement au seul fabricant de pipes au Canada. J'achète les vieilles pipes, écume et ambre.

M. GEO. BLATTER

1918 RUE BOYER, Blvd St-Denis.

95-s,n a

LA BANQUE MOLSONS

Incorporée en 1855

Capital et Fonds de Réserve $8,800,000

Plus de 100 succursales.

DE L'ARGENT POUR VOS VACANCES

Le vrai moyen d'avoir l'argent nécessaire pour vos vacances est de faire un dépôt à un Département d'épargne de la Banque Molsons, toutes les semaines ou bien tous les mois. En prenant ainsi l'habitude d'épargner vous aurez toujours de l'argent pour vos menus besoins.

Une attention toute spéciale est toujours donnée aux comptes d'épargne à toutes les Branches de la Banque Molsons.

13 SUCCURSALES sur l'Ile de Montréal

AVIS PUBLIC

Economie de la Lumière du Jour

Comme l'on doit en revenir à l'heure normale le 26 du courant, (dimanche) à deux heures de l'avant-midi, la Commission Administrative informe le public que les bureaux du service municipal seront, à partir de cette date, ouverts à l'heure normale.

Le clergé, les marchands, les industriels, les compagnies d'utilité publique et les municipalités qui environnent Montréal et les citoyens en général sont priés de bien vouloir suivre l'exemple de la Cité de Montréal et de reculer leurs horloges d'une heure, dimanche prochain, le 26 du courant.

Par ordre de la Commission Administrative.

RENE BAUSET,
Greffier de la Cité.

Bureau du Greffier,
Hôtel de Ville
Montréal, le 24 octobre 1919.

Commission des Ecoles Catholiques de Montréal, District Ouest.

SOUMISSIONS DEMANDEES

Des soumissions cachetées et adressées à la COMMISSION DES ECOLES CATHOLIQUES DE MONTREAL, District Ouest, 295 avenue Colbrooke, seront reçues jusqu'au 4 novembre inclusivement, pour la construction de l'école Saint-Thomas d'Aquin, rue du Couvent, SAINT-HENRI.

La Commission scolaire demande:

1o.—Des soumissions pour le contrat général de cette école;

2o.—Des soumissions pour des contrats séparés comprenant les item suivants:

a) Creusage,
Excavations,
Maçonnerie et travaux en béton,
Charpenterie et menuiserie,
Enduits,
b) Electricité,
c) Couverture, ferblanterie et ventilation,
d) Plomberie,
Chauffage,
e) Peinture et vitrage.

Les soumissions pour contrat général et pour contrats séparés devront être accompagnées d'un chèque accepté, au montant de 10 p.c. de la valeur totale de la soumission, et fait à l'ordre de la Commission des écoles catholiques de Montréal.

Les plans et devis de cette école sont à la disposition des soumissionnaires, au bureau de MM. les architectes Amos & David, 76 rue Crescent.

La Commission scolaire se réserve le droit de refuser la plus basse et chacune des soumissions.

Par ordre,
J.-DAVID PILON,
Directeur-secrétaire.

301-4

Nos relations étrangères nous permettent de fournir un service excellent pour le transfert de la

MONNAIE FRANÇAISE

belge, italienne, yougo-slave, serbe, roumaine, autrichienne et autres monnaies européennes.

Consultez notre bureau du change.

THE DOMINION BANK

160 rue St-Jacques, Montréal.

15,25 n

OCCASION EXCEPTIONNELLE

LE PLUS BEAU SITE A DELORIMIER

(Angles Delorimier, Marie-Anne et Bordeaux)

Chance Extraordinaire pour Rentier, Médecin, Hôpital, Association, Club, Maison Appartement.

Cet immeuble comprend une magnifique résidence, façade en pierre, contenant dix-huit pièces modernes, serre, salle de billard, écurie, garage; grand terrain avec jardin, lawn tennis avec installation électrique, ainsi que trois plain-pieds rapportant $1,532.00, indépendamment du cottage. Le terrain mesure 200 pieds de front rue Marie-Anne, par 103 pieds de profondeur sur les rues Delorimier et Bordeaux. Sans affecter les constructions actuelles on peut utiliser près quinze mille pieds et en faire une proposition très payante.

Véritable Occasion à Prompt Acheteur — Sacrifiera — Cause de vente : Maladie.

ALEX. DUPUIS, 17 COTE PLACE D'ARMES

Main 7513. Soir, St-Louis 3205

CLAVIGRAPHES

Neufs, reconstruits et d'occasions, de toutes les marques, demandez notre liste. Agence du merveilleux CLAVIGRAPHE NATIONAL PORTATIF, pour bureaux, magasins, maisons ou voyages. Prix: $65.00. Dernier modèle. Demandez détails. Nous vendons, achetons, échangeons, réparons, louons toutes les marques de clavigraphes. Tél. Main 2202.

CANADA TYPEWRITER EXCHANGE & SUPPLY CO.

62 RUE SAINT-JACQUES, MONTREAL.

THE INCOME TAXES ADJUSTMENT BUREAU

(IMPOT SUR LE REVENU)

Nous préparons et vérifions sur demande tout état de compte pour ceux qu'atteint la loi de l'IMPOT SUR LE REVENU.

Nous nous occupons aussi de promotions et d'organisations de Compagnies à fonds social.

Pour plus amples renseignements, adressez-vous à nos bureaux.

The Income Taxes Adjustment Bureau
180 ,RUE ST-JACQUES.

Téléphone: Main 1792-4563. 281-1,s,n,a Chambres 302-303.

V-I-T-R-E-R-I-E

GENERALE POUR CONSTRUCTION

Comprenant Glaces, Glaces Biseautées, Miroirs, Verre ouvragé, plombé ou armé. Aussi Verre à châssis.

SPECIALITE

Vitraux Religieux et commémoratifs.

HOBBS MANUFACTURING CO. LIMITED

444 ST-JACQUES, Montréal.

Tél. Main 583.

Le Frein d'Urgence en Affaires

Presque toutes les maisons d'affaires sont assurées contre le feu, les voleurs et les accidents.

Mais, l'assurance financière—cette réserve de protection, où l'on puise au besoin, lorsque les affaires ne vont pas ou que la collection est trop lente, y songe-t-on? Commencez tout de suite. Déposez au compte d'épargnes, à la "Merchants Bank", une partie de vos bénéfices annuels. Alors, ce fonds de réserve de bénéfices non divisés, sera instamment disponible pour maintenir vos affaires en toute sécurité, s'il survient quelque crise financière.

LA BANQUE DES MARCHANDS DU CANADA

Bureau Chef: Montréal. Etablie en 1864.

BUREAUX DE LA VILLE—205 rue St-Jacques; 1255 rue Ste-Catherine Est; 328 rue Ste-Catherine Ouest; 1319 rue St-Laurent; 1564 rue St-Laurent; 672 rue Centre (Anglo Charlevoix); St-Denis et St-Zotique; Notre-Dame-de-Grâces; Verdun; Maisonneuve; Lachine.

ON DEMANDE UN ASSOCIE

UN HOMME AYANT $25,000 PEUT ACHETER UNE GRANDE PART DE QUATRE BREVETS CANADIENS. MAGNIFIQUE CHANCE. LES ARTICLES SONT SANS CONCURRENCE ET TRES BIEN PROTEGES.

ON SERA PRET A MANUFACTURER DANS SEPT SEMAINES.

UNE NOUVELLE IDEE EN FONTAINE A FORTE PRESSION ASPIRE L'EAU BOUILLANTE OU FROIDE, LA PEINTURE, LE VERNIS OU L'ENCRE. LES BREVETS S'APPLIQUENT A DES

Fontaines à peinture, vernis, teinture, marquage, lettrage — Brosses à écurer, laver, rincer, essorer, sécher

LE LAVAGE DE PLANCHERS PEUT SE FAIRE DEBOUT SANS QUE LES MAINS AIENT A TOUCHER L'EAU. LE PEINTURAGE, LA TEINTURE, LE VERNISSAGE OU LE MARQUAGE SE FONT SANS IMMERSION, LA BROSSE AMENANT LE LIQUIDE.

LE MARCHE DES BROSSES SERA REVOLUTIONNE. MARCHE CONSIDERABLE POUR EMPLOI A LA MAISON OU AUX AFFAIRES. JE SUIS LE SEUL DETENTEUR DES BREVETS. ECRIVEZ POUR AVOIR DES DETAILS, DES DESCRIPTIONS ET LES NUMEROS DES BREVETS. VEUILLEZ REPONDRE EN ANGLAIS.

ADRESSE: BOITE No. 1003 LA PRESSE.

Par L. GREEN

VENTE A L'ENCAN DE CHEVAUX

(125 CHEVAUX)

Mardi, le 28 octobre

A 10 A.M.

Nos grandes ventes à l'encan de chevaux sans égales dans l'histoire des ventes de chevaux au Canada ont obtenu un succès sans précédent. C'est là notre garantie à des centaines de nos clients qui ont profité de nos offres splendides. Plusieurs ont exprimé leur satisfaction parfaite quant aux services rendus. Notre meilleure annonce se trouve dans celui qui a fait affaires avec nous. Nous achetons directement des cultivateurs, pas de profits d'intermédiaires. Pas d'enchères réservées, nos chevaux sont vendus au plus haut enchérisseur. Nous aurons pour cette semaine 120 chevaux et juments de choix pesant de 1200 à 1700 lbs et comme M. Green voit lui-même à l'achat des chevaux on peut être sûr qu'ils sont en bon état. Les chevaux seront visibles le jour précédant la vente et jusqu'au moment de la vente, pour fins d'inspection. Pour plus amples détails, écrivez, téléphonez ou télégraphiez à

L. GREEN'S HORSE EXCHANGE

845 RUE ST-PAUL OUEST, (Vis-à-vis le marché à foin). Main 7468. 306-5

Par FRASER FRERES

ENCAN REGULIER AU COMMERCE

Assortiment général de Marchandises Sèches Chaussures et Claques

A NOS SALLES

453 RUE SAINT-JACQUES

FRASER FRERES, Encanteurs.

300-2

MEUBLES DE MENAGE

VENDREDI, 31 OCT.

Grande vente à l'encan régulier à nos salles de ventes, 453 rue St-Jacques, à 10 a.m.

Consignations sollicitées. Nous avançons de l'argent. Meubles de ménage neufs, tapis, poêles, fournaises, quatres et meubles de bureau, coffres-forts, voitures, harnais, chaloupes et canots, etc., à vendre privément.

Emmagasinage sûr et propre pour meubles, pianos, bagages, etc., etc.

Tél. Main 790

FRASER FRERES, Encanteurs

25,30

Par RAE & DONNELLY

KINGS AUCTIONEERS

ANNONCE PRELIMINAIRE

15, RUE SANGUINET

Nous avons reçu instruction des exécuteurs testamentaires de vendre par encan public et sans réserve l'ensemble des

Meubles et Articles de Ménage

et 6 tonnes de charbon.

Pour plus amples détails, voyez "La Presse" de mercredi.

VENTE JEUDI PROCHAIN LE 30 OCTOBRE 1919, à 10 HRS.

RAE & DONNELLY, Encanteurs.

Par T.-W. FOSTER

AVIS PRELIMINAIRE

UNE IMPORTANTE

VENTE A L'ENCAN DE 50 CHEVAUX

AUX PALACE STABLES
248 Dorchester O.

AURA LIEU

VENDREDI, LE 31 OCTOBRE

à 11 heures a.m.

T. W. FOSTER & CO., Encanteurs du roi, 427 St-Jacques.

Encans Bihebdomadaires de Foster

Meubles de Ménage, Etc., à l'Encan Lundi Prochain, le 27 Octobre à 10 hrs a.m.

Un magnifique assortiment de meubles de salle à manger, chambre à coucher et salon; lits en cuivre et en fer ainsi que sommiers et un lot de matelas neufs; grande quantité de tables, chaises, poêles de cuisine, chaufferettes, etc., etc.

AUSSI

Un harmonium de salon richement sculpté, presque neuf et un bureau massif combiné avec cabinet à classer.

Nous sommes prêts à recevoir les consignations, garantissons les plus hauts prix et le plus prompt règlement. Nous donnerons, si on le désire, un substantiel acompte ou ferons nous-même l'achat immédiatement.

ENTREPOSAGE

Notre service d'entreposage est le meilleur et le meilleur marché en ville.

T. W. FOSTER & CO.
Main 7734. Encanteur du roi.

MONTREAL STOCK YARD STABLES

Nous recevrons samedi et dimanche, 3 chars de chevaux parmi lesquels se trouvent plusieurs jeunes et belles juments pour la ferme, ainsi que plusieurs chevaux de voiture. Plusieurs paires de gros chevaux bien appareillés de 1500 à 1900 lbs pesant, et un autre lot pour fins générales.

Téléphone Victoria 2846

CHAS. GUILMETTE

PROPRIETAIRES

110 RUE BRIDGE, Pointe St-Charles MONTREAL

Par MARCOTTE FRERES

VENTE au COMMERCE

MERCREDI et JEUDI, les 29 et 30 OCTOBRE 1919

A nos salles, 69 rue St-Jacques.

Marchandises Générales Merceries assorties

500 PAIRES DE CHAUSSURES ASSORTIES POUR HOMMES ET FEMMES

—SPECIAL—

40 HABILLEMENTS POUR HOMMES
30 PARDESSUS D'HIVER
240 PAIRES SOULIERS DE MAISON

Vente à 10 hrs a.m., chaque jour, en lots convenables aux acheteurs et sans réserve.

Marcotte Frères, Rég.

25,28 Encanteurs.

VENTE PAR LICITATION

AU PLUS OFFRANT ET DERNIER ENCHERISSEUR

Mercredi, le 5 Novembre 1919

A 11 HEURES DE L'AVANT-MIDI

A nos salles, 69 rue St-Jacques

Un lot de terre à être pris à même la partie non subdivisée du lot originaire numéro 172 des plan et livre de renvoi officiels du village incorporé d'Hochelaga, situé coin des rues Rachel et Dufresne, cité de Montréal, mesurant 150 pieds de front sur la rue Rachel, et contenant une superficie totale de 26,754 pieds, mesure anglaise, plus ou moins.

MARCOTTE FRERES REG.,
25,4 Encanteurs.

AVIS DE VENTE

Vente à l'enchère publique, MERCREDI, le 29 octobre 1919, à 11 heures A.M., au No 69 rue Saint-Jacques, Montréal, des biens suivants:

1o Dettes de livre d'un magasin général à Rimouski . . . $1,995.22

2o Dettes de livre d'un magasin général à Saint-Faustin 101.13

Conditions de vente: Argent comptant. Pour plus d'informations, s'adresser à MARCOTTE FRERES, Encanteurs.

VINCENT LAMARRE, Curateur. Bureaux 820 Edifice "Power".

Montréal, 20 octobre 1919. 21,25

AVIS DE FAILLITE

Dans l'affaire de
HECTOR PARE, épicier, 549 Notre-Dame Ouest.

Failli

Le soussigné, vendra à l'encan public aux salles d'encan de Marcotte et Frère, No 69 rue St-Jacques, Montréal, vendredi, le 31 octobre 1919 à 11 heures de l'avant-midi, tout l'actif cédé en cette affaire, savoir:

Stock d'épiceries, vins et liqueurs et licence $5034.64
Garnitures et ameublement . . 1575.25
Roulant, chevaux, voitures, etc. 585.09
Dettes de livre par liste 2099.62

$9294.51

Le tout sera vendu pour argent comptant, le magasin sera ouvert pour inspection, jeudi le 30 octobre 1919.

Pour plus d'informations, s'adresser à A. O. CHALIFOUR, Curateur.
43 Côte Place d'Armes, Montréal.
Marcotte Frères, Encanteurs. 22,25,30

AVIS DE VENTE

Dans l'affaire de
A. & W. H. GARNEAU (EUROPEAN NOVELTY CO.)

72 Mont-Royal Est, Montréal.

Vente par encan public, MERCREDI, le 5 novembre 1919, à 11 heures a.m., au No 69 rue St-Jacques, Montréal, des biens suivants:

Stock suivant inventaire:
Confections pour dames et brimborions 2,024.48
Ameublement 349.02 2,373.50

CONDITIONS DE VENTE: Argent comptant. Le magasin sera ouvert à l'inspection du stock le 4 novembre. Pour plus d'informations, s'adresser à VINCENT LAMARRE, Comptable.
Bureaux: 820 Edifice "POWER".
Marcotte Frères, Encanteurs.
Montréal, 24 octobre 1919. 25,31

Vente par Autorité de Justice

En vertu de l'Acte des Liquidations et ses Amendements:

Dans l'affaire de
ROXTON FALLS MANUFACTURING CO., LTD.,
Roxton Falls, Qué.,
En liquidation.

Seront vendus à l'encan public, au bureau des soussignés, Suite 501, Edifice Transportation, 120 rue St-Jacques, Montréal, à 11 heures de l'avant-midi, vendredi, le 31 octobre 1919, au plus haut enchérisseur:

Une manufacture construite en pierre artificielle, à deux étages, plancher du bas en ciment, couvrant environ seize mille six cents pieds carrés avec les machines installées au nombre de quarante; ainsi que l'emplacement sur lequel est située cette manufacture, désigné sous le numéro cent cinquante-quatre (154) aux plan et livre de renvoi officiels pour le Village de Roxton Falls, ayant une superficie d'environ 10 arpents.

Un chèque accepté de dix pour cent (10%) de l'enchère devra être déposé entre les mains des liquidateurs avant l'adjudication et l'acte de vente devra être passé devant Mtre J. E. Beauchamp, notaire.

Le jugement autorisant la vente de cet immeuble, autorise les liquidateurs à faire les procédures nécessaires pour donner à ladite vente l'effet du décret suivant les articles 7552 et suivants des Statuts Refondus de la Province de Québec, 1909.

Pour plus amples informations, s'adresser aux liquidateurs soussignés.

PAQUET & BONNIER.
120 rue St-Jacques
Montréal, 14 octobre 1919. 15,45

UNE SESSION de la Cour du Banc du Roi ayant juridiction criminelle dans et pour le District de Montréal, se tiendra au Palais de Justice, en la cité de Montréal, le LUNDI, troisième jour de NOVEMBRE prochain, à DIX HEURES du matin. En conséquence, je donne avis public à tous ceux qui auront à poursuivre à une personne maintenant détenue dans la prison commune de ce district et à toutes les autres personnes qu'elles y soient présentes, de donner avis aussi à tous les juges de paix, coroners et officiers de la paix, pour le district susdit, qu'ils aient à s'y trouver avec tous les records. Le député shérif, EUGENE GOUIN. Bureau du shérif, Montréal, 14 octobre 1919. 292-14

LE COIN DES AUTOMOBILISTES

L'AUTO SUR LES TERRES EN CULTURE

On devrait enseigner aux femmes à le conduire et à le réparer.

GRANDE AMELIORATION

(Spécial à la PRESSE)

Edmonton, 25.— L'hon. Duncan Marshall, ministre de l'Agriculture pour la province de l'Alberta, qui a été l'un des principaux orateurs au banquet qui a marqué la clôture de la convention d'un groupe de distributeurs d'autos, ici, a déclaré que l'on devrait enseigner à conduire l'automobile à toutes les femmes et jeunes filles qui vivent sur des fermes.

Un très grand nombre de délégués assistaient à ce banquet qui a été un grand succès. M. T.-A. Russell, de Toronto, a parlé des progrès merveilleux de l'industrie de l'automobile et, c'est à la suite du discours optimiste de M. Russell, sur le brillant avenir de cette industrie, que le ministre de l'agriculture a parlé de l'usage de l'auto par les fermières.

"La plus grande amélioration dans les conditions de la vie, sur la ferme," a dit l'hon. M. Marshall, "a été amenée par l'introduction du véhicule-moteur et par son addition à l'équipement moderne de la ferme." Il a aussi déclaré qu'à toutes les réunions de cultivateurs où il a été appelé à adresser la parole, il a conseillé à ses auditeurs d'acheter un auto dès que cela leur est possible et d'enseigner aux femmes de la maison à le conduire et à le réparer.

LA CONSTRUCTION DE LA VOIRIE EN FRANCE

(Spécial à la PRESSE)

New-York, 25.— D'après les dépêches reçues ici, dans le cours de la semaine, plus de 2,000,000,000 de francs seront dépensés par la France, en 1920, pour l'exécution de son programme de bonnes routes. Ces améliorations donneront à ce pays, un système de voirie supérieur à celui qu'il possédait avant la guerre. Une somme de 176,000,000 de francs est affectée pour la réparation des routes des régions envahies seulement.

LA COURSE DU "GRAND PRIX" DE LA FRANCE

Elle aura lieu à Le Mans, sur un chemin de l'Etat.

CONCOURS AMERICAIN

(Spécial à la PRESSE)

Paris, 25.— La course "Grand Prix de France", organisée sous le contrôle de l'Automobile Club de France, aura lieu au cours du mois d'août 1920. Cet événement sera une course de route pour machines de 183 pouces cubes de déplacement et se fera sur un chemin des plus propices aux environs de Le Mans. Il est probable qu'une seconde journée de course sera réservée aux voiturettes et motocyclettes. Ces deux grands événements avaient d'abord été annoncés pour le milieu du mois d'août, 1914: une liste d'entrées des plus nombreuses avait été enregistrée. On comptait 80 inscriptions dans la classe des motocyclettes et voiturettes et 57 pour voitures légères. Ces courses ne purent avoir lieu à cause de la déclaration de la guerre.

Les règlements de la course n'ont pas encore été officiellemnt annoncés mais on s'attend à ce qu'ils le soient d'ici à quelques semaines. Les autorités, à Le Mans, sont très anxieuses de s'assurer l'inscription de quelques-unes des machines américaines que l'on est à construire spécialement pour la prochaine grande course d'Indianapolis. Ces voitures seraient conformes aux règlements français et, comme la course doit avoir lieu au mois d'août, les machines et les chauffeurs auraient amplement el temps de se rendre en Europe, après l'événement annuel d'Indianapolis.

Protection d'Automobile 99 104/105 % Parfaite

Tel est le record de l'avertisseur de sûreté contre les voleurs, à Los Angeles.

Sur 21,000 autos munis de cet avertisseur, 2 seulement ont été volés, et tous les deux furent retrouvés.

Aucun cadenas sur le marché n'a jamais eu un tel record. L'avertisseur de sûreté est une protection. Solidement fermé sur la roue de devant de votre auto se trouve un gros morceau d'acier d'un rouge étincelant. Personne autre que vous ne peut l'enlever. Un voleur doit sauter tout le long du chemin, attirant l'attention des passants et laissant une trace distincte sur la route. Il est facile de le suivre immédiatement.

Nous paierons $100 pour la conviction d'un voleur essayant de voler un auto préservé par notre appareil.

Est-ce que cette protection ne vaut pas quelques dollars pour vous? Est-ce que cela ne vaut pas quelque chose d'être certain de trouver votre auto où vous l'avez laissé? L'avertisseur de sûreté contre les voleurs se vend dans les grandeurs pour pneus de 3" à 5". Les prix varient de $8.00 à $12.00. Ils sont vendus aux garages et par les marchands d'accessoires. Si vous ne pouvez pas les acheter de votre marchand commandez de nous directement, spécifiant le genre et la grandeur de la jante et du pneu. Il y a un avertisseur pour auto de toute grandeur.

Security Auto-theft Signal Co. of Canada, Limited
DUNNVILLE, ONT.

G. H. Orme, seul détenteur des droits de manufacture et de vente pour l'Empire britannique.

Dépositaire pour l'Ouest, W. L. McQuarrie, 6 Grainger Block, Saskatoon, Sask.

Security Auto-theft Signal

PNEUS D'AUTOS
A MOINS QUE MOITIE PRIX

Antidérapants, 30 x 3½,	$13.75	Unis, 32 x 4	$15.00
Unis, 34 x 4½	$22.50	Antidérapants, 34 x 4½,	$22.50
Unis, 35 x 4½	$22.50	Unis, 36 x 4½	$22.50

Chambres à air, 30 x 3½, $1.65

Toutes autres grosseurs à prix réduits proportionnés.

Nous exécutons les commandes par la poste aux prix ci-dessus et nous expédions par express contre remboursement (c.o.d.) et sujet à examen.

Riverdale Garage and Rubber Co.,
TORONTO ET MONTREAL
728, Dorchester Ouest, Montréal. Uptown 3064

LISTES DE PROPRIETAIRES D'AUTOMOBILES

Fournies périodiquement. Pour taux et autres informations, s'adresser au

Quebec Automobile Directory,
409 Edifice Quebec Ry.
QUEBEC 218-s.h.w

Que Chaque Heure Compte

POUR le vendeur, le collecteur, l'entrepreneur — celui qui "doit être rendu" — le Runabout Ford.

A travers le trafic de la ville, sur les chemins difficiles de la campagne jusqu'à la ville frontière, le Runabout Ford voyage rapidement et économiquement.

Runabout Ford $660. De tourisme $690 Sur les modèles découverts, l'équipement de démarrage et d'éclairage électriques coûte $100 de plus.

Coupé, $975. Sedan, $1,175. Les prix des modèles fermés comprennent l'équipement de démarrage et d'éclairage électrique. Jantes démontables, porte-pneu et pneus antidérapants en arrière comme équipement facultatif sur les autos fermés seulement à $25.00 de plus.

Ces prix sont f. a. b. Ford, Ontario, et ne comprennent pas la taxe de guerre.

N'achetez que les véritables morceaux Ford.

700 représentants canadiens et plus de 2,000 garages de service les vendent.

124

REPRESENTANTS POUR MONTREAL ET LA BANLIEUE :

JARRY BROS. MOTOR, 2828, rue St-Laurent;
G. N. CLERMONT, Ltée, 1160, rue St-Denis;
RICHER & AYERS Rgd, 1246 Est, Ste-Catherine;
E. F. AYERS, Lachute;
GENEREUX MOTOR CO., Ltd., 37 Ouest, Ste-Catherine;
JUST MOTORS Ltd, 5, ave du Parc;
W. E. RANGER, Ltd, Lachine;
LEGER LAVOIE, Ltd, Maisonneuve;
JOS. BONHOMME, Ltée, 200, rue Guy;
LAURIN & MEUNIER, Ste-Dorothée;
L. H. READ, Joliette;
GEO. E. LEGGETT, St-Philippe.

DUPLESSIS, BEZIER & VALIQUET
—MACHINISTES—
Autrefois de la maison Lymburner, Ltée.
Réparage général. — Pièces d'échange pour auto.—Rectification de cylindre.—Roues dentées.—Trempage de l'acier.
Tél. Main 7392. 27 St-Alexandre.

H. E. BOURASSA
INGENIEUR MECANICIEN
Réparations générales d'automobiles. Specialité: pièces de rechange, roues d'engrenage et rectification des cylindres. (Expérience de 20 ans).
Storage pour autos: $3.00 et $4.00 par mois.
Tél. Las. 3345. 1495 Notre-Dame E.
283-s.h

ALFRED RACINE
Manufacturier de Carrosserie d'Autos
Peinturage, Rembourrage, Garde-boue, Radiateurs, Accumulateurs, Soudure acétylène, Système électrique expert en système DELCO et MECANIQUE.
GILLES VALIQUETTE, surintendant des travaux.
1990 ST-DOMINIQUE
près Laurier. St-Louis 1708
301-s.h

RECTIFICATION DES CYLINDRES (CYLINDER GRINDING) D'AUTOMOBILES, NOTRE SPECIALITE
Faites rectifier les cylindres de votre automobile à mon établissement, lequel est pourvu de machines modernes destinées spécialement à cette fin.
Vous constaterez qu'ils donneront plus de pouvoir, plus de souplesse et plus de flexibilité à votre moteur, tout en consumant moins de gazoline.
L. DEJEAN
492 Lagauchetière Ouest, MONTREAL.
Téléphone Main 7585.

GARAGE LAGARDE

Automobiles à Louer
Places d'autos à louer. Nouveau garage chauffé. Gazoline et huile à vendre. Aussi la Gazoline Queen.
277 - 279 VISITATION
Coin Ste-Catherine

Ford
MARCHÉ DES FORDS USAGÉS
90 RUE FULLUM

Occasions de la Semaine

1 Routière de Livraison	1916-7		$350.00
1 Modèle Torpedo	1917	Automne	400.00
1 Modèle Tourisme	1917	Printemps	400.00
1 " "	1917	Eté	450.00
1 " "	1918	Automne	500.00
2 " "	1918	Eté	500.00
2 " " (Démonstrateur)	1919	Printemps	500.00
1 " "Avec Démarreur	1919	Eté	750.00
1 " Sedan	1918	Printemps	750.00
2 " "	1918	Automne	800.00
1 Châssis Camion d'une tonne	1918	Automne	500.00

TOUS MIS A NEUF ET GARANTIS POUR UN MOIS.

RICHER AYERS Limited,
Téléphone Lasalle 3340-3341.

Autos Usagés

Achetez-le maintenant et vous l'aurez à un prix réduit. C'est le meilleur temps de l'année pour acheter votre auto usagé. La raison: nous devons faire place à notre stock d'hiver.

Examinez cette Liste

Ford Cabriolet	Overland Tourisme
Chalmer	Studebaker Tourisme
Grand Six Couverture d'hiver	Chevrolet 490 A et B
Paige Tourisme	Dodge Tourisme
Reo Tourisme	McLaughlin Tourisme

Legaré Automobile & Supply Co., Ltd
1545 BLVD ST-LAURENT. Téléphone St-Louis 2446.

Nous avons besoin de plusieurs
Camions "FORD" Usagés
(chaines sur commande à vis sans fin)
POUR EXPORTATION

Nous en ferons l'échange pour de plus gros camions ou nous les achèterons comptant:

Nous en prendrons livraison immédiatement et sur demande.

Montreal Automobile Company
354 BLEURY

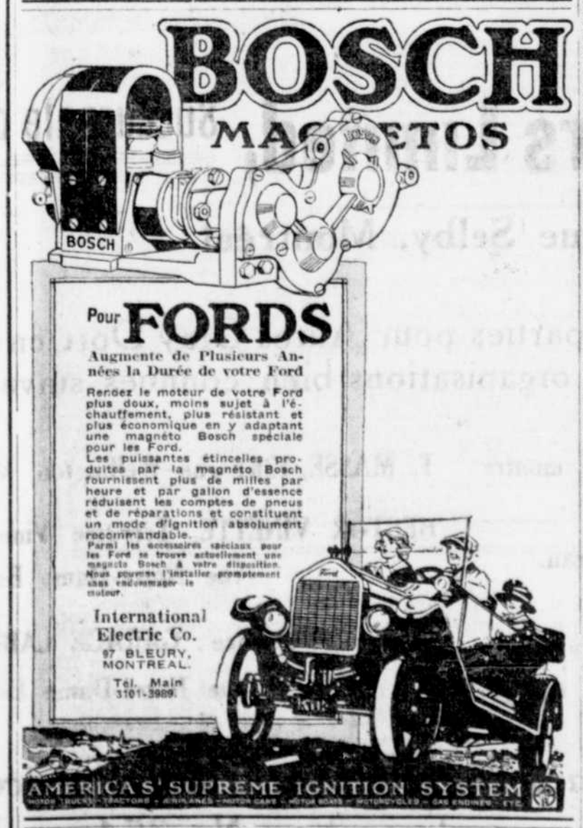

Willard STORAGE BATTERY SERVICE STATION
A VOTRE SERVICE!
Accumulateurs chargés et réparés. Piles sèches toutes pour que votre auto fonctionne toujours. SYSTEMES D'ECLAIRAGE, DE DEMARRAGE ET D'ALLUMAGE REMIS A NEUF.
Accumulateurs Willard pour tous les autos toujours en stock.
FEHR BROS. & LITTLE, Tél. Main 2648. 172 rue Bleury.

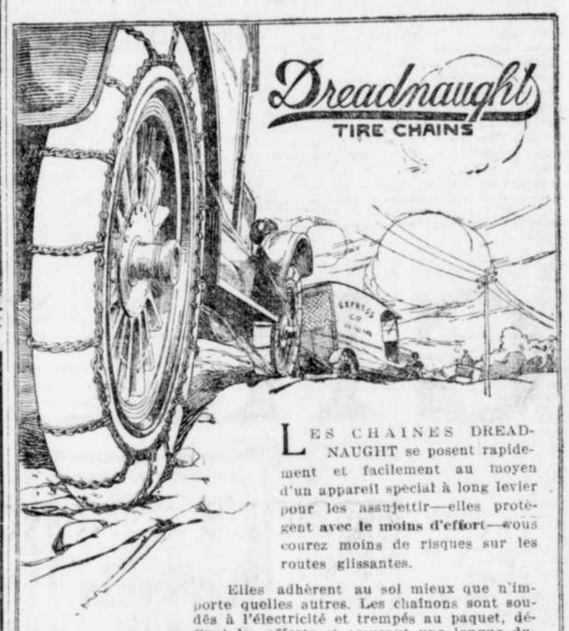

LES CHAINES DREADNAUGHT se posent rapidement et facilement au moyen d'un appareil spécial à long levier pour les assujettir—elles protègent avec le moins d'effort—vous courez moins de risques sur les routes glissantes.

Elles adhèrent au sol mieux que n'importe quelles autres. Les chaînons sont soudés à l'électricité et trempés au paquet, défiant les efforts et assurant une longue durée. Les chaines à jantes sont à l'épreuve de la rouille.

FAITES AU CANADA

Renseignez-vous au sujet des chaines à pneus Dreadnaught à votre garage ou écrivez-nous directement pour informations.

McKINNON COLUMBUS CHAIN LIMITED
St. Catharines, Ont.
Chaines soudées à l'électricité et au feu. 18

Une négociation honnête

CONSIDEREZ UN MOMENT CE QUE

En tous points

Signifie pour l'acheteur d'un
AUTO USAGE DE HAUTE QUALITE

Notre compagnie est à responsabilité limitée, ce qui est une protection pour vous et signifie des milles de parcours pour votre voiture.

Nous accordons des paiements à termes

Venez jeter un coup d'oeil sur notre étalage; vous êtes les bienvenus.

Nous vendons des autos à commission.

The Automobile Exchange of Canada, Limited
EDIFICE FORUM
1105 RUE SAINTE-CATHERINE OUEST

McLaughlin
Garage Cyr & Gervais

Nous invitons nos amis et le public à venir faire réparer leur char par des mécaniciens d'expérience, anciens employés de la maison McLaughlin. Nous ne chargeons que 80c de l'heure. Satisfaction garantie.

A. CYR D. GERVAIS

CYR & GERVAIS, 1097 St-Christophe
Tél. St-Louis 3765 (Près Rachel)

LES COURS POUR AUTOMOBILISTES A L'ECOLE TECHNIQUE

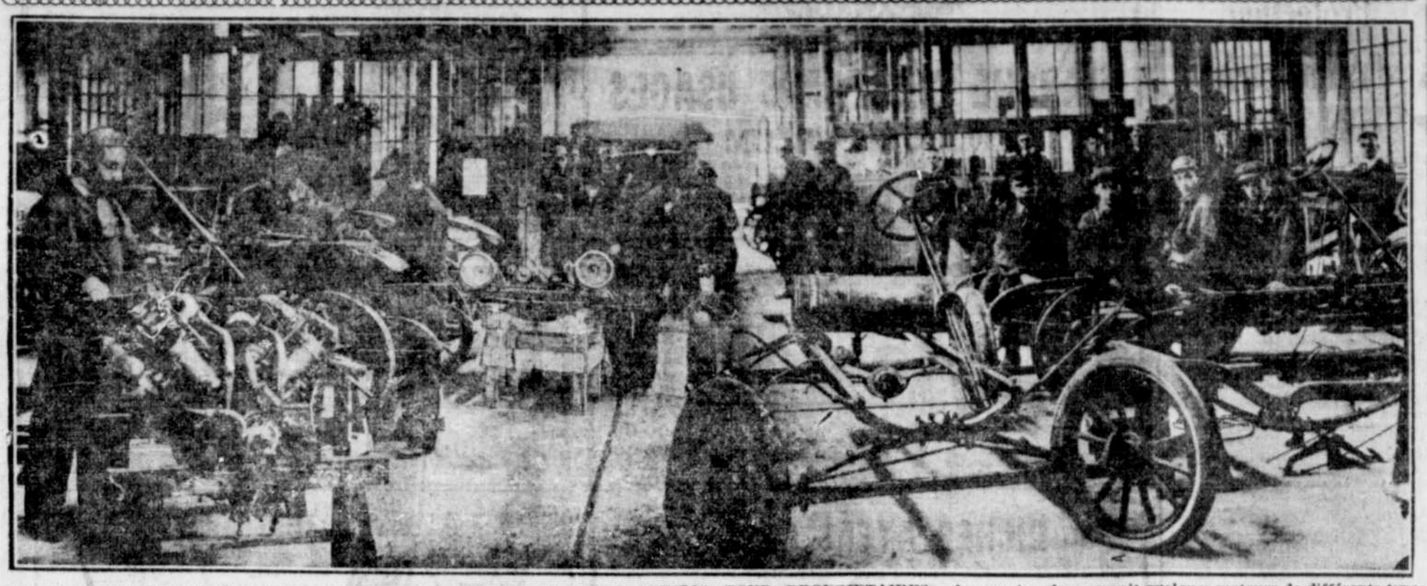

UNE VUE GENERALE DE LA SALLE OU SE DONNE LE NOUVEAU COURS SPECIAL POUR PROPRIETAIRES.—Au premier plan, on voit quelques moteurs de différents types servant à la démonstration; ces moteurs sont sectionnés, laissant voir l'action des pistons, des soupapes et autres parties vitales du mécanisme, de l'approvisionnement du combustible, de l'allumage et autres. On voit aussi quelques châssis qui servent à illustrer les leçons données par des professeurs d'une compétence reconnue. Ces cours se donnent en vingt leçons, les jeudis, de 4.30 à 6 hrs. p.m. Ils ont pour but de donner aux propriétaires d'autos, qui n'ont pas besoin d'une technique plus étendue, les notions indispensables qui leur permettront de contrôler, eux-mêmes, leurs dépenses, leur matériel et leur personnel. (Cliché du photographe de la "Presse").

UNE EXPOSITION DE MACHINES DE LUXE

(Spécial à la PRESSE)

New-York, 25 — Le quinzième salon annuel d'automobiles tenu à l'hôtel Commodore, ici, qui s'ouvrira le 17 novembre prochain, semble devoir être l'une des expositions les plus remarquables de voitures étrangères et américaines de haute qualité qui aient encore eu lieu en Amérique. Nombre de voitures étrangères comprenant les "Rolls - Royce", d'Angleterre; "Fiat" et "Lancia", d'Italie; "Peugeot" et "Renault", de France, et autres comprenant les marques "Revere", "Sunbeam", "Meteor", "Argonne" et Dupont", sont sur la liste. La compagnie Collins Motors, Inc., de Huntington, Long Island, est une nouvelle maison qui exhibera quelques-unes des voitures les plus dispendieuses qui soient fabriquées. Toutes les voitures, à cette dernière installation, ont été construites sur commande spéciale.

POUR DECOUVRIR LES VOLS D'AUTOMOBILES

(Spécial à la PRESSE)

Détroit, 25.—Tout récemment, à Londres, Angleterre, une annonce publiée dans les journaux invitait les voleurs d'automobiles à assister à une démonstration d'un appareil pour prévenir les vols de véhicules-moteurs. La démonstration de l'appareil a eu lieu cette semaine, mais aucun voleur n'a été reconnu parmi les spectateurs. La nouvelle invention, qui est d'un ingénieur de la marine anglaise, consiste en une boîte qui contient une cloche d'alarme; le tout s'ajuste au moyen d'une clef. Le moindre mouvement de la voiture fait fonctionner la cloche, qui ne s'arrête qu'avec la machine. La police de Londres arrêtera tout chauffeur conduisant une voiture dont la cloche sonnera.

LES VOITURES "FIAT" ET LE GRAND CIRCUIT

(Spécial à la PRESSE)

Indianapolis, 25 — La compagnie Fiat, manufacturiers d'automobiles de Turin, Italie, entend prendre une part des plus actives dans les courses d'autos qui auront lieu au cours de la prochaine saison. La compagnie en question vient de s'assurer le concours de Louis Wagner, l'un des plus célèbres chauffeurs français, qui, il y a quelques années, a conduit les machines "Fiat" sur les grandes pistes de France et d'Amérique.

L'ORGANISATION DU COMMERCE DE L'AUTO

C'est mardi soir prochain, le 28 courant, à 8 hrs. en l'édifice Dandurand, angle des rues Sainte-Catherine et Saint-Denis, que M. Ray-W. Sherman donnera sa conférence sur l'organisation du commerce de l'automobile. Le conférencier est le rédacteur du "Motor World", de New-York, et est reconnu comme une autorité dans le commerce de l'auto, dans la république voisine.

Cette conférence sera donnée sous les auspices de la "Montreal Automobile Trade Association" et tous les commerçants d'autos de la métropole et des environs sont priés de s'y rendre. On discutera aussi les derniers préparatifs en rapport avec l'exposition annuelle de l'auto.

LE MARECHAL FOCH A LOURDES

L'"Eclair":—

Le maréchal Foch et Madame Foch sont venus dernièrement en automobile, à Lourdes. Ils ont longuement séjourné à la grotte et dans les sanctuaires et sont repartis à Tarbes, où les fêtes de réception se poursuivront demain.

Approvisionnant tout le monde

Pour être certains que nos clients sont constamment approvisionnés de Polarine et autres produits Imperial, nous gardons en circulation un grand nombre de camions automobiles et de voitures-réservoirs. La distribution ne languit jamais — les livraisons sont promptes et fréquentes.

La Polarine Imperial répond parfaitement aux besoins de lubrification des moteurs de camions automobiles, de tracteurs et de moteurs fixes.

Elle permet d'étendre une mince couche indéformable de lubrification entre les organes sujets au frottement. La chaleur intense ne peut la faire casser ni coller. La friction est prévenue, l'usure retardée. La Polarine Imperial emprisonne la force motrice dans les cylindres — brûle sans laisser de carbone.

Trois sortes — Polarine Impérial, Polarine Imperial épaisse et Polarine Imperial A.

Demandez au vendeur d'huile Imperial laquelle il vous faut.

En bidons plombés d'un demi-gallon, d'un et de quatre gallons, en barillets de douze gallons et demi et en demi-barils et en barils.

En vente partout chez les bons marchands.

IMPERIAL OIL LIMITED

Succursales dans toutes les villes

GRAY DORT

NOUS ANNONÇONS l'ouverture d'une succursale de notre fabrique qui fera le service direct du gros pour notre compagnie. Il en résultera, croyons-nous, un service plus étendu et plus prompt pour les propriétaires de Gray Dort. Les représentants de Montréal seront approvisionnés de pièces de rechange directement à même le stock considérable que nous aurons en tout temps à la succursale de Montréal.

Gray Dort Motors Limited, Succursale de Montréal

421 Rue Selby, Montréal

Les ventes en détail de parties pour Autos Gray Dort en cette ville seront confiées aux organisations bien connues suivantes:

MONTREAL AUTOMOBILE CO., salles de montre et de vente, 354 rue Bleury.

STATION DE SERVICE, 864 avenue Papineau.

STATION DE SERVICE SEULEMENT:

BUDDEN & WILLIAMS, "Garage Hampton", Notre-Dame de Grâce.

T. MASSE, 1361 rue Wellington, Verdun.

HECTOR VINETTE, Terrasse Vinette, rue Notre-Dame Est, Tétreaultville.

Station de Service: GARAGE LABELLE, rue Notre-Dame Est, Tétreaultville.

Voyez notre Châssis mû par l'électricité et à sections découvertes exposé pour quelques jours seulement au No 354 rue Bleury.

Gray Dort Motors, Limited, Chatham, Ont.

Le Maxwell d'Après-Guerre est un Régal pour les Yeux

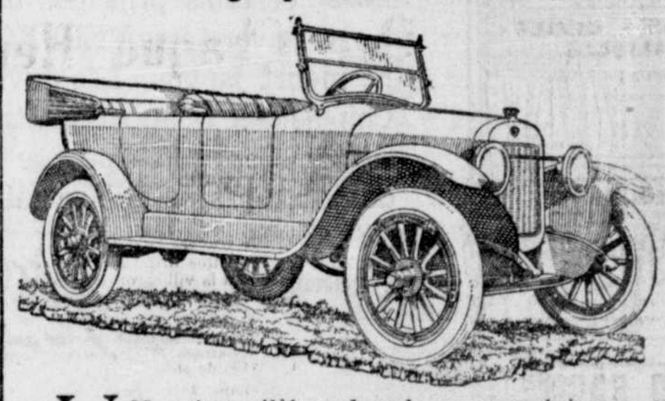

UN artiste célèbre, dont les revenus lui permettent d'avoir un Rolls-Royce, jeta un regard sur le Maxwell d'après-guerre et fit cette remarque: "C'est un coucher de soleil!" Ce qui équivaut, en langage artistique, à "C'est une beauté".

Puis cet artiste alla alors au téléphone et en commanda un.

Mais la véritable grande beauté du Maxwell d'après-guerre échappa à l'oeil de ce célèbre artiste.

Il ignorait les vastes améliorations apportées au châssis, comment le système électrique avait atteint presque la perfection, comment un essieu d'arrière plus épais et parfait, comment le Hot Spot et la tuyauterie en Z ont donné au moteur une nouvelle efficacité, comment le frein d'urgence a été fixé sur l'arbre de transmission, et une vingtaine d'autres qui feraient oublier de dîner "un mécanicien."

C'est un plus gros Maxwell que n'importe lequel des 300,000 du même type qui embellissent les grandes routes du monde.

Bien qu'une somme rondelette ait été ajoutée à sa valeur, le prix n'en est que de $1395 f.a.b. Windsor.

Maxwell — Plus de milles par gallon. Plus de milles avec les pneus.

Maxwell Motor Co. of Canada, Limited, Windsor, Ont.

Distributeurs:

La Compagnie des Véhicules Moteurs de Montréal, Limitée

ARTHUR E. GADBOIS, Vice-Prés. et Gér.

Station de Service: 14 rue Victoria, Uptown 3508 — MONTREAL — Salle de Vente: 471 Carré Phillips, Uptown 2566

UNE GARDE D'HONNEUR AU PRINCE

Un appel à tous les soldats du 22ème bataillon canadien-français.

Tous les soldats du 22ème bataillon sont invités à se réunir à l'arsenal du 65ème, mercredi le 29, à 8 heures. But de la réunion: former une garde qui rendra les honneurs militaires au prince de Galles à l'occasion du départ de celui-ci le dimanche, 2 novembre prochain. On comprend l'importance d'une telle convocation, et les nôtres qui ont jeté tant d'éclat sur notre glorieuse unité canadienne-française au front, ne peuvent manquer de répondre nombreux à l'invitation qui leur est faite de participer à la dernière cérémonie qui marquera la visite du prince dans notre ville.

Il y aura une autre réunion vendredi, à 8 hrs, au 65ème et aussi le vendredi, 31 courant. On procédera, au cours de ces réunions, à l'organisation de cette garde d'honneur et aux différents exercices d'entrainement. Tous les anciens du 22ème sont donc cordialement invités à se rendre à l'arsenal du 65ème, et le colonel F.-M. Gaudet, C.M.G., recevra ceux qui répondront à l'appel et dirigera la formation de la garde qui sera à l'honneur le 2 novembre prochain.

LA TOMBOLA DE S.-FRANÇOIS SOLANO

Jeudi soir dernier, se terminait la grande Tombola de la paroisse Saint-François Solano. Voici les numéros qui donnent droit à différents articles non encore réclamés: Pour la grande râfle: 72, 806, 808; pour les autres objets: 776, 1719, 1811, 1870, 2016, 2491.

Les ganants pourront s'adresser à l'abbé Edgar Gaudry, au presbytère Saint-François Solano, 2169 rue Jeanne d'Arc.

IL Y AURA 30 ANS DEMAIN

De la "Presse", le 26 octobre 1889.

Les R.R. S.S. de la Congrégation de Villa Maria ont retenu les services de Mlle Eugénie Tessier comme professeur de chant aux élèves de cette institution.

* * *

Morrison, le meurtrier de Mégantic, dont on n'a pas oublié les nombreux exploits, a été mis à l'ouvrage au pénitencier de Saint-Vincent de Paul. Il est chargé de l'entretien du linge des forçats.

* * *

Le verdict de l'enquête sur l'explosion de dynamite de la rue Pantaléon déclare que l'accident est imputable à l'inexpérience du gardien à l'emploi de M. Robert Parker, entrepreneur de la construction des égouts.

* * *

M. J.-F. Cooke, secrétaire du barreau, a été nommé commissaire pour aller à New-York recevoir le témoignage de Donald Downie dans la cause de Somerville vs. Honey.

* * *

Les sous-officiers du 65me, ont inauguré jeudi soir leur "mess" au club le Trappeur. La salle est décorée avec un goût parfait. Les sous-officiers ont reçu leurs invités avec le tact de la bonne camaraderie.

* * *

M. H. Lapierre, architecte, et Mme Lapierre ont été victimes hier d'un pénible accident de voiture sur la rue Dorchester. Mme Lapierre est encore très souffrante.

* * *

Un nouveau mouvement pour la fermeture des magasins de bonne heure s'organise actuellement. Cette fois-ci on demande que les magasins soient fermés à six heures. Trois requêtes circulent dans la ville pour être signées par les marchands et citoyens et être présentées au conseil.

A N.-D. DU PORTAGE

(Du correspondant de la PRESSE)

Notre-Dame du Portage, 25.—Ces jours derniers est décédée Mme Geo. Laforest, née Marie Morin, à l'âge de 80 ans et 8 mois. Ses funérailles ont eu lieu au milieu d'un grand concours de parents et d'amis.

—Les récoltes sont maintenant terminées depuis huit jours. Les cultivateurs sont satisfaits, car l'abondance de la moisson a couronné leurs efforts. Les patates y sont en abondance, belles et bonnes.

—Depuis quelque temps la température se montre désagréable, tantôt très froide, tantôt pluvieuse; cependant grand nombre de cultivateurs ont commencé les labours.

ECHOS DE COTEAU LANDING

(Du correspondant de la PRESSE)

Coteau Landing, 25. — Les voleurs ne se contentent plus d'enlever les volailles, ils volent maintenant le lard dans les salaisons.

—M. Louis Sigouin, cultivateur de la paroisse de Coteau du Lac, s'est fait voler ces jours derniers, 100 lbs de lard, partie d'un pourceau qu'il venait d'abattre; on dit que sous peu il y aura des arrestations.

—Un jugement intéressant vient d'être rendu par l'honorable juge Robidoux. En décembre 1911, un procès-verbal avait été fait par le notaire Ouimet, de Saint-Polycarpe, pour construire une route du rang Sainte-Catherine au rang de Saint-Polycarpe et le 13 du même mois, il a été homologué et M. Joseph André en avait appelé à la cour de circuit du comté de Soulanges. Le juge Charbonneau, mort depuis avait commencé à entendre la cause, qui s'est depuis continuée devant le juge Robidoux. Samedi dernier, à une session spéciale de la cour de circuit, à Coteau Landing, le juge Robidoux a rendu jugement. Il y avait 2 tracés, un entre autres par l'ingénieur F.-C. Laberge et c'est à ce dernier que le juge s'est arrêté et il a ordonné de construire la route d'après ce tracé.

—Cette semaine, ont eu lieu les Quarante Heures à Rivière Beaudet.

Paris, 24.—Ceux qui trafiquent sur la monnaie d'argent sont menacés de toutes les rigueurs de la loi.

JE CONNAIS LES SOUFFRANCES D'UNE FEMME

Je suis une femme.

Ce que j'ai souffert est une source d'information beaucoup plus sûre que ce qu'aucun HOMME peut avoir pour l'avoir appris.

Je connais votre besoin de sympathie et de santé.

Le traitement qui m'a procuré santé et force, un nouvel intérêt dans la vie, je désire vous faire connaître ce traitement, afin que vous aussi vous puissiez jouir du précieux bienfait de la santé.

Etes-vous malheureuse, incapable de vos devoirs? Ecrivez et dites-moi comment vous êtes et je vous enverrai GRATIS un traitement de dix jours pour être suivi à domicile et qui répondra à vos besoins avec références à des femmes du Canada qui ont traversé les mêmes épreuves que vous et qui sont revenues à la santé, où vous pouvez obtenir ce traitement GRATIS pour votre fille, soeur ou mère.

Si vous souffrez de douleurs dans la tête, dos ou intestins, sensation de lourdeur et de tiraillements, chûte ou déplacement des organes intérieurs, irritation de la vessie avec besoin fréquent de passer de l'eau, constipation habituelle ou hémorroïdes, points dans les côtés régulièrement ou irrégulièrement, gonflement, dyspepsie, extrême nervosité, dépression d'humeur, mélancolie, désir de pleurer, craintes de quelque malheur en perspective, sensation de chatouillement le long de l'épine dorsale, palpitation, excès de chaleur, soucis, teint jaunâtre, cercles noirs en-dessous des yeux, douleur dans le sein gauche ou une sensation vous portant à croire que la vie n'est pas digne d'être vécue, je vous invite à écrire aujourd'hui pour mon traitement complet de dix jours entièrement gratis et franco, pour vous prouver que ces désordres peuvent être facilement et sûrement surmontés dans votre propre demeure sans les frais du traitement d'hôpital ni les dangers d'une opération. Partout des femmes sont soustraites au scalpel du chirurgien en se familiarisant avec ma méthode simple de traitement à domicile, et lorsque vous aussi en aurez bénéficié, ma soeur, je vous demanderai seulement d'en dire un bon mot à d'autres femmes qui souffrent elles aussi.

Mon traitement à domicile est pour toutes, jeunes ou vieilles.

Lizez Mon Offre GRATUITE:

Aux mères qui ont des filles, j'expliquerai un traitement à domicile facile et qui fera disparaître rapidement les pertes (chlorose), irrégularités, mal de tête et lassitude chez les jeunes femmes, et qui les rétablira à l'embonpoint et à la santé. Dites-moi si vous craignez pour la santé de votre fille. Souvenez-vous que cela ne vous coûtera rien pour essayer ma méthode de traitement à domicile à fond durant dix jours, et si vous désirez continuer cela ne vous coûtera que quelques sous par jour, et que ce traitement n'interviendra pas avec vos travaux quotidiens. La santé vaut-elle la peine que vous en fassiez la demande? Ecrivez pour ce traitement gratis approprié à vos besoins, et je vous l'enverrai sous enveloppe unie par le retour du courrier. Découpez cette offre, indiquez les endroits qui s'appliquent à votre cas et envoyez-la-moi. Ecrivez et demandez le traitement gratis dès aujourd'hui de crainte de ne plus revoir cette offre.

Adressez comme ceci:

Mrs. M. Summers, Box 41 Windsor, Ont.

4,11,18,25 yw A

ECHOS DE SAINTE-HELENE

(Du correspondant de la PRESSE)

Sainte-Hélène de Kamouraska, 25. — Mme Elisée Saint-Pierre, née Azilda Laplante, est décédée à l'âge de 60 ans. Les funérailles ont eu lieu au milieu dun grand concours de parents et d'amis. M. Damase Bérubé portait la croix. Les porteurs étaient MM. Elzéar Morneau, Charles Desjardins, Alfred Ouellet et Jos. Chénard. Le deuil était conduit par M. Elisée Saint-Pierre, mari de la défunte; ses fils, Joseph et Gérard; ses gendres, MM. Pantaléon Ouellet, Pantaléon Mignault et Napoléon Moreau, et Mlle Rose-Alma; ses frères, Georges et Pierre Laplante; ses neveux, Joseph, Gérard, J.-Bte Laplante, etc.

—Ces jours derniers, a eu lieu le mariage de Mlle Rose-Alma Morin, fille de M. Nérée Morin, avec M. Isaac Lévesque, employé sur l'I. C. R., de Saint-Ludger.

—Le même jour eut lieu le mariage de M. Louis Pelletier, fils de M. Louis Pelletier, avec Mlle Hélène Morin, fille de M. Evariste Morin.

—M. et Mme Antoine Saint-Pierre ont eu la douleur de perdre leur jeune bébé.

—M. Pitre Rousseau a vendu sa propriété à M. Arsène Charest.

—Mlle R.-A. Ouellet est revenue d'une promenade à Montréal.

ECHOS DE VALLEYFIELD

(Du correspondant de la PRESSE)

Valleyfield, 25. — Mme Horace Besner et Mlle Antoinette Brodeur en leur qualité respective de présidente et secrétaire du "Cercle des Fermières" de notre ville ont assisté à Québec, à la convention générale des Cercles Agricoles.

—Une troupe d'amateurs de Montréal donnera, dimanche soir, à la salle des Chevaliers de Colomb, une représentation dramatique et musicale. On interprètera une pièce bien connue "Les plaines rouges."

—Suivant le rapport de l'auditeur, la Compagnie d'Exposition de Valleyfield a réalisé, cette année, un surplus assez considérable. L'assemblée des actionnaires pour l'élection des nouveaux directeurs aura lieu le troisième mercredi de novembre.

—Mlles Beauchamp et Léger, gardes-malades diplômées de notre ville, sont retournées à Great Falls, Montana, pour reprendre leur position à l'hôpital Columbus, après deux mois de vacances chez nous.

La Maison Normandin

INCORPOREE.

Magasin à Rayons, - - Nos 171 à 175 rue Notre-Dame Est

OCCASIONS DE LA SEMAINE PROCHAINE

Vente Spéciale de Chaussures—une Occasion sans précédent

CONFECTION POUR DAMES

MANTEAUX en drap bleu marin et brun, collet en sealette pour fillettes de 6 à 10 ans **$7.85** et **$8.95**

MANTEAUX en drap et en tissus nappé, bonnes doublures, faits au dernier goût pour jeunes filles de 14 à 18 ans. Spécial **$13.50**

MANTEAUX en drap bleu marine, brun, gris, drab et noir, doublés à la taille, garnis de braid et boutons **$23.75** et **$33.75**

UN SEUL manteau en astrakan noir, collet et poignets en pelleterie, doublure de soie. Valant au moins $75.00 pour **$47.50**

KIMONOS en flanellette polinia velours, couleurs et dessins variés, encolure, devant et manches garnis en sateen. Régulier $1.50, pour **99c**

CHANDAILS en tricot pure laine, vert, bleu, rose et orange, collet en blanc, prix **$4.95**

KIMONOS long en flanellette édredon, qualité épaisse, tour de cou et manches, garnis en satin, style ample ou empire. Régulier $6.50, pour **$4.95**

CAMISOLES en tricot blanc ou gris, ouvert en avant, tour de cou et devant garnis d'une broderie, grandeur pour dames. Régulier 75c, pour **49c**

VALEURS EXCEPTIONNELLES

FLANELLETTE Polina velours, couleurs assorties, très jolis dessins, pour kimonos, 30 pouces de largeur. Régulier 50c la verge pour **40c**

FLANELLETTE blanchie croisée, bien peluchée et bien épaisse, 30 pouces de largeur. Valeur de 50c la verge pour **35c**

ROBES de nuit en flanellette blanche, tour du cou et poignets garnis de dentelle, grandeurs pour dames. Régulier $2.25 pour **$1.90**

CALECONS en flanellette blanche avec remplis et broderie au bas **75c**

ROBES en velours corduroy bleu marine avec poches et boutons en écaille blanc, pour fillettes de 4 à 6 ans **$3.75**

ROBES en velours corduroy brun et bleu marine, garnies de boutons en écaille et deux poches, pour fillettes de 8 à 14 ans **$5.75**

CONFECTION POUR HOMMES

PARDESSUS en frise brun et gris, qualité épaisse pour l'hiver, faits avec ceinture et grand collet. Prix **$27.50**

PARDESSUS en tweed imperméable, faits avec ceinture en gris ou brun. Régulier $18.00 pour **$14.95**

PARDESSUS en pur caoutchouc, bien faits avec ceinture, garantis imperméables **$8.95**

COMPLETS en tweed de laine grise uni, fini serge, bien doublés et bien cousus. Prix **$22.50**

AU SOUS-SOL

COUVERTES laines blanches de fabrication canadienne finies croisées très pesantes et faites de laine fournie par nous au moulin. La paire **$9.50 $12.50** et **$13.50**

DOUILLETTES pour grands lits en belles lustrines françaises molles et des plus chaudes. **$6.50 $7.50** et **$10.50**

OREILLERS en plumes duvet fabriqués de beaux coutils français très grosses et très pesantes, la paire **$3.50**

COUVERTES en drap flanellettes patrons châles, écossais faisant dans la chambre à coucher le lit le plus attrayant. Les plus grandes, la paire **$5.99**

TAPIS de passage en corde royale croisée, 27 pcs. largeur la ver. **.89**

COUVERTES de voitures et d'autos. Sealettes français ce qui se vend de mieux comme teinture et qualités de laine, un lot de ces couvertes vendues à prix échantillons **GROS** bas de laine très chauds pour travailants ou sportmen, la paire **$1.25**

VADROUILLES pour planchers, en bonne corde américaine. Chacune **50c**

CHAUDIERES à charbon, ainsi que pelles et tisonniers à prix spéciaux.

SEALETTES brochées pour manteaux, 48 pouces largeur, la verge **$6.50**

STORES "blinds" pour fenêtres, verts ou drabs, 36 pouces largeur, au choix **69c**

CARRES DE TAPIS tapestry vendus comme échantillon. Grandeurs:

3 x 3½	$26.00 à $28.50
3 x 4	$32.00 à $35.00

FRANGES à tapis, toutes nuances. Au choix, la verge **19c**

POLETTES extension en cuivre donnant une largeur de 22 à 44 pouces, chacune **15c**

RIDEAUX champêtres en paille japonaise pour la protection des murs **10c** ET **15c**

BALAIS 5 cordes, fibres longues et de première qualité. Tant qu'il y en aura **99c**

ASSIETTES à soupe et à dîner en pierre anglaise unie, pesanteur comme "hotel ware", chacune **20c**

POUR GARCONS

PARDESSUS en drap brun, faits avec ceinture et grand collet, doublure de très bonne qualité, pour garçons de 10 à 16 ans. Spécial **$13.50**

COMPLETS pour garçons de 8 à 17 ans, confectionnés en bon tweed gris ou brun, joli mélange de couleurs doublés tout en plein. Régulier $12.00 pour **$7.50** et **$9.95**

TISSUS A COSTUME

DRAP français "broad cloth" pure laine, 50 pouces de largeur, en noir, bleu marine, taupe, brun et gris. Régulier $9 la verge pour **$6.50**

SERGE en laine bleu marine et noire, 54 pouces de largeur. Valeur réelle de $3.50 la verge pour **$2.49**

EPICERIE A REDUCTION

Cassonnade blanche, la lv.	11c
Sucre blanc, la lv.	12c
Gelée "Jello", le pqt.	13c
Corn Starch, le pqt.	14c
Raisin à pudding épépiné le pqt.	24c
Thé noir Congo la lv.	45c
Thé naturel Japon, la lv.	45c
Café pur Moka la lv.	45c
Farine "Five Roses", la lv.	08c
Farine "Five Roses" le pqt de 7 lvs	49c
Farine Sarrasin la lv.	09c
Farine d'avoine, la lv.	08c
Fèves blanches, 1er choix la lv.	11c
Pois à soupe, bien cuisants, la lv.	08½c
Riz cassé, la lv.	10c
Riz Naturel, la lv.	12½c
Poivre blanc, la lv.	45c
Sel fin, le sac	06½c
Vermicelle, la boîte	14c
Macaroni, la boîte	14c
Sardines, Scouts à clef, la boîte	10c
Sardines, Brunswick, la boîte	08½c
Saumon, la demi boîte	15c
Saumon, la boîte	24c
Harang, sauce aux tomates, la boîte	25c
Chicken Haddock, la boîte	25c
Tomates, la boîte	15 et 18c
Blé d'Inde, la boîte	20c
Moutarde préparée à la française, le verre	15c
Saindoux "Criseo", le pqt.	45c
Eau "Riga", la bouteille	16c
Essence d'érable, la bouteille	23c
Vinaigre pur esprit, le gallon	44c
Empois Chinois, la boîte	15c
Empois, la lb.	13c
Bleu, le carré	17c
Ammoniaque, le pqt.	05c
Poudre à ba'ayer, la livre	03½c
Savon Nanth., le morceau	09c
Savon Gold, le morceau	09c
Savon Surprise, le morceau	09c
Savon Sunlight, le morceau	09c
Savon Barsalou, le morceau	09c
Savon Lennox, le morceau	09c
Savon Cartier, le morceau	07½c
Biscuits Petit thé, la lb.	22c
Biscuits Princess, la lb.	22c
Biscuits Croustillon, la lb.	22c
Biscuits au Riz, la lb	22c
Biscuits Crème Chocolat, la lb.	25c
Biscuits M.M. Drops, la lb.	25c
Biscuits Métropolitan, la lb.	25c
Biscuits Doigts de Dames, la lb.	25c
Biscuits Sandwich, assortis, la lb.	35c
Biscuits Village, la lb.	20c
Biscuits Mélangés, la lb.	20c
Bons oeufs de cuisine, la douzaine	60c
Oeufs 1er choix, la douzaine	70c

BOTTINES DE $8.00 POUR $4.95

BOTTINES en Kid dongola fini goodyear Mackay, tige haute, dernière nouveauté, pointures de 2½ à 7, pour dames, qualité de $8.00 pour **$4.95**

PANTOUFLES en feutre, couleurs assorties, semelles en cuir, style Juliette. Pointures de 4 à 6 pour dames. Valeur de $2.50 pour **$1.75**

DEMI BOTTES de chantier, en caoutchouc brun ou noir, semelle roulée, prix régulier de $6.00 pour **$3.00**

CLAQUES en caoutchouc américain, pour hommes et garcons, qualité de $1.75 pour **$1.00** et **$1.25**

Le Charme Durable

des Véritables Modèles de Période Survit aux Siècles!

No 25
Reine Anne
En acajou solide et noyer noir

ON reconnaît les chefs-d'oeuvre de l'art par certains principes de dessin que nous savons être VERIDIQUES — et la vérité ne meurt jamais. Les ouvrages de Sheraton, Chippendale et autres maîtres ont survécu aux siècles. Ces chefs-d'oeuvre dénommés "dessins de période" sont fidèlement reproduits dans le

Phonographe *McLagan*

M 42
Gothique
En quart de chêne et acajou solide.

Les véritables dessins de période ont été adaptés avec une si rare habileté au phonographe par nos experts qu'avec les années vous aimerez de plus en plus votre McLagan. Et à l'authenticité du dessin s'ajoute le charme d'une ébénisterie magnifique dont les qualités dominantes sont une précision et une délicatesse merveilleuse dans toutes les parties.

Le McLagan vous apporte tous les avantages musicaux modernes. Un son rare et naturel dans toute l'étendue de la gamme est assuré par le reproducteur McLagan-Fletcher. Le contrôleur du son obéit à vos moindres désirs. Le McLagan jouera ***tous*** les records-disques. D'autres caractéristiques qui en font un instrument parfait sont l'arrêt automatique, le support de dessus automatique à une main et un nouveau cabinet-classeur pour records qui permet de trouver rapidement ce qu'on désire.

Considérez ceci comme une invitation cordiale de votre marchand de McLagan d'aller voir et entendre "le phonographe aristocrate".

THE GEORGE McLAGAN PHONOGRAPH DIVISION.
STRATFORD The George McLagan Furniture Company, Limited CANADA
15

Nous avons l'étalage le plus considérable de cet instrument du Dominion

ENTENDEZ LE
PHONOGRAPHE McLAGAN
LE PRINCIPAL PHONOGRAPHE DU CANADA
DANS LES SALONS DE
THE PHONOGRAPH SHOP
OF MONTREAL (regd)
Geo. S. Pequegnat, 521 STE-CATHERINE OUEST. Tél. Uptown 8751.

Nous sommes les véritables agents du McLagan à Montréal

Prévenez les maladies de poitrine qui commencent toujours par TOUX, RHUME, BRONCHITE, CATARRHE, ASTHME, CROUP, GRIPPE ESPAGNOLE, CONSOMPTION A LA PREMIERE PERIODE, ETC., ETC. Pour combattre et prévenir ces terribles maladies faites usage du grand spécifique reconnu et recommandé,

Le Sirop du Dr J. O. Lambert

Le Sirop du Dr J. O. LAMBERT est garanti pur, c'est-à-dire qu'il ne contient pas de drogues dangereuses (poisons) telles que morpine, codéine, opium, héroine, etc.

Tout autre Sirop Lambert est une contrefaçon, s'il ne porte pas la signature ci-dessous:

Dr J. O. LAMBERT Limitée, Montréal et New-York, les plus grands fabricants de Sirop contre Toux, Rhume, etc., (anticonsomptif) de l'Empire Britannique. — Voir notre défi de $1,000.

La Plus Grande Vente Sans Exception et en Vente Partout

VERS LA SECHERESSE

UNE TACHE DIFFICILE

LE COURRIER DE TROIS-RIVIERES

(Du correspondant de la PRESSE)

Trois-Rivières, 25. — A la dernière séance du conseil de ville des Trois-Rivières, il a été lue une lettre de T.-R. Themsen, gérant de la construction du nouveau moulin de la Saint-Maurice Lumber Co., demandant la permission de traverser les rues Saint-Charles et des Commissaires par une voie d'évitement de chemin de fer. Cette demande est accordée.

—Lu aussi un rapport de l'ingénieur de la cité suggérant de faire les travaux d'embellissement sur les rues Du Château et Notre-Dame, par suite de l'élargissement de ces rues. Ce rapport est adopté et l'ingénieur est autorisé à faire ces travaux suivant le plan annexé à ce rapport.

—On nous informe que: Le Three Rivers Shipyards a obtenu le contrat de construction de quatre navires en acier et de six en bois pour le compte d'une compagnie française. Les travaux aux chantiers maritimes sont poussés avec activité. On y emploie au delà de 1,000 hommes.

—On nous dit que des capitalistes de Montréal ont l'intention de venir bâtir un grand hôtel aux Trois-Rivières, et des arrangements sont faits afin d'acheter un terrain à cette fin.

—Grâce aux démarches du maire Tessier, le pavage de la rue sur l'Isle Saint-Christophe, va se faire bientôt, nous dit-on.

Tous les documents sont arrivés pour se conformer aux règlements relatifs à l'emprunt suivant la loi des bons chemins. Le chemin aura 30 pieds de large et sera fait en béton.

—M. Robert Ryan est de retour de Montréal où il a assisté comme représentant de la ville des Trois-Rivières, à l'assemblée des manufacturiers de la province de Québec qui a été tenue à Montréal. M. W.-H. Matheson, de Shawinigan Falls, représentait la ville de Shawinigan à cette assemblée.

—M. l'abbé Fournier a donné une magnifique conférence à la salle des Chevaliers de Colomb.

—MM. les abbés Carré et Branjoulot, de l'Ile Haïti étaient à l'évêché cette semaine.

—M. l'abbé Biron, de l'évêché, est de retour d'une promenade dans sa famille.

—Tous les citoyens de la ville des Trois-Rivières sont chaleureusement invités aux deux assemblées spéciales qui seront tenues demain à 2½ h. p.m., dans la salle de la Corporation Ouvrière Catholique, et à 8 h. p.m., dans la salle de la paroisse Notre-Dame.

Des orateurs de Québec et de Montréal y parleront de la dernière convention tenue en notre ville, et d'autres sujets dont aucun citoyen de notre ville ne peut se désintéresser.

A SAINT-SIMON DE RIMOUSKI

(Du correspondant de la PRESSE)

Saint-Simon de Rimouski, 25.— Nous avons célébré avec éclat, cette semaine, la fête des Saintes Reliques. Un nombreux clergé venu des paroisses environnantes, y assistait.

—M. Ignace Gagné a épousé Mlle Jeanne Beaulieu, de Trois-Pistoles. Après le mariage, il y eut banquet à l'hôtel Théberge, de Trois Pistoles. Les nouveaux époux sont partis en voyage de noces à Montréal.

CHEZ LINDSAY

Il n'y a pas de Meilleur Temps pour Voir ces Merveilleux Petits Pianos à Queue Brambach que Ce Soir.

VOUS VOULEZ VOIR et entendre ces petits pianos à queue Brambach, n'est-ce pas? Vous voulez voir le summum du développement dans l'art de la fabrication des pianos? Un petit piano à queue qui ne prenne pas plus d'espace qu'un piano droit de dimension ordinaire, ayant cependant les qualités de son d'un piano à queue de salon? Alors venez aujourd'hui — il n'y a pas de meilleur temps. Spécialement l'après-midi ou le soir, vu que le magasin sera ouvert jusqu'à 10.30.

$775

Le prix auquel sont vendus ces 12 magnifiques petits pianos à queue est de $775.00 chacun. Après cette vente, le prix en sera de $825.00.

Conditions auxquelles sont vendus ces pianos à queue.

1 Si pour une raison quelconque, le piano ne donne pas satisfaction après 30 jours d'essai et d'examen chez vous, vous pouvez vous faire remettre votre argent.

2 Vous pouvez l'échanger pour n'importe quelle raison, contre n'importe quel autre instrument nouveau d'égale qualité, à n'importe quel temps en dedans de six mois, sans subir aucune perte ni aucune dépense supplémentaire.

3 Le piano est garanti sans aucune restriction ou réserve pour une période de 5 ans.

4 Après avoir payé $75 comptant, vous avez 3 ans pour payer la balance.

Nous aimerions à ce que chaque personne de Montréal qui s'intéresse à la musique voie et entende ces petits chefs-d'oeuvre, même ceux qui n'ont pas la moindre idée d'acheter un piano.

Ces petits pianos à queue ont été achetés pour faire voir les qualités désirables et la supériorité du piano à queue sur toute autre forme de piano.

C'est dans le but que ces instruments soient placés en permanence dans 15 de nos principales maisons, où la supériorité du piano à queue puisse être vue et reconnue. Et c'est pour cette raison que ces instruments sont offerts dans une vente de ce genre—afin d'obtenir le plus de publicité en leur faveur. Et c'est pour cette raison que nous aimerions que tout amateur de musique voie et entende ces merveilleux petits instruments avant qu'ils soient vendus.

Pourquoi ne pas venir ce soir? Vous ne pouvez pas trouver de meilleur temps, comme nous l'avons dit plus haut, que cet après-midi ou ce soir, avant 10.30 heures.

LE PIANO À QUEUE est la plus haute forme de construction de piano, le PETIT PIANO À QUEUE, son plus haut développement.

Le Virginal, le Clavicorde, le Clavecin, l'Epinette et même le piano carré de nos grand'mères n'étaient que les avant-coureurs dans l'évolution du piano à queue.

Les musiciens de renom ont toujours préféré le piano à queue, comme d'ailleurs ils le préfèrent encore aujourd'hui. Mais jusqu'à ces dernières années, le piano à queue était si grand et encombrant qu'on ne pouvait l'employer que dans les plus grandes salles de musique ou pour des fins de concerts.

Les manufacturiers de ces petits pianos à queue ne font pas d'autres formes de pianos. Ils sont les seuls et plus grands manufacturiers de petits pianos à queue au monde. Ils ont amené le peu volumineux ou petit piano à queue, comme on l'appelle, à son plus haut développement. Et c'est pour démontrer la supériorité du piano à queue sur toutes les autres formes de pianos que nous avons acheté 15 de leurs derniers modèles (le plus petit piano à queue fabriqué) pour les distribuer, par cette vente éducationnelle, aux amateurs de musique de cette ville qui ont toujours espéré jouir de l'incomparable son d'un piano à queue, mais dont la salle de musique était trop petite pour le contenir.

Ecrivez pour avoir un patron

Afin que vous puissiez savoir combien il est facile d'avoir chez vous un petit piano à queue de cette grandeur, nous avons fait faire des patrons en papier toile, de la grandeur et de la forme exacte de ces incomparables petits instruments. Nous serons heureux de vous envoyer un de ceux-ci par la poste, lequel, sur réception, vous pouvez étendre sur le plancher et aisément voir combien il sera facile pour vous de placer un petit piano à queue dans l'espace dont vous disposez. Envoyez-nous une carte postale tout de suite.

Ottawa
Québec
Kingston
Brockville

CHEZ LINDSAY
C.W. LINDSAY LIMITEE

Belleville
Cornwall et
Trois-Rivières

Magasin Principal et Siège Social — 512 rue Ste-Catherine Ouest
Succursale de la Partie Est — 394 rue Ste-Catherine Est.

MONTREAL

PETIT PRINCE DUFRESNE

A l'Occasion de la Visite du PRINCE de GALLES

Procurez-vous le nouveau . . .

BISCUIT PETIT PRINCE

DELICIEUX — CROUSTILLANT — EXQUIS

Fabriqué par JOS. DUFRESNE, Joliette, Qué.

LE BISCUIT PETIT PRINCE est fabriqué dans une usine tout à fait moderne où les règles de l'hygiène et une propreté minutieuse sont rigoureusement observées. Les ingrédients les plus purs sont employés dans sa fabrication.

PETIT PRINCE DUFRESNE

Cette vignette représente le Biscuit PETIT PRINCE grandeur naturelle

Fabriqué par des ouvriers canadiens-français pour tous les Canadiens sans distinction.

Quand vous aurez une fois essayé LE BISCUIT PETIT PRINCE vous l'adopterez sûrement et n'en voudrez pas d'autre sur votre table. Il est DELICIEUX, CROUSTILLANT, NOURRISSANT, DIGESTIBLE.

Les Enfants sont Friands du Biscuit "PETIT PRINCE"

Il est si délicieux qu'ils ne peuvent plus s'en passer après y avoir goûté. Nous avons l'intention d'en faire une distribution gratuite de porte en porte prochainement.

Entrepôt à Montréal:
Coin Chambly et de Beaujeu. Tél. Lasalle 2123
C. HOUDE, Gérant

LE BISCUIT "PETIT PRINCE" DE DUFRESNE

est maintenant en vente chez tous les bons épiciers à . . . . Demandez-le et goûtez-le. 20c la lb.

JE FABRIQUE 130 DIFFERENTES LIGNES DE BISCUITS AINSI QUE TOUTES LES VARIETES DE BONBONS

PETIT PRINCE DUFRESNE

LETTRE PARISIENNE

(Correspondance spéciale à la "Presse")

Paris, le 9 octobre 1919.

C'est la fête des murs !

Entendez par cela que la date des élections étant fixée, ou à peu près, les professions de foi apparaissent, les déclarations de principes précédant de quelques jours la désignation des candidats.

Affiches bleues, vertes, rouges, commencent leur sarabande ; on se critique de groupe à groupe en attendant que l'on s'agonise d'injures d'homme à homme.

Car la guerre, en ce domaine non plus, n'aura rien changé ; il est vrai que se traiter de crétin ou de vendu, en période électorale, ne tire pas à conséquence, cela signifie tout simplement qu'on n'est pas du même avis.

Il y a une dizaine d'années, le "Figaro" avait relevé les qualifications appliquées à un candidat, qui avait du reste été élu, par ses amis et adversaires.

Sur toutes les murailles de sa circonscription, on l'avait à la fois appelé :

"Noble esprit—Sombre canaille."
"Grand citoyen—Brute avinée."
"Economiste distingué—Sinistre raseur."
"Penseur—Alcoolique."
"Parfait honnête homme — Boueux individu, satyre, apache, pâle noceur."
"Espoir de la France—Résidu du suffrage universel."
"Colonne de la démocratie—Suppôt de l'obscurantisme."
Etc., etc.

Il est certain que le vieux vocabulaire va s'enrichir, cette année, d'appellations nouvelles et que les candidats doivent s'attendre à ce qu'on les appelle :

"Embochés, bolchevistes, embusqués, défaitistes, mercantis, affameurs"

Cette douce perspective ne fera reculer aucun de ceux qui rêvent la détention d'une parcelle, si minime soit-elle, du pouvoir.

On peut même s'attendre à voir fleurir de nombreuses candidatures fantaisistes ; il y aura des gens qui solliciteront les suffrages de leurs concitoyens en leur promettant non pas des rentes à tous, mais bien du tabac, du sucre, du charbon ou du beurre.

Ce sera le comble de la fantaisie !

Nous en avons connu de tous genres, cependant, de ces farceurs ou naifs aux programmes hilarants. On connait celui d'Alexandre Dumas père, qui se targuait d'avoir travaillé 20 années, à 10 heures par jour, pour écrire 400 volumes et 35 drames qui avaient donné de l'ouvrage à 3,500 personnes environ durant ce laps de temps.

On a eu le candidat "célibataire", le candidat "humain", le candidat "antibureaucratique", le candidat "antieuropéen.."

On a eu la candidature du sieur Alfred Cochon, qui rêvait de faire arriver en France le vin d'Algerie par un tube sous-méditerranéen. En voilà une idée à reprendre en ce moment où le vin a quadruplé de prix.

Et le poète Bonnery, "candidat intermondial" partisan de toutes les libertés, surtout celle de mal rimer!

La palme revient pourtant à cet illuminé qui briguait la députation en 1902.

Il s'appelait François Hégo—ses partisans s'intitulaient des Hégoistes—et il était "socialiste patriote, républicain impartial impérialiste et résolument indépendant."

Parmi les fariboles de son programme figurait la prolongation de la Seine jusqu'à la Méditerranée!?

Les Parisiens, quelle que soit l'importance ou l'urgence des problèmes pendants, voteraient j'en suis sûr pour quelqu'un qui leur promettrait—avec une apparence de raison—de régulariser le service du métro.

Mon Dieu, je sais bien qu'avec beaucoup de patience on finit toujours par le prendre et que, malgré tout, cela va plus vite que les antiques omnibus, dont la disparition a enlevé bien du pittoresque à la circulation de Paris! Mais plus l'on va et plus on veut aller vite.

Et le métro est encombré au point d'éprouver l'homme le plus patient. Pendant la guerre on attribuait cet afflux aux permissionnaires, à la suppression des autobus, au manque de taxis. Mais voilà que les voitures terrestres ont presque toutes repris le service, que les poilus, tant français qu'étrangers ont disparu de la circulation—pas trop tôt pour eux—et le métro est toujours bondé!

Tout de même on nous promet la mise en exploitation de nouvelles lignes, dont la construction a été retardée par la guerre. L'ingénieur en chef de la ville de Paris croit qu'une bonne partie du nouveau réseau sera prête à fonctionner. . . dans deux ans, et que l'autre partie ne pourra être commencée que dans plusieurs années.

Espérons qu'avant cela nous aurons des autobus aériens; voilà le vrai moyen de désencombrer les grandes agglomérations!

Ces doléances contre le métro me rappellent le mot d'un brave volontaire canadien, habitant accouru du fond du Nomininque pour combattre le boche en France.

C'était en juin dernier, sur le pont du Saturnia, un groupe discutait des avantages des vieux et des nouveaux pays.

L'un d'eux parla de Paris, après avoir exalté les beautés du Canada:

—Qu'est-ce qu'il y a donc de si curieux à Paris! Les petits chars de Montréal sont plus beaux que leurs autobus! Et le métro! On n'y voit rien dans c't-affaire-là! Et puis c'est bon pour les gens pressés!

Boy, mon ami, en ce temps-là vous étiez en "leave" et vos instants n'étaient pas précieux! Revenez donc maintenant, en civil, prendre le métro place de l'Opéra aux heures où le souci de l'exactitude vous talonnera!

Et vous verrez si vous penserez encore que les petits-chars souterrains sont faits pour les gens pressés.

Aussi quelle idée a-t-on de se précipiter en foule dans ces boyaux où l'on étouffe! A quoi bon tant se déplacer?

—Est-ce que je voyage moi? disait le chef de gare à qui on adressait une réclamation!

Sans bouger de place nous verrons bien arriver la fin de l'état de siège et la suppression de la censure, qu'il faudra tout de même bien lever pour permettre la propagande électorale. (1)

Alors seulement on saura quelles âneries ont commises les bureaucrates qui tinrent si longtemps le sceptre de la toute-puissance.

En voici une tout à fait inédite:

Une maison de commerce soumettait naguère le dessin d'une affiche qui représentait l'Arc-de-triomphe sous lequel passait un aéroplane.

La publication en fut interdite, et devinez sous quel prétexte!

Parce que cette affiche pouvait inciter des aviateurs imprudents à passer sous l'Arc-de-triomphe !

Et voilà pourquoi votre fille est muette.

Un bonhomme comme ce censeur aurait dû tomber sous la coupe de Villemessant, auquel il faut toujours revenir quand on parle de la presse.

Au temps où les journaux étaient bâillonnés par l'Empire, le directeur du **Figaro** allait soumettre les épreuves de ses articles à dame Anastasie; il les avait exprès parsemés de diatribes violentes se rattachant peu ou prou à son sujet et destinées à tomber sous la coupe de l'examinateur.

L'attention de celui-ci, attirée par ces passages dangereux et détournée par les plaintes et récriminations de Villemessant, glissait sur le corps de l'article, qui finalement restait indemne dans son esprit et que l'auteur emportait, navré en apparence des coupures opérées.

Mais Villemessant était un colosse du journalisme, et nous n'en avons plus!

Quand il en pousse un il se fait premier ministre et dictateur.

(1) On sait que la censure a été supprimée en France depuis la date de cette lettre (Note de la Rédaction).

MOYEN ESSENTIEL POUR EMPECHER LA GRIPPE

Digne d'essai.

On a suggéré une infinité de remèdes pour empêcher la grippe, mais pas un ne semble plus digne d'essai que "Dominion C. B. Q."

"Dominion C. B. Q." (Tablettes Cascara Bromide Quinine) atteint directement les germes, et activant les secrétions de l'estomac et du foie, purifie le système avec sûreté sans l'affaiblir. Il ne produit pas ces bourdonnements propres au sulphate de quinine.

Préparé par la firme de confiance si bien connue, The National Drug & Chemical Co. of Canada, Limited. Chez tous les pharmaciens, dans les boîtes rouges. 10F

Pour Guérir votre Grippe, votre Toux, votre Névralgie,
MAUX DE TETE, etc., employez les tablettes
"DOMINION C. B. Q."
(Dans la boite rouge) 25 sous.

8.25 yw

L'EMPRUNT DE LA VICTOIRE

LES ORATEURS EN CAMPAGNE

Plus de deux cents orateurs des plus en vue,

Mettant leur éloquence au service de l'organisation provinciale de l'Emprunt de la Victoire, se mettront demain en campagne, devant prendre part aux assemblées qui auront lieu dimanche, dans divers comtés de la province. Le comité des orateurs a ouvert ses bureaux au

No 22 RUE ST-JEAN

à Montréal et dont

M. CHARLES-H. QUERY

en est le directeur.

301-1 K

TONIQUE

Si vous êtes épuisé, fatigué et ne pouvez manger, ne laissez pas faire cela, c'est dangereux. Demandez à votre pharmacien les "Tablettes Toniques Sargol". Faciles à prendre et des plus efficaces. Préparées seulement par National Laboratories, Montréal. Boîte d'essai 50c. Grandeur ordinaire avec suggestions importantes, $1.00. Vous ne voulez pas seulement vous sentir bien, mais paraître bien.

NATIONAL LABORATORIES, MONTREAL, CAN.

Enraie Rapidement la Constipation

Ne permettez pas à la constipation d'empoisonner votre sang et de diminuer votre énergie. Si votre foie et vos intestins ne fonctionnent pas correctement, prenez Les Petites Pilules CARTER pour le Foie aujourd'hui et votre mal cessera. Contre l'étourdissement, le manque d'appétit, le mal de tête et les peaux pustuleuses il n'y a rien de semblable. Purement végétales.

CARTER'S LITTLE LIVER PILLS

Petite pilules—Petite dose—Petit prix
PILULES FERREES DU DR CARTER,
le grand tonique naturel des nerfs et du sang contre l'anémie, le rhumatisme, la nervosité, l'insomnie et la faiblesse féminine.

Les véritables doivent porter cette signature : Brent Foods

Dit Comment Enrayer Une Mauvaise Toux

Résultats surprenants obtenus avec ce fameux vieux sirop domestique. Facile à préparer et coûte peu.

Si vous souffrez d'une mauvaise toux ou de rhume de poitrine accompagné de sensibilité, de chatouillement dans la gorge, d'enrouement ou de difficulté dans la respiration ou si votre enfant s'éveille la nuit souffrant du croup et que vous voulez le soulager rapidement, essayez ce bon vieux remède domestique contre la toux. Tout pharmacien peut vous fournir 2½ onces de Pinex (75c). Mettez cela dans une bouteille de 16 oz. et remplissez la bouteille de sirop de sucre ordinaire granulé. Ou vous pouvez employer de la mélasse clarifiée, du miel ou du sirop de maïs, si vous le désirez. La recette fait 16 onces d'un remède réellement merveilleux contre la toux. Il a bon goût, et en dépit de son bas prix, on peut s'en servir en toute confiance afin d'avoir des résultats rapides et durables.

Vous vous apercevez de son action sur le rhume d'une manière sensible. Il amollit et élève le phlegme,arrête le chatouillement dans la gorge et cicatrise les membranes irritées qui tapissent la gorge et les tubes bronchiaux avec une telle rapidité, une telle facilité et une telle sûreté que cela en est réellement étonnant.

Pinex est un composé spécial et fortement concentré de véritable extrait de pin de Norvège, et c'est probablement ce qui existe de meilleur pour guérir les toux enracinées et les rhumes de poitrine et de gorge.

Il se vend plusieurs imitations sans valeur de ce mélange. Afin de ne pas être désappointés, demandez "2½ onces de Pinex" avec les instructions au complet et n'acceptez pas autre chose. Garanti donner satisfaction absolument ou argent promptement remis. The Pinex Co., Toronto, Ont. (6 ann)

Une pièce pour eux

"Ne touche pas au piano. — Ne mets pas tes pieds sur cette chaise. — Cesse donc ce bruit. — Assieds-toi et lis."

Voilà bien ce que les enfants entendent du matin au soir, dès qu'il commence à faire froid.

Donnez-leur une pièce expressément pour eux.

N'avez-vous pas au grenier ou autre endroit de la maison une pièce que vous pouvez leur consacrer, leur donner exclusivement pour leurs jeux?

Le Beaver Board vous donnera exactement les murs et les plafonds appropriés à une telle pièce, vous donnant le meilleur endroit que vous puissiez désirer pour leurs ébats.

Le Beaver Board se pose si rapidement et la décoration en est si facile que vous ferez ce travail sans vous en appercevoir. Quand la pièce sera terminée, vous envierez le sort des enfants, car ils auront la meilleure pièce de toute la maison.

Le Beaver Board est le panneau à muraille à la mode, hygiénique, prêt à poser sur les murs et les plafonds. Propice pour les nouvelles bâtisses aussi bien que pour les réparations ou le remodelage.

Pour ainsi dire, c'est un bois d'oeuvre assemblé en panneaux résistants, rigides, exempts du moindre défaut, tels que noeuds et fissures. Il est fabriqué de la pure fibre d'épinette, à l'épreuve de l'humidité ou du temps, par notre procédé *"Sealtite"*.

Nos dessinateurs et décorateurs se feront un plaisir de vous aider de leurs conseils pratiques dans l'arrangement et la décoration de votre maison. Notre brochurette "Différents usages du Beaver Board" expédiée sur demande.

BEAVER BOARD

Impossible d'obtenir des résultats Beaver Board si vous ne vous assurez que chaque panneau que vous achetez porte sur l'envers cette MARQUE DE FABRIQUE.

LA COMPAGNIE BEAVER, Limitée
455 rue Wall, Beaverdale, Ottawa.
Usines à Ottawa et Thorold, Ont.

Distributeurs dans les principales villes, et marchands partout.

BEAVER BOARD

POUR L'AMELIORATION DES MURS ET DES PLAFONDS

DEPOSITAIRES

TOUTES les DIMENSIONS en STOCK

R. MACFARLANE & CO., LIMITED

953 rue Saint-Jacques - - - Tél. Uptown 2288

WM. RUTHERFORD & SONS CO., LIMITED

MANUFACTURIERS ET MARCHANDS DE BOIS
425 AVENUE ATWATER, TEL. VICTORIA 1620
DEPOSITAIRES DE LA PLANCHE BEAVER BOARD

ECHOS DE SAINT-ANSELME

(Du correspondant de la PRESSE)

Saint-Anselme, 25.—Le poste de commerce occupé depuis de nombreuses années par M. J.-M. Ouellette, décédé en septembre dernier, a été vendu à M. J. Valère Plante, autrefois employé à l'administration de la Cie de téléphone Nationale à Lévis.

—M. J.-B. Cadrin, sr, qui tenait ici un magasin général depuis près de 20 ans, a vendu toutes ses bâtisses et son fonds de commerce à Germain Bélanger, Enrg., de Québec, qui s'occupe de commerce en gros. C'est une forte transaction puisque la maison seule, sans compter les dépendances, a coûté $12,000.

—Mercredi, le 22 dernier, à l'âge de 68 ans, est décédée Mme Marguerite Fradette, épouse de feu Norbert Roy. Deux enfants lui survivent: M. Joseph Roy, marchand de Sainte-Cécile, co. de Frontenac, et Alphonsine, Mme Anaclet Charrier, de Saint-Samuel, co. de Frontenac. Les funérailles ont lieu aujourd'hui.

CRIME MYSTERIEUX

Ketchikam, Alaska, 24.—S. Ragan, assistant-procureur de district des Etats-Unis a été assassiné par un inconnu.

ARRETEZ VOS MAUX D'ESTOMAC

avec les

PAP-SAG

(Tablettes)

Si vous souffrez de gastrite, de mauvaise digestion, de dyspepsie—si votre nourriture est lourde comme du plomb dans votre estomac et que vous ne puissiez dormir la nuit à cause de cette gêne—allez tout de suite chez votre pharmacien et achetez une boîte de tablettes **PAP-SAG**. Prenez une ou deux tablettes, avec un peu d'eau chaude, avant ou après chaque repas ou lorsque vous ressentez une douleur et vous pourrez bientôt raconter à vos amis comment vous avez été soulagé de vos maux d'estomac.

Prix: 50c la boîte, six boîtes pour $2.50, chez tous les marchands ou envoyées par la poste, sur réception du prix, par la COMPAGNIE CHIMIQUE FRANCO-AMERICAINE limitée, 274, rue Saint-Denis, Montréal.

159-a,n w A

Les Maisons de Commerce de Montréal Soutiennent leurs Employés en Consentant à Financer leurs Achats d'Obligations de la Victoire 1919

Pratiquement toutes les maisons visitées jusqu'ici par le Comité des Employés ont volontiers consenti à acheter pour leurs employés toutes les OBLIGATIONS DE LA VICTOIRE auxquelles ils veulent souscrire. Les patrons payent au gouvernement les obligations en cinq versements et les employés remboursent les patrons par versements hebdomadaires, semi-mensuels ou mensuels, répartis sur une période de DIX MOIS.

Cette méthode facilite pour les employés l'achat et le paiement d'un plus grand nombre d'obligations de la Victoire qu'ils ne pourraient le faire selon le mode de versement à tous les cinq mois. Les banques canadiennes à leur tour facilitent aux patrons la tâche de faire bénéficier leurs employés de cet arrangement.

Actuellement il y a environ 400 maisons d'affaires de Montréal qui ont promis leur concours au Comité des Employés. Plusieurs autres maisons d'affaires, dont le Comité des Employés n'a pas à s'occuper financent aussi les souscriptions de leurs employés.

Abitibi Power & Paper Co. Ltd.
Acme Glove Works Ltd.
Advance Machine & Welding Co.
Aird & Co., Jas.
Aird & Son Reg'd.
Alaska Bedding Co. of Montreal.
Almy's Limited.
American Can Co.
American News Co. Ltd.
Ames-Holden-McCready Ltd.
Anglin-Norcross Ltd.
Atlas Construction Co. Ltd.
Baker, Walter & Co. (Canada) Limited.
Bank of Hamilton, The
Bank of Montreal, The
Bank of Toronto, The
Banque d'Hochelaga.
Banque Nationale
Banque Provinciale du Canada.
Canadian Bank of Commerce.
Dominion Bank, The
Home Bank of Canada, The
Imperial Bank of Canada, The
Merchants Bank of Canada, The
Molson's Bank, The
Montreal City & District Savings Bank, The
Royal Bank of Canada, The
Standard Bank, The
Sterling Bank, The
Union Bank of Canada, The
Banker's Trust Company
Belding Paul Corticelli, Ltd
Bell, J. & T. Limited.
Berliner Gramaphone Company, Limited.
Beveridge Paper Company, Ltd.
Birks, Henry & Son, Limited.
Birks, Corner & Company, Ltd.
Blumenthal, J. H. Sons, Limited.
Borden Milk Company, Limited.
Boulter, Waugh, Limited.
British American Assurance Company.
British American Dyeing Co.
British American Oil Company, Limited.
Brock, The W. R. Company, Limited.
Budge Carbon Paper Mfg. Co., Limited.
Byers, A. F. & Company, Ltd.
Caledonian Insurance Company.
Campbell Mfg. Company, Ltd.
Campbell, McLaurin Lumber Company, Limited.
Canada Axe & Harvest Tool Mfg. Co., Limited.
Canada Boxboard Company, Ltd.
Canada Bread Company, Ltd.
Canada Carbide Company, Ltd.
Canada Casing Company, Ltd.
Canada Cement Compnay, Ltd.
Canada Envelope Company.
Canada Iron Foundries Limited.
Canada Malting Company, Ltd.
Canada Paint Company, Ltd.
Canada Paper Company, Ltd.
Canada Stove & Foundry Company, Limited.
Canada S. S. Lines.
Canada Sugar Refining Company, Limited.
Canada Allis Chalmers Limited.
Canada Bag Company, Limited.
Canadian Car & Foundry Company, Limited.
Canadian Consolidated Rubber Co., Limited.
Canadian Converters Company, Limited.
Canadian Explosives, Limited.
Canadian Export Paper Company, Limited.
Canadian Express Company.
Canadian Fairbanks-Morse Company, Ltd.
Canadian Govn. Employees.
Canadian General Electric Company, Ltd.
Canadian Import Company.
Canadian National Railways.
Canadian Pneumatic Tool Company, Ltd.
Canadian Rolling Mills Company, Limited.
Canadian Spool Cotton Company.
Canadian Tube & Iron Company, Limited.
Canadian Vickers, Limited.
Cape, E. G. M. & Company.
Carter White Lead Company of Canada, Ltd.
Cassidy's Limited.
Castle Blend Tea Company, Ltd.
Caverhill, Learmont & Company.
Chesebrough Mfg. Company.
Christie, Brown & Company, Ltd.
Christie Clothing Company, Ltd.
City Hall.
Clark, Wm. Limited.
Coghlin, B. J. Company, Limited.
Colonial Wire Mfg. Company.
Columbus Rubber Company, Montréal, Ltd.
Commercial Union Assurance Company, Ltd.
Commissaires des Ecoles Catholiques de Montréal.
Crane, Limited.
Crédit Foncier Franco-Canadien.
Crown Laundry Company.
Crown Trust Company, The
Dale & Company, Limited.
D'Allaird Mfg. Company, Limited.
Daly & Morin, Limited.
Darling Brothers, Limited.
Davidson, Thomas Mfg. Company.
Davies, Wm. Limited.
Davies, Irwin, Limited.
Davis & Lawrence Company.
Dawson, W. V. Limited.
Debenhams, Canada, Limited.
Desbarats Printing Company, Ltd
Dominion Box & Package Company, Limited.
Dominion Bridge Company, Ltd.
Dominion Copper Products Co. Limited.
Dominion Express Company.
Dominion Flour Mills, Limited.
Dominion Glass Company, Ltd.
Dominion Gresham, Guarantee & Casualty Co.
Dominion Lamp Company, Limited.
Dominion Oilcloth Company, Ltd.
Dominion Textile Company, Ltd.
Dominion Transport Company, Ltd.
Dominion Wire Rope Company, Limited
Douglas Brothers Co. Limited.
Drummond, McCall and Company, Limited.
Duncan, The John D. Co. Limited.
Dun, Wm. H. Limited.
Dupuis Frères, Limited
Eagle Publishing Company, Ltd.
Eagle Shoe Company, Limited.
Eaves, Edmund, Limited.
Electrical Equipment, Company, Limited.
Elkin, J. & Company, Limited.
Employers' Liability Insurance Corp. Limited.
Evans Company, Limited, Fred. W.
Eveleigh, J. & Company, Limited.
Fairbanks, The N. K. Company, Limited.
Fairweather's Limited.
Farrell, M. F. Limited.
Fashion - Craft Manufactuers's Limited.
Federated Press Limited.
Fels & Lippe.
Finley Smith & Company.
Fisher, Mark Sons & Company.
Freedman Company, The
Foss, Geo. F. Machinery & Supply Co.
Foundation Company, Limited, The
Frontenac Breweries, Limited.
Frosst, Charles E. & Company.
Frothingham & Workman, Ltd.
Fuller, Geo. A. Company, Ltd.
Gagnon, Lachapelle & Hébert.
Gales and Company, George.
Gardner, B. & Company.
Gault Brothers, Company, Ltd.
Gazette Printing Co. Limited, The
Gilette Safety Razor Company of Canada, Ltd.
Gilmour Brothers & Company.
Globe & Rutgers Fire Insurance Company.
Gnaedinger, L. Son & Company.
Goodwins Limited.
Great North Western Tel. Co.
Greenshields Limited.
Grier G. A. & Sons, Limited.
Grier Timber Company, Limited, The
Guaranted Pure Milk Company.
Guardian Assurance Company, Limited.
Gurney, Massey Company, Limited.
Hall, Georges Coal Co. of Canada, Limited.
Hamilton Company, The
Hampton Mfg. Company, Limited.
Harbour Commissioners of Montreal.
Harrison, Dent.
Hart, Sam & Company
Hart & Adair Coal Company
Henderson, John & Company
Herald Company, Limited, The
Holland Varnish Company, Limited.
Holland, G. A. & Sons Company
Holt, Renfrew Company, Limited
Hopkins, F. H. & Company
Hudon, Hébert & Company, Limited.
Hudson's Bay Company
Hudson Bay Knitting Company, Limited
Hyde Engineering Work's Limited
Hydraulic Machinery Company, Limited
Imperial News Company
Imperial Oil Company, Limited
Imperial Tobacco Company of Canada, Limited
Independent Silk Company, Ltd
Ivey, John D. Company, Limited
Jamieson, R. C. & Company, Limited.
Jenkins Bros. Limited
Johnson, C. H. & Sons, Limited
Just Motors, Limited
Kaplan, Samuelsohn & Company
Kearney Bros., Limited
King, Warden, Limited
Kingsbury Footwear Company, Limited
Lake of the Woods Milling Co. Limited
Lamontagne Limited
La Patrie Publishing Company
La Société d'Administration Générale
Le Devoir
Leonard Fisheries, Limited
Levesque & Rinfret, Limited
Levinson, S. Son & Company
Lewis Bros., Limited
Lindsay C. W. Limited
Liverpool & London & Globe Insurance Co.
Lowney, The Walter M. Co. of Canada, Limited
Lyall, P. & Sons Construction Co. Limited
Lyman, Knox Company, Limited
Lymans, Limited
Macfarlane, R. & Company, Limited
McArthur, Alex. Company, Limited
McArthur, Colin & Company, Inc.
McArthur, Irwin, Limited
McClary Mfg. Company
McEwen, Cameron & Wait, Limited
McFarlane, Son & Hodgson Ltd
McIntyre Son & Company, Limited
McKim, A. Limited
McLaren, J. C. Belting, Company, Limited
McLaren Lumber Company
McLennan Lumber Company, Limited
Major Mfg. Company, Limited
Mappin & Webb, Canada, Limited
Martin, P. P. & Company, Limited
Martin, Senour Company, Limited
Mason, Gordon & Company
Mason, Regulator & Engineering Co. Limited
Massey-Harris Company, Limited
Matthews-Blackwell, Limited
Meldrum Bros., Limited
Millen, John & Sons Limited
Miller, Bros & Son, Limited
Miner Rubber Company, Limited
Mitchell, Robert Company, Limited
Molson's Brewery Limited.
Montreal Abattoirs Limited
Montreal Agencies Limited
Montreal Biscuits Company, Ltd
Montreal Dairy Company, Limited
Montreal Financial Times Publishing Company
Montreal Fire Department
Montreal Light, Heat & Power Company
Montreal Lithographing Company Limited
Montreal Locomotive Works, Limited
Montreal Police Department
Montreal Safe Deposit Company
Montreal Shirt & Overall Company Limited
Montreal Star Publishing Company
Montreal Stockyards Company
Montreal Tramways Company
Montreal Trust Company
Morgan, Henry & Company, Limited
Mount Royal Milling & Mfg. Company, Ltd.
Munderloh & Company, Limited
Murphy, John & Company, Limited
Muser Bros. Canada, Limited
National Acme Company, The
National Breweries, Limited
National Drug & Chemical Co. of Canada, Ltd.
National Printing Company, Registered
National Trust Company, Limited
Nichols Chemical Company, Limited
North British & Mercantile Insurance Co.
Northern Assurance Company Limited.
Northern Electric Company, Ltd.
Norwich Union Fire Insurance, Society Co. Ltd.
Ogilvy Flour Mills Company, Ltd, The
Ontario Furniture Company, Ltd.
Orkin J. M. Company, Limited.
Outremont Corporation.
Packard L. H. & Compnay, Ltd.
Palmers' Limited.
Peck, John W. & Company, Ltd.
Peck Rolling Mills, Limited.
Phillips, Eugene F. Electric Works.
Phoenix Assurance Company, Ltd.
Price, Waterhouse & Company.
Protestant Board of School Commissioners.
Prudential Insurance Company of America.
Quinan & Robertson, Limited.
Racine Aphonse, Limited.
Ramsay, A. Son & Company.
Redfern Lumber Company.
Redmond Company, Limited, The.
Reed & Company, Ltd., Geo. W
Reford, Robert Company, Limited.
Rega Press, Limited.
Revillon, Freres Trading Company Limited.
Riordon Pulp & Paper Company, Limited.
Robertson Company of Canada, Limited, J. T.
Robertson & Company, Thomas
Robinson, James
Rolland Paper Co., Ltd., The
Rose & Laflamme Limited.
Ross & Sons P. S.
Royal Institution for the Advancement of Learning.
Royal Insurance Company
Royal Trust Company
Rutherford The Wm. & Sons Co. Limited.
Sadler & Haworth.
Salada Tea Co.
Saxe Clothing Co.
Scully Wm, Ltd.
Semi-Ready Ltd.
Shawinigan Water & Power Co.
Shawinigan Falls Terminal Ry.
Shawinigan Falls Hotel Co.
Shawinigan Electric Metals Co.
Shearer, The Jas Co. Ltd.
Sherwin Williams Co. Ltd.
Shedden Forwarding Co.
Sheet Metal Products Co. of Canada, Limited.
Simonds Canada Saw Company, Limited.
Slater Shoe Company
Small, E. A. Company, Limited.
Smardon Shoe Co. Limited
Smith, Patterson Co. Limited.
Society Brand Clothes, Limited.
Southam Press, Limited.
Southern Canada Power Company.
Standard Paint Company of Canada.
Starke-Seybold, Limited.
Steel Company of Canada, Limited.
Strachan A. & L.
Strachan, James, Limited.
St. James' Club.
St. Lawrence Flour Mills Co. Ltd.
St. Lawrence Sugar Refineries Ltd.
Sun Life Assurance Company.
Terminal Warehouse, Registered.
Tetrault Shoe Mfg. Co, Ltd.
Thomson, Fred. Co. Ltd.
Toilet Laundry Company.
Tooke Bros., Limited.
Tooke, R. J. Limited.
United Shoe Machinery Co. of Canada, Ltd.
Verdun, City of
Verret, Stewart & Co. Ltd.
Vineberg, H. & Co. Ltd.
Vyse Son & Co. Limited.
Walker, James Hardware Co. Ltd.
Watterson, J. & Co. Ltd.
Watson, Foster Co. Limited.
Watson, John & Son, of Montreal, Limited.
Wayland Shoe Limited.
Webster & Son, Limited.
Wener, Samuel & Company, Ltd.
Western Assurance Company, The.
Westmount, City of
Westmount School Commissioners.
Wilder's Limited.
Willis, Paper Company of Canada, Ltd.
Williams, Mfg. Company Limited.
Williams, Thomas, Limited.
Williams Machinery & Supply Co. Ltd. A. R.
Wilson, J. C., Limited.
Witness Press.
Wittnauer Company, A.
Woods Manufacturing Company, Limited.

Comité des Employés — Emprunt de la Victoire 1919

Irving P. Rexford, Président. **Frank J. Knox, Vice-président.**

156 RUE SAINT-JACQUES. MAIN 8313.

LA SCIENCE POUR TOUS

Question—Le "Petit Parisien" paraît-il encore en France? Si oui, quelle est son adresse?

A qui doit-on s'adresser pour avoir une place de télégraphiste? Quel est le salaire payé? (Abonné)

Réponse—Oui le "Petit Parisien" paraît toujours—Son adresse est: 16 rue d'Enghien, Paris.

A la Commission du service civil, à Ottawa. L'anglais est indispensable.

Aux compagnies de télégraphie et aux compagnies de chemin de fer. La moyenne du salaire payé varie de $110 à $135 par mois.

Question—Quelle est la signification de la devise du prince de Galles? (Luc)

Réponse—Je sers. Il sera répondu à votre seconde question la semaine prochaine.

Question—De quelle manière sont nommés les membres du Board of Trade?

En quoi consiste leurs fonctions? (E.S.)

Réponse—Ceux qui veulent faire partie du Board of Trade n'ont qu'à en faire la demande. Leur requête, qui doit être appuyée par quelques membres, est soumise au vote de la Chambre.

Leurs fonctions consistent à discuter les questions industrielles et commerciales qui leur sont soumises.

Question—Que signifie la devise du prince de Galles, et en quelle langue est-elle?

Réponse—Elle est en allemand et veut dire: je sers.

Question. — Il y a quelque temps parut dans la "Presse" une annonce intitulée: "Pour ériger de nouveaux hôtels." A qui dois-je m'adresser afin d'avoir des informations concernant cette nouvelle compagnie? (J. B.)

Réponse—Ecrivez à M. T.-C. Kirby, secrétaire de l'Association des automobilistes de Montréal, Hôtel Windsor.

Question — Comment peut-on s'empêcher de rêver la nuit? (Titan).

Réponse—Le sommeil ne va jamais sans rêves. Si on le croit, c'est qu'ils ont été oubliés au réveil. Les rêves dont vous voulez parler sont évidemment des cauchemars dûs à votre mauvaise digestion ou encore à la fièvre.

Question—Comment puis-je corriger une erreur de date sur un acte d'enregistrement? (O.C.G.)

Réponse—Vous restez en dépit de cette erreur dans les mêmes droits, la terre garantissant votre dette. L'erreur peut être corrigée du consentement des parties. Si elle ne l'était pas, cela ne vous causerait peut-être pas de préjudices, mais vous feriez bien d'avertir le notaire de faire la correction le plus tôt possible.

Question—Je suis veuve et n'ai pas d'enfant, si ce n'est un petit garçon qui est l'enfant de ma sœur. Il a maintenant dix ans et je le garde depuis sept ans. Mon mari m'a laissé $13,000. Mon beau-père est vieux et pauvre. Ses enfants lui paient une pension et m'obligent d'en faire autant. Suivant la loi, suis-je obligée de payer cette pension? (M. D.)

Réponse—Vous n'êtes pas tenue par la loi de payer cette pension, mais les convenances, la charité, la conscience vous invitent fort à le faire.

Question—Qu'est-ce qu'on appelle en imprimerie un "Composing Stick"? A quoi cela sert-il?

Faut-il payer pour déposer une marque de fabrique?

Faut-il une licence pour embouteiller et vendre des parfums?

Quel est l'équivalent du centimètre en mesure anglaise, et quel est l'équivalent du millimètre? (G.H.)

Réponse.—Cela s'appelle en français un composteur. Cela sert à aligner les lettres dans la composition.

Oui, à Ottawa. Il en est de même pour la troisième question.

Un centimètre vaut .39371 de pouces, un millimètre .03937 de pouce.

Question.—Je vous serais très reconnaissant de me dire si, d'après l'article 91 de l'Acte de l'Amérique Britannique du Nord, le Collège des Médecins et Chirurgiens de la province de Québec, qui n'est pas un corps enseignant, mais qui a obtenu une charte provinciale, peut empêcher de pratiquer la médecine dans la dite province, à une personne qui a complété ses études médicales et qui a obtenu le titre de Docteur en Médecine de l'Université Laval, ayant une charte royale.

Aussi me dire ce qu'est devenu le procès du Dr Bourbonnais, qui contestait la légalité de ce Collège, d'après l'article ci-dessus mentionné. Ce procès est, paraît-il, devant une cour d'appel depuis plus de deux ans. (Curieux).

Réponse.—Nous croyons que le Collège des Médecins et Chirurgiens de la province de Québec peut exercer tous les pouvoirs que la Législature lui a conférés, y compris celui qui a l'air de vous répugner le plus. Pour pratiquer légalement la médecine, il ne suffit pas de posséder un titre de docteur en médecine, il faut aussi exercer la profession médicale selon certaines règles posées par les législateurs, règles que le Collège des Médecins est tenu de faire observer dans l'intérêt de la profession et du public. Quelle que soit l'étape qu'ait atteinte la cause de Bourbonnais vs le Collège des Médecins, cela ne peut modifier en rien notre opinion.

Réponse à Rose-Blanche S. Le propriétaire est obligé de vous procurer une maison salubre et habitable, malgré qu'il ait stipulé de ne faire aucune réparation. Si la maison est remplie de vermine, et, de l'avis d'un médecin, dangereuse pour la santé de la famille, avertissez, devant témoins le propriétaire d'avoir à la rendre habitable dans un court délai. S'il ne fait rien, demandez en justice la résiliation du bail, mais ne partez pas avant.

Question. — 1. Une personne encourt-elle des responsabilités en tuant ou blessant un chien que veut la mordre?

2.—Est-il vrai qu'à Montréal un chien trouvé errant à une certaine distance de son maître peut être abattu sans que l'auteur de l'acte soit inquiété?

3.—Une personne condamnée à la prison pour vol est-elle tenue de restituer la somme ou les objets volés si, même après avoir purgé sa sentence, la victime peut prouver que l'argent ou les objets volés sont encore en possession du voleur. Exemple:

A vole $50,000.00 à la Canadian Express. Il est condamné à 10 ans de réclusion. Sa peine purgée, serait-il appréhendé de nouveau s'il se servait des $50,000 pour des opérations financières? (H. A. D.)

Réponse.—Une personne mordue par un chien a droit à des dommages de la part du propriétaire du chien.

Non. Un chien trouvé errant est conduit à l'enclos public, et s'il n'est pas réclamé dans un certain délai, il est, soit abattu, soit vendu.

Oui, mais la preuve est à la charge de l'accusateur. Sans doute.

Question.—J'ai une remise dans un village, mais le terrain ne m'appartient pas. Aujourd'hui, je reçois une facture du secrétaire du village m'invitant à payer une taxe. Suis-je tenu de le faire? (C.M.)

Réponse.—Si la taxe porte sur la bâtisse, vous devez la payer.

Question. — Un particulier qui achète du beurre, des oeufs ou quoi que ce soit, peut-il le revendre sur le marché Bonsecours, soit au détail ou autrement sans s'exposer à payer une amende s'il n'a pas de licence? Si une licence est nécessaire, quel est le prix de telle licence? (A.G.)

Réponse.—La revente est défendue sur le marché. Seuls les propriétaires d'étaux ont ce droit.

Question.—Mariée sans contrat, mais séparée de biens par testament de mes parents, vivant avec le salaire de mon mari, à qui irait l'héritage si je venais à mourir sans testament? (X.Y.Z.)

Réponse.—Les deux tiers de vos biens iront à vos enfants, et l'autre tiers à votre mari. En faisant un testament, vous pouvez laisser le tout à vos enfants.

Question.—Pourquoi, lors des fêtes de haute importance, tire-t-on vingt-et-un coup de canons, au lieu de vingt ou trente? (G.V.)

Réponse.—En vertu d'une coutume anglaise dont nous n'avons pu jusqu'ici retracer l'origine.

New-York, 24.— La grève qui affectait l'"American Railway Express Company" est terminée.

La grippe est dangereuse cette année; elle commence souvent par un mauvais rhume, mal de gorge qu'il faut tout de suite combattre, avec le meilleur remède: Le Sirop Desautels.

EN GARDE!

Les Soeurs de l'Institution des Sourdes-Muettes, 595 rue Saint-Denis, Montréal, tiennent à mettre le public en garde contre certaines personnes qui se disent chargées de recueillir des aumônes en faveur des Sourdes-Muettes, à l'occasion des Soupers aux Huîtres qui auront lieu les 5 et 7 novembre prochain.

Toute personne autorisée à remplir cet office de charité, en faveur de l'Oeuvre des Sourdes-Muettes, est munie d'un livret portant le sceau de l'Institution.

(Communiqué)

Les enfants pleurent pour avoir le
CASTORIA
DE FLETCHER

Manteaux de Sealette ou Peluche
Au 2ème étage
Le plus grand choix en ville, avec ou sans fourrures.
Prenez l'ascenseur et épargnez 10.00 à 20.00.
MARCHAND & CIE
2ème Etage, Edifice New Birks
10 CATHCART
Tél. Up 1694. 729-4

CHIPWA purificateur du sang, composé de racines sauvages, le remède de la nature, remède spécial pour catarrhe, panaris, fourchette, tumeur, cancer, vérus, cors, etc., échantillon 15c. Mme L. Royer, 1242a rue Wellington, Verdun, P.Q., et 106 rue Bridge, Manchester, N. H. 255-s-n-A

AYEZ DE BONNES ET BELLES DENTS

C'EST LA BEAUTE ET LA SANTE

C'est le temps de faire traiter vos dents avant que les grands froids viennent.

Venez essayer la plus nouvelle et la plus merveilleuse découverte. Faites enlever vos mauvaises dents et traiter les autres absolument sans douleur, sans ressentir la moindre piqûre, ni de malaise au moyen de cette nouvelle méthode qu'est la mystérieuse

SYSTO-DINOL

La seule préparation qui stimule le coeur au lieu de le déprimer. Donc nul danger et nulle douleur au moyen de SYSTO-DINOL. Nous enlevons les nerfs et traitons les dents cariées sans douleur. Nous faisons les travaux les plus modernes et les plus parfaits en dentisterie.

SPECIALITE: Bridge-work (dents sans palais), ponts amovibles, et obturations en or coulé. Nos dentiers sont faits avec les plus belles et les meilleures dents, le fini et l'ajustement en sont garantis.

Dr PINAULT, DENTISTE
494 Ste-Catherine, Maisonneuve.
Coin Letourneux — Lasalle 2709

Le Dr Pinault avait autrefois son bureau avec le Dentiste Masson.

Gradué avec très grande distinction et médaille d'or de l'Université Laval.

Pharmacie Allard le seul dépositaire de la merveilleuse Systo-Dinol.

69 tonnes par jour

DANS la fabrication de 100,000 poêles McClary durant 1919, de grandes quantités de fer et d'acier doivent être manipulées tous les jours d'ouvrage.

Cependant chaque moule est soumis à un examen plus sévère aujourd'hui que dans les premiers jours où l'usine ne fabriquait que quelques petits poêles qui allèrent créer un nom pour McClary.

Pas une seule opération dans toute la manufacture est faite à la hâte ou manipulée sans attention.

Ce principe rigide de manufacture a fait de McClary la meilleure usine de poêles et fournaises sous le drapeau anglais.

Si vous songez aujourd'hui à acheter un appareil quelconque de chauffage ou pour la cuisson, vous devriez consulter McClary.

"Service from the Kitchen" — sur le poêle de cuisine Kootenay en acier.
"Magic of the Pandora" — sur le poêle Pandora en fonte.
"Comfort in the Home" — sur le chauffage avec la fournaise Sunshine.
"Satisfaction" — traitant des poêles à gaz McClary.
"McClary's Electrical Appliances"—sur la cuisson à l'électricité.
"Holsehold Helper" — Edition de la mise en conserves — décrivant le poêle de cuisine Florence automatique à l'huile de McClary.
"The Story of a Range" — Le poêle Simplex à charbon et à gaz combiné de McClary.

McClary's

London, Toronto, Montreal, Winnipeg, Vancouver, St-Jean, N.-B. Hamilton, Calgary, Saskatoon, Edmonton.

Voyez votre journal local pour avoir le nom du représentant des McClary.

18

LUNDI!

LUNDI, s'ouvrira la campagne de l'Emprunt de la Victoire 1919.

Lundi, une armée remplie d'enthousiasme et d'ardeur s'élancera à la conquête de la Victoire Financière.

C'est votre pays, le Canada, qui vous demande de souscrire à l'Emprunt de la Victoire.

Souscrivez généreusement!

Aux jours les plus sombres, le Canada ne donna aucun signe de défaillance—

Son seul but était la Victoire!

La nécessité de cet Emprunt, vous la connaissez—

Vous savez que la possibilité pour le Canada de remplir ses obligations, dépend du succès de l'Emprunt;

Que la continuation de la prospérité du Canada est en jeu;

Que le monde entier a les yeux tournés vers le Canada—

Donnons donc au monde un nouveau sujet d'étonnement.

Canadiens, unissons-nous!

Liquidons le passé!

Allons de l'avant!

Finissons la besogne!

Que l'on dise de nous que nous avons fait un formidable succès de l'

Emprunt de la Victoire 1919

"Chaque dollar sera dépensé au Canada."

Publié sous les auspices du Ministre des Finances du Canada par le Comité Canadien de l'Emprunt de la Victoire.

15

GRANDS MAGASINS GOODWIN

Un Pardessus d'une coupe élégante

Confectionné en frise verte avec petits carreaux verts. Manches semi-raglan avec manchettes garnies de cinq rangs de piqures et boutons. Légèrement ajusté, poches diagonales, entièrement doublé en grosse serge italienne, grand collet tempête et demi-ceinture. Grandeurs 35 à 42. Prix 42.50

Un Complet "pas comme les autres" pour un Jeune Homme

En tissu croisé vert mi-foncé et brun. Modèle ajusté, avec poches demi-lune et revers en pointe. Gilet à 5 boutons avec les poches habituelles. Pantalon de largeur moyenne, avec passe-ceinture, uni ou relevé du bas. Grandeurs 34 à 39. Prix 35.00

Faites vos achats chez Goodwin —Au rez-de-chaussée.

Accessoires de Toilette

Gants en chevreau blanc, unis ou à dessus noir ;
Cravates blanches de toilette et toutes faites ;
Boutons de manchettes en écaille ;
Faux cols blancs de toilette ;
Foulards de soie gris ou blancs.

Faites vos achats chez Goodwin—Au rez-de-chaussée.

Serge Marine tout Laine

Nous offrons une serge marine tout laine de 52 pouces à la verge 4.50

Ce tissu a exactement la bonne épaisseur pour l'automne, et aucun autre tissu n'est mieux approprié pour un manteau ou un costume, une jupe ou une robe d'enfant.

Le seul fait d'avoir eu la chance de pouvoir en acheter un lot considérable nous permet de l'offrir au bas prix ci-haut mentionné.

Nouvelle consignation de Jerseys tricotés en laine, 54 pouces

Ce tissu a été tellement en demande en ces derniers temps qu'il y a deux semaines environ nous avions vendu jusqu'à la dernière verge de ce que nous avions en magasins. Nous sommes heureux d'annoncer que nous en avons reçu une autre grosse consignation. C'est un tissu de bonne épaisseur pour robes et costumes d'automne, et nous avons les nuances suivantes: bleu marine foncé, bleu marine pâle, taupe, brun, africain, bleu paon. La verge . . . 5.00

Faites vos achats chez Goodwin—Au premier.

. . . MARDI . . .

Nos Magasins fermeront à 1 heure p.m. pour rendre hommage au Prince.

Ouvrages à l'Aiguille

Nouvelles écharpes en dentelle

75 écharpes étampées garnies de dentelle, garnies de carrés en imitation de filet. Tissu de fantaisie de belle qualité. Jolis dessins de nos propres ateliers. Prix, chacune 1.50

Faites vos achats chez Goodwin—Au rez-de-chaussée.

Gants pour Dames

Gants longs en chevreau de la plus belle qualité, ajustement parfait.

Longueur 12 boutons 2.75
Longueur 16 boutons 3.25
Longueur 24 boutons 6.00

Gants en chevreau blanc, coutures surjetées, deux boutons-pression, dessus joliment piqués 2.50

Meilleure qualité, coutures piquées, deux boutons-pression. Dessus cordés épais ou à points fléchés 3.00

Faites vos achats chez Goodwin—Au rez-de-chaussée.

La Blouse "Super"

est maintenant confectionnée en trois modèles

Il n'y a pas de blouse plus résistante que la blouse "Super". Les nombreuses femmes qui en ont acheté une ici pour fins athlétiques corroboreront cette assertion.

Nous annonçons que nous en avons maintenant trois modèles faits de cette soie Habutai blanche très épaisse — l'un avec collet transformable, un autre avec collet châle et le troisième avec collet tuxedo.

Toutes sont d'un modèle simple mais beau, avec manchettes repliées attachant avec des boutons d'écaille.

Toutes les grandeurs. Prix 9.00

Faites vos achats chez Goodwin —Au premier.

Continuation de la vente de

Costumes d'Automne et d'Hiver pour Dames à 10% de Rabais

Modèles unis, garnis de fourrure et brodés. En "silvertone", velours de laine, tricotine et cheviote. Doublures en soie souple unie et de fantaisie. Toutes les plus nouvelles nuances. Grandeurs 36 à 44. Prix de la vente. . . . . MOINS 10%

Faites vos achats chez Goodwin—Au premier.

Cravates d'un dessin inusité et de la meilleure qualité

Si vous êtes un de ces hommes qui aiment à ce que leurs cravates possèdent une beauté réellement artistique et le sens subtile de la distinction, nous vous invitons à venir voir une nouvelle consignation de cravates faites de diverses soies telles que: Burgandine, grenadine et taffetas, que nous venons de recevoir. Quelques-uns des dessins, comme les effets brochés de riches couleurs foncées sur fonds de plusieurs nuances délicates, sont les plus beaux que nous ayons jamais vus, à notre souvenance. Prix, chacune 1.15

Faites vos achats chez Goodwin — Au rez-de-chaussée.

Tricots pour hommes

Quelques-unes de nos nouvelles séries

Un tricot d'épaisseur moyenne en mélange de bruyère foncé avec revers verts un peu plus épais. Collet châle . . . 5.50

Tricots plus épais dans le même modèle et de nuance marron foncé 6.50

Tricots fermés de bonne épaisseur, gris, bruns et marine ; pure laine, collet roulé . 6.50

Tricots tout laine de bonne épaisseur, collet châle. Couleurs: vert, olive, brun . 9.50

Tricots anglais, bonne épaisseur, nuance fauve, collet châle 10.00

Tricots tout laine en tricot Jumbo, épais. Brun, gris et kaki 12.50

Tricots tout laine très épais, corps façonné. Tricot plat. Couleurs: gris et marine seulement 12.50

Tricots tout laine de haute qualité, finis à la main, entièrement façonnés. La plus belle laine à 4 brins. Un nombre limité en fauve et blanc . 15.00

Faites vos achats chez Goodwin.

Tricots en belle laine brossée anglaise, légers et très chauds. Couleurs: gris, oxford, lovat et bruyère . . . 10.00 et 15.00

Et beaucoup d'autres séries.

—Au rez-de-chaussée

Une Vente de Robes à 29.75

Modèles de New-York

Une vente de superbes robes de New-York en serge "Botany" tout laine et en jersey de laine "Schreiber" de la meilleure qualité; couleurs: marine, taupe et brun.

Les modèles sont les plus nouveaux et il y en a pour les jeunes filles comme pour les dames de forte taille.

Grandeurs 14 ans à 42 de buste.

Chacune de ces robes est une véritable occasion à ce prix de 29.75

Faites vos achats chez Goodwin—Au premier.

Sous-vêtements d'Hiver pour Dames

Belles camisoles en soie et laine, encolure basse, sans manches et à manches courtes. Garniture tubulaire. Aussi caleçons bouffants pour assortir, avec élastique à la ceinture et aux genoux. Grandeurs 36 à 44. Prix suivant les grandeurs:

2.25 et 2.50

Faites vos achats chez Goodwin—Au rez-de-chaussée.

Sous-vêtements à Côtes Suisses

Nous avons un assortiment complet de ces sous-vêtements en soie et laine, chauds et confortables. Tous les modèles et toutes les grandeurs. Camisoles. 1.90 à 3.75 Combinaisons . . . 4.75 à 6.00

Faites vos achats chez Goodwin—Au rez-de-chaussé.

Jupons en Soie

Soie japonaise, modèle à large volant et deux petits ruchés. Couleurs assorties. Toutes grandeurs. Prix 5.95

Taffetas chiffon chatoyant. Finis avec beaux petits remplis et un ruché plissé de fantaisie. Toutes grandeurs 6.95

Faites vos achats chez Goodwin—Au premier.

Bas Noirs et Blancs en Soie pour Dames

Bas en soie, entièrement façonnés, chevilles renforcées, talons et bouts doubles, haut à jarretelles de 4 pouces. Noir seulement 5.75

Bas en soie, série 909, chevilles renforcées, haut talons et bouts doubles en lille. Noir et blanc 3.25

Bas en soie pure, marque Mercury, façonnés en les tricotant, sans couture, talons et bouts renforcés en lille. Noir et blanc . . . 2.25

Faites vos achats chez Goodwin—Au rez-de-chaussée.

Epicerie

"POST TOASTIES" OU "KELLOGG'S CORN FLAKES", 2 paquets 25
Poudre d'oeufs "Rola", une boîte équivaut à 24 oeufs, boîte 25
Nettoyeur "Maple Leaf", 6 boîtes . . .25
Allumettes, boîtes de 300, 3 pour 25
"Old Dutch", boîte . . . .10—3 pour .28
Tomates en conserve, boîte 20
Blé d'Inde en conserve, boîte 17
Pois en conserve, boîte 20
Fèves jaunes "Golden" en conserve, boîte .20
SOUPES CAMPBELL, boîte .16—3 pour .45
Fèves au lard Campbell, boîte .17—3 pour .50
Fèves au lard "Cream of the Empire", boîte 15
Poires ou pêches, grosses boîtes, chacune .50
Bleu liquide, 2 bouteilles 25
Mine à poêle Sultane, 2 boîtes 25
Sapollo pour écurer, 2 morceaux 25
Bon Ami en poudre ou en brique, 2 pour .25
FARINE A CREPE TANTE JEMIMA, paq. 20
Farine à crêpe "Teco", paq. 16
Nourriture à déjeuner "Ralston", paq. . .20
Branzos, paq. 15
Ammoniaque de ménage, 6 paquets . . .25
Farine de sarrasin ou de seigle, 3 lbs. . .25
Café "Camp", bouteille 75
Cacao Fry, boîte . . . . . .23 et .45
MARMELADE D'ORANGE PURE, pot .28
chaudière . . . . . .90 et 1.50
Marmelade Brigger, boîte 45
Soupe aux tomates Clark, 2 boîtes . . .25
Fèves au lard Belmont dans sauce aux tomates, 3 boîtes 28
Sardines norvégiennes, boîtes 28
Poudre à laver "Gold Dust", 4 paquets . .25
Savon Barsalou en poudre, 4 paquets . . .25
ECORCES NOUVELLES MELANGES, boîte 1 lb. 45

Faites vos achats chez Goodwin—Au sous-sol.

Quincaillerie pour le lavage de cuisine

Essoreuses "Acme"—2 rouleaux de caoutchouc de 10 pouces, ressorts en spirale, garantie écrite pour un an, ... 5.95

Banc-essoreuse "Easy"—le banc tient deux cuvettes et se replie—l'essoreuse a deux rouleaux de caoutchouc de 11 pouces. Garantie pour un an. 9.75

Banc-essoreuse "Reliable", comme le précédent, sauf que l'essoreuse est garantie pour trois ans. 10.75

Machine à laver "Goodwin's Special". Cuvette gondolée à l'intérieur ; mécanisme à levier. . 8.65

Machine à laver hydraulique "Water King", de Goodwin—fonctionne sous la pression d'eau ordinaire de la ville. 22.95

Bancs de cuvettes—se replient quand on ne s'en sert pas—tiennent 2 cuvettes—vernis. . . 2.30

Planches à laver en verre—monture solide. 65

Planches à laver "Goodwin's Special"—grandeur ordinaire—bonne monture solide. 35

Bouilloires à laver en tôle galvanisée, couvercles fermant juste et poignées. 1.65

Balais de haute qualité, 5 cordes, en maïs choisi, chacun 75

Dévidoirs pour corde à linge d'intérieur, la corde est enfermée dans une boîte en métal, de sorte qu'elle reste toujours propre quand elle n'est pas en usage. 40

Vadrouilles à plancher bien faites, bien remplies, longs manches. .25

Escabeaux, bien renforcés, avec porte-seau, 5 marches. . . . 1.25
6 marches. 1.50

Boîtes de cuisine, 5 par série, pour farine, farine d'avoine, sucre, thé et café—émaillées en blanc 2.85

Boîtes à pain et à gâteaux, émaillées en blanc, couvercle s'enroulant, bonne grandeur. . . . 2.25

Epingles à linge à ressort, la douzaine. 05

Epingles à linge ordinaires, 3 douzaines pour. 10

Planche à repasser, sur support, forte et rigide 2.85

Paniers à linge en osier, avec poignées de côté. 1.10

Métiers à rideaux, épingles fixes ne rouillant pas, monture solide. 1.95

Métiers à rideaux, épingles mobiles ne rouillant pas, sur chevalet. 4.35

Chaudières en tôle galvanisée épaisse. No 12, .45 ; No 14 .55

Faites vos achats chez Goodwin. —Au sous-sol.

Une Exposition de Tapisserie Gobelin

Tissées à la machine, mais d'une texture si fine qu'elles ressemblent beaucoup aux merveilleuses tapisseries à la main des Flandres. Les coloris ont été heureusement choisis et sont strictement conformes aux traditions de ce genre de tentures. Elles sont dessinées pour prendre la place des gravures sur les murs d'une pièce, et leur emploi donne une impression de luxe à une chambre. Watteau, sujets hollandais, paysages et beaucoup d'autres. Grandeur 4 pouces carrés à 31 x 72 pouces. Prix . . . . . .55 à 31.50

Velours à Tentures

Pour tentures, il n'y a rien de plus désirable que ces riches et charmants tissus. Tous ont 50 pouces de large. La verge 3.95

Abat-jour de Lampes et de Chandeliers importés de France

Ces abat-jour importés recouverts de soie forment un véritable bel étalage. Les délicates nuances employées et la fantaisie artistique des décorations en font des objets d'une réelle beauté. Parmi les nombreux genres de garnitures, le galon soutache d'or et les perles de bois en une infinie variété de délicates couleurs, sont particulièrement dignes de remarque. Les tons en général sont: rose pâle, vieux rose, jaune et safran doré. Prix .95 à 35.00

Faites vos achats chez Goodwin — Au deuxième.

Meubles

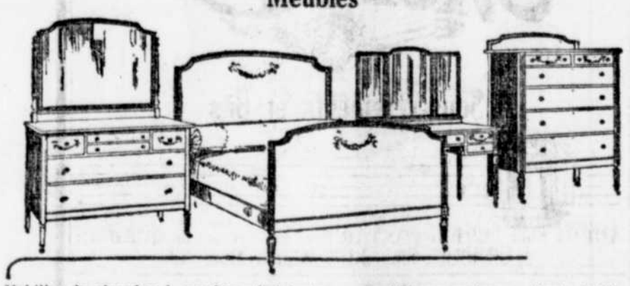

Mobilier de chambre à coucher—fini ivoire — doublés en acajou — tiroirs à l'épreuve de la poussière—bureau de 48 pouces—chiffonnier avec miroir de 18 x 24 pouces— table de toilette et grand lit 500.00

Mobilier de chambre à coucher — fini ivoire—style Reine Anne—bureau, table de toilette, chiffonnier et lit 233.00

Mobilier de chambre à coucher—acajou poli—bureau, table de toilette, chiffonnier et lit 220.00

Mobilier de chambre à coucher — fini acajou mat—style Colonial—lit à colonnes, bureau de 44 pouces, table de toilette et chiffonnier . . . 264.00

Bureau—chêne Imperial—miroir ovale 24.00

Chiffonnier pour assortir . . 24.00

Bergère—siège coussin à ressort breveté —couverture en tapisserie . . 47.50

Petit fauteuil recouvert de tapisserie 15.00

Lit Davenport—couverture en tapisserie—monture en chêne ciré ou poli 61.00

Matelas Ostermoor, grandeurs:
4.0 et 4.6 pieds 30.00
3.0 et 3.6 pieds 27.00

Sommiers boîtes Ostermoor . . 35.00

Sommiers boîtes Waldorf . . 31.50

Matelas "Sleepwell" remplis de kapok 100% pur, plus légers que les matelas de plume. Grandeurs:
4.0 et 4.6 pieds 25.00
3.6 et 3.0 pieds 22.50

Lit de cuivre—poteaux de 2 pouces — fini brillant ou satiné—toutes grandeurs 17.50

Lit de cuivre—coins boules—poteaux de 2 pouces—cinq barreaux de 1 pouce—toutes grandeurs 31.00

Lit de cuivre — poteaux continus de 2 pouces 25.75

Faites vos achats chez Goodwin — Au deuxième.

Carpettes Wilton sans couture

A cause de leur texture serrée et de leur poil doux et uniforme, ces carpettes possèdent de remarquables qualités de durée qui les rendent désirables pour n'importe quelle maison.

Nous en avons un assortiment exceptionnellement considérable. Les couleurs sont restreintes mais riches, et à cause de cela elles peuvent être placées avec avantage dans n'importe quelle pièce.

La grandeur est de 8 pieds x 3 pouces par 10 pieds 6 pouces, et le prix extrêmement bas est de . . 82.75

Petites Carpettes

Grandeur des plus pratiques, 27 x 54 pouces. Les couleurs présentent de riches tons de brun, rose et bleu. Ces petites carpettes sont éminemment appropriées pour boudoirs, passages ainsi que pour descentes de lits.

Il ne sera pas possible de les offrir bien longtemps au prix actuel. Le prix du marché a déjà augmenté considérablement.

A l'heure actuelle elles ne coûtent que . . 4.75

Faites vos achats chez Goodwin—Au deuxième.

Magnifiques Vases en Poterie Artistique

Comme cadeaux on peut difficilement penser à quelque chose de mieux approprié. Prix 1.75 à 10.00

Jardinières

Nous avons un bon choix de jardinières et de jolis pots à fleurs en différents styles et couleurs. Aussi petits pots à fougère ou à plantes de couleurs unies. Prix . . . . . .75 à 6.50

Faites vos achats chez Goodwin —Au sous-sol.

Flanelles, Cotons et Toiles de Table

Flanellette blanche unie, 27 pouces de large, texture souple, fortement ouatée. La verge 30

Flanellette à pyjamas de belle qualité, 31 pouces de large, jolies rayures et couleurs solides. La verge 60

Flanelle tout laine unie, faite de laine tissée, entièrement rétrécie, 31 pouces de large. La verge. 1.95

Flanelle naturelle tout laine unie, fauve seulement, pour vêtements d'hiver, 30 pouces de large. La verge 1.25

Ouate à douillettes, 2 x 2½ verges, absolument pure et propre, fait des douillettes légères et confortables. La feuille 1.50

Coton naturel de qualité supérieure, 36 pouces de large, belle texture, fil rond uniforme, fini résistant. La verge 30

Coton blanc damassé anglais, 36 pouces de large, fabriqué spécialement pour les magasins Goodwin, parfaitement pur. La verge . .49

Damas de coton blanc de 54 pouces de large, bons dessins, texture serrée, épaisseur moyenne, belle qualité. La verge 95

Nappes en damas mercerisé et à point d'ourlet, 61 x 61 pouces, dessins choisis. Chacune 3.00

Même texture et même fini, plus grandes 4.25

Nappes de 64 x 64 pouces en damas de coton blanc, dessins assortis, bords festonnés. Chacune 3.00

Serviettes de table en damas de coton épais de 17 x 17 pouces, dessins de fleurs, de rayures et de pois, ourlées et prêtes à l'usage, la douzaine 2.95

Serviettes de table de 22 x 22 pouces, en coton fini satin mercerisé — ourlées. La douzaine . . 6.00

Faites vos achats chez Goodwin. —Au rez-de-chaussée.

Fournaises

Fournaise No 3, dessus carré avec deux ronds, corps en acier poli, cendrier, base et pattes nickelées, bord nickelé —avec une planche à poêle de 30 x 30 pouces . . 12.25

Fournaise No 3, dessus rond, avec un rond, corps en acier poli, cendrier, pattes nickelées, bord nickelé, avec clef de tirage et planche de 28 x 28 pouces 10.50

Fournaise No 2, dessus rond, avec 1 rond, corps en acier poli, cendrier, pattes et bord nickelés, avec une planche de 18 x 24 pouces. 8.25

Faites vos achats chez Goodwin — Au sous-sol.

Goodwin's
LIMITED
Téléphone Uptown 7000
rue Ste-Catherine, de Victoria à Université.

Cire à Parquets, etc.

Vous pouvez avoir de beaux planchers en vous servant de la cire Edward, la nouvelle cire liquide pour les planchers. Pot ½ chopine, .45 ; pot 1 chopine, .65 ; pot 1 pinte, 1.25 et ½ gallon 2.25

Cire à parquet Linoleo, une cire anglaise faite spécialement pour linoléums, etc. Boîte ½ lb. .40; boîte 1 lb. .75; 2 lbs. 1.00

Huile de cèdre "Tip Top" à plancher, une très bonne huile pour planchers, boiseries, etc. 1 chopine, .30 ; 1 pinte, .45 ; 1 gallon 1.40

Email blanc, ¼ chopine, .25 ; ½ chopine, .40 ; 1 chop. .75

Faites vos achats chez Goodwin — Au sous-sol.

BIENVENUE A L'HOTE ROYAL

LA TOURNEE DU PRINCE EN CANADA

C'est à Montréal que Son Altesse Royale le Prince de Galles terminera son voyage à travers notre pays.

L'ITINERAIRE

Le voyage du jeune prince héritier du trône d'Angleterre, par tout le Dominion, aura été l'occasion de manifestations enthousiastes et inoubliables. Ce voyage touche à sa fin. Il nous a paru intéressant de refaire, avec les lecteurs de la "Presse", le trajet parcouru par Son Altesse, depuis son arrivée sur le sol d'Amérique jusqu'à aujourd'hui.

LE SALUT ET LE SOURIRE DU PRINCE. Un instantané qui a surpris Son Altesse Royale dans une des attitudes qui l'ont rendu si populaire auprès des foules qui l'ont acclamé.

A TERRE-NEUVE

C'est le 11 août dernier que le prince de Galles est descendu du "Renown", à Top-Sail, village de pêcheurs sur la baie de la Conception. C'était la première fois qu'il touchait le sol terre-neuvien. Après avoir passé quelques heures à Top-Sail et y avoir fait de la photographie, le prince et sa suite se rendaient à Saint-Jean, capitale de l'île, située à douze milles plus loin. Le voyage s'est effectué à bord du "Dragon", et une multitude d'embarcations faisaient escorte. Au quai du Roi, le prince passa en revue une garde d'honneur, composée de marins et de soldats, la plupart démobilisés. Suivi d'une foule enthousiaste, le royal visiteur se rendit aux bureaux du gouvernement, où on lui lut une adresse de bienvenue. Il distribua 35 médailles à des héros qui avaient contribué à sauver des naufragés du "Florizel". Il a aussi posé la première pierre du collège méthodiste épiscopal de l'endroit. Le prince s'est montré enchanté des admirables paysages de Terre-Neuve.

AU NOUVEAU-BRUNSWICK

Le 15 août au matin, Son Altesse arrivait à Saint-Jean (Nouveau-Brunswick). De toutes les parties de la province on était venu en grand nombre pour saluer le jeune prince, et les acclamations qui l'accueillirent lorsqu'il mit le pied sur le sol canadien lui seront sans doute un long et doux souvenir. Il était midi quand Son Altesse laissa le "Dragon" et apparut sur le quai, en uniforme d'officier de la marine britannique. Ses manières simples, mais distinguées, lui gagnèrent tout de suite l'affection de la foule. Après les présentations d'usage, le prince, accompagné du lieutenant-gouverneur Pugsley, parcourait, en auto, les principales rues de la ville, au milieu des décorations et parmi les acclamations toujours grandissantes. A la caserne, il passait en revue le 26ème bataillon, puis se rendait à Lancaster visiter l'hôpital militaire. Dans l'après-midi, le club Union donnait un lunch en son honneur, auquel assistait le premier ministre Foster. Puis il était l'hôte du lieutenant-gouverneur, à Rothesay, après quoi il se rembarquait sur le "Dragon", à destination d'Halifax.

EN NOUVELLE-ECOSSE

La capitale de la Nouvelle-Ecosse a fait une splendide réception au prince. Celui-ci, après avoir laissé Halifax, adressait le message suivant au lieutenant-gouverneur de la province : "J'ai été profondément touché par l'accueil que l'on m'a fait. Veuillez apprendre au peuple de Nouvelle-Ecosse et aux citoyens d'Halifax que j'ai su apprécier comme elle le méritait leur merveilleuse manifestation de loyauté. Je tiens à féliciter les vétérans, les cadets et les "Boy scouts" pour la superbe parade organisée en mon honneur".

Un incident amusant s'est produit alors que le prince se promenait incognito sur la plage du North-West-Arm, le grand parc d'été d'Halifax. L'une des deux jeunes filles d'un propriétaire de théâtre de cette ville, qui étaient à se baigner dans la baie, dit à sa soeur, en montrant le prince: "Je parie 10 sous que c'est le prince de Galles." Comme sa soeur se montrait incrédule, elle nagea vers Son Altesse, et, lui faisant part du pari, lui demanda à brûle-pourpoint s'il était vraiment le prince. Celui-ci, en souriant, avoua sa personnalité. "Merci, dit la jeune fille, en se précipitant dans l'eau, je vous reverrai demain."

Le soir du 18 août, le royal visiteur quittait Halifax pour Charlottetown, à bord du croiseur "Renown", et il était dans la capitale de l'île du Prince Edouard, le lendemain midi. Il y fut reçu par le juge en chef Mathieson, administrateur du gouvernement, par le premier ministre Arsenault, le maire Wright, etc. Dans sa réponse à l'adresse du gouvernement, le prince remémora le passage de son père dans l'île et manifesta le regret de ne pouvoir visiter d'autres endroits de cette charmante province, son itinéraire l'obligeant à partir, le soir même, pour Québec.

A QUEBEC

Le 21 au soir, tout Québec était dans la jubilation. Les foules se portaient à l'arrivée du prince, puis contemplaient un feu d'artifice splendide. Une marquise avait été érigée sur le quai du Roi, et c'est là que l'hôte illustre reçut les hommages des représentants de l'autorité, après que la musique du "Renown" eut joué le "God Save the King" et que les canons de la citadelle eussent tiré une salve de 21 coups, constituant le salut royal. Le duc de Devonshire, sir Charles Fitzpatrick, sir Lomer Gouin, le cardinal Bégin, le maire Lavigueur, les généraux Landry et Tremblay et plusieurs autres personnalités civiles, militaires et religieuses furent présentés au prince. A l'hôtel du gouvernement, Son Altesse répondit en français à l'adresse du premier ministre et à celle du maire. Il a dit que l'apprentissage qu'il avait fait durant la guerre lui avait valu une connaissance intime du soldat canadien, dont il admire l'héroïsme et la loyauté. Avant son départ, le prince a décoré quinze vétérans de la grande guerre, et il a fait l'inauguration officielle du pont de Québec.

Le 24 août après-midi, le royal visiteur et sa suite quittaient la vieille capitale pour atteindre, le soir même, Trois-Rivières, puis Berthier, où ils étaient l'objet d'un chaleureux accueil. A Saint-Martin, le "prince charmant" montait dans un wagon privé à destination de Toronto.

A TORONTO

C'est sir William Hearst, premier ministre d'Ontario, qui présenta l'adresse de bienvenue au nom des citoyens de la ville-reine. Son Altesse, dans sa réponse, fit une courte revue des événements glorieux de l'histoire ontarienne. Dans l'après-midi du 25 août, le prince visita l'exposition de Toronto et il en fit officiellement l'ouverture. Il y eut, le soir, une grande réception à l'hôtel de ville, où 3,000 personnes, assure-t-on, obtinrent une poignée de main du fils aîné du roi. Deux soldats vétérans s'évanouirent après avoir serré cette main princière. Deux jeunes gens en costume de bain s'étant faufilé dans la foule, le prince leur dit en riant: "C'est un costume frais pour une chaude affaire."

A l'université de Toronto, on a conféré des grades universitaires au futur souverain. A l'hôpital orthopédique, il décora de la médaille militaire le soldat Lanchetti, du 22ème bataillon, qui fut blessé à Amiens.

A OTTAWA

Jeudi, le 28 août, Son Altesse atteignait la capitale du Dominion. Il y fut reçu par sir Robert Borden et le maire Fisher, qui lui souhaitèrent la bienvenue.

Vendredi, le 29, visite au parlement, lunch au Château Laurier, réception à l'hôtel de ville, dîner à Rideau-Hall. Journées de samedi et dimanche passées à la demeure d'été du gouverneur, à Blue Sea Lake. Le 1er septembre, le prince a posé la pierre angulaire de la tour du nouveau parlement.

D'Ottawa, le royal visiteur, modifiant son itinéraire, se rendait directement à Montréal. Dans la matinée du 2 septembre, Son Altesse recevait aux quatre coins de la métropole l'hommage respectueux d'une foule compacte et enthousiaste. Elle assistait au dévoilement du monument Cartier, parc Mance, puis, à un lunch donné en son honneur sur le Mont-Royal. M. Martin, maire de Montréal, et M. Chs. Marcil, de la Commission administrative, proposaient des toasts auxquels répondait le prince en termes chaleureux. A 2 h. 30, le train royal reprenait la direction d'Ottawa. Le prince de Galles avait promis de revenir dans nos murs.

VERS L'OUEST

De la capitale le prince se dirige vers l'ouest ontarien. Sa dextre est momentanément paralysée par suite de l'infinité de poignées de main qu'en parfait démocrate il a partout distribuées sans compter. Il visite North-Bay, Cobalt, Timmons, Sault Ste-Marie, Nipigon, Port-Arthur et Fort-William. Le 9 septembre il est dans l'ouest canadien ; il arrête à Winnipeg, à Saskatoon, à Edmonton et à Calgary ; il fait une visite au fameux "ranch" de George Lane. Le train royal traverse ensuite les Rocheuses, stoppant à Banff, Lac-Louise et Field. Le 20 septembre, arrivée à Revelstoke, et à Vancouver le 22. Le lendemain, un steamer du C.P.R., transporte Son Altesse à Victoria. Elle visite divers endroits intéressants de l'île, puis revient à Vancouver, d'où elle se rend à New-Westminster. Elle prend ensuite la route de Kettle-Valley à travers le sud de la Colombie, pour atteindre Pentricton, puis Nelson (1er octobre). Voyage en bateau sur les lacs Okanagan et Kootenay. Le train passera plus tard par le "Crow's Nest Pass" et les prairies, stoppant à Macleod, Lethbridge, Medicine Hat, Moose Jaw et Régina (4 oct.). Chasse au canard, durant trois jours, dans les parages de Régina.

Et l'itinéraire de se poursuivre de la façon ci-après : Qu'Appelle, Brandon, Portage-la-Prairie, Winnipeg. Séjour de quatre jours à Biscotasing pour y faire la chasse à l'orignal. Son Altesse est à Hamilton, le 18, à Niagara Falls, le 20, à Brantford, à Guelph et à Stratford, le 21, à Woodstock, Chatham et London, le 22, à Windsor, le 23, à Galt, le 24, puis à Kingston et à Brockville. Le prince sera de nouveau à Montréal lundi, cette fois, pour une visite officielle.

Partout où elle a passé, en Ontario comme dans l'ouest canadien, Son Altesse a été l'objet d'un accueil des plus enthousiastes. Au cours d'un lunch offert avant son départ de Winnipeg, elle a déclaré qu'elle ne disait pas adieu à l'ouest, mais seulement au revoir. Le prince a loué l'esprit d'initiative des gens de cette partie du pays, où il s'est considéré si bien chez lui, qu'il a acheté un petit "ranch" dans le sud albertain, où il emploiera des vétérans canadiens et où il se propose de revenir dès que les circonstances le permettront.

Depuis son arrivée à Québec, Son Altesse a parcouru près de 9,000 milles.

LES TITRES DU PRINCE

Son Altesse Royale Edward-Albert-Christian-George-Andrew-Patrick-David, prince de Galles, comte de Chester, duc de Saxe, prince de Cobourg-Gotha, duc de Cornouailles, duc de Rothesay, comte de Carrick, baron de Renfrew, est née le 23 juin 1894, à White-Lodge (Richmond Park). Le prince de Galles est le fils aîné du roi d'Angleterre et est appelé à lui succéder. Il est, depuis 1913, lieutenant dans la marine royale. En mars dernier, il a été nommé major des "Grenadier Guards". Il a fait du service actif en France durant la grande guerre. Le 10 juin 1911 il était admis dans l'Ordre de la Jarretière, et, trois jours plus tard, il était fait prince de Galles, au château de Carnarvon. Son Altesse touche les revenus annuels du duché de Cornouailles.

A 59 ANS D'INTERVALLE — La vignette supérieure représente la locomotive du Grand Tronc traînant le train royal en 1860, lors de la visite de Son Altesse Royale le Prince de Galles (Edouard VII) au Canada. Celle du bas, la puissante locomotive qui a tiré le train royal, sur le parcours du voyage de notre hôte royal. On a ainsi une excellente idée du progrès accompli en un demi-siècle par les chemins de fer canadiens.

Les enfants pleurent pour avoir le
CASTORIA
DE FLETCHER

N'AYEZ PAS LE CATARRHE

LE SPECIALISTE SPROULE CONTRE LE CATARRHE, (gradué en médecine et chirurgie à l'Université de Dublin, Irlande, autrefois chirurgien au service des postes de la marine royale anglaise).

Il est ennuyeux — dégoûtant — dangereux!

Commencez dès maintenant à le guérir avant qu'il ne prenne le meilleur de vous-même. Rappelez-vous que plus on tarde à soigner le catarrhe, plus c'est difficile de le chasser de l'organisme.

Ne laissez pas le catarrhe empir votre nez, votre tête ou votre gorge de ses sécrétions infectes et empoisonnées — ne le laissez pas faire de vous une nuisance qui vous fera perdre même vos meilleurs amis.

Le catarrhe est dégoûtant — les gens remarquent votre mauvaise haleine, votre graillonnement et votre crachement bien plus que vous le croyez.

Pis encore — LE CATARRHE EST DANGEREUX. Le catarrhe négligé gâte l'odorat, le goût, l'ouïe et même en plusieurs cas conduit à cette terrible maladie, la consomption. Si le catarrhe n'est pas enrayé, il y a toujours lieu de craindre qu'il ne tombe sur les poumons.

Ne négligez pas davantage votre catarrhe. Vous pouvez le guérir d'une façon absolue et permanente. Vous pouvez faire cela vous-même, chez vous, facilement et complètement, si vous l'entreprenez dès aujourd'hui.

Ecrivez-moi aujourd'hui et je vous dirai comment faire pour guérir votre catarrhe. Je me ferai un plaisir de vous donner le plus utile et le plus précieux

CONSEIL MEDICAL GRATUIT

Je vous enverrai, sans qu'il vous en coûte un sou, les informations dont vous avez besoin pour vous guérir du catarrhe.

Ne laissez pas passer mon offre—elle est faite en toute honnêteté et sincérité. Rien qu'en le demandant vous recevrez le bénéfice de mes vingt-cinq années d'expérience, de ma grande connaissance du catarrhe et des moyens de le guérir.

Laissez-moi vous montrer quels utiles et précieux renseignements je puis vous donner, sans que vous ayez rien à débourser. Les personnes dans toute l'Amérique du Nord qui ont déjà reçu mon conseil racontent avec plaisir le bien qu'elles en ont retiré. Je vous enverrai leurs noms et adresses, afin que vous puissiez y référer vous-même.

GUERISSEZ VOTRE CATARRHE MAINTENANT — NE TARDEZ PAS PLUS LONGTEMPS! Apprenez tout de suite comment vous en débarrasser — complètement et pour toujours.

Répondez simplement par un oui ou un non à mes questions, écrivez lisiblement votre nom et votre adresse au long sur les lignes pointillées, et envoyez-moi le coupon du conseil médical gratis aujourd'hui. Adresse : SPECIALISTE SPROULE CONTRE LE CATARRHE, 61 TRADE BUILDING, BOSTON. Ecrivez en français ou en anglais.

COUPON DU CONSEIL MEDICAL GRATUIT.

Il permet aux lecteurs de ce journal d'avoir un conseil médical, gratuit sur la guérison du catarrhe.

Votre gorge est-elle au vif?
Eternuez-vous souvent?
Avez-vous mauvaise haleine?
Vos yeux coulent-ils?
Prenez-vous facilement le rhume?
Votre nez se bouche-t-il?
Crachez-vous souvent?
Des croûtes se forment-elles dans vos narines?
Etes-vous pire quand le temps est humide?
Vous mouchez-vous souvent?
Perdez-vous votre sens olfactif?
Avez-vous la bouche amère le matin?
Avez-vous des douleurs dans la tête?
Sentez-vous le besoin de vous débarrasser la gorge en vous lavant?
Eprouvez-vous un chatouillement dans la gorge?
Avez-vous des écoulements désagréables du nez?
Du mucus tombe-t-il de votre nez dans la gorge?

NOM AU LONG . . . . . .
ADRESSE . . . . . .
. . . . . .

DEBOUT le matin, mettez votre combinaison et vos bas !

Si vous portez des sous-vêtements et des bas portant la marque de fabrique Mercury, vous commencez la journée bien vêtus en dessous. Une journée de confort vous est assurée avec des vêtements bien ajustés et bien faits.

Bas et sous-vêtements en tissus légers ou pesants.

Demandez les "Mercury", le nom qui vous vaudra la meilleure qualité que votre argent puisse acheter.

Si votre marchand ne vend pas nos marchandises, il vous les fera parvenir.

MERCURY MILLS LIMITED, Hamilton, Canada
Fabricants de sous-vêtements et bas pour hommes, femmes et enfants.

Mercury

Sous-vêtements et Bas

AGENT pour l'EST de l'ONTARIO et la province de QUEBEC:
J. CARSON, 306, édifice Mappin, Montréal.

COMPENSENT LEUR COUT ET RAPPORTENT DE GROS PROFITS

Stewart

COMMERCIAL CARS, LIMITED
236 RUE SHERBROOKE OUEST
MONTREAL

A BAS LES HAUTS PRIX DES VETEMENTS

Complets et pardessus tout laine pour hommes $4, $6, $8, $10, $12 et $15. Toutes grandeurs. Garantis.

Pantalons en tissus de laine $1.50 et plus.

Complets et pardessus pour garçonnets à prix modérés.

Young's Clothing
NONE BETTER MADE

373 rue ST-GEORGES Une porte plus bas que Ste-Catherine O.

BEAUX LITS en METAL

UN AUTRE LOT VIENT D'ARRIVER CHEZ VALIQUETTE

Plus de 100,000 pieds carrés de Plancher

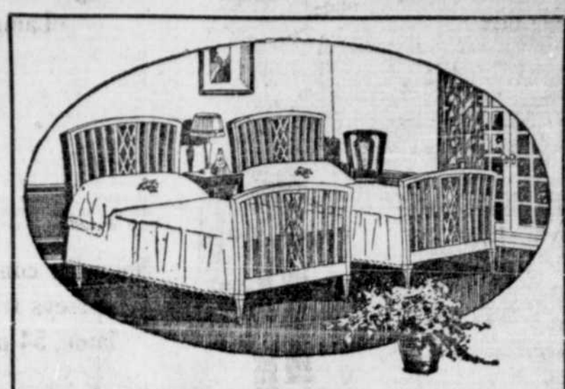

Meubles, Tapis, Draperies, Papiers-Muraux

JOLI EFFET DE LITS-JUMEAUX

(du Saturday Evening Post)

Depuis bien des années les manufacturiers de lits en métal ont cherché à donner à leurs lits un dessin et un fini qui s'harmoniserait avec les autres meubles d'une belle chambre à coucher aussi bien qu'un lit en bois. Les lits en fer que nous offrons sont le résultat de ces recherches. Des milliers de femmes préfèrent le lit en métal au lit en bois pour des raisons hygiéniques. Le premier envoi de ces lits fut vendu en deux jours et s'il faut en juger par la demande que nous avons eue depuis, le second lot se vendra tout aussi rapidement. Venez aujourd'hui si c'est possible ou lundi au plus tard. Nous les avons dans les grandeurs simples et doubles. Fini ivoire seulement. Nous avons plusieurs dessins parmi lesquels vous pouvez choisir.

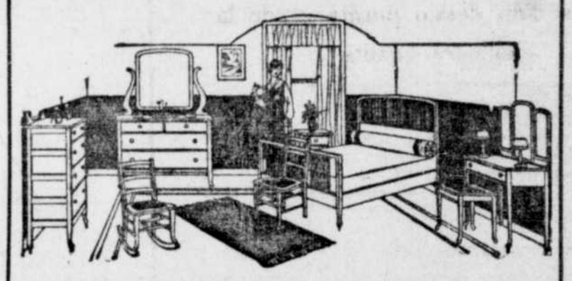

Ameublements de Chambre à Coucher à des prix raisonnables

AMEUBLEMENT No 1 — Samedi et lundi nous offrirons un joli ameublement de chambre comprenant le bureau, le chiffonnier et la table de toilette en kyonix fini naturel et un beau lit en cuivre pour. . $119.00

AMEUBLEMENT No 2 — Comprenant le bureau, le chiffonnier et la table de toilette dans un fort joli dessin en orme, et un lit en cuivre de belle qualité. Complet. $109.00

AMEUBLEMENT No 3 — Comprenant le bureau, le chiffonnier et la table de toilette à trois miroirs, et le lit en bois, fini acajou. Complet. $97.50

AMEUBLEMENT No 4 — Comprend le lit en cuivre, le bureau, le chiffonnier et la table de toilette, fini en chêne. $78.00

Tous savent que les Tapis sont augmentés de beaucoup, mais ils sont moins chers chez Valiquette

Si vous voulez de beaux rugs et de belles carpettes à bon prix vous devez venir dans l'est. L'immeuble dans l'est vaut moins que dans l'ouest et les loyers sont moins élevés. Les taxes, l'assurance et les frais généraux sont aussi moins dispendieux. Vous savez bien que ce sont les dépenses élevées qui amènent des prix élevés et n'est-ce pas ce que vous devez éviter. Les rugs et les carpettes sont d'aussi bonne qualité ici qu'ailleurs mais nos frais généraux sont moins élevés et c'est tout. Apportez-nous la grandeur de vos appartements.

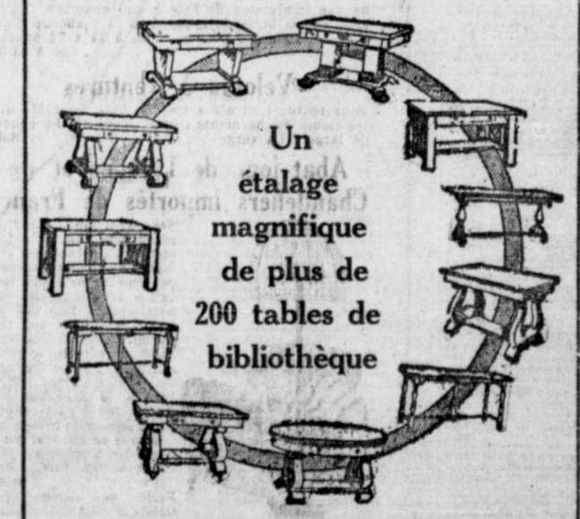

POUR LUNDI SEULEMENT

12 tables de bibliothèque en chêne fumé, 36 x 22, avec tablette pour revues chaque côté. Prix. $15.98

16 tables de bibliothèque en chêne fumé solide, 38 x 24, avec tablette pour livres chaque côté. Prix. $16.98

Un nombre restreint de tables de bibliothèque fini noyer, 36 x 21, avec tiroir. Prix. $19.98

Teble de bibliothèque en chêne doré avec deux tablettes à livres de chaque côté. Prix. $17.25

Dans le grand assortiment de tables de bibliothèque que nous avons de $12.00 à $95.00 vous ne pouvez manquer de trouver celle dont vous avez besoin.

Quartiers Généraux Pathé

Le plus grand choix de divanettes à Montréal

N.G. Valiquette LIMITEE
471-477 STE.CATHERINE EST

TARIF
DES ANNONCES CLASSEES DE
LA PRESSE
EN VIGUEUR LE 1er JUIN 1918.

CLASSE A.— Toute demande, Offre d'emploi, Chambres à louer, Chambres et pension, Pension, Travail, 75 cts pour 20 mots ou moins et 1 cent(e extra par mot additionnel.

CLASSE B.— Dans cette classification sont compris toutes les annonces pour lesquelles aucun chiffre dans la classe A.— Prix minimum 25 cts par insertion de 20 mots ou moins, chaque mot en sus, 1½ cents additionnel, pourvu que le nombre n'excède pas 40 mots. Si ordre dans une liasse, 35 cts pour 20 mots ou moins et 2 cts par chaque mot additionnel par insertion.

CLASSE C.— Encadré d'annonce, une ligne en caractères gothiques ordinaires, chaque ligne de 9 points (24 lignes à la ligne) 50 cts. L'annonce sera insérée à tant qu'on aura, suivant le tarif de la classe B.

Prochain Mariage: 50 cts chaque insertion suivant la formule.

Mariage: 50 cts chaque insertion suivant la formule. 2 cts le mot additionnel.

Naissance: 25 cts chaque insertion suivant la formule. Parents et mariage, 25 cts additionnels.

Décès: 50 cts chaque insertion suivant la formule, 2 cts le mot additionnel.

Remerciements: 50 cts chaque insertion suivant la formule.

Messe de Requiem: 50 cts chaque insertion suivant la formule.

Service anniversaire: 50 cts chaque insertion suivant la formule.

Personnel: 50 cts tarif minimum pour 25 mots additionnel et 2 cts pour chaque mot additionnel par insertion.

Toutes annonces de mariage, décès, naissance, etc., doivent être accompagnées de la signature et de l'adresse de la personne donnant l'ordre.

Les abréviations, signes de piastre ($) et autres, comptent pour un mot.

Tarif ci-dessus est soumis à l'approbation de toute nouvelle augmentation de papier.

Nous avons plus de 175 succursales distribuées dans Montréal et la banlieue, dans toutes les parties de notre petites annonces ; nous avons aussi des représentants dans toutes les principales villes de la province, qui se chargent de voir faire insérer toutes les annonces qui nous leur sont envoyées, aux mêmes tarifs que ceux du bureau principal.

LA PRESSE.

EMPLOIS DEMANDES, HOMMES, ETC

BELGE peintre, tapissier, blanchisseur, spécialité diplômé, imitation bois et marbre, accepte ouvrage à l'heure ou au contrat. 455 St-Augustin. Est 6746. 293-10

BON peintre blanchisseur tapissier, murs réparés, menuiserie, accepte ouvrage à l'heure ou au contrat. S'ad 2548 Espinade, St-Louis 6478. 293-6

CHAUFFEUR mécanicien, plusieurs années d'expérience, capable de réparer son char, E. Gélinas, 79 Désiré, Hochelaga. 298-6

CHAUFFEUR mécanicien belge, 12 ans d'expérience, soldat de retour possédant références, demande place ménagère chez monsieur. M. Alexandre, 497 Dorchester est. 291-2

CHEF, première classe, bon dans viandes et pâtisserie, meilleures références, demande position dans club, hôtel ou restaurant. S'ad. 111 rue Wolfe, près Craig. 297-2

COLLECTIONS de comptes, administration de propriété, travaux de comptabilité demandés par comptable d'expérience, absolument responsable, pouvant fournir les meilleures références. Ecrire Casier 2 la Presse. 299-2

COMPTABILITE faite à l'heure par un comptable qualifié, le soir seulement et le week-end après-midi. Ecrire la Presse, casier No 16.

COUPLE heire sans enfants, demande place, concierge dans maison à appartements ou autre. S'ad. 249 Visitation.

CULTIVATEUR, jeune homme sobre, travailleur, honnête, désire demande emploi chez ou comme fermier. Nécessaire mentionner salaire, Casier 75 la Presse.

DENTISTE français demande situation de premier ordre, ou pourrait tout de suite prendre pratique, prothèse et dentisterie. Ecrire Boîte 608, 210 Ste-Catherine Est.

HOMME démobilisé, marié, demande emploi comme gardien de nuit, bonnes références. Casier 61, La Presse.

HOMME avec cheval et express demande ouvrage. 1 Alphonse Robitaille, 1235B Hôtel de Ville.

JEUNE homme (25) possédant 7 ans d'expérience en droit, désire une position comme comptable ou clerc dans un bureau d'avocat. Ecrire Casier 1 de la Presse. Connaît comptabilité, dactylographie et procédure. Anglais et français. Excellentes recommandations. Préparé admission à la Cour. Peut faire bonne journée complète de travail. Ecrire Boîte 101 La Presse. 301-2

JEUNE homme ayant expérience dans bois désire correspondre avec compagnie bois de sciage ou autre. Fait aussi bon de bonnes références, Paul Clin, St-Cyrille, L'Islet. 301-9

STENOGRAPHE bilingue d'expérience demande position comme sténographe de bureau ou secrétaire privé. Bonnes références. Ecrire casier 67 La Presse. 300-3

VOUS trouverez mécanicien expert pouvant faire votre ouvrage à domicile ou chez moi. 722 Marie-Anne Est. St-Le 3156. 300-4

EMPLOIS DEMANDES, FEMMES, ETC.

BEAU tricot crocheté pour lingerie, toutes sortes d'ouvrage, fait au crochet et à l'aiguille sur commande. 1738 St-Hubert, près Laurier.

BRODERIE parisienne spécialité de dessin pour robes et costumes, trousseaux, lingerie, initiations perforé, étamine. 632 St-Hubert.

COUTURIERE d'expérience, ouvrage garanti, tailleur, etc. S'ad. le soir, 264 Chevrier.

DAME prendra couture générale pour enfants, trousseau de baptême, adresser-vous 1122 Mullins, Longueuil. 15 Carré St-Louis, Est 2160.

DAME demande du linge à repasser, prix modérés. S'adresser 426, 1re Avenue, Verdun.

DAME demande ouvrage dans famille privée 2 ou 3 jours par semaine pour aide de ménage ou couture. S'adresser 2814 St-Hubert.

EXCELLENTE confectionneuse et finisseuse de fourrure demande ouvrage chez elle. 410 Sherbrooke Est. Est 5743. 295-6

FEMME belge demande prêtart à laver dans pharmacie ou autre. S'ad. 266 Mance.

GARDE-MALADE diplômée prendrait cas immédiatement ou à l'avance. Prix raisonnable. S'adresser par tél. Est 5457. 296-2

GARDE-MALADE graduée demande emploi, ville ou campagne, 463 Montréal Est. Est 3021. 301-2

GARDE-MALADE 2 ans d'expérience et pouvant fournir bonnes références, parlant les 2 langues, demande position chez dentiste ou médecin. Mlle R. Bourreois, 410 St-Denis. St-Le 2614.

JEUNE FEMME distinguée désire acheter repas chez famille respectable tous les soirs, journée samedi, dimanche, en retour chambre et pension. S'ad. le soir ou par lettre à S. C., 400 St-Thimothée. 296-2

JEUNE fille française désire position chez famille sans enfant ou dame de compagnie chez personne seule, parle 4 langues. S'ad. 11 Rivard. Est 7026.

JEUNE fille, deux ans d'expérience, sténographie française-anglaise, désire position immédiate, dans bureau. Ecrire casier 98 la Presse.

JEUNE fille diplômée aux derniers examens service civil, demande position comme sténographe française, anglais et dactylographe, fournira références requises. S'ad. Mlle Lucienne Perreault, 209 Dorion. Tél. E. 1857. 299-6

MENAGERE d'un certain âge demande place pour tenir la maison d'une personne avec ou sans enfant, bonnes références. Ecrire Casier 85 La "Presse". 301-2

MENAGERE demande place pour tenir la maison d'une personne seule, donnerait références. S'adresser 68 Sanguinet.

MODISTE compétente, costumes, manteaux sur ordre, toilettes dernière création de la mode, ouvrage garanti, prix modéré, 640 Berri, près Roy. 301-6

MODISTE. Manteaux, Costumes, Robes. Nous faisons les manteaux de monsieur de Perse. 2834A St-Denis, apt 1. Est 4126.

ON trouvera femme de journée pour lavages et repassages à la maison. S'ad 304A Forsyth.

PERSONNE sérieuse et de bonne éducation, pouvant donner meilleures références, désire place ménagère chez veuf ou célibataire. Dame H. Duschamps, Iberville, Qué. aux soins de Dr Lesage. 301-2

STENOGRAPHE française et commerciale de M. Bureau, 191 Berri, Anglais méthode sûre, facile; français, latin, etc. Succès garanti. Prix bas.

COURS privé complet, leçons données par une bonne fille graduée diplômée. Ecole Normale Laval. Lasalle 843. 301-2

COURS strictement privés, français, anglais, latin, mathématique, sciences, cours jour, soir, aux deux sexes. Prof. LaRoche, bachelier de l'université Laval, 1257 Ste-Catherine est. Tél. Bureau Est 1496. Rés. Est 359. 276-26

COURS bien connus de Mlle Robichaud, 567 St-Denis. Anglais (Méthode très pratique et rapide), français, commercial, sténographie, dactylographie. Leçons strictement individuelles; jour et soir. Position assurée. Ne pas retarder à s'inscrire, le nombre d'élèves étant limité. Est 2303. 300-19

COURS privés, Mlle Lagacé, 54—58e, ave, Viauville, jour ou soir. Demande emploi chez ou comme fermier. Nécessaire mentionner salaire, Casier 75 la Presse.

DENTISTE français demande situation de premier ordre, ou pourrait tout de suite prendre pratique, prothèse et dentisterie. Ecrire Boîte 608, 210 Ste-Catherine Est.

DOMME démobilisé, marié, demande emploi comme gardien de nuit, bonnes références. Casier 61, La Presse.

HOMME avec cheval et express demande ouvrage. 1 Alphonse Robitaille, 1235B Hôtel de Ville.

JEUNE homme (25) possédant 7 ans d'expérience en droit, désire une position comme comptable ou clerc dans un bureau d'avocat. Ecrire Casier 1 de la Presse. Connaît comptabilité, dactylographie et procédure. Anglais et français. Excellentes recommandations. Prépare admission à la Cour. Peut faire bonne journée complète de travail. Ecrire Boîte 101 La Presse. 301-2

JEUNE homme ayant expérience dans bois désire correspondre avec compagnie bois de sciage ou autre. Fait aussi bon de bonnes références, Paul Clin, St-Cyrille, L'Islet. 301-9

STENOGRAPHE bilingue d'expérience demande position comme sténographe de bureau ou secrétaire privé. Bonnes références. Ecrire casier 67 La Presse. 300-3

VOUS trouverez mécanicien expert pouvant faire votre ouvrage à domicile ou chez moi. 722 Marie-Anne Est. St-Le 3156. 300-4

EMPLOIS DEMANDES, FEMMES, ETC.

BEAU tricot crocheté pour lingerie, toutes sortes d'ouvrage, fait au crochet et à l'aiguille sur commande. 1738 St-Hubert, près Laurier.

BRODERIE parisienne spécialité de dessin pour robes et costumes, trousseaux, lingerie, initiations perforé, étamine. 632 St-Hubert.

COUTURIERE d'expérience, ouvrage garanti, tailleur, etc. S'ad. le soir, 264 Chevrier.

DAME prendra couture générale pour enfants, trousseau de baptême, adressez-vous 1122 Mullins, Longueuil. 15 Carré St-Louis, Est 2160.

DAME demande du linge à repasser, prix modérés. S'adresser 426, 1re Avenue, Verdun.

DAME demande ouvrage dans famille privée 2 ou 3 jours par semaine pour aide de ménage ou couture. S'adresser 2814 St-Hubert.

EXCELLENTE confectionneuse et finisseuse de fourrure demande ouvrage chez elle. 410 Sherbrooke Est. Est 5743. 295-6

FEMME belge demande prêtart à laver dans pharmacie ou autre. S'ad. 266 Mance.

GARDE-MALADE diplômée prendrait cas immédiatement ou à l'avance. Prix raisonnable. S'adresser par tél. Est 5457. 296-2

GARDE-MALADE graduée demande emploi, ville ou campagne, 463 Montréal Est. Est 3021. 301-2

GARDE-MALADE 2 ans d'expérience et pouvant fournir bonnes références, parlant les 2 langues, demande position chez dentiste ou médecin. Mlle R. Bourreois, 410 St-Denis. St-Le 2614.

JEUNE FEMME distinguée désire acheter repas chez famille respectable tous les soirs, journée samedi, dimanche, en retour chambre et pension. S'ad. le soir ou par lettre à S. C., 400 St-Thimothée. 296-2

JEUNE fille française désire position chez famille sans enfant ou dame de compagnie chez personne seule, parle 4 langues. S'ad. 11 Rivard. Est 7026.

JEUNE fille, deux ans d'expérience, sténographie française-anglaise, désire position immédiate, dans bureau. Ecrire casier 98 la Presse.

JEUNE fille diplômée aux derniers examens service civil, demande position comme sténographe française, anglais et dactylographe, fournira références requises. S'ad. Mlle Lucienne Perreault, 209 Dorion. Tél. E. 1857. 299-6

MENAGERE d'un certain âge demande place pour tenir la maison d'une personne avec ou sans enfant, bonnes références. Ecrire Casier 85 La "Presse". 301-2

MENAGERE demande place pour tenir la maison d'une personne seule, donnerait références. S'adresser 68 Sanguinet.

MODISTE compétente, costumes, manteaux sur ordre, toilettes dernière création de la mode, ouvrage garanti, prix modéré, 640 Berri, près Roy. 301-6

MODISTE. Manteaux, Costumes, Robes. Nous faisons les manteaux de monsieur de Perse. 2834A St-Denis, apt 1. Est 4126.

ON trouvera femme de journée pour lavages et repassages à la maison. S'ad 304A Forsyth.

PERSONNE sérieuse et de bonne éducation, pouvant donner meilleures références, désire place ménagère chez veuf ou célibataire. Dame H. Duschamps, Iberville, Qué. aux soins de Dr Lesage. 301-2

STENOGRAPHE française et commerciale de M. Bureau, 191 Berri, Anglais méthode sûre, facile; français, latin, etc. Succès garanti. Prix bas.

VOUS trouverez bonne femme de journée à 47 Ste-Elisabeth. 301-2

VOUS trouverez des filles pour faire les ménages, blanchissages et tapisserie, en vous adressant de 7 à 8 hrs du soir, à Mlle Larose, 45 Ste-Elisabeth. 296-6

LAVAGES DEMANDES

LAVAGES de toutes descriptions humides, 91.50 la boîte, séchés, $1.25. Rugs au renard, $1.25. Express fais de voiture. Dupré Frères Laundry, 2365 Gouin, Montréal. St-Louis 6202. 289-30

LAVAGES DEMANDES

LAVAGES demandés, au panier ou la douzaine. S'ad. 316 Droiet.

ELEVES DEMANDES

A 410 ST-ANTOINE, classes particulières, le jour et le soir, par des professeurs américains expérimentés, anglais, français, arithmétique, tenue des livres, calligraphie, musique, sténographie (Isaac Pitman), nous accordons une attention spéciale aux élèves arriérés.

"A. B. C. SCHOOL OF ENGLISH" anglais en 3 mois garanti. Venez à l'adresse bien connue, 195 Ste-Catherine Est. "Méthode naturelle" enseignée par l'inventeur lui-même. Méthode simple, facile, intéressante, supérieure et exigée maintenant de tous les professeurs anglais. Soirée et lendemain. Leçons d'essai gratuites, $2 par mois. Satisfaction ou remboursement. Demandez "L'Ecole Anglaise". 700, Est 2879. 301-2

A "LA FEUILLE D'ERABLE", collège commercial (Isaac Pitman), jour et soir. Sténographie anglaise et française, système rapide et facile. L'anglais par la conversation. Professeurs compétents. Succès garanti. Conditions faciles. Diplômés, T. S. Blanchi, professeur, Monument National, Séminaire T. S. Sacrement, etc., 415 Henri-Julien, Carré St-Louis Sud. Tél. Est 1842. 286-21

A "LA FEUILLE D'ERABLE", collège commercial (Isaac Pitman), jour et soir. Sténographie anglaise et française, système rapide et facile. L'anglais par la conversation. Professeurs compétents. Succès garanti. Conditions faciles. Diplômés, T. S. Blanchi, professeur, Monument National, Séminaire T. S. Sacrement, etc., 415 Henri-Julien, Carré St-Louis Sud. Tél. Est 1842. 286-21

ALEX. DUMAS, B. S. latin, français, anglais, mathématiques, préparation à toutes examens gouvernement, Langue, 59 Christophe-Colomb, près Rachel.

ANGLAIS en 3 mois assuré, jamais d'insuccès. Venez consulter mes nombreux élèves ayant votre inscription. Nombreux sont mes anciens élèves qui occupent de très bonnes positions maintenant, grâce à leurs connaissances de l'anglais. $2.00 par mois. Aussi leçons privées. Professeur Tardif, 382 Ste-Catherine est. Tél. Est 6146. 11,18,25

APPRENEZ la coupe en 8 leçons, cours complet 15.00. Leçons de piano 1.50 par mois. Sténographie anglaise, française, clavigraphe 2.00 par mois. S'ad. (entrez sans sonner) 2924 St-Denis, app. 4. 20,27,3,10,17,25

COLLEGE VILLE-MARIE, commercial et classique, jour et soir, français, anglais, sténographie. Leçons particulières par professeurs d'université. Ouvert 347 Ontario, près Prince-Arthur. 14,17,20,27,31,11,18,25

COLLEGE COMMERCIAL ELAIE, 1 carré St-Louis. Tél. Est 2529. Toutes les matières commerciales enseignées individuellement le soir par professeurs d'expérience. Aussi télégraphie et administration de gares, préparations aux examens, sténographie par correspondance.

COURS particuliers de français, mathématiques, anglais, etc. Spécialité de rapidité. Réussite assurée. S'ad l'avant-midi, 490 St-Hubert. 297-5

COURS privés, français, anglais, conversation pratique, sténographie, clavigraphie, prix réduit pour octobre, 23, Fabre, coin Rachel. Tél. Est 3947. 301-2

COURS classique et commercial de M. Forest, 191 Berri. Anglais méthode sûre, facile; français, latin, etc. Succès garanti. Prix bas.

COURS privé complet, leçons données par une bonne fille graduée diplômée. Ecole Normale Laval. Lasalle 843. 301-2

COURS strictement privés, français, anglais, latin, mathématique, sciences, cours jour, soir, aux deux sexes. Prof. LaRoche, bachelier de l'université Laval, 1257 Ste-Catherine est. Tél. Bureau Est 1496. Rés. Est 359. 276-26

COURS bien connus de Mlle Robichaud, 567 St-Denis. Anglais (Méthode très pratique et rapide), français, commercial, sténographie, dactylographie. Leçons strictement individuelles; jour et soir. Position assurée. Ne pas retarder à s'inscrire, le nombre d'élèves étant limité. Est 2303. 300-19

COURS privés, Mlle Lagacé, 54—58e, ave, Viauville, jour ou soir. Demande emploi chez ou comme fermier. Nécessaire mentionner salaire, Casier 75 la Presse.

DENTISTE français demande situation de premier ordre, ou pourrait tout de suite prendre pratique, prothèse et dentisterie. Ecrire Boîte 608, 210 Ste-Catherine Est.

DOMME démobilisé, marié, demande emploi comme gardien de nuit, bonnes références. Casier 61, La Presse.

HOMME avec cheval et express demande ouvrage. 1 Alphonse Robitaille, 1235B Hôtel de Ville.

JEUNE homme (25) possédant 7 ans d'expérience en droit, désire une position comme comptable ou clerc dans un bureau d'avocat. Ecrire Casier 1 de la Presse. Connaît comptabilité, dactylographie et procédure. Anglais et français. Excellentes recommandations. Prépare admission à la Cour. Peut faire bonne journée complète de travail. Ecrire Boîte 101 La Presse. 301-2

JEUNE homme ayant expérience dans bois désire correspondre avec compagnie bois de sciage ou autre. Fait aussi bon de bonnes références, Paul Clin, St-Cyrille, L'Islet. 301-9

STENOGRAPHE bilingue d'expérience demande position comme sténographe de bureau ou secrétaire privé. Bonnes références. Ecrire casier 67 La Presse. 300-3

VOUS trouverez mécanicien expert pouvant faire votre ouvrage à domicile ou chez moi. 722 Marie-Anne Est. St-Le 3156. 300-4

ELEVES DEMANDES

QUEBEC BUSINESS COLLEGE, angle Sherbrooke et ave du Parc. Opt. 8216. Professeurs experts enseignent la sténographie Perrault-Duployé en français et en anglais, excellente occasion d'apprendre l'anglais. Nos gradués obtiennent d'excellentes positions.

STENOGRAPHIE en 3 mois, grammaire française et conversation anglaise $15 le mois. 65, Delorimier. 300-2

Académie Nationale Coupe et Couture

Cet Institut professionnel universellement connu, garantit la connaissance complète en peu de temps de la coupe sur mesure et de gradation pour manufacture, couture, draperie, reproduction de tous dessins des livres de modes français et anglais. Le diplôme décerné à l'élève atteste sa capacité et assure son avenir. Les personnes désirant se perfectionner, d'après le conformateur Perry, ayant obtenu la plus haute récompense à l'Exposition Universelle de Paris en 1900. Enseignées par une personne de 25 années d'expérience dans la coupe et confection comme première dans nos grandes maisons de modes. Pourrait enseigner en quelques semaines. Payer le cours fini. Mme F. Foisy, 1657 Notre-Dame, Hochelaga. F

ECOLE DE COUPE

et de couture enseigne dans 4 semaines, 20 ans d'expérience, apprenez à faire vos patrons vous-même et coupez sur toute cliente, 1 leçon, Mme Gordon, 1258, Iberville, près Sherbrooke. 15,22 F

HOMMES, GARCONS DEMANDES

ACHETE Bons de la Victoire, entièrement payés ou non, 100 centins dans la piastre. Apportez vos reçus, 169 Visitation, coin Dorchester. 298-6

ACHETEUR D'ARGENTERIE

Seul un homme de grande expérience doit écrire. Un homme connaissant tous les bons points de l'argenterie. Un homme pouvant prouver l'homme voulu, français et anglais essentiels. Ecrire à Boîte 435, La Presse. 296-6 F

ACHETE au comptant, Bons de la Victoire à leur pleine valeur, argent comptant, ouvert le soir. E. Dejon, 13a St-Ferdinand, près Notre-Dame Ouest.

APPRENTI plombier demandé. S'ad. Fred Lessard Ltée, 191 Craig Est. 299-2

APPRENTI machiniste demandé, 2 ans d'expérience, employé pour les Ford seulement, travaillera dans garage, fera les réparations générales à domicile. S'ad. S. Brisette, 476 Chambl.

APPRENTI photographe demandé chez Homier & Lavergne, 249 St-Denis. 300-2

APPRENTI plombier demandé. Ouvrage permanent. S'ad. Jos. St-Pierre, 105 St-Luc. Le soir, 465 St-André.

APPRENTIS tourneurs demandés. Voyez-vous occuper une excellente position? Quelques semaines d'apprentissage suffisent. Position assurée, haut salaire payé, outils gratis, percentage tout en apprenant. S'ad. Molers Barber College, 62 rue St-Laurent. 187-296

ASSISTANT-coupeur demandé pour service de lingerie. Une bonne chance pour jeune homme ayant de l'expérience. John P. Black and Co. Ltd., 123 Victoria. 300-2

ASSISTANT-concierge et femme demandés pour maison à appartements. L'homme devra être bon pour le nettoyage, la femme se transformer en femme de chambre. Position permanente, références exigées. S'ad. 11a avenue Logan. 300-2

ATTENTION, HORLOGERS !

Gagner de l'argent en faisant des réparations chez vous. Travail à la pièce, bons prix. Tous matériaux fournis. S'ad. Bruneau, cn. 706, 128 Notre-Dame O. 300-2 F

Avis aux hommes sans emploi, pour la saison de l'hiver, nous pouvons employer environ 100 hommes pour nos chantiers à Milnet, Ont, pr'ès Sudbury Chevo Lumber Co. Nous avons besoin de nos chargeurs, des bûcherons et hommes pour couper les chemins, nous payons les meilleurs gages, nous ne chargeons pas un seul sou de commission, pour engagements, nous avons ordre de passer à Québec, qui est que $4.55. Voyez notre représentant, M. Ducharme, au bureau de placement provincial, No 8 St-Jacques. Départ mercredi matin, apportez vos bagages avec vous, nous vous fournissons le reste. 301-2 F

BARBIER demandé pour tous les samedis pour commencer le matin ou midi, aussi apprenti, bons gages, 2379 St-Hubert.

BONS mouleurs demandés, ouvrage à l'année, bons gages. O. Bélanger Enge, 246 Amherst.

BONS plombiers demandés immédiatement. S'ad. 93 Vitré Ouest. 300-2

BONS gages pour ouvrage à domicile. Avons besoin de vous pour faire chaussettes sur tricoteuse automatique. Facile à apprendre. Expérience pas nécessaire. Nous fournissons tout. Aucune sollicitation. Laine fournie. Pour détails, envoyez timbre 2c Dépt. 6-C. Auto Knitter Co., Toronto. 261-m.j.s.n

BON laveur de vaisselle demandé. S'ad. 1384 Ontario Est. 301-2

BONS CHARPENTIERS

Charpentiers de première classe demandés immédiatement pour travailler à Témiscamingue, Qué., des finisseurs de ciment sachant faire tous les bons points de l'argenterie. Un homme connaissant tous les bons points de l'argenterie. Un homme pouvant prouver l'homme voulu, français et anglais essentiels. Ecrire à Boîte 435, La Presse. 296-6 F

ACHETE au comptant, Bons de la Victoire à leur pleine valeur, argent comptant, ouvert le soir. E. Dejon, 13a St-Ferdinand, près Notre-Dame Ouest.

APPRENTI plombier demandé. S'ad. Fred Lessard Ltée, 191 Craig Est. 299-2

APPRENTI machiniste demandé, 2 ans d'expérience, employé pour les Ford seulement, travaillera dans garage, fera les réparations générales à domicile. S'ad. S. Brisette, 476 Chambl.

APPRENTI photographe demandé chez Homier & Lavergne, 249 St-Denis. 300-2

APPRENTI plombier demandé. Ouvrage permanent. S'ad. Jos. St-Pierre, 105 St-Luc. Le soir, 465 St-André.

APPRENTIS tourneurs demandés. Voyez-vous occuper une excellente position? Quelques semaines d'apprentissage suffisent. Position assurée, haut salaire payé, outils gratis, percentage tout en apprenant. S'ad. Molers Barber College, 62 rue St-Laurent. 187-296

ASSISTANT-coupeur demandé pour service de lingerie. Une bonne chance pour jeune homme ayant de l'expérience. John P. Black and Co. Ltd., 123 Victoria. 300-2

ASSISTANT-concierge et femme demandés pour maison à appartements. L'homme devra être bon pour le nettoyage, la femme se transformer en femme de chambre. Position permanente, références exigées. S'ad. 11a avenue Logan. 300-2

Académie Nationale Coupe et Couture

Cet Institut professionnel universellement connu, garantit la connaissance complète en peu de temps de la coupe sur mesure et de gradation pour manufacture, couture, draperie, reproduction de tous dessins des livres de modes français et anglais. Le diplôme décerné à l'élève atteste sa capacité et assure son avenir. Les personnes désirant se perfectionner, d'après le conformateur Perry, ayant obtenu la plus haute récompense à l'Exposition Universelle de Paris en 1900. Enseignées par une personne de 25 années d'expérience dans la coupe et confection comme première dans nos grandes maisons de modes. Pourrait enseigner en quelques semaines. Payer le cours fini. Mme F. Foisy, 1657 Notre-Dame, Hochelaga. F

ECOLE DE COUPE

et de couture enseigne dans 4 semaines, 20 ans d'expérience, apprenez à faire vos patrons vous-même et coupez sur toute cliente, 1 leçon, Mme Gordon, 1258, Iberville, près Sherbrooke. 15,22 F

HOMMES, GARCONS DEMANDES

ACHETE Bons de la Victoire, entièrement payés ou non, 100 centins dans la piastre. Apportez vos reçus, 169 Visitation, coin Dorchester. 298-6

ACHETEUR D'ARGENTERIE

Seul un homme de grande expérience doit écrire. Un homme connaissant tous les bons points de l'argenterie. Un homme pouvant prouver l'homme voulu, français et anglais essentiels. Ecrire à Boîte 435, La Presse. 296-6 F

ACHETE au comptant, Bons de la Victoire à leur pleine valeur, argent comptant, ouvert le soir. E. Dejon, 13a St-Ferdinand, près Notre-Dame Ouest.

APPRENTI plombier demandé. S'ad. Fred Lessard Ltée, 191 Craig Est. 299-2

APPRENTI machiniste demandé, 2 ans d'expérience, employé pour les Ford seulement, travaillera dans garage, fera les réparations générales à domicile. S'ad. S. Brisette, 476 Chambl.

APPRENTI photographe demandé chez Homier & Lavergne, 249 St-Denis. 300-2

APPRENTI plombier demandé. Ouvrage permanent. S'ad. Jos. St-Pierre, 105 St-Luc. Le soir, 465 St-André.

APPRENTIS tourneurs demandés. Voyez-vous occuper une excellente position? Quelques semaines d'apprentissage suffisent. Position assurée, haut salaire payé, outils gratis, percentage tout en apprenant. S'ad. Molers Barber College, 62 rue St-Laurent. 187-296

ASSISTANT-coupeur demandé pour service de lingerie. Une bonne chance pour jeune homme ayant de l'expérience. John P. Black and Co. Ltd., 123 Victoria. 300-2

ASSISTANT-concierge et femme demandés pour maison à appartements. L'homme devra être bon pour le nettoyage, la femme se transformer en femme de chambre. Position permanente, références exigées. S'ad. 11a avenue Logan. 300-2

HOMMES, GARCONS DEMANDES

CHAUFFEURS, apprenez à conduire et réparer automobiles par des mécaniciens experts, meilleure école à Montréal, cours français et anglais pratique sur chars modernes Chalmers, Studebaker, National, Hudson Super, Chevrolet, Nash. Licence garantie ou peu de temps, position assurée, prix modéré, réparations générales, cours jour et soir, cours privés pour dames. S'ad. M. Poirier, 352 Delorimier E. Est 4598. 296-5

CHIMISTE — On demande un chimiste, connaissant les deux langues, très au courant de l'analyse des minérale. Adresser offres de service avec références en écrivant Bureau du Journal, Casier 501 la "Presse". 297-5

CIGARIERS DEMANDES

On demande des cigariers ainsi que des poseuses de bandes à Gentleman Cigar Factory, 25, 4ème avenue, près Ste-Cunégonde, Viauville.

14,16,18,21,23,25,28,30 F

CHEUR de chaussures demandé, 131 Notre-Dame Ouest. 300-2

CLOCEUR d'expérience demandé pour bande à la machine, aussi ouvrage à la pièce, au sablier. S'ad. J. P. Abel Fortin Ltée, 379 Desjardins, Maisonneuve. Las. 2285 ou 222. 299-2

COMMIS demandé, un bon, dans la mercerie, ayant bonnes références. S'ad. Z.-O. Tourangeau, 258 Rachel est.

COMMIS pharmacie demandé, assistant surnuméraire, un bachelier, références requises, 443 Amherst, coin Roy. Est 6772. 300-2

COMMIS pharmacien de 1 à 4 ans d'expérience demandé pour service libre, avec références. S'ad. Pharmacie Champagne, 717 Ontario, Maisonneuve.

COMMIS demandé, un bon avec expérience, immédiatement, dans marchandises sèches, bon salaire, références. Oscar Benoit, 1783 Notre-Dame Ouest. 300-2

COMMIS épicier demandé ayant 18 à 25 ans d'expérience, parlant bien l'anglais, mentionner salaire désiré. Ecrire Casier 46 La Presse. 7F

COMMIS dans quincaillerie et plomberie demandé. S'ad. 1262 Notre-Dame Ouest. L.-P.-E. Noiseux. 300-2

COMPTABLE compétent, pour faire révision de livres pour comptables licenciés. Ecrire Casier postal, 482, Montréal. 300-2

CONFISEUR demandé. S'ad. Victory Pop Corn Co., 178 Dorchester ouest.

CONTREMAITRE demandé dans département du tailleur pour manufacture de chaussures. Le Germain, 251 Christophe-Colomb. 298-4

CORDONNIER demandé. S'ad. à Joseph Rasinet, cordonnier, Boîte 73, Hawkesbury, Ont., ou par téléphone Hawkesbury. 300-2

CORDONNIERS. 2 bons hommes demandés pour bel ouvrage de pratique à la main, emploi continu et les plus hauts salaires, aussi 2 bons hommes pour faire les réparations fines. S'ad. à Wm. Dangerfield Reg., 15 Notre-Dame Ouest.

CORDONNIERS monteurs. 2 pour fabriquer chaussures chez Barrière et Cie, 2125 St-Jacques. Tél. Westmount 2325. 300-2

CORDONNIERS

On demande plusieurs monteurs de tiges, beaucoup d'ouvrage et bons gages payés. Smardon Shoe Co. Ltd, 125 Visitation. 299-3 F

COUPEUR tailleur pour apprendre la coupe moderne, vêtements de messieurs spécialité, pouvoirs patrons, dernier style de New-York. Buisson, 769 Berri.

COUPEURS de fourrures d'expérience demandés pour ouvrage de premier ordre. S'ad. 287 rue St-Paul, James Corbatine & Co. Limited. 18,27,29,31

COUPEUR de fourrure d'expérience demandé immédiatement, bon salaire, bonne position pour un homme compétent. S'ad. F. A. Asselin, 632 Dorchester Est. 300-2

COUPEUR de fourrure expérimenté sur commandes, aussi coupeur pour surplus, emploi constant. S'ad. J. Schnaan, 1845 Jeanne Mance, près Laurier. 300-2

COUPLE marié demandé, l'homme pour agir comme majordome et la femme comme servante. Doivent parler l'anglais. 686 Decosse, app. 21. 301-2

COUPLE sans enfants demandé pour aider aux travaux de ferme, la femme pour aider à la maison. 259 Laurier Est.

COUTURIER demandé, bonne chance pour jeune homme d'apprendre le métier. Bon salaire pour homme compétent, place d'avenir. S'ad. 269 St-Denis.

COUTURIER demandé pour la campagne; bons gages, position permanente. S'ad. chez Barlow Bruce & Co., 201 St-Jacques. Main 6674. 301-4

COUTURIERS. On demande deux bons couturiers pour habits et manteaux pour les réparages; bon salaire et place permanents. S'adresser à Boucher et Mercier, 216 Blvd St-Laurent. 301-3

COUTURIERS demandés. S'ad. H. Macklin Cie, marchand tailleur, 402 Roy E., Est 3946.

COUTURIERS à la machine pour pantalons d'hommes, des couseurs, des faiseurs de poches, des faiseurs de boutonnières et des surjeteurs pour pantalons d'hommes. Bon salaire et travail permanent. S'ad à J. Freedman & Bros. Limited, 1620 Clarke, St-Louis 5045, 6ième étage. 301-2

COUTURIER demandé, un jeune "contre-maître" immédiatement. S'adresser à la Cie des Marchands Tailleurs, 398 St-Sacrement.

CUISINIER demandé, expérience, bon salaire, références. S'ad. 225 Amherst, après 7 hres, 434 Panet. 300-2

CUISINIER demandé pour pensionnat, près de la ville, 250 personnes. Adresser références et conditions d'engagement à Boîte 272 La Presse. 299-3

DEMANDE—Commis aux factures, doit être rapide et sûr dans les chiffres. Faire application en anglais, mentionnant âge, expérience, références et salaire exigé, à Casier 18 la "Presse". 300-2

DISTRIBUTEUR de pain demandé, bonnes références. S'adresser le midi, 696 St-Hubert.

DUPUIS FRERES Limitée demandent un vendeur d'expérience et bien recommandé pour le rayon des articles pour hommes. S'ad. au Surintendant. 300-2

EMPAQUETEUR. Jeune homme fort comme assistant-empaqueteur dans une maison de marchandises sèches en gros. Bonne position mentionnant âge, expérience, références et salaire exigé, à Casier 62, La Presse. 301-2

EMPLOYE de bureau demandé, "Ledger keeper", avec expérience d'une année au moins, références nécessaires. Casier postal 2504, Montréal.

EMPLOYE de bureau demandé pour factures et commandes, absolument nécessaire d'avoir l'expérience dans l'épicerie en gros et recommandations. J. A. Vaillancourt Limitée, 618 rue St-Paul Ouest.

ETUDIANT pharmacien demandé, commençant préféré, parlant les 2 langues, références exigées. Pharmacie du Peuple, 2495 St-Hubert.

EXAMINATEUR demandé pour vêtements d'hommes et de garçonnets. Doit être tailleur de premier ordre et absolument expérimenté. J. Elkin and Co. Ltd, 29-31 rue Vitré O.

EXAMINATEUR de fourrures demandé, sachant les deux langues. J.-A. Masson, L. Gheadinger Son & Co., 94 St-Pierre. 22,25

FAISEUR de patrons demandé, avec expérience dans la chaussure. St-Henri Shoe Co., 1581 Notre-Dame O. West 5999. Le soir entre 6 et 7½, West, 6196. 299-3

FAISEURS de formes expérimentés demandés. Bons gages. S'ad. immédiatement à A. Lalonde, United Footwear Co. Ltd, 652 rue St-Laurent. 300-3

FINISSEURS DE CIMENT

demandés immédiatement pour travailler à Témiscamingue, Qué., des finisseurs de ciment sachant faire tous les ouvrages. S'ad. à George A. Fuller Company, Limited, 285 Côte ou Beaver Hall. 22,23,25 F

FAITES de l'argent à la maison. Vous pouvez gagner de $1 à $2 l'heure durant vos heures libres, écrivant cartes d'étalage, rapide et facile à comprendre. Aucune démarche. Nous vous enseignons comment en français et vendons votre travail. Ecrire aujourd'hui pour avoir renseignements complets à American Show Card School, 233, édifice Kyrie, angle Yonge et Shuter, Toronto, Canada. 297-26

FERBLANTIER de première classe demandé pour travailler au dehors. S'ad. entre 12 à 1 hre, Metal Shingle & Siding Co. ave Delorimier. 299-6

FEMMES, FILLES DEMANDEES

COUTURIERES

Filles demandées pour coudre dans les broderies, les rideaux, etc. Armand Desrosiers, 458 St-Denis, près Sherbrooke. 300-2F

COUTURIERES à la machine expérimentées demandées pour confection de matelas. St-Louis Upholstering Co., 4 rue Côté. 300-3

COUTURIERES à la machine et presseuses demandées pour robes d'enfants. Bon salaire et emploi permanent. Regent Childrens Dress, 922 St-Laurent.

COUTURIERE demandée, bons gages. S'ad. de 9 a.m. à 7 p.m., 887 Lasalle, Maisonneuve. 298-4

COUTURIERES à la machine pour pantalons, des couseuses, des faiseuses de poches, des faiseuses de boutonnières et des surjeteuses pour pantalons d'hommes. Bon salaire et ouvrage à l'année. S'ad. à J. Freedman & Bros. 6ème étage, 1620 Clarke, St- Ls. 9045. 301-2

COUTURIERES à la machine et finisseuses pour sous-vêtements de dames, demandées. Bons gages et ouvrage constant. Semaine de 44 hrs. Parisian Silkwear, 323 Bleury. Entrée par le magasin Wilder. 301-2

COUTURIERES de pantalons demandées; faiseuses de poches, filles pour suyets toques et finisseuses. Bercovitch Pants, 11 St-Laurent. 299-3

COUTURIERES, 1ère classe demandées, habits de pratique, ouvrage à la main, bons gages. J. B. Dupont, 263 Ste-Catherine Est. 301-2

COUTURIERES à la machine demandées pour blouses en voile et en soie pour dames. S'ad. à Mme Hébert, chez John P. Black & Co., 123 Vitré Ouest. 280-27

COUTURIERES sur machines Singer demandées pour travailler dans les casquettes. Expérience pas nécessaire. S'ad. 320 Université. 300-2

COUTURIERES demandées avec expérience dans les sous-vêtements de cotton et soie. Ouvrage d'un continu, bons gages. 227 Notre-Dame Est. 300-2

COUTURIERES d'expérience demandées pour blouses de soie, salaire payé à la semaine, $12 à $15 et boni payable chaque semaine. M. Archetto, Crescent Waists, 268 Ontario Ouest. 296-6

COUTURIERES à la machine pour les fourrures demandées, ainsi que des finisseuses. S'ad. à 387 St-Paul Ouest, James Coristine & Co. Limited. 25,27,29,31

COUTURIERES d'expérience pour faire middey et jupes lavables, bonnes ouvrières peuvent se faire $12 à $18 par semaine. Nous fermons à 5½ et midi le samedi. Mlle Gariépy, Cole Whitaker Ltd, 292 Ste-Catherine Ouest. 297-5

COUTURIERES expérimentées demandées pour soutacher, chainer, côteler et ourler à la machine. Aussi quelques personnes pouvant faire de l'ouvrage de haute qualité. Ecrivez tout de suite. Toronto Pleating Co., 14 ave Breadalbane, Toronto, Ont. 25,27,28,30,31

COUTURIERE de première classe pour aider à finir l'ouvrage de pratique et une autre pour aider aux réparages. Position permanente. S'ad. au gérant du rayon des complets pour hommes. Almy's Ltée. 299-3

COUTURIERES d'expérience demandées pour chemises. Aussi fille pour faire des boutonnières et poser les boutons à la machine. Aussi bonnes filles pour coudre les poignets et bandes. S'ad. W. Gagné, Mfg. Manhattan, 529 St-Laurent, 5ième palncher. 301-3

COUTURIERES à la machine, 25 demandées pour confection de blouses en soie. Nous payons les salaires les plus élevés en ville. Nous avons une fabrique propre, bien ventilée et garantissons un emploi continu. S'ad. à Mlle Ouellette, American Waist & Dress Co. 511 édifice Unity, 46 St-Alexandre, 5me étage. 297-6

COUTURIERES

Couturières à la machines demandées pour travailler dans la lingerie, les blouses, les robes d'intérieur, les jupes pour dames et les robes d'enfants. Bon salaire et ouvrage constant tout l'année durant. John P. Black and Co., Limited, 123 rue Vitré O. 280-27 F

COUTURIERES et finisseuses demandées, pas besoin d'expérience pour coudre. S'adresser immédiatement The Excelsior W. & D. Co. Ltd., chambre 702, édifice Read, 45 rue St-Alexandre. 301-2

COUTURIERES

La Cie Hampton demande des couturières d'expérience pour les middies, les robes, les jupes lavables, les blouses, le voile, la soie, le crêpe de Chine, crêpe Georgette et les robes d'enfants, d'après la nouvelle échelle de prix. Les couturières stables peuvent se faire un salaire de $10.00 à $25.00 par semaine. Fabrique sanitaire, hygiène sur tous rapports, ouvrage à l'année. S'ad. à la Cie Hampton, coin Elmire. Cadieux et Colonial. 280—26 F

10 COUTURIERES

Couturières demandées dans blouses de soie, plus haut prix payé. Vogue Waist, 207 Ste-Catherine Ouest. F

CUISINIERE, servante générale demandée pour famille anglaise de 3 adultes, dans un appartement moderne. Bons gages. S'ad. appt H, 276 ave des Pins, près Durocher. 300-2

CUISINIERE. On demande une bonne cuisinière avec bonnes références.S'ad. à 548 rue Sherbrooke ouest. Tél. Upt. 868. 299-3

CUISINIERE générale, une bonne demandée. Bon salaire. Références requises. Tél. Westmount 1544. 301-3

DAMES ou filles ayant l'aptitude du commerce; une pour chaque quartier de la ville, pour voir leurs connaissances et autres; bon salaire, introduction très facile; dire condition, âge et expérience. Ecrire Casier 79 La Presse. Toute application aura réponse.

DEUX demoiselles de comptoir demandées à la maison J. A. Chartrand, 1765 Notre-Dame Ouest, St-Henri. Position permanente. Bon salaire. Références et expérience exigées. 296-6

DRAPEUSES et couturières à la machine expérimentées dans les robes demandées immédiatement. Bons gages, ouvrage constant. Evelyn Dress Co., 8 Guibault, angle St-Laurent. 300-2

DUPUIS FRERES Limitée demandent une couturière d'expérience pour la confection des robes et manteaux. S'ad. au Surintendant. 300-2

FAISEUSES de boîtes en carton demandées, avec expérience pour travailler sur la machine à couvrir et pour former les coins; ainsi que des apprenties; bons gages, ouvrage permanent. Canada Paper Box Co., 1066 Christophe-Colomb. 296-12

FAISEUSES de glands et ornements expérimentées demandées, ainsi que jeunes filles pour apprendre. Bon salaire et emploi permanent. S'ad. à Dominion Cord & Tassel Co., Ltd, 431 St-Paul ouest. 300-2

FAISEUSES DE REMPLIS

demandées immédiatement. S'ad. Vogue Waist Co., 207 Ste-Catherine O., 6ème étage. F

FAISEUSES DE BOUTONNIERES

à la machine Reece demandées. The T. Eaton Co., 282 Ste-Catherine ouest, 5ème étage. 300-2 F

FAISEUSES de jupes à la machine demandées. Bon salaire. S'ad. Harry Rother, 24 ave du Collège McGill. 301-3

FAISEUSES DE BOUTONNIERES

à la machine pour chemises demandées. Position permanente et le meilleur salaire. Atelier hygiénique et bien éclairé. S'ad. Montreal Shirt & Overall Co., 1446 ave Hôtel de Ville, près du Blvd St-Joseph. 300-6 F

FEMME plutôt âgée demandée comme ménagère pour tenir la maison de deux jeunes hommes. Ecrire Casier 572, la Presse. 297-5

FEMME pour laver la vaisselle demandée. S'ad. 162a Ste-Catherine est. Café Canadien Ltée. 300-2

FEMMES demandées pouvant faire du tricotage à la maison. Emploi continu et bon salaire. A. Schachter, 473 rue St-Laurent.

FEMME de journée demandée. 1951 rue St-Hubert.

FEMME ou fille pour la vaisselle et ouvrage général demandée. Hôtel Terdié, coin St-Jacques et St-Gabriel.

FEMME demandée pour garde d'une fillette et petit soin d'un petit ménage, pas de cuisine. S'adresser 328 Ste-Catherine Est, coin Notre-Dame de Lourdes. 301-2

FEMME pour ouvrage général de cuisine. Pas d'ouvrage le dimanche. S'ad. après 3 hrs. 196 Notre-Dame Est.

FEMME demandée, personne pour tenir maison d'une personne seule et pouvant travailler le jour, sera bien payée et bien traitée. S'ad. 679 Mt-Royal Est. 301-3

FEMME ou jeune fille pour la couture demandée immédiatement. S'ad. 188 Laurier ouest. 300-2

FEMME demande pour laver la vaisselle dans un restaurant, bons gages. S'ad. 119 Common. 300-2

FEMME demandée pour travail général de ménage, le soir seulement. Doit parler l'anglais, 240 ave Oxford, Notre-Dame de Grâce, entre Sherbrooke. 300-2

FEMME demandée pour faire les légers travaux du ménage dans une petite famille. Une pouvant demeurer chez elle de préférence, arrivant le matin entre 10 et 11, soirées et dimanche libres. S'ad. 129 rue St-Mathieu, apt. 5, Tél. Up. 3047.

FEMMES, FILLES DEMANDEES

FEMMES mariées intelligentes et ambitieuses avec capital d'une plastre. Voulez-vous gagner 50 à 1.00 l'heure ? Voulez-vous gagner 50 à 1.00 l'heure ? Vouloir c'est pouvoir. S'adresser tous les matins et soirs à 299 Marie-Anne, coin St-Denis. 18,21,23,25

FILLES, vingt-cinq demandées pour travailler dans une fabrique de bonbons. S. S. Allen & Co., 367 rue Aqueduc. 299-6

FILLES ou femmes demandées pour ouvrage général; soirs libres et bons gages. S'ad. immédiatement 267 Saint-Paul Est. Restaurant Montreuil.

FILLE demandée sachant travailler à la machine à coudre, bon salaire payé pour apprendre. S'ad. 164 rue McGill. 298-4

FILLES demandées, $8.00 par semaine garanties. S'ad. The Montreal Heel Co., 321 ave Aird, Maisonneuve. 298-5

FILLE demandée pour travailler dans restaurant 1991 Notre-Dame O. 298-4

FILLES demandées pour travailler à notre département de l'expédition. S'ad. au contremaître de ce département, M. Courval. 299-3

FILLES demandées pour faire des boîtes en carton, bon salaire, emploi continu. S'ad. à 233 Cadieux, The Schwartz Paper Box Co. 299-6

FILLES demandées à la manufacture de cigarettes Black Cat, 853 St-Laurent. 299-3

FILLES demandées pour apprendre à coudre à la main dans une manufacture de parapluies. No 10 St-Pierre 2me étage. 299-3

FILLE pour servir la table, bon salaire. S'ad. personnellement, 626 Sherbrooke Ouest. 298-6

FILLES demandées pour travailler dans manufacture de boîtes à cigares. Ouvrage propre et facile. S'ad. à 1234 Henri-Julien, un peu plus haut que Laurier. M. S. Ducheneau. 294-12

FILLE ou femme âgée de préférence, aimant les enfants, qui voudrait se faire un bon chez soi dans petite famille distinguée, lavage en dehors, références exigées. 1340 Cartier. 300-2

FILLE pour ouvrage de bureau. S'ad. 2 à 5 hrs p.m., 706 Ste-Catherine Est, chambres 14 et 15. 300-2

FILLE demandée tout de suite pour aider aux légers travaux du ménage dans petite famille. Bon salaire et foyer pour fille respectable. Parlant anglais préférée. Libre dimanche après-midi et soir. 362 ave Prince-Albert, Westmount. 300-2

FILLES demandées pour apprendre à coudre les fourrures à la machine et à les finir, bon salaire dès le début. S'ad. à 387 rue St-Paul Ouest, James Coristine & Co. Limited. 25,27,29,31

FILLE de table pour famille de deux personnes demandée, devra avoir des références. S'ad. à 813 rue Université. 301-2

FILLES et femmes demandées pour travailler dans une manufacture de conserves. S'ad. Alph. Raymond, 520 Panet.

FILLES actives demandées pour remplir tubes. S'ad. Z. Davis & Co., 18 rue St-Paul Est.

FILLE ou femme demandée pour ouvrage général, pas de lavage ni cuisine, bon salaire, bonnes références; devra coucher chez elle. S'ad. 390 Dorchester ouest.

FILLES demandées pour travaux généraux. Emploi continu. Bon salaire. S'ad. Superior Embroidery, 324 boul. St-Laurent. 301-2

FILLE ou garçon demandé, connaissant la comptabilité, sténographie, clavigraphie, parlant anglais et français avec références. S'ad. Provincial Clothing, 885 St-Laurent. Est 8779. 300-3

FILLES demandées pour empaqueter du tabac et poser des étiquettes. S'ad. à 253 Lemoine. 300-2

FILLES demandées pour apprendre dans manufacture de boîte, ouvrage facile, bons gages. S'ad. A. Plante, American Paper Box Co, 127 St-Maurice. 300-2

FILLE demandée pour ouvrage général de maison, dans petite famille, bon chez soi. S'ad. 727 5ème Ave Rosemont. 300-2

FILLE ou femme demandée pour légers travaux domestiques dans petit plain-pied, bons gages, doit parler l'anglais. Tél. St-Louis 8505, 2020 Jeanne Mance. 300-2

FILLE générale demandée dans petite famille, salaire 25 à 30 par mois. S'ad. 2533 St-Hubert. Cal. 464.

FILLE ou femme pour ouvrage général, $20 par mois, nourrie et couchée. 350 Lagauchetière Est. 300-2

FILLE ou femme demandée pour aider au soin du ménage et au soin des enfants, pas de lavages, références. Est 6353. 203 Mance. 300-2

FILLE ou femme demandée pour travaux domestiques, bons gages, dans famille respectable, logée et nourrie. S'ad. 16 rue St-Justin. 300-2

FILLES demandées pour le département d'embouteillage. S'ad. Patenaude-Carignan, Ltée, 106 St-Paul Est. 300-2

FILLE ou femme demandée comme servante générale dans famille privée de 5 personnes. Personne consentant d'aller demeurer quelques mois à New York, recevra bon salaire et sera considérée comme membre de la famille. Ecrire boîte 628 La Presse. 299-3

FILLE générale demandée à 352 St-Denis, bon salaire.

FILLE d'environ 15 ans demandée pour soin d'une fillette de 5 ans. Hrs: de 8 a.m. à 4 p.m. $15 par mois. S'ad. 667 St-Laurent, entre 8 et 9 p.m. Tél. Up. 838. 301-2

FILLE demandée pour se rendre utile dans salle à manger. S'ad. W. F. Kelley, 202 rue St-Jacques.

FILLE demandée pour faire un peu de clavigraphie et se rendre généralement utile. Doit parler un peu l'anglais. S'ad. 1440 St-Laurent.

FILLE demandée pour travailler dans restaurant de crème à la glace. S'ad. 466 St-Jacques.

FILLE demandée pour léger ouvrage de maison, devra parler un peu l'anglais, bon salaire, sera libre presque tous les soirs, petite famille. 179 Mt-Royal ouest.

FILLE ou femme demandée pour aider à pâtisserie françaises, besoin quelque expérience. S'adresser au magasin entre 4 à 7 hrs ou dimanche aussi. 2001 St-Denis.

15 FILLES demandées, salaire $15 à $25 par semaine, expérience pas nécessaire, 182 Ste-Catherine Est, chambre 7. 299-3

FILLES

Goodwin's Limited demande plusieurs filles actives d'environ 16 ans, doivent avoir une bonne écriture. S'ad. à 444 Université. 299-3 F

FILLES DEMANDEES

Couturières à la machine, presseuses et examinatrices demandées pour travailler dans la lingerie, les robes d'intérieur, blouses, jupes pour dames et robes d'enfants. Filles d'expérience préférées. S'ad. à John P. Black & Co., Limited, 123 rue Vitré Ouest. 280-27F

2 FILLES de table demandées, $8.00 par semaine; et deux filles de lunch, $4.50 par semaine; pas de travail le dimanche. S'ad. 162 Mecgill.

FINISSEUSES DE MANTEAUX

de dames demandées. Bon salaire et emploi toute l'année durant. National Rubber Co., 207 Ste-Catherine Ouest. F

FINISSEUSES et couseuses de boutons, aussi nettoyeuses de gilets d'hommes. S'ad. à M. Vestleman, Canadian Export Clothiers, 45 rue Côté. 299-3

FINISSEUSES et opératrices demandées pour habits d'hommes, bons gages, 516 St-Laurent. Diamond and Scott. 301-3

FINISSEUSES pour pantalons demandées. Position permanente et bon salaire. S'ad. chambre 800, édifice Unity, 46 St-Alexandre.

FINISSEUSES EN FOURRURES

On demande des finisseuses en fourrures de premier ordre pour notre fabrique de Montréal. Emploi permanent et bons gages. S'ad. au dernier étage, Holt, Renfrew & Co. Ltd, 405, Ste-Catherine Ouest. 301—5 F

FINISSEUSES et couseuses de boutons expérimentées demandées. S'adresser immédiatement à Canada Costume Co., 198A Ste-Catherine Est. 298-6

FINISSEUSES demandées dans la fourrure, bons gages, ouvrage permanent. S'ad. Immédiatement 590 Ste-Catherine Ouest. 301-3

OPERATRICES dans les chemises demandées; les plus hauts salaires payés. Jaeger Woollen Co., 243 Bleury. 299-3

OPERATRICES demandées pour travail de pantalons, position permanente, bons gages garantis. S'ad. William Currie, Limited, 296 Notre-Dame Ouest. 298-4

OPERATRICE sur machine à fourrure finisseuse pour manteaux. S'ad. Raoul Vachon Co., 273 Amherst. 300-2

OPERATRICES d'expérience dans les robes demandées. S'adresser immédiatement à Canada Costume Co., 198A Ste-Catherine Est. 298-6

OPERATRICES demandées pour machines Singer, expérience nécessaire; bons gages. The Federated Leather Goods Company, 11-13 rue Cathédrale, ville. 301-3

10 OPERATRICES demandées immédiatement dans blouses de soie; 2 repliqueuses; 2 pour points d'ourlet; plus gros salaires payés; expérience exigée. 345 Notre-Dame Est. 294-24

PRESSEUSE d'expérience pour middey et jupes lavables, une bonne fille peut se faire salaire $12 à $18 par semaine. R. Allard, Cole Whitaker Ltd, 292 Ste-Catherine Ouest. 297-5

FEMMES, FILLES DEMANDEES

GANTS

On demande des ouvrières pour coudre et finir les gants de peau dans tous les genres. S'ad. à V. Perrin et Cie, 323 rue Bleury, Edifice Wilder. 301-2 F

FLEURISTE demoiselle demandée pour magasin connaissant fleurs naturelles. St-Ls. 8576.

IL NOUS FAUT

25 couturières à la machine dans les chemises d'hommes, chemisettes pour garçonnets, pyjamas et complets lavables. Emploi permanent et bons gages garantis. Heures courtes. S'ad. au 3e. The Standard Shirt Mfg. Co. Ltd., 219 ave Delorimier. 295-16 F

INSTITUTRICE diplômée pour école de campagne demandée immédiatement. S'ad. F. N. Carrière, Sec. Trés. West Shefford. 301-3

JEUNE DEMOISELLE

Goodwin's Limited demande une jeune demoiselle entendue aux travaux de l'aiguille pour le département des travaux en rubans de fantaisie. S'ad. 444 Université. 299-3 F

JEUNE fille demandée pour travailler dans la mode avec assez d'expérience, sachant anglais et français. S'ad. 473, 3e avenue, Rosemont. 300-3

JEUNES filles demandées pour travailler sur machines à couvrir, dans manufacture de boîtes à cigares. S'ad. à 1234 Henri-Julien. 301-2

JEUNE fille demandée pour faire les boutons. S'ad. Canadian Buttons Ltd, 722 Visitation.

JEUNES filles demandées pour apprendre à tailler le verre. S'ad. avec les parents ou le tuteur à George Phillips and Co., Ltd., 585 rue St-Timothée. 296-6

JEUNES filles, 2 demandées pour aider les lundi et mercredi soirs de 8 à 10 p.m., dans un studio de danse moderne. En retour on montrera la danse gratuitement. Ecrire boîte 436 La Presse. 296-10

JEUNE FILLE ou femme demandée pour travailler chez petite famille ayant un enfant. Ouvrage facile. Doit parler l'anglais. 1343 St-Urbain, après 7 hres p.m. 300-3

JEUNES FILLES demandées pour apprendre un métier. Bon salaire durant l'apprentissage. S. Kozlov & Son, 120 Place du Marché St-Laurent. 300-2

JEUNES filles demandées par fabrique de produits alimentaires. S'ad. 637 St-Paul Ouest de McGill, chez W. D. McLaren Limited.

JEUNE fille demandée, pouvant aider aux soins du ménage, bon chez soi, pouvant coucher chez elle. 140 Parc Cartier, St-Henri. 301-2

JEUNE fille demandée pour légers travaux domestiques dans petite famille. Libre le soir et le dimanche. Libre de coucher chez soi. S'ad. 119 St-Mathieu, appartement 5. Tél. Uptown 3047.

JEUNE FILLE demandée pour prendre soin d'un enfant dans maison privée. S'ad. 630 Valois. Maisonneuve.

JEUNE FILLE fiable demandée pour ouvrage de la maison. 862 Notre-Dame ouest.

JEUNE fille demandée pour famille sans enfant, pas de lavage, toutes les veillées libres, couchera chez elle si désiré. S'ad. 1189 St-Denis. 301-2

JEUNE fille demandée pour prendre soin d'un enfant de 2 ans, se présenter 26 Ainslie, Outremont. Rock. 1178.

JEUNE FILLE de 14 à 15 ans, demandée pour avoir soin des enfants. 2644 St-Urbain. St-Ls 8675.

JEUNE FILLE demandée ayant expérience dans pharmacie, pour le comptoir surtout, devra parler anglais couramment, aussi français, références exigées. S'ad. pharm. C. H. Blouin, 225 Bernard.

JEUNES filles d'expérience demandées pour travailler dans fabrique de macaroni, s'adresser 325A rue Clarke.

JEUNE fille demandée pour répondre au téléphone et à la porte dans bureau de médecin. S'ad. Dr Dalpé, 1565 avenue du Parc.

JEUNE fille demandée connaissant la sténographie française et anglaise et ayant de l'expérience. S'adresser à Morin et Mackay, notaires, 97 Saint-Jacques, Montréal.

JEUNE fille pour petite famille, pas de lavage ni cuisine, bon salaire. 244 visitation.

JEUNE fille demandée, comme bonne d'enfants. Bon salaire. Références.S'ad. 238, Prince Arthur ouest. Uptown 8541.

JEUNE FILLE demandée immédiatement pour ouvrage de maison, pas de cuisine, couchera chez elle, bon emploi pour personne recommandée. S'ad. 1106 ave Green, tél. West 1785.

JEUNE fille demandée pour aider aux soins domestiques. Devra parler un peu l'anglais. Pas de lavage, pas de jeunes enfants. Libre le soir. 171 Ste-Famille, Est 2587.

JEUNE fille demandée pour garnir les chapeaux d'hommes, bon salaire payé por apprendre. S'ad. 164 rue McGill.

JEUNE fille demandée pour prendre soin des enfants et aider au soin du ménage. S'ad. 155 Parc George Etienne Cartier.

JEUNE fille demandée pour famille de deux, pas de cuisine, bon chez soi, bon salaire et excellente table, doit être bien recommandée. S'ad. à 226 Edouard Charles, près ave du Parc.

JEUNE fille pour démontrer dans une vitrine, $18.00 par semaine. Doit parler bon anglais et écrire correctement. Se présenter en personne à la pharmacie Harte, 211 Notre-Dame ouest, et demander M. Reddy, entre 10 et 6 heures.

MENAGERIE, un veuf avec 3 enfants âgés de 8 à 12 ans désire une personne seule d'âge moyen et sérieuse, sachant coudre pour tenir sa maison. Ecrire détails et salaire. A. C., casier 142, Hull, Qué.

MENAGERIE d'un certain âge avec bonnes références pour tenir la maison d'une personne seule. à Notre-Dame de Grâce. Ecrire Casier 676 La Presse.

MODISTES. On demande des bonnes mains, de corsages et aussi apprenties. S'ad. immédiatement, 117 Ste-Elisabeth.

MODISTE de robes demandée, bons gages, place permanente. S'adresser 317 St-Timothée, pas 315.

MODISTE compétente demandée pour coudre dans une famille, 83 rue Cherrier.

MODISTE expérimentée pour corsages et jupes demandée, ainsi que des assistantes. Heures 9 à 5.30. S'ad. à Mary Christian, chambre 213, édifice King's Hall, 591 rue Ste-Catherine Ouest.

MODISTE de robes demande de bonnes assistantes, bons gages et heures courtes. Se présenter aujourd'hui ou dimanche, 52 rue Victoria.

MODISTE de chapeaux de premier ordre pouvant confectionner chapeaux de dames. Bon salaire, emploi permanent et partage dans les profits. Les deux langues. Ecrire case 612 La Presse. 299-4

ON DEMANDE une bonne préparease de chapeaux pour magasin de modes. S'ad. 214 Notre-Dame ouest. 23,25

ON DEMANDE une jeune fille de bureau connaissant la sténographie et la clavigraphie. S'ad. L. N. Ricard, notaire, 254 Amherst, Est 1747.

ON DEMANDE une bonne cuisinière; aussi une fille de table. S'ad. 162 rue Hutchison. 301-2

ON DEMANDE immédiatement une fille générale dans petite famille. Références exigées, bons gages. S'ad. au No 632 Bloomfield. 300-2

ON DEMANDE une sténographe d'expérience dans bureau de notaire, sachant très bien les deux langues, spécifier expérience. Casier 69 La Presse.

ON DEMANDE chez les Soeurs Grises, 25 rue St-Mathieu, des bonnes d'enfants pour donner des soins aux bébés de la Crèche. 299-3

OPERATRICE demandée pour coudre dans l'ouvrage facile et à de bons gages. S'adresser 10 St-Pierre, 2ème étage. 296-6

OPERATRICES demandées dans la fourrure, bons gages, ouvrage permanent. S'ad. immédiatement, 590 Ste-Catherine Ouest. 301-3

OPERATRICES dans les chemises demandées; les plus hauts salaires payés. Jaeger Woollen Co., 243 Bleury. 299-3

OPERATRICES demandées pour travail de pantalons, position permanente, bons gages garantis. S'ad. William Currie, Limited, 296 Notre-Dame Ouest. 298-4

OPERATRICE sur machine à fourrure finisseuse pour manteaux. S'ad. Raoul Vachon Co., 273 Amherst. 300-2

OPERATRICES d'expérience dans les robes demandées. S'adresser immédiatement à Canada Costume Co., 198A Ste-Catherine Est. 298-6

OPERATRICES demandées pour machines Singer, expérience nécessaire; bons gages. The Federated Leather Goods Company, 11-13 rue Cathédrale, ville. 301-3

10 OPERATRICES demandées immédiatement dans blouses de soie; 2 repliqueuses; 2 pour points d'ourlet; plus gros salaires payés; expérience exigée. 345 Notre-Dame Est. 294-24

PRESSEUSE d'expérience pour middey et jupes lavables, une bonne fille peut se faire salaire $12 à $18 par semaine. R. Allard, Cole Whitaker Ltd, 292 Ste-Catherine Ouest. 297-5

Rouleuses pour Ouvrage à Succion

On demande des rouleuses de cigares immédiatement pour ouvrage à succion. Nouvelle fabrique, emploi permanent et hauts salaires prix W.-A. Hill, à Ste-Hélène. Tél. Main 4700. F

SALES ladies pour confection de dames, deux langues requises, celles qui ont bonne expérience seulement doivent faire application. 861 Mt-Royal Est. 300-2

SAUCEUSES de chocolats demandées immédiatement, bon salaire, ouvrage permanent. C. S. Allen and Co. 367 rue Aqueduc. 296-6

STENOGRAPHE demandée, pour bureau d'avocats. S'ad. à chambre 22, 30 rue St-Jacques. 299-3

STENOGRAPHE anglaise, française demandée avec expérience dans bureau d'avocats. Ecrire Casier 44, La Presse. 300-2

STENOGRAPHE, une bilingue de préférence. Doit faire un travail propre et être precise. Références. S'ad. à Boîte 80 La Presse.

STENOGRAPHE, fille expérimentée dans les deux langues, capable de prendre dictée en anglais, demandée. Ecrire, mentionnant références et salaire attendu, à boîte postale 2535. 299-3

UNE jeune fille demandée pour aider au ménage, petite famille, pas d'enfants, pas de lavage, bons gages. S'ad. 73 Ave du Parc. 23,25

VENDEUSES expérimentées demandées pour les vêtements confectionnés pour dames. Doivent parler les deux langues. S'adresser 201 Ste-Catherine Est. 298-4

VENDEUSES expérimentées demandées pour confections de haut ton pour dames. Bon salaire. S'ad. avec références. Smola', 629 Ste-Catherine Ouest. 299-3

VENDEUSES

Nous avons besoin immédiatement de vendeuses expérimentées pour notre rayon des blouses à vollettes et des draperies. S'ad. au bureau de placement, de 8.30 à 10 a.m. The John Murphy Co. Ltd. 299-3F

VENDEUSE

Goodwin's Limited a besoin d'une vendeuse d'argenterie expérimentée. S'ad. à 444 Université. 299-3 F

SERVANTES DEMANDEES

BONNE servante demandée immédiatement pour la campagne, dans le village, bon chez-soi; bon salaire. Ecrire Mme H. Cadieux, St-Constant, P.Q. 300-2

BONNE servante générale demandée immédiatement avec références pour petite famille. 525 Ave Champagneur, Outremont. Tél. Rockland 1856. 300-2

BONNE servante demandée dans famille de 4 personnes, pas de lavage ni repassage, bons gages, $20 par mois. 2091 Ontario Est.

FILLE ou femme demandée comme servante générale dans famille privée de 5 personnes. Personne consentant d'aller demeurer quelques mois à New-York, recevra bon salaire et sera considérée comme membre de la famille. Ecrire boîte 628, La Presse.

JEUNE SERVANTE demandée de suite. 862 Notre-Dame ouest.

JEUNE servante demandée pour aider aux soins du ménage. S'adresser 500 Mont-Royal Est.

ON DEMANDE bonne servante générale pour au No 711 Sherbrooke ouest, téléphone Uptown 6432.

ON DEMANDE une servante sachant faire la cuisine. Pas d'enfant, pas de lavage. 912 Ave Laval. 301-2

SERVANTE demandée, bons gages. S'ad. 1474 Chabot, tél. St-Louis 3960. 297-5

SERVANTE demandée pour aider aux soins du ménage. S'ad. 1920 Clarke. 298-4

SERVANTE générale demandée. 257 St-Denis, coin Sherbrooke. 22,24,25

SERVANTE demandée immédiatement, bon salaire, petite famille. S'ad. pharmacie Gadbois, 3008 St-Laurent, coin St-Zotique. 299-3

SERVANTE demandée petite famille privée 2 personnes, références exigées. S'ad. J. Lamoureux, 395 rue St-Hubert, tél. Est 1629. 299-3

SERVANTE demandée dans petite famille, pas de lavage, bon chez soi. S'ad. 250 Christophe-Colomb.

SERVANTE demandée pour ouvrage général de la maison; bons gages. S'ad. 19 Berthier, St-Ls 8856.

SERVANTE demandée sachant faire cuisine, famille anglaise, $30 à $35; pariant peu l'anglais. 324 Bélanger, 1e étage.

SERVANTE générale demandée, pas de cuisine. 1120 Delorimier. 301—4

SERVANTE demandée pour famille de 2 personnes, pas d'enfant, un flat, soirées libres, 741 Bloomfield, Rock. 2460.

SERVANTE générale pour famille de 2 personnes, pas de lavage. S'ad. 1737 Hutchison, appt 4, Rock. 337.

SERVANTE demandée immédiatement, jeune fille préférée, bon chez soi, pas d'enfant. 743 Champlain, près Sherbrooke.

SERVANTE demandée dans petite famille, petit plain-pied, pas de cuisine. 555 Garnier. St-Louis 4783.

SERVANTE générale sachant faire la cuisine, 426 ave Wood ouest. Téléphone W. 5837. 300-2

SERVANTES DEMANDEES

SERVANTE générale, personne honnête, plain-pied, petite famille, bon chez-soi. Tél. Est 537 ou 855 rue St-Hubert.

SERVANTE de table demandée, 10 rue Bonsecours.

SERVANTE, une bonne servante demandée pour ouvrage général, sachant faire un peu la cuisine. Pas de lavage, ni repassage, bon salaire à personne bien recommandée. S'ad. 1102 Marie-Anne Est, près Delortmier. 301-3

SERVANTE générale demandée pour famille privée, bons gages, excellent chez soi, 592 ave Lansdowne. West. 2950. 300-2

SERVANTE demandée, jeune fille préférée; pas de lavage ni repassage; libre de coucher chez elle. S'ad. 496 Saint-Denis. 300-2

SERVANTE demandée, bonne d'enfants dans une petite famille, bon salaire, références exigées. S'adresser à 758 Shuter près ave du Parc et Sherbrooke. 300-3

SERVANTE demandée pour ouvrage général, petite famille, inutile de se présenter sans références. S'ad. 266C Sanguinet. 300-2

SERVANTE demandée pour petite famille, bon chez soi, bons gages pour personne bien recommandée. S'ad. 1982B Boyer. 300-2

SERVANTE demandée, 15 à 18 ans, couple avec un bébé, références exigées. Mme Pierre Gravel, 844 St-Hubert, entre 9 et midi et 6 à 8. 300-4

SERVANTE générale demandée, pas de lavage, ni repassage, références exigées, peu coucher chez elle. 399 Chemin Ste-Catherine, angle Stuart. 300-2

SERVANTE demandée sachant faire la cuisine avec recommandations, chez un veuf, 565 St-Antoine, près Atwater. Tél. Upt. 2913 300-2

SERVANTE générale demandée dans famille privée, références exigées. 1116 Delorimier. Tél. St-Ls 3. 300-2

SERVANTE demandée pour petite famille, pas de lavage, bon chez soi. S'ad. 329 Mt-Royal est.

SERVANTE générale demandée dans petite famille, bon chez soi. S'ad. 428a St-André. 300-2

SERVANTE générale demandée, bon salaire, 867 St-Hubert. 300-2

SERVANTE demandée. S'ad. 719 St-Hubert 299-3

SERVANTE demandée. Pas de lavage, pas d'enfant. S'ad. de midi à 2 heures et de 6 à 8. 85 Avenue du Parc, Dr Dufeutrelle. 300-4

SERVANTE demandée dans petite famille de trois, bons gages. S'ad. Baldwin, Tétraultville. 300-2

SERVANTE gérérale demandée, $25.00 par mois, jeune ménage, 2 enfants, 776 ave Wilder. Rock. 1717. 300-2

SERVANTE générale, famille de trois, bons gages, pas de lavage, bon chez-soi; références exigées. Est 2047, 798 Ste-Catherine Est. 300-2

SERVANTE générale demandée pour petite famille. Pas d'enfants. Maison à appartements. Bon salaire. S'ad. 235 Bishop. Tél. Up. 7112. 300-3

SERVANTE générale demandée sachant faire un peu la cuisine avec recommandations. S'ad. 111 St-Denis. 300-2

SERVANTE immédiatement, pour famille deux personnes, pas de lavages. S'adresser No 1377 St-Hubert, entre Marie-Anne, Mont-Royal. St-Louis 130.

SERVANTE demandée assez âgée et expérimentée pour tenir la maison d'un dentiste. S'ad. 472 Bélanger, entre 4 et 5 p.m.

SERVANTE générale demandée, S'ad. à 44 Collège, ou par téléphone, West. 3697.

SERVANTE générale demandée pour famille anglaise où l'on parle le français. Ecrire mentionnant salaire à Casier 67 La "Presse". 301-2

SERVANTE demandée, bonne fille, dans petite famille de quatre, bon chez soi, salaire $25 par mois, références exigées, 770 Université, près Milton. 298-4

SERVANTE générale demandée dans famille sans enfants, très bons gages. N'a pas le soin des enfants, lavages faits en dehors. Téléphone Westmount 1350. 299-3

SERVANTE demandée, dans petite famille, bon chez soi. S'adresser 206A Berri. Tél. Est 7012.

SERVANTE demandée, jeune fille de campagne préférée, pour aider ouvrage général. Trois grandes personnes. Bon chez soi. Mme Esinhart, 437 ave Metcalfe, Westmount, Montréal.

SERVANTE demandée immédiatement pour ouvrage général petite famille, petit plain-pied, salaire payant à la semaine. S'ad. 26 Cherrier, près de Amherst. 23,25

SERVANTE demandée, une bonne pour 2 personnes, dans petit appt. et avoir soin d'un bébé 3 ans, références exigées, salaire $30 par mois. S'ad. 12 McGill College Ave. 300-2

SERVANTE demandée pour aider aux soins du ménage, bons gages. Excellente occasion pour une personne de moyen âge de se créer un bon chez soi. S'ad. 121 rue Christophe-Colomb.

SERVANTE

demandée pour famille de trois adultes, bons gages. S'adresser à 37 chemin de la Côte St-Antoine Westmount. 300-2 F

CHAMBRES A LOUER

AMHERST 423. Jolie chambre bien éclairée, dans famille privée, pour monsieur seulement.

AMHERST 558, près Ontario, jolie chambre sur devant pour monsieur, propre et tranquille.

AMHERST, 295, près Ste-Catherine. Grande chambre sur étage du bain, lumière électrique, téléphone, etc.

AMHERST, 271, près Ste-Catherine, salon double, fera pour 2 ou 3 messieurs, maison moderne, tranquille, aussi autre chambre. 300-2

AVE. DU PARC 1661. Chambre simple bien meublée, avec toutes les améliorations modernes.

AVE. VIGER 437. Chambre bien chauffée, eau chaude, eau froide, téléphone; possession immédiate; messieurs seulement.

AVE LAVAL 306, pour 1er novembre, jolie chambre non meublée, garde-robe, électricité, usage du poêle, chez dame âgée.

AVE LAVAL 467, jolie grande chambre chauffée à eau chaude, électricité, bain, très propre, famille privée, bon chez soi, $3.00 par semaine. 300-2

BEAU

AUX MALADES

AVIS aux malades. Il est prouvé et reconnu par la science médicale que toutes les maladies: rein, cancer, dyspepsie, tuberculose, syphilis, maladies de la peau, tumeurs, etc., et même des maladies nerveuses et habituelles de drogues, sont dues à des altérations des globules du sang. Venez me consulter, je vous ferai connaître le seul traitement rationnel qui convient à votre cas en particulier. Je fais des recherches sur le sang et je donne le traitement qui convient. Dr A. H. Robert, 1463 St-Denis. St-Louis 2349. 298-4

A L'INSTITUT Médical LeRel, 276 Amherst, les médecins diplômés et spécialistes donnent des consultations gratuites de 9 à 2 p.m. sur les maladies de la femme, de la peau, des reins, constipation, rhumatisme, cancer, maladies vénériennes, secrets, consomption, anémie, chorées, maladies du foie, faiblesse, etc. Venez ou écrivez pour examiner les témoignages de guérison. Si vous êtes trop malade, demandez qu'un médecin aille vous voir gratuitement. 277-6

ASTHMATIQUES guérison garantie de toux opiniâtre sèche et asthmatique, coqueluche obstinée, essoufflement rapide, oppression, par l'incroyable méthode mexicaine, c'est-à-dire par un produit d'action purement artificielle. Cet Anti-Asthmatique Asthenia, 703 St-Denis.

TOUTES personnes qui souffrent du rhumatisme peuvent être guéries dans quelques jours en employant une herbe connue. Pour tous renseignements s'adr. 177, Pont.

AVIS

AU magasin Belge, grande occasion, costumes garçons, 2 à 10 ans, pardessus, de 6 à 12 ans, $12.00, bottines fillettes, hautes qualités, brunes et noires. Rue St-Dominique 220, près Dorchester. 279-m.j.s

COMBUSTIBLE A VENDRE

A VENDRE, bois mou, scié, $2.50 le cordon; roulures bois mou, $2.75 le voyage; érable et merisier scié $3.00 le cordon. Gendron, Vaudelle, 893 Lacroix. Tel. St-Le 4822. 299-26

CHARBON Scranton, stove, noix, bois mou et franc. St-Denis Coal and Carting Co., Ltd., 900 St-Denis. St-Louis 830. 300-2

ERABLE, $3.00 le cordon, bois franc mêlé, $2.50; slabs $2.50 le voyage. Coulombe et Cie, 284 Dublin Est. Est 2068. 281-26

VOICI Thiver. Procurez-vous du bon bois sec chez J.-A. Marion, 240 Mt-Royal Est, coin DeLanaudière. Tél. Est 2229. 280-26

CORNICHONS MARINES

PREMIERE qualité, garantie, sous 25 lbs et plus, 7 cts prix à la manufacture; 5 cts prix à la livraison. Ouellette, 1137 Henri-Julien. St-Louis 451. 296-26

COUCHETTES

NE jetez pas vos vieilles couchettes, envoyez, par quand nous pouvons les réparer et les remettre à neuf à très bon marché. Est 1811, Dominion Bedstead Co., 134 Cadieux. 279-26

COURROIES EN CUIR

COURROIES en caoutchouc et en cuir d'aucune marque au prix des usines. Ecrivez pour avoir les prix. Tarshis and Sons, 32 Wellington. 290-1.M.s

DYSPEPSIE

JE GARANTIS guérir dyspepsie, eczéma, constipation, maladie du sang, avec rachinges bouffis. Mme Bruneau, 1465 Hôtel de Ville, près Boul. St-Joseph. 279-26

FANTAISIES JAPONAISES

TOKIO ART CO. Soies, porcelaine portée à la main, etc. Deux magasins, 133 St-Pierre. Main 8361; 374 Ste-Catherine Ouest. Uptown 8265. 281-26

HOPITAL DE GRAMOPHONES

A MON magasin de Fathéphones tous réparons machines de toutes sortes, spécialité de Pathé par un expert les pièces en magasin. Prix modérés. 1464 St-Jacques. St-Louis 4886. 285-26

ATTENTION.—Faites faire vos réparations de gramophone par des ouvriers experts, ressorts posés pour 50 cents, tout ouvrage garanti et fait immédiatement. 708 Mont-Royal Est. St-Le 4158 et 4329 Notre-Dame Ouest. 288-26

GRAMOPHONE réparés par des experts, ouvrage garanti, échanges vos vieux records pour des plus nouveaux. United Globe Records Shop, 808 Notre-Dame ouest. 277-26

HOPITAL de gramophones. Nous réparons toutes les sortes de gramophones, satisfaction garantie. S'ad. à 794 boulevard St-Laurent. Tél. Est 6902. 297-26

INFORMATIONS DEMANDEES

LEITNE Pierre, parti il y a environ, rue Fabre, Montréal, est prié de revenir aux Etats-Unis et depuis 5 ans dans l'Ontario. Toutes informations sur son compte seront reçues avec reconnaissance par Ovila Beaudoin, St-Paul de Joliette, et une généreuse récompense est offerte. 295-26

MACHINES A LAVER ELECTRIQUES

DIFFERENTES marques, envoyées en approbation pour 15 jours. Nettoyeuses par le vide toutes. Norton Blakey, 1921 rue Ste-Catherine ouest. Uptown 7459. 289-m.j.s

MALADIES CHRONIQUES

GUERISON garantie: maladies syphilitiques, sang, vénériennes, eczéma, nerveuses, étourdissements, démangeaisons, faiblesse, rhumatisme, paralysie, épilepsie, dyspepsie, bronchite, catarrhe, vessie, reins, toutes maladies secrètes, hydrocèles, varicocèles. Consultations gratuites. Docteurs Belges. Consultations gratuites. Institut Belge St-Joseph, 1243 Saint-Denis. 284-26

MALADIES DE LA FEMME

FEMME malade, du beau mal, leucorrhée, désordres, etc., consultez gratuitement les médecins, diplômés et spécialistes dans les maladies de la femme. Demandez les témoignages de guérisons. Bureaux ouverts de 9 à 5 hrs p.m. Institut Médical LeRel, 276 Amherst. 284-6

MALADIES DE LA PEAU

LES médecins spécialistes de la peau donnent des consultations gratuites de 9 à 5 hres p.m. Si vous avez des dartres, eczéma, ulcères, etc. Venez, écrivez ou si vous êtes trop malade demandez qu'un médecin aille vous voir gratuitement. Institut Médical LeRel, 276 Amherst. 284-6

MALADIES NERVEUSES

A L'INSTITUT Ste-Anne, guérisons garanties: maladies nerveuses, dyspepsie, maux d'estomac, du foie, étourdissements, rhumatisme, toux bronchite, catarrhe, asthme, dartres, boutons, hémorroïdes. Médecins européennes. Madame Martin, 304 Mont-Royal près St-Denis. 285-26

GUERISON garantie, maladies nerveuses, rhumatisme, sang, estomac, démangeaisons, faiblesse, étourdissements, paralysie, épilepsie, dyspepsie, bronchite, catarrhe, toux, reins, hémorroïdes. Toutes maladies. Médecins européennes. Madame Martin, 304 Mont-Royal Est, près St-Denis. 285-26

MODES

A LA MAISON française vous trouverez tout ce qu'il vous faut pour le deuil, chapeaux, blouses, etc. Venez voir. 57 Mayor. Uptown 7218. 295-26

AU "PALAIS DES MODES" vous trouverez plus belle collection de chapeaux d'hiver, à des prix toujours très réduits. 180 Ste-Catherine Est. 143-306

CHAPEAUX, Modèles, pour vendons de magnifiques chapeaux faits à la main, parfait à porter. Venez voir à New York, à moitié prix. Paradise Millinery, 2144 St-Laurent. Nous retiquons et remodelons. 282-24

GRANDE réduction dans les chapeaux garnis, la partie commence. Nouveautés pour 12.00 je tout à très bas prix. "Le Palais des Modes", 190 Ste-Catherine Est. 298-2

"LE PARISIEN" 128 St-Denis, Tél. E. 2806, meilleure maison pour faire rebiner vos fourrures, velours, beavers et toutes sortes de chapeaux. Vente le samedi à prix réduits. 218-1.j.s

OUVERTURE samedi. A qui la chance? 100 chapeaux, créations parisiennes, vendus à moitié prix. Aux Salons des Modes, 665A rue St-Valier, Boulevard St-Denis, près de la rue Bellechasse. 290-1

PLUMES d'autruche travaillées toutes genres. Travail de dernier assorti, perruques toutes prêtes, tresses, etc. Choix cheveux naturels. 446 Roury. Up. 536. 281-1.s

SPECIALITE DE ROBES DE BAL

dernières créations de Paris, par modiste française, prix modérés, Mme Lavoie, 1821 Avenue du Parc, près Lajeunesse. Montréal. Tél. St-Le 1877. 290-26

OEUFS ET VOLAILLES

POULES et lapins à vendre, Géante des Flandres pure, fait vendre, canne pas de place pour l'hiver. S'ad. 874 Duquesne, Gurbourg. Las 274.

VOLAILLES Grasses prêtes, n'achetez pas de mauvaises volailles. J. P. Tessier, St-Jérome, R. R. No 1, Co. Terrebonne. 291-26

OEUFS ET VOLAILLES

POUR cette semaine seulement: Lot de beaux Cochets d'avril, tous sujets d'exhibition, $4.00 chacun. Extra choix. Beaux cochets de toutes autres races: Wyandotte blanc, dord et argenté, $2 chacun. Rock blanc, rouges, R. Island, Minorque noir, Leghorn blanc et brun, Andalusiens de $3.00 à $5 selon la valeur, canards Pekin, Indien, blanc; Muscovy blanc; sauvages domestiques; oies Toulouse, Emdens, chinois, africains, sauvages domestiques (ontardes); pigeons, fantail blanc et bleu, tumblers à patte nette rouges, tous sujets d'exhibition, 10 couples de chaque race des Etats-Unis et rouges à $2.00 la paire si pris de suite; hirondelle bleue $5.00; pintades perlés; faisans de toutes races; jeunes de juillet $20.00 le couple; de deux ans $40.00 la paire. Traités sur l'élevage du dindon, aussi du lapin à 25 sous chacun. Brochure contenant 20 gravures de volailles les plus intéressantes seulement envoyée au pays, sous par poste. Incluez toujours timbres pour réponse assurée. Tout en fait de volailles de races pures, pouletes

A VENDRE

GRAMOPHONE acajou, presque neuf, joue tous les records, valant $50.00, vendra pour $25.00 pour du comptant. 90 Garnier.

GRAMOPHONE à deux cyindres à très grand sacrifice *85.00 avec les records, on vend cause mortalité. S'ad. 246 Craig Est.

GRAMOPHONE, cabinet fini chêne avec records, a coûté $225, vendra sacrifice, cause départ, visible n'importe quand. 1210 Delorimier.

GRAMOPHONE à vendre Columbia, 3 records, cabinet séparément, aussi moulin à laver Champion, d'autres articles ménage, 275A Chambord.

GRAMOPHONE cabinet acajou soude, sonorité excellente, moteur à ressort joue tous les records, piano presque neuf vendra cause mortalité. 2425 Parc ave, près St-Viateur. 297-5

GRAMOPHONE avec cabinet de plancher en acajou, records Victor et Columbia, doit vendre dimanche, forcé de vendre bon marché. Venez à 64 Victoria. 299-3

GRAMOPHONE cabinet avec records, presque neuf, en parfait ordre. S'ad. 580 Casgrain, entre Beaubien et Saint-Zotique. 299-3

GRAMOPHONE cabinet, 50 soulement, avec 20 sélections gratis, $5 comptant $1.50 par semaine. 738 Mont-Royal Est. 1339 Notre-Dame ouest. Vic. 1388. 298-26

GRAMOPHONE $45.00 pour $10.00; un $115.00 pour $30.00; records 90c pour 45c; aiguilles 7c; moteurs reproducteurs cabinets; banqueroute. 1285 Wellington. 276-30

GRAMOPHONE cabinet acajou à vendre, presque neuf, avec 40 morceaux, à grand sacrifice d'ici quelques jours. Besoin d'argent. S'ad. 1550 St-Hubert.

GRAMOPHONE grand cabinet acajou, sonorité excellente, moteur à ressort double, joue tous les records, payé $175.00, sacrifiera $80.00 comptant. Chambre 11, 335 rue St-Denis. 297-5

GRAND vase oval de 29 pcs de long et 22 de haut à vendre. 873 Clarke. 300-2

GRAND rug en tapis, aussi pardessus d'hiver, 27 Buller, coin Alma.

GRAND miroir de salon, 2 sets de fourrure, un en vison et l'autre en mouton de Perse, 329B Richmond. 300-2

GRANDES couvertures de laine écossaises épaisses; aussi service à fruits en porcelaine peinte à la main, garniture de chambre à coucher de 8 pièces, articles en caoutchouc, argenterie, à vendre, 133 de l'Epée, appt. 4.

ROS phonographe cabinet acajou solide valant $200 pour $135, paiements faciles si désiré. Clariola Phonograph Co., 1152 St-Denis. 22,25

GROS gramophone cabinet acajou, joue dix selections sans remonter, joue n'importe quel record, ayant moteur double, a coûté $185, vendra bon marché, cause mortalité. 675B Gilford. 20,21,23,24,25

GROS lot de pantalons, valeurs jusqu'à $8.00 à grande réduction et quelques pardessus pour hommes et enfants. 1008 Ontario Est.

GROS lot de complets et paletots pour enfants et jeunes garçons. Rég. jusqu'à $18 pour $4.95 à $10.95. Chaque vêtement est garanti. People's Sample Store, 451 rue St-Jacques. 299-3

GROSSE malle de voyage, confortable, valant $25, pour $10. 85 des Carrières, St-L. 6050.

HABIT de cérémonie 38, à vendre. S'adresser à 240 Marquette.

HABIT noir, pardessus noir; préfiart 60 verges; sets fourrures femme, toutes sortes; manteau rat musqué; loutre très belle qualité; peaux bête puante, 108 Inspecteurs. 18,25,31,15

INCUBATEUR à vendre, capacité 200 oeufs. Marque Peerless, presque neuf, moitié prix comptant, acheteur à prendre. Lalonde, 13 Guillaume, Longueuil. Tél. Main 1347.

JOLI PHONOGRAPHE cabinet en acajou avec records, vendra bon marché à prompt acheteur. S'ad. 308 Sherbrooke Est, appt. 50.

JOLI sideboard en frêne avec tête haute et grande glace, aussi 2 grandes chaises berceuses de cuisine. 807 Delorimier.

JOLIES chaussures neuves d'automne, bonne qualité, grandeur 2½; couteaux, fourchettes, cuillers en argent, grandes et petites. Aucune offre raisonnable refusée. Cause mortalité. 1179 St-André.

LA BRITISH RUBBER CO. vendra directement au public des imperméables pour hommes et femmes et enfants à exactement le coût de production. 232 rue McGill, 1er étage. 282-26

LAINE importée de très bonne qualité en bas du prix coûtant, provenant de morceaux de chandails. Ces morceaux peuvent être utilisés de nouveau. Ouvert de 2 à 5 p.m., le lundi de chaque semaine seulement. Regent Knitting Mills Limited, 1202 boul. St-Laurent. 11,18,25

LIT en cuivre, matelas et sommier, cave, chaise en rotin, balayeuse à air. S'ad. 206 Parc Cartier. St-Henri.

LIT de plume neuf, fixtures électriques, joli manteau grandeur 36, beau trousseau baptême neuf, linge long de bébé. 1225 Parthenais.

LIT en noyer noir sculpté à la main à vendre à coût $100; on vendra $15. Aussi sofa en acier avec coussin en bon état, $5.00. S'ad. 1100 St-Hubert.

LITS fer, sommiers, chaufferette gaz, table acajou antique, berçante, tresse cheveux, costumes, chaussures, dames, bouillette, satin, duvet. 131 Cherrier. Est 788.

LIT émaillé blanc et lit en cuivre, meubliers de salon et de living room, poêle, à vendre très bon marché. 1488A Blvd St-Laurent, près Mt-Royal. 271-8

LIT en cuivre, ameublement de salon, tapis, ameublement de salle à manger, de living room, aussi stove à vendre à bon marché. 1325 St-Urbain. 271-8

LIVRES. Je vends et j'achète livres, revues, journaux canadiens (excepté livres classiques). Librairie G. Ducharme, 36A Notre-Dame Ouest, Main 1779. 255-1,M,s

MACHINE de famille Singer, tête basculé, à sacrifice. 559 St-André.

MACHINE à coudre, 2 chaises d'enfant, sleigh, bon marché. 207 St-Ferdinand.

MACHINE à coudre Singer, presque neuve, pour préparer les empeignes de domicile avec pied presseur et grippe à roulettes, vendra $18.00. 144 Bourbonnière.

MACHINE à coudre Singer pour tailleur, presque neuve, $30.00. 557 Ste-Catherine, près Lasalle, Maisonneuve.

MACHINE à coudre Singer tête basculante, sept tiroirs, acajou, 2 mois d'usage, vendra bon marché. 807 Delorimier.

MACHINE coudre Singer tête basculante, 5 tiroirs, 2 mois d'usure, vendra bon marché. 144 Bourbonnière.

MACHINES à coudre New-Willian, Singer, New-Raymond, piano, gramophone et records, a fait vendre à grand sacrifice. 264 Mt-Royal est.

MACHINE à coudre Singer, basculante, à sacrifice; aussi machine tailleur Singer cousant très bien, $20. 1926B St-Denis.

MACHINE Singer, tête basculante, dernier modèle d'usage $40, autre machine parfait ordre $5.00, 3532 St-Denis, 3e avenue. 301-2

MACHINE à écrire, genre multigraphe, adressographe, lit-meuble simple, sommier pour lit double. Rock. 2649.

MACHINE à coudre Singer pour tailleur, carrosse de bébé, accordéon. 6417 avenue Péloquin, Ahuntsic.

MACHINE Singer, tête renversante, aussi gramophone Victor avec cabinet et lot de records, bon marché. 904 Ontario Est.

MACHINE à coudre Singer, tête basculante, sacrifice; aussi une tailleur Singer, cousant très bien. $20. 1926B St-Denis.

MAGNIFIQUE gramophone cabinet à vendre, prix réduit. 1372 Delorimier.

MAGNIFIQUE habit de soirée avec veste. S'ad. 3285 Létang.

MAGNIFIQUE poêle peu usagé, connection à eau chaude. 1881 Châteaubriand.

MAGNIFIQUE habit de gala vécuna 1ère classe, a coûté très cher, ayant été porté 5 à 6 fois, bon marché, cause départ. 807 Delorimier.

MAGNIFIQUE écran à vendre, 4 panneaux travaillés à la main, à la peinture et bois brûlé; vendra à sacrifice, $70. S'ad. 4881 Joliette. 300-2

MAGNIFIQUE gramophone cabinet, usagé 8 jours, joue avec aiguille et diamant. 145, besoin d'argent. S'ad. jour ou soir, 429 Mont-Royal est.

MAGNIFIQUES vestes laine pour dames, messieurs, enfants, belles couvertes de laine, faite à la campagne, sous-vêtements, chaussures, bas. 519 Berri.

MAGNIFIQUE gramophone, cabinet acajou, jouant tous les records, un mois d'usage seulement, à vendre à grand sacrifice, immédiatement. S'adresser 223 Sherbrooke ouest, près Bleury, appartement 2, le soir entre 7 et 8 heures. 296-6

MAGNIFIQUE gramophone, gros cabinet acajou, moteur double, joue tous les records, sacrifiera bon marché, faut vendre. 369 Sherbrooke Est. Tél. Est 1779. 297-6

A VENDRE

MAGNIFIQUE couchette de cuivre, chaufferette à huile, poêle à l'huile, set à eau, fer à repasser; autres articles. S'ad. 726a Garnier.

MAGNIFIQUE gramophone cabinet acajou, ayant moteur double, joue n'importe quel record, en parfait ordre, a peu servi, a coûté $190, vendra bon marché à prompt acheteur, cause maladie. 281A Chambord. 20,21,23,24,25

MANTEAUX à vendre 2 bons pour fillettes 12 et 15 ans, chaussures pour même âge. 260 Fabre.

MANTEAU noir pour dame, No 40 fourrure; fouteuil très concortable en acajou. C'est est une occasion. 264 Cherrier.

MANTEAU dame et enfant 10 ans, 2 sets en marmotte, aussi mouton gris, robes $1.00, blouses 25c, autres articles. 1266 des Erables.

MANTEAU en beaver noir pour dame, collet en seal, montre en or pour monsieur, cause mortalité. S'ad. 365 Laval.

MARCHANDS généraux de la campagne et à tous les hommes d'affaires et autres citoyens. Si vous avez l'intention de faire un voyage à Montréal (le centre commercial du Canada) et que vous avez sur votre liste d'achats de nouveaux meubles, tels que garnitures de chambre à coucher, salon, salle à manger, cuisine, bureaux, etc., soit pour votre famille qui doit rentrer en ménage, ne manquez pas de venir bénéficier de nos bas prix de gros, vous souverez 25 p.c sur vos achats. Les meilleures marchandises avec une très prompte livraison. Nous ne demandons rien pour l'emballage et nous donnons des conditions de paiements très libérales. Notre stock est le plus complet du Canada. Ameublements Labbé et Cie, entrepôt, 81 St-Paul ouest, près de l'église Notre-Dame. Etabli depuis 1882.

MEUBLES à vendre sans réserve, tout est en parfait ordre, départ, cause maladie. Charles Wolff, 69 St-Germain.

MEUBLES, glacière, table de salle à dîner, sofa, couchette de bébé, couchette cuivre, set salon. 480 Sherbrooke E. Est 1915. 300-2

MEUBLES à vendre et taple, S'ad. le soir, de 8 à 10 hrs, 705 rue St-Denis. 298

MEUBLES. Balance de meubles bon reclame, set de coucher en imitation bois, chaises, matelas, couchette cuivre, etc. B. Beaulieu, 302 Beaudry. Est 5274. 300-6

MEUBLES à vendre pour cause de mortalité. S'ad. 3053 St-Urbain.

MIEL blanc garanti pur, 25c la livre, en chandelle de 20 lbs. J. M Vernet, 7e marché St-Laurent, près Dorchester. Tél. Est 5737. 14,16,18,21,23,25

MIROIRS, glaces épaisses, à vendre, toutes grandeurs, bon marché, réargentages. Céramo-Vitrail, 1410 boulevard St-Laurent.

MOBILIER de salle à manger, mobilier de chambre à coucher complet (tenoyer); un mobilier Chesterfield, coussins mobiles; lit d'enfant, lit en cuivre, chiffonnier, bureau de toilette, un magnifique gramophone cabinet, tapis, etc., vendra bon marché à prompt acheteur. 485 Henri-Julien, près ave des Pins. 299-4

MOULIN à laver électrique, bon marché, aussi moulin pour 3S. Venez voir M. Desaulniers, 1186 Berri, près Mt-Royal, St-Ls. 319. 291-3

MOULIN à laver mû par eau, 1 an d'usage, en parfaite condition, 10.00, pardessus d'hiver pour homme en chinchilla gris, grandeur 36, comme neuf, 10.00. S'ad. 1556A Esplanade.

NOUS échangeons les records pour 10c chacun, plus de 3000 disques neufs à vendre, aussi phonographes à très bas prix. 1152 St-Denis. 22,25

NOUS garantissons de vous économiser de 45 à 50% sur votre complet ou paletot. Grand assortiment de modèles. People's Sample Store, 451 St-Jacques. 299-3

NOUVEAUX meubles de qualité à moitié prix. Splendide assortiment d'ameublements de living room en tapisserie, velours ou soie damassée. Tout en fait de meubles. Que désirez-vous? Nous avons tout. Tapis, poêles, miroirs, tables, etc. Voilà les éléments de chambre à coucher et de salle à manger au prix que vous voulez payer. Venez chez Tipograph Bros., 1352 Ste-Catherine Est. 301-6

OCCASION spéciale pour lundi. Machine "Domestic" en acajou avec 12 morceaux. Valant $40.00 pour $24.00. Layton Bros, 550-552 Ste-Catherine Ouest.

OCCASION exceptionnelle. Gramophone cabinet, 1 mois service, à vendre à sacrifice, cause départ. Ecrire Casier 11 B Verdun.

PALETOT d'hiver brun très propre, grandeur 38, vendra bon marché. 1449 Hotel de Ville.

PALETOT pour garçon 13 à 14 ans, manteau de fillette 10 à 12 ans, collerette doublée en fourrure, manteau blanc pour enfants. S'ad. 1851 St-Denis.

2 PALETOTS d'hiver pour garçon de 14 à 16 ans. 272 Christophe Colomb.

PARDESSUS d'hiver gris foncé, demi-longueur, grandeur 44. S'ad. 9 Avenue Desjardins, près Dupuis Frères.

PARDESSUS d'hiver presque neuf, bon marché. 152 Bréheul, 3ème étage, porte à gauche.

PARDESSUS beaver noir, tout neuf, pour gros hommes, bargain $35.00. S'ad. 2504 Chapleau, près Mont-Royal Est.

PARDESSUS d'automne tout neuf pour garçon de 13 ou 14 ans, ayant été acheté à New-York; aussi deux paires de patins à la glace nickelés, tout neufs. Verdra à moitié prix. 314 Clarke. 299-4

PATENTE à vendre à sacrifice. L'invention d'une boîte à lettres électrique pour maison privée ou à départements. La principale chose est quand la malle est déposée dans la boîte, il y a une sonnerie électrique qui vous l'indique. S'ad. 3275 St-Hubert, après 6 hrs p.m.

PETIT ameublement à vendre à moitié prix. S'ad. 558 St-Dominique.

PETITE corniche, tour de cou, vison et loup noir, robe soie bleu-marine 42, statue, chapeaux nouveaux, bon marché. 1200 Clark. 298-4

PETITE gravure pour prime à vendre à très bon marché. International Post Card Co., 242 rue St-Jacques, Montréal. 299-3

PHONOGRAPHE cabinet acajou, avec quantité de records, besoin d'argent, 75 Champlain, 3ème étage. 23,25

PHONOGRAPHE Edison à cylindres avec 15 records. Vient d'être réparé, est en parfait état. Prix $28.000. Conditions à débattre. Layton Bros., 550-552 Ste-Catherine ouest, angle Stanley. 25,27,29,31

PHONOGRAPHES Empress cabinet, avec records en acajou. En parfait état. Spécial pour cette semaine, avec 12 morceaux, $50.00. Layton Bros, 550-552 Ste-Catherine ouest, angle Stanley. 25,27,29,31

PHONOGRAPHE cabinet, couleur acajou, très bon moteur, reproducteur jouant tous disques, pour $65.00. Clariola Phonographe, 1152 St-Denis, près Mt-Royal. 300-2

POELE combiné pour restaurant, set de salon, 5 morceaux, bon marché. 595 St-Christophe, Est 5196.

POELE en fonte, très bon ordre, muni appareil eau chaude, visible 582 rue Cartier.

POELE en acier nickelé, 4½ vgs étoffe à robes, 26 pcs de large, linge pour refaire. 403 Beaudry.

POELE en acier, à 6 ronds, à vendre, S'ad. 23 Garnier.

POELE en acier marque Bélanger, en parfait ordre, 714 Berri.

POELE en acier Ranch, table de salle à dîner en chêne, 1703 Ste-Catherine Est. 300-2

POELES et fournaises à vendre. Nous réparons et nickelons les poêles, fournaises, etc. Pinsky Bros., 251 Craig Est. Tél. Est 91 153-306

POELE de cuisine, 6 ronds et corniche à vendre bon marché. S'ad. 707 Henri-Julien.

POELES neufs, poêles d'occasion, poêles réparés, échangés, spécialité nickelage. National Stove Mfg. Co., 1042-1046 Ste-Catherine, et 865 St-Laurent. 298-1,M,s

POELE à gaz, avec kitchen heater, bois et charbon en parfait ordre, aussi glacière, 1170 Delorimier.

POELE de cuisine ainsi que poêle à l'huile et un poêle électrique. S'adresser V. Plante, 161 Craig Ouest.

POELE à charbon, couchette, paquetas, long manteau noir avec collet fourure; autres articles de ménage. 199 St-André.

POELE ideal à vendre, 3 mois d'usage. S'ad. 3077 Clarke. Rock. 3232. Mme J.-A. Jones.

POELES de cuisine, fournaises, tuyaux, etc., bon marché; occasion extraordinaire d'économie; abondance d'effets de ménage. S'ad. 602 Mont-Royal Est. 301-2

POELES neufs, poêles d'occasion, poêles réparés, échangés, spécialité nickelage meubles. National Stove Mfg Co., 1042-1046 Ste-Catherine et 865 St-Laurent.

POELES. Venez voir notre poêle de cuisine de $27.50, agranti. Fournaises à partir de $7.50. Nous vendons des poêles et meubles à meilleur marché que n'importe qui en ville. The People's Furnishing House, 593 ave Mont-Royal est, près Papineau. 285-26

RIDEAUX échantillons et coupons de marquisette à grand sacrifice. Visible tous les jours de 2 à 7, ainsi que vendredi et samedi soirs, 182 rue Gauthier, coin Bordeaux. 298-4

A VENDRE

POMPE à air, grand réservoir pour garage, en parfait condition, vendra moitié prix. S'ad. 7 Ste-Elisabeth. 299-3

POULIES à chaîne, ¾, ½, 1, 2, 3 et 5 tonnes, en bon état, à moitié prix. Tarshis & Sons, 92 Wellington.

RECORDS. Echangez vos vieux records pour des neufs, le plus gros échange de Montréal, 738 Mont-Royal Est. St-Louis 8159. 1239 Notre-Dame Ouest. 300-26

RECORDS à vendre. Echangez vos vieux records pour des neufs, le plus gros échange de Montréal, 738 et 743 Mont-Royal Est. St-Louis 8159. 274-26

RECORDS! Records! Records! 20,000 au choix. Nous avons des records en magasin pour toutes les marques de phonographes. Ne manquez pas de venir voir vous serez dans le bas de la ville afin d'entendre quelques-uns des nouveaux records. Nous nous ferons un plaisir de vous les jouer. Layton Bros., 550-552 Ste-Catherine ouest, angle Stanley. 25,28,30

ROBE de drap, costume d'hiver, buste 36, manteau noir, grandeur 38, bien bon marché. 2166A St-Denis.

ROBES en soie et crepe de Chine, aussi manteau d'hiver, grandeurs 36, 38; le tout presque neuf, à vendre à très bas prix; cause de deuil. 1240 Cartier. 300-2

ROBE en crêpe de Chine gris taupe, perlés noire, grandeur 36, toute neuve, cause mortalité. Aussi bottines, pointure 3½; autres objets. S'ad. 65 Parc Georges-Etienne Cartier.

RUG de passage en Bruxelles vert, 3 pieds 8 x 5 pds 10, absolument neuf. 79 Cherrier.

SACS d'écoliers en "webbing" kaki, meilleur que le cuir, sacs à dîners dieux, voyez-les dans toutes les librairies et au magasin de la Cie des Auvents Miller, 82 St-Laurent. 281-m,s

SERVICE de vaisselle, service thé en argent, statue et piédestal, aussi balayeuse vacuum électrique, en parfaite condition. 141 St-Denis.

ST-DENIS 323, ameublement de 8 appartements, très bien meublé, prix raisonnable. 323 St-Denis.

SELLES, deux selles de dame, n'ayant servi que trois fois. Raison de vente: achat d'automobile. S'adresser à Mademoiselle Hébert, Montmagny, P.Q.

SET de salon de 3 morceaux et rideaux à vendre. 1749 Mance.

SET de salon de 5 morceaux en parfait ordre, $25. 1822 Papineau.

SET salle à dîner, 9 morceaux, chêne fumé tout neuf, ainsi que dôme convenant pour ce set, le tout bon marché, 629 Demontigny Est. 299-3

SET salle à dîner, chêne doré, moulin à coudre, sofa bois plissilon, fixtures électriques, etc. Prendre bon marché. 1642 Notre-Dame Ouest. 300-2

SOFA-LIT ainsi que bibliothèque belge faite à la main. 231 Lagauchetière Est. Est 8853.

SOFA en cuir presque neuf, très confortable, tables de salon, lampe électrique et stores pour larges fenêtres. S'ad. après 6 hrs p.m., 598 St-André. Appt. 2. 300-2

STAND pour barbier et restaurant; aussi miroir, pompe à bière et poney. 2637 St-Laurent. St-Ls 4551; soir 2000 Clarke. St-Ls 8431. 299-3

TABLE d'extension ronde, en chêne solide, vendra à sacrifice. S'adresser 729 rue Clarke.

TABLE et fauteuil de salon et aussi sideboard tout neuf, vendra à sacrifice, 2814 St-Hubert.

TABLE de pool pour maison privée, 2½ x 7, gramophone, table bibliothèque, Mme Béland, 1129 Ste-Catherine Est.

TIROIRS de comptoir en bonne condition à vendre, bon marché. S'ad. 341 Rachel.

TOUT notre stock de meubles et tapis sera vendu à l'ancien prix avant les hausses. Meise Laurin, 815 ave Mont-Royal Est. St-Louis 8757. 301-6

TRES bon manteau peu usagé et robe de nuit brodée à la main. 262 De Lanaudière.

TRES bon gramophone, véritable Edison, Ecoutez actuellement $200. On le vendra à sacrifice à moins de $100. S'ad. Mlle Huber, 230 Mance. 299-3

UN CAMERA Eastman, grandeur carte postale, avec tête et tous ses accessoires pour développer. $20.00. S'ad. Mme Dandurand, 64a Mentana, près Roy.

UN "Jacket Heater" presque neuf, correspondant à une fournaise Dairy No 2, très bon marché. 728 Ste-Catherine Est. Tél. Est 2620.

VENTE de couvre-pied blanc ou frappé, draps de laine, nappes, rideaux, flanelle, robe de chambre, jupons, blouses, chaussures de laine et quelques morceaux de fourrures, étoffe à costumes, souliers de bébé et prélart. 706 Lafontaine, près Visitation.

TYPES à être vendus en détail, exemple: 14 x 16, 0.17, 16 x 20, 0.29, 18 x 20, 0.36. Wenceslas Thauvette et Cie, 239 St-Paul Est. Main 7331. 296-6

2 MACHINES à balayer à air comprimé à vendre. S'ad. 524 Napoléon, près Parc Lafontaine.

2 BONS pardessus d'hiver, habit brun, une grise, chaussures pour garçon, pointures 5, plusieurs bons chapeaux. 656 Parc Lafontaine.

2 PARDESSUS d'hiver et demi-saison, couleur gris foncé, grandeur 40, valeur $50 à $65, pour $25 chacun, 462 St-Denis, Est 2329.

3 BEAUX poêles de cuisine Oxford No 8, bon marché, toutes sortes d'attelages de chevaux, J. Belisle, 335 Mentana.

6 CHAISES salle à dîner chêne fumé, sideboard noyer noir, bon marché. 514 St-Timothée.

20 FEUILLES tuyau, cuve en tôle galvanisée, coffre d'outils à bois, dôme électrique carré, ventilateur, manteau mouton Perse, 36 buste, manteau drab jeune fille avec fourrure blanche. 514 St-André.

150 ROBES d'automobile de grande dimension. Rég. $12 pour $6.45; couvertes de laine épaisse, valant jusqu'à $15 pour $2.49 à 6.95. People's Sample Store 451 rue St-Jacques. 299-3

500 CHANDAILS en laine de tous genres pour hommes. Rég. jusqu'à $17, $1.69 à $5.95; 500 gilets de laine épais Jumbo pour garçonnets. Rég. $16 pour $2.89. People's Sample Store, 451 rue St-Jacques. 299-3

ECHANTILLONS POUR DAMES

25 % de réduction. Manteaux d'hiver en sealette, en drap, manteaux d'enfants. Aussi vêtements faits sur commande. 1278 St-Laurent, 2ème étage, porte 2 ouvert le samedi après-midi. 282-26 F

FONTAINE A SODA

à vendre bon marché. Aubaine. S'ad. 2217 St-Jacques. 296-6F

MULTIGRAPH

à main ou électrique complet, aussi bon qu'un neuf se vendant $1,100.00, vendra pour $550.00, accessoires $50.00, 268 Censoir Sherbrooke.

PERLES! PERLES! PERLES!

de toutes sortes pour broder les blouses, robes, ouvrage fantaisie, etc. Tél. Est 7446. 300-2 F

PIERRE A VENDRE

Pierre Indiana, appuis de portes et châssis, pierre de taille et marbre ainsi qu'un roll top desk. S'ad. 141 Milton, appt. 9.

Prélart Felton, 1ère qualité, à 39c

La maison Lamy reçoit cette semaine 200 pairs couvertes de flanellette grise et blanche, grandeur lit double, achetées à prix spéciaux comme balance de manufacture, ces couvertes sont offertes à $3.50 la paire, un autre lot couvertes édredon grande grandeur vendues à $4.95. Nous venons de recevoir 50 rouleaux de coupons de prélart (prélart) nouveaux dessins. 1re qualité à 39c. Aussi choix complet 1re qualité Felton tous les dessins pour 56c, très spécial, 10 pièces seulement de coton à drap, largeur 2¼ vgs, valant 1.50 pour 90c. Joli choix de coupons de 8 à 15 vgs de longueur de linoléum liège, parfait, vendu à 29c. N'oubliez pas de profiter de notre système de vente avec dépôt et paiements faciles de 50c par semaine. Le seul système à Montréal qui permet d'acheter au prix de réduction et de payer facilement par petits versements de 50c par semaine. Demandez nos timbres verts. Lamy, 527 Centre, Viet. 717. Pte St-Charles. 300-3F

CHEVAUX, VOITURES, HARNAIS

A VENDRE jument, 6 ans, 1100 lbs, garantie pas de défaut, gros train. S'ad. 214 De Laroche. 296-6

A VENDRE, beau cheval brun, âge 9 ans, cause n'a plus besoin, 3145 St-Dominique, coin Buller. 300-2

A VENDRE 6 chevaux de 1000 à 1300 lbs, obligé de vendre bon marché. 177 Workman. Vic. 1943.

A VENDRE, bon cheval noir pesant 1200 lbs, $60.00, lorrys double, 14 pieds; aussi dompeuse à bois en bonne condition, 1642 Notre-Dame ouest. 300-2

A VENDRE, chevaux, harnais, boghei sur caoutchouc, selles pour dames et monsieur; express; prix réduits. S'ad. 1761 St-Laurent. 300-2

BEAU cheval gramophone avec 21 records, vendra le tout $75. S'ad. 1309 St-Denis.

BELLE jument, 1000 lbs, 9 ans, saine, garantie, $50; boghei, express, jorrie, harnais de toutes sortes. 1423 St-Denis, près Laurier. 299-2

BELLE jument café, 5 ans, saine, pesant 1975, garantie, $35. Cause départ. 58 St-Ferdinand, St-Henri.

BELLE jument à vendre, garantie sous tous rapports, ainsi que voiture et harnais. 1718 Masson, Rosemont. Lasalle 1364.

BON cheval noir, 9 ans, sain, 1100, bon pour carrosse, laitier ou boulanger, $75, 241 Delaroche.

BON gros cheval, boghei, 2 sleighs à neige, dompeuse, attelages double et simple. S'ad. 1656 Cadieux.

CARRIOLE à ressorts de cocher et de place, et robes de carrosse. 341 St-Denis, en bas.

CHEVAL rouge trotteur sans défaut, à l'essai, pesanteur 1050, 9 ans. 50.00. 335 Amherst. Est 8101.

CHEVAL rouge sain sans défaut, à l'essai, pesanteur 1100 lbs, 10 ans, 35.00. S'ad. 335 Amherst. Est 8101.

CHEVAL, 8 ans, à vendre, aussi express et boghei. 1137 Rachel Est. 300-2

CHEVAL blond, pèse 1250 lbs, harnais, express à sacrifice. S'ad. E. Dorion, épicier, 395 Delisle, St-Henri.

CHEVAL, express et harnais à vendre. S'ad. Alphonsine Robitaille, 1235B Hôtel de Ville.

CHEVAL ambleur bien vite 2.50 sur le mile, $75; aussi beau boghei et bon attelage, bon marché. S'ad. 1309 St-Denis.

CHEVAL à vendre, joli cheval blond, 1200 lbs, bon pour express ou carrosse, 9 ans, très sain, bon marché à prompt acheteur. 1137 Rachel Est. Demandez Ford. S'adresser à 58 St-Jacques, chambre 102. Tél. Main 1671 300-3

CHEVAUX malfaçon, guérison garantie du souffle, toux sèche, vieille gourme répétées incurables, spécialité les coliques et l'inflammation, gourme. Dr Mailliet, vétérinaire, 769 St-Denis.

EXPRESS couverte pour livraison d'épicerie, en parfaite condition. Las. 1286, 104 Adam. Viauville.

EXPRESS, boghei, lorry simple, 3 attelages de boghei, 2 attelages d'express, une de tombereau. S'ad. 94 Laurier Est, près Cadieux. 299-3

GRAND cheval brun, 8 ans, 1100 lbs, vendra pour $100. 604 Demontigny E.

HARNAIS robes, couvertures, châles, voitures, boghei, selles de promenade, pneus, articles en caoutchouc, neufs et d'occasion. Bithell's, 773 St-Laurent. 288-26

HARNAIS en cuir anglais, monté en nickel solide, presque neuf, ainsi attelage d'express, très forte et 2 selles anglaises. S'adresser V. Plante, 161 Craig Ouest.

HARNAIS seconde main, double, simple, pour carrosse, express, boghei simple, pour tombereaux. Colliers toutes sortes. Faisons toutes réparations, 1151 St-Laurent. 300-2

JOLI cheval 9 ans, avec boghei, harnais, le tout 70.00. S'ad. 142 DeLaroche.

JOLI cheval rouge, 1000 lbs, 7 ans, pas défaut, boghei, harnais, vendra sacrifice. 290 Mentana, près Rachel.

JOLI cheval, sain, pesant 900 lbs environ, avec harnais et voiture. S'ad. 1959 Ste-Catherine Est. Las. 1655. 299-2

JOLIE jument brune 12 ans, 1100 livres, saine, pas de défaut, garantie, attelage de boghei, bon marché. 510A Chambord.

JOLIE jument rouge 1000 lbs, bien saine, très commode, harnais, concord rubber tires, berlot, robe, chèvre brune 1192 Mont-Royal Est.

JUMENT brune, 1200, 8 ans, garantie; tombereau à charbon, attelage presque neuf. 211 Desjardins, à Maisonneuve.

JUMENT blanche à vendre, 6 ans 1100 lbs garanate sans défaut, un gros train, train, 70.00. S'ad. 560 St-André.

JUMENT 9 ans, bien saine, pesant 1060 lbs, à sacrifice. 1287 Hôtel de Ville. 298-4

MAGNIFIQUE cheval bien sain, 6 ans, pesant 1000 lbs, express, harnais, le tout 125.00 ou séparément. 968 rue St-André. 301-2

MAGNIFIQUE cheval très vite et bon pour travail, sain, garanti sans défaut, attelage boghei rubber tire. S'ad. M. Cadot, boucher, coin St-Valier et St-Zotique.

PAT HALEY, petit trotteur gris avec boghei, voiture de course et bicycle, en bon ordre, vendra. S'ad. A. J. Simon, 51 Mullin, Tél. Viet. 1251.

PETIT cheval vite, à vendre, bon marché. Informations Eugène St-Charles, rond de course, Maisonneuve.

SLEIGH Ste-Catherine en parfait ordre et 2 chiennes Boston Bull, 2½ mois. 1373 St-André, St-Ls. 7463.

SLEIGH d'épicier à vendre, aussi deux harnais, une double, bon marche. 12 Ste-Marie, St-Henri.

2 CHEVAUX, 1300 lbs chacun, 8 ans, pas défaut, $140, pour la paire ou séparément. Obligé vendre. 289 Mentana.

2 BELLES juments, 1250 et 1150 lbs, saines, travaillantes, 7 ans, vendra pour mortalité, 485 Rachel, soir 1081 St-Christophe.

2 CHEVAUX, 1 gras, $35, avec boghei ou express $50; ou échangerait pour vache; harnais, boghei, express, 2197 St-André.

2 BELLES juments à vendre, 6 et 7 ans, saines, garanties. S'ad. 1552 ou 1 Sadieux à toute heure soir et midi. 22,25

2 MAGNIFIQUES Musk-Ox, 4 noirees, 2 grands Buffalo pour autos, limousine-top, aucune offre raisonnable refusée. 202 Christophe-Colomb. 296-6

5 CHEVAUX à vendre, bon marché, toute sûre, partie condition, cause affaires. 2353 Bourbonnière. Las 1474. 300-3

10 CHEVAUX de route et pesants, poulains trotteurs, vaches laitières, roulant de ferme, cause terre à vendre, conditions des encans aux cultivateurs. Joseph Bourque, Saint-François de Salles.

30 GROS chevaux de 1200 à 1500 livres, 5 ou 6 ans, garantis bons sous tous rapports, 8 jours à l'essai si désiré, aussi 2 chevaux trotteurs à sacrifice. J. Corbeil, 19 Mont-Royal Ouest. St-L. 5410. 300-2

CHEVAUX A VENDRE

2 chars de jeunes chevaux de toutes les grosseurs, bien bon marché, 20 p.c. meilleur marché aucun commerçant. Adresse: 248 Dorchester ouest. Tél. M. 8268. M. Geo. Logan. 298-4 F

CHEVAUX TONDUS

ALLEZ faire clipper vos chevaux à l'électricité en 30 minutes, chez Edmond Boisvert, 597 Montcalm, Est 1469; satisfaction garantie, prix modéré. 286-26

ANIMAUX, DOMESTIQUES

A QUI LA CHANCE? Des beaux gros lapins Sibériens et aussi des Belges, de très grosse race, aussi plusieurs bon marché. S'ad. 607 Aylwin, Hochelaga.

A VENDRE, jet, e chien âne. S'ad. 450 De Lanaudière. 300-2

A VENDRE chien Boston Bull, âgé de 2 ans; aucune offre refusée. S'ad. 2227 Ontario Est.

A VENDRE 16 beaux lapins, le tout, 15.00. S'adresser 61 Mozart Est.

A VENDRE, 15 couples de pigeons de parade de bonnes valeurs. S'ad. A. King, 2580 Parthenais.

CANARIS à vendre. Les meilleurs chanteurs, toutes les couleurs, aussi des femelles. S'ad. 480 Mt-Royal Est, près St-André, en tout temps.

CHASSEURS! Encore 2 American Foxhound à vendre, noir et feu, toute beauté, 5 mois, suivent déjà une piste. Immenses oreilles, voix sonore, bons pieds durs, gagnants le prix Exposition Cartier. De parents renommés, ces jeunes chasseront cet hiver. Une aubaine à $25.00 chacun, mâle et femelle. 5 avenue Richard, Montréal-Est, P.Q. (Chars de la Longue-Pointe).

CHIEN blanc "Poméranien", de trois mois, sera vendu au prix de $12.00, à 25 Avenue Laval.

CHIEN Bull anglais, 14 mois, généalogie; une chienne Bull anglaise, 3 mois. 118 St-Philippe, St-Henri.

CHIEN Pomeranien de race à vendre, a été payé $75 il y a 2 mois; vendra pour moitié prix. Jaune pâle et blanc. S'ad. 1943 ave. du Parc. 297-5

CHIEN! au Royaume des poméraniens, un beau noir, 2 ans, 4 lbs, bon brideur; primé aux expositions, 9.00. Wilson, le plus petit chien noir sans bon brideur, $10.00, ce bridage ayant gagné tous les 1ers prix dans toutes les expositions. Mme Riou, 91c Ste-Elisabeth.

CHIENNE Poméranienne brune à vendre, sept mois et enregistrée. S'ad. C. F. Denincourt, Longueuil, tél. 27.

JEUNE Boston Bull de 4 mois à vendre, 11 Boisbriand, sur rue Ste-Elisabeth, entre Ste-Catherine et Demontigny.

LAPINS géants des Flandres de 50c à $3.00 chacun ou $15 pour 20 lapins. S'ad. 61 Mozart Est.

LAPINS extra, toute sorte, jeunes et vieux. A grand sacrifice, faute de place. 1926 De Laroche.

PETITS chiens Airedale, de 2 à 18 mois, avec généalogie, issus des champions Sondan Swiveler et Silver Birch Banker. Ceux-ci sont les plus beaux Airedale qu'on puisse trouver. Prix $35.00 et plus. Chenils Northcliffe, 734 St-Paul Ouest. Tél. Main 1539. 299-3

SERINS $5 femelles garanties roller ou No 568 Marie-Anne Est. Visible le dimanche ou le soir de 7 à 9 heures, excepté le samedi.

MACHINES D'

COLONNES DES IMMEUBLES

COMMERCE A V NDRE

CHANCES EXCEPTIONNELLES

EPICERIE dans Hochelaga avec logement de 2 chambres; affaires $250.00 par semaine, vendra très bon marché. Occasion exceptionnelle. A vous d'en profiter.

Epicerie licenciée faisant grosses affaires à vendre par inventaire, très bien située et garantissant $500.00 d'affaires par semaine. Cause, abandonnant le commerce.

Epicerie, un coin, avec 4 chambres, dans le nord de la ville établie depuis longtemps, belle clientèle (pas de crédit), rapportant gros profits; à vendre pour cause de changement de commerce.

Epicerie et restaurant, un coin avec 5 chambres dans l'est de la ville. Vrai bargain pour du comptant. Venez faire une offre.

Toutes ces épiceries sont garanties faire de bonnes affaires et sont toutes des bargains, à vous de ne pas manquer votre chance.

MAISONS de chambres à louer, une située rue Ontario Est, 18 chambres et salle à manger, rapportant de gros profits, à vendre bon marché, cause autre commerce.

Une située rue Lagauchetière ouest, près des gares, 11 chambres richement meublées, tout neuf garantissant un revenu net de $30 par semaine.

Une située rue St-Hubert, 17 chambres meublées dont 12 toutes louées, rapportant de $200 par mois. Très bon marché à celui voulant s'établir.

Si vous voulez une bonne place, hâtez-vous car je ne garderai pas longtemps, premier arrivé premier servi.

RESTAURANTS rue Marie-Anne, un coin, avec logement 4 chambres, grosses affaires, vendra bon marché, cause autre position.

Un rue Mont-Jolain, un coin faisant $100 d'affaires par semaine; vrai bon spot, bon marché à prompt acheteur.

Un Ontario Est (quick Lunch) en pleine opération, gros profits. $300.00 par semaine d'affaires, sacrifiera prompt acheteur. Cause maladie.

Un rue St-Denis, vrai beau spot, clientèle choisie, faisant grosses affaires; fixtures superbes, place pour faire un gros commerce; très bon marché, cause autre commerce.

Un petit rue Ontario Est, avec 2 chambres, très bon marché.

Une salle à manger rue St-Denis, donnera recette nette d'ici trois jours, faut vendre.

Un restaurant rue St-Jacques Ouest, beau spot, vendra pour $225.00 comptant; cause mortalité.

Un rue Lafontaine est avec 2 chambres, un coin très achalandé, établi depuis longtemps, vendra à conditions faciles si désiré.

Un rue Beaudry avec 3 chambres, faisant grosses affaires, vendra $300.00; cause maladie.

UN MAGASIN de mercerie et lingerie de dames dans le nord de la ville avec logement de 2 chambres, belle clientèle faisant bonnes affaires; vendra à bon marché pour cause de départ.

Shop de barbier dans le nord de la ville à vendre à bon marché pour cause de santé.

MAGASIN de marchand-tailleur dans l'est de la ville, très beau spot, faisant de très bonnes affaires, vendra bon marché à prompt acheteur.

Pour renseignements, voyez L. Brault, 54 Notre-Dame Est. Main 5517.

HOTEL à vendre à Ste-Thérèse, à 18 milles de Montréal et à 2 minutes de la gare du C. P. R., licence de bière et vins, contenant 20 chambres à coucher, grande salle à manger et pourvu de toutes les commodités, bonne cour et grande écurie pouvant accommoder les voyageurs et les touristes. Le tout est pour un prix modéré. Conditions faciles. S'adresser au propriétaire A. Blanchard. 295-7

MAGASIN jouets, articles fantaisie, statuettes, etc. Prix $1,500. Loyer $40 par mois. Vente annuelle $12,000. Bonne affaire, à vendre bon marché, cause autre commerce.

Une située rue Cadieux, près Sherbrooke, 9 chambres rapportant $92 par mois, une vraie chance à $500 comptant; cause maladie

COLONNES DES IMMEUBLES

PROPRIETES A VENDRE

2 MAISONS sur 2 terrains, coin de ruelle, rapportent 24.00 par mois, 2,250.00, 500.00 comptant. S'ad. 21 Devillier, Victoria 2868.

PROP. DE CAMPAGNE A VENDRE

A VENDRE, à une heure de Montréal, propriété et magasin général, faisant $30,000 d'affaires par année. Vendrait à des prix raisonnables à prompt acheteur. Pour cause de santé. Renseignements, s'ad. Casier 677, La Presse. 299-6

CHARMANTE résidence à vendre à Longueuil, meublée ou non, avec 26,000 pieds de terrain, idéalement située au bord de la rivière, arbres fruitiers et près de tous les moyens de transport. S'ad. à 263 St-Charles, Longueuil, où les intéressés pourront examiner la propriété. Occasion exceptionnelle. 296-6

PROPRIETE de campagne à vendre, Ile Cadieux, Vaudreuil, 2½ arpents jardin, verger, arbres, bord de l'eau, maison, 1,500, $00 comptant, balance 150 par année. 610 Demontigny, 375 Amherst. 201-2

PROPRIETE à vendre, 30 acres sur le bord de la rivière, avec lac au bout, ainsi que maison avec parc en avant, valeur $10,000, vendra pour $5,000, raison, départ. Pour informations, s'ad. à P. Daoust, 140 Ste-Catherine Est.

PROPRIETE à vendre à Waterloo, Qué., maison de 15 chambres, chauffage à l'eau chaude, plancher en bois franc, 1½ acre de terre, valeur $12,000, vendra pour $5,000, raison, départ. Pour informations, s'adresser F. Daoust, 140 Ste-Catherine Est.

ROUGEMONT. Bargain, à qui la chance? Belle propriété 10 arpents de terre à fruits, verger établi, bien bâti de maison, garage, écurie, poulailler modèle, lumière électrique, pour $6,000.00. S'adresser à Geo.-C. Frégeau, 68 St-Jacques, ch. 102. Tél. Main 1671. 300-3

10. ST-BRUNO, propriété brique solide, moderne, 10 pièces, valant $12,000, pour $4,500. 2o. Montréal-Est, près Notre-Dame, cottage de belle valeur pour $4,250; 3o. Laval-des-Rapides, rue Principale, maison en pierre, 9 grandes pièces. 134 x 215, pour $5,500. 4o. Carterville. Boulevard Gouin, résidence de 7 pièces, 104 x 100, un coin, pour $4,200. 5o. Longueuil, résidence de 8 pièces, 40 x 150, pour $4,000. T. Dubreuil, 97 St-Jacques.

ST-LIBOIRE, propriété à vendre, en brique solide, 2 étages, magasin et logement, établie depuis 60 ans, en face de l'église, à bonne condition, améliorations modernes, vendra pour cause de santé. S'ad. Mme H. Bachand. 8,11,15,18,22,25

VALOIS, Que., propriété à vendre, avenue Valois près stations, échangerait pour propriété de ville avec comptant. Aussi argent à prêter. Propriétaire, 2463 Hutchison.

VILLAGE BELANGER, comté Laval, 2 bonnes maisons à vendre avec toutes dépendances, bon marché. S'ad. Charles Filiatrault, Pont Viau, comté Laval.

PROPRIETE DEMANDEE

ON demande à acheter des propriétés dans n'importe quelle partie de la ville; paierons comptant pour bargains. Plamondon, 182 Ste-Catherine Est, ch. 255-m,j,s

DEMANDEE immédiatement, propriété rapport à Montréal, valant $30,000 à $35,000. Donnera en partie paiement 1ère hypothèque $9,500 sur terre dans comté Rouville équité $12,000 sur propriété 9 logements dans Maisonneuve et $3,000 en argent. Fontaine et Cie, 60 Notre-Dame est. Main 1861.

J'ACHETERAIS propriété de 2 ou 3 logements dans nord de la ville. S'ad. S. Trudeau, 3039 St-Laurent.

J'AI $6,000.00 à disposer pour acheter une maison 3 étages, 3 logements en bon ordre. Il me faut un bargain, donner tous les détails et l'adresse de la maison que vous offrez par écrits. Casier 87 la Presse.

JE DESIRE acheter maison moderne de deux ou trois logis sur l'avenue du Parc Lafontaine ou la rue Christophe Colomb, aussi un cottage moderne entre l'avenue Mont-Royal et la rue Dorchester. Ecrire T. Dubreuil, 97 St-Jacques.

NOUS avons $2,000.00 comptant et un lot clair prêt à bâtir, à échanger pour propriété. Qu'avez-vous à nous offrir. Armand Monast & Cie, 276 Amherst. Est 4711. 297-5

NOUS avons automobile Ford seft-starter et $2,000.00 comptant pour acheter propriété. Qu'avez-vous à nous offrir. Armand Monast & Cie, 276 Amherst. Est 4711. 297-5

NOUS avons $4,000 comptant, une petite propriété, claire de $1,500 et 3 lots rue Masson de $500, pour acheter une propriété. Qu'avez-vous à offrir? Armand Monast & Co., 276 Amherst. Est 4711. 21,23,25

NOUS avons beaucoup de demandes de maisons à occuper cet automne. Les propriétaires qui peuvent donner de bonne heure l'usage de leurs maisons sont priés de communiquer avec nous. Ross Realty Co., 17 rue St-Jean. Main 5261.

ON DEMANDE à acheter, payable comme loyer, une petite maison à un seul étage. Casier 425, La Presse.

COTTAGES A VENDRE

AHUNTSIC. Cottage détaché, 7 pièces, en brique, avec garage, fini bois dur; possession novembre. Prix $8,500. Hector Palement, 204 St-Jacques. Main 522.

A MONTREAL-Nord, près de l'Hôtel-de-Ville, à proximité des tramways, cottage de 9 pièces, plancher bois dur, système de chauffage, cave cimentée, toutes améliorations. Prix raisonnable. Un petit montant comptant et la balance comme loyer. Beaudin Limitée, 715 Power Bldg. Main 158.

AVE BEACONSFIELD, à vendre un cottage semi-détaché de huit pièces, très attrayant, planchers en bois dur, entrée latérale. Prix $7,500 pour vente immédiate. Ross Realty Co., 17 St-Jean. Main 5261.

AVE DE LEPEE, près Fairmount. Cottage semi-détaché, 10 pièces, plancher dur, garage automobiles deux places; prix $9,500. Hector Palement, 204 St-Jacques. Main 522.

AVE. McDOUGALL, près du Chemin Ste-Catherine, cottage semi-isolé de 9 pièces spacieuses, 3 foyers, belle cave, la meilleure construction partout. Maison très saine. Proposition attrayante pour le prix. The Crown Trust Co., 145 rue St-Jacques. Tél. Main 7990.

AVENUE Querbes, cottage de 10 pièces à 2 étages semi-isolé, avec espace pour passage de cour et garage. Cette maison est bien construite et possède plusieurs commodités, ayant été spécialement bâtie pour le propriétaire. Prix, $14,000. The Crown Trust Company, 145 rue St-Jacques. Tél. Main 7990. 25,29

AVE WEST HILL, près Sherbrooke. Cottage 7 pièces, fini chesnut, brique solide, semi-détaché. Prix $7,500. Hector Palement, 204 St-Jacques. Main 522.

AVE. WESTERN, près Redfern, cottage semi-isolé à 2 étages, contenant 9 pièces, 2 salles de bain, 1 salle de billard, dépense et armoire à vaisselle, lavoir et pièce de débarras, foyer. Tous planchers en bois dur. Terrain 37'6" x 110'. Une maison attrayante et confortable à prix modique. Possession immédiate. The Crown Trust Co., 145 rue St-Jacques. Tél. Main 7990.

BEAU grand cottage 32 x 32, occupation, 18 x 20, 3 étages, grande galerie sur 3 faces, magnifique vue de la rivière et en face d'un joli parc. Poulailler et jardin, arbres fruitiers. 200 pieds du Boulevard Gouin, 3 minutes des tramways, près des écoles et de l'église, un vrai bargain, vendra meilleur marché que le prix du terrain et des matériaux. S'ad. Sault-au-Récollet, 6470 Boulevard des Ormes.

CARTIERVILLE, rue DesErables, cottage à vendre avec terrain 80 x 136, en face du débarcadère des tramways. Pour inf. s'ad. 1989 St-Laurent, ou sur les lieux, 2 rue DesErables, Cartierville. 300-2

CHERRIER, près St-Hubert, magnifique cottage à vendre, cause maladie et départ; 8 spacieuses pièces modernes, parfait état, garage, écurie, hangar. Fontaine et Cie, 60 Notre-Dame Est. Main 1861.

COTTAGE à vendre au No 19 Turneon, St-Henri. S'ad. Mme V. Deguise. 301-2

COTTAGE 10 appartements à vendre, 2 logements avec garage, terrain 42 x 101, d'une rue à l'autre. J. L. H. Larivière, 677 Visitation. 301-2

COTTAGE détaché à vendre, 166 Déry, quatorze pièces, façade en pierre, bâtisse 36 pieds par 52, avec garage. Tél. Rockland 2292. 11,18,25,31

COTTAGE de 4 pièces, lambrissé en brique, à vendre, ès à 1885 Boyer. Le propriétaire quitte la ville. On peut s'arranger pour payer à conditions faciles. S'ad. 1873 St-Denis.

COTTAGE à vendre très moderne, ave. Northcliffe, Notre-Dame de Grâce, près de l'église; prix modéré. T. H. Gougeon, 1023A St-Antoine, Montréal, Tél. Westmount 4358. 301-2

JOLI cottage situé à 572 Northmount, à vendre, à grand sacrifice, on échangerait aussi pour le 1er paiement pour auto de bonne marque. S'ad. par téléphone, St-Louis 7215 ou à Longueuil, J. B. Forest.

N. D. G., 2 cottages, 7 appartements, garage libre, 1er novembre. Prix $7,000, pour les deux. Tél. West. 4374.

COTTAGE A VENDRE

LONGUEUIL, à vendre cottage, 8 chambres, bien fini et clair, grand terrain, peu de comptant, balance facile. C. Cantin, 97 St-Jacques. Main 2324.

NOTRE-DAME DE GRACE, cottage 8 appartements, près Sherbrooke, garage, finission bois dur, possession immédiate, $8,000, comptant $3,500. West. 4374. 301-2

NOTRE-DAME DE GRACE, cottage à vendre, 8 pièces, système chauffage, cave cimentée, prix 7000.00 comptant, 1,500. J. Briers, 51 Couvent, soir 1885 Notre-Dame Ouest, West 2507.

OUTREMONT, rue de l'Epée, cottage 10 appartements, brique solide, 2 garages, entrée au côté, $10,000 comptant $2,500. West. 4374.

RUE BLOOMFIELD 566, magnifique cottage neuf, brique solide, fondation en pierre, 9 spacieuses pièces, vestibule et chambre de bain carrelée, foyer au bois tout fini de première classe, chesnut, splendide balcon, garage chauffé, occupation immédiate, ouvert cet après-midi et dimanche, les après-midi sur semaine. P. P. Bolleau, 296 St-Urbain. St-Louis 4409.

RUE DARLING, près Ste-Catherine, cottage en bon état, de 7 pièces, construit en brique pour $3,000. The Crown Trust Company, 145 rue St-Jacques. Tél. Main 7990.

RUE Rockland, cottage à vendre, 8 pièces avec garage chauffé, fini bois franc, $9,500. Campeau & Denis. Main 6467. St-Louis 9236.

ST-HUBERT, près Cherrier, cottage à vendre, 3 chambres, occasion à $12,000. Campeau & Denis, 68 St-Jacques. Main 6467. St-Louis 9236.

SAULT AU RECOLLET, cottage moderne, pierre brique, finission chêne, chambre bain tuile, garage, jardin S'ad. 1809 Boulevard Gouin, Lasalle 2554.299-3

TERRAINS A VENDRE

A CHATEAUGUAY Village, sera vendu au sur les lieux, à l'enchère, lundi 27 octobre, à 10 hrs a.m., un terrain de 130 pds de front par 90 pds de profondeur, avec bâtisse 60 x 24 pds. Pour plus de détails, s'ad. F. Laberge, notaire. 300-2

AHUNTSIC, rue Se-Denis, près Blvd Gouin, 2 lots voisins, 25 x 105 chacun, à vendre à sacrifice. 229 St-Christophe. Est 3273.

AHUNTSIC, rue Waverly, 3 beaux terrains à vendre sur le bord de l'eau, 1 mesurant 105 par 115 et deux 60 par 100, chacun, d'un pochoque, facile pour cause de santé. S'ad. Mme H. Bachand. 8,11,15,18,22,25

VALOIS, Que., propriété à vendre, avenue Valois près stations, échangerait pour propriété de ville avec comptant. Aussi argent à prêter. Propriétaire, 2463 Hutchison.

VILLAGE BELANGER, comté Laval, 2 bonnes maisons à vendre avec toutes dépendances, bon marché. S'ad. Charles Filiatrault, Pont Viau, comté Laval.

TERRAINS A VENDRE

A CHATEAUGUAY Village, sera vendu au sur les lieux, à l'enchère, lundi 27 octobre, à 10 hrs a.m., un terrain de 130 pds de front par 90 pds de profondeur, avec bâtisse 60 x 24 pds. Pour plus de détails, s'ad. F. Laberge, notaire. 300-2

AHUNTSIC, rue Se-Denis, près Blvd Gouin, 2 lots voisins, 25 x 105 chacun, à vendre à sacrifice. 229 St-Christophe. Est 3273.

AHUNTSIC, rue Waverly, 3 beaux terrains à vendre sur le bord de l'eau, 1 mesurant 105 par 115 et deux 60 par 100, chacun, d'un pochoque, facile pour cause de santé. S'ad. Mme H. Bachand. 8,11,15,18,22,25

NOTRE-DAME DE GRACE, cottage à vendre, 8 pièces, système chauffage, cave cimentée, prix 7000.00 comptant, 1,500. J. Briers, 51 Couvent, soir 1885 Notre-Dame Ouest, West 2507.

OUTREMONT, rue de l'Epée, cottage 10 appartements, brique solide, 2 garages, entrée au côté, $10,000 comptant $2,500. West. 4374.

RUE BLOOMFIELD 566, magnifique cottage neuf, brique solide, fondation en pierre, 9 spacieuses pièces, vestibule et chambre de bain carrelée, foyer au bois tout fini de première classe, chesnut, splendide balcon, garage chauffé, occupation immédiate, ouvert cet après-midi et dimanche, les après-midi sur semaine. P. P. Bolleau, 296 St-Urbain. St-Louis 4409.

RUE DARLING, près Ste-Catherine, cottage en bon état, de 7 pièces, construit en brique pour $3,000. The Crown Trust Company, 145 rue St-Jacques. Tél. Main 7990.

RUE Rockland, cottage à vendre, 8 pièces avec garage chauffé, fini bois franc, $9,500. Campeau & Denis. Main 6467. St-Louis 9236.

ST-HUBERT, près Cherrier, cottage à vendre, 3 chambres, occasion à $12,000. Campeau & Denis, 68 St-Jacques. Main 6467. St-Louis 9236.

SAULT AU RECOLLET, cottage moderne, pierre brique, finission chêne, chambre bain tuile, garage, jardin S'ad. 1809 Boulevard Gouin, Lasalle 2554.299-3

POUR LA FETE ON COMPTE SUR NOTRE 22IEME

Le colonel F.-M. Gaudet convoque tous les soldats pour le 28.

UN POINT D'HONNEUR

Le colonel F.-M. Gaudet invite tous les soldats du 22ième, tous les officiers et tous les sous-officiers à se rendre pour parader, à 1 heure et quart, le 28 octobre, sur la rue Sherbrooke-est, entre les rues Saint-Denis et Berri. C'est là que le bataillon se formera pour se rendre à la grande revue qui aura lieu au parc Lafontaine.

Les officiers porteront l'uniforme de campagne et les sous-officiers et soldats l'uniforme de campagne, sans ceinture. Le port de la canne est interdit.

Les membres du 22ième qui n'ont plus leur uniforme sont priés de parader en civil.

Le colonel F.-M. Gaudet et les officiers ainsi que tous les Canadiens-français espèrent que comme lors de la parade du général Currie, c'est notre glorieuse unité qui sera la plus nombreuse.

ECHOS DE NICOLET

(Du correspondant de la PRESSE)

Nicolet, 25. — Mlle Berthe Marchand, rue Saint-Philippe, est de retour à Nicolet d'une promenade de 4 semaines à Danville, chez sa soeur, Mme Sylvio Chenail.

—Mme Thomas Prince, de Saint-Wenceslas, est venue passer quelques jours à Nicolet chez sa mère, Mme Adelbert René, rue Saint-Joseph.

—Mlle Marie-Eugénie Bourk est allée passer trois semaines à Saint-David d'Yamaska, en visite chez des parents et amies. Elle est revenue à Nicolet, cette semaine.

—Mlle T. Lauzon, de Saint-David, est actuellement en visite à Nicolet chez son oncle, M. le lieut.-colonel L.-P.-H. Bourque.

—M. et Mme J. O'Shaughnessy sont partis pour Montréal en visite chez leurs filles, Mesdames H. Hébert et Bruno Côté.

—Mlle Dorilla Lacroix, qui était allé passer une quinzaine chez son frère Henri Lacroix, est maintenant de retour à Nicolet.

—Mme Orphir Poirier, autrefois de Nicolet et maintenant résidant à Salem, E.-U., était en cette ville, chez Mme Omer Camirand, rue Pleasis. Elle est retournée cette semaine.

—Mme Bruno Therrien, rue Notre-Dame, est partie pour une huitaine, à Montréal, en visite chez des parents et amis.

—Mlle Bella Longval, de Sainte-Monique, est actuellement à Nicolet, chez Mme Dr H.-P. Smith, sa cousine.

—Mlle Bernadette Nourrie, rue Saint-Jean-Baptiste, est allé passer quinze jours à Sainte-Monique, chez Mlle Marguerite-Marie Camirand, fille de M. Hermann Camirand.

—Mlles Florence Ménard et Blanche Bruneault, d'Asbestos, en promenade à Nicolet depuis quelques jours, sont retournées à Asbestos par voie de Trois-Rivières. Mlles Blanche et Arménie Desrochers et MM. Iréné Lupien et Arthur-B. Camirand les ont accompagnées jusqu'à Trois-Rivières.

—M. et Mme Auguste Saint-Pierre sont allé passer les jours de samedi, dimanche et lundi au Lac à la Tortue, chez le père de Mme Saint-Pierre.

—Mgr Bourret, de l'évêché, est parti pour Salem, E.-U. rendre visite à M. l'abbé Alphonse Rainville curé de la paroisse canadienne dangereusement malade. M. l'abbé Rainville est bien connu à Nicolet où il a fait ses études au séminaire et est le confrère de classe de Sa Grandeur Mgr Brunault, Mgr Bourret et de M. Camirand, C.R.

—Mme Omer Camirand est allé faire une promenade à Trois-Rivières, ces jours derniers, chez des parents.

—M. Raphaël Beaulac, ancien cultivateur et boucher de Nicolet, vient de quitter la ville avec toute sa famille, pour aller s'établir à Macamic, dans le comté de Pontiac. M. Beaulac était parti depuis 3 ou 4 mois avec un de ses fils et est revenu, ces jours derniers, enchanté de son voyage. C'est pourquoi il est parti hier, armes et bagages, pour sa nouvelle résidence. Tous ses nombreux amis lui souhaitent tous les succès possibles.

—M. Georges Gagnon, électricien, de Montréal, était en visite chez sa tante, Mme Omer Camirand, ces jours derniers.

—Mme A. Desmarais, de Pierreville, est venue passer un mois chez sa fille, Mme Médéric Marchand, du carré Saint-Philippe.

LIVRES ET AUTRES PUBLICATIONS

L'itinéraire du Prince.

La compagnie du Grand Tronc a fait imprimer, spécialement pour le prince de Galles et sa suite, une carte sur laquelle est tracé l'itinéraire complet des voies ferroviaires qu'il parcourront lors de la visite du royal visiteur dans l'est du Canada. Ce livre, relié en cuir, et artistiquement illustré est parfait en tous points. Sur la couverture vert olive, sont gravées les armes de Son Altesse en or et à chaque coin l'on voit les emblèmes de l'Angleterre, de l'Irlande, de l'Ecosse, des Galles et du Canada. La page frontispice est ornée d'une gravure sur cuivre des Chutes Niagara, signée par l'artiste. Les autres illustrations sont des septas sur suède épais et elles représentent les principaux paysages des territoires que le prince visitera lors de son voyage dans les provinces de Québec et d'Ontario. Ces gravures donnent une juste idée de quelques-unes de nos chutes les plus imposantes et de nos ponts les plus remarquables.

Le texte est sur papier glacé. Tous les endroits intéressants entre North Bay et Hamilton, Niagara et Brantford, Guelph et Stratford, ainsi que les villes de Woodstock, Chatham, London, Windsor, Toronto, Kingston, Brockville et Montréal, sont décrits soigneusement. Les cartes des lignes ferrées du Grand Tronc sont gravées sur des tissus en soie et placées dans des poches spéciales.

Cette édition de luxe a été tirée à cent exemplaires, tous numérotés, et chaque volume est placé dans de jolies boîtes sur lesquelles sont étampées les armes de l'héritier royal.

La préface de ce livre explique les grands progrès accomplis par le Grand-Tronc depuis ces dernières années et la part importante qu'a jouée cette compagnie dans le développement du Canada.

* * *

Les emprunts municipaux, par Lortie.—La maison Wilson et Lafleur nous fait parvenir un exemplaire des "Emprunts municipaux" de Lortie. C'est un ouvrage très soigné, édité avec goût, qui devrait se trouver dans toutes les études de nos avocats et de nos notaires. Il contient les formulaires des procédures requises pour l'approbation des règlements d'emprunts municipaux. Comme on en peut juger, c'est un volume qui peut être utile à d'autres qu'aux hommes de profession. Tos les courtiers et tous ceux qui s'occupent de politique municipale feraient bien de se le procurer.

* * *

Au pays de l'érable.—C'est sous ce titre que la société Saint-Jean-Baptiste a réuni les envois qui ont été primés lors du quatrième concours. Le volume contient treize contes et nouvelles ainsi qu'un très grand nombre d'illustrations. Il y a en plus les règlements du concours et le rapport du jury.

* * *

L'enseignement secondaire en Angleterre.

Mgr C.-P. Choquette, M. A., Licencié es-sciences, Prélat de la Maison du Pape, Professeur à l'université de Montréal et ex-président du Séminaire de Saint-Hyacinthe, vient de mettre en brochure une très intéressante étude publiée dans la "Revue Canadienne" de 1915-1916, et intitulée: **"Quelques notes sur l'Enseignement secondaire en Angleterre, en France, aux Etats-Unis, en Allemagne, et dans les institutions anglaises du Canada."**

A l'heure où l'on étudie la question si importante de la réorganisation des programmes scolaires dans notre province, et où l'on réorganise l'Université de Montréal, on lira cette brochure avec le plus grand intérêt et profit.

Il découle des considérations faites par Mgr Choquette, "que la France, l'Angleterre, les Etats-Unis, les provinces anglaises du Canada, auquelles il faut joindre la partie anglaise de la province de Québec, suivent sensiblement un même programme d'enseignement classifié."

"Est-il possible, conclut l'auteur, de faire une comparaison entre ces programmes étrangers et les programmes de nos académies, de nos collèges commerciaux, de nos collèges classiques? Non, nos programmes sont incomparables. On pourrait comparer l'enseignement d'une matière déterminée: littérature, histoire, langue vivante, religion. On ne serait pas lent à se persuader que dans nos académies et dans nos collèges commerciaux d'une bonne tenue ces matières sont mieux apprises que dans les "High Schools." Nulle part, par exemple, une langue seconde n'est cultivée au même degré que l'anglais dans nos maisons françaises. Mais il restera que le latin est enseigné quatre ans durant dans les institutions étrangères de même ordre, tandis qu'il est absent chez nous; que les mathématiques et les sciences sont l'objet d'une attention pareille à l'étranger. La même réflexion s'impose relativement à notre programme de baccalauréat. Il est incontestable que nos bacheliers reçoivent une culture intellectuelle aussi étendue que chez nos voisins; que leurs humanités — **litterae humaniores** — sont plus développées; qu'ils possèdent plus d'idées générales; qu'en somme un B. A. de Laval n'est inférieur à aucun autre bachelier canadien ou américain. Mais le bachelier de Laval ne reçoit le complément de ses humanités — mathématiques et sciences — que durant les deux dernières années de son cours, après six ans d'étude. Le bachelier des autres universités a tout commencé au début de son cours: chaque année ajoute un développement à ses études antérieures. Si nous voyons avec satisfaction nos bacheliers admis de plein pied dans les facultés professionnelles des diverses provinces du Dominion, nous ne saurions ignorer que les portes de ces mêmes facultés demeurent fermées à nos étudiants de rhétorique et de mathématiques et qu'elles s'ouvrent aux diplômés des "High schools" qui n'ont reçu que quatre ans d'enseignement secondaire."

Diapepsine de Pape Contre l'Indigestion ou le Dérangement de l'Estomac

Soulage instantanément la douleur, les aigreurs, les gaz, l'acidité, la cardialgie et la dyspepsie — Pas d'attente!

Ce n'est pas un remède lent qu'il vous faut quand votre estomac fonctionne mal — ni un incertain ou qui puisse vous faire tort—votre estomac est trop précieux; vous ne devez pas l'endommager avec des drogues trop violences.

Quand vos repas ne vous vont pas et que vous ressentez du malaise; quand vous avez des gaz, de l'acidité stomacale ou que des aigreurs ou de la nourriture non digérée vous remontent dans la gorge; quand vous ressentez de la douleur par suite de l'indigestion, de la cardialgie ou des maux de tête, vous n'avez qu'à prendre une tablette de Diapepsine de Pape, et le malaise stomacal disparaît.

Des millions de gens connaissent le pouvoir magique de la Diapepsine de Pape comme antiacide. Ils savent que l'indigestion et le dérangement d'estomac n'ont pas leur raison d'être. Le soulagement vient rapidement, pas de désappointement! La Diapepsine de Pape se mange comme un bonbon et une boîte de ce remède universellement réputé contre l'indigestion coûte si peu à la pharmacie. La Diapepsine de Pape aide à neutraliser les acides de l'estomac, de sorte que vous pouvez manger sans crainte.

(ann)

Mobilier de Salle à Manger

Prix Spécial $74.95

Ce beau mobilier de salle à manger en chêne Impérial comprend: 1 grand buffet, 1 table à rallonge, 5 chaises et 1 fauteuil recouverts en cuir de New York, 8 articles. Prix ordinaire $110.00 pour **$74.95**

Fournaises Québec, grandeur No 2 . . . . . $6.95
No 3 . . . . . $8.95
Fournaises avec dessus carré, 2 ronds $10.95
Poêles de passage de fantaisie, depuis $14.50
Poêle 2 dans 1 avec fourneau $21.95

50 matelas sanitaires en bon coutil remplis de coton et Excelsior, toutes dimensions. Prix ordinaire, $9.50, pour **$6.98**

Tant qu'il y en aura.

Aussi un bon assortiment de meubles de salle à manger, living room, chambre à coucher, poêles, tapis, etc., etc.

Un petit dépôt retiendra tout achat. Entreposage et assurance gratuits jusqu'à demande.

Nous avons une ligne complète des fameux phonographes McLagan.

COMPTANT Commandes par la poste promptement remplies. **CREDIT**

"Satisfaction", notre devise. Tél. Est 233

Livermans'
REGISTERED
765 Ste-Catherine Est, (2e porte à l'est de la rue Panet)

Nos dents sont belles, très bonnes et garanties.
30 salons absolument privés, d'une propreté parfaite.
Dentistes diplômés seulement. Pas d'étudiants.
L'INSTITUT DENTAIRE FRANCO-AMERICAIN, 162 ST-DENIS.
12b-m.j.s.n

Le Dr J.-O. Bissonnette
CHIRURGIEN DENTISTE
Autrefois chez le Dr Bourbonnais.
Extraction des dents sans douleur par un procédé nouveau. Ponts et couronnes, ouvrage en porcelaine. Dentiers etc., prix modérés.
693 RUE ST-DENIS
Tél. Est 5747
Consultations de 9 à 9 p.m.
29j-s.n

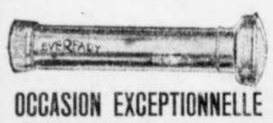

OCCASION EXCEPTIONNELLE

Jeunes gens ne manquez pas l'occasion de vous gagner cette superbe lumière électrique valant $4.00 pour seulement 25 cents, envoyez-nous votre nom et adresse et nous vous dirons quoi faire.

Le Club des Lumières Electriques à Bon Marché
FORTIERVILLE, QUE.

Le BOVRIL augmente la valeur nutritive des autres aliments

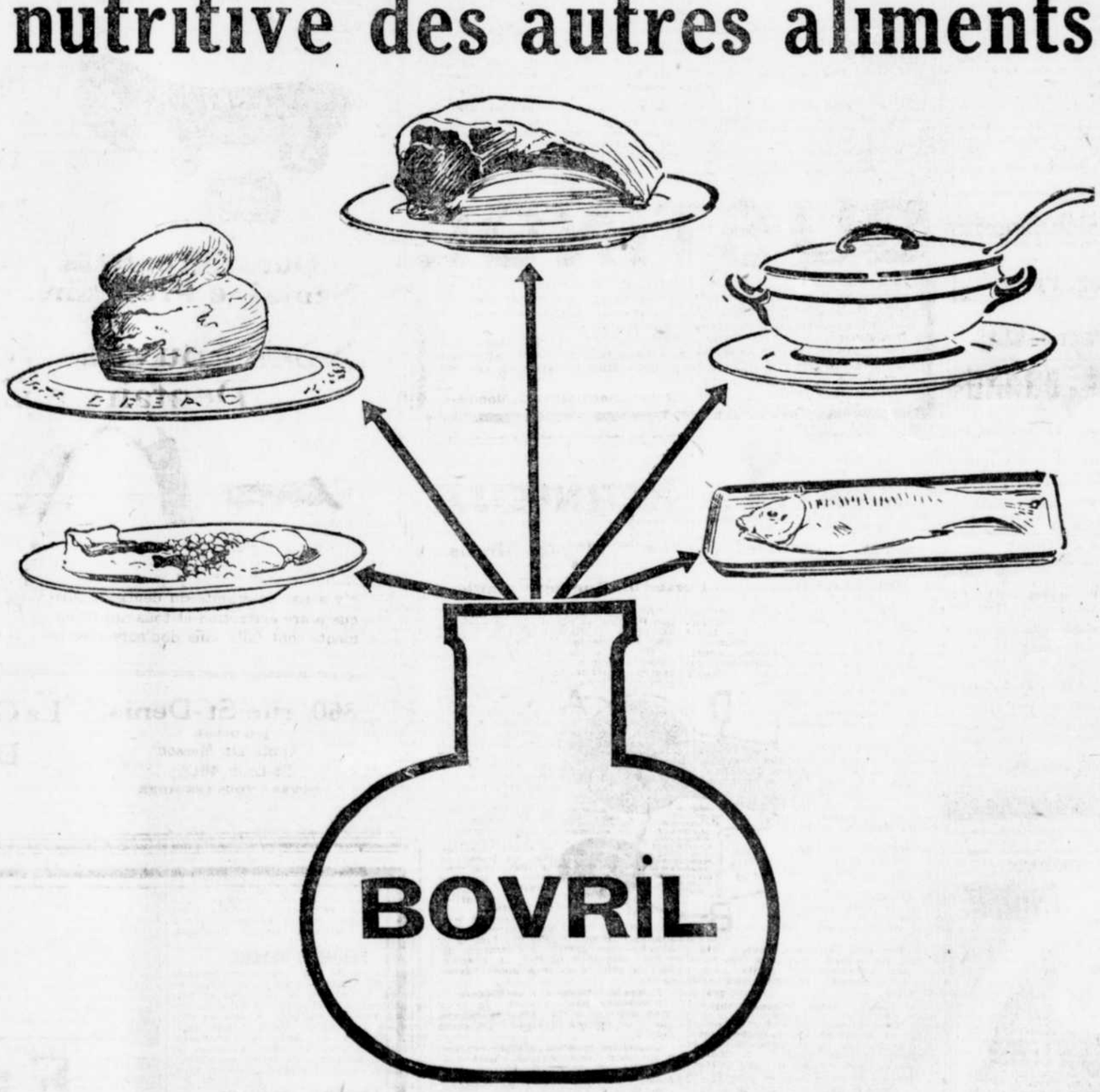

La base de l'art Culinaire

QUAND vous parfumez un plat avec du Bovril, vous ne rendez pas seulement ce plat plus tentant et plus agréable — vous en augmentez aussi scientifiquement la valeur nutritive. Toutes les personnes qui y goûteront en retireront un double bénéfice: d'abord en absorbant le Bovril lui-même, ensuite à cause de la valeur nutritive qu'il ajoute à la viande, au poisson, aux soupes, aux légumes et au pain.

Cette propriété qu'il possède de donner plus de valeur nutritive aux autres aliments a fait du BOVRIL une diète si unique en son genre qu'il est devenu impossible de nos jours de faire de la cuisine scientifique sans Bovril. Chaque famille devrait l'employer au moins une fois par jour, ou bien tout seul ou bien avec des plats de viande, les soupes ou les sauces.

Les propriétés reconstituantes du Bovril, comme il a été prouvé par des recherches scientifiques indépendantes, sont de 10 à 20 fois la quantité de Bovril absorbée.

Lettres de Louanges — Un Merveilleux Record de Guérisons

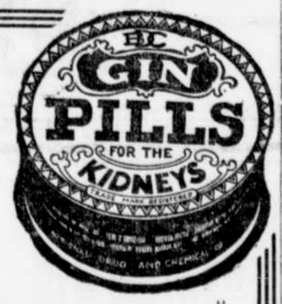

Les Gin Pills, le meilleur aide pour guérir les maladies de reins, ont soulagé tant de milliers de personnes dans tout le Canada ,que la louange verbale, de bouche en bouche, ne donne pas satisfaction à celles qui ont souffert et ont été guéries par les Gin Pills. Elles nous écrivent continuellement, et voici quelques extraits de lettres que nous avons reçues récemment:—

Sid Castleman, un prospecteur du district de Larde Lake, écrit:—
"Je vous écris pour vous remercier et vous dire le bien que m'ont fait vos Gin Pills. Depuis quelques temps, mes reins et mon urine me faisaient souffrir. J'urinais constamment, mais imparfaitement, et certains jours, cela m'arrivait une trentaine de fois, et quelques fois la douleur était terrible et je ne dormais pas de la nuit. Je commençai à me sentir épuisé. J'envoyai mon ami me cher cher des Gin Pills (environ 60 milles) de chez nous, et en moins de six heures, je sentais du soulagement. En deux jours, la douleur était entièrement disparu. J'en pris environ la moitié d'une boîte et aujourd'hui je me sens aussi bien que je ne l'ai jamais été, et mes reins fonctionnent presque normalement.

Madame E. Dean, Whiting, Ind., déclare ceci:—"La dernière fois que j'ai envoyé chercher une boîte de Gin Pills, j'étais impotente par suite du rhumatisme et ma figure était tellement enflée que je pouvais difficilement voir. Après avoir pris six pilules, je me sentis mieux. Après quelques jours, je n'avais plus de douleurs".
"Je vous prie de publier ma lettre", écrit Isidore Thomas, de "Pilley's Road, N. B." afin que les gens savent ce que les Gin Pills ont fait pour moi. Tout le monde s'attendait à ma mort. J'essayai les Gin Pills et en peu de temps, j'avais recouvré la santé, et bientôt j'engraissai de 20 livres".

Gin Pills
POUR LES REINS

Madame B. Walters, Sarona, C. A., écrit —"J'ai souffert, pendant des années de la faiblesse des reins. Une boîte de Gin Pills m'a guérie. Je les recommande comme un remède sûr et digne de confiance".
"J'ai enduré des souffrances inqualifiables", écrit Lewis MacPherson, d'Halifax, N. B. "Je souffrais d'inflammation dans les reins et la vessie. Finalement, je me décidai d'aller me faire traiter à l'hôtal. Deux jours avant mon départ, un voisin vint me voir, et ayant par hasard quelques Gin Pills, sur lui, et insista pour me les faire prendre. Six heures après la première dose, l'effet était simplement miraculeux. Au lieu de m'en aller à l'hôpital, j'envoyai chercher une boîte de Gin Pills, et comme résultat, je suis aujourd'hui un homme en bonne santé. Je recommande les Gin Pills à toute personne qui souffre des reins".

Si vous avez des douleurs dans le dos ou les côtés, des maux de tête constants, des articulations roides ou enflées, de rhumatisme, de sciatique, de névralgie, d'étourdissement, de constipation ou de gravelle, ne courrez pas de risques. Procurez-vous des Gin Pills immédiatement. Elles vous sauveront peut-être d'une opération dangereuse.

Votre pharmacien ou votre marchand les vend, à 50c la boîte, avec la garantie de remise d'argent.

THE NATIONAL DRUG AND CHEMICAL CO. OF CANADA
LIMITED, TORONTO.

Envoi d'échantillons gratuits sur demande.

Adresse aux E.-U.: Na-Dru-Co, Inc., 302 rue Main, Buffalo, N. Y.
275

TABLEAUX ET PASTELS PAR CH. DEBELLE

Une très remarquable exposition de ce peintre-poète.

Une exposition de tableaux comme Montréal n'a pas souvent la bonne fortune d'en voir, s'est ouverte mercredi aux Johnson Art Galleries. Elle se compose d'une cinquantaine de toiles et de pastels par le peintre-poète Charles DeBelle et égale pour le moins tout ce que la métropole du Canada a jamais vu de mieux en fait de peintures.

Charles DeBelle est certainement l'un des plus grands artistes qui soit aujourd'hui au Canada et ailleurs, et son oeuvre nous apparait comme l'une des plus belles, des plus harmonieuses et des plus poétiques qu'un artiste a léguées à l'humanité. Les pastels et les peintures des Charles DeBelle sont d'admirables poèmes tout vibrants de sentiments, car c'est surtout le sentiment qui caractérise les oeuvres de ce peintre. Ses paysages nous font voir l'âme de la nature comme le démontrent amplement les pastels intitulés Spirit of Autumn, Bleak Day, The Lonely Road, The Hill, Blizzard, etc. Dans le premier tableau que nous venons de mentionner, Charles DeBelle au lieu de s'attacher à la réalité et de peindre un coin de nature quelconque, a simplement représenté sur le papier, les teintes poétiques de l'automne. Le résultat est une merveilleuse symphonie de couleurs d'un charme captivant et qui contient toute la douceur, la tristesse et la beauté de l'automne. Bleak Day est un blême jour d'hiver un jour gris et triste, un de ces jours qui sont si lents à passer et si durs à vivre. The Lonely Road donne l'impression de la solitude, de l'immensité de la plaine de neige, du froid aigu et de la souffrance. M. DeBelle ne se borne pas à rendre l'aspect réel de la nature: il veut surtout rendre l'impression qui se dégage du lieu et de l'heure, et il y réussit admirablement.

Ses figures d'enfant sont d'un charme exquis, séduisant, comme le prouvent The Little Sisters, Midsummer Night's Dream, et autres. Toute la naïveté, toute la simplicité, toute la grâce de l'enfance sont dans les tableaux de Charles DeBelle. Ce sont de fins et délicats pastels qui jaillissent tout aussi naturellement sous son pinceau et ses crayons que les fleurs dans un jardin.

Charles DeBelleest une âme triste, et nul comme lui ne sait rendre la tristesse, la pitié, la douleur. Quel poème de deuil que celui de ce champ de Flandres où une femme la tête penchée, courbée vers la terre, contemple les rouges fleurs qui ont poussé du sol dans lequel dort de son dernier sommeil l'être qu'elle a le plus aimé au monde, et les corps de tant d'autres héros et de victimes de la guerre! Cela est simple au possible, mais extrêmement empoignant. Into the Light, The Pilgrims, The Evening of Life, sont aussi des poèmes très humains, d'une infinie tristesse. C'est l'image saisissante de la vie. La figure du Christ, une figure que DeBelle a peinte tant de fois, est parmi les plus belles choses de l'exposition. Reincarnation est un extraordinaire petit pastel, d'une haute spiritualité. Motherhood est un chef-d'oeuvre de grâce, de simplicité et de tendresse.

La collection de tableaux et de pastels de Charles DeBelle est l'une des plus intéressantes que l'on puisse voir. Cette exposition durera jusqu'au 1er novembre.

FETE AU CHOEUR DE LA PAROISSE S.-JACQUES

Mercredi soir, dans les salons du cercle Saint-Jacques, offerts par M. l'abbé Olivier Maureault, avait lieu l'installation des officiers du choeur de Saint-Jacques. Parmi les invités on remarquait M. l'abbé Henri Gauthier, curé de Saint-Jacques; les marguilliers; MM. les abbés Lacombe, chapelain du choeur; Maureault, Richard, Carré et M. Ludger Gravel, président honoraire du choeur de Saint-Jacques.

Le secrétaire, M. Joseph Gratton, lut le résultat des élections qui ont donné le résultat suivant: Président, M. Rosario Desautels; vice-président, M. A. Laverrière; secrétaire, M. Jos. Gratton; trésorier, M. Alfred Lortie; bibliothécaires, MM. J.-O. Mineau et A. D'Anjou; membres du comité, MM. Gustave Comte, E.-D. Aumont, Anthime Cardinal, Adrien Villemaire et Arthur Laplerre, ce dernier étant assistant maître de chapelle.

On sait que le directeur du choeur est M. Fred Pelletier et que M. B.-F. Poirier en est l'organiste.

Il fut question, entre autres choses, d'un concert que doit préparer le choeur, cette année, ainsi que de la messe de Requiem de M. Fred Pelletier, qui sera publiée prochainement par la Schola Cantorum.

La fête se termina agréablement par un concert improvisé auquel prirent part: MM. René Saint-Cyr, Arthur Lapierre et Gustave Comte, ténors, le dernier dans une chanson de circonstance; MM. Jos. Morency et Edouard Sarrazin, barytons, et M. Oscar Noël, basse. M. B.-F. Poirier accompagnait au piano.

SEULES LES TABLETTES MARQUEES "BAYER" SONT DE L'ASPIRINE

Pas de l'Aspirine du tout sans la "Croix Bayer"

Contre rhumes, douleurs, mal de tête, névralgie, mal de dents, mal d'oreilles et contre rhumatisme, lumbago, sciatique, neuritis, prenez de l'Aspirine portant le nom "Bayer" ou vous ne prenez pas de l'Aspirine du tout.

N'acceptez que les "Tablettes d'Aspirine Bayer" dans un paquet "Bayer" non ouvert qui contient les modes d'emploi complets. Alors vous avez de la véritable Aspirine — la véritable Aspirine prescrite par les médecins depuis plus de dix-neuf ans. Maintenant faites au Canada.

Les boîtes commodes en fer-blanc contenant 12 tablettes ne coûtent que quelques cents. Les pharmaciens vendent aussi des paquets "Bayer" plus gros.

Il n'y a qu'une seule Aspirine—la "Bayer".—Vous devez dire "Bayer".

Aspirine est la marque de fabrique (enregistrée au Canada) de la manufacture Bayer de Monoaceticacidester de Salicylicacid. Bien qu'il soit bien connu qu'Aspirine signifie manufacture Bayer, afin de protéger le public contre les imitations, les Tablettes de la Compagnie Bayer portent étampée la marque de fabrique générale, la "Croix Bayer". (ann.)

BUSTINOL

Le Spécifique du Dr Simon de Paris assure aux femmes maigres cet embonpoint esthétique, ces formes harmonieusement développées, cette poitrine pleine, ronde, ferme et potelée, qui sont les attributs indispensables de la beauté parfaite.
Des milliers de femmes l'ont employé et n'ont pas été désappointées. Si vous désirez l'essayer, nous vous enverrons un traitement suffisant pour vous convaincre de son efficacité absolue, sur réception de 10 cents.
CIE DR SIMON, Ch. 15 155, rue des Commissaires O. Montréal.

124-a.r

Wilson's
20 Years Old
COGNAC - BRANDY

Un cognac supérieur de pleine force et d'un goût délicieux. Recommandé pour fins médicinales lorsqu'un article de première qualité est requis.

Vendu sur prescription de médecin.

La bouteille . $1.90
Pinte impériale, 40 oz. . . $2.75
Taxe du gouvernement, 5% extra

La Cie des Vins St-Jacques
(The St. James Wine Co.)
Vendeurs légaux.
83 rue St-Jacques — Près de la Place d'Armes
"La maison de confiance"

LES LAMPES "ANGLO"

TUNGSTENS et NITROGENES
Distributeurs
Munderloh & Cie, Ltée
51 Carré Victoria
Tél. Main 4750

Exemptez vos Volailles de la Roupie

Même un cas avancé de roupie, rhume, chambre ou catarrhe peut être guéri par Pratts remède contre la Roupie

C'est une sage précaution que d'employer le "Pratts" comme préventif avant que la maladie se développe. Les poules atteintes de roupie ne pondent pas et sont une menace sérieuse pour le reste du troupeau.

M. L. S. Arnold, Melita, Man., écrit: "Je me procurai de votre Remède contre la Roupie, l'automne dernier et en un rien de temps, il a guéri mes poulets".

Commandez aujourd'hui. Sous forme de tablettes ou en poudre. Pamphlet GRATUIT.

Pratt Food Co., of Canada, Limited, 3310L, Carlaw Ave., Toronto.

B-f

GRATIS aux HERNIEUX

5,000 Lecteurs Essaient Plapao Gratis

Pas n'est Besoin de Porter un Bandage Inutile

Cette offre généreuse est faite par l'inventeur d'une méthode merveilleuse agissant "tout le jour et toute la nuit", qui est employée pour renforcer les muscles relâchés, supprimant finalement les bandages qui font souffrir, et la nécessité de subir de dangereuses opérations.

Rien à payer.

A 5,000 lecteurs qui écriront, M. Stuart enverra une quantité suffisante de Plapao gratis pour permettre d'en faire un essai complet. Vous ne payez rien pour cet essai de Plapao, maintenant, ou jamais.

Cessez de porter un bandage.

Oui, arrêtez, vous savez, par votre propre expérience que ce n'est qu'un pis aller, un faux soutien de l'affaissement de la paroi, et qu'il mine votre santé parce qu'il tend à retarder la circulation du sang. Pourquoi alors continuer à en porter? Voici une meilleure méthode, que vous pouvez éprouver maintenant, gratis.

Employé pour un double but.

Premièrement: Le but principal et le plus important des Plapao-Pads, c'est de tenir constamment appliquée sur les muscles relâchés la médication appelée Plapao, qui est contractive de sa nature, et prise avec les ingrédients dans la masse médicamentée elle a pour objet d'augmenter la circulation du sang, revivifiant ainsi les muscles et leur redonnant leur force normale et leur élasticité.

Alors, et pas avant cela, vous pouvez vous attendre à ce que la hernie disparaisse.

Deuxièmement: Etant adhésifs d'eux-mêmes, faits expressément pour empêcher le coussin de glisser, ils se sont révélés un important accessoire pour retenir la rupture qui ne peut l'être par un bandage.

Des centaines de gens jeunes et vieux, sont alliés devant un officier qualifié pour faire prêter serment et ont juré que les Plapao-Pads ont guéri leurs hernies — quelques-uns dans des cas plus graves—et durant depuis longtemps.

Une action continue jour et nuit.

Une caractéristique remarquable du traitement de Plapao-Pads est le temps comparativement court qu'il prend pour effectuer des résultats.

—Voilà pourquoi l'action en est continue—nuit et jour, durant toute la période des 24 heures.

Il ne cause aucune incommodité, aucun malaise, aucune douleur. Cependant, de minute en minute, alors que vous vaquez à vos occupations quotidiennes — même durant votre sommeil, ce merveilleux remède fait pénétrer invisiblement dans les muscles abdominaux une nouvelle vie et vigueur dont ces derniers ont besoin pour remplir fidèlement leurs fonctions de maintenir les intestins en position sans le support artificiel d'un bandage herniaire ou d'un appareil quelconque.

Explication du Plapao-Pad.

Le principe du travail fait par Plapao-Pad peut facilement s'expliquer en examinant l'illustration ci-jointe et en lisant l'explication suivante: Le Plapao-Pad est fait d'un tissu flexible solide "E" dessiné pour se prêter aux mouvements du corps et pour porter avec un confort parfait.

Sa surface intérieure est adhérente (semblable, mais cependant tout à fait différente d'un emplâtre collant) et cela pour empêcher le coussin "B" de glisser et se déranger de place.

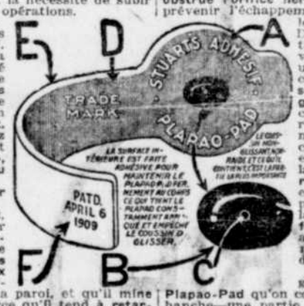

"A" est l'extrémité élargie du Plapao-Pad qui se place sur les muscles atrophiés et affaiblis pour les empêcher de se déplacer de plus.

"B" est le coussin bien en forme qu'on applique de telle sorte qu'il obstrue l'orifice herniaire et tend à prévenir l'échappement des entrailles de l'abdomen. Dans le coussin se trouve un réservoir où l'on met une merveilleuse composition absorbable et astringente. Dès que la chaleur du corps réchauffe cette médication, celle-ci devient soluble et s'échappe par la petite ouverture marquée "C" et étant absorbée par les pores de la peau, elle renforce les muscles affaiblis et amène la fermeture de l'orifice.

"F" est la longue extrémité du Plapao-Pad qu'on colle sur l'os de la hanche—une partie de l'ossature du corps, destiné à donner au Plapao-Pad la solidité et le support nécessaires.

Faites-en l'essai à mes dépens.

N'envoyez pas d'argent. Je veux vous prouver à mes propres dépens que vous pouvez être guéri de votre hernie.

Quand les muscles affaiblis reprendront leur force et leur élasticité—

Quand les laides, douloureuses et dangereuses protubérances disparaîtront—

Et que l'horrible sensation d'abattement sera bannie à jamais—

Quand vous recouvrerez votre vigueur, votre vitalité, votre énergie, vos forces—

Et quand vous aurez meilleure apparence et que vous vous sentirez mieux sous tous rapports et que vos amis remarqueront cette amélioration—

Alors vous saurez que votre hernie est vaincue et vous me remercierez sincèrement de vous avoir si fortement engagé, maintenant à accepter cette merveilleuse offre d'essai gratuit.

Faites venir aujourd'hui l'échantillon d'essai gratuit.

Faites-en un essai personnel. N'envoyez pas d'argent, car le Plapao d'essai gratuit ne vous coûte rien, cependant il peut produire chez vous une amélioration de santé, plus précieuse que l'or fin. Acceptez cet "essai" gratuit aujourd'hui, et toute votre vie vous vous féliciterez d'avoir profité de cette occasion. Ecrivez une carte postale ou remplissez le coupon aujourd'hui et par le retour du courrier vous recevrez le Plapao d'essai gratuit en même temps qu'un livre de M. Stuart sur la hernie: ce livre renferme tous les détails concernant la méthode qui a gagné un diplôme et le Grand Prix de Paris, ainsi qu'un diplôme et une médaille d'or à Rome, laquelle devrait être connue de tous ceux qui souffrent de cette terrible affliction.

5000 lecteurs peuvent obtenir ce traitement gratuit. Il est certain que la réponse sera énorme. Pour ne pas être désappointé écrivez maintenant.

ENVOYEZ CE COUPON AUJOURD'HUI AUX
PLAPAO LABORATORIES, INC.
Block 1877, St-Louis, Missouri.
Pour Plapao d'essai gratuit et Livre sur la hernie.
Nom . . . . . .
Adresse . . . . . .
Le retour du courrier vous apportera le Plapao d'essai gratuit.

11,25 A

La Qualité d'Abord dans les Travaux Dentaires

C'est ce que vous devez rechercher et c'est ce que nous vous donnons.

Pour signaler la VENUE DU PRINCE, toute la semaine prochaine
10% d'escompte
sur tous les travaux de plus de $5.00

PARCE QUE sans avoir la prétention de faire de la philanthropie, et encore moins en faisant parade de secours désintéressé pour notre race, nous sommes en mesure de produire des pièces artificielles meilleures et meilleur marché que tout autre dentiste à Montréal.

PARCE QUE tous nos dentistes sont des EXPERTS dans leur art;

PARCE QUE ce sont tous des gradués du McGill, de Laval et des plus grandes Universités des Etats-Unis;

PARCE QUE nous leur payons un salaire de $100.00 et même plus par semaine, c'est-à-dire CINQ fois plus que la plupart des autres dentistes et DEUX fois plus que n'importe quel autre bureau dentaire;

PARCE QUE nous avons les bureaux les plus VASTES, les plus HYGIENIQUES, les mieux AMENAGES et les mieux OUTILLES du pays;

PARCE QU'avec la somme considérable d'ouvrage que nous faisons, nous pouvons nous contenter facilement de la moitié du profit que l'on prend ailleurs.

PARCE QU'en un mot, nous avons créé à Montréal la vraie réduction dans les travaux dentaires et que les autres essayent, mais sans succès de nous imiter dans nos prix populaires.

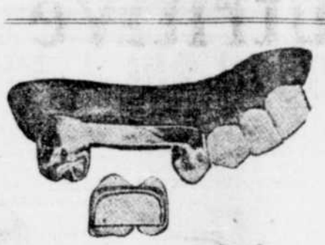

Dentiers et autres Pièces Artificielles
POUR
Tous les GOUTS et toutes les BOURSES

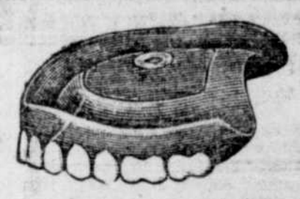

Si vous visitez Montréal ou que les congés qu'occasionnent la venue du Prince, vous donnent des loisirs, venez nous consulter et profitez

Durant toute la Semaine Prochaine 10% d'Escompte que nous Donnerons sur tous travaux de plus de $5.00

Nous Pouvons vous Faire tout ce que l'Art Dentaire a Créé de plus Moderne:

Dents sans Palais, Dentiers Whalebone, poussière d'or, aluminium coulé, feuillets d'or, striées d'or et or pur. Ponts en or fixes ou mobiles, Obturation, Porcelaine. Traitement de la pyorrhée, etc., pour .....

$10.00
$15.00
$20.00
jusqu'à
$100.00
et plus

Rappelez-vous surtout qu'avec nous il n'y a pas de crainte du dentiste, puisque notre extraction et tous nos traitements sont faits sans douleurs avec la Merveilleuse et toujours unique NOVO-CODINE Formule du Dr Médéric Masson

De plus, ce qui provient de nos laboratoires porte une GARANTIE ABSOLUE signée d'un nom connu: MASSON, et sa réputation n'est plus à faire.

860, rue St-Denis, près Duluth.
Appt. Dr Masson
St-Louis 4613.
OUVERT TOUS LES SOIRS.

La Compagnie Dentaire MASSON

152, rue Peel, angle Ste-Catherine. Up. 5609.
(La rue Peel commence à Dorchester et le No. 152 forme juste le coin sud-ouest de la rue Ste-Catherine et Peel).

25,28

EKERS I.P. ALE

Juste le Breuvage qu'il vous faut pendant les fraîches journées d'automne.

Commandez EKERS I.P. ALE à la douzaine ou à la caisse chez votre épicier.

EKERS BREWERY, MONTREAL.

The National Breweries, Limited.

SUIVEZ LES ANNONCES DU MONT-ROYAL

Elles sont pour vous des sources incroyables d'économies. Venez lundi profiter des nombreuses réductions que nous avons en plus des suivantes :

RAYON DE LA MERCERIE

Sous-vêtements de Laine Naturelle pour Messieurs—Très Spécial pour Lundi

50 douz. de beaux corps et caleçons en laine naturelle; pointures 34 à 44, pour messieurs. Valeurs de $3.50 à $4.50 le vêtement. Prix très spécial pour lundi seulement

$2.50

Magasin Mont Royal

J. O. Gareau, Limitée

Coin Boulevard Saint-Laurent et Avenue Mont-Royal

ETOFFES A MANTEAUX

Nous venons de recevoir un gros assortiment de nouveaux tissus de 54 pouces de largeur, pour manteaux à patrons unis et à carreaux. Plusieurs de ces étoffes sont tout laine ou d'un très bon mélange, dans toutes les teintes. Valeur jusqu'à $6.00. En vente lundi au prix très spécial de

$3.00

VOYEZ NOTRE VITRINE.

RAYON DE LA CONFECTION

Costumes

Spécial pour cette Vente

Un lot d'échantillons de costumes en serge de laine, cheviot, garnis de braid militaire et de boutons de fantaisie, couleurs: bleu marine, vert, brun et noir. Valeurs jusqu'à $25.00. Pour aujourd'hui et lundi

$15.95

Manteaux

Un Choix Extraordinaire

Un lot de manteaux, modèles les plus nouveaux, avec grand collet, garnis de jolis boutons, couleurs: brun, bleu marine, signe et taupe. Valeur de $35. Pour aujourd'hui et lundi

$23.95

JUPONS JUPONS

20 douz. de jupons en moirette garnis d'un volant accordéon, dans bleu Alice, vieux rose, brun, vert. Valeur de $1.75. Pour lundi

1.29

RAYON DES ETOFFES A MANTEAUX

SEALETTE ! SEALETTE ! SEALETTE !

UNE OFFRE TRES SPECIALE

Trois nouvelles pièces de sealette pesante en laine, 50 pouces de largeur, et d'un beau noir, cette marchandise vaut régulièrement $7.50 la verge. Pour lundi, tant qu'il y en aura, seulement $5.00

VELOURS DE LAINE

Velours de laine de 54 pouces de largeur, dans rouge vin, taupe, bleu-marin vert et noir, marchandise de choix pour manteaux d'hiver, la meilleure à $10.00 la verge, pour lundi, notre prix seulement

$7.50

SPECIAL POUR LUNDI

20 pcs seulement d'étoffes à manteaux, lignes désassorties de valeur, jusqu'à $7.00 la verge. Au choix lundi pour seulement

$4.00

CORDUROY

100 pièces de très beau corduroy pour manteaux d'enfants ou robe d'enfants, notre assortiment de couleurs comprend: blanc, crème, rose, vieux rose, bleu-marin, brun, taupe, rouge, vert, prune et héliotrope, 27 pouces de largeur, pour lundi, prix spécial . . **1.00**

SPECIAL

Nous venons de recevoir 20 pièces de bel édredon blanc et couleur pour manteaux de bébé. Venez faire votre choix dès maintenant. Nos prix varient de

$1.00 à $3.00

SACS A EAU CHAUDE

Très Spécial ! Très Spécial !

100 sacs à eau chaude en caoutchouc, grandeur No 2, marque K. & S., la meilleure qualité. Valeur régulière de $2.00. Réduits pour aujourd'hui et lundi, à . . 98c

RAYON DE LA LINGERIE

CHANDAILS

SPECIAL SPECIAL

Chandails en laine brossée, vieux rose dans les grandeurs assorties. Valeur régulière $7.00. Pour aujourd'hui et lundi, seulement

$3.45

BLOUSES

Une Aubaine Extraordinaire

Jolies blouses en bonne soie japonaise noire, les plus nouveaux modèles. Très belle valeur à $4.00. Pour aujourd'hui et lundi

$2.45

BLOUSES

Echantillons — Echantillons

Ne manquez pas cette chance

Un lot de blouses échantillons en crêpe de Chine et soie japonaise, couleurs: rose pâle, maïs, blanc, noir. Valeurs jusqu'à $6.00. Prix très spécial aujourd'hui et lundi seulement

$3.75

BLOOMERS

20 douz. de bloomers en tricot très fin, en pâle seulement, avec élastique à la taille, toujours vendus $1.25. Prix spécial aujourd'hui et lundi

89c

RAYON DES FOURNITURES DE MAISON

TOILE A RESSORTS TRES SPECIAL

25 douz. de toile à ressorts vert et crème, légèrement endommagés, grandeur 36 x 72, valeur régulière de $1.00. Pour samedi soir et lundi, prix très spécial

59c

SERVIETTES

20 douz. seulement de serviettes Huckaback, grandeur 16 x 36, avec frange et barre rouge; valeur de 35c. Pour lundi

25c

COUVREPIEDS

100 couvrepieds Honeycomb, grandeur pour lit trois-quart, très belle valeur, se vend rég. $2.50. Pour lundi seulement

$1.99

COUVERTES DE FLANELLETTE

50 paires de couvertes de flanellette, blanche et grise avec barre bleu et rose, très pesante; grandeur pour lit double. Val. de $4.00. Pour lundi, notre prix

$3.25

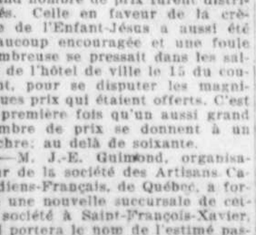

COUVERTES "WOOLNAP" TRES SPECIAL

50 paires de couvertes "Woolnap", grandeur 64 x 76. Valeur de $10.00. Prix très spécial pour lundi, seulement

$6.99

SOUS-SOL

Bouilloires en tôle galvanisée, grandeur No 9, qualité solide, durable et ne rouillant pas. 100 seulement, en vente lundi tant que le lot durera

$1.14

BOUILLOIRES

Très Spécial pour Lundi seulement

Marmites en granit, capacité 6 pintes (mesure à vin), avec couvercle, prix très spécial lundi

49c

TRES SPECIAL

Jolis services à chocolat comprenant 6 tasses, 6 soucoupes et 1 chocolatier joliment décorés, valant au moins $3.00, notre prix spécial, le service

$1.49

POUPEES

1200 jolies poupées valant au moins 39c, pour lundi seulement

23c

BALAIS

50 doz. seulement de beaux balais à tapis, mais choisi, 5 cordes, manches rouges vernis, très belle valeur pour $1.00, spécial pour lundi

59c

ROTISSOIRES

Rôtissoires émaillés gris, s'arrosant d'elles-mêmes, tel que vignette, 12 pouces de diamètre, pour rôtis, volaille ou gibier, 144 seulement, tant que le lot durera

56c

TRES SPECIAL

200 doz. de tasses et soucoupes en porcelaine japonaise décorée, très belle valeur à 25c. Notre prix spécial pour ce soir et lundi, la tasse et la soucoupe.

15c

RAYON DES CHAUSSURES

BOTTINES pour DAMES

Bottines lacées en feutre noir pour dames, formes larges, bouts unis, semelle de cuir et talons bas, bottines très chaudes. Pointures 3 à 8. Prix régulier $4.00. Prix de vente aujourd'hui et lundi . . . **$3.00**

CLAQUES

Claques noires pour dames et jeunes filles, marque la plus populaire en ville, doublures en canevas drab, formes pointues, talons hauts ou bas. Pointure 2½ à 7. Réduit pour lundi, au prix très spécial de

85c

BOTTINES POUR ENFANTS

Bottines en kid noir, boutonnées ou lacées, formes larges, bouts rapportés en cuir verni, semelles tournées, talons spring. Pointures 3 à 7, pour enfants. Prix très spécial, aujourd'hui et lundi

89c

SOULIERS

Souliers échantillons de "Packard" pour dames et jeunes filles, genre lacés, escarpins ou avec lanière en cuir verni ou chevreau noir, formes les plus nouvelles. Pointures, 4 seulement. Prix de vente, lundi

$2.49

MUSIQUE

Spécial pour Aujourd'hui et Lundi

Sometime (chanson)	35c
You'll find a shamrock blooming in every Irish heart (chanson)	35c
When you look in the heart of a rose (chanson)	35c
Potches (chanson)	35c
Tell me (chanson) 35c ou 3 pour	$1.00
Le célèbre One step	15c
Bijou valse	15c
On the seashore (valse lancier) 15c ou 3 pour	35c

RAYON DES TAPIS ET PRELARTS

LINOLEUM

50 rouleaux de linoléum très épais garanti parfait, dessins à fleurs ou à carreaux, et aussi imitation de tapis. Valant $1.35 la verge carrée. Lundi, pour **$1.10**

"NEPONSET"

Prélart "Neponset" qualité garantie. Valant $1.25 la verge carrée, pour lundi

99c

CARPETTES EN CONGOLEUM

Carpettes en prélart Congoléum, vraies imitations de tapis et très bonne qualité. Prix spéciaux, lundi.

Dimensions:

2½ x 3	pour $12.95
3 x 3	pour $14.45
3 x 3½	pour $16.95
3 x 4	pour $18.95

CARPETTES EN TAPESTRY

Carpettes en tapestry sans couture, texture très serrée, dessins genre oriental. Réduit pour lundi.

Dimensions:

2¼ x 3	à . . $21.95
2½ x 3	à . . $23.45
3 x 3	à . . $27.95
3 x 3½	à . . $32.95
3 x 4	à . . $36.45

GANTS ET COLLETS

BOAS—TRES SPECIAL—BOAS

Boas en plume d'autruche, dernière nouveauté pour dames, dans blanc, rose et blanc, brun, noir et blanc. Valant jusqu'à $3.00. Pour aujourd'hui et lundi **$1.50**

GANTS

Gants en tricot, bleu, blanc, noir, gris et brun, une valeur exceptionnelle pour dames. Valeur régulière de 39c. Pour aujourd'hui et lundi . . . **29c**

GANTS

Gants en chamoisette avec deux boutons pressions, une valeur extraordinaire, couleurs: blanc, jaune, drab, chamois. Prix régulier de $1.25. Pour aujourd'hui et lundi **75c**

GANTS

Gants en coton ouaté, avec deux boutons-pressions, couleurs: gris, noir et blanc. Valeur régulière de 75c. Pour aujourd'hui et lundi . . **50c**

GANTS

Gants en kid noir et blanc, en chamois blanc, rayé noir, et en peau de chien, le gant par excellence pour dames. Prix régulier $1.75. Pour aujourd'hui et lundi **$1.25**

Frilling pour Collets de Dames

Frilling en linon, blanc et rouge, blanc et bleu, blanc et vieux rose, blanc et bleu Alice, rose pâle, noir et blanc. Prix régulier de $1.25. Réduit pour lundi au prix très spécial de **$1.00**

FELTOL

Spécial — Spécial

Pour Lundi Seulement

20 rouleaux de prélart marque "Feltol" garanti parfait, valant régulièrement 75c la verge carrée. Pour lundi

54c

LES NOUVELLES DE RIVIERE DU LOUP

(Du correspondant de la PRESSE)

Rivière-du-Loup, 25.—La soirée d'euchre-bridge-quatre sept, organisée au bénéfice de la Garde du Sacré-Coeur, a eu lieu et a été un succès sous tous les rapports. Un grand nombre de prix furent distribués. Celle en faveur de la crèche de l'Enfant-Jésus a aussi été beaucoup encouragée et une foule nombreuse se pressait dans les salles de l'hôtel de ville le 15 du courant, pour se disputer les magnifiques prix qui étaient offerts. C'est la première fois qu'un aussi grand nombre de prix se donnent à un euchre; au delà de soixante.

—M. J.-E. Guimond, organisateur de la société des Artisans Canadiens-Français, de Québec, a formé une nouvelle succursale de cette société à Saint-François-Xavier, qui portera le nom de l'estimé pasteur de cette paroisse. Elle sera intitulée succursale J.-T. Thibaudeau de Rivière-du-Loup, No 295. A cette occasion une réunion des nouveaux membres a eu lieu dimanche le 19, présidée par M. Rodolphe Bédard, président-général, de Montréal, assisté de M. Nap. Lachance, inspecteur, de Longueuil, M. Norbert Cloutier, M.D., de Montmagny, directeur-général. On y procéda aux élections des officiers de la nouvelle branche, avec le résultat suivant: Chapelain, le rév. J.-T. Thibaudeau, président; M. L. Paradis, avocat; représentant du conseil exécutif, M. I. Gendron; vice-prés., MM. F. Gendron et W. Marmen; sec.-trés., E. Lacombe; com.-ord., A. Bélanger et F.-X. Desrosiers; censeurs, J. Gagnon, H. Laforest, J.-A. Bérubé; médecin examinateur, L.-E.-A. Parrot, Ecr., M.P.P.

—A l'église Saint-Patrice, le 21 du courant, M. Henri Pelletier conduisait à l'autel Mlle Blanche Beaulieu. Les témoins furent MM. Godfroi Pelletier et N. Beaulieu. Après le déjeuner chez le père de la mariée, les nouveaux époux sont partis pour un voyage à Montréal, Toronto et les chutes Niagara.

—M. Léon Bérubé a obtenu le contrat pour le transport de la malle à la Pointe.

—Le 20 du courant, à Saint-Patrice, M. Mazenod Bérubé épousait Mlle Yvonne Ouellet. Les témoins étaient MM. J.-B. Bérubé et Léon Ouellet, frères des époux.

—Le 21, M. Alphonse Morin, d'Amqui a épousé Mme veuve Hector Truchon, née Julia Lavoie. Les témoins étaient MM. Régul Marin et Raoul Lavoie.

—A une séance du Conseil de la Cité de Rivière-du-Loup tenue à l'hôtel de ville lundi, le 20 du courant, étaient présents: M. le maire J. Viel, MM. les échevins Tancrède Pelletier, Philippe Proulx, Joseph Emond, Omer Léveillé, Irenée Gendron et J.-H. Pelletier. Les minutes de la dernière assemblée sont lues et adoptées. Lu une lettre de M. J.-Bte Lebel, conducteur, exprimant sa reconnaissance et ses remerciements à la brigade du feu pour son excellent travail lors de l'incendie chez lui tout récemment. Proposé par l'échevin Gendron que d'après la réponse de nos aviseurs en date de ce jour, le greffier soit chargé de répondre à M. le juge Pouliot que la ruelle, partant de la rue projetée Saint-Eugène allant jusqu'au chemin de Fraserville est un chemin privé qui n'est pas sous l'autorité de la Cité et qu'avis soit donné en même temps aux propriétaires de terrain à cet endroit de poser les affiches nécessaires, indiquant que cette ruelle est un chemin privé ou d'y poser des barrières. Le greffier est autorisé à demander des soumissions pour pantalons et chaussures pour hommes de police. Proposé par l'échevin L.-P. Proulx, secondé par l'échevin Jos. Emond que la mutation du rôle d'évaluation de 1919 de la propriété de Joseph Dionne No 438 du cadastre rue Saint-Laurent, soit faite et que le nom de M. Charles Henri Cimon soit porté au rôle d'évaluation au lieu et place de M. Joseph Dionne. Adopté. Un certain nombre de comptes sont approuvés. Sur proposition de l'échevin J.-H. Pelletier secondé par l'échevin I. Gendron, M. Tancrède Pelletier remplace l'échevin Thomas Langlais dans tous les comités. Proposé par l'échevin O. Léveillé, secondé par l'échevin J.-H. Pelletier, que M. I. Gendron, soit nommé pro-maire d'ici au 1er janvier.

—Il y a eu séance de la Commission scolaire le 16 du courant, sous la présidence de M. S.-C. Rioux. Etaient présents: MM. Antoine Lebel, Lauréat Boulanger, Victor Devost et F. Pelletier. Il est proposé par M. A. Lebel, secondé par M. L. Boulanger que le rôle d'évaluation du conseil municipal de la cité de Rivière-du-Loup tel qu'approuvé par ledit conseil en date du 22 septembre 1919 serve de base à la cotisation scolaire pour l'année 1919-20. Adopté. Proposé par M. L. Boulanger, secondé par M. A. Lebel que la perception à imposer et actuellement imposée sur les propriétés foncières imposables, tel que porté au rôle d'évaluation du conseil municipal de Rivière-du-Loup pour l'année 1919-20 pour le soutien des écoles de cette municipalité soit fixée et est par le présent fixée à 1¼ cent dans la piastre et que la rétribution mensuelle pour la même année soit fixée à deux piastres pour chaque enfant fréquentant les écoles de cette municipalité et le même taux pour les enfants de sept à quatorze ans qui ne fréquentent pas les écoles de ladite municipalité. Telle rétribution sera payable au commencement de chaque mois aux instituteurs et institutrices pour être remise au secrétaire-trésorier. Le secrétaire-trésorier est autorisé à préparer un rôle général de perception à cet effet et à le déposer 30 jours dans son bureau pour l'information des intéressés et que le 19 novembre prochain à 10 heures du matin soit le jour fixé pour la révision avec ou sans amendement au dit rôle de perception et en outre avec autorisation d'en collecter le montant suivant la loi. Un certain nombre de comptes sont approuvés. Le secrétaire produit une lettre de M. l'inspecteur d'Italien, faisant rapport de sa dernière visite aux écoles de cette municipalité. Il est résolu unanimement que les suggestions faites sur ledit rapport soient adoptées et que celui-ci soit entré dans les minutes de cette commission.

BOUTONNIÈRE BORD PICOT
BOUTONS
FAITS SUR COMMANDE AVEC VOTRE TISSUS. TOUS MODÈLES
OR POINTS D'OURLET ARGENT
FAITS RAPIDEMENT
BRODERIE POINTS DE CABLE
PLISSÉS
PLAT, DE CÔTÉ, ACCORDEON COMBINAISON, ETC.
ST. LAWRENCE BUTTON CO.
566 ST. CATHERINE OUEST—UP. 5706

ENLEVEZ CES POILS GÊNANTS

Ces duvets importuns qui enlaidissent les plus jolis visages. Redevenez jolie, attrayante. Rien n'est plus facile si vous employez la merveilleuse

RAZORINE du DR. SIMON de Paris

Un produit scientifique tout-à-fait inoffensif, facile à appliquer, qui détruit en trois minutes la racine même des poils, laisse la peau blanche, souple et veloutée et ne cause jamais de cicatrices.

Envoyez-nous 10c pour frais de poste et nous vous enverrons un échantillon suffisant pour vous prouver son infaillibilité

Adressez : Cooper & Co., Dept 15 No. 155 rue des Commissaires O., Montreal.

76-8.n

AVIS AUX OUVRIERS DE CHEMINS DE FER

Faites transformer vos wagonnets fonctionnant à la main en wagonnets-automobiles avec le moteur perfectionné Sylvester construit spécialement dans ce but. En vente d'après la méthode de paiement mensuel si on le désire.

Demandez nos prix maintenant.

SYLVESTER MFG. CO. LIMITED. Lindsay, Ont. 230-L.M.s.c

DISQUES PATHE

A 75 SOUS

CHANSONS - OPERA - OPERETTES - RECITATIONS

AFIN DE FAIRE UNE DISTRIBUTION JUSTE DE CES DISQUES A TOUS NOS CLIENTS, NOUS N'EN VENDRONS PAS PLUS DE SIX A LA MEME PERSONNE ET LES PREMIERS ARRIVES SERONT LES PREMIERS SERVIS.

LES DISQUES PATHE DU MOIS DE NOVEMBRE

viennent de nous arriver ET VOUS ETES CORDIALEMENT INVITE A VENIR LES ENTENDRE A NOS SALONS PATHE, qui sont en même temps les quartiers généraux Pathé à Montréal.

Pathéphones de table, de style moderne et de période, de $70.00 à $400.00.
Le plus grand choix de disques français en Amérique, de 90c à $4.40.

N. S. Valiquette LIMITEE

471-477 STE. CATHERINE EST

CONGRES QUI OBTIENT UN BEAU SUCCES

Les jeunes fermières mettent fin aux travaux de leur convention, hier soir.

ETUDES QUI AURONT DES RESULTATS PRATIQUES

(Du correspondant de la PRESSE)

Québec, 25.—Le premier congrès des cercles de fermières de la province de Québec a pris fin, hier après-midi. Il a été un succès complet et les déléguées se sont retirées enchantées de la façon dont elles ont été reçues à Québec et possédant une somme de connaissances qu'elles sauront mettre à profit pour la continuation de l'oeuvre admirable qu'elles ont entreprise et à laquelle elles se dévouent avec tant de zèle.

Avant la séance d'hier après-midi, les déléguées ont eu l'avantage de faire le tour de la ville et des environs, dans des automobiles mis à leur disposition par quelques généreux Québecois.

La dernière séance a été consacrée à l'étude du programme pratique des cercles. Mademoiselle Rosette Bailly, de Champlain, et Antoinette Brodeur, de Valleyfield ont fait plusieurs suggestions pratiques sur le potager.

Mlle Anna Favreau a présenté un rapport sur une expérience de basse-cour faite par le cercle de Rock Forrest, expérience qui prouve combien l'aviculture bien conduite est une affaire payante. M. C. Vaillancourt, chef du service d'aviculture au ministère de l'aviculture, a lu un travail très bien fait sur les abeilles et la façon de les exploiter, et des suggestions sur ce sujet ont été faites par Mme Mathias Ouellet, de Saint-Janvier, de Terrebonne, et Mlle Ellen Mill, de Maria.

D'autres suggestions fort intéressantes ont été faites sur divers sujets par Mlles Eveline Leblanc, du ministère de l'agriculture, Alice Gosselin, de Saint-Ferdinand d'Halifax, Alice Duval, du ministère de l'agriculture, Julia Boily, de Roberval, Lucile Gosselin, de Plessisville, Berthe Larivière, de Trois-Rivières, J. Bouchard et plusieurs autres.

A la clôture du congrès, des discours ont été prononcés par M. Antonio Grenier, sous ministre de l'agriculture, M. Georges Bouchard, professeur au collège d'agriculture de Sainte-Anne de la Pocatière, M. Alphonse Désilet, directeur général des cercles de fermières, et autres.

ON DEBARQUE SECRETEMENT CES CANONS

Les trophées de la grande guerre à la démonstration militaire de mardi.

ENVOYES DE LONDRES

Les canons pris à l'ennemi par des régiments de Montréal et que le public pourra voir pour la première fois dans la grande parade militaire de mardi ont été apportés à Montréal, hier, par le steamer "Verentia", arrivé de Londres. On constate quatre gros mortiers et six pièces d'artillerie de campagne. Durant la nuit dernière, tous ces canons ont été enlevés du navire et transportés sous la direction du colonel W.-J. Stewart et du lieutenant-colonel S.-H. Hill. Tous sont en fort mauvais état, portant encore les marques du feu auquel ils ont été soumis au front. Ils seront transportés au parc Lafontaine mardi prochain.

Ces pièces porteront des inscriptions indiquant par quels régiments elles ont été enlevées à l'ennemi, et durant la parade les canons suivront ces régiments, qui sont le 22ème canadien-français, le 13ème Royal Highlanders, le 14ème régiment, le 24ème Victoria Rifles, le 60ème Victoria Rifles, le 42ème Royal Highlanders, le 73ème Royal Highlanders, le Princesse Patricia, le 5ème régiment et le 87ème Grenadiers Guards. La pièce que précédera le 22ème régiment a été prise par les soldats canadiens-français à Courcelette.

FEU M. F.-C. GINGRAS

(Du correspondant de la PRESSE)

Marbleton, Comté de Wolfe, 25.—M. F.-C. Gingras, marchand de Marbleton, est décédé subitement hier, à l'âge de 68 ans. Il était établi ici depuis six ans et il avait été marchand à Saint-Camille de Wolfe durant 27 ans. C'était l'un des chefs libéraux du comté de Wolfe et il devait se présenter aux dernières élections, mais s'était retiré de la lutte pour assurer l'union des libéraux.

Outre son épouse, le défunt laisse quatre fils, Ernest, Léo, Eugène et Emile Gingras, et deux filles, Antoinette et Fabiola Gingras.

GARY EST APPROUVE

New-York, 25.—Plus de quinze cents membres de l'"American Iron and Steel Institute" ont adopté d'une voix unanime une résolution approuvant l'attitude prise à la conférence nationale industrielle par M. Elbert-H. Gary, président du conseil des directeurs de la "United States Steel Corporation".

DETAILS SUR L'ADRESSE AU JEUNE PRINCE

C'est un chef-d'œuvre artistique que la ville lui offrira.

DES MOTIFS CANADIENS

—"Plus que jamais attachés à la couronne britannique, au lendemain où viennent de se régler les destinées de tous les pays du monde", nous sommes heureux de recevoir votre Altesse.

C'est par cette phrase que débute l'adresse que le maire Martin lira au prince de Galles, lors de la réception que donnera la ville en son honneur, lundi le 27 octobre.

Nous avons pu jeter un coup d'oeil..... assez prolongé sur le petit chef-d'oeuvre exécuté par M. Jos. Charlebois, le dessinateur et carricaturiste bien connu, auquel on avait confié l'exécution de l'adresse qui est en langue française.

Il n'est pas responsable du texte, disons-le.

L'adresse comprend quatre paragraphes. Le premier, celui que nous venons de citer, puis, un second consacré à l'héroïsme des troupes anglaises au cours duquel on signale que les Anglais se sont fait tuer "par centaines de mille sur les champs de bataille", pour "châtier la Prusse parjure".

Si tant de héros sont morts, dit le texte, c'est "qu'ils ont été inspirés par la présence de votre Altesse elle-même".

Le troisième paragraphe signale le fait que les Canadiens, par milliers, s'empressèrent de prouver leur patriotisme en s'enrôlant sous les drapeaux pour aller mourir en démontrant leur loyauté.

—"Il n'est pas de plus fidèles sujets que nous", continue le texte et l'on s'estime heureux, qu'à peine si la guerre est finie, que déjà le prince héritier est au milieu de nous.

Le dernier paragraphe est consacré à l'expression de la considération distinguée du maire, des échevins et des citoyens de la ville de Montréal.

Voilà pour le texte et les sentiments exprimés.

L'exécution du travail est une merveille. L'adresse comprend un volume de quatre feuilles (huit pages) d'une magique enluminure sur parchemins. L'artiste a mis dans le coloris toute la robuste harmonie des couleurs automnales du feuillage de l'érable. Il a fallu pour accomplir le travail, 17 jours et presqu'autant de nuits, car on avait donné le texte tardivement. M. Charlebois a écrit le texte en vieux caractères gothiques français et en caractères dits "des vieux Evangiles": le tout alterné, aux couleurs, noires, rouges, et or. Il y a d'abord en couverture les armes du prince, une feuille de garde avec apostrophe et dédicace puis, c'est le texte de l'adresse; une autre feuille a les noms des administrateurs et ceux des échevins; un dessin symbolique complète l'autre feuille.

Tout est en parchemin et chaque page est isolée par de larges lames de soie cordée blanche.

La reliure est en chagrin du Levant et le tout est enfermé dans un coffret en érable piqué avec ornements en argent, provenant des mines de Cobalt.

Le texte de l'adresse fut changé deux fois, nous ignorons pourquoi le premier fut écarté et remplacé par le texte actuel dont nous avons donné la substance.

LES TAXES QUE QUEBEC RETIRE DE NOTRE CITE

Réponse que fait la commission à l'échevin Dixon à ce propos.

CETTE LIGNE DE TRAMWAY

Nos commissaires municipaux annoncent qu'ils mettront à l'étude la question concernant le remboursement à la cité de certaines taxes perçues par le gouvernement provincial dans la métropole. C'est en réponse à l'interpellation de l'échevin Dixon, lequel demandait à la commission d'étudier cette question, et de demander au gouvernement provincial de remettre à la ville de Montréal, une partie des taxes qu'il perçoit ici. Cette question, disent nos administrateurs municipaux, sera mise à l'étude.

LA RIVIERE SAINT-PIERRE

Au sujet de la rivière Saint-Pierre, la commission répond à l'échevin Bédard, que l'affaire a été référée au service des travaux publics. On sait que le représentant du quartier Saint-Henri demande qu'on recouvre la petite rivière Saint-Pierre.

CETTE LIGNE DE TRAMWAY

A une interpellation de l'échevin Filion, au sujet de l'expropriation de la rue Kelly, qui doit être faite afin que la ligne de tramway mentionnée au contrat soit construite, la commission répond que les avocats de la ville sont à préparer les procédures préliminaires dans cette affaire.

IL FAUT UN PERMIS

M. Eugène Lévesque, inspecteur en chef des bâtiments, avertit ceux qui ont l'intention d'ériger des estrades dans les rues par où passera le prince, qu'ils doivent auparavant obtenir un permis de la ville.

L'ADRESSE DU PRINCE

L'adresse que la ville de Montréal présentera au prince est maintenant entre les mains du greffier de la cité. Cette adresse, en forme de volume, sera remise à Son Altesse Royale, lundi après-midi.

ROYALISTES FORT ACTIFS EN ALLEMAGNE

Un parti fort nombreux voudrait donner le trône à l'ex-kronprinz.

DES INTRIGUES

La Haye, 25—Il n'y a aucun doute que les constantes allées et venues de personnages importants, entre l'Allemagne, Amerongen et Wieringen, depuis quelque temps, sont l'indice d'un renouveau extraordinaire d'activité et d'optimisme chez le parti monarchiste allemand, ou plutôt chez les partis monarchistes allemands, ce qui est exact de nos jours.

Quatre partis royalistes bien définis existeraient maintenant en Allemagne : l'un voudrait donner la couronne au fils aîné de l'ex-Kronprinz ; l'autre, à Eithel-Fritz ou à August-Wilhelm, fils de l'ex-kaiser; un autre, au prince Henri de Prusse ; mais le parti le plus puissamment organisé est celui qui veut faire donner la couronne à l'ex-kronprinz, bien que celui-ci soit à peu près ruiné.

Il existe aussi certains groupes politiques non officiels qui persistent à vouloir faire remonter l'ex-kaiser sur le trône.

L'ex-kronprinz et ses partisans sont déterminés à amener, le plus tôt possible, une monarchie démocratique et constitutionnelle en Allemagne, mais cela devra s'effectuer de façon pacifique. Pour atteindre ce résultat, on compte beaucoup sur les prochaines élections du Reichstag, qui doivent avoir lieu le printemps prochain. Si les partis de la droite peuvent alors obtenir la majorité, la monarchie sera alors proclamée.

On a l'intention d'entreprendre, par tout le pays, une énergique campagne électorale en faveur de l'ex-kronprinz. On montrerait celui-ci comme étant l'homme le plus calomnié de l'Europe; on mettrait en vitrine ses prétendues idées démocratiques, les réformes qu'il voudrait accomplir dans l'ancien régime et son intention d'abolir certaines coutumes surannées de la monarchie.

Il est entendu que l'ex-kronprinz n'acceptera la couronne que s'il a l'appui et le consentement formel de la majorité de la nation.

On aurait néanmoins fait des préparatifs militaires, mais qui ne devront servir qu'au cas où une minorité petite mais violente ferait la lutte à la majorité.

En ce qui regarde la situation financière de l'ex-kronprinz, il paraît que les fonds manquent au point que le futur monarque (?) a dû vendre ses fourrures à Amsterdam. Son père ne voudrait plus lui avancer de l'argent, et tous les deux vivent d'ailleurs dans des termes non amicaux.

L'ex-kronprinz mène, à Wieringen, la vie la plus simple, ce qui contraste avec sa vie mondaine et opulente d'autrefois. Il semble qu'il veuille faire oublier ses excentricités et folies de jeunesse. Il est, dit-on, sur le point de publier un intéressant ouvrage, dont il est l'auteur, sur un sujet militaire.

Les partisans de l'ex-kronprinz redoutent fort, paraît-il, l'influence politique du parti du centre, dont les membres manifestent ouvertement leur antipathie à l'égard de celui que l'on veut faire monter sur le trône.

Il existerait, en Angleterre, un groupe pas nombreux, mais puissant, dirigé par des hommes d'Etat éminents, qui favoriserait la restauration de la monarchie allemande.

QUEBEC SUBIT LE MEME SORT QUE MONTREAL

Le tarif du tramway y subit une augmentation considérable.

AU CONSEIL MUNICIPAL

(Du correspondant de la PRESSE)

Québec, 25.— La question de l'augmentation des taux du tramway est définitivement réglée, à Québec. Le conseil de ville a adopté hier soir le rapport du comité des finances, comportant cette augmentation de taux et passé en première lecture un règlement en conséquence. Voici quels seront désormais les taux du tramway à Québec: 1 passage payable en argent, 7 cents; billets ordinaires, 4 pour 25 cts, ou 17 pour $1.00; billets d'ouvriers, 6 pour 25 cents, bons de 6 à 8 a. m. et de 5 à 7 p. m.; billets d'écoliers, 10 pour 25 cents, enfants au-dessous de 7 ans occupant une place, 3 cts par passage, ou 10 billets pour 25 cents. Enfants dans les bras de leurs parents, gratis. Après minuit, 10 cents en monnaie. Les coupons de correspondance restent gratuits. La compagnie s'engage à mettre en opération le 15 novembre 1919, une ligne de tramways sur le chemin de Beauport jusqu'aux confins de la cité. Elle s'engage aussi à commencer avant le 1er juin 1920, les travaux d'extension de son réseau au Belvedère et de les terminer avant le 15 novembre 1920.

Si la compagnie ne remplit pas ces conditions, l'ancien tarif redeviendra en vigueur.

Les nouveaux taux entreront en vigueur après la seconde lecture du règlement, dans quinze jours.

L'échevin Fiset a voulu obtenir que cet arrangement ne soit valide que pour deux ans, mais il n'a pas réussi.

POUR LE ROI ALPHONSE

Londres, 25.—La princesse Béatrice a donné, hier soir, un dîner en l'honneur du roi d'Espagne, au palais de Kensington.

DEUX REUNIONS EN FAVEUR DE M. F.-X. GALIBOIS

Le candidat libéral ouvrier dans Québec-est fait une lutte ardente.

L'APPUI DES OUVRIERS

(Du correspondant de la PRESSE)

Québec, 25.—M. F.-X. Galibois, candidat libéral ouvrier dans Québec-est, a tenu jeudi soir deux assemblées enthousiastes, l'une à l'école des frères, faubourg Saint-Jean, l'autre spécialement pour les dames, à l'école Saint-Maurice, Limoilou.

M. J.-E. Bouchard a présidé l'assemblée tenue au faubourg Saint-Jean. Le premier orateur fut M. J.-A. Marquis, chef ouvrier. "M. Alexandre Grenier, chef ouvrier, est venu, dit-il, dans cette même salle, déclarer en faveur de M. Lapointe, qu'il représentait les unions ouvrières de Québec. Je défie M. Grenier de pouvoir dire de telles choses devant moi. Je suis un des officiers de l'union nationale catholique de Québec et je puis déclarer sans crainte d'être démenti, que beaucoup d'ouvriers pensent comme moi et appuient la candidature de M. Galibois.

M. Galibois a fait de Limoilou un des plus beaux sinon le plus beau quartier de Québec lorsqu'il était échevin de ce quartier. Il a les aptitudes voulues pour remplir un mandat pour Québec-Est.

M. Lapointe est un professionnel et dans nos gouvernements, fédéral, provincial ou municipal, nous avons trop de professionnels; lorsque la majorité est trop forte dans une classe de la société, tout va mal. Les avocats dominent dans toute la province. Neuf fois sur dix, nos gouvernants qui sont des avocats, rédigent les lois de façon à ce que l'ouvrier en soit la victime.

Si toutes les classes ouvrières étaient équitablement représentées dans nos gouvernements, on ne verrait pas ce que l'on voit aujourd'hui, des grèves aussi nombreuses et aussi funestes. On ne verrait pas de ces lois passer à la sourdine et dont l'ouvrier est la victime. Les lois sont rédigées par des hommes incompétents dans la cause ouvrière et l'ouvrier est laissé sans appui. Il est donc du devoir principalement des ouvriers d'appuyer M. Galibois dans sa lutte.

M. Lapointe s'en ira à la Chambre lié par des principes de parti, s'il est élu. Il supportera son chef en tout et partout, tel qu'il l'a promis à la convention, et voilà tout: l'ouvrier demandera du pain, mais alors il tournera les yeux vers M. Galibois; il sera trop tard. M. Galibois, s'il est élu, ira à la Chambre avec aucune convention écrite ou autre, mais il fera comme toujours, il appuiera l'ouvrier. C'est lui qui doit être élu et non M. Ernest Lapointe.

M. Galibois prend ensuite la parole:

"Vous n'avez pas vu, dit-il, à mes côtés, des avocats, des médecins ou des notaires, et vous n'en verrez pas. J'ai voulu seulement réclamer pour la classe ouvrière, une représentation juste au fédéral. Lorsque j'étais échevin, j'ai toujours cherché avant tout l'intérêt de l'ouvrier. J'ai dépensé tout ce qui me restait d'économies, pour aller au conseil de ville, défendre l'ouvrier, et je suis sorti de ce conseil, mille fois plus pauvre, préférant rester honnête citoyen, brave ouvrier, et ne pas me mettre aux pieds de ceux qui, aujourd'hui, vivent à vos dépens.

"M. Lapointe devrait être dans le moment avec ses collègues, au fédéral, pour empêcher l'adoption des mesures néfastes à notre pays. A-t-il demandé comme il l'avait promis, le rappel de la conscription? Non. Il n'a pas rempli son mandat."

L'orateur suivant est M. A.-L. Garaud.

"M. Lapointe, dit-il, fait une lutte originale. Il ignore son adversaire pour faire huer par son auditoire le nom de Borden et son gouvernement. S'il est le chef du parti libéral, il est de son devoir de récolter le plus de votes possible et non d'en faire disparaître en quittant son siège de Kamouraska.

Il n'existe aucune bonne raison pour appuyer la candidature de M. Ernest Lapointe. Pourquoi laisse-t-il son poste pour venir recueillir des lauriers trop faciles ? Il frappe dans le dos de M. Rodolphe Lemieux, chef reconnu de sir Wilfrid Laurier, en se présentant ici pour faire son petit dieu. Au lieu de se faire suivre, M. Lapointe devra être l'esclave de son parti. Qu'a fait M. Lapointe de plus que M. Galibois ? Rien."

L'assemblée tenue à Limoilou le même soir a fait salle comble. Ont adressé la parole: MM. E.-A. Chartier, A.-L. Garaud et le candidat, M. F.-X. Galibois.

INCIDENT A McGILL

Les "brimades" ou initiations des nouveaux élèves, au stadium du McGill, hier, a été une réminiscence de l'affaire des oeufs chinois. Un instant, on se serait cru dans l'un des grands entrepôts, tant les oeufs, âgés, étaient nombreux. Le groupe des "anciens" (Sophomores) se trouvait à un bout du champ d'attaque tandis que les "nouveaux" (Freshmen) occupaient l'autre extrémité.

La galerie des journalistes, trop exposée aux projectiles de toutes sortes, était complètement déserte. Par contre, il y avait foule dans les différents endroits réservés au public. L'attaque fut des plus violentes, des deux côtés. Pendant une quinzaine de minutes, les projectiles volèrent des deux camps et tout était jaune.

Au sortir, une dame, déplorant son manteau de fourrure tout gâché d'oeufs sentant le "Rockfort", déclarait que l'éducation moderne est une chose à la fois étonnante et affreuse. Malheureusement, elle n'avait pas été épargnée par les étudiants des deux sections.

La victoire a été accordée aux "anciens".

Washington, 25—Un sénateur demande qu'un pénitencier pour les anarchistes et les indésirables soit établi aux Philippines.

LES DELEGUEES AU CONGRES DES FERMIERES TENU A QUEBEC

Les déléguées au Congrès des cercles de Fermières qui s'est terminé hier soir en la ville de Québec. Au centre, au premier rang, M. A. Desilets, directeur-général.—(Cliché Beaudry frères, Québec).

LE PARLEMENT ANGLAIS ET LES PILOTES AUBAINS

La loi qui a causé la défaite de Lloyd George sera reconsidérée.

LES PREROGATIVES

Londres, 25.—Les experts politiques et les commentaires des journaux, hier matin, déclarent que personne ne s'attend à ce que le gouvernement démissionne à la suite du vote donné contre le gouvernement. Cependant on considère que l'incident a porté un rude choc à l'administration et elle ne survivrait pas à une récidive. On considère ce vote comme une manifestation d'indépendance, une révolte contre la dictature des ministres et une réaffirmation de la suprématie de la Chambre, suprématie qu'elle avait abandonnée durant la guerre. Plus de 100 amis de la coalition, parmi lesquels sir Edward Carson, ont voté contre le gouvernement.

Ceci indique le violent sentiment antiurbain qui existe, et la crainte qu'ont les conservateurs-coalitionnistes de voir supprimer certains amendements qui passèrent lors du stage du bill du comité.

On croit en certains quartiers que le gouvernement va demander la reconsidération du vote et l'on croit que la Chambre va s'y conformer.

Les membres expriment un grave mécontentement contre le très honorable E. Shortt pour la façon dont il a conduit toute cette affaire à la Chambre; tout cela fortifie l'opinion que le ministre va démissionner.

D'après les déclarations faites par le ministre on a à peu près l'assurance que le gouvernement, très prochainement va poser la question de confiance.

Le conseil des ministres s'est assemblé pour discuter la situation, sous la présidence de M. Lloyd George et, ensuite tout le cabinet a eu une réunion. On a discuté du moyen à prendre pour faire reconsidérer le vote de l'autre jour sur le bill antiaubain.

Tout le mal vient du fait que les pilotes français ont, en vertu d'une convention, le droit de diriger des navires français dans certains ports anglais et l'on voudrait le réciproque pour les pilotes anglais.

CE BAL SERA UN VERITABLE ENCHANTEMENT

Les décorations des salles du Windsor sont des merveilles de bon goût.

LE BAL CIVIQUE

Le bal militaire sera un véritable enchantement. Au Windsor, les salles sont merveilleusement décorées et l'on occupera tout le second étage pour l'événement. La salle principale est décorée aux couleurs de tous les alliés et dans le style Tudor. Au sommet de chaque colonne on lit gravé sur de l'or les noms de tous les combats glorieux de l'armée canadienne. Partout on a adroitement distribué des trophées d'armes et des écussons armoriés des grandes familles royales. Dans le centre, au fond, on dressera un dais d'où le prince recevra les hommages des invités. Au-dessus de la porte d'entrée on voit l'écusson royal. La "Ladies Ordinary" qui sera la salle navale par opposition à l'autre qui sera la salle militaire, est toute décorée avec des motifs de la marine.

La direction a fait préparer une suite de pièces qui composera un appartement digne du prince et de sa suite, pour la soirée.

Des trompettes annonceront chaque danse. Il y aura cinq orchestres: deux pour la salle de bal principale, deux pour la salle navale, et un autre pour la salle du souper.

Les décorations sont sous la haute direction du général W.-O.-H. Dodds.

LE BAL CIVIQUE

Le comité du bal qui sera donné le 30 en l'honneur du prince s'est réuni, hier après-midi, à la banque de Montréal. On y a fixé certains autres détails relatifs au bal, et il a été décidé de prier les citoyens de se hâter un peu plus à demander leurs billets. On semble attendre à la dernière minute, et ces détails pourront créer des désagréments à plusieurs.

LE RECUL DE L'HEURE DANS LES EGLISES

Les fidèles feraient bien de prendre note du retour à l'heure normale.

DANS LES CAMPAGNES

Conformément à la demande de S. G. Mgr l'archevêque de Montréal et suivant la déclaration faite par les autorités municipales, l'heure des messes demain matin, dans toutes les églises, sera reculée de soixante minutes. Les fidèles feraient donc bien de se rappeler qu'à 2 heures demain matin, toutes les horloges de la ville reviendront au temps normal et par conséquent reculeront d'une heure.

Dans tout le Canada la même mesure s'applique. Les chemins de fer américains à cause desquels on avait adopté surtout le système d'économie de la lumière du jour" étant revenus à l'heure normale, l'avance de temps n'est plus motivée. D'ailleurs à cette époque-ci de l'année, l'effet de cette mesure économique est bien diminuée.

Dans les campagnes, la mesure n'apportera pas grand changement, pour la raison qu'en dehors des villes on s'est peu conformé généralement à l'avance de l'heure. Les campagnards se sont toujours montrés hostiles à cette méthode, pour différentes raisons, et ont généralement gardé l'heure normale, même quand le gouvernement fédéral, par une loi, imposait l'économie de la lumière du jour. Mais dans les villes, toutes les horloges vont reculer, à 2 heures demain matin, leurs aiguilles d'une heure.

Les écoles suivront le mouvement et marqueront lundi matin l'heure normale, c'est-à-dire avec un recul d'une heure sur l'heure présente.

ACCIDENT PEU BANAL

Peter Zara, 48 ans, un employé de la "Montreal Light Heat and Power Company" a été victime d'un accident peu banal, vers 5 h. 30, hier soir.

Il était à piocher dans la rue pour découvrir d'où provenait une certaine fuite de gaz, lorsque son pic heurta un cailloux. Ce choc causa une étincelle qui alluma le fluide. Pendant l'espace d'un instant, Zara fut complètement enveloppé par les flammes. Ses vêtements prirent feu et il eut les mains et le visage cruellement brûlés.

Ses compagnons de travail se portèrent à son secours et ils parvinrent à éteindre le léger incendie. Une seconde de plus et Zara n'aurait plus été qu'une torche vivante.

Le malheureux fut conduit à l'hôpital Général, où l'on nous rapporte qu'il prend beaucoup de mieux.

CONSCRITS DE NOUVEAU POURSUIVIS

Deux sont condamnés à $250 d'amende ou à un stage en prison.

DEVANT LE JUGE CUSSON

Le juge Cusson a recommencé à entendre les causes des insoumis, hier après-midi, en Cour de police. Six jeunes gens ont été traduits devant lui par l'inspecteur Philippe Fafard, de la police fédérale. C'étaient les premiers procès après la décision donnée par l'honorable juge Greenshields, en appel, et le public attachait une importance plus qu'ordinaire à ces procès Un des conscrits a été condamné à $250 d'amende ou à 3 mois de prison.

Un autre inculpé devra aussi payer le même montant, s'il veut s'éviter un stage de 20 jours à la geôle de Bordeaux.

Un troisième a été acquitté à cause d'irrégularités dans l'avis qui l'appelait aux casernes.

Un quatrième a été aussi acquitté pour la raison suivante :

Lors de son appel sous les drapeaux il était malade. Son père s'est rendu aux casernes de la rue Peel et après qu'il eut raconté le fait aux autorités, on lui répondit de ne s'inquiéter de rien, que son fils recevrait une autre convocation plus tard. La première nouvelle reçue depuis par le jeune conscrit lui apprenait qu'il devait comparaître devant le juge.

Le président du tribunal a pris deux autres causes en délibéré.

LA SITUATION NE CHANGE PAS DANS ONTARIO

Toronto, 25.—Il n'y a aucun développement nouveau dans la situation politique de la province d'Ontario et l'on ne connait pas encore le nom du futur premier-ministre. On parlait beaucoup hier de M. E.-C. Drury, comme ce premier-ministre probable, mais après avoir étudié la situation les fermiers sont retournés chez eux sans rien décider. On croit cependant que le chef du gouvernement sera connu mercredi prochain.

En attendant la décision des Fermiers Unis, les autres partis politiques ne font pratiquement rien. L'ex-gouvernement Hearst, surtout semble attendre pour agir la décision des fermiers. Cependant, libéraux et conservateurs sont anxieux de savoir quel parti sera l'opposition. Les uns prétendent que les libéraux sont les oppositionnistes logiques avec M. H.-H. Dewart comme chef et d'autres soutiennent que ce droit revient aux conservateurs qui auraient probablement pour chef, l'hon. G. Howard Ferguson, ministre des terres et forêts.

On parle aussi du Dr H.-J. Cody, ministre de l'éducation comme premier ministre d'Ontario.

On estime qu'il y a eu 20.000 bulletins de votes annulés au cours des élections de lundi dernier.

DES COMPLIMENTS AUX VAINQUEURS DANS L'ONTARIO

L'Association des Fermiers de Québec félicite la société-sœur ontarienne.

M. R.-B. SAUVAGE

Les Fermiers-Unis de l'Ontario ont remporté aux récentes élections de cette province un succès éclatant qui leur a valu des félicitations venues des quatre coins du pays.

Et les dépêches assurent que les

M. R.-B. SAUVAGE, organisateur général de l'Association des Fermiers de notre province.

messages les plus flatteurs ne cessent d'affluer vers Toronto, où sont les quartiers généraux du nouveau parti qui vient de manifester une si robuste vitalité dans la province-soeur.

L'Association des Fermiers de la province de Québec n'a pas été insensible au succès électoral des fermirs de l'Ontario, et, par son organisateur général, M. R.-B. Sauvage, domicilié au No 1960 rue Saint-Denis, elle a adressé au parti victorieux le télégramme que voici:

Quartiers généraux des
Fermiers-Unis,
Toronto, Ont.

Acceptez les cordiales félicitations de l'Association des Fermiers de Québec pour votre grand succès. Le temps est venu pour le fermier canadien de défendre ses droits.

R.-B. SAUVAGE,
Organisateur général
Association des Fermiers
1960 rue Saint-Denis,
Montréal.

LANDRU — Une macabre exposition

La vignette ci-dessus, qu'apporte le dernier courrier d'Europe, a été prise à la Sûreté de Paris où sont exposés tous les objets saisis aux différents domiciles de Landru, le "Barbe-Bleue" français. Les parents et amis des victimes du sinistre étrangleur de "fiancées" ont été convoqués par la justice pour reconnaître ces objets. Une dépêche dit que plus d'une cinquantaine de personnes, des femmes pour la plupart, ont défilé, les larmes aux yeux, devant la macabre collection. Cette reconnaissance générale, qui n'avait pas encore été faite, a permis d'établir que tous les objets mis sous scellés avaient appartenu aux infortunées amies de Landru. L'enquête relative au fameux criminel va se poursuivre bientôt.

IGNORANCE OU MAUVAISE FOI

Ce que prétend connaître de notre province et de Montréal un publiciste anglais.

LES DEUX RACES

(Du correspondant de la PRESSE)

New-York, 25.—M. P.-W. Wilson, ancien député anglais et actuellement correspondant américain d'un journal de Londres, qui a parcouru le Canada pendant la guerre et qui a écrit certains articles sur le compte des Canadiens-français, vient de sortir un vieux cliché. Au cours d'un article que ce journaliste publie dans un journal américain, il parle de la province de Québec en ces termes :

"Une revue sur l'avenir du Canada serait incomplète si on ne traitait pas de la question importante du Québec de langue française. On a dit de Québec "qu'il ne pardonne jamais et n'oublie jamais". Il n'y a pas l'ombre d'un doute que la mise en vigueur de la loi de la conscription a irrité les Catholiques français profondément. C'était en effet une chose étrange de constater dans l'Amérique du Nord que la seule opposition au service militaire pour aller combattre en France provenait de ceux qui portaient des noms français, avaient des vieilles coutumes françaises et parlaient la langue française.

"Lorsque l'Angleterre conquit le Canada, il n'y avait que 65,000 Canadiens-français. En 1840, cette population était multipliée par dix et aujourd'hui il y a trois millions de Canadiens-français. Si cette population continue d'augmenter dans les mêmes proportions, il y aura quinze millions de Canadiens-français avant la fin du présent siècle. C'est ce que le Père Lalande appelle "the revenge of the cradles", et bon nombre de Canadiens-français émigrent vers le sud dans les états de la Nouvelle-Angleterre.

"Le Canadien-français est pour ainsi dire victime de ses multiples qualités incontestées. Il n'y a pas eu de révolution ou de règne de la terreur dans le Canada français. Il n'y a eu ni Robespierre, ni Voltaire, ni révolte violente contre la religion du moyen-âge. La France est devenue République sans que le Québec subisse de bouleversement.

"La scission religieuse entre la vieille France et le nouveau monde et la nouvelle France et le vieux monde a été rendue plus grande par un événement de date récente: le bannissement des ordres religieux par le gouvernement français et la venue en grand nombre dans Québec des soeurs et autres membres de congrégations religieuses. Ces religieuses ont apporté le récit de leurs misères, et il n'y avait pas alors de cardinal Mercier capable par son exemple et son héroïsme de concilier la démocratie et la croyance religieuse. Clemenceau a déjà avoué que le courage et la bonne camaraderie des prêtres français pendant la guerre avaient changé son attitude à l'égard de l'Eglise catholique et de ce qu'il appelait le "cléricalisme". En Italie et en France, les dissensions entre les autorités civiles et religieuses sont moins graves. Mais, comme de raison, ça prendra plus de temps avant que la même tendance se fasse sentir au Canada.

Le "Dominion of Canada" donne à la province de Québec liberté entière sur la question de langue, de religion et d'éducation. Lorsque les Français acceptèrent la domination anglaise, ces droits furent les je ne vois pas maintenant comment on pourrait le répudier.

"A Montreal, il est étonnant de constater comment les quartiers anglais et français sont séparés. C'est comme si la séparation avait été faite d'un coup d'épée, avec une longue rue comme ligne divisionnaire. Dans le propre intérêt des Français (des Canadiens-Français sans doute), je ne peux pas croire que l'ignorance de la langue anglaise, si recommandée par quelques-une de leurs conseillers, soit une chose acceptable. La langue anglaise est maintenant la langue courante en Amérique. Parlée par plus d'Américains que d'Anglais, elle sert de medium pour transmettre la pensée, aider le commerce et cimenter l'amitié du Pôle Arctique au Golfe, (?), et de l'Atlantique au Pacifique. Non seulement le Canadien-Français ne sert pas de trait d'union entre la province de Québec et la France d'aujourd'hui, mais il met un gouffre entre sa province et le reste de l'Amérique. Le clergé catholique craint que l'adoption de la langue anglo-américaine ne mette en péril la foi tiède (simple faith), des fidèles. Pourtant il n'y a pas un pays où la religion catholique est professée avec plus de foi et de sincérité qu'aux Etats-Unis. Une plus grande largeur d'idées dans Québec contribuerait inévitablement à créer un rapprochement entre cette province et le peuple américain."

ECHOS DE SOREL

(Du correspondant de la PRESSE)

Sorel, 25.—A la dernière assemblée du conseil de ville, MM. Joseph St-Pierre et Narcisse Cardin ont été nommés constables de la cité de Sorel.

—M. Narcisse Caplette a été nommé inspecteur municipal, pour la paroisse de Saint-Pierre de Sorel.

—M. le Docteur Aimé Chartier est allé à New-York où il assistera au congrès de chirurgie et suivra des cours spéciaux dans les hôpitaux de la grande métropole américaine.

—Les révdes Soeurs de l'hôpital de cette ville ont commencé la quête annuelle à domicile en faveur des pauvres et des orphelins. Comme toujours elles sont bien accueillies partout et leur visite sera des plus fructueuses.

—Fait assez rare à cette saison, M. Noé Bonin, a cueilli à la Pointe de Saint-Joseph, cette semaine, une certaine quantité de framboises bien développées et mures qu'il a distribuées à des amis.

—Les travaux de la reconstruction du pont du chemin de fer entre Saint-Louis et Saint-Jude, sur la ligne du Que. M. & Southern Ry., avancent rapidement et seront terminés la semaine prochaine. Ce pont qui a environ quatre cents pieds de longueur, avait été fortement endommagé au cours du printemps dernier et depuis, les communications entre Sorel et Saint-Hyacinthe ont été plus ou moins irrégulières. Le public voyageur apprendra avec plaisir que dans quelques jours les trains circuleront comme par le passé sur cette ligne.

—L'Association des Zouaves de cette ville vient de faire l'élection de ses officiers. Ont été élus: M. Napoléon Poirier, président; M. C.-T. Desjardins, vice-président; M. Alcidé Salvail, secrétaire-archiviste; M. J.-B. Carreau, secrétaire-correspondant; Le révérend J.-E. Bouvier, ptre, trésorier; M. Philippe Cournoyer, assistant-trésorier; directeurs: M. Eldège Desrochers, M. Oscar Fleury, M. Léo. Vilandré, M. Ovide Péloquin, M. le Chanoine J.-C. Bernard, ptre-curé, major-aumônier, Le révérend J.-E. Bouvier, ptre-vicaire, capitaine aumônier.

NE PAS CONFONDRE

M. Clément Bergeron, employé de la manufacture J.-E.-F. Bell, demeurant à 1504 rue Notre-Dame, n'a rien à voir avec l'individu du même nom dont l'arrestation pour attentat à la pudeur a été rapportée le 23 courant.

POUR LE FOIE ET LES INTESTINS

Cascarets

NI COLIQUES NI MALAISES

Ils ne vous énervent pas! Si commodes!

Contre rhumes, Constipation Excès de bile Migraine Acidité stomacale.

Chassez cette Mauvaise Humeur du Matin

Vous avez "mal à la tête" et vous êtes irritable, parce que votre foie est en mauvais état. Prenez une ou deux tablettes Chamberlain ce soir — elles décongestionneront le foie, nettoieront et adouciront l'estomac et reconstitueront tout l'organisme digestif. Vous vous lèverez demain matin avec la sensation que vous jouirez de votre déjeuner et vous ferez une bonne journée de travail.

25c chez tous les marchands ou par la poste de

Chamberlain Medicine Co., Toronto

CHAMBERLAIN'S TABLETS 25¢

Un seul mot aux personnes qui ont besoin de

NOUVELLES CARPETTES

—Basé sur une connaissance parfaite des conditions, notre conseil est d'acheter sans délai tout ce qu'il vous faut en carpettes ou toutes couvertures de plancher.

—Et, sans parler à un point de vue tout à fait égoiste, nous vous conseillons de les acheter chez Albert.

—Nous faisons cette proposition parce que les plus grands fabricants de tapis du Canada ont contribué de leurs meilleurs produits à notre collection.

—Comme nous avons échappé à plusieurs hausses des prix et que c'est notre pratique en affaires de tenir des valeurs excellentes — vous constaterez que notre choix est tout à votre avantage.

Carpettes en Tapisserie (Les meilleures) Dimension 2½ x 3	Carpettes en Tapisserie (Les meilleures) Dimension 3 x 4	Carpettes de Bruxelles Dimension 9 x 12	Carpettes Wilton Dimension 9 x 10.6
$16.20	$26.55	$43.20	$73.00

RAPPELEZ-VOUS LE NOM ET LE NUMERO.

ALBERT'S

Complete House Furnishers

Le magasin qui a une réputation.

53 rue Ste-Catherine Ouest 53

Tél. Est 8610-8611 Fondé depuis plus d'un quart de siècle. Tél. Est 8610-8611

Machine à Tricoter

"Money Maker A --No 1"

De tous les articles que nous vendons aucun ne nous procure plus de satisfaction que notre machine à tricoter. Jamais, que nous sachions, les lainages ne se sont vendus à des prix aussi exorbitants que ceux qui ont cours actuellement. Comme ces articles sont de première nécessité, il importe donc à chacun de nous de ne pas perdre l'occasion de se les procurer à un prix de revient raisonnable.

DIMINUEZ LE COUT DE LA VIE

Certains manufacturiers de lainages ont réalisé jusqu'à 300 pour cent de bénéfices, or, vous ne devriez pas contribuer à grossir davantage leurs dividendes et, l'unique moyen, c'est d'avoir chez vous une machine à tricoter "Money Maker A-No 1". Non seulement vous pourrez faire tous les tricots nécessaires à la famille, vous pourrez aussi faire beaucoup d'argent en tricotant pour vos parents et connaissances. Plusieurs de nos clients ont commencé avec une machine, aujourd'hui ils en ont jusqu'à dix et même quatorze. Ils font de l'argent, ils sont indépendants. Vous pouvez faire comme eux.

Livrée partout sur réception de

$5.00

Balance, par Termes Faciles

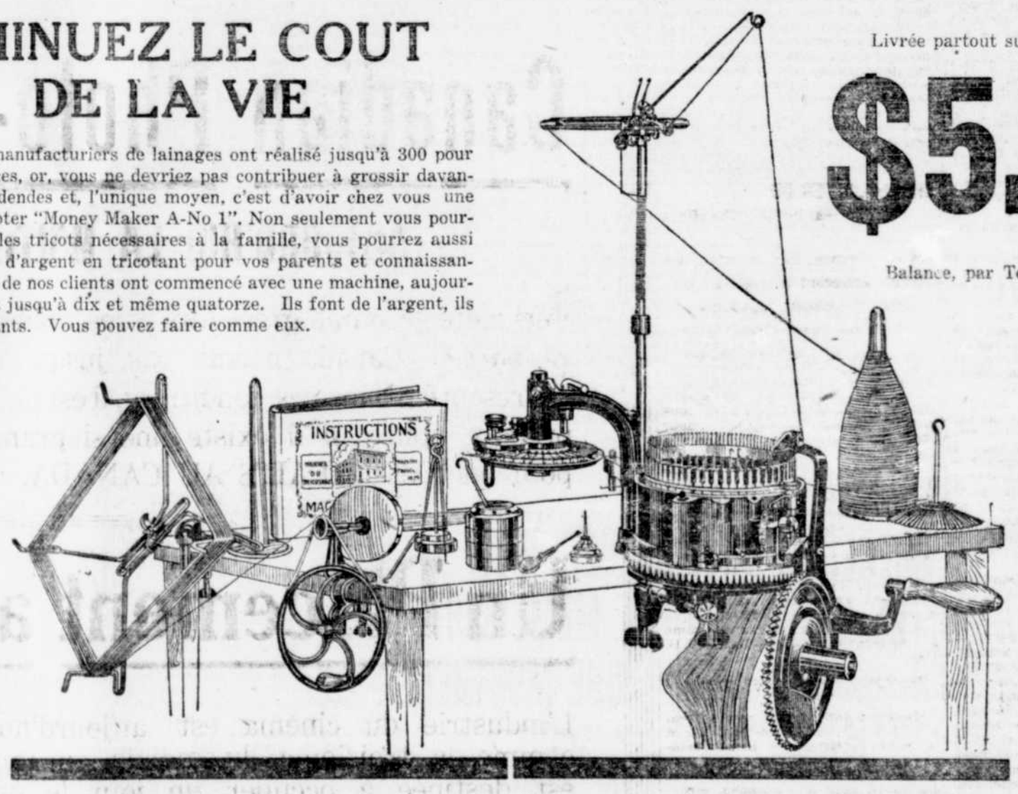

LA VERITABLE MACHINE A TRICOTER POUR LES FAMILLES

La vignette ci-dessus montre la machine Money Maker A-No 1, prête pour le travail, avec tous les accessoires et l'appareil pour tricoter par côtes. Deux cylindres à aiguilles sont fournis avec chaque machine, l'un pour 54 et l'autre pour 72 aiguilles, permettant de varier la grosseur des tricots. L'appareil spécial pour faire les côtes est un disque pouvant contenir 36 aiguilles et qui fonctionne avec l'un ou l'autre des cylindres. La fabrication est des plus soignées et la Money Maker A-No 1 sera encore neuve lorsque d'autres machines, soi-disant bon marché, auront dû être mise de côté depuis longtemps.

ELLE FAIT TOUS LES GENRES DE TRICOT

Son travail est de toute première qualité et imite à s'y méprendre, les plus beaux tricots faits à la main. Les bas sans couture, unis et par côtes, les gants et mitaines, les ceintures, chandails, etc., se font avec une extrême facilité sur la Money Maker A-No 1. C'est la machine dont tous peuvent se servir sans difficulté, sans expérience spéciale, et réussir parfaitement bien.

DEMANDEZ NOTRE CIRCULAIRE

LA SEULE MACHINE VENDUE COMPLETE

Dix minutes après la réception de la machine, vous pouvez commencer un tricot quelconque. Rien ne manque, tout est là, il n'y a pas d'autres déboursés à faire. Il n'y a que des profits à réaliser. L'appareil complet comprend :

1 Bobinoir	1 Tire-tricot pour talon
1 Dévidoir	1 Crochet à pieds
1 Montoir	4 Poids
3 Bobines	1 Crochet à reprises
1 Huilier	1 Tournevis
12 Aiguilles extra	1 Livre d'instruction

1 Machine à tricoter "Money Maker A-No 1."

Aucune autre machine n'est vendue aussi complète
Aucune autre machine n'est aussi facile d'opération
Aucune autre machine ne fera un travail aussi rapide
Aucune autre machine n'est aussi entièrement garantie
Aucune autre machine n'est plus répandue au Canada
Aucune autre machine ne vous donnera plus de satisfaction
Aucune autre machine complète n'est vendue pour ce prix
Aucune autre machine n'est vendue à de meilleurs termes

C'EST LA PLUS RAPIDE AU TRAVAIL

Une personne d'habilité ordinaire peut facilement tricoter de 10 à 12 paires de bas par jour avec la Money Maker A-No 1. Le livre d'instruction en français, que nous fournissons gratuitement, vous permet d'en apprendre le fonctionnement dans les moindres détails. Les tricots pourront se faire à la maison par les jeunes aussi bien que par les plus âgés, avec grande économie.

DEMANDEZ NOTRE CIRCULAIRE

195 Wellington SHERBROOKE

P.T. LEGARE LIMITÉE

273 — RUE ST-PAUL — QUEBEC

180 Amherst MONTREAL

ATTENTION!

FEMMES MALADES

Pour accomplir votre devoir, durant cette période critique, votre première préoccupation doit être votre santé. Voici deux femmes qui racontent comment elles ont recouvré leur santé.

Hellam, Pa.—"J'ai pris le Composé Végétal de Lydia E. Pinkham pour maladies féminines et déplacement. Je me sentais complètement épuisée et très faible. J'avais été soignée par un médecin, sans effets, de sorte que je me décidai à prendre le Composé Végétal de Lydia E. Pinkham, et tout de suite je me suis sentie mieux. Je tiens maison depuis avril dernier et je fais tout mon ouvrage domestique, et autrefois je ne pouvais faire aucun travail. Le Composé Végétal de Lydia E. Pinkham est certainement le meilleur remède à prendre, pour toute femme dans cet état. Je vous autorise à publier cette lettre." Mde E. R. Crumling, R. No. 1, Hellam, Pa.

Lowell, Mich.—"Je souffrais de crampes et de douleurs dans le bas du corps; j'avais un déplacement et j'étais très faible. Je commençai à prendre le Composé Végétal de Lydia E. Pinkham, et tout de suite j'ai été guérie, et ma santé est rétablie. Je voudrais recommander le Composé Végétal de Lydia E. Pinkham à toute femme souffrant de ces mêmes maux." Mde Elsie Heim, R. No. 6, Boîte 83, Lowell, Mich.

Pourquoi n'essayez-vous pas

Le Composé Végétal de LYDIA E. PINKHAM

LYDIA E. PINKHAM MEDICINE CO. LYNN, MASS.

NOUVELLES OUVRIERES

Un parti nettement ouvrier est-il nécessaire et pour quelles raisons?

TRIBUNE LIBRE.

Nous continuons à publier les expressions d'opinions de nos correspondants sur des sujets qui intéressent particulièrement les ouvriers. Un homme bien connu, dans le monde du travail, à Montréal, nous adresse la communication suivante : Après s'être demandé s'il est bien nécessaire d'avoir un parti ouvrier ; il continue :

"Sans être par trop radical, je n'irai pas jusqu'à dire que l'organisation des ouvriers en un parti politique distinct est d'une condition absolument nécessaire à l'existence, comme l'air l'est à la vie, et l'eau, à la mer. Mais je soutiens que, dans la présente situation, la classe ouvrière, pour la réalisation de ses idéals, l'amélioration des groupes et des individus, pour avoir droit à la Législation des affaires nationales, je soutiens que la classe des travailleurs est tenue de se former en un corps politique.

Puisque le gouvernement, depuis quelques années, se plaît à lancer le peuple dans une position inextricable, soit par des mesures inutiles, inapplicables ou contradictoires, soit par son incurie à ne remédier aux maux réels, que par de simples palliatifs, et qu'il tend à tout brouiller, plutôt qu'à se rendre compte exactement des difficultés de l'heure présente, il faut conclure que l'espoir de salut n'est pas en ceux qui nous gouvernent, mais bien en ceux qui sont appelés à les remplacer.

D'aucuns, peut-être, conçoivent des craintes pour leur sécurité ou celle d'autrui, par suite des discours enflammés que prononcent, ci et là, quelques adeptes du mouvement.

Mais qu'on se rassure. Si des orateurs de la cause ouvrière, conscients de sa grandeur, de son importance, et, plus encore, de son excellence, se livrent à leur enthousiasme et à leur zèle, il n'y a rien de très blâmable. Car, souvent, c'est l'unique moyen de tirer les gens de leur apathie. Après tout, qu'est-ce que c'est que certaines phrases hardies, audacieuses, comparées à l'égoïsme invétéré d'un bon nombre de sustenteurs de partis, des monteurs d'affaires scabreuses, ou draconiennes, souvent injustes, et parfois illégales ? Tristes sires dont le culte est le "tout puissant dollar" au détriment du pays et du bien-être général ?

Pourquoi faudrait-il être d'une grande sévérité envers les amis d'une bonne cause, et se montrer d'une indulgence coupable à l'égard des ogres financiers dont le désintéressement se mesure en piastres et en sous?

N'insistons pas. La cause ne parle-t-elle pas d'elle-même?

N'est-ce pas le souci de tous les honnêtes gens de venir en aide à leurs semblables? Si oui, je me demande où pourront-ils mieux les servir, sinon avec ceux qui ont compris le devoir de grouper les artisans des chantiers, les usines, des ateliers, des mines et des champs, en vue de l'amélioration de leur état présent et futur.

Donc, que les timorés, les pusillanimes ne se laissent pas envahir par des craintes puériles; que tous comprennent les bienfaits destinés à provenir de leur unionisme d'esprit et de coeur, pour la sauvegarde des intérêts généraux et particuliers; par conséquent, qu'il n'y ait plus d'hésitation à embrasser un mouvement qui a, pour mobile et pour but, de combler les citoyens de sa bienfaisance."

Signé: Charles DeMil.

BEN. TILLETT EN VILLE:

Les ouvriers organisés de Montréal recevront, demain, un hôte distingué dans la personne de M. Ben. Tillett, député aux communes de Londres, et l'un des principaux dirigeants du parti ouvrier de l'Angleterre. M. Tillette qui arrive d'Ottawa, sera accompagné par M. P.-M. Draper, le secrétaire-trésorier général, depuis 30 ans, du Congrès des métiers et du Travail. A Montréal, il sera reçu par les officiers de l'exécutif provincial du Congrès, MM. Gustave Francq, Jos Gauthier et les officiers du conseil des métiers et du travail de Montréal, le président Foster, le secrétaire Alphétus Mathieu et les autres.

Le soir, à 8 heures, M. Ben Tillett sera invité à adresser la parole à une grande assemblée qui aura lieu, à l'Assistance Publique, sous les auspices du Conseil des métiers et du travail. Tous les officiers de ce conseil, ainsi que les officiers des unions feront cortège à l'orateur. L'assemblée sera publique, et tous les citoyens, unionistes ou non unionistes ont droit d'y assister.

GANTIERS EN DEUIL:

Le comité exécutif de l'union des gantiers, local international No 61, a adressé, au nom de l'union, une résolution exprimant les fraternelles condoléances et les sympathies au confrère Louis Lachapelle, membre de cette union, à l'occasion de la mort de son vénérable père.

DEUIL AUX TRAMWAYS:

A la dernière séance du comité exécutif de l'union des employés des tramways, il a été proposé par M. Henri Champagne, et adopté à l'unanimité qu'une résolution de condoléances soit adressée à la famille du regretté Louis Dufort, membre de l'exécutif de cette union, décédé cette semaine.

FERBLANTIERS-COUVREURS:

A la dernière assemblée de l'union des ferblantiers couvreurs, local No 116, la résolution suivante de protestation a été votée, à l'unanimité: "Proposé par M. M. Lefort et E. Villeneuve que cette union proteste avec énergie contre l'augmentation des taux de transport sur les tramways, et réclame un meilleur service que par le passé, notamment, un siège par voyageur.

UNION DES PEINTRES:

La résolution suivante a été adoptée à l'assemblée du local No 349 des peintres: Que ce local 349 des peintres proteste contre la décision de la commission des utilités publiques permettant à la compagnie des tramways d'augmenter les taux de passage, et d'abolir les billets d'ouvriers, matin et soir."

Signé: Emile Pelletier,
Secrétaire-archiviste.

A ROSEMONT:

A la séance du "Rosemount Peoples Own", demain, à 3 heures p. m., au No 1711 rue Masson, le conférencier sera M. John Thomson, et l'hôte de la séance sera M. Adélard Laurendeau, député ouvrier de Maisonneuve à la Législature de Québec. Le sujet de la conférence sera: "Les partis politiques." Tous les citoyens y sont cordialement invités.

SYNDICAT DES CARROSSIERS:

Une assemblée générale du syndicat national catholique des carrossiers aura lieu, demain, à 2 h. 15, en la salle Gareau, 243 Maisonneuve. On distribuera les boutons mensuels des membres du syndicat. Des questions de haut intérêt seront discutées.

MANUTENTEURS DE FRET:

Une assemblée générale des membres du local No 986 des commis de chemins de fer et manutenteurs de fret, aura lieu, demain après-midi, à 2 h. 30, à la salle du Transport, 3 Notre-Dame Est.

Demain soir, à 8 heures, dans la même salle, sera tenue l'assemblée du local No 1237 de la Fraternité des commis de bureaux de navigation (Steamship Clerks). Cette assemblée est très importante. Par ordre.

FABRICANTS DE BOITES:

L'union des fabricants de boites en bois tiendra une assemblée publique de propagande et de recrutement, lundi soir, à la salle Lavoie. M. Narcisse Arcand et autres orateurs distingués adresseront la parole. Unionistes ou non sont invités.

REUNIONS POUR CE SOIR, 4me SAMEDI DU MOIS:

SALLE ALLIANCE NATIONALE, 235 Beaudry :
Union typographique Jacques-Cartier.

MONUMENT NATIONAL, 276 Saint-Laurent:
Union internationale No 588 des ingénieurs stationnaires.

COOKS MILLS, MICHIGAN

(Spécial à la PRESSE)

Cooks Mills, Michigan, ...—Ces jours derniers, les parents et amis de M. et de Mme Onésime Demers, de Cooks Mills, Michigan, se sont réunis pour célébrer le 25ème anniversaire de leur mariage. Plusieurs cadeaux leur furent présentés, entre autres, un superbe service en argent.

La réunion fut très gaie et se termina par un réveillon auquel tous firent honneur.

CHEMIN DE FER DU PACIFIQUE CANADIEN

Les modifications dans le service des trains entreront en vigueur aux dates ci-dessous mentionnées.

Les Laurentides.

Le train 455 qui part de Montréal (G. V.) à 3.30 p.m. tous les jours sauf le dimanche pour Sainte-Agathe, et le train 456 qui quitte Sainte-Agathe à 7.30 p.m. aussi tous les jours sauf le dimanche pour Montréal, seront retranchés après le 1er novembre.

A partir du 3 novembre, le train 457 de Montréal (G.V.) à 4.10 p.m. pour Mont-Laurier fera les arrêts effectués jusqu'ici par le train retranché 455 et arrivera à Sainte-Agathe à 7.10 p.m., au lieu de 6.40 p.m. et à Mont-Laurier à 11.15 p.m. au lieu de 10.45 p.m.

Le train No 452 partant de Mont-Laurier à 12.15 p.m., arrêtera sur signal à partir du 3 novembre, à Lesage à 5.20 p.m., à Saint-Jérôme à 5.50 p.m. et à Sainte-Rose à 6.10 p.m.

Montréal (Gare Viger)—Saint-Eustache.

Le train 489 partant de Montréal à 1.15 p.m. pour Saint-Eustache et le No 480 partant de Saint-Eustache à 3.00 p.m. pour Montréal, lesquels circulent actuellement tous les jours sauf le dimanche, circuleront le samedi seulement après le 1er novembre.

Montréal-Rigaud.

Le train 516 qui part de Rigaud à 6.15 a.m. tous les jours sauf le dimanche, attendu à Montréal à 7.55 a.m., sera retranché après le samedi 1er novembre.

Le train 519 partant de Montréal (G.W.) à 5.10 p.m. sauf le samedi et le dimanche sera retranché après le vendredi 31 octobre.

Le No 517 qui part de Montréal à 12.15 p.m. tous les jours pour Rigaud circulera tous les jours sauf le samedi après le 1er novembre.

Le train 509 partant de Montréal (G.W.) à 4.05 arrête maintenant à Ile Cadieux et à Choisy sur signal. r

40 GRANULES 25c — LES GRANULES CAZO SOULAGENT LA CONSTIPATION — 100 GRANULES 50c
AGISSENT RAPIDEMENT et SÛREMENT SANS CAUSER ni CRAMPES, ni COLIQUES
Imperial Cazo, No. 1 Place Viger, Montréal
11.25

Une Belle Chevelure
OPULENTE, SOYEUSE et SOUPLE
est l'indice de la santé, le couronnement de la beauté. Vous pouvez conserver, renforcir, embellir vos cheveux, les empêcher de tomber ou de grisonner en employant
La célèbre
LUXURINE
du Dr PROSSE
En vente partout depuis plus d'un quart de siècle à $1.00. Traitement d'essai généreux expédié sur réception de 25 cts.
CIE DU DR. PROSSE, Ltée
155 rue des Commissaires Ouest, Montréal.
76-8,0

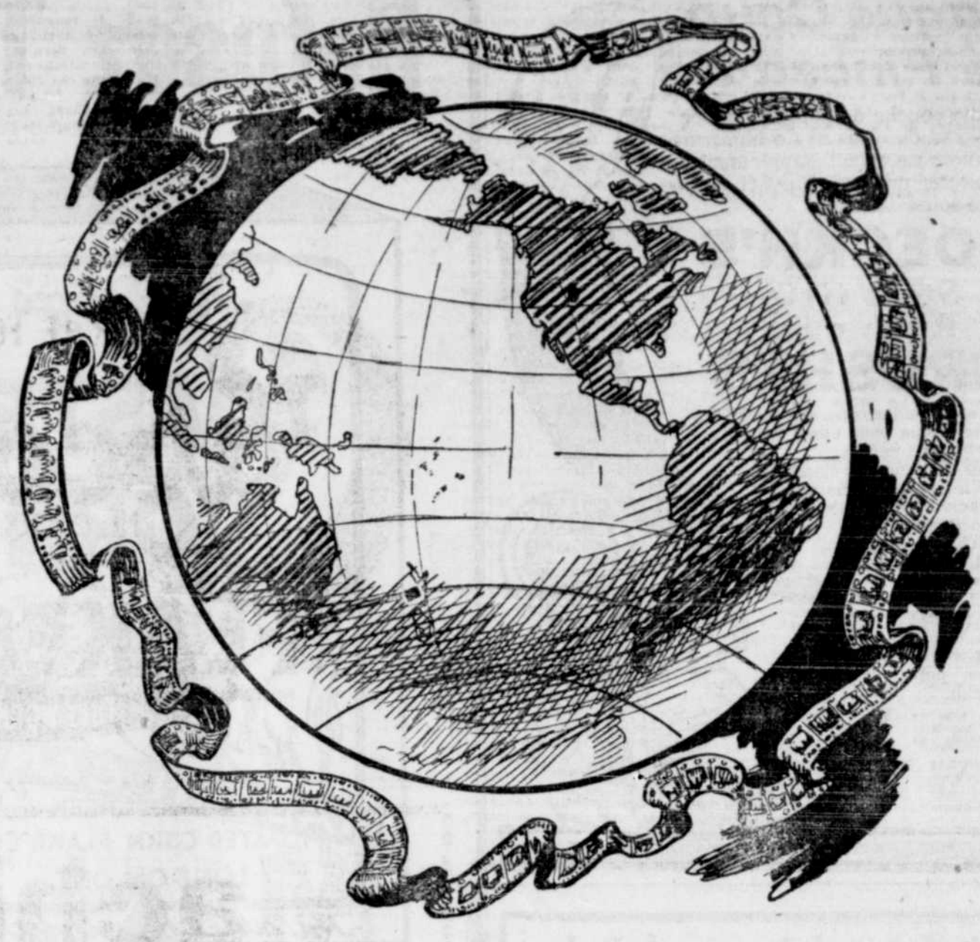

Le Canada Autour du Monde

GRACE AUX

Canadian Photo-Play Productions, Limited

AUJOURD'HUI LA MOITIE DU MONDE SAIT CE QUE FAIT L'AUTRE MOITIE

Ceci a été accompli grâce aux vues animées. Sous ce rapport le Canada n'avait pas, jusqu'à présent, été représenté. Dans ces conditions, il est naturel de comprendre pourquoi il existe une si grande demande pour les FILMS FAITS AU CANADA. Grâce à un contrat avec une des plus importantes agences de distribution du monde — L'EXHIBITION INTERNATIONALE DE FILMS FAITS AU CANADA — a eu la formation des CANADIEN PHOTOPLAYS PRODUCTIONS, LIMITED.

Un Placement aux Perspectives Illimitées

L'industrie du cinéma est aujourd'hui reconnue comme la troisième du monde en importance et est destinée à occuper un jour le premier rang. Elle s'est développée si rapidement qu'il a été difficile de se tenir au courant de ses progrès. Néanmoins, le PUBLIC se rend compte de ses perspectives. Le fait a été prouvé par la formidable réponse donnée à la première annonce des CANADIAN-PHOTO-PLAY-PRODUCTONS, LIMITED. Des centaines de personnes ont profité de cette occasion exceptionnelle de devenir actionnaires d'une COMPAGNIE DE CINEMA. L'émission ne durera pas longtemps. Achetez vos actions avant qu'il soit trop tard.

LA SECURITE DE CE PLACEMENT

est assurée par l'habileté d'HAROLD J. BINNEY comme producteur — le contrat garantissant une distribution dans le monde entier de toutes les vues des CANADIAN-PHOTO-PLAY-PRODUCTIONS, LIMITED — le fait que des étoiles telles que Virginie Valentine, Pauline Curley et autres ont signé un engagement avec cette compagnie.

OFFRES D'ACTIONS

Nous offrons en vente une partie des actions du Trésor au pair—$10.00 l'action. On peut se procurer un prospectus de la compagnie en en faisant la demande à la Photoplay Underwriting Association, 33 édifice du télégraphe du C.P.R., 4 rue Hôpital, Montréal, Qué.

(Voyez le coupon à droite)

ORGANISATION

Canadian Photo Play Productions, Limited

Constituée d'après les lois de la province d'Ontario.

SIEGE SOCIAL - - - - - TORONTO, CANADA

BANQUIERS: La Banque Dominion
PROCUREURS: Plaxton & Plaxton

Capital actions (Toutes des actions ordinaires) $500,000

ENTIEREMENT VERSE ET NON IMPOSABLE

COUPON

Canadian Photo-Play Productions, Limited,
33 édifice du télégraphe du C. P. R.
4 rue Hôpital, Montréal, Qué.

Sans que cela m'oblige en rien, je m'intéresse à la Canadian Photo-Play Productions, Limited. Veuillez s'il vous plaît m'envoyer un prospectus et de la littérature:—

Nom . . . . . .
Adresse . . . . . .
Ville ou Village . . . . . .

COURAGEUX ENFANT DE LA FRANCE

Jean Fendich, quinze ans, est décoré de la "Croix de Guerre."

SA TRAGIQUE HISTOIRE

Paris, 25. — Ceci n'est pas un conte, mais la belle et touchante histoire d'un enfant de France qui, à l'égal d'un homme, sut être un héros.

Nous sommes en août 1914 et

JEAN FENDISH, le jeune héros français, décoré de la Croix de Guerre.

l'armée allemande s'avance à grands pas... Le 24, au matin, un régiment prussien fait son entrée dans le bourg du Petit-Raon, perché à mi-côte en pleine forêt vosgienne. D'un soupirail montent soudain des lueurs et des crépitements; des Prussiens tombent mortellement atteints.

Leur stupeur passée, les soldats ennemis, exaspérés, se ruent dans la maison meurtrière. Son propriétaire, Louis Fendich, mécanicien de filature, un veut de 58 ans, se tient dans la cave, faisant tête aux Allemands. Sombre et farouche, il veut se servir encore de son arme... mais un coup de baïonnette lui traverse le coeur; il tombe mort! Ses deux filles — 22 et 28 ans — ont assisté à l'effroyable scène; blêmes et fières, elles se laissent pousser à la rue, coller au mur, et le front haut, le regard méprisant, s'écroulent sous les balles d'un feu de peloton.

Mais le fils et frère des victimes, le petit Jean, âgé seulement de 10 ans et deux mois, a tout vu... Epouvanté, l'oeil hagard, il fait au plus profond des bois, reculant moins le froid, la faim et les bêtes que les soudards allemands. Sept jours après, harassé, à demi mort de privations, il est trouvé par une patrouille du 159e régiment d'infanterie qui le conduit au colonel Lerat. L'enfant raconte l'horrible aventure; les soldats français cachent leur émotion en serrant les dents et, d'un seul élan, le régiment adopte le petit Jean Fendich. Dès lors, habillé en soldat, l'orphelin partagera toutes les vicissitudes de ses pères adoptifs.

En 1915, devant Arras, le 159e est sévèrement éprouvé. Sous un bombardement intense, les hommes tombent et Jean, innocent et sans peur, se porte à leur secours avec les brancardiers. Les éclats d'un obus le blessent aux reins et aux jambes et sa conduite au feu lui vaut une citation et la croix de guerre. Guéri, il refuse avec énergie de rester en arrière et revient à son paternel régiment où, pendant trois années, il en verra de dures. En mai 1918, au cours d'une attaque sur Lassigny, le petit soldat, servant d'agent de liaison d'une compagnie, est fait prisonnier avec une quinzaine de compagnons d'armes. L'ennemi le traîne en Belgique occupée où, sans broncher, il souffre les mauvais traitements de ceux qui assassinèrent les siens. Enfin sonne l'armistice et, le 3 février 1919, Jean rentre en France par Strasbourg.

Actuellement ce brave petit homme a quinze ans. Sans famille, il est venu à Paris pour y faire sa vie et une banque importante de la rue Lafayette l'a pris à son service en qualité de groom, sur l'uniforme duquel s'étalent Croix de guerre et insigne des blessés. Son intelligence et sa décision l'aideront à se faire une place dans l'existence.

LES ŒUVRES DE L'A. C. J. C.

(Du correspondant de la PRESSE)

Saint-Hyacinthe, 25.—La partie de cartes organisée par l'A.C.J.C. et qui a eu lieu dans les salles du Patronage de S.-Vincent de Paul, a été un succès. Voici comment ont été gagnés les prix nombreux et beaux: Prix des dames: aux 500—1er prix, Mlle Blanche Picard; 2e, Mme Eugène Brais; 2e, Mlle Renée Lussier; 3e, Mlle Albina Raymond; Mlle C.-A. Boivin, Mlle Rose Bousquet, Mlle U. Bourbeau, Mlle P. Jodoin, Mlle Eva Picard, Mme W. Boucher.

Prix de consolation: Mlle J.-E. Héon.

Prix des hommes, aux 500: 1er MM. J.-E. Paquin, J. Ménard, F. Bédard, B. Noël et A. Dumouchel.

2e, MM. J. Boivin, A. Lussier, Cam. Hébert, Gaston Beauregard, W. Campbell.

Prix des dames, au whist: 1ère, Mmes et demoiselles Ida Payer, Blanche Racette, Anna Lambert, Irène Piché, Lucienne Vaquier, Marguerite Vaquier, Oscar Larue, Juliette Chartier, A. Petit, Juliette Chartier, M. Louise Desgranges.

Prix de consolation, Mlle Alfréda Leduc. Prix des hommes au whist: 1er, R. Després, G. Darcy et A. Laplante; 2ème MM. C. Charbonneau, A. Leclerc, A. Gaucher et D. Hamel. Prix de consolation, M. J.-F. Noel.

POUR L'INSPECTION PAR LE PRINCE DE GALLES

Les membres des Royal Canadian Dragoons, du lord Strathcona Horse, du Fort Garry Horse et du Canadian Light Horse qui seront à Montréal, sont invités à la parade à 2 h. 15, mardi prochain, pour l'inspection par le prince de Galles au parc Lafontaine. Ils s'aligneront à droite de la première brigade, dont la position sera indiquée par une enseigne. Les officiers porteront l'uniforme de service avec ceinture. Les autres militaires, l'uniforme de service sans la ceinture, ou l'habit civil avec boutons de service. Il ne sera pas porté de cannes. Les membres de ces corps seront sous le commandement du major E.-A. Williams, autrefois des Royal Canadian Dragoons.

LA SOCIETE L'ASSOMPTION

Dimanche prochain, le 26, les membres des succursales "Jacques et Marie" et "Abbé Casgrain" tiendront leur réunion régulière, à la salle des Artisans, à 3 heures précises. Les dames devront se rendre à 2 heures.

Chaque Coup de Pinceau

donne une couche de peinture douce et unie—pas de raies ni de bigarrures—pas besoin de travail supplémentaire afin d'assurer un beau fini—et pas de pertes de soies. Avec les

BOECKH'S
Steel Grip
Rubber Set
BRUSHES

vous pouvez travailler avec aise, célérité et l'assurance que vous aurez une surface parfaitement peinte.

Les soies des pinceaux Boeckh à férule d'acier assujettis dans le caoutchouc ne s'enlèveront pas, elles ne peuvent partir. Dans chaque coup de pinceau il y a de la sûreté et de l'uniformité. Il vous faudra bientôt peinturer, alors n'oubliez pas d'acheter les pinceaux Boeckh.

Vendus par tous les principaux quincailliers, marchands de peinture et d'huile.
THE BOECKH COMPANY LTD
Fondée en 1856.
Toronto, Ontario.
109

Lait doux — Lait sur — Lait de beurre ou Eau

Employez l'un ou l'autre lorsque vous faites des pâtisseries avec la

EGG-O Baking Powder
(POUDRE A PATE EGG-O)

Cela vous procure un choix plus grand d'ingrédients pour les gâteaux et les pâtisseries et vous assure cependant un succès certain pour la cuisson.

L'Egg-O est absolument pure et efficace—Et elle est à DOUBLE ACTION, c'est-à-dire que sa première action se manifeste dans le bol à mélanger lorsqu'on y ajoute de l'eau froide ou du lait sous ses différentes formes. En laissant reposer la pâte pendant 15 ou 20 minutes on obtiendra de meilleurs résultats. Lorsque vous placez vos gâteaux dans le fourneau l'Egg-O continue à lever jusqu'à ce que vos gâteaux soient parfaitement cuits.

Achetez l'Egg-O dans les boîtes plus grandes c'est très économique pour l'usage des familles.

Egg-O Baking Powder Co., Limited,
Hamilton, Canada.

Demandez à tous ceux qui ont déjà dormi sur un
SOMMIER HERCULES No 0.

Ils vous diront le délicieux sommeil reposant dont ils ont joui sur ce sommier par excellence, et comment par les froides nuits d'hiver le bord panier ou la garde métallique de côté a tenu les couvertures fermement et solidement en place.

Ils vous parleront encore des années de service et de satisfaction qu'il leur a données, et vous saurez alors pourquoi le sommier Hercules No 0 est reconnu le meilleur et le moins cher au Canada, à la longue.

Fabriqué et garanti par la Gold Medal Furniture Mfg Co., of Montreal, Ltd., fabricants de bonne literie.

GUARANTEED GOLD MEDAL BEDDING

SALOPETTES
CHEMISES ET GANTS
BOB LONG
FAITS PAR DES UNIONISTES

Mon Papa les Porte

Connus d'un océan à l'autre.
R. G. LONG & Co., Limited
TORONTO. CANADA.
11,25yw

FROTTEZ-EN LES FOULURES, DOULEURS, ET ENFLURES

Ne souffrez pas. Vous êtes soulagés dès que vous vous frottez avec le "Liniment St-Jacob."

Ne restez pas infirme! Frottez ce liniment adoucissant, pénétrant juste sur la foulure, mal ou entorse et immédiatement s'envole la douleur, la sensibilité, la raideur et l'inflammation.

Rien autre chose ne pénètre, guérit et renforcit les muscles, nerfs, tendons et ligaments aussi promptement. Il ne brûle, ni ne décolore la peau et ne peut causer aucun tort. Ne souffrez pas! Procurez-vous une petite bouteille d'essai à n'importe quelle pharmacie maintenant—assouplissez! Faites tout de suite sortir le mal. Un instant après que le "liniment St-Jacob" est appliqué vous ne sentez plus la plus légère douleur et vous pouvez vaquer à tous vos travaux réguliers.

Le "liniment St-Jacob" vainc la douleur. Il a été employé avec succès contre les foulures, les entorses, la sensibilité et la raideur, depuis 60 ans—a mérité six médailles d'or. (ann)

Refusez Toutes les Imitations

DEPUIS douze ans les Canadiens ont toujours mangé la plus haute qualité de Flocons de Maïs Rôtis, faits seulement par

The Battle Creek Toasted Corn Flake Co., Limited
LONDON, Ont.

Ceux-ci sont connus de tout Canadien comme les délicieux flocons qui ne sont empaquetés que dans le gros paquet rouge, blanc et vert.

Mais, comme toute autre marchandise de haute qualité, ils sont imités mais non égalés.

Nous avertissons, dès lors, nos clients de *ne pas accepter autre chose* que les flocons de maïs empaquetés dans le paquet rouge, blanc et vert et marqués

FAIT AU CANADA

et de remarquer aussi l'adresse

LONDON, Ont.

alors ils seront certains d'avoir les

FLOCONS DE MAIS
AUTHENTIQUES ET ORIGINAUX

Kellogg's

Faits dans la fabrique d'aliments la plus moderne en Amérique.

C'est la distinction du dessin de notre paquet qui vous protège contre les imitations.

The Battle Creek Toasted Corn Flake Co., Limited

Bureau chef et fabrique: **LONDON, ONT.**

MOTEURS A L'HUILE
Modèle "OTTAWA"

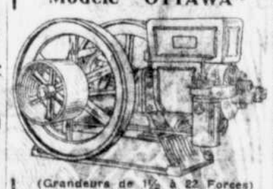

(Grandeurs de 1½ à 22 Forces)

Chaque moteur "Ottawa" est vendu avec une
GARANTIE DE 10 ANS

Il donne un surplus de pouvoir tout en consumant moins d'huile.

De construction simple, il est facile à mettre en opération en tout temps. En choisissant un moteur à l'huile "Ottawa" vous économisez sur le prix d'achat et sur le combustible. C'est le moteur qu'il vous faut, vous avez en plus notre garantie de satisfaction.

Demandez notre catalogue illustré, gratis, du moteur "Ottawa", afin de vous convaincre de sa supériorité.

LA CIE DES MACHINERIES OMEGA LIMITEE
St-Hyacinthe, Qué.
Proposition spéciale pour agents.
242-s.n

295-m.j.n

TABLETTE KIGAIRIE
GUERIT
LA DYSPEPSIE et la CONSTIPATION. C'est un des meilleurs spécifiques contre le RHUMATISME
Le plus grand purificateur du sang des temps modernes.
Adressez-vous à
TROIS-RIVIERES PURE DRUG CO.
Trois-Rivières, P.Q.
50c la boîte ou 6 boîtes pour $2.5
En dépôt chez tous les pharmaciens
130-s.n

LA BIÈRE MOLSON

Buvez-en aux Repas

La bière MOLSON aide à la nature à faire la digestion des aliments, particulièrement des aliments solides.

La bière MOLSON, par suite de ses précieuses propriétés toniques, rend les autres aliments plus hygiéniques et plus nutritifs.

Une bouteille de bière MOLSON avec le lunch ou le dîner aiguise l'appétit, facilite la digestion et ajoute à la nutrition.

Les plus fameux savants du monde proclament hautement les bons effets qu'on obtient en buvant de la bière aux repas.

La bière MOLSON est embouteillée à la brasserie et livrée aux marchands tous les jours, vous pouvez toujours l'avoir dans le meilleur état.

Demandez la MOLSON — voyez bien à ce que la bouteille porte les étiquettes et la capsule MOLSON.

Chauds Vêtements de Laine pour le Bébé

Toutes ces jolies petites choses que vous faites vous-même pour le bébé — comme elles sont plus gentilles que celles que vous achetez! Les mignons petits capuchons et casquettes, les tricots, les jambières et les mitaines — tous si doux, et cependant si chauds et durables.

Faites-les avec les laines Fingering **Corticelli** ; ce sont les mieux appropriées à ce genre de travail.

Les laines Fingering Corticelli sont faites de la plus belle laine à longue fibre, choisie spécialement pour son uniformité, son élasticité et sa force. Ces fameuses laines sont mises en pelotons enroulés pas trop serrés afin qu'elles gardent leur souplesse et leur douceur. Ne courez pas le risque d'étirer votre laine en l'achetant en écheveau pour essayer de l'enrouler à la main.

Envoyez 35c aujourd'hui pour avoir un exemplaire de "Knit Wear de Luxe".

BELDING PAUL CORTICELLI LIMITED
MONTREAL TORONTO WINNIPEG VANCOUVER

Aussi Soies en bobines Corticelli Soie à broder lavable Coton à tricoter et à broder

Laine Fingering

6.25-yw

L'ABSENCE D'ARCS DE TRIOMPHE

La grève des métiers de la construction en est la cause.—Les pompiers.

POUR LE PRINCE

Montréal n'a pas érigé d'arcs de triomphe à l'occasion de la visite de Son Altesse Royale le prince de Galles. Nombre de personnes se demandent pourquoi notre métropole brise ainsi avec une tradition très ancienne et qui a été généralement suivie dans les villes que le prince vient de visiter.

L'histoire suivante se raconte couramment, à ce sujet, aussi bien dans les milieux ouvriers, que dans les cercles les plus à la mode de notre cité.

La commission chargée des décorations en l'honneur de la visite du Prince de Galles avait bien pensé, dès le début, à faire ériger des arches de triomphe sur le parcours que devait suivre le cortège officiel de Son Altesse Royale. On en avait même déjà tracé des plans; les endroits où devaient s'élever ces arches avaient été aussi désignés.

Mais la grève des métiers de la construction battait alors son plein.

Les charpentiers menuisiers refusaient de travailler, si la grève n'était pas réglée. Or, la grève ne se réglait pas. Aucun indice même n'apparaissait d'un règlement futur. De fait, le conflit dure encore.

On pensa alors aux pompiers. On se rappelle, en effet, que lors du Congrès Eucharistique, les pompiers érigèrent plusieurs arches de triomphe, qui firent l'admiration de notre population. Mais alors les pompiers n'étaient pas organisés en union internationale. Aujourd'hui, ils le sont. Leurs règlements leur défendent de ne rien faire, en temps de grève, à moins que ce ne soit pour prêter assistance aux grévistes.

Néanmoins, la proposition fut faite à la commission administrative de voir s'il serait possible d'obtenir le concours de nos hommes de la brigade des incendies. La commission, très discrètement, fit sonder le terrain. Mais, partout dans les postes, on se heurta à un refus net et sans appel.

Dans ces conditions, la commission dut renoncer à ériger les arches de triomphe.

Heureusement, grâce au concours de toute la population, la commission s'est rattrapée sur les décorations.

Et voilà pourquoi, dit-on, la métropole du Canada n'a pas pu faire ériger dans ses rues, les arches de triomphe traditionnelles, en l'honneur de son royal visiteur.

UN DEMENTI

Washington, 25. — La nouvelle annonçant que le Portugal avait permis aux Américains d'établir une base navale aux Açores a été démentie officiellement.

Moncton, N.-B., 25. — La ville de Moncton est menacée d'une crise de sucre. Il en est ainsi pour plusieurs autres villes du Nouveau-Brunswick.

Costumes et Manteaux
AU 2ème ETAGE
Le plus grand choix en ville, avec fourrure, sans fourrure, dans tous les prix.
Prenez l'ascenseur et épargnez de $10.00 à $20.00.
MARCHAND & CIE
2ième étage, édifice New Birks,
Phone Up. 1604. 10 CATHCART. 299-4

A PROPOS DE L'ACHAT DU GRAND TRONC

M. Dickinson fait voir certains dangers inhérents à la réalisation du projet.

AUTRES OPINIONS

Au lunch hebdomadaire de la "Montreal Publicity Association", hier après-midi, M. T.-Kelly Dickinson a traité la question de nationalisation du G.T.R.

Il regrette que le public, et au moins les experts en la matière, n'aient pas été consultés par le gouvernement. S'il est vrai que le Grand-Tronc est responsable des obligations du Grand-Tronc-Pacifique, qu'adviendra-t-il si ce dernier devient incapable de payer à ses obligataires l'intérêt annuel de $8,000,000?

Il paraît certain que le Grand Tronc ne pourrait rencontrer cette somme, et une mise en liquidation deviendrait inévitable, ce qui ne ferait l'affaire ni des actionnaires, ni des obligataires de l'une comme de l'autre compagnie.

Dans ces conditions, ne devrait-on pas stipuler, sur le contrat d'achat, que pendant une période de deux années, par exemple, l'intérêt sur les obligations pourrait être supprimé, et qu'ensuite on pourrait laisser s'accumuler les arrérages d'intérêt durant une vingtaine d'années, ce qui permettrait de consolider, dans l'intervalle, la position financières des compagnies respectives? Il semble que les actionnaires du Grand-Tronc aient intérêt à faire ce sacrifice.

LES MUNICIPALITES

De son côté, l'Union des Municipalités canadiennes craint que la nationalisation du G. T. R. n'entraîne un impôt municipal spécial. Elle prétend que les impôts municipaux sont déjà assez lourds, et qu'il ne serait pas dans l'intérêt du public de les élever davantage.

Elle s'est adressée au gouvernement, à ce sujet, mais sans en obtenir de réponse satisfaisante. Elle est résolue, toutefois, à faire l'impossible pour qu'une clause du contrat projeté stipule l'exemption de toute taxe municipale relative à l'exploitation du G.T.R.

LES VETERANS

La résolution suivante a été adoptée par l'Association des Vétérans de la Grande Guerre, à une réunion du conseil exécutif, concernant l'achat du Grand-Tronc par le gouvernement:

"Il est résolu que l'Association des Vétérans de la Grande Guerre, section de Montréal, s'oppose à l'acquisition de la compagnie de chemin de fer du Grand-Tronc par le gouvernement, particulièrement parce que le gouvernement a refusé, vu le mauvais état de ses finances, d'accorder les indemnités nécessaires aux soldats de retour.

"Qu'une copie de cette résolution soit adressée à tous les journaux de Montréal et au bureau exécutif de l'A.V.G.G. pour publicité locale."

La résolution a été adoptée à l'unanimité et sans aucune discussion préalable.

POUR LA RECONSTRUCTION DE LA CATHEDRALE DE REIMS

Le "Petit Parisien" :

La vente du timbre de la paix, dont le produit sera affecté à la reconstruction de la cathédrale de Reims, a commencé à Copenhague.

L'idée, due à l'auteur danois Mogens Falck, a obtenu un vif succès, et des comités se sont formés dans tous les pays.

La princesse Marguerite est présidente d'honneur du comité danois, qui compte parmi ses membres les sommités du pays.

Il est dit, dans une proclamation, que le but poursuivi est de réunir toutes les nations en vue de la glorification de la paix, symbolisée par ce monument unique de la civilisation des temps passés.

L'ENQUETE DU COMMISSAIRE L.-R. LAFLECHE

Des informations sur le "Kelly's Cafeteria" seront fournies par écrit.

SERVICE ECONOMIQUE

Le lieutenant-colonel Lafleche, commissaire examinateur du tribunal de commerce, a continué son enquête sur les restaurants, hier après-midi. M. W.-F. Kelly a comparu pour le "Kelly's Cafeteria". On lui demanda de fournir les informations demandées aux autres restaurants dont les représentants avaient déjà été examinés.

Il offrit de les donner verbalement, mais le commissaire trouva plus expéditif de les avoir par écrit.

M. Kelly dit que l'argent économisé par le service personnel retournait au client qui payait moins cher et avait plus de vivres. Il n'y a pas beaucoup de différence par tête entre un restaurant employant des garçons et un autre où les clients se servent eux-mêmes.

Il faut pour une tarte à la crème quatre oeufs, une demie chopine de lait et deux onces de sucre. D'après le témoin, il est presque impossible de vendre le café à cinq cents la tasse, comme le fait le Cafeteria. C'est la crème qui coûte le plus cher. Le service à la tasse revient à un centin. M. Kelly dit qu'une tasse peut servir environ trente fois. Les tasses coûtent maintenant 30 cents chacune alors qu'avant la guerre elles coûtaient $1.25 la douzaine.

Aujourd'hui, on interroge le représentant du "Laval Dairy Lunch."

CARNET SOCIAL

—Mlle Pauline Geoffrion, de cette ville, est partie pour un voyage de quelques jours, en visite dans la famille du Dr Normand, de Trois-Rivières.

—Hier soir, un impromptu a eu lieu, chez Madame Paul Rivard, de la Montrée du Zouave, en l'honneur de ses invitées, mesdemoiselles Jeanne Roy, d'Ottawa, et Pauline Marois, de Québec. Etaient présents : mesdemoiselles Françoise Chauvin, Marguerite DeSerres, Minette et Marie Perrault, Marguerite Marois, Mariette et Gertrude Hébert, Germaine DeCelles, Lucienne et Marguerite Masson, Corinne et Mimi Dupuis, Maria Emond, Jeanne et Béatrice Bastien, Juliette et Marguerite Cardinal, Jeanne Tarte, Marguerite Pelletier, Marguerite Martineau, Emilie Deguire, Germaine Trudeau, Berthe Laurence, Marie et Marthe Brown, Marie Desrosiers, Gabrielle Beauchamp et Adèle Chagnon, MM. Edouard Chauvin, Gustave Chauvin, Gustave Adam, Paul et Maurice Dubrûle, Pierre Boucher, Philippe Bélanger, George Roy, Roméo Bienvenu, P. Demers, H. Mathieu, Noël Décarie, Antoine et Henri DeCelles, Maurice Lalonde, Aimé et Jean Lafontaine, Jean-Louis Poirier, L. de G. Prévost, George Wilmer, Paul et George Deguire, Aldéric Laurendeau, De Gaspé Audette, Emile Bruchési, Jean Perrault, Loulou Lemaire, A. Clerk, Laurent Genest, Charles-Auguste Décarie, Henry Sail et B. Peters.

—Mademoiselle Lucille Carier, de Lévis, est attendu en ville, demain, et sera l'invitée de Mlle Germaine DeCelles, de la rue Sherbrooke.

—Le mercredi, 29 d'octobre, à 7 heures, sera célébré en l'église Saint-Joseph de Bordeaux, le mariage de Mlle Lucile Fortier, fille de M. et Mme anvier Fortier, à M. Ernest Hamelin, fils de M. et Mme Romuald Hamelin. (r)

—Le mardi, 21 octobre, eut lieu en l'église Notre-Dame de Grâce le mariage de Mlle Yvonne Baron, fille de M. et Mme A.-B. Baron, de l'avenue Old Orchard, à M. Arthur Couture, de la rue Saint-Hubert. La bénédiction nuptiale leur fut donnée par lee Rév. Père Couture, dominicain. La mariée était vêtue d'un costume de velours gris taupe avec chapeau de la même nuance. Elle portait aussi une fourrure de taupe et d'hermine. Son bouquet se composait d'american beauties.

Après la réception, qui eut lieu chez les parents de la mariée, le nouveau couple est parti pour New-York et Atlantic City

CONVOCATION.

—Lundi, à 3.30 heures p. m., à l'hôpital Sainte-Justine, aura lieu une assemblée des dames patronesses ,au sujet de l'organisation d'un fête.

QUEBEC.

—M. Russell Hannon est retourné à Halifax, après un bref séjour à Québec.

—M. William Power et sa famille, qui ont passé quelques jours au Château, occupent maintenant leur résidence, rue Sainte-Ursule.

—Le général T.-L. Tremblay, C. M. G., D. S. O., est en ce moment à Chicoutimi et est attendu à Québec à la fin de la semaine

—M Henri Bray et M. Louis Demers sont revenus d'un voyage à Chicoutimi.

—M. Fernand Faure est arrivé de Van Bruyssels.

TAXES A PAYER

Toronto, 25.—Le maire Church a appris de l'hon. M. Reid, ministre des chemins de fer, que le gouvernement avait l'intention de maintenir la taxe municipale qui frappe le Grand-Tronc.

UNE PERTE SENSIBLE

Charlottetown, Ile du Prince-Edouard, 25— L'hon. Peter McNutt est décédé à l'âge de 85 ans. Il fut membre du parlement pendant onze ans.

PRIX EXORBITANT

New-York, 15. — Les voyageurs disent que le coût de la vie est extrêmement élevé à Jérusalem. Une chambre d'hôtel coûte $100 par semaine.

Modes d'une Beauté Supérieure--

Chaque jour arrivent aux salons d'Alexandor des nouvelles créations venant d'être produites par nos experts aux doigts habiles qui ont mis à contribution leur beau travail à la main et un soin attentif dans les vêtements et c'est un véritable enchantement de voir ces superbes fourrures.

Chaque création est plus captivante que la précédente — que ce soit une mante de soirée, un charmant petit manteau, une collerette, un collet ou l'article séparé fermant juste, lequel est la grande vogue à Paris.

Faites-vous un devoir de visiter nos salons *souvent* et ne manquez pas de vous procurer un exemplaire de notre nouvelle brochurette traitant des modes, gratis sur demande.

A. J. Alexandor
FOURREURS
Les marchands de fourrures les plus exclusifs du Canada.
412 rue Ste-Catherine Ouest
Uptown 2750.
Studios de dessins, salons et entrepôt à
428 rue St-Paul Ouest
Main 6752.
Salons aussi à Ottawa et à Halifax.

Patronné par Son Excellence la Duchesse de Devonshire

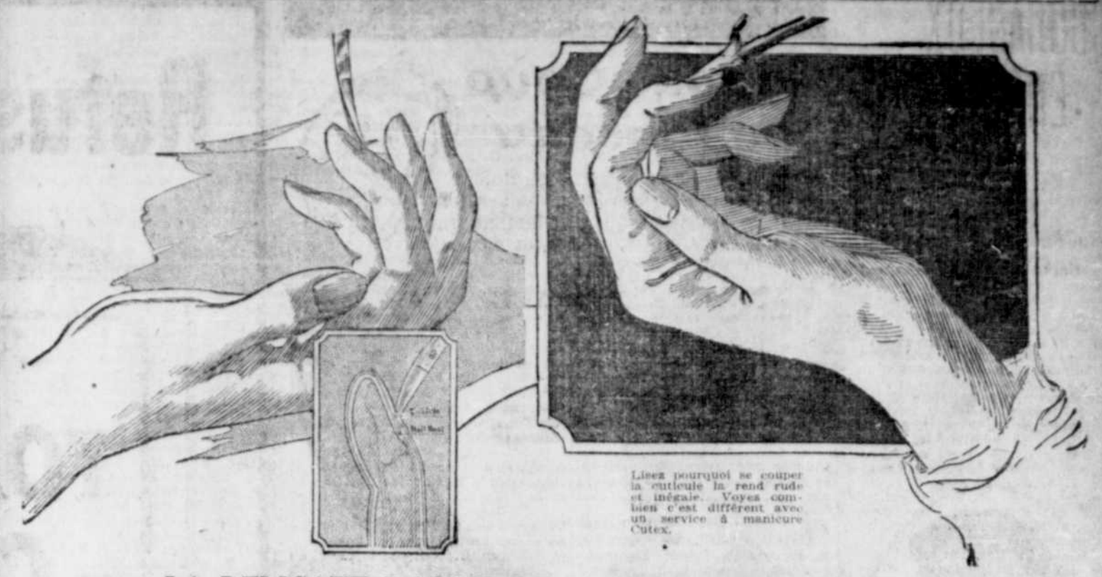

Lisez pourquoi se couper la cuticule la rend rude et inégale. Voyez combien c'est différent avec un service à manicure Cutex.

LA DELICATE RACINE DE L'ONGLE N'EST QU'A 1-12 POUCE EN DESSOUS DE LA CUTICULE

VOUS rendez-vous compte que la seule chose qui protège la délicate racine de l'ongle est à peine à un douzième de pouce de la peau? Voilà pourquoi vous ne devriez pas la couper.

Si vous pouviez voir, agrandie, la cuticule qui a été coupée, vous verriez de petits endroits à nu, au vif, où on a enlevé plus que la peau morte. Toutes ces tendres surfaces coupées poussent plus rapidement que les parties non coupées. Elles forment un bord grossier, inégal, disgracieux, qui gâte l'apparence de votre main.

Maintenant, on n'a plus besoin de couper la cuticule. Cutex assouplit la peau morte, sèche.

Promptement et sûrement, il enlève le trop de la cuticule et laisse une mince ligne lisse, égale, à la base de vos ongles.

Dans le paquet Cutex vous trouverez un bâton d'oranger et une certaine quantité de coton absorbant. Mettez un peu de coton autour de l'extrémité du bâton d'oranger, plongez-le dans la bouteille et appliquez-vous-en autour de la base de vos ongles, reculant doucement la cuticule.

La cuticule en trop est amollie, enlevée! Puis, lavez-vous les mains, refoulant la cuticule en vous les essuyant.

Un Service à Manicure Complet pour Seulement 20c

Mettez le coupon à la poste aujourd'hui avec 20c et nous vous enverrons le service à manicure Cutex complet illustré ci-dessous. **Il contient assez de Cutex pour vous donner au moins six traitements des mains.** Adressez : Northam Warren, Dépt. 72, 200, rue Mountain, Montréal. Maclean, Benn & Nelson, Limited, agents canadiens, 489 St-Paul ouest, Montréal

Procurez-vous Cutex dans n'importe quel magasin à rayons ou pharmacie. Cutex, l'enlève-pellicules, se vend en bouteilles de 35c et 65c. Le blanc à ongles et le poli à ongles Cutex se vendent 35c chacun.

Ce minuscule service vous donnera au moins six des meilleurs traitements des mains que vous ayez jamais eus. Envoyez 20c aujourd'hui pour l'avoir.

METTEZ CE COUPON A LA POSTE AUJOURD'HUI AVEC 20c

NORTHAM WARREN
Dépt. 72, 200 rue Mountain
Montréal
Nom . . . . . .
Rue . . . . . .
Ville . . . . . Province . . . . .

LA DERNIERE ET LA PLUS CELEBRE DECOUVERTE MEDICALE

AREX
COMPOUND
POUR LE
RHUMATISME

L'AREX COMPOUND quoique très nouveau sur le marché, a déjà pris une place prépondérante dans la pratique courante de la médecine, il est reconnu par les sommités médicales et les principaux chimistes consultants et analytiques, comme la plus célèbre découverte médicale contre le RHUMATISME SOUS TOUTES SES FORMES.

L'AREX COMPOUND est le résultat de plusieurs années d'expérimentations médicales et de hautes recherches scientifiques du laboratoire. Il ne contient ni alcool, ni cocaine, ni opium, ni morphine, en un mot AUCUN NARCOTIQUE.

C'est un traitement remarquable contre l'acide urique. Son action est spécifique sur tout l'organe, elle est constante et identique, douce et sûre. Les effets sont immédiats et durables.

Outre le RHUMATISME, il s'emploie aussi avec succès pour: Influenza, Névralgies, Maux de tête, Insomnie, etc.

Il est répandu dans tout le pays et on le trouve en vente aux endroits suivants:

MONTREAL ET LES ALENTOURS

DEPOT POUR LE GROS
Lymans Ltée, 344 ouest St-Paul, Montréal

AU DETAIL

Jasaby's	757 ouest Ste-Catherine, Montréal.	Val. Ledoux,	2690 St-Hubert, Montréal.	John Stetson,	109 rue Mountain, Montréal.
Jasaby's,	425 ouest Ste-Catherine, Montréal.	St. George Med. Hall,	117 rue Bernard, Montréal.	O. Lecours	2351 Est rue Ontario, Montréal.
Jasaby's,	293 ouest Ste-Catherine, Montréal.	M. Albert,	Blvd St-Laurent et Dorchester, Montréal.	J. E. Morin,	927 Est Mont-Royal, Montréal.
Jasaby's	220 ouest rue Craig, Montréal.	P. L. Robert,	Blvd St-Laurent et Craig, Montréal.	J. B. Desmarais,	2910 Est rue Ontario, Montréal.
Jasaby's,	420 ouest Ste-Catherine, Montréal. (Entrepôt)	Lecoms & Lanctôt,	coin Ste-Catherine et St-Denis, Montréal.	Ernest Déchêne,	580 rue Dorion, Montréal.
Bryson Ltée,	301 ouest, Ste-Catherine, Montréal.	Lanctôt & Brault,	coin Blvd St-Laurent et Prince Arthur, Montréal.	Joseph Perrault,	842 rue Lafontaine, Montréal.
Bryson Ltée,	168 rue Peel (dispensaire), Montréal.	Lanctôt & Brault,	coin Park Ave et Laurier Ave, Montréal.	J.-O. Pesant,	907 Est rue Ontario, Montréal.
American Drug Store,	577 ouest Ste-Catherine, Montréal.	P. Martineau,	coin St-Denis et Marie-Anne, Montréal.	Art. Marcotte.	2283 Est rue Ontario, Montréal.
Dr O. H. Létourneau,	2097 ouest Notre-Dame, Montréal.	P. Martineau,	coin St-Laurent et Ave Mont-Royal, Montréal.	C. Favreau,	29 rue Dufresne, Montréal.
J. H. Dalgle,	1627 ouest Notre-Dame, Montréal.	G. St-Jacques,	coin Mont-Royal et Des Erables, Montréal.	R.-O. Dumont,	374 rue St-Timothée, Montréal.
P. R. Thomas,	384 rue Bleury, Montréal.	Wilbrod Paquin,	coin Mont-Royal et de Laroche, Montréal.	J.-B. Rastoul,	833 Est Ste-Catherine, Montréal.
Leop. Senay,	coin Atwater et Delisle, Montréal.	J. L. H. Valois,	coin Rachel et St-André, Montréal.	J.-B. Cousineau,	217 Est Ste-Catherine, Montréal.
A. P. Fortin,	1500 Parc Ave, Montréal.	L. Vadboncoeur,	coin Amherst et Ste-Catherine, Montréal.	Albert Lecavalier,	137 rue Notre-Dame, Lachine, P.Q.
J. A. Lanouette,	1725 Blvd St-Laurent, Montréal.	J. H. Robert,	coin St-Denis et Mont-Royal, Montréal.	W. Wellbrenner & Frère,	Sorel, P.Q.
		Dr Leduc & Co.,	coin St-Denis et Sherbrooke, Montréal.	Jules Dumaine,	Shawinigan Falls, P.Q.
		Dr Leduc & Co.,	coin Ave Parc et St-Vinfeur, Montréal.	Bélliveau & Frère,	Plessisville, P.Q.
		Dr Leduc & Co.,	carré Chaboillez, Montréal.	Casgard Vénne,	Lachenaie, P.Q.
		J. A. E. Gauvin,	850 Est Ste-Catherine, Montréal.	A.-J. Bédard,	Richmond, P.Q.
				A.-U. Métivier,	Richmond, P.Q.
				Dr A. Collin,	Grand'Mère, P.Q.
				ETC., ETC., ETC.	

Et tous les bons pharmaciens de la province de Québec.

Nous ne publions pas de certificatif attestant les non-preuves guérisons par l'"AREX" car l'espace est trop restreint pour cela, d'ailleurs nous croyons plus sérieux de vous référer directement aux patients eux-mêmes qui se feront un plaisir de vous dire ce que "AREX COMPOUND" a fait pour eux, en plus nous avons des milliers de lettres de TEMOIGNAGES NON SOLLICITES que nous tenons à la disposition de nos clients.

L'AREX COMPOUND est employé aujourd'hui dans tous les grands hôpitaux et est prescrit par beaucoup de médecins. Prix **$1.00**

Demandez à votre pharmacien qu'il se le procure pour vous ou écrivez :

THE AREX COMPANY, 106-108 Bienville, Lévis, P.Q.
DEPOSITAIRE GENERAL POUR LE CANADA

25.11

ECHOS MONDAINS

Mlle Ludivina Parent, de la rue Sainte-Catherine est, qui a passé l'été à Montréal-nord, est de retour à la ville. Elle demeure maintenant chez sa sœur, 754 rue Dorion.

—M. et Mme Wilfrid Forest (Annette Parent) sont de retour de leur voyage de noces et recevront pour la première fois dimanche prochain, le 26 courant, à leur résidence, 1246 rue Dorion.

—Le dimanche, 19 octobre, M. et Mme L.-E. Gélinas, de la rue Sherbrooke, à l'occasion de leur 25ème anniversaire de mariage, recevaient leurs parents et amis. Parmi les invités on remarquait: le rév. J.-A. Lemieux, Mme L.-D. Gélinas, Mme F. Duclos, Mme A. Dubuc, Mme D. Piamondon, Mme F.-M. Onslow, M. et Mme E. Robert, M. et Mme Edouard Robert, M. et Mme Wait, M. et Mme D. Langelier, Mlles Boyer, A. Robert, C. Robert, L. Martel, L. Robert, J. Daoais, A.-M. Gélinas, S. Gélinas, G. Gélinas, D. Danais, D. Piamondon, I. Dubuc, N. Wilson, J. Martel, H.-L. Gélinas.

—Mme O. Bourdon ainsi que Mlle Alberta Bourdon, de la rue Versailles, sont de retour d'une promenade aux Etats-Unis, où elles ont été les hôtesses du Dr L. Niquet à Northampton, Mass., et du rév. Chs. Crevier, curé à Holyoke, Mass.

—M. et Mme Benjamin Lacasse, de la rue Rivard, sont de retour de Grand'Mère où ils sont allés chez M. Jules Paquin. Ils ont été à Trois-Rivières, chez M. Louis Chevalier; à la Pointe-du-Lac chez M. Sévère Livernoche.

—Le dimanche, 19 octobre dernier, avait lieu une soirée chez M. Philippe Coiteux, de la rue Lasalle, en l'honneur de l'anniversaire de leur fille Alberta. Etaient présents: M. l'abbé Auguste Carr, MM. Séguin, J.-B. Tardif, M. et Mme Albini Coiteux, M. et Mme J. Richard, Mme Brouillette, M. et Mme Joseph Tardif, Mlles Berthe, Marie-Anne, Juliette Bélair, Eva Boileau, Cécile Marchand, Marguerite Durocher, Yvonne Coiteux, Mlle Durocher, Lisa Coiteux, Mlles Marie-Ange Hamel, Lucienne Brouillette, Anna, Flora, Irène Coiteux, Rose-Ange Richard, MM. Joseph Bélair, Justinien Coulombe, Emile Tardif, Ubald Marchand, Zoël Tardif, Armand Marchand, Lucien Boisseau, Eugène Tardif, Lucien Brouillette, Armand Coiteux, Paul Tardif.

—A Montréal-Nord, dimanche, le 19 octobre, eut lieu, chez M. et Mme A.Chagnon, un impromptu en l'honneur de M. J. Chagnon.

Parmi les invités, on remarquait: Mlles G. Chagnon, J. Chagnon, A. Lemay, E. Dubreuil, R. Jacques, G. Pesant, A. Pesant, J. Pesant, M.-E. Lamy, G. Lamy, B. Ducharme, G. Maurice, G. DeRome, A. Bel Air, A. Bel Air, M. DuBois, MM. J. Forest, A. Bernier, R. Bérard, A. L'abbé, A. Potvin, R. Rochon, A. Déziel, A. Lamy, W. Pesant, A. Bubreuil, C. Maurice, E. Lajeunesse, A. Lemay, A. Pesant, A. Lemay, A. Ducharme, H. Lussier, C. DeRome, M. et Mme A Chagnon, Mme A. Jacques, Mme Beland, M. et Mme D. Beland, M. et Mme Deziel, M. R. Jacques, M. et Mme T. Jacques, M. A. Dechatelets, M et Mme Ducharme, M. et Mme Constantineau.

—Le samedi, 18 octobre, avait lieu chez Madame Camille Forest, une soirée à l'occasion de l'anniversaire de naissance de Mademoiselle Laetitia Forest. A cette soirée étaient présents: M. et Mme Landry, Mlles Alice Forest, Antoinette Forest, Alma Cormier, Blanche Cormier, Marie Rivest, Angéline Rivest, Laurette Roch, Claire Lafortune, Adrienne Pepin, Eliane Forest, Marguerite Robillard, Marguerite Alard, Germaine Picard, Géraldine Ricard, Aline Pepin, Léda Amireault, Irène Forest, Marie-Anna Richot, Alice Pepin, MM. R. Rivest, A. Archambeault, J. Pepin, H.-L. Roch, R Richot, H. Landry, F. Archambeault, H. Pepin, P. Picard, A. Landry, E. Lafortune, René Roch, H Pepin, H. Amireault.

—Dernièrement, Mme Bédard, de Saint-Mathias, était de passage en ville, avec ses deux fils, Lucien et Maurice. A cette occasion, une fête a eu lieu chez Mme Benjamin Lacoste, de la rue Saint-Dominique.

—Le dimanche 12 octobre, Monsieur et Madame Georges Brière, de la rue Saint-Zotique, réunissaient leurs parents et amis, à l'occasion du 23ème anniversaire de leur fille Marie. Un bouquet fut présenté par Mlle Cécile Mecteau. Etaient présents: Mme F. Bruyère, M. et Mme Honoré Mecteau, M. et Mme Ernest Brière, M. et Mme Art. Bruyère, M. et Mme Nap. Brière, M. et Mme Kees, Mme Eug. Fortier, MM. T. Brière, J. Brière, R. Vallée, H. Desjardins, L. Haltenback, H. Latour, Mlles Cécile Brière, G. Bruyère, J. Sanscartier, Juliette Latour, A. Coutu, M. Coutu, Jeanne Latour, Marie-Anne Brière, A. Coutu, J. Fortier, Pauline Brière, Y. Brière.

—Lundi dernier fut célébré en la chapelle Notre-Dame de Pitié, paroisse Sainte-Catherine, le mariage de M. Le-Philippe Rompré, fils de M. T. Rompré à Mlle M.-A. Turgeon, fille de M. Pierre Turgeon. La bénédiction nuptiale fut donnée par M. le curé Descoteaux. Après un déjeuner servi chez M. T. Rompré, le nouveau couple est parti pour voyage à St-Johnsbury, Vt.

—Mercredi matin, à la Pointe du Lac, a été béni par M. J.-E. Poisson, curé de la paroisse, le mariage de Mlle Cécile Piomondon, à M. Emile Duval. M. Narcisse Piamondon servait de témoin à Mlle Piamondon et M. Napoléon Duval à son fils. Le nouveau couple est parti pour voyage.

—M. et Mme Alphonse Lefèvre (Eveline Moffatt), étant de retour de leur voyage de noces, recevront dimanche après-midi à leur demeure 122A rue Saint-Louis, à Lachine.

—Mlle G. Larivière, de la rue Charlevoix, recevait à l'heure du thé, mardi, en l'honneur de sa sœur Mme Brouillet. Etaient présentes: Mme W. Brouillette, Mlles J. Brouillette, Margot LaPrairie, Dorothy Letourneau, Alice Lymburner, Mariette Dagenais, Hélène Dagenais, Jeanne Deslarriet, Hortense Legue, Lucienne Duhamel, Lucienne et Juliette Champagne, Lucia LaPrairie, Germaine Larivière.

—Mme Albert Demers, de la rue Union, est de retour d'un voyage de deux mois dans l'Ouest, où elle a visité ses frères MM. E. et Delphis Benest.

—Le 17 octobre, le chœur de chant et le conseil de la congrégation des enfants de Marie de la paroisse Saint-Jean-Baptiste ont fêté l'anniversaire de naissance de leur organiste, Mlle Aurore Berthiaume.

Etaient présents à la fête: MM. les abbés Derome et Dufresne; Mlles Laurin Pruneau, Maisonneuve, Aiarie, Hébert, Vaillancourt, Normandin, Bourassa, E. Lebeau, M. Lebeau, J. Benoit, G. Benoit, A. Laurin, G. Laurin, M. L. Millaire, C. Chartier, A. Chartier, B. Jacque, J. Lauzé, B. Lauzé, E. Brainchaud, E. Bergeron, G. Bergeron, C. Perrin, A. Boulay, J. Naud, A. Léonard, J. Bergeron, J. Viau, F. Viau, A. Desjardins, B. Desjardins, J. Langlois, A. Langlois, G. Deschenes, O. Hotte, O. Robillard, G. Thibault, T. Descarries, A. Desjardins, A. Gérard, A. Laliberté.

—Samedi dernier, une réception avait lieu chez M. Adélard Lecompte, en l'honneur de M. et Mme Médard Lalonde de Valleyfield.

Etaient présents: M. et Mme François Lalonde, M. et Mme D. Lalonde, M. et Mme W. Julien, M. et Mme Filiatrault, Mlle Eveline Filiatrault, M. E. Laliberté, Mlle Desrochers, Mme Moran, M. Dorais et autres.

—Dimanche dernier à l'occasion du mariage de M. Eugène Dufresne, ses amis se réunirent pour lui présenter une bourse de $100.00. Une adresse fut lue par M. Edouard Rivest. M. Dufresne sut très bien remercier.

On a remarqué: MM. Roméo Brien, Paul et Alphonse Dufresne, Olympe Payette, Antonio Lachapelle, Armand Saint-Jean, Armand Perreault, Albert Desroches, Léopold Teiller, Edouard Fournier, Rosaire Vézina, Clodemir Vézina, Oscar Saint-Jean, Joseph Latendresse, Pierre Desormiers, M. Vézina, A. Riopel, L. Lachapelle, A. Lachapelle, M. Vézina, V. Aumond, A. Côté, A. Lamarche, Th. Magnan, A. Lesage, Jos. Lamarche, Geo. Lachapelle, Armand Pichette, Bernard Pichette.

—Lundi matin, en l'église Notre-Dame de Lourdes, a été célébré le mariage de Mlle Valéda Rivard, fille de Mme A. Rivard à M. J. Donat Lapointe, fils de Mme O. Lapointe. La mariée était vêtue d'un costume de velours de soie taupe avec un chapeau de même nuance, garni de plumes d'Autriche; son bouquet était de roses thé. Après la cérémonie, il y eut réception à la demeure de Mme A. Rivard. Les nouveaux époux sont partis pour New-York.

—Une soirée amicale eut lieu, le dimanche, 19 octobre, chez M. et Mme Gustave Désautels, de la rue Bienville, à l'occasion du 26ème anniversaire de naissance de leur fille, Mlle Marie-Rose.

—Mme Edmond Cardinal, de Saint-Eustache, est de passage à Montréal pour visiter sa fille Berengère à l'académie Saint-Louis de Gonzague.

—En l'église de Boucherville, le jeudi, 23 octobre, a été célébré le mariage de Mlle Marguerite Marie Bachand, fille de M. Zacharie Bachand, de Boucherville, à M. Emile Mercille, fils de M. Henri Mercille, de Chambly. Après la cérémonie, il y a eu réception chez les parents de la mariée. Le nouveau couple est parti pour voyage.

—Le mardi, 21 octobre en l'église de Sainte-Brigide, a été célébré le mariage de Mlle Lilianne Couvrette avec M. Edmond Leprohon.

M. H. Couvrette accompagnait sa fille et le Dr J. L. Leprohon servait de témoin à son fils.

Pendant la messe, les demoiselles de la congrégation de Marie firent les frais du chant.

Après la cérémonie, il y eut réception chez M. H. Couvrette où un goûter fut servi aux invités, et les mariés partirent ensuite pour St-Jean P. Q. et Plattsburg, E. U.

A leur retour, M. et Mme E. Leprohon habiteront 597 rue Bourbonnière.

—M. Louis Aubé, de Québec est de passage à Montréal pour une huitaine de jours. Il loge au Freemans.

—Mlle Louise Caron autrefois de Philadelphie est de passage à Montréal en route pour New-York.

—En l'église Saint-Louis de France, le mercredi, 22 octobre, avait lieu le mariage de Mademoiselle Annette Brassard, fille de Madame L.-E. Brassard, de la rue Saint-Denis, avec Monsieur Emile Lemieux, fils de Monsieur M. Lemieux, de Châteauguay Bassin. Après la cérémonie il y eut réception chez la mère de la mariée, et les nouveaux époux sont partis pour visiter les principales villes des Etats-Unis.

Le mardi, 21 octobre, en l'église Saint-Antoine de Longueuil, fut célébré le mariage de Mlle Jeanne Droz avec M. Alexandre Bourdon, M. Droz accompagnait sa fille et M. Bourdon, son fils. La bénédiction nuptiale leur fut donnée par le curé Geo. Payette. La partie musicale était sous la direction de Madame L. Trudeau. La mariée portait un costume marin, un grand chapeau noir, une fourrure en vison et un bouquet d'Américan Beauties.

Il y eut réception après la cérémonie chez M. et Mme Droz. L'heureux couple est parti pour voyage à New York et Boston.

—Après une visite de trois mois à Montréal et dans la province, M. et Mme G. Marchand, de Végréville, Alberta, retournent dans l'Ouest. A cette occasion, une soirée de parents et d'amis a eu lieu, chez M. Durand, rue Lagauchetière Est, le 19 octobre.

—Le mardi, 14 octobre, avait lieu en l'église de l'Immaculée Conception, le mariage de M. Alphonse Paul, du Parc Lafontaine, à Mlle Alice Prud'homme, de la rue Marquette.

La mariée portait un costume brun avec garniture de castor son bouquet était de roses blanches et roses. M. Prud'homme accompagnait sa fille et le marié avait son père pour témoin. Pendant la messe, il y eut du chant par Mme Jasmin, à Terrebonne, Mlle Gervais et Mme Alarie, de Montréal. M. Alarie accompagnait sur le violoncelle.

Après la cérémonie il y eut réception chez M. Paul et les nouveaux mariés sont partis pour New-York et autres villes américaines.

—M. et Mme Lucien Brodeur sont de retour de leur voyage de noces et recevront le dimanche, 26, à 191A rue Desjardins, Maisonneuve.

—A Saint-Canut, le 20 octobre, chez M. Joly, avait lieu une réunion d'amis, à l'occasion de son anniversaire de naissance. Etaient présents: M. et Mme Félix Joly, M. Ernest Deschambeau, Mlle Pomela Joly, M. Hector Leblanc, Mlle Blanche Joly, M. Omer Deschambeau, Mlle Forget, M. Wilfrid Brisebois, M. B. Bertrand, M. Jos. Champagne, M. A. Bertrand, M. Jérôme Hagen, Mlles Simoneau, E. Bertrand, J. Maher, Cécile Lorette et Simone Joly, Rita Fournier.

—Ces jours derniers, les parents et les amis de Mlle Maria Lamoureux, de la rue Centre, se réunissaient pour lui causer une surprise à l'occasion de son 21e anniversaire de naissance. Au début de la soirée, il y eut présentation d'une adresse lue par M. L.-A. Joly. Pour la circonstance on avait organisé un "euchre", qui se termina par un "réveillon".

Voici les noms des personnes présentes à cette fête: Mlle H. Lamoureux, MM. et Mmes J. Genan, R. Lamoureux; Mlles M. Lamoureux, L. et B. Lamoureux, P. Boythillier, G. Barbeau, M. et G. Gervais, B. Barrette, R. Laberge, Y. Descent, A. et Al. Bourdon, Irène Sénécal; MM. L.-A. Joly, A. et J. Lamoureux, L. Dion, J. Savigny, J. Beauchamp, H. Vallée, A. Dansereau, A. Langlois, L. Bourdon, N. Laberge, H. Trudeau, H. et A. Sénécal, A. et L. Lamerre, J. Defaillette, J. Laurenger.

—M. et Mme Egide Rhéaume de la rue Stadacona, et leur fils Jasmin sont allés à Pike River, samedi et dimanche dernier, chez M. Alf. Rhéaume.

—Mlle Ida Bouchard et MM. Raoul et Roméo Bouchard, de Bidford, Qué., furent les hôtes de la famille Rhéaume, de Pike River, dimanche dernier.

—Mlle Alice Smith, de la rue Berri est de retour d'un voyage de trois mois à travers les Etats-Unis et le Canada.

—Le lundi, 6 octobre, à 6 heures 30, avait lieu en l'église Saint-Jean-Baptiste, le mariage de Mlle Lucienne Auger, de la rue Rivard, à M. Roméo-E. Langevin.

La mariée, vêtue d'une costume bleu marine, d'une fourrure de renard taupe et portant une gerbe d'American Beauties, était au bras de son père, M. Jos. Langevin.

Immédiatement après la cérémonie, le nouveau couple partit pour New-York d'où il est revenu ces jours-ci, et recevra dimanche, le 26 octobre à 439 rue Rivard.

—Lundi soir le 20 octobre, eut lieu chez Mme A. Doray, de Montréal, une impromptu à l'occasion du 20ème anniversaire de naissance de son fils aîné, Roméo.

Assistaient à cette fête, Mme A. Doray, Mlles Béatrice Marsan, Germaine Leduc, Irène Chevrier, Flore Poissant, Olive Leduc, Germaine Marsan, Albina Poissant; MM. Onésime Renaud, Léopold Poissant, Raoul Garneau, Antonio Leduc, Lorenzo et Eudore Roméa Doray.

—Samedi dernier, avait lieu, chez Mme Ed. Leclair, de Maisonneuve, une fête intime donnée par MM. Albert et Adrien, ainsi que Mlle Alice Leclair. Parmi les personnes présentes, nous avons remarqué: M. et Mme J.-A. Cadieux; M. et Mme N. Jeannette, M. et Mme J. Poirier, M. et Mme Théo. Beaupré, Mesdames Ed. Leclair, Alfred Lamontagne, Pierre Greffard; Mlles Gabrielle et Germaine Plante, J. Tremblay, A. Duclos, B. Biron, M. Thibault, C. Majeau, J. Majeau, E. Lamoureux, Juliette, Jeannette et Lucienne Lamontagne, Mlle Beauprés; Mlles A. Leclair, L. Simard; MM. R. et A. Biron, J.-A. Marcotte, H. Gauthier, O. Boivin, R. Cadieux, R. Greffard, P. Majeau, V. et H. Greffard, O. Chagnon, G. Leclair, S. Chagnon, A. Lamontagne, J. Desjardins; Mlles Marie-Louise et Antoinette Viger, M. Champagne; MM. A. Gratton, J.-B. Lamontagne, Ad. Leclair, Alb. Leclair, Jos. Auger.

—Monsieur et Madame François Robert, de Saint-Hubert, célébreront leurs noces de diamant, le 28 octobre 1919.

—Ces jours derniers, en l'église de Sainte-Cunégonde, était béni, par M. l'abbé J.-O. Ethier, le mariage de Mlle Emelie Léger, de la rue Workman à M. Victor Dusablon, de la rue Saint-André. Après la messe il y a eu réception à la demeure de la mariée.

—A Montréal, le 2 octobre dernier eut lieu une réception chez M. et Mme J.-E. Lacasse du Boulevard Saint-Joseph en l'honneur du mariage de leur fille Eugénie avec M. Achille Renaud, étaient présents: M. et Mme J.-E. Lacasse, Mme C.-B. Lacasse, M. et Mme H. Lacasse, M. et Mme J. Lacasse, M. et Mme A. Lacasse, M. et Mme Chs. Lacasse, M. D. Lacasse, Mme Oct. Poirier, M. et Mme J. Brisebois, M. et Mme Lahaie, M. et Mme Alex. Taillefer, M. et Mme J. Paquette, M. et Mme Alph Bolleau, Mme Délorme, M. et Mme L. Lorrain, M. et Mme E. Renaud, M. et Mme M. Tipson, M. et Mme W. Piché, M. et Mme M. Piché, M. et Mme Lamarche, M. et Mme W. Gagné Mlle S. Lacasse, M. Athur Bolleau, MM. Luc. Lacasse et G. Vallières, L. Lacasse, L. Tiron, D. Lacasse, R. Poirier, E. Poirier, B. Villemaire, H. Dufort, E. Leroux, T. Goyer, A. Leroux, A. Leduc, A. Leduc, A. Villemaire, J. Ortain, Chs. Dubail, T. Lacasse, R. Lacasse, J. Lacasse, J.-P. Lacasse et autres.

—Monsieur et Madame Jules Germain (née Sofrana Plusonnault), de retour de leur voyage, recevront à leur demeure 1211 rue Chabot, le dimanche 26 octobre.

—Samedi dernier avait lieu une soirée à l'occasion du 57ème anniversaire de naissance de M. Joseph Raymond, de la rue Saint-Zotique. Etaient présents: M. et Mme Jos. Raymond, M. et Mme O. Raymond, M. et Mme Z. Légaré, M. et Mme H. Frégeau, M. et Mme A. Emond, M et Mme A Prevost, Mme Constant, Mme Foucault, MM R. Lefebvre, O Foucault, A. Emond, H. Goudreau, J. Carignan, F. Latulippe, J. Lewis, O. Larose, M. Lutz, H Waltur, W. Goudreau, J. Darbour, F. Constant, E. Loiseau, M. Martin, J. Labelle, M. Laverdure, W. Lefebvre, Mlles Julia Raymond, I. Emard, S. Giroux, A. Giroux, F. Constant, A Sylvain, R. Dugal, I. Dugal, R. Piché, G. Piché, I. Renaud, S. Renaud, M. Martin, R. Lefebvre, E. Charlebois, C. Emond.

QUATRE GENERATIONS

1.—F.-X. SAUVIAT, marchand de Montréal, arrière-grand-père, 69 ans; 2.—M. E.-L. SAUVIAT, employé de chemin de fer, d'Halifax, grand-père, 44 ans; 3.—M. A.-L. SAUVIAT, comptable de Montréal, père, 24 ans. La quatrième génération de la famille Sauviat est représentée par le petit Guy, âgé d'un an, assis sur les genoux de son arrière-grand-père.

IL Y A UN AN EPHEMERIDES DE LA GUERRE

Le 26 octobre 1918

Le communiqué du ministère de la guerre français annonce que les troupes ont avancé leurs lignes sur tous les points, malgré la forte résistance de l'ennemi. Plus de mille prisonniers, de nombreux canons et des mitrailleuses ont été capturés au cours de différentes attaques. Entre l'Oise et la Serre, les Français poursuivent leurs attaques avec furie et remportent partout des succès. L'avance a progressé au nord de Villers-le-Sec et de la ferme Ferrières, qui tous les deux ont été capturés. Entre Villers-le-Sec et la ferme Ferrières, plusieurs positions importantes ont été capturées. Sur le front de la Serre, la rivière a été franchie et l'ennemi s'est enfui devant les troupes sans offrir la moindre résistance. A l'Ouest de la Souche de violents combats ont donné des résultats avantageux. La ligne a été avancée dans le voisinage de la ferme Caumont, à l'est de la Vesle, et les villages de Caumond et de Pierrepont ont été capturés. A l'est, au cours d'une bataille qui a été signalée par de nombreux corps à corps, les Français ont capturé Saint-Quentin-le-Petit et ont atteint la route qui relie ce village avec Banogne et Recouvrance.

Toronto, 23.—La ligue de la marine a commencé une campagne pour obtenir $125,000 à Toronto.

Poslam apporte un prompt soulagement à une peau vive

Quand une peau vive et cuisante demande du soulagement par tous les nerfs de votre corps, employez le Poslam et permettez-lui de calmer et de guérir toute inflammation. Voyez l'efficacité de Poslam, quelle aide splendide il est pour guérir les éruptions, les boutons, l'acné, la maladie du cuir chevelu et autres maladies semblables. Pour en faire l'épreuve, vous n'avez qu'à appliquer du Poslam le soir sur une petite partie affectée, et le matin, voyez l'amélioration. L'effet de son énergie curative concentrée se fait bientôt voir d'une manière agréable.

Vendu partout. Pour en recevoir un échantillon gratuit, écrivez à Emergency Laboratories, 243 West 47 th St., New-York City.

Faites en sorte que votre peau devienne plus claire, plus fraîche et d'une meilleure apparence en faisant un usage quotidien du Savon Poslam, médicamenté avec Poslam. (ann)

POILS ET DUVETS DU VISAGE ET DU CORPS

Dissous instantanément laissant la peau Douce et Veloutée, par L'Epilatoire Magique de MADAME SANS-GENE

Envoyé franco sur réception du prix, $1.00 la boîte. Adressez LA CIE MEDICALE GIROUX & FRERE, 415 PARC LAFONTAINE. Chambre C. Montréal.

LE BAL DU PRINCE

Prendrez-vous part à cet événement avec des pieds malades ou fatigués, ou consulterez-vous au préalable le Dr A.-D. Bergeron, seul chiropodiste diplômé pratiquant à Montréal. 288 rue Ste-Catherine Ouest ? (ann)

COMMENT ECONOMISER 25% SUR LES FOURRURES

Venez chez Wm Albert, sur la rue St-Hubert, aux loyers bas. Mes prix ne sont pas surchargés à cause des loyers élevés et des énormes dépenses d'administration. Ce que j'économise en ayant mon magasin à 89 rue St-Hubert, vous pouvez l'économiser sur vos fourrures.

SOYEZ LE JUGE. Si mes fourrures ne sont pas au moins 25% meilleur marché pour la même qualité recommandable que partout ailleurs, je vous remettrai votre argent avec plaisir.

Quelques Suggestions

	Valant	Notre prix
MANTEAUX EN HUDSON SEAL—Garnis de fourrures formant contraste.	$350	$225
MANTEAUX EN HUDSON NEAR SEAL—Garnis de fourrures formant contraste.	$250	$160
PALETOTS EN CHAT SAUVAGE—Choix No 1.	$325	$225
PARURES (SETS) EN MARTRE D'ALASKA—Châle et manchon.	$125	$ 85
PARURES (SETS) EN RENARD—Différentes nuances.	$100	$ 65
PARURES (SETS) EN CASTOR—Très foncé.	$125	$ 85

WM. ALBERT

89 RUE ST-HUBERT.

Le magasin exempt des loyers élevés et des grosses dépenses. 2 rues à l'est de St-Denis plus bas que Ste-Catherine près de la gare Place Viger. EST 2751.

Votre peau est un organe vivant de votre corps

TOUTE la nuit — toute la journée — que vous veilliez ou dormiez — votre peau n'arrête jamais de travailler.

C'est plus qu'une simple couverture pour votre corps — c'est un **organe vivant** qui a une fonction vitale à accomplir.

Du travail de votre peau dépend votre beauté.

Votre peau est-elle douce, souple, d'une belle texture, d'une couleur brillante — est-elle un délice pour les yeux qui s'y reposent? Si oui, elle est dans un état **normal de santé** — l'état dans lequel toute **peau devrait** être. Ses pores délicats fonctionnent activement, librement; lui apportant l'huile et l'humidité qui la tiennent douce et souple, emportant toutes les matières de rebut et lui permettant de respirer.

Mais si, pour quelque raison, votre peau a l'air fatiguée, terne—si elle n'a pas la couleur et la fraîcheur que vous voudriez lui voir—vous pouvez alors être sûr qu'elle ne fonctionne pas comme il faut. Les pores ne font pas leur travail—les petites fibres musculaires se sont relachées.

Comment exciter une peau indolente et inactive

Cet état de choses peut être amélioré — votre teint **peut** devenir frais et clair et coloré comme vous aimeriez qu'il soit. Car chaque jour votre peau change — la vieille peau meurt et une nouvelle la remplace. Par un traitement approprié vous pouvez stimuler **cette peau nouvelle qui se forme constamment** et lui donner une activité saine et normale — vous pouvez lui donner la fraîcheur et la couleur.

Pour corriger une peau qui est devenue indolente et inactive, suivez chaque soir ce traitement spécial avec du Savon Woodbury pour le visage.

Avant de vous coucher lavez-vous le visage et le cou avec beaucoup de **Savon Woodbury pour** la figure et de l'eau chaude. Si votre peau a été considérablement négligée, faites pénétrer une abondante mousse dans les pores au moyen d'une friction par un mouvement de bas en haut. Faites cela jusqu'à ce que la peau devienne un peu sensible. Rincez bien avec de l'eau chaude d'abord, froide ensuite. Si possible, frictionnez-vous la peau pendant trente secondes avec un **morceau de glace** et essuyez comme il faut.

Ce traitement au Woodbury nettoie parfaitement les pores de la peau et stimule les petites fibres musculaires de votre peau à laquelle il donne du **ton** et de la vie.

Vous pouvez donner une plus belle texture à votre peau

Très souvent une peau manque de beauté simplement à cause d'un épaississement graduel de sa texture. C'est encore une chose qui indique que votre peau ne fonctionne pas normalement. Les pores ne se contractent pas et ne s'étendent pas comme ils le **devraient**—et par suite ils se sont agrandis. Votre peau a perdu la finesse, la belle apparence qu'elle devrait avoir.

Ne désespérez pas de corriger cet état de chose. Vous **pouvez** avoir une peau souple et fine fine en lui donnant régulièrement le traitement que son état particulier exige.

Essayez ce traitement spécial pour une peau qui perd de sa finesse. Chaque soir avant de vous coucher plongez votre serviette dans de l'eau très chaude et appliquez-la sur votre figure. Ensuite prenez le morceau de Savon Woodbury pour la figure, plongez-le dans l'eau et frottez-vous la peau avec **le morceau lui-même.** Laissez la légère couche de savon pendant quelques minutes jusqu'à ce que vous vous sentiez la figure tirée et sèche. Humectez ensuite la **peau** et frictionnez doucement par un mouvement de bas en haut. Rincez bien la figure, d'abord dans de l'eau tiède, ensuite dans de l'eau froide. Si possible, finissez le frictionnement de la figure avec **un morceau de glace.**

Suivez ce traitement régulièrement, et en peu de temps vous remarquerez une amélioration notable dans la texture de votre peau.

Des traitement spéciaux pour tous les besoins individuels de la peau sont indiqués dans la petite brochurette qui entoure chaque morceau de Savon Woodbury pour la figure. Trouvez le traitement qui s'adapte à **votre peau, ensuite** suivez-le chaque soir, régulièrement et avec persévérance.

Vous constaterez que le premier traitement vous laissera la peau légèrement **étirée, tendue.** Ceci veut dire simplement que votre peau subit les effets d'un nettoyage plus complet et plus stimulant que celui auquel elle est habituée. Après quelques soirs cette sensation disparaîtra et votre peau deviendra si belle, si propre et si saine que vous ne voudrez plus avoir recours à aucune autre méthode de nettoyage facial.

Le Savon Woodbury pour la figure est en vente à toutes les pharmacies et à tous les comptoirs d'articles de toilette aux Etats-Unis et au Canada. Achetez-en un morceau aujourd'hui, commencez à vous en servir ce soir. Un morceau de 25c dure un mois ou six semaines.

Nous nous ferons un plaisir de vous envoyer un morceau d'essai gratis

Pour 6 sous nous vous enverrons un échantillon de Savon Woodbury pour la figure (assez pour une semaine ou dix jours de n'importe quel traitement facial Woodbury), ainsi que la brochurette d'instructions intitulée "A Skin You Love to Touch". Ou pour 15c nous vous enverrons la brochurette et des échantillons de Savon Woodbury pour la figure, poudre faciale, crème faciale et Cold Cream. Adressez à: The Andrew Jergens Co., 9950 Spring Grove Ave., Cincinnati, Ohio.

Si vous demeurez au Canada, écrivez à: The Andrew Jergens Co., 9950 Sherbrook St., Perth, Ontario.

VETEMENTS à CREDIT

Costumes — Manteaux
Robes et Fourrures
pour
Dames et Demoiselles
Dernières Créations de la Mode

Ouvrez un Compte chez GARMAISE
Votre Nom est bon
Avec un petit dépôt
et
$1.00 ou $2.00 Par Semaine

Vous achèterez tout ce dont vous avez besoin

Complets et Pardessus
d'Automne et d'Hiver pour
Hommes et Garçons

COUPON DE UN DOLLAR GRATIS

Caissier J. GARMAISE,

Payez au porteur de.....cette carte.....$1.00
En acompte sur un achat de $20.00 ou plus.

un . . . . . Dollar

Conservez ce coupon et présentez-le en faisant votre achat, en aucun temps d'ici au 1er janvier 1920, et nous l'accepterons pour $1.00 comptant sur tout achat de $20.00 ou plus.

Un coupon sera accepté pour chaque $20.00 et ne devra être présenté qu'au temps de l'achat seulement. **J. GARMAISE** La Presse, 13 octobre 1919.

J. GARMAISE

829-831 rue Sainte-Catherine Est.
Près de la rue Maisonneuve. 200-2

OCCASIONS CETTE SEMAINE

Quelques échantillons de voyageurs, pour être vendus immédiatement pour faire place à notre nouveau stock.

Electroliers — Dômes et Indirects

Placez votre commande immédiatement pour lampes Tungsten et Nitrogène, les prix augmentent le 1er novembre.

L. C. BARBEAU & CO.
342 ST-JACQUES.

HOMMES, FEMMES, JEUNES FILLES

Voulez-vous la Santé, la Force, l'Energie ? Vous n'avez qu'à employer le célèbre Reconstituant

DAMOGÈNE

Composé de Fer assimilable, de Manganèse et de Noix Vomique. Il stimule, renforcit, rajeunit et assure une santé robuste.

Employez-le, et après quelques semaines de traitement votre visage assumera un teint vermeil, vif et animé; vos chairs seront fermes, et un sang riche et pur portera dans tout votre système la chaleur, l'énergie et le bien-être.

Si vous voulez éprouver cette miraculeuse transformation envoyez-nous 10 cts pour frais de poste et d'emballage et nous vous enverrons un traitement d'essai suffisant.

CIE MEDICALE DAMOGENE Ch. 2 No 20 rue Capital, Montréal

94-a.n A

(Enregistré conformément à la loi des droits d'auteur)

1627, le 8 décembre.— Monseigneur François de Harlay, archevêque de Rouen, confère le baptême au fils d'un "petit roy du Canada". (Tanguay).

1628, le 2 janvier.—Les sauvages alliés des Français donnent à Champlain trois de leurs filles de l'âge de onze à quinze ans pour les faire instruire et lui témoigner leurs grande confiance et amitié. Champlain nomma l'un la Foi, la seconde l'Espérance et la troisième la Charité.

1628, hiver.—Une trentaine de sauvages tant hommes que femmes et enfants affamés se retirent près des Français à Québec.

1628, le 26 janvier.—Procédure des Cent-Associés contre l'arrêt d'interdiction du commerce. (R. P. Le Jeune.)

1628, le 6 avril.— Le sauvage Mecabau, appelé Martin des Français, devenu malade, est baptisé par le Père Le Caron. (Il meurt le 18 du même mois.)

1628, le 19 avril.—Charles Ier émet la permission de délivrer contre la marine française des "lettres de marque" ou autorisation écrite d'armer en guerre et de faire la course (corsaires) sur les vaisseaux ennemis. (R. P. Le Jeune.)

1628, printemps.—La flotte des frères Kirke part d'Angleterre pour s'emparer du Canada; elle fait escale à Terre-Neuve, aborde à Miscou où David Kirke incendie la station de pêcherie du sieur de La Ralde, puis, remontant le St-Laurent s'empare de tous les bâtiments pêcheurs des Basques

1628, le 27 avril.—Pour la première fois, depuis la fondation de la colonie, la terre est labourée à l'aide de la charrue traînée par des boeufs. (C'est par erreur que nous avons placé ce fait "en 1627", la semaine dernière, comme certains auteurs.)

1628, le 27 avril.—Commission du Roy (de France, Louis XIII) au Sieur de Champlain, commandant en la Nouvelle-France, en l'absence du cardinal de Richelieu."

1628, le 28 avril.—La compagnie de la Nouvelle-France ou des Cent-Associés, dépêche de Dieppe, sous les ordres de l'amiral Claude de Roquemont, quatre navires qui apportaient à Québec "toutes commodités nécessaires et 400 colons qui viennent pour habiter et défricher la terre." L'un de ces navires est frété par le P. Noyrot, Jésuite.

1628, mai.—Nouvel édit, signé au camp devant La Rochelle, excluant les Huguenots de la colonie.

1628, le 6 mai.—L'acte contenant les articles accordés à la compagnie des Cent-Associés est daté du 29 avril 1627; mais ce ne fut que le 6 mai de l'année suivante que furent données les lettres-patentes du roi (Louis XIII) ratifiant ces articles.

1628, le 10 mai.—La Tourière, capitaine des sauvages, arrive de Tadoussac à Québec en canot avec le sauvage soupçonné d'avoir tué les deux Français qui ramenaient des animaux du Cap Tourmente à Québec. Champlain retient prisonnier ce sauvage et renvoie son fils, et un autre petit sauvage, retenus comme ôtages.

1628, le 29 juin.—Quelques canots arrivent de Tadoussac à Québec pour avoir des pois; ils perdent leur temps, n'en ayant pas pour nous en quantité suffisante, dit Champlain.

1628, le 8 juillet. — Date de la lettre de David Kirke qui portait que le général anglais avait obtenu commission du roi d'Angleterre pour s'emparer "de ces pays, savoir Canada et Acadie", "...qu'il avait tout ravagé depuis Miscou jusqu'à Tadoussac; qu'il avait capture un navire de la nouvelle compagnie, celle des Cent-Associés, qu'il avait fait détruire l'établissement du cap Tourmente pour ruiner d'avantage les Français... qu'enfin, le mieux que lui, Champlain, eût à faire, était de livrer Québec plutôt de courtoisie que de force." (Les Franciscains et le Canada).

1628, le 9 juillet. — Deux des hommes de Champlain arrivent du cap Tourmente, apportant la nouvelle de l'arrivée de six vaisseaux à Tadoussac selon le rapport d'un sauvage nommé Napagabiscou surnommé Trecatin ou Tricatin.

1628, le 9 juillet. — Champlain fait quelque retranchement autour de l'habitation, au fort, des barricades sur les remparts qui n'étaient pas terminés.

1628, le 9 juillet.—Une barque remplie d'Anglais et de quelques Français, traîtres à leur patrie, jette l'ancre près du cap Tourmente, puis une quinzaine d'hommes approchent, en chaloupe, de l'habitation où se trouvaient plusieurs Français parmi lesquels Foucher, Nicolas, Pivert, sa femme, Marguerite Lesage et leur nièce. Trompés par ces dehors hypocrites, les Français du Cap Tourmente se laissèrent approcher. Les ennemis s'en emparèrent aussitôt. Foucher parvint à fuir, au risque de sa vie. Ils pillèrent les logis, tuèrent les bêtes à cornes au nombre de 40 ou 50 vaches; 6 furent tuées par les sauvages et une se sauva dans les bois. Ils brûlèrent tous les corps de logis, y compris la petite chapelle des Récollets, après avoir fait main basse sur les ornements sacrés qui s'y trouvaient, dit Sagard.

1628, le 10 juillet.—Sur les trois heures de l'après-midi, une chaloupe, envoyée par les Anglais, apporte à Champlain une lettre dans laquelle sir David Kirke (comme il signait) l'invitant à rendre le fort et l'habitation de Québec. (voir 8 juillet 1628). Champlain lit cette lettre en présence des principaux habitants et de Pontgravé. Il répond avec honnêteté et dignité, mais en même temps avec assurance.

1628, le 11 juiullet.—Champlain remet aux Basques sa réponse à David Kirke. Ils étaient au nombre de six et après avoir été bien reçus par Champlain, avoir fait bonne chère, ils partirent pour Tadoussac où les attendait Kirke.

1628, le 11 juillet.—Champlain envoie une chaloupe au cap Tourmente pour voir les débris des Anglais et s'il n'y aurait pas quelques animaux qui auraient échappé au désastre.

1628, juillet.—Les Basques arrivent de Québec à Tadoussac avec la lettre de Champlain. Après s'être informé des Basques, David Kirke fait assembler tous les chefs de ses vaisseaux, il lit la lettre de Champlain, puis ils décident de retourner dans leur pays sans attaquer Québec.

Près de la pointe de Gaspé.

1628, le 18 juillet.—David Kirke attaque Roquemont, dont les bâtiments plus petits, pesamment chargés et manoeuvrant avec difficulté furent pris avec les 400 colons qu'ils portaient. Roquemont, oubliant que ses navires renfermaient toute la ressource d'une colonie près de succomber, dit Champlain, loin d'éviter le combat, avait paru le rechercher. Son imprudente ardeur laissa Québec en proie à une famine toujours croissante, qui fut la cause de sa reddition, l'été suivant. H. Kirke, prétend, dit Garneau, que Roquemont fut d'abord sommé de se rendre et que sur son refus, Kirke, engagea le combat qui dura huit heures, disent les uns, quatorze ou quinze heures, dit Sagard. Kirke céda deux navires pour transporter chez eux les Français, moins les officiers. Parmi eux se trouvaient le docteur Robert Giffard, futur seigneur de Beauport, (1634), sa femme et ses trois filles qui venaient s'établir à Québec.

1628, le 19 juillet. — Un Algonquin, Napagabison, dit Trégatin, avait inspiré au Père LeCaron la pensée d'aller chez les Algonquins pour échapper à l'ennemi. Le Père LeCaron l'a communiqua au Frère Gervais Mohier. Ces deux religieux se disposèrent pour ce voyage, et ayant laissé le Frère Charles et les autres religieux avec les PP. Jésuites, ils partirent de Québec le 19ième jour de juillet pour les Trois-Rivières où était posé un camp de Montagnais et d'Algonquins.

1628, juillet. — De 14 bâtiments pris dans le fleuve et le golfe, David Kirke en emmène six en Angleterre et détruit les autres.

1628, le 28 juillet. — Après le départ de la flotte anglaise, le P. LeCaron et le Frère Gervais Mohier reviennent à Québec. Le P. de la Roche-Daillon arrive à Québec vers le même temps. Il venait du pays des Hurons avec 20 canots.

1628, le 31 juillet. — "Le P. Noyrot, Jésuite, fait sortir son vaisseau de la retraite dans une anse solitaire d'Anticosti et se voit forcé de reprendre le chemin de la France, à travers mille dangers, poursuivi à outrance par les vaisseaux ennemis." (R. P. Rochemonteix)

1628, été. — Champlain dit: "Nous voyant dénués de toutes choses, à Québec, jusques au sel qui nous manquoit, je me deliberay de faire des mortiers de bois où l'on piloit des pois qui se réduisoient en farines..." Il fit aussi un moulin où chacun portait sa semence de pois que l'on moulait...

1628, fin d'été. — "La pesche de l'anguille vint qui nous ayda beaucoup, dit Champlain, mais les Sauvages, habiles à ceste pesche, ne nous en donnerent que fort peu, les nous vendant bien cheres, chacun donnans leurs habits et commoditez pour le poisson, il en fut traitté quelque 1200 du magasin pour des castors neufs, n'en voulant point d'autres, dix anguilles pour un castor."

1628, automne. — Le champ de madame Hébert et son gendre (G. Couillard) nous avait donné bonne espérance, dit Champlain, "mais quand ce vint à recueillir les grains, il se trouva qu'ils ne nous pouvoient assister que d'une petite escuée d'orge, pois et bleds d'Inde par sepmaine pesant environ 9 onces et demie, qui estoit fort peu de chose à tant de personnes, ainsi nous fallut passer la misere du temps."

1628, octobre. — Sir Alexander apprend les succès de la campagne des Kirke dans le golfe; il amalgame au plus tôt sa société avec la leur, sous le nom de Compagnie Anglo-Ecossaise du commerce au Saint-Laurent.

De BIGNAY.

FEU Mlle F. TREMBLAY

Feu FABIOLA TREMBLAY

Mademoiselle Fabiola Tremblay est décédée le 24 courant, à la demeure de son père adoptif, M. Frédéric Tremblay, rue Saint-Martin, à l'âge de 15 ans et 8 mois. Elle laisse pour déplorer sa perte sa mère, Mme veuve Adélard Tremblay; deux frères, Joseph et Roméo; deux soeurs, Mme Gilbert Pellerin (Bertha) et Mlle Aurore Tremblay.

HONNEUR AU MERITE

(Spécial à la PRESSE)

Repentigny, 25. — Mlle Florida Saint-Jean, institutrice à l'école de Repentigny No 1, a obtenu une prime de $20.00 pour succès dans l'enseignement, par l'entremise de M. A.-B. Charbonneau, inspecteur.

Sainte-Madeleine: — Mlle Albina Jarret, institutrice, a obtenu la prime du gouvernement de $20, pour succès dans son enseignement.

Beauharnois: — Mlle Joséphine Lefebvre, institutrice de l'école No 3 de la municipalité de Saint-Clément de Beauharnois, a obtenu la prime de $20 de l'inspecteur Dupuis, pour l'année 1918-19.

Washington, 25. — Les bandits mexicains exigent encore une rançon de $150,000 pour rendre à la liberté l'agent consulaire américain William-O. Jenkins.

L'EFFICACITÉ DES
PETITES ANNONCES
DE
LA PRESSE

Une petite annonce tranchera votre difficulté—si elle est du domaine des annonces classées.

ENLEVEZ LES CORS!

Freezone est magique! Appliquez-en quelques gouttes sur un cor sensible, douloureux ou une callosité qui fait mal. Immédiatement ce cor ou cette callosité cessera de vous faire mal. Ensuite dans peu de temps vous enlèverez ce cor ou cette callosité ennuyeuse, racine et tout, avec les doigts. Non! Aucune douleur, pas de sensibilité, pas d'irritation.

Quelques sous achètent une petite bouteille du Freezone magique chez tout pharmacien. Elle suffit à enlever tout cor dur, tout cor mou, tout cor entre les orteils ou toute callosité douloureuse des pieds. Freezone est une découverte d'éther par un génie de Cincinnati dont on parle tant. Les cors et les callosités s'enlèvent sans qu'on ressente la moindre douleur. Pourquoi différer? Pas de blague!

(ann)

Watson's SPRING NEEDLE RIBBED
UNDERWEAR

Ceux qui apprécient le style, l'ajustement et le fini de leurs sous-vêtements demandent invariablement les Watson. La maille à côtes à aiguilles à ressorts rend nos vêtements plus souples, plus forts et plus durables. Pour hommes, femmes et enfants, tous les modèles, toutes les tailles et tous les tissus.

The Watson Manufacturing Company, Limited
Brantford, Ontario

Femme pas très malade —
Mais jamais réellement bien —

Un message aux maris

ON S'ACCORDE généralement à dire que donner un conseil aux maris est une tâche ingrate. Et commenter les causes des malheurs maritaux est également un sujet peu populaire.

Mais, toutefois, c'est un fait connu qu'il y a aujourd'hui au Canada des milliers de femmes qui, quoique n'étant pas suffisamment malades pour aller à l'hôpital ou exiger les soins d'une garde-malade diplômée—sont cependant faibles, anémiques, nerveuses et épuisées et dans cette condition elles ne sont pas heureuses — leurs maris ne sont pas heureux et la vie domestique n'est pas ce qu'elle devrait être.

lorsque vous voyez votre femme languissante ou dans un état de santé douteux, vous devriez voir à ce qu'elle ait un tonique.

Il lui faut du Wincarnis, lequel depuis près de 40 ans a été reconnu dans le monde entier comme l'unique grand tonique pour toutes celles qui sont faibles, anémiques, nerveuses ou épuisées. Le Wincarnis n'est pas simplement un tonique, c'est un tonique, un fortifiant, un créateur de sang et une nourriture pour les nerfs en même temps. Il reconstitue et revivifie tout l'organisme et il a remplacé chez plusieurs milliers de personnes la lassitude apathique par l'agréable sensation d'une santé robuste.

Si votre femme est épuisée, donnez-lui une bouteille de Wincarnis aujourd'hui.

Parlez-en à votre médecin. Achetez-en chez votre pharmacien.

WINCARNIS
The Famous English Tonic

La bonne santé chez la femme non seulement lui fait gérer avec facilité ses affaires ménagères mais donne encore un air de contentement et de calme aux autres membres de la famille.

Maris! Rappelez-vous que la bonne santé est une fortune précieuse, et

Un mélange d'extrait de boeuf, d'extrait de malt, de fer, de quinquina, de glycérophosphates de calcium, de potasse et de sodium avec sa vie spécialement choisi. C'est un Tonique, un Restaurateur, un Créateur de sang et un Reconstituant des nerfs. Prescrit par les médecins contre l'anémie, la débilité, l'insomnie, la fatigue cérébrale, la nervosité, la vitalité affaiblie, la grippe, la faiblesse et la convalescence suivant toute maladie.

Dans deux grandeurs: $1.00 et (très grande bouteille) $1.75.

Propriétaires: COLEMAN & CO., Wincarnis Works, Norwich, Ang.
Bureau canadien, 67 Portland St., Toronto.
Frank S. Ball, directeur-résidant.
Agents de ventes pour le Canada: Ralph J. Parsons & Co., Foy Building, Toronto. 30

Fourrures de Grand Luxe
et
Fourrures de Fantaisie
pour tout
Evénement Social

Laberge, Chevalier
& Cie. Limitée
Fourrures en Gros
457 rue St-Paul Ouest.

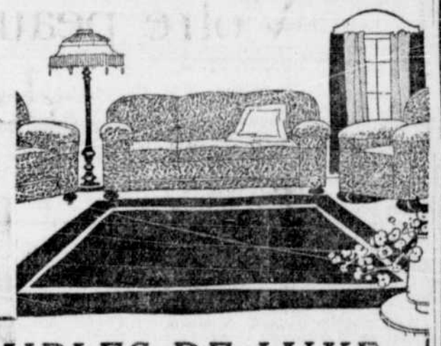

MEUBLES DE LUXE
A PRIX TRES MODERES

Choix pratiquement illimité de meubles pour tous les appartements. Venez choisir tout ce qu'il vous faut pour les fêtes, tandis que le choix est complet, nous conserverons votre achat jusqu'à ce que vous soyez prêts à le réclamer. Satisfaction absolument garantie.

L. G. ST-JEAN Limitée
20, rue Notre-Dame Ouest.

Soignez vos Dents

si vous voulez jouir d'une bonne santé. La mastication parfaite des aliments est une sauvegarde contre la plupart des maladies.

Nous vous garantissons l'extraction de vos mauvaises dents, sans douleur à l'aide de la

"NOVO" PAINE

préparation magistrale du Dr Chalifoux. Nous enlevons aussi les nerfs dentaires absolument sans douleur.

Couronnes et ponts en or pur absolument garantis à des prix modérés.

Nous faisons une spécialité de dentiers de toutes sortes à des prix défiant toute compétition.

OBTURATION (Plombage) EN OR, PORCELAINE, ARGENT, etc.

DR I. E. CHALIFOUX — DENTISTE
149 RUE VINET, COIN SAINT-JACQUES. — Ste-Cunégonde
Tél. Upt. 8592

11.18.25

La Grande Boite

LIQUIDES *et* PATES pour chaussures noires, tan, blanches et sang de boeuf (brun foncé).

TENEZ VOS CHAUSSURES PROPRES

2 IN 1
SHOE POLISHES
The F.F DALLEY CORPORATIONS LIMITED, HAMILTON, CANADA

LA SARDINE FRANÇAISE DU "YACHT-CLUB"
R. BÉZIERS, Douarnenez
Fabricant.-
VOUS SALUE -

AGENTS GÉNÉRAUX:
C.A. LEFEBVRE & CIE. Board of Trade
MONTREAL, CAN.

MANTEAUX DE FOURRURE, COMPLETS ET PALETOTS POUR HOMMES

NOUS FAISONS DES CONDITIONS POUR VOUS CONVENIR

Nous nous sommes fait 10,000 clients depuis quelques années et tous sont restés nos clients. C'est donc que nous leur avons donné satisfaction. Nous ferons de même pour vous. Nos vêtements sont faits de manière à assurer satisfaction à tous. Voyez-nous aujourd'hui, il y va de votre intérêt. 30 JOURS AUX STRICTS PRIX DU COMPTANT OU $1.00 PAR SEMAINE, SI VOUS PREFEREZ.

$32.50 $42.50 — 30 JOURS AUX STRICTS PRIX DU COMPTANT OU $1.00 PAR SEMAINE SI VOUS LE PREFEREZ. — $29.50 $25.00

Costumes, Manteaux et fourrures d'Automne

Nous n'avons jamais eu un assortiment aussi varié de modèles que cet automne. — Tissus tout laine à des prix exceptionnellement bas. Comme nous vendons à des milliers de clients, nous pouvons vous habiller vous et votre famille.

$47.50 — Manteaux en Seal d'Hudson, $175.00 — $29.50

Rappelez-vous que votre crédit est bon.

Rayon des Vêtements d'Hommes au deuxième étage.

Un excellent assortiment considérable de complets, pardessus d'automne et d'hiver pour Hommes, — complets et imperméables pour écoliers.

LA PRINCIPALE MAISON VENDANT A CREDIT A MONTREAL.

COHEN'S LIMITÉE
569 STE CATHERINE EST, PRES ANHERST
OUVERT LE SOIR. — 5 MIN. PORTE D'AMHERST

222-3

MANGEZ PLUS DE PAIN

Le public commence à reconnaître l'importance du pain comme aliment — et il se rend compte qu'il en résulte une plus grande économie, en employant plus de

PAIN CANADA

car sa bonté nous porte à aimer le pain davantage — les hommes, les femmes, les enfants sont portés à en manger plus et ce pour le plus grand bien de leur santé — Mangez plus de pain parce que le bon pain contient le maximum de nutrition. Mangez deux tranches au lieu d'une comme auparavant — Mangez du Pain Canada et vous voudrez manger plus de pain — commmencez aujourd'hui — demandez-le à tout épicier ou à tout livreur de pain Canada. Saint-Louis 108 — ou Westmount 1332.

La PEPTONINE

comme nourriture pour le bébé est idéale. Elle a sauvé la vie à des milliers de bébés. Faites-en l'essai.

En Vente chez tous les Pharmaciens et Epiciers. 212-s.o

LES ACTIVITES FEMININES

LA FETE ANNUELLE DE LA FEDERATION SAINT-JEAN-BAPTISTE A LIEU JEUDI

Sommaire du deuxième cours d'action sociale, à l'Ecole Supérieure. — Le but du comité d'étude de la Fédération. — L'enseignement ménager à Saint-Henri.

RETRAITE FERMEE

FEDERATION NATIONALE SAINT-JEAN-BAPTISTE

La séance du 30 octobre aura lieu au Monument National, à 8 heures du soir, sous la présidence de M. l'abbé Edmour Hébert, directeur des oeuvres sociales du diocèse de Montréal. Voici le programme du concert organisé par Madame MacMillan:

1. Piano, A la Bien-Aimée de Schutt, par Mlle Cécile Brosseau. 2. Conférence: La femme et les conditions sociales actuelles, par M. André Fauteux. 3. Chant, Madrigal timide de Lachaume, par M. E. Deslauriers. 4 Rapports des Associations professionnelles, par les présidentes, Mlle Robert, Mlle Simoneau, Mlle Germain, Mme Marcotte 5. Chant, par Mlle E. Dubord. 6. Déclamation, A. Noël de Rosemonde Girard; B, Légende de l'hirondelle, Georges Droux, par Mlle Suzanne Paquette. 7. Allocution du président. Chant, Duo des Hirondelles, "Mignon", d'Ambroise Thomas, par Mlle E. Dubord, M. E. Deslauriers. Mme MacMillan sera au piano.

Nous attirons l'attention des membres sur le changement de la fête de la Fédération; elle aura lieu non pas le dimanche 26 octobre, mais le jeudi 30 octobre, à 8 heures du soir, dans la grande salle des séances du Monument National et il faut être muni de son billet pour entrer dans la salle. Les abonnés de La Bonne Parole sont admis en présentant le dernier exemplaire du journal.

LES COURS D'ACTION SOCIALE A L'ECOLE SUPERIEURE

Voici le sommaire du "deuxième cours préparatoire à l'action sociale", donné par Mlle M.-I. Gérin-Lajoie, à l'école d'enseignement supérieure, mardi dernier:

(1) Aperçu rapide des institutions sociales de nos jours: famille, cité, patrie, associations diverses.

(2) La famille antique, d'après Fustel de Coulanges. Les conséquences du caractère religieux de la famille; coutumes et lois.

La cité, sa fondation, représentation civile, caractère du pouvoir civil, les alliances, la nature de la guerre; les colonies; la patrie.

(3) L'évolution de la constitution familiale chez les divers peuples et chez les Romains; l'intervention des lois; la condition de la femme et les mouvements féministes de la décadence; l'enfant, l'esclave; les conséquences économiques et morales de l'esclavage; les collegia; le pouvoir politique; la bienfaisance; la haine de classe.

PREMIERE REUNION DU COMITE D'ETUDE DE LA FEDERATION

Jeudi après-midi a eu lieu, au Monument National, la première réunion du comité d'étude et d'action sociale de la Fédération Nationale Saint-Jean-Baptiste. M. l'abbé Dupuis a fait l'historique du système d'éducation au Canada, et a donné des statistiques démontrant les bons résultats de l'enseignement.

Après la causerie de M. Dupuis, la discussion a été ouverte à ces dames. Madame F.-L. Béique a déploré la négligence que l'on apporte dans l'éducation des enfants, former leur volonté, à leur donner la notion exacte de la responsabilité et de l'énergie. Les enfants, a dit madame Béique, ne sont pas assez cultivés dans ce sens et pas assez avertis de l'usage qu'ils devront faire de leur énergie dès leur entrée dans le monde, à la sortie de l'école.

Mademoiselle Marie-J. Gérin-Lajoie demande aussi que les programmes soient complétés et que l'on songe au sens social qui doit être développé de bonne heure chez l'enfant. Il faut démontrer à l'enfant qu'il a des devoirs de solidarité et lui enseigner à faire application de cette connaissance.

M. l'abbé Dupuis a répondu que les parents étaient les premiers coupables des lacunes qui existent dans notre système d'éducation parce que très peu d'entre eux secondaient les professeurs et les éducateurs; souvent même les parents étaient une entrave à l'éducation que les professeurs et les éducateurs auraient voulu donner aux enfants.

Etaient présentes à cette assemblée: madame F.-L. Béique, Mme Bruneau, Mlle Boulais, Mme Beaudry-Leman, Mme Grenier, Mlle M.-J. Gérin-Lajoie, Mme L. Beaubien, Mlle Rolland, Mme A. Audette, Mme Sabourin, Mme Germain, quelques soeurs grises et de la Sagesse et autres.

Ce comité d'études est fondé dans le but d'enrôler parmi les membres de la Fédération nationale Saint-Jean-Baptiste toutes les femmes qui n'en font pas encore partie à titre d'associé. N'est-il pas devenu une obligation pour toutes les Canadiennes-françaises de s'unir en rejoignant dans leur plus forte association leurs soeurs de toutes les classes de la société, de prêter main forte à leur oeuvres et de leur offrir leur assistance dans tout ce qu'elles entreprendront.

Le comité d'études s'occupera surtout des filles et il appartient aux femmes de s'intéresser à ce mouvement qui créera une influence active sur l'existence de leurs filles.

Il faut que cette association nationale féminine soit à la hauteur des obligations qui lui incombent et jouisse à côté des oeuvres similaires anglaises de ce prestige auquel la femme canadienne-française a droit.

La contribution est d'un dollar par année et pour faire partie de ce comité, il s'agit de s'adresser au secrétaire de la F. N. S. J. B. au Monument National. Ch. 2.

ASSOCIATION PROFESSIONNELLE DES EMPLOYEES DE MANUFACTURE

Le dimanche, 19 octobre se tenait au Monument National l'assemblée mensuelle de L'A. P. E. M.

Une causerie instructive fut donnée par M. l'abbé Hébert, qui parla de l'Association en général, de son triple but qui est 1o: faire respecter les droits de chacun, 2o: faire rayonner des relations cordiales entre patrons et employés; 3o: améliorer les conditions de ses membres. Il développa le principe fondamental de toute Association: L'harmonie du capital et du travail.

Mlle Eugenie Massé, fut la gagnante du prix de présence qui était un abonnement à "La Bonne Parole".

PROGRAMME DES COURS SCOLAIRES 1919-1920.

A l'Ecole Garneau, 473 rue Visitation, mercredi à 7.30 p.m. Art culinaire, (cours pratique) par Mlle H. Sicotte; Coupe, couture, broderie, par Mlle E. Dulude; Mode (chapeaux) par Mlle C. Martin; Langue française et anglaise, par Mlle I. St-Charles.

Ecole Baril, angle Joliette et Stadacona, vendredi à 7.30 hrs. p.m.: Langue française et anglaise, professeur, A. Garlepy.

Ecole St-Joseph, angle Desiré et Hudon, vendredi à 7.30 hrs. p.m.: Couture, coupe et broderie, par Mlle E. Dulude; mardi à 7.30 hrs. p.m., Mode (chapeaux), par Mlle C. Martin.

Ecole St-Eusèbe, angle Fullum et Amity, mardi à 7.30 hrs. p.m.: Coupe, couture, broderie, par Mlle E. Dulude; Langue française et anglaise, par Mlle I. St-Charles.

Ecole Ste-Hélène, lundi à 7.30 hrs. p.m.: Coupe et couture, par Mlle H. Lefebvre; Mode (chapeaux), par Mlle C. Martin.

Ecole Maisonneuve, Académie S. S. Noms de Jésus et Marie, à 7.30 hrs. p.m., (lundi): Coupe, couture, broderie, mode (chapeaux), par Mlle E. Dulude.

Ecole St-Zotique, mercredi à 7.30 hrs. p.m.: Art culinaire (démonstratif), par Mlle E. Painchaud; mardi, coupe et couture, par Mme Gouin; Mode (chapeaux), par Mlle Côté.

Ville Emard, Ecole des filles, Bvd. Monk, vendredi à 7.30 hrs. p.m.: Langue française et anglaise, par M. Garlepy; Coupe et couture, par Mlle H. Lefebvre.

ASSOCIATION PROFESSIONNELLE DES EMPLOYEES DE BUREAU

Dimanche prochain, 26 octobre, aura lieu au Monument National, à quatre heures précises, l'assemblée mensuelle de l'A.P.E.B.—salle No 6.

M. l'abbé Elie-J. Auclair, de l'archevêché.

Nous espérons que les jeunes filles se rendront nombreuses à cette réunion qui promet d'être très intéressante à tous les points de vue. Elles pourront en profiter pour s'acquitter de leur contribution.

Les amies de l'association sont aussi invitées à y assister.

L'ENSEIGNEMENT MENAGER A SAINT-HENRI

Les cours ménagers commenceront à Saint-Henri, le 2 octobre au soir, à 7 hrs 30. Ces cours, donnés par Mlle H. Durand, porteront sur les sujets suivants: cuisine économique et pratique; médecine domestique, aménagement et soins de la Maison; entretien de la lingerie et des vêtements et soins aux petits enfants.

Ces cours sont gratuits et toutes les dames et les jeunes filles y sont invitées. Ils se termineront par une petite séance où des récompenses et des diplômes seront accordés pour l'assiduité et l'application aux leçons théoriques et pratiques.

HOPITAL SAINTE-JUSTINE

Les enfants malades ne sont admis à l'hôpital que jusqu'à l'âge de 7 ans. Mais cette règle n'est pas définitive. Elle a servi jusqu'ici à limiter les entrées à l'hôpital, puisque celui-ci n'est pas assez grand pour recevoir tous ses clients. Nous espérons au contraire pouvoir augmenter considérablement le nombre des lits, d'ici à quelques années, et mettre la limite d'âge à 12 ou 14 ans. Au Dispensaire, au contraire, il n'y a pas de limite d'âge. On accueille les enfants de tous les âges pour les consultations et pour les opérations.

Dispensaire, tous les jours de la semaine, admission de 9 hrs 30 à 11 hrs. Médecine tous les jours. Chirurgie, mardi et vendredi. Maladies de la peau, lundi et jeudi. Nez, gorge, oreilles, lundi, jeudi, vendredi et mercredi, pour les opérations seulement. Chirurgie dentaire, samedi. Yeux, lundi p.m. de 3 hrs 30 à 4 hrs 30.

EUCHRE

Le euchre annuel de la Cour Jeanne Mance de l'I.O.F., aura lieu le lundi, 27 octobre, à 8 heures p.m. dans la salle des Artisans Canadiens-français.

LES ECOLES MENAGERES PROVINCIALES RUE PLATT

Le lundi 27 octobre, l'école sera fermée dans l'après-midi, les cours du matin auront lieu comme d'habitude, mais l'école sera fermée mardi le 28 et vendredi le 31 toute la journée.

Cuisine pratique: Mercredi 7.30 à 9.30 p.m. et jeudi 10 à 12 a.m. Cuisine de démonstration: Mardi 3.30 p.m. Couture: Mercredi 10 à 12 a.m. et 7.30 à 9.30 p.m. Modes: Lundi 10 à 12 a.m. et 7.30 à 9.30 p.m. Hygiène: Lundi 7.30 p.m.

Pour informations s'adresser à l'école rue Platt. Heures de bureau 10 à 12 a.m., 2.30 à 4.30 p.m. excepté le samedi.

CHEZ LES FEMMES D'AFFAIRES DE MONTREAL

La deuxième leçon du Cours de Droit et d'Economie Comerciale sera donnée par M. Guy Vanier à la salle 24 de la Faculté de Médecine, Université Laval, le mercredi 29 octobre courant, à 8 heures p. m. Voici le sommaire de cette leçon:

L'histoire du commerce. Peuples d'Orient et d'Occident. La lutte pour la suprématie commerciale. Les Perses. Byzance. La civilisation arabe. L'influence des croisades. Les républiques italiennes. Les Pays-Bas. Les Portugais. La Hollande. Les grandes puissances modernes. La technique contemporaine. Le rôle de la comptabilité. L'art de la réclame. Le commerce et les initiatives sociales.

RETRAITE FERMEE

Une retraite fermée aura lieu à la Maison Saint-Joseph, 1040 avenue de Lorimier, du 10 au 14 novembre prochain, pour les dames seulement. Cette retraite sera prêchée par le Rév. Père Joseph Lalande, S. J. On peut s'inscrire maintenant.

Les anciennes retraitantes de toutes catégories sont priées de se rappeler que dimanche, 26 octobre auront lieu à la maison Saint-Joseph les exercices de la journée dite "de recollection." Le premier exercice aura lieu à 9 heures a. m.

LA MORT D'UN HEROS DE VIMY

Feu Edgar Colleret

Le soldat Edgar Colleret est décédé à l'hôpital Général des suites de blessures reçues sur le champ de bataille. Il laisse pour déplorer sa perte, sa mère, Mme Louis Paré; un frère Roméo; une soeur, Mlle Flore Colleret.

Le défunt faisait partie du 22e bataillon canadien-français et fut blessé à la bataille de Vimy.

FEU M. E. DUPLESSIS

(Spécial à la PRESSE)

Pointe-du-Lac, 25. — Le 23 du mois courant est décédé à la Pointe-du-Lac, M. Ernest Duplessis, fils de feu Olivier Duplessis, et époux d'Emeralda Garceau, fille de Thomas Garceau, meunier de cette paroisse. Les funérailles auront lieu lundi le 27 octobre, à 9 heures de l'avant-midi, à l'église paroissiale.

TROIS DIFFERENTS CAS DE MAUX DE REINS GUERIS PAR LES PILULES MORO POUR LES HOMMES

J'ai souffert longtemps de maux de reins et d'estomac et je crois que cela était dû à ce que je mangeais beaucoup et bien peu régulièrement. J'ai pris des Pilules Moro et elles m'ont remis en santé. Je me propose bien à l'avenir de recourir à ce remède si j'ai à souffrir de quelques malaises. — M. Joseph Renaud, 77 rue Clinton, Woonsocket, R.-I.

Depuis deux ans j'avais un mal de reins qui m'incommodait grandement à mon travail. Après avoir eu la grippe l'hiver dernier ce mal augmenta. Je me mis à prendre des Pilules Moro qui, en augmentant mes forces, dissipèrent mon mal. Elles m'avaient été enseignées comme étant infaillibles, et elles l'ont bien été dans mon cas. — M. Jos. Caron, 13 rue St-Louis, Trois-Rivières, P.Q.

Je souffrais depuis longtemps de maux de reins et malgré les remèdes de toutes sortes que j'essayais et les emplâtres que je m'appliquais, je n'obtenais qu'un faible soulagement. Un de mes parents m'engagea à prendre des Pilules Moro qui m'ont immédiatement fortifié, ont diminué mes douleurs de reins et m'en ont, en quelques semaines, guéri complètement. Aujourd'hui que je sais la vertu des Pilules Moro, dès que j'éprouve quelques fatigues dans les reins au travail, j'en prends quelques boites qui me remettent aussitôt.—M. Ludger Bernier, 129 rue Dupont, Hull, P. Q.

Les Pilules Moro sont en vente chez tous les marchands de remèdes. Elles sont aussi envoyées par la poste, au Canada et aux Etats-Unis, sur réception du prix, 50c, une boite, $2.50 six boites.

Toutes les lettres doivent être adressées: COMPAGNIE MEDICALE MORO, 272 rue Saint-Denis, Montréal.

Canadian Forestry Corps

Tous les anciens membres des Forestry Corps à Montréal et le district, qui désirent prendre part à la Parade de la Victoire, sont priés de se réunir à l'indicateur du corps au Parc Lafontaine, pas plus tard que 2.15 p.m., le 28 courant. Tenue de service sans ceinture ou longue tunique. Ceux qui n'ont pas d'uniforme peuvent parader en civil.

Le Rhumatisme vaincu par les Capsules Vinel et le Tricalco.

Madame Louis Vignaut, de Grand-Pré, nous écrit en date du 8 juillet 1918.

"Monsieur le docteur — Je viens vous remercier pour les bons remèdes qui m'ont débarrassée de mes douleurs de rhumatismes. Quoiqu'à peine âgée de 25 ans, je souffrais de douleurs de rhumatisme depuis trois ans. J'avais contracté cette maladie par imprudence en étant sortie trop vite après une maladie. Depuis trois mois je ne pouvais plus me servir de ma jambe droite car la jointure du genou étant ankilosée. Après avoir pris 6 boîtes de CAPSULES VINEL et une boîte de TRICALCO l'enflure était disparue et je fléchis ma jambe assez facilement. Après avoir pris un autre traitement de 6 boîtes et du TRICALCO je suis complètement guérie et je vais partout à mes affaires et je fais tous mes travaux de maison.

Votre obligée Dame LOUIS VIGNAULT.

Consultez gratuitement nos médecins par la malle ou à nos bureaux, 821 rue St-Denis, Montréal. Si votre marchand n'a pas nos préparations nous vous les enverrons par la malle sur réception du prix.

CAPSULES VINEL pour les femmes, 50 cts la boîte; CAPSULES DU PERE ANDRE pour les hommes, 50 cts la boîte, 6 boîtes pour $2.50. TRICALCO, $1.00 la boîte. Adressez tout au long.

La Cie Chimique Vinel Limitée 921 St-Denis Montréal. Tél. St-Louis 7007.

Les Médecins recommandent Bon-Opto pour les Yeux

Les médecins et les spécialistes de la vue prescrivent Bon-Opto comme un remède domestique sûr pour le traitement des maux des yeux et pour renforcir la vue. Vendu avec la garantie de remise d'argent par tous les pharmaciens. 5.7.11.16.21.25.

"Sirop de Figues de la Californie"

Pour le Foie et les Intestins d'un Enfant

Mère! dites "Californie", alors vous aurez le véritable "Sirop de Figues de la "Californie." Des instructions complètes pour bébés et enfants de tous âges qui souffrent de constipation, excès de bile, fièvre, qui ont la langue chargée ou sont frileux, sont clairement imprimées sur la bouteille. Les enfants aiment ce délicieux laxatif. (ann)

Habillez-Vous!

Votre Crédit est Bon

Notre rayon de confections et fourrures est rempli des dernières nouveautés américaines pour l'automne et l'hiver, telles que

Costumes, Manteaux, Robes, Blouses, Chandails

$1.00 PAR SEMAINE VOUS HABILLERA BIEN

Manteaux en Seal de l'Hudson et Seal électrique Parures en fourrures de toutes sortes

Lande's 731-733 Ste-Catherine Est

Coin Panet. Tél. Est 5780.

Nous avons de tout en fait de meubles, confections et fourrures pour dames.

OUVERT LE VENDREDI ET LE SAMEDI SOIR

299-3

KA-LOM-ITE

20 CENTINS

LE BIENFAITEUR DES MENAGERES

FAIT VOTRE LAVAGE SEUL

Faites tremper votre linge avec du savon et du KALOMITE pendant une heure et votre lavage sera fait. Ne vous fatiguez plus à frotter votre linge. Ne vous donnez plus mal aux reins. KALOMITE n'endommage pas le linge et ne brise pas les mains.

EN VENTE DANS TOUTES LES BONNES EPICERIES

AGENCE MERCANTILE EQUITABLE

502 STE CATHERINE EST, MONTREAL.

Est 5300. Distributeurs généraux

Femmes malades

RENFORCISSEZ-VOUS — GUERISSEZ-VOUS

Vous pouvez aujourd'hui, grâce à la découverte du Dr Cazo, vous débarrasser facilement et pour toujours de ces faiblesses, douleurs et maux qui minent votre santé, épuisent vos forces et compromettent votre existence. Employez aujourd'hui même

FEMOL

le Spécifique du Dr Cazo, le remède infaillible contre la fièvre Mal, les Métrites, les Ovarites, les Périodes irrégulières et douloureuses, et toutes les maladies intestinales et utérines quelques jours de traitement, vous verrez vos douleurs disparaître, vos forces revenir. FEMOL est en vente dans toutes les pharmacies à $1.00 la boîte, 2 boîtes pour $2.50, ou il vous sera expédié sur réception du prix. Envoyez-nous 10 cents pour échantillon généreux de FEMOL, ainsi que le livre illustré,

INSTITUT CAZO, Ch. 13. . . . . No 1, Place Royale, Montréal.

11.25

Pour réceptions durant la

VISITE DU PRINCE DE GALLES

Servez

JAMBON DE 8 A 13 LIVRES — BACON A DEJEUNER —JAMBON PIC-NIC

Marque S. L. CONTANT

En vente chez votre boucher ou épicier

298-5

Autrefois

Il portait allègrement VOTRE fardeau

Maintenant

Lui aiderez-vous à porter le SIEN?

Dans une ville comme la nôtre où l'hiver rend le transport des charges lourdes si difficile, les chevaux nous sont indispensables, et l'hiver qui s'approche avec les routes glissantes, les rues latérales pleines de neige et les rails des tramways découvertes, tout cela comporte des souffrances pour les chevaux à moins que la S.P.C.A. soit aidée par le public dans la continuation de son travail.

Mettez quelque chose de côté pour les chevaux!

La S.P.C.A. veut avoir une ambulance automobile pour les bêtes malades et ruinées, plus d'inspecteurs et plus d'accommodation pour le soin à donner aux chats et aux chiens sans foyer.

Une contribution, quelque petite soit-elle, sera reçue avec reconnaissance par la Société.

S.P.C.A.

Canadienne

Société Protectrice contre la Cruauté envers les Animaux.

Lieut.-Col. G.-R. Hooper, Président. James-R. Innes, Secrétaire.

286 rue St-Jacques, Montréal.

Nos Valeurs sont Appréciées

L'empressement que tout visiteur à notre magasin met à acheter nos fourrures, et la satisfaction très évidente de tous nos clients sont autant de faits prouvant que nos valeurs sont réellement supérieures.

Il ne vous en coûtera pas un sou pour venir vous rendre compte de ce fait et peut-être constaterez vous, vous aussi, que vous pouvez économiser considérablement tout en vous assurant une meilleure valeur.

Venez essayer un de nos manteaux—vous déciderez ensuite.

WALTER F. CUMMINGS

Fourrures en Gros

96 Notre-Dame Ouest

Main 5056. près St-François-Xavier.

CLINIQUE DENTAIRE DE L' HOPITAL ST-LUC

Travaux en or et en caoutchouc à des prix modérés. Nos bureaux sont sous la direction d'experts—pas d'étudiants.

Traitement gratuit pour les enfants pauvres des écoles.

EXTRACTION DES DENTS SANS DOULEUR PAR PROCEDE NOUVEAU.

Anesthésie par des experts-médecins en permanence.

SPECIALITE Dentiers en Aluminium coulé.

HOPITAL SAINT LUC MONTREAL

HEURES DE CONSULTATION 8.30 A 8.30

88 rue SAINT-DENIS entre Dorchester et Lagauchetière.

TEL. EST 5782.

301-2

Suivez la Fanfare

Le 29 Octobre

La Parade d'Automobiles Décorés

$150 EN PRIX

Pour l'automobile ou le camion de livraison le mieux décoré, annonçant les Obligations de la Victoire. Tous les autos se réuniront à l'angle des rues Atwater et Sherbrooke, pour 11.30, et il leur sera assigné des places.

La parade partira du coin Atwater et Sherbrooke à midi pour se diriger vers l'est par la rue Sherbrooke jusqu'à l'avenue du Parc, vers le nord jusqu'à la rue Mont-Royal, vers l'est jusqu'à Saint-Denis, vers le sud jusqu'à Sherbrooke, vers l'est jusqu'à Delorimier, vers le sud jusqu'à la rue Sainte-Catherine ouest en suivant la rue Ste-Catherine jusqu'à Atwater.

Préparez-vous pour

La Parade de Chevaux Attelés

Le 5 Novembre

La classe de chevaux de louage donnera lieu à une parade monstre de camions et voitures de livraison et de carrosses. Les voitures à chevaux seules sont admises.

$150 EN PRIX

Pour la voiture double ou le carrosse le mieux décoré pour annoncer l'Emprunt de la Victoire. Soyez juste à 11.30 coin Atwater et Western. La parade commence à midi du coin des rues Atwater et Ste-Catherine allant vers l'Est jusqu'à la rue St-Denis, vers le Sud jusqu'à Gosford, vers l'Ouest rue St-Jacques pour se terminer au Square Victoria.

Inscrivez-vous en téléphonant à Main 5020.

Le Comité des Attractions Spéciales.

EMPRUNT DE LA VICTOIRE 1919

247, RUE NOTRE-DAME

AU PARLEMENT FEDERAL

L'ETUDE DU PROJET DU GRAND TRONC EN COMITE GENERAL DE LA CHAMBRE

L'opposition ne ménage pas ses critiques à la mesure, que l'on dissèque, article par article. — MM. King, MacKenzie et Fielding posent de nombreuses objections.

LA PAIX AVEC L'AUTRICHE

(Spécial à la PRESSE)

Ottawa, 25. — La Chambre des Communes s'est formée en comité et a longuement discuté, hier soir, le bill pour l'achat du Grand-Tronc. La question des procédures que suivront les arbitres qui feront l'évaluation de la compagnie et des bases sur lesquelles ils s'appuieront a donné lieu à nombre de questions. Est-ce un véritable achat que fait le gouvernement? C'est ce qu'ont demandé plusieurs députés. A la fin de la séance, une résolution pour la ratification du traité de paix avec l'Autriche, présentée par l'honorable M. Doherty, a été adoptée.

LA CHAMBRE EN COMITE

Un bill a été introduit à la demande de la Commission du service civil. Ce bill demande une certaine somme pour réorganiser et coordonner le travail à l'imprimerie nationale et au département de la papeterie, puis la Chambre se forma ensuite en comité pour l'étude du bill sur le Grand Tronc.

M. McKenzie a demandé si le gouvernement était en mesure de donner une idée de la valeur des actions qu'il allait acquérir.

Le Dr Reid a déclaré qu'il n'était pas juste d'exiger une réponse à une telle question. Le gouvernement s'en tenait à la recommandation du rapport Acworth-Drayton.

M. Sinclair fit observer que le gouvernement avait offert de prendre toutes les obligations fixes du Grand Tronc et du G. T. P. et de payer $3,600,000 par année. Est-ce que cela est compris dans le rapport Acworth-Drayton?

Le ministre répondit dans l'affirmative.

LES DETTES DU GRAND TRONC

M. F. Cahill demanda si le gouvernement pouvait donner une idée des dettes qu'il assumait en achetant le Grand Tronc.

Le ministre déclara qu'il serait impossible de mentionner une somme quelconque avant que toute la question ait été soumise à l'arbitrage.

Un prêt de 15 millions fait au Grand Tronc, il y a quelques années, et qui n'a jamais été payé ou remboursé, a soulevé tout un débat.

M. Fielding, le premier, s'est levé et a déclaré que le gouvernement ne devait pas laisser cette affaire où elle en était.

Le Dr Reid a déclaré que les arbitres considéreraient tout l'actif et tout le passif avant de prendre une décision.

M. McKenzie demanda ce qu'il y avait là pour les arbitres. C'est du bon argent canadien qui a été payé. Il ne saurait être question de fluctuation ou de diminution de la piastre canadienne.

Le ministre répondit que les arbitres évalueraient la ligne et prendraient en considération tout l'actif et tout le passif.

COMME UNE COMPAGNIE PRIVEE

M. Euler dit que cette compagnie devrait être considérée comme toute autre compagnie privée. Elle doit être tenue responsable de toutes ses dettes. M. Rowell dit que cette dette de 15 millions était due depuis longtemps, que le gouvernement n'en avait pas pressé le paiement et que, dans son opinion, il n'était plus question de remboursement, bien que la compagnie en soit responsable.

M. Rowell dit également que le gouvernement prendrait des mesures afin de protéger le gouvernement canadien et que l'on ne pale pas pour la hausse qui a suivi la publication des intentions du Canada d'acheter cette ligne.

Le député de Vancouver, M. Stevens, dit qu'il n'était pas sage de fixer une date à laquelle les arbitres évalueraient le capital-actions. Il dit qu'il ne devrait pas être tenu compte de la valeur à la Bourse, mais de la valeur intrinsèque.

Ceci amènerait l'évaluation de la valeur physique de la ligne de chemin de fer, dit M. Campbell. M. Fielding fit observer qu'il ne désirait pas le moins du monde que les arbitres considèrent la valeur de ce capital-actions à la Bourse, mais au cas où la chose se ferait, il demande que le gouvernement fixe une date. M. McKenzie fit observer qu'il ne voyait pas de raison pour ne pas fixer une date, tout au contraire, il suggère que le gouvernement fixe le 23 janvier 1920, puisque c'est le 24 janvier qu'il fut pour la première fois question de cette transaction.

A PROPOS DES TAXES

Il y a une impression qui se répand, dit le Dr Reid, c'est que si le gouvernement fait l'acquisition du Grand-Tronc, cette compagnie ne paiera plus les taxes aux municipalités, auxquelles elle est redevable. Tel n'est pas le cas, vis-à-vis des municipalités, le Grand-Tronc restera exactement comme s'il était sous la direction d'une compagnie privée.

Cette dernière déclaration offrit une occasion à M. King de faire voir que réellement le gouvernement ne serait pas propriétaire du chemin de fer, puisqu'il était sujet à la taxe, tandis que les propriétés du gouvernement en sont exemptes. Le Dr Reid dit que nous possédons le stock, que le Grand-Tronc n'avait rien à voir dans la direction à donner, puisque les directeurs avaient cédé leur droit de vote. Cependant, cette compagnie sera exploitée comme une compagnie privée.

M. McCoig demanda pourquoi le ministre n'avait pas fait connaître ces faits pendant la discussion sur la deuxième lecture du bill. Le ministre répondit qu'il ne voulait pas engager les générations à venir sur ce point particulier de la taxe municipale.

PAS UN VERITABLE ACHAT

Après avoir discuté ce point et les obligations garanties que le gouvernement va émettre portant intérêt à 4 pour cent, M. Fielding intervint et dit que le Grand Tronc reste donc une entité séparée. Nous acquérons tout d'abord un éléphant et nous devons ensuite le nourrir. Je reste convaincu, dit-il, que le gouvernement ne fait que perpétuer le Grand Tronc, sans en faire l'acquisition. Il y a aussi beaucoup de discussion sur le fait que le gouvernement admet maintenant que les propriétés du Grand Tronc seront imposables pour fins municipales. Or, dit M. McKenzie, les propriétés du gouvernement sont exemptes de la taxe. Nous ne possédons donc pas cette ligne.

M. Jean Denis demanda pourquoi le gouvernement payait une somme de $2,500,000 sur le capital-action garanti seulement, alors que le rapport Acworth-Drayton était d'opinion que $3,600,000 sur les cinq sortes d'actions-obligations serait une somme raisonnable.

Ces gens devraient être traités d'après les termes du rapport Acworth-Drayton et rien de plus.

M. Rowell déclare que le gouvernement, en l'espèce, interprétait le rapport Acworth-Drayton. Le gouvernement a trouvé qu'une proportion substantielle de $3,600,000 est $2,500,000.

"Très substantielle", fit observer M. McKenzie.

Cette somme doit être payée sur le capital-actions garanti seulement. L'offre en argent du gouvernement, soit $3,600,000 devait augmenter après sept ans. Mais enfin, puisque la Compagnie a refusé l'offre en argent, les arbitres auront le champ libre pour en arriver à une évaluation de ce capital.

M. Fielding a demandé à M. Rowell si le Grand-Tronc avait fait des avances dans le but de vendre ses intérêts. Le président du Conseil Privé a répondu dans l'affirmative.

Tout un petit débat, une sorte de duel s'ensuivit entre M. Fielding et M. Rowell au sujet de la politique des chemins de fer, d'abord sous l'administration Laurier. M. Fielding fit observer au comité que les reproches de M. Rowell n'étaient pas fondés et que lui-même dans le temps avait appuyé la politique Laurier.

M. Fielding dit ensuite au ministre que le gouvernement avait peur de l'opinion publique et que c'était pour cette raison qu'il se pressait à faire adopter cette mesure. Il aurait fallu à des experts des mois pour se familiariser avec les diverses clauses de ce bill, et cependant le gouvernement n'a pas voulu le renvoyer à une autre session afin de permettre au pays de comprendre cette affaire et de se renseigner comme il convient.

M. Rowell répondit qu'il était sûr que le public en général était en faveur de ce bill et qu'il était convaincu que M. Fielding serait tout aussi fortement opposé à cette mesure en février prochain, qu'aujourd'hui.

Le comité rapporta progrès et passa à une résolution concernant le traité de paix avec l'Autriche.

M. Doherty dit que vers le 20 septembre le gouvernement avait assuré le parlement que cette question serait discutée, si le traité arrivait entre les mains du premier ministre avant la fin de la session. Il tenait parole. Il dit qu'il n'y avait pratiquement pas de changement avec celui qui avait déjà été adopté, le traité avec l'Allemagne. Monsieur McKenzie fit observer que des membres des Communes avait refusé d'acquiescer à certains amendements se rapportant aux autres traités avec les alliés de l'Allemagne.

Monsieur King fit observer à son tour que les Etats-Unis tenaient dans le moment une conférence industrielle et qu'ils n'avaient pas encore adopté les fameuses clauses du travail, nos voisins n'avaient pas encore ratifié le traité de paix et par conséquent ne se trouvaient pas encore membre de la société des nations.

M. Mackie dit qu'il était surpris que le gouvernement soumettait une question de l'importance de celle qui est comprise dans la résolution, à un moment où il n'y a presque personne en Chambre. Il dit que toutes les questions soumises à la Chambre depuis quelques semaines ne sont rien en importance comparées à la résolution se rapportant au traité de paix avec l'Autriche.

M. Mackie s'est plaint que les exemplaires du traité n'avaient été distribués qu'à 3 heures, ne permettant pas à la députation d'en prendre connaissance.

La résolution fut tout de même adoptée, après un petit discours de M. Doherty, qui chercha à faire entendre raison à M. Mackie. Un message fut alors envoyé au sénat demandant de donner son consentement à cette question.

La Chambre étudia certains bills d'importance secondaire, sur la fin de la soirée.

L'ELECTION D'UN ECHEVIN A LEVIS

(Du correspondant de la PRESSE)

Lévis, 25. — Hier, a eu lieu la votation à Lévis pour l'élection d'un échevin, en remplacement de M. L.-P. Bégin, démissionnaire. La lutte électorale se faisait entre MM. Narcisse Cloutier et Emile Demers. Quoique le résultat démontre un peu le contraire, la lutte sur les derniers moments parut très chaude durant la votation. Il n'y a eu aucune difficulté aux polls ou dans les rues. Il y avait sur les listes au delà de 983 électeurs et de ce nombre, 270 ont voté pour M. Cloutier et 374 pour M. Emile Demers, ce qui donne une majorité de 109 voix à M. Demers.

VIVE PROTESTATION

Vienne, 24.—Les pan-germanistes protestent vivement parce que le nom Autriche allemande est remplacé officiellement par ces mots: république d'Autriche.

PERMANENCE DE LA CONFERENCE INDUSTRIELLE

Une résolution en ce sens est adoptée, à la clôture de la session, hier.

RECONSTRUCTION DE L'EU

Atlantic City, N.J., 25.—La session de la conférence internationale industrielle s'est terminée, hier soir, par l'adoption d'une résolution à l'effet d'assurer la permanence de cette conférence. Il fut aussi résolu de recommander l'abandon de toutes les restrictions imposées, à cause de la guerre, aux lois naturelles d'économie. On demanda aussi que chaque pays reconnaisse des droits réciproques aux étrangers, et que les gouvernements abolissent, aussitôt que possible, les droits prélevés sur l'importation, le transport, et la distribution du charbon américain.

M. A.-C. Bedford, de New-York, président du comité exécutif de la conférence, résuma les besoins financiers de l'Europe auxquels doivent pourvoir les Etats-Unis, et les moyens pour les Américains, de rendre cette coopération possible. Une organisation commerciale permanente, permettant aux financiers et aux industriels de tous les pays de faire connaître leurs ressources et leurs besoins, rencontrerait ces vues. Le peuple américain doit cependant économiser s'il veut concourir à cette oeuvre de reconstruction de l'Europe.

Les 46 sous-comités de la conférence qui se sont occupés des besoins des pays étrangers, continuent leur travail. Trois mille délégués se sont inscrits, pendant la session qui vient de se clore. On comptait soixante délégués de l'Europe. Tous sont partis, hier soir, pour visiter les principaux centres industriels américains. Ils se rendront probablement jusqu'à Saint-Louis, et Kansas City.

ORDONNANCE QUI RESTERA EN VIGUEUR

Toronto, 25.—On a appris de bonne source que l'ordonnance du bureau du Commerce, en date du 27 septembre, prescrivant qu'à partir du 1er novembre, le prix de gros du porc et de ses produits ne devait pas dépasser celui qui était en vigueur le 10 mars dernier, ne subirait aucune modification, malgré les instances des commerçants de porc. Le bureau du Commerce s'est réuni dernièrement au grand complet, à Ottawa, et a décidé à l'unanimité, non seulement de ne pas révoquer son ordonnance, mais de n'y apporter aucun adoucissement. On peut donc s'attendre à une prochaine diminution de deux à quinze sous par livre sur le prix de gros du porc, et il n'est pas douteux que l'effet de cette baisse se fera sentir sur la vente au détail.

Une députation de commerçants intéressés dans le commerce du porc s'est mise en route pour Ottawa, afin de tenter un dernier effort en faveur de leur cause, mais leur démarche demeurera sans effet, car la plupart des membres du bureau du Commerce sont absents de la capitale.

CONDAMNATIONS POUR HAUSSE ILLICITE

Le "Petit Journal":

Pendant la période de février à avril 1919, les tribunaux ont prononcé 228 condamnations pour hausse illicite.

Pendant la période de juin à juillet, le nombre des condamnations prononcées pour mêmes délits a été en augmentant; c'est ainsi que, pendant cette période, 352 condamnations ont été prononcées, dont 47 supérieures à 8 jours de prison.

Ils font une "soupanne" exquise.

Exigez

Les Flocons d'Avoine PEERLESS

Les flocons d'Avoine Peerless font une soupanne parfaite. Ils sont tirés de la célèbre avoine de l'Ouest-Canadien, la plus riche en éléments nutritifs.

6F

Distributeurs: J. L. FREEMAN & Co., Board of Trade Building. Main 400.

UNSHRINKABLE Turnbull's NATURAL WOOL — PERFECT Turnbull's FITTING

L'Idéal Depuis Plus de 60 Ans

Nous commençâmes à tricoter des sous-vêtements au Canada il y a plus de 60 ans. La qualité a été notre mot d'ordre pendant tout ce temps-là.

Pour nous, cela signifie plus qu'une phrase.

C'est un symbole de tout ce qu'il y a de mieux en fait de sous-vêtements. Cela exprime la mission de cet établissement — idéal de fabrication.

En tout temps, il nous faut des modèles corrects, un ajustement correct et un fini correct.

Mais la QUALITE passe avant tout et domine le champ des sous-vêtements.

La QUALITE est donc un facteur de première importance dans chaque vêtement qui sort des usines Turnbull. Cherchez toujours la marque de fabrique Turnbull quand vous achetez des sous-vêtements.

SOUS-VETEMENTS SEYANT A LA PERFECTION

Turnbull's

En vente partout chez les bons marchands.
FABRIQUES SEULEMENT PAR
The C. TURNBULL COMPANY of GALT, Limited
GALT, ONTARIO

Aussi fabricants des célèbres sous-vêtements "CEETEE" entièrement façonnés

UN FOYER ET DES REVENUS

Pour vous dans la Floride ensoleillée

Soyez indépendant — Possédez un verger de pamplemousses et d'oranges — Une ferme maraîchère ou avicole—Augmentez vos revenus

Vous pouvez ouvrir un verger aujourd'hui d'après notre nouveau système.

Exploiter une ferme fruitière de rapport mais laisser votre position actuelle — assurez votre avenir. Un petit paiement maintenant et quelques dollars versés chaque mois devraient rapporter des dividendes considérables et croissant d'année en année. Vous pouvez maintenant vous procurer le sol qu'il vous faut par paiements aussi bas que $2 l'acre par mois.

Un verger rapportant des profits est un placement permanent et constitue une assurance pour les vieux jours.

LE SOL VOULU DANS L'ENDROIT VOULU AU PRIX VOULU.

NOUS L'AVONS — FERME DE N'IMPORTE QUELLE DIMENSION

De 10 à 640 acres ou plus. Ces splendides terres sont dans les environs de Tampa, la métropole de la Floride-Sud. Ici vous trouverez le climat le plus salubre et le plus délicieux de l'Amérique du Nord. Il y a huit ans que nous sommes ici même, aidant au développement de Hillsboro—le comté agricole par excellence de la Floride, et nous sommes encore ici prêts à vous servir et à vous aider à obtenir la ferme qu'il vous faut. Qu'il s'agisse de 10 ou de 20 acres, pour un verger, une ferme maraîchère ou avicole, ou de 80 à 640 acres pour la culture générale, l'élevage des bestiaux et des cochons, nous pouvons vous la faire avoir à des paiements très faciles répartis sur un laps de temps de 2 ou 3 ans pour accommoder l'acheteur.

Vergers exploités pour non-résidents

Si vous désirez garder votre position actuelle pendant quelques années, nous pouvons exploiter pour vous un verger de pamplemousses et d'orangers. Quand vous serez prêt, nous défricherons votre terre, fournirons les arbres fruitiers, ferons la plantation et aurons soin de votre verger jusqu'à ce que vous soyez prêt à vous en occuper.

Nous cultivons nous-mêmes nos arbres garantis dans nos propres pépinières

Ceci assure à tout acheteur les meilleurs sujets qui puissent se cultiver. Ceci est aussi un gage de succès pour vos vergers. Nous pouvons vous faire économiser de l'argent en plantant vos arbres et en ayant soin de votre verger.

Découpez et expédiez-nous le coupon aujourd'hui et recevez notre gros livre descriptif GRATIS!

NORTH TAMPA LAND CO
C. E. THOMAS, Prés.
Bureau 3005, Mailers Bldg., CHICAGO.

$300 à $500 de profit par acre peuvent se faire en faisant la culture maraîchère. Ce n'est pas un revenu extraordinaire pour les fermiers maraîchers dans le fameux district d'Tampa. Toutes les sortes de légumes y poussent. Les premières patates, les choux d'hiver, les oignons des Bermudes, les tomates, le céleri et des douzaines d'autres légumes se vendent à des prix élevés durant l'hiver et au début du printemps, lorsque le nord est recouvert de glace et de neige. Les fraises, les melons et autres petits fruits rapportent aussi de gros profits. Ici, vous pouvez faire pousser de fortes récoltes et jouir de la vie en plein air durant les douze mois de l'année.

Les volailles rapportent beaucoup d'argent.

Le comté Hillsboro est sans contredit, une des localités les mieux favorisées aux Etats-Unis pour l'élevage des volailles. Tampa offre un marché illimité pour les poulets, les oeufs et les canards. Les maisons à commission ici, dans la ville de Tampa, font un énorme commerce d'exportation de volailles et d'oeufs et la demande locale est aussi très forte. Ceci assure un marché comptant permanent à de bons prix.

Elevage des bestiaux et culture générale.

Nous avons aussi des terrains spécialement appropriés pour la culture générale, coton longue soie, maïs et bestiaux. L'élevage des porcs et des bêtes à cornes n'a jamais été si profitable. Les prix élevés pour toutes les viandes et les produits du porc doivent continuer à être en vigueur. Les éleveurs de bestiaux de la Floride devraient faire beaucoup d'argent pendant plusieurs années à venir.

Ecrivez pour avoir des renseignements au sujet de la Floride ensoleillée.

CA NE VOUS COUTE RIEN POUR NOUS LAISSER VOUS PROUVER que nous avons le terrain que vous désirez — dans la localité que vous voulez—à un prix que vous pouvez payer et aux conditions les plus faciles que vous puissiez vous imaginer. Permettez-nous de vous le démontrer.

COUPON POUR BROCHURETTE GRATIS SUR LA FLORIDE

North Tampa Land Co.,
Bureau 3005, Mailers Bldg., CHICAGO.

Veuillez m'envoyer votre volumineuse brochurette illustrée "The Call of the Southland", traitant du choix des terres à arbres et à culture maraîchère aux environs de Tampa, Floride, et des renseignements sur la manière de développer un verger d'après le mode de paiements mensuels.

Nom . . . . . .
No de la rue . . . . . .
Ville . . . . . .
Province . . . . . .

GRANDE VENTE PALETOT DOUBLE DE VISON

Venez choisir votre pardessus avant le 4 novembre et profitez de nos bas prix spéciaux qui expirent à cette date.

Ce modèle illustré représente une de nos valeurs offertes. Il est confectionné de beau beaver noir anglais pesant, collet en loutre du Labrador très fourni et garanti naturel, doublé de beau vison foncé garanti pleines peaux naturelles et très bien appareillées, le tout très bien fini. Au bas prix extraordinaire de. $125.00

Casque de vison tel qu'illustré, également confectionné de belles peaux de vison choisies, foncées. Doubure beau satin brun épais, au prix modique de $24.00

Sur réception de ce montant ce magnifique pardessus vous sera expédié à nos frais et sinon satisfait votre argent vous sera remboursé immédiatement.

Ce magasin sera ouvert le samedi jusqu'à 5 hrs.

McComber
420 St-Paul O., Montréal.

GRATIS. Ecrivez dès aujourd'hui pour votre catalogue de fourrure pour 1920. Envoyé gratis sur demande.

MAINTENANT, il s'agit de penser plus sérieusement aux bas que les enfants portent. Les journées plus fraîches — les nuits plus froides l'exigent.

Quelque robustes que les enfants puissent être, ils doivent être protégés contre le froid.

Cette année le problème se résout facilement.

Les mères seront heureuses d'apprendre qu'elles n'auront pas de difficultés à se procurer les bas "Little Darling et Little Daisy".

Il y a encore une fois moyen d'avoir la douce laine d'agneaux australiens avec laquelle ces bas de la meilleure qualité sont confectionnés.

Votre marchand devrait être à même de vous en fournir. S'il n'est pas encore à même de le faire, nous serons heureux de voir à ce que l'on vous en fournisse.

SUNSHINE HOSIERY REGISTERED

BAS LITTLE DARLING — pour bébés et petits enfants jusqu'à sept ans — ils ont les bouts et les talons soyeux.

BAS LITTLE DAISY — pour enfants jusqu'à douze ans — ils ont les bouts et les talons très renforcés.

Plusieurs élégantes nuances et noir.

The Chipman Holton Knitting Co., Limited, Hamilton.

"LITTLE DARLING" "LITTLE DAISY"

BAS POUR BEBES ET ENFANTS

MURPHY'S

Nouvelles Bottines à l'Occasion de la Venue du Prince.

ECHANTILLONS DE "QUEEN QUALITY"
LUNDI — 8.95

300 paires d'échantillons de "Queen Quality" ainsi que plusieurs lignes désassorties de bottines "Countess" et "Classic", seront mises en vente lundi à 8.95 la paire. On remarque surtout le chevreau brun Havanna, le chevreau noir et le veau; le cuir verni koko avec tiges en chevreau brun pour appareiller; le veau acajou avec tiges en daim chamois, ainsi qu'une variété d'autres combinaisons. Prix rég. 12.00 à 20.00. Lundi . . **8.95**

BOTTINES "QUEEN QUALITY" et "COUNTESS"

Ces chaussures représentent la dernière mode et la meilleure qualité sur le marché. Elles sont faites d'un excellent matériel sur des formes toutes nouvelles. En chevreau noir, veau noir; en chevreau et veau Havanna, Koko, acajou; en cuir verni avec tiges en chevreau noir; ainsi qu'une grande variété de tiges de daim de diverses couleurs, avec talons cubains, militaires, Louis ou français. Prix de **10.00** à **16.00**

EVENTAILS EN PLUME D'AUTRUCHE

avec montures d'argent, d'ambre ou d'écaille. Ils sont composés de six plumes dont les bouts sont frisés. Bleus, roses, rouges, noirs, jaunes, faon, pourpre, lavande, etc. Prix **15.00**

ROBES DE SATIN 34.50

Elles nous viennent du grand centre de la mode, de New-York. Elles sont faites d'un satin soyeux et souple et se présentent en un complet assortiment des nuances de l'automne. Nos styles sont si nombreux et variés que vous pouvez trouver sans difficulté une robe qui réponde parfaitement à vos désirs. Lundi **34.50**

MANTEAUX EN IMITATION DE CUIR
Prix rég. 35.00. Lundi — 16.95

C'est un manteau idéal pour la fin de l'automne. Nous vous le recommandons spécialement, parce que nous le savons chaud et confortable. Il a une apparence masculine, avec ceinture autour de la taille; pleine longueur ou aux trois-quarts; de toutes grandeurs. Lundi **16.95**

Le Lundi est le jour par excellence au

RAYON DES SOIES NOIRES

Les valeurs ci-dessous ont été soutirées de notre assortiment régulier et mises en vente à des prix spéciaux pour la journée de Lundi seulement

Satin noir "Duchesse", c'est une soie de qualité pure et pesante, d'un bon noir jais, 36 pouces de large.

Prix rég. 2.25 la verge. Lundi **1.97**
Prix rég. 2.85 la verge. Lundi **2.43**
Prix rég. 3.25 la verge. Lundi **2.85**

Soie noire "Paillette", de pesante qualité, et de fine texture, 36 pouces de large.

Prix rég. 2.25 la verge. Lundi **1.98**
Prix rég. 2.75 la verge. Lundi **2.45**
Prix rég. 3.25 la verge. Lundi **2.85**

The John Murphy Company Limited — **Uptown 6010**

"CITY COMFORT"

Poêles en Fer et en Acier Brûlant du Bois ou du Charbon

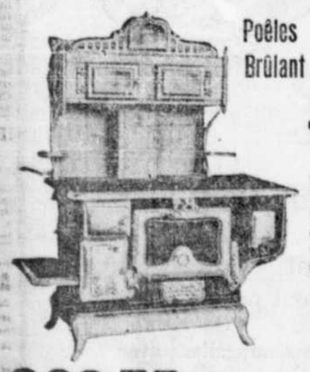

TEL que la vignette, un magnifique poêle imposant. Des matériaux supérieurs et une fabrication de premier ordre font du "City Comfort" un des meilleurs poêles sur le marché, et un d'un prix très modique.

Chacun porte un Certificat de Garantie.

$29.75 en montant — *Manufacturé et vendu seulement par*

The City House Furnishing Co.
1340 Boulevard St-Laurent

300-2

DÉBARRASSEZ POUR TOUJOURS VOTRE MAISON DE COQUERELLES

Employez pour cela la POUDRE A COQUERELLES **MYSTERIEUSE** d'AIME LEVAC.

Elle chasse pour toujours et sans laisser de traces, les COQUERELLES et autres insectes nuisibles et désagréables qui empestent les logis, taudons, non-toxique, elle ne détériore pas les meubles. Employée avec succès dans nos institutions religieuses et grands hôtels, et les certificats fournis par ces institutions, que nous ferons voir aux intéressés, sur demande, sont une preuve éclatante de son efficacité absolue. Nous encouragerons et garantirons de débarrasser des coquerelles n'importe quel établissement ou logis et terons un contrat à cet effet. La POUDRE MYSTERIEUSE est en vente, en boîtes de 25c et $1.00, dans toutes les pharmacies, épiceries et quincailleries ou elle vous sera expédiée par le fabricant, franco, sur réception du prix. Exiger, sur chaque boîte, la marque de fabrique ci-contre. AIME LEVAC, fabricant, 796 rue Notre-Dame. Tél. Main 3859.

277-s,n

Hommes Epuisés

Ce dont vous avez besoin c'est du

Vinol

Le tonique bien connu de fer et de foie de morue—sans huile

Il vous redonnera votre vitalité et votre capacité de travail

Votre argent vous sera rendu s'il ne produit aucun résultat.

Cherchez l'annonce du Vinol à la vitrine des principaux pharmaciens.

CHESTER KENT & CO., WINDSOR, ONT.
THE ARTHUR SALES CO., TORONTO

Une peau parfaite est une source de joie

Connaissez la joie et le bonheur de celles qui possèdent une belle peau, de toute pureté. L'apparence douce et distinguée qu'elle communique fait rassortir, à son plein, votre beauté naturelle. En usage depuis plus de 70 ans.

Crème Orientale

J.-C. NOURY

M. J.-C. Noury

optométriste et opticien, désire informer sa nombreuse clientèle qu'il n'a pas déménagé, qu'il n'a pas de succursale ni de représentant à Montréal.

Venez faire examiner votre vue ainsi que celle de vos enfants. Des centaines d'enfants ont été exemptés de porter des lunettes par les traitements ostéopatiques qui leur ont été donnés par moi. Ce traitement donne toujours des résultats merveilleux. Venez me consulter à mes bureaux, 283 rue Saint-Denis, vis-à-vis le théâtre Saint-Denis.

Nous avons une bonne préparation pour empêcher la buée sur les verres, du chaud au froid appelée Vernet. (ann)

MURINE pour LES YEUX

Repose, Soulage, Guérit Conserver Vos Yeux Fort et Sains S'ils Brulent Demangent. Sont Irrités Enflammés et Granulcés appliquer **Murine** souvent. Sans danger aux Yeux d'un Enfant ou Adulte. En vente par les Droguistes en Canada. Ecrivez pour un livre sur les Yeux Gratuit. MURINE CO., CHICAGO
185-r. k.A

LA MODE PRATIQUE

Patrons à 15 Cents

Les patrons de la "Presse" sont les seuls qui suivent rigoureusement la mode. Leur emploi simple et économique satisfait les plus élégantes.

Dans toute maison, dans chaque famille, dans les mains de toute femme on doit trouver les PATRONS DE MODE DE LA "PRESSE."

6225—Robe de chambre pour dame, de 34 à 42 pcs de buste. Matériaux: 6¾ vgs en 27 pour 36 de buste.

Voici le coupon qui doit être rempli avant d'être retourné au DEPARTEMENT DES PATRONS DE LA "PRESSE", Montréal.

COUPONS Dépt. des PATRONS

6225

Nom.

Rue.

Ville.

Buste.

Pour fillettes ou enfants, mentionnez l'âge seulement.

Envoyez ce coupon, après que vous l'aurez rempli, au DEPARTEMENT DES PATRONS à la "PRESSE" avec 15 cents soit en timbres soit en argent, et le patron ci-dessus vous sera envoyé quelques jours après.

LES COMPAGNIES DE TRACTION ONT ESSUYE UN RUDE REVERS A ALBANY, ETAT DE NEW-YORK

La commission des services publics ne peut augmenter les taux de passages fixés quand les franchises ont été accordées.

CINQ ANS DE BATAILLE LEGALE

(Du correspondant de la PRESSE)

New-York, 25.—Les compagnies de traction viennent de subir un revers à Albany, en perdant un procès qui a duré cinq ans, lorsque la Cour d'appel a confirmé le jugement dans la cause célèbre de Quinby, décidant que la Commission des services publiques n'a pas le pouvoir d'augmenter les taux de transport qui ont été fixés lorsque les franchises ont été accordées.

Cette décision constitue un refus à la motion faite pour augmenter les prix des places dans les tramways de Rochester, motion qui a donné lieu à des procédures prises par la Commission des Services Publics et auxquelles s'objecta M. William P. Burr, avocat de la ville de New-York.

La Cour a décidé que tous les arguments soumis lors du premier procès avaient été étudiés sérieusement et comme aucuns faits nouveaux avaient été soumis, la motion est rejetée.

"La décision dans cette cause, a dit le juge, a été donnée il y a dix-huit mois à l'effet que la Commission des services publics, à la demande des compagnies de tramways, n'avait reçu aucun pouvoir pour augmenter les prix des places lorsque ces prix avaient été fixés par le consentement des autorités locales qui autorisaient l'exploitation des lignes des tramways."

Ce jugement confirme l'opinion des fonctionnaires civiques qui prétendaient que seules les villes avaient le pouvoir d'augmenter les prix des places quand ces prix avaient été fixés par des ententes dans les franchises.

TRIBUNE LIBRE

NOUVEAU CHAMP DE COLONISATION DANS L'OUEST

Saint-Boniface, Man.,
21 octobre 1919.

Monsieur le directeur de la "Presse".

Connait-on rien de plus angoissant pour le coeur du patriote canadien-français que la vue de ces trains bondés de gens de toutes races et de toutes religions, individus généralement sans éducation ni manières, qui partent chaque semaine d'Edmonton pour ce qu'on appelle la région de la rivière la Paix? Voilà, ne peut-on s'empêcher de penser alors, des personnes étrangères à la race qui a découvert ces fertiles contrées et dont les missionnaires ont apprivoisé les premiers habitants, qui s'en vont profiter des travaux de ceux-ci et s'enrichir en peu de temps, alors que les Canadiens d'aujourd'hui, chargés de nombreuses familles et riches en vertus plutôt qu'en écus, persistent à ne pas vouloir croire aux avantages, pourtant si réels, qui les attendent dans ces vastes régions. Pourquoi faut-il que ces braves cultivateurs s'obstinent aveuglément à laisser aux Anglais et autres colons le privilège de se tailler de beaux domaines dans ces immensités, bien qu'ils se sentent eux-mêmes à l'étroit sur leurs petites terres des provinces ou Etats de l'est? Ah! si nos Canadiens voyaient ce beau pays, comme ils se hâteraient de s'y établir tandis qu'il en est encore temps! Telle est la remarque qui vient instinctivement sur les lèvres, à la vue des champs naguère encore chargés de copieuses moissons et de gras pâturages qui nourrissent des milliers d'animaux.

Le soussigné vient de visiter pour la première fois ces fameuses plaines de la rivière la Paix, et, en toute franchise, il doit avouer que les rapports qu'il en avait reçus étaient bien en-dessous de la réalité. Un seul centre exclusivement canadien s'y trouve encore; c'est Falher, qui ne compte pas moins de trois cents foyers et où l'on construit en ce moment une belle église en brique solide, ainsi qu'un village tout autour. Banque et couvent, magasins et utilités publiques de toutes sortes y sont déjà assurés. Le pays est peuplé de Canadiens sur un diamètre de quatorze à quinze milles; mais juste au sud se déroule une vaste contrée où l'on pourrait ériger plus de vingt paroisses. C'est la seule étendue de cette importance qui reste à coloniser dans l'Ouest Canadien. Va-t-on encore attendre que des colons étrangers à notre race l'aient découverte et remplie?

Quelques mots suffiront à donner une idée de cette région encore à peu près inconnue des Anglais et autres colons non français. Cette année de récoltes manquées, le blé y a donné une moyenne de 50 (lisez bien: cinquante) minots à l'acre—non pas à l'arpent—tandis que l'avoine avait un rendement de cent et même cent-dix minots pour la même étendue de terre. Le vénérable Mgr Grouard m'apprend de son côté qu'un M. Labrecque, qui arriva dans le pays l'année dernière, a battu cet automne pas moins de vingt-cinq mille minots de grain. Il faut le voir pour le croire. Si l'on en doute, qu'on vienne s'en assurer sur les lieux.

Et un pays si facile à cultiver! Qu'on en juge par un détail tout à fait typique. Attendant de nuit mon train dans le voisinage de Falher, j'aperçus à l'horizon la lumière de la locomotive, qui faisait l'effet d'une pleine lune immobile et silencieuse. En ayant averti mes compagnons:

—Ne vous pressez pas me dirent-ils; le train est encore loin, très loin. De fait, il n'arrivera pas avant au moins une heure.

— Si possible, objectai-je; il ne paraît pas certainement loin.

—Il doit être encore à trente-cinq milles insistèrent mes compagnons. Voyez-vous, mon Père, le pays est si plat qu'on a tracé la ligne sans le moindre détour, sans la moindre courbe, et, bien que le train soit en marche, sa lumière paraît immobile. Reposez-vous donc; le train prendra plus d'une heure pour se rendre ici.

Et, tout ce temps-là, la lune artificielle brillait à l'horizon. C'était le train qui accourait aussi vite qu'il pouvait, et dont pas la moindre butte n'obscurcissait la lumière nocturne.

Donc pays très plat, terre excellente, sans pierres ni trop de bois—de fait, à mon sens, la paroisse de Falher n'en a pas assez—tout s'unit pour faire de cette région le pays le plus avantageux que le colon puisse désirer. Mais il faut se presser, car les soldats anglais l'ont déjà trouvée, paraît-il, et leurs amis ne manqueront pas de les suivre si on leur en laisse le temps. Pourquoi les groupes qui sentent le besoin d'émigrer ne s'entendraient-ils pas pour envoyer sur les lieux un homme judicieux qui les représenterait et choisirait un terrain pour ses connaissances, lesquelles pourraient venir s'y établir le printemps prochain? La saison actuelle est avancée; il n'est pas pourtant trop tard. Dans tous les cas, une chose est certaine: si l'on ne se hâte de profiter d'une occasion aussi exceptionnelle, d'autres le feront certainement, et cela avant longtemps.

Je ne doute pas qu'on puisse avoir des renseignements plus précis en écrivant à M. le Curé de Falher, Alberta. Le soussigné pourrait au besoin rendre le même service si on lui envoyait une requête accompagnée d'un timbre pour la réponse. Inutile, pourtant, de déranger personne si l'on n'a pas l'intention réelle de prendre une terre dans l'Ouest canadien.

A.-G. Morice, O. M. I.
Saint-Boniface, Man.

P. S.—Pour se rendre à Falher, se diriger d'abord sur Edmonton par n'importe quel train; puis, arrivé là, prendre son billet pour Donnelly, station située dans le territoire de la première place, à la gare du chemin de fer E. D. & B. C. (rivière la Paix.)

ROBOL

(tablettes)

Nettoie l'intestin paresseux, — cause de maux de tête, mauvaise digestion, maux de reins, manque d'appétit, etc.,—et guérit la

Constipation

Une cure au ROBOL peut se prolonger sans inconvénient tant que le besoin s'en fait sentir; c'est le moyen de conserver la liberté de l'intestin. Pour rester en bonne santé, prenez chaque soir une ou deux tablettes Robol.

En vente partout 25 sous la boîte, six pour $1.25. Envoyé par la malle par la COMPAGNIE CHIMIQUE FRANCO - AMERICAINE limitée, 274, rue St-Denis, Montréal.

265-m,j,s,n vw A

ANTIKOR-LAURENCE
CURE RADICALE DES CORS
SÛRE, EFFICACE, SANS DOULEUR
En Vente Partout 25c
FRANCO PAR LA POSTE
A. J. LAURENCE, MONTREAL

259-M,s,n

ECHOS DE SAINT-JEAN

(Du correspondant de la PRESSE)

Saint-Jean, 24. — Les vétérans, sous le commandement du major Larocque, auront une réunion, dimanche, à 10 heures a.m., à la salle du marché, pour s'organiser à l'occasion de la manifestation du 29 octobre, lors du passage de Son Altesse le prince de Galles.

Les Cadets de l'Académie Commerciale de Saint-Jean, les Boy Scouts, seront à la manifestation. La fanfare de Saint-Jean fera la partie musicale.

—Une cause compliquée se déroule devant le magistrat Leet, à Montréal.

M. Narcisse Lord, de Saint-Jean, a porté plainte contre Louis-Emmans Robin, président de la "Canadian Last Block Co. Ltd", qui aurait donné des garanties qui n'existaient plus et aurait obtenu ainsi une somme de $20,000, en vendant à la "St. Johns, P.Q., Improved Last Block Co.", avec l'intention de frauder le déposant et M. Pierre Trahan, tous deux membres et associés de la société. La cause, dit le juge Leet, est la plus compliquée qui se soit présentée devant nos tribunaux. L'enquête se continue.

—M. Victor Guertin a vendu une propriété, Nos 35 et 37 rue Champlain, place du marché, à M. Alph. Grégoire, de Napierville, au prix de $6,000.

—M. Ernest Gagné a vendu, rue Champlain, son salon sportif, Palais Unica, place du marché, à M. Arth. Nadeau, au prix de $5,000.

—La compagnie Norcross Brothers d'Iberville doit ouvrir ses portes dans deux semaines, et emploiera 200 hommes à des salaires de $6 à $8 par jour.

—La Société médicale de Saint-Jean-Iberville a fait l'élection de ses officiers, le 20 courant: président, M. le Dr Alexis Bouthillier; vice-président, Dr E.-N. Chevalier; secrétaire-trésorier, Dr Oscar Laberge.

Les médecins présents étaient les docteurs E.-N. Chevalier, Alexis Bouthillier, J.-A. Daignault, S.-H. Brosseau, N.-A.Sabourin, J.-H. Maynard, Jules Lafleur, Georges Phénix, Emile Phaneuf, Oscar Laberge.

—Par proclamation de Son Honneur le maire Dr A. Bouthillier, les citoyens en général sont invités à assister à une réception publique en l'honneur de Son Altesse Royale le prince de Galles, au parc Marchand, à 11.30 heures a.m., mercredi, le 29 octobre courant.

Les enfants pleurent pour avoir le
CASTORIA
DE FLETCHER

"Oh! je ne peux pas rester toute seule"

MAIS, ma chère, tu sais bien qu'il faut que j'aille à mon travail."

"Qu'est-ce que je vais faire?"

"Mais je croyais que tu aimais cela rester seule"

"J'avais coutume de l'être, mais je ne peux plus supporter d'être seule. J'ai peur que quelque chose de terrible m'arrive."

"As-tu bien dormi?

"Non, en vérité, je n'ai pas bien dormi. J'ai peur de dormir parce que j'ai eu de terribles rêves."

"Tu n'avais pas l'habitude d'être comme cela?"

"Jusqu'à ce que je fusse opérée, j'étais très bien. Mais depuis j'ai toujours été nerveuse et irritable et je ne me suis jamais sentie comme avant."

"Je crois que la secousse a été trop forte pour le système nerveux."

"Je le suppose car mes nerfs sont complètement déséquilibrés. Je suis parfois si découragée et abattue que je ne peux m'empêcher de pleurer. Oh! si je pouvais seulement avoir quelque chose pour me rétablir."

"Quelques-uns des compagnons à l'atelier ont parlé de la Nourriture du Dr Chase pour les Nerfs. Pourquoi ne l'essaierais-tu pas?

"Oh! j'essaierai n'importe quoi pour me débarrasser de cette terrible condition nerveuse. Sais-tu, par bout, je crois que je vais devenir folle."

"Mais il faut que tu prennes courage."

"Combien je le désire, mais je ne peux pas contrôler ma sensibilité. Il me semble que je crains toujours quelque chose."

"Eh bien! je vais t'avoir de la Nourriture du Dr Chase pour les Nerfs et nous allons voir ce qu'elle fera pour toi."

"Tu apporteras la Nourriture pour les Nerfs en t'en revenant dîner et je dois essayer de contrôler mes nerfs d'ici là.

"Je vais apporter la Nourriture pour les nerfs certain, et ce sera pour nous une vraie bénédiction si cela peut te rendre mieux."

"Je crois qu'elle le fera. Pourquoi ne m'aiderait-elle pas quand elle en a guéri tant d'autres."

La Nourriture du Dr Chase pour les Nerfs, 50c la boîte, 6 pour $2.75, chez tous les marchands ou d'Edmanson, Bates & Co., Limited, Toronto. Chaque boîte authentique porte la photographie et la signature de A. W. Chase, M.D., l'auteur du fameux livre de recettes. 27

HALTE LÀ!

"Le Loup de Mer" "La Mariolle"
"Coeur de Voyou"
"Bonsoir, Mam'zelle Rose"

sont tous compris dans notre superbe assortiment de DISQUES FRANÇAIS

LE PHONOGRAPHE PATHE, Enrg.
"QUARTIERS GENERAUX — SATISFACTION"
10 BLVD ST-LAURENT Entre St-Jacques et N.-D.

Fourrures

BEAUX MANTEAUX

en

HUDSON NEAR SEAL

Exactement ce modèle

$149.50

LUNDI, MARDI et MERCREDI nous vendrons pour $149.50 ces magnifiques manteaux dont la valeur réelle est de $250.00. Ce style est un des plus populaires cette année. La qualité de la fourrure est absolument la meilleure. La doublure est en beau satin de qualité supérieure. Ce manteau est garanti sans réserve et nous vous en rembourserons le prix s'il ne donne pas la satisfaction voulue.

REPARATIONS

Confiez-nous vos réparations de fourrures, nous les faisons encore à prix de gros.

ERNEST ALBERT

Fourrures en Gros — Ouvert Samedi.
270 RUE ST-PAUL OUEST, coin St-François-Xavier. Main 7430.

UNE GREVE AUX MINES DE CHARBON

Le dernier effort du gouvernement américain pour l'éviter a échoué.

L'APPEL DU PRESIDENT N'A PAS ETE ENTENDU

Washington, 25. — Le dernier effort du gouvernement pour éviter la grève des mineurs de charbon, qui est fixée au 1er novembre, a échoué. L'appel même du président Wilson malade n'a pu amener l'entente dans une conférence hostile. On s'est de part et d'autre accusé. Les patrons et les mineurs n'ont pu s'entendre et, juste à la veille de l'hiver, un demi-million d'hommes quitteront les mines. M. J.-L. Lewis, président de l'Union des Mineurs d'Amérique, avec un bon nombre de mineurs, a quitté la conférence et a déclaré que l'ordre de faire la grève demeurait. L'appel du président a été transmis à la conférence par le secrétaire Wilson, qui avait parlé jusqu'à épuisement en faveur d'un arrangement.

LA PROPOSITION DU PRESIDENT

Quand les exploiteurs des mines et les mineurs eurent quitté la salle de la conférence, le secrétaire Wilson, les larmes aux yeux, déclara que les efforts du président Wilson et les siens avaient échoué et que la conférence était close. Les exploiteurs de mines, dit-il, étaient prêts à accepter la proposition du président, de continuer les négociations et s'ils ne parvenaient pas à s'entendre, de soumettre la dispute à un bureau d'arbitrage, tout en continuant les opérations des mines. Les mineurs, eux, acceptaient de continuer les négociations, c'est tout. Les patrons voulaient qu'ils fassent comme eux et acceptent la proposition du président en entier. Les patrons sont prêts à négocier n'importe quand.

L'APPEL DE WILSON

Le président des Etats-Unis adressa à la conférence un message dans lequel il dit combien il s'intéresse aux efforts faits pour amener une entente. Il dit que toutes les classes de la société dépendent des mineurs pour s'approvisionner de charbon. Il a demandé aux autres ouvriers de remettre à plus tard leurs disputes et il fut entendu. O serait inhumain de priver la nation de charbon qui lui est absolument nécessaire. Le président ajoute qu'il trouve raisonnable la suggestion faite que le comité des salaires des patrons et des employés entre en négociations avec toute la latitude possible pour en arriver à une entente. Aucun autre homme ne connait mieux les conditions. Leur jugement sera basé sur une connaissance parfaite de cette industrie. S'ils ne peuvent s'entendre, qu'ils soumettent alors leurs difficultés à un bureau d'arbitrage.

Ce message avait été remis au secrétaire Wilson qui était allé à la Maison Blanche, peu après deux heures, hier après-midi afin de conférer avec le secrétaire Tumulty qui expliqua la situation au président Wilson, malade au lit.

CONTRE LA HAUSSE DES PRIX

Les marchands de charbon représentant l'"American Wholesale Coal Association", qui distribuent 100,000,000 de tonnes de charbon par année dans toutes les villes des Etats-Unis, ont réuni leurs efforts pour prévenir une hausse du prix du charbon comme résultat de la grève qui pourrait être déclarée.

LA ZIZANIE PARMI LES GREVISTES

Les plombiers quittent, avec fracas, le conseil des métiers de la construction.

PROPOSITIONS DES MAITRES-PLOMBIERS

Aujourd'hui s'achève la neuvième semaine de la grève des métiers du bâtiment. Un événement grave, inattendu, vient de se passer, qui très probablement va précipiter la fin de ce long et désastreux conflit: l'union internationale des plombiers, qui faisait partie du conseil des métiers de la construction depuis sa fondation, s'est retirée de ce conseil, en faisant claquer les portes.

Voici les raisons de cette bisbille: Le conseil des métiers de la construction en août dernier, avait déclanché la grève actuelle, et avait assumé la responsabilité de la direction générale du conflit. Mais, plus tard, par suite du mécontentement exprimé par les grévistes de la manière dont la grève était conduite, le conseil remit aux unions intéressées le soin de diriger leurs propres affaires, indépendamment les unes des autres. Les ferblantiers couvreurs profitèrent de cette occasion pour traiter directement avec les patrons et règlèrent leur grève. Puis, peu à peu, le conseil parut se désintéresser complètement du sort des autres grévistes.

Or, dans une lettre adressée aux officiers de ce conseil, l'union des plombiers leur reproche de n'avoir pas su diriger le mouvement et déclare que les grévistes leur retirent leur confiance. En même temps, l'union fait connaitre qu'elle n'enverra plus de représentants à ce conseil.

De leur côté, les officiers du conseil ont menacé les plombiers de porter la question devant la Fédération Américaine du Travail, et de leur faire enlever leur charte.

D'autre part, le comité exécutif du conseil des métiers et du travail, ému du nombre considérable des conflits du travail, depuis quelque temps, en notre ville, a retiré leurs lettres de créances à plusieurs organisateurs de la Fédération Américaine du travail. Il leur a interdit d'organiser de nouvelles unions ou d'ordonner de nouvelles grèves, avant d'avoir fait rapport préalablement au conseil des métiers et du travail.

La zizanie existe aussi dans les chantiers de la construction, entre ouvriers nationaux et ouvriers internationaux. Ainsi, à l'assemblée de l'union nationale des briqueteurs, incorporée, hier soir, au Temple du Travail, il a été rapporté, par l'agent d'affaires, M. E. Brunet que sur certains chantiers, dans l'ouest de la ville, des charpentiers menuisiers, qui font partie de l'union internationale, ont quitté le travail hier, en donnant pour prétexte qu'ils refusaient de travailler sur les mêmes chantiers que les briqueteurs qui font partie de l'union nationale.

Quant à la grève, les maitres-plombiers, au cours d'une longue séance qu'ils ont tenue, hier après-midi, ont décidé d'offrir 95 cents de l'heure aux ouvriers plombiers, s'ils veulent reprendre immédiatement le travail. Or, les plombiers avaient déclaré la grève pour obtenir un salaire minimum de 90 cents de l'heure. Ils doivent prendre, ce après-midi, une action décisive.

LE MOUVEMENT DES TRANSATLANTIQUES

Le "Grampian" et le "Metagama" sont arrivés aujourd'hui à Montréal. Le "Melita" arrivera cet après-midi. Le "Mecanic" est attendu lundi matin, ainsi que le "Fanad Head".

Le "Scandinavian" est parti ce matin pour Liverpool.

Les arrivages d'océaniques hier ont été ceux du "Verentia", de l'"Appleby" et du "Brynlawe".

Les départs hier ont été ceux du "Faraday", du "Scotian", de l'"Hedson", du "Lake Ellicott" et du "Fansdale".

Les océaniques ce matin dans le port étaient le "Ranenfjord", le "Docteur Pierre Benoit", le "Kamarina", le "Virgilia", le "Saturnia", le "Manchester Hero", le "New Toronto", le "Pretorian", l'"Ioannis", le "Trewellard", le "Lake El Pueblo", le "Verentia", l'"Appleby", le "Brynlawe", le "Grampian" et le "Melita".

SAINT-VALIN DE BULSTRODE

M. et Mme Alex Pelletier, Mme Pierre Raymond et son fils, Pierre, soldat retour du front, de Kingsey Falls, ainsi que M. Exilia Champoux, de Saint-Wenceslas, étaient de passage au presbytère ces jours derniers.

—Mardi le 21 octobre courant a été chanté le service anniversaire de Mme M. Donat Bellerose.

—M. Germain Saint-Pierre, inspecteur de fromageries, a vendu sa magnifique propriété à M. William Lavigne, de Sainte-Hélène.

Régina, 25.—Le duc et la duchesse de Devonshire ont été les hôtes de Régina hier.

Toux, Rhumes, Bronchites, Grippe, disparaissent rapidement après quelques doses de

=TAROL=

le spécifique à base de Goudron, d'Huile de Foie de Morue et autres médicaments efficaces, le meilleur remède connu contre toutes les affections des voies respiratoires.

En Vente Partout. DR. ED. MORIN & CIE., Limitée, Québec, Canada.

6,16,25,ywp

LA GRIPPE ESPAGNOLE

Conseils pratiques pour se prémunir contre elle et pour enrayer ses ravages.

1 — Ne vous alarmez pas outre mesure, mais soyez prudents; observez le mieux possible les règles élémentaires de l'hygiène. Soignez un simple rhume comme si c'était une maladie grave, et aux premiers signes de fièvre, d'affaissement, faites demander le médecin.

2 — Evitez les foules, les rassemblements, qui favorisent la contamination.

3 — Respirez l'air à pleins poumons, respirez par le nez et non par la bouche. Cherchez le soleil — il tue les germes — et rendez-vous à vos affaires à pied si po sible.

4 — Tenez ouverte la fenêtre de votre chambre à coucher la nuit et celle de votre bureau le jour si possible, tout en évitant les courants d'air.

5 — Choisissez une nourriture soutenante et de digestion facile et mastiquez-la convenablement.

6 — Lavez-vous toujours les mains avant les repas.

7 — Employez des gargarismes salins matin et soir. (L'Eau Purgative Riga, riche en sels est tout indiquée pour ces gargarismes), et faites aussi des vaporisations dans le nez et la gorge avec du pétroleum liquide contenant du Camphre, du Menthol et de l'Eucalyptol,

8 — Tenez le tube digestif et les intestins nets et sains en prenant chaque matin un verre d'Eau Purgative Riga, qui assure sans coliques, ni nausées, ni irritations, la liberté de l'intestin et, avec elle, la santé.

La Grippe Espagnole est une maladie contagieuse causée par un germe qui se rencontre surtout dans la salive et les sécrétions du nez, de la gorge et des bronches. Les conseils ci-dessus, s'ils sont suivis scrupuleusement, serviront à réduire à leur minimum les risques que vous courez de l'attraper.

L'Illustre Dr. Metchnikoff a démontré que la Grippe et autres maladies contagieuses attaquaient de préférence les constipés. Ce qu'il recommande en cas d'épidémies, c'est de libérer l'intestin, de le vider fréquemment en employant un purgatif salin comme "Eau Purgative Riga. Suivez son conseil — vous vous en trouverez bien.

265-m,j,s,n yp

Viande de choix
Fortement Epicée

PATÉ DE LANGUES

Refroidir
avant de servir
Exigez cette marque

11,18,25 p

COQUELUCHE

GUERIE EN 5 JOURS PAR LE
BRONKIOSERUM
Du Dr HERNO, DE PARIS.
PRIX : $1.00 la bouteille.

Mères de famille ! Essayez ce merveilleux spécifique !

Nous vous garantissons la guérison rapide de la coqueluche la plus obstinée !

Ce sirop est infaillible dans les cas de Bronchites aiguës ou prévient ainsi la consomption.

En vente chez tous les pharmaciens en gros et en détail.
Envoie partout franco sur réception du prix en s'adressant au DEPOT GENERAL, Pharmacie Ernest Théret, 510 De St-Vallier. Tél. St-Louis 2015-2991. Succursale : 558 St-Denis, Montréal, St-Louis 6121.
Echantillon envoyé sur réception de 20 cents en timbr s en nous écrivant.

268-1.M.s-n.p

AGNEAUX ET MOUTONS PERDIRENT DU POIDS

Michael-T. Carmody poursuivait M. Fesner et autres pour une somme de $174, prétendue perte subie par le demandeur à la suite du refus des défendeurs d'accepter des agneaux et des moutons qu'ils avaient achetés du demandeur par leur agent Frank Weinstein au prix de $3,462.75, la somme réclamée était la différence entre le prix accepté par les défendeurs et le prix reçu quand le demandeur revendit ces agneaux et ses moutons. Les défendeurs niaient avoir autorisé Weinstein à agir comme leur agent. Carmody poursuivait également Weinstein en garantie.

L'hon. juge Maclennan en rendant jugement déclara que le défendeur-en-garantie s'était faussement représenté comme agent des défendeurs. Le demandeur dès qu'il fut averti du refus d'accepter les bêtes aurait dû les mettre sur le marché. Il les garda du 30 octobre au 1er novembre. Les bêtes avaient maigri pendant ce temps.

L'hon. juge Maclennan a maintenu la défense des défendeurs et renvoyé l'action. L'action en garantie contre Weinstein a également été renvoyée.

LE MORAL EST BON

Omsk, 25.—Le moral des troupes sibériennes qui combattent les Bolchévistes est bon.

Tous les avis de Naissances, Mariages et Décès doivent être endossés des noms et adresses des personnes qui les envoient.

NAISSANCES

BACHAND — A Montréal, à la Maternité, l'épouse de M. Léon Bachand, née Florida Fiset, un fils, baptisé Joseph-Raymond-Marcel.

Parrain et marraine, M. et Mme Raymond Jackson, oncle et tante de l'enfant. Porteuse, Mme A. Fiset, grand'mère de l'enfant.

NAISSANCES

BEAUCHAMP—A Montréal, le 14 octobre 1919, au No 1682 rue de Laroche, l'épouse de M. Olivier Beauchamp, née Germaine Forget, un fils baptisé Joseph-Olivier-Philias-Maurice.

Parrain et marraine, M. et Mme Philias Forget, de St-Janvier, grands-parents de l'enfant. Porteuse, Mme Omer Diotte, tante de l'enfant.

BENNETT — A Montréal, le 15 oct. 1919, au No 13 rue Coleraine, l'épouse de M. Carroll Bennett, née Mat-Antoinette Lafontaine, un fils baptisé Joseph-Albert-Donald-Edouard

Parrain et marraine, M. Albert Mortley et Mlle Marguerite St-Germain. Porteuse, Mlle Euphrasie Lafontaine.

BILODEAU—A Montréal, le 19 octobre 1919, au No 384 rue Rivard, l'épouse de M. Arthur Bilodeau, comptable, née Léontine Bénard, un fils, baptisé Joseph-Emile-Arthur-Jean.

Parrain et marraine, M. et Mme Emile Guilbault, oncle et tante de l'enfant, de Laval des Rapides. Porteuse, Mme veuve Joseph Bénard, grand'mère de l'enfant.

BRIEN—A Montréal, le 22 oct. 1919, au No 392 rue Bourbonnière, l'épouse de M. Adélard Brien, contrôleur de tramways, née Rose-Anne Beauregard, un fils, baptisé Joseph-Alfred-Denis-René.

Parrain et marraine, M. et Mme Alfred Lacombe, oncle et tante de l'enfant. Porteuse, Mme Carle.

BROSSEAU—A Montréal, le 21 octobre 1919, au No 906 avenue Laurier, l'épouse de M. Ernest Brosseau, une fille, baptisée Marie-Gertrude-Juliette. Parrain et marraine, M. et Mme A. Brossard.

CHAMPEAU—A Montréal le 12 octobre 1919 au No 710 rue Durocher, l'épouse de M. Albert Emile Champeau, agent d'immeubles, 2 jumeaux, baptisés Albert et Joseph.

Parrains et marraines, M. et Mme John Johnson et M. et Mme Roméo Soulard.

CHOLETTE—A Montréal, le 18 octobre 1919, au No 386 rue St-Timothée, l'épouse de M. Adélard Cholette, née Louisia Lemire, une fille baptisée Marie-Jeanne.

Marrain et marraine, M. et Mme Roch Lemire, grands-parents de l'enfant. Porteuse, Mme Alfred Cholette, tante de l'enfant.

DESY—A Montréal, le 24 octobre 1919, au No 798 rue Rivard, l'épouse de M. Henri Désy, née Veredienne Caron, une fille baptisée Marie-Alice-Georgette.

Parrain et marraine, M. et Mme Georges Désy, oncle et tante de l'enfant. Porteuse, Mme Philippe Désy, grand'mère de l'enfant.

FONTAINE—A Windsor, le 9 octobre 1919, l'épouse de M. A. Fontaine, un fils baptisé Joseph-Louis-Roger-Miloit.

Parrain et marraine, M. et Mme Louis Allard, de Ste-Monique de Nicolet, oncle et tante de l'enfant.

NAISSANCES

FIOLA—A Verdun, le 22 octobre 1919, au No 1357B rue Wellington, l'épouse de M. Léo N. Fiola, née Yvonne Lambert, un fils baptisé Joseph-Aimé-Napoléon-Marcel.

Parrain et marraine, M. et Mme Aimé Y. Fiola, grands-parents de l'enfant. Porteuse, Mme Joseph Brossard, tante de l'enfant.

GAUCHER—A Montréal, le 20 octobre 1919, au No 430 rue Seigneurs, l'épouse de M. Omer-E. Gaucher, une fille, baptisée Marie-Françoise.

Parrain et marraine, M. et Mme Elzéar Beauregard, avocat, oncle et tante de l'enfant.

LAJEUNESSE—A Maisonneuve, le 18 octobre 1919, au No 625 rue Bourbonnière, l'épouse de M. Wellie Lajeunesse, née Aurore Rivard, une fille, baptisée Marie-Thérèse-Andronica-Lucienne.

Parrain et marraine, M. A. Rivard et Mlle Thérèse Rivard, grand-père et tante de l'enfant. Porteuse, Mme Arthur Rivard, grand'tante de l'enfant.

LECAVALIER—A St-Laurent, le 17 octobre 1919, au No 4 rue du Collège, l'épouse de M. Raoul Lecavalier, née Léonne Doré, une fille, baptisée Marie-Antoinette-Berthe.

Parrain et marraine, M. et Mme Emile Dutrisac, grands-parents de l'enfant. Porteuse, Mme Alphonse Beaulnes, arrière-grand'mère de l'enfant.

LECLERC—A Lachine, le 13 octobre 1919, au No 51, 16ème avenue, l'épouse de M. J. G. Leclerc, née Florida Lépine, une fille, baptisée Marie-Madeleine-Thérèsa.

Parrain et marraine, M. Henri Lépine et Mlle Thérèse Lapalme, oncle et cousine de l'enfant. Porteuse, Mme H. Lépine, grand'mère de l'enfant.

LEGAULT—A Montréal, le 13 octobre 1919, au No 129 rue St-Germain, l'épouse de Joseph Legault, ingénieur, née Anita Brunette, une fille baptisée Marie-Aline.

Parrain et marraine, M. J. A. Legault, comptable, et Mlle Emélina Legault, oncle et tante de l'enfant. Porteuse, Mlle Alice Legault, grand'tante de l'enfant.

MARTINEAU — A Montréal, le 21 oct. 1919, au No 1956 rue Dorchester, l'épouse de M. Henri Martineau, née Marie Anna Dion, un fils, baptisé Joseph-Albert-Gérard.

Parrain et marraine, M. A. Albert Martineau, oncle et tante de l'enfant. Porteuse, Dame Ovila Archambault, grand'mère de l'enfant.

McCOY — A Montréal, le 22 octobre 1919, au No 406 rue Nicolet, l'épouse de M. W. McCoy, serrefrein, née Régina Roy, un fils, baptisé Joseph-Raymond-Roger.

Parrain et marraine, M. et Mme Josabelle, constable.

MERCILLE—A Longueuil, le 20 octobre 1919, l'épouse de M. Auguste Mercille, née Léontine Geoffrion, une fille, baptisée Marie-Noella-Clorinda.

Parrain et marraine, M. et Mme J.-A. Geoffrion, oncle et tante de l'enfant. Porteuse, Mme E. Meunier, tous de Montréal.

POITRAS—A Viauville, le 14 octobre 1919, au No 271, 3ème avenue, Viauville, l'épouse de Wilfrid-Adolphe Poitras, de Roxton Falls, née Yvonne Bouthillier, une fille, baptisée Marie-Marguerite-Madeleine-Yvette.

Parrain et marraine, M. et Mme Damase Riendeau, grand-oncle et grand'tante de l'enfant. Porteuse, Mme Timéon Bouthillier, grand'mère de l'enfant.

RAYMOND — A Montréal, le 20 oct. 1919, l'épouse de M. Adrien Raymond, née Angéline Rhéault, un fils, baptisé Joseph-Adrien-Robert.

Parrain et marraine, M. et Mme Joseph Picotte, oncle et tante de l'enfant. Porteuse, Mme Vve Rhéault, grand'mère de l'enfant.

RENAUD—A Montréal, le 13 octobre 1919, au No 782 rue Marie-Anne, l'épouse de M. Maximilien Renaud, née Zita Descary, un fils baptisé Joseph-Ferdinand-Adhémar-André.

Parrain et marraine, M. et Mme F. Descary, grands-parents de l'enfant.

ROULEAU—A Montréal, le 20 octobre 1919, au No 59 rue Berthet, l'épouse de M. Antoine Rouleau, née Florida Provost, un fils, baptisé Joseph-Adrien-Réal.

Parrain et marraine, M. et Mme Adrien Rouleau, grands-parents de l'enfant. Porteuse, Mme Hormisdas Provost, grand'mère de l'enfant.

SEGUIN—A Montréal, le 18 octobre 1919, au No 285 rue Gauthier, l'épouse de M. Louis Séguin, née Marie-Louise Millier, une fille, baptisée Mariette-Lucienne.

Parrain et marraine, M. Séguin et Mme Vve A. Millier, grands-parents de l'enfant. Porteuse, Mme D. Séguin, grand'mère de l'enfant.

TRUDEAU — A Montréal, le 18 octobre 1919, au No 577 rue Durocher, Outremont, l'épouse de M. J.-C.-E. Trudeau, née Grace Elliott, un fils, baptisé Pierre-Philippe-Yves-Elliott.

Parrain et marraine, M. et Mme Joseph Tourdeau, de Saint-Rémi, grands-parents de l'enfant. Porteuse : Dlle Cécile Sourdif.

VEZEAU—A Montréal, le 22 octobre 1919, au No 314 rue Marquette, l'épouse de M. Eugène Vezeau, marchand de fruits, née Berthe Decelles, une fille, baptisée Marie-Gilberte.

Parrain et marraine, M. Zotique Vezeau, marchand de fruits, et son épouse, grands-parents de l'enfant. Porteuse, Mme veuve Michel Decelles, grand'mère de l'enfant.

VINET—A Montréal, le 18 oct. 1919, au No 1637 rue Cartier, l'épouse de M. J.-F.-D. Vinet, une fille, baptisée Marie-Laure-Aline.

Parrain et marraine, M. et Mme J.-A. Chalès, de la maison Vinet & Chalès, importateurs, thés, cafés, épices, oncle et tante de l'enfant. Porteuse, Mme Henri Léveillé, garde-malade. 22,25

PROCHAINS MARIAGES

ALLARD-GOSSELIN — On annonce pour le 30 octobre, le mariage de M. Raoul Allard avec Mlle Joséphine Gosselin. La bénédiction nuptiale leur sera donnée à 6½ hrs à l'église St-Vincent de Paul de Montréal par Monseigneur Allard. Pas de faire part.

BELAIR-LALONGE — On annonce pour le 28 octobre, le mariage de M. Alexandre Bélair, fils de M. Achille Bélair, avec Mlle Regina Lalonge, fille de M. Cléophas Lalongé. La bénédiction nuptiale leur sera donnée à 7 hrs à l'église St-Enfant Jésus. Pas de faire part.

BELANGER-ROUSSIN—M. et Mme J. B. Bélanger font part à leurs parents et amis du mariage de leur fils René avec Mlle Marie-Rose Rousain, fille de M. et Mme Urgel Roussin. La bénédiction nuptiale leur sera donnée à l'église Ste-Brigide, le 29 octobre à 7 heures. Pas de faire part.

DESJARDINS-PAGE — Le 29 octobre, à 7 hrs, en la chapelle Sacré-Coeur, église Saint-Jacques, aura lieu le mariage de Mlle Marie-Desjardins, de la paroisse St-Hubert, fille de feu Eugène Desjardins, avec Monsieur Raoul Pagé, fils de M. Henri Pagé, de Tétreaultville. Pas de faire-part. 18,25

DUPUIS-TAILLEUR — On annonce pour le 28 octobre le mariage de M. Achille A. Dupuis, de Verdun, fils d'Omer Dupuis, de Springfield, Mass., avec Mlle Marie-Anne Tailleur, 228 Chemin Lasalle, fille de feu David Tailleur, de St-Herménégilde Barford.

La bénédiction nuptiale leur sera donnée à 6 hrs dans l'église N.-D. des Sept Douleurs de Verdun. Pas de faire part. — 21,25

LANGLOIS-DUGAL—Le 28 octobre, à 8 heures, en l'église Saint-Jean-Baptiste, aura lieu le mariage de M. Ferdinando Langlois, fils de M. F.-Alimanzo Langlois, de la paroisse St-Hubert, avec Mlle Dorilla Dugal, fille de M. Adhelme Dugal, du Parc Lafontaine. L'heureux couple partira pour voyage. Pas de faire-part. 16,18,23,25

LEGRAND-POISSANT — A 10½ hrs jeudi, le 30 octobre, à l'église de St-Philippe, Laprairie, sera célébré le mariage de Regel Legrand, fils d'Ernest Legrand, à Marie-Anne Poissant, fille de M. Omer Poissant, de St-Philippe. Le nouveau couple partira le même jour pour voyage. Pas de faire part.

OUIMET-BELANGER — On annonce pour mercredi prochain, le 29 oct. 1919, le mariage de M. William Ouimet, fils de M. Trefflé Ouimet, de St-François de Sales, et Mlle Emely Bélanger, fille de M. Zéphirin Bélanger, de St-Vincent de Paul. La bénédiction nuptiale leur sera donnée dans l'église de St-Vincent de Paul, à 9 heures.

PETITCLERC-PREGENT — M. et Mme Clément Petitclerc font part à leurs parents et amis du mariage de leur fils, Ls. Emile, avec Mlle Blanche Prégent, fille de M. et Mme Conrad Prégent. La bénédiction nuptiale leur sera donnée à l'église de l'Immaculée Conception, le 27 octobre, à 7 heures.

PHANEUF-CONSTANTINEAU — Le 27 octobre, à 7½ hrs, en la chapelle de l'église St-Jean-Baptiste, aura lieu le mariage de Pierre-Arthur Phaneuf, fils d'Alfred Phaneuf, de Manitoba, avec Mlle Laura Constantineau, fille d'Ovila Constantineau. L'heureux couple partira pour voyage. Pas de faire part.

PROCHAINS MARIAGES

MORIN-LALANDE—On annonce pour le 29 octobre, le mariage de Mlle Léontine Lalande avec M. Orila Morin. La bénédiction nuptiale leur sera donnée à l'église St-Laurent, ville St-Laurent, à 7 hrs a.m. Pas de faire part.

RAINVILLE-ST-PIERRE — On annonce pour le 29 oct. 1919, à 7 heures, à l'église de St-Henri, le mariage de M. William Rainville avec Mlle Alice St-Pierre, 31 St-Philippe. Pas de faire part.

SIMARD-REOUX—On annonce pour le 30 octobre prochain, le mariage de M. Eudore Simard, fils unique de M. Joseph Simard, maître-couvreur, de Montréal, avec Mlle Alice Réoux, de Toronto. La bénédiction nuptiale sera donnée à l'église du Sacré-Coeur de Toronto. Pas de faire part.

TREMBLAY-SIMARD — On annonce pour le 10 novembre prochain le mariage de M. Emile Tremblay, mécanicien, avec Mlle Jeanne Simard, tous deux de Montréal. L'heureux couple partira pour voyage. L'as de faire part. 300-2

MARIAGES

CARON-RICHER. — A Ste-Geneviève, le 22 octobre 1919, en l'église paroissiale, M. Albert Caron, fils de feu Alphonse Caron et de feu Rose-de-Lima Roy, conduisait à l'autel Mlle Emilia Richer, fille d'Albert Richer, cultivateur, et de Julia Daniel. La bénédiction nuptiale a été donnée par le révérend M. L. A. Desjardins.

DENEAULT-TRUDEAU.—Le 22 octobre 1919, en l'église de Beloeil, à 9 heures du matin, a été célébré le mariage de M. Arthur Deneault, cultivateur, de St-Luc, avec Mlle Marie-Ange Trudeau. La bénédiction nuptiale a été donnée par le vicaire Laflamme. L'heureux couple est parti pour voyage. Que nos meilleurs souhaits de bonheur les accompagnent.

LALUMIERE—A Montréal, lundi le 20 octobre 1919, église de la Nativité d'Hochelaga, M. Joseph Lalumière, confiseur, conduisait à l'autel Mme Vve Lambert Lavallée.

LAVEAUX-HAINEAULT — A Montréal, le 22 oct. 1919, église St-Denis, M. John Ernest Laveaux, de Los Angel. Cal., conduisait à l'autel Mlle Eva Bernier, fille d'Origène Bernier. L'heureux couple est parti pour voyage.

MANION-BERNIER.—A Montréal, le 23 octobre 1919, en l'église de Maisonneuve, M. Ernest Manion, fils de John Manion, conduisait à l'autel Mlle Eva Bernier, fille d'Origène Bernier. L'heureux couple est parti pour voyage.

DECES

ALOISE — A Tétreaultville, le 20 octobre 1919, à l'âge de 13 mois, est décédé Joseph-Reynolds-Nicolas-Roméo, enfant bien-aimé de M. J.-Bte Aloise et de Rose-Alma Hogue, No 4040 rue Honfleur. Les funérailles ont eu lieu mardi à l'église de St-François d'Assise de la Longue Pointe.

AREL—A Montréal, le 24 octobre 1919, à l'âge de 18 ans, est décédé Léon, fils de Ludger Arel et d'Agnès Alix, au No 564 rue Montcalm.

Avis des funérailles plus tard.

BERTRAND—A Montréal, le 22 oct. 1919, à l'âge de 76 ans, 2 mois et 2 jours, est décédée Philomène Vanier, épouse de Narcisse Bertrand.

Les funérailles auront lieu samedi le 25 courant. Le convoi funèbre partira de la demeure de son gendre Alz. Hébert, No 13 rue Aylwin à 8 hrs pour se rendre à la gare Bonaventure, départ du train à 7.20 pour St-Isidore Laprairie. 300-2

BOIVIN.—A Edmonton, le 4 octobre 1919, à l'âge de 50 ans, 8 mois, est décédé Alexandre Boivin, peintre, autrefois de Montréal, époux de Mary Mailhot.

BROUILLET.—A Chambly Bassin, le 24 octobre 1919, à l'âge de 16 ans et 8 mois, est décédé Joseph-Arthur-Roger, enfant bien-aimé, de Norbert Brouillet.

Les funérailles auron lieu lundi le 27 courant. Le convoi funèbre partira de la demeure de son père, à 8 hrs 30 pour se rendre à l'église paroissiale où le service sera célébré, et de là au cimetière, lieu de la sépulture. Parents et amis sont priés d'y assister sans autre invitation.

BRUNET.—A Ste-Rose de Laval, le 25 courant, est décédée Alice Dubé, épouse de feu Doris Brunet, à l'âge de 48 ans, 2 mois et 19 jours.

Les funérailles auront lieu lundi, le 27 courant. Le convoi funèbre partira de sa demeure pour se rendre à l'église paroissiale, où le service aura lieu, à 10 heures. De là au cimetière de Ste-Thérèse de Blainville, lieu de la sépulture. Parents et amis sont priés d'y assister sans autre invitation.

CARDINAL—A Côte-des Neiges, le 25 octobre 1919, à l'âge de 60 ans et 7 mois, est décédé François-Xavier Cardinal, époux de Philomène Fortier.

Les funérailles auront lieu mercredi, le 29 courant. Le convoi funèbre partira de sa demeure, 1481 Chemin Côtes-des-Neiges, à 8 h. 45 a.m., pour se rendre à l'église St-Pascal Baylon, où le service sera célébré, et de là au cimetière de la Côte-des-Neiges, lieu de la sépulture. Parents et amis sont priés d'y assister sans autre invitation.

COLLERET — A Montréal, le 23 oct. 1919, à l'âge de 28 ans, 9 mois et 24 jours, est décédé Edgard Colleret, retour du front, enfant bien-aimé de Mme veuve Alexina Colleret.

Les funérailles auront lieu lundi, le 27 courant. Le convoi funèbre partira de la demeure de son beau-père, Louis Paré, No 451 rue St-André, à 7 hrs 45, pour se rendre à l'église Ste-Catherine, où le service sera célébré, et de là au cimetière de la Côte-des-Neiges, lieu de la sépulture.

Parents et amis sont priés d'y assister sans autre invitation. 300-2

DESCHAMPS—A Montréal, le 22 octobre 1919, à l'âge de 80 ans, est décédée Adeline Deschamps, épouse de feu Michel Huneault.

Les funérailles auront lieu samedi le 25 courant. Le convoi funèbre partira de la demeure de son fils, No 218 rue Hadley, à 7 heures, pour se rendre à l'église Saint-Paul, où le service sera célébré, et de là au cimetière de la Côte-des-Neiges, lieu de la sépulture. Parents et amis sont priés d'y assister sans autre invitation. 300-2

DUFORT. — A Tétreaultville, le 23 octobre 1919, à l'âge de 52 ans, 8 mois et 21 jours, est décédé Louis Dufort, employé de la Montreal Tram. Co., époux d'Anna Chartrand.

Les funérailles auront lieu lundi, le 27 courant. Le convoi funèbre partira de sa demeure, 4253 Notre-Dame, coin Baldwin, à 8 h. 30, pour se rendre à l'église Ste-Claire, Tétreaultville, où le service sera célébré, et de là au cimetière de l'Est, lieu de la sépulture. Parents et amis sont priés d'y assister sans autre invitation. 300-2

DURAND—A l'hôpital Dupont, à Montréal, le 22 octobre 1919, à l'âge de 45 ans, est décédée Mme Durand, épicière au No 572 rue Wolfe.

Avis des funérailles plus tard.

GALARNEAU—A Montréal, le 24 octobre 1919, à l'âge de 73 ans et 5 mois, est décédé Joseph Galarneau, ancien maître-boucher de Montréal, époux de Marie Deschatelets.

Les funérailles auront lieu lundi, le 27 courant. Le convoi funèbre partira de la demeure de son gendre Arthur Blondin, 223 rue Chambord, pour se rendre à l'église de l'Immaculée-Conception où le service sera célébré, et de là au cimetière de la Côte-des-Neiges, lieu de la sépulture. Parents et amis sont priés d'y assister sans autre invitation.

LAMARRE—A Longueuil, le 24 oct. 1919, à l'âge de 73 ans, est décédé Alexis Lamarre, époux de feu Emérence Coyette.

Les funérailles auront lieu lundi le 27 courant. Le convoi funèbre partira de Longueuil, à la demeure de son frère, No 81 rue Grant, à 8h. 45, pour se rendre à l'église paroissiale, où le service sera célébré, et de là au cimetière de Longueuil, lieu de la sépulture. Parents et amis sont priés d'y assister sans autre invitation.

LAURENDEAU — A Montréal, le 24 octobre 1919, à l'âge de 61 ans et 8 mois, est décédé Joseph Laurendeau, époux de Léonide Delage.

Les funérailles auront lieu lundi, le 27 courant. Le convoi funèbre partira de sa demeure, No 5 rue Neilada, à 7 hrs, pour se rendre à l'église St-Vincent de Paul, où le service sera célébré, et de là au cimetière de la Côte-des-Neiges, lieu de la sépulture. Parents et amis sont priés d'y assister sans autre invitation. 300-2

PEPIN—En cette ville, le 23 octobre 1919, est décédée à sa résidence, 149 boulevard St-Joseph Ouest, Sophie Laberge, épouse bien-aimée de feu Stubinger Pepin, notaire.

Les funérailles auront lieu à Marieville, le 27 courant. Le convoi funèbre partira de la maison à huit heures précises, pour se rendre à la gare Bonaventure. Parents et amis sont priés d'y assister sans autre invitation. 300-2

MOREL.—A Montréal, le 24 oct 1919 à l'âge de 24 ans, 6 mois et 4 jours, est décédé Irène Morel, fille de Mme Vve Léon Morel.

Les funérailles auront lieu lundi le 27 courant. Le convoi funèbre partira de la demeure de sa mère, No 1567 rue Hôtel de Ville, à 7 hrs 15 pour se rendre à l'église du Mile End, où le service sera célébré et de là au cimetière de la Côte des Neiges, lieu de la sépulture. Parents et amis sont priés d'y assister sans autre invitation.

DECES

LAVICTOIRE. — Est décédé à Ste-Agathe, le 11 octobre 1919, Toussaint Lavictoire, à l'âge de 80 ans.

Les funérailles ont eu lieu lundi, le 20e courant. 290-2

PROVOST—A Montréal, le 24 octobre 1919, à l'âge de 19 ans, est décédée Jeannette Provost, fille de M. Benoni Provost.

Les funérailles auront lieu lundi le 27 courant. Le convoi funèbre partira de la demeure de son père, No 94 rue Montcalm, à 8 heures, pour se rendre à l'église Saint-Pierre, où le service sera célébré, et de là au cimetière de la Côte-des-Neiges, lieu de la sépulture. Parents et amis sont priés d'y assister sans autre invitation.

TREMBLAY—A Montréal, le 24 octobre 1919, à l'âge de 15 ans et 8 mois, est décédée Fabiola Tremblay, fille adoptive de Frédéric Tremblay.

Les funérailles auront lieu lundi le 27 courant. Le convoi funèbre partira de la demeure de M. Tremblay, No 156 rue St-Martin, à 8 heures, pour se rendre à l'église Saint-Joseph, rue Richmond, où le service sera célébré, et de là au cimetière de la Côte-des-Neiges, lieu de la sépulture. Parents et amis sont priés d'y assister sans autre invitation.

ST-JEAN—Lundi le 27 courant, à 6 hrs 30, à l'église St-Vincent de Paul, sera chanté une messe anniversaire pour le repos de l'âme de Adélard St-Jean, recommandée par son épouse, Alphonsine Lafrance, ainsi que les familles Lafrance et St-Jean, prient bien aimablement de vouloir bien y assister.

MESSES

BAILLARGEON—Des messes seront chantées à l'église St-Louis de France le 30 oct. à 6.30 h. 13 nov. à 6 h. 30, le 4 déc. à 7 h. 30, le 9 déc. à 7 h. 30, le 17 déc. à 7 h. 30 et le 22 déc. à

DUPUIS FRERES, Limitée — DUPUIS FRERES, Limitée — DUPUIS FRERES, Limitée — DUPUIS FRERES, Limitée — DUPUIS FRERES, Limitée

DEMONSTRATION IRRESISTIBLE par DUPUIS du POUVOIR D'ACHAT INCROYABLE de $1.00

JOURNEE A $ UN DOLLAR $

Guêtres pour Hommes — $1
Un lot de GUETRES noires pour hommes. 4 boutons, pointures de 5½ à 10. Valant 1.50. Spécial . .
—Au rez-de-chaussée.

Madras — $1
MADRAS pour draperies, 50 pouces de largeur. Dessins orientaux, jolies nuances. Rég. 1.25. Très spécial . . .

Velours Cordé — $1
VELOURS cordé, 27 pouces, cordé semi-gros, qualité garantie pour ne pas s'éplier, pour vêtements de fillettes et garçonnets. Toutes les teintes en stock aussi ivoire et noir. Valeur régulière 1.59. Lundi, la verge . . . . . .

Tabac en Paquets — $1
TABAC "LA PRAIRIE". Rég. 10. Lundi, 13 paquets pour. . .
TABAC "PARFUM D'ITALIE" de J. Landry. Rég. 10. Lundi, 13 paquets pour. . . . . .
—Au rez-de-chaussée

Nansouk — $1
NANSOUK blanc de 40 pces de largeur, belle qualité spéciale sans apprêt. Grande valeur pour sous-vêtements pour dames et enfants. Valeur régulière .35. Spécial, 3½ verges pour. . . . . .

Coton à Crocheter — $1
COTON A CROCHETER écru ou blanc. Tous les numéros. Prix régulier .12½. Lundi, 10 balles pour .

Chocolat — $1
Les fameux CHOCOLATS AU LAIT Maple Buds et médaillons de Cowan. Rég. .75. Très spécial, lundi, 2 lbs pour . . . . . .
—Au rez-de-chaussée.

Rideaux — $1
Coins coupons de rideaux en point brodé blanc ou crème. 54 pouces de longueur. Très spécial . . . . . .
—Au troisième.

Velours de Soie — $1
VELOURS de soie noir, 18 pouces de largeur, noir jais parfait. Désirable pour chapeaux, garnitures, etc., etc. Valeur régulière 1.50. Lundi . . . . . .

Bas Worsted — $1
BAS WORSTED, qualité pure laine, pour dames et enfants. Tricot à côtes larges. Pointures 7 à 8½. Spécial . . . . . .
—Rez-de-chaussée

Coton Blanc — $1
COTON blanc canadien, 36 pcs., belle qualité à brin rond. Désirable pour draps et taies d'oreillers. Valeur régulière .35. Spécial, 4 vgs pour. . . . . .

Robes de Nuit Estampées — $1
ROBES DE NUIT en coton de très belle qualité. Jolis dessins estampés. Grandeur 54 à 60 pcs. Valeur régulière 1.39. Lundi . . . . .
—Au premier.

Papiers - Tenture — $1
100 lots de PAPIER-TENTURE de haute qualité, désirable pour tout appartement. Valant régulièrement jusqu'à .30 le rouleau. Tant que les lots dureront, 8 pour
—Au deuxième.

Cabarets — $1
CABARETS à desservir, forme carrée, poignées de métal. Valant 1.69 pour. . . . . .
—Au premier

Soie Tussor — $1
SOIE TUSSOR avec dessins en pareil, 27 pouces, deux très jolis dessins. Qualité se lavant bien pour blouses, kimonos ou robes. Valeur régulière .85. Lundi, 2 verges pour

Bas de Coton — $1
BAS DE COTON ouaté uni pour dames. Blanc, noir, gris, brun foncé et tan. Pointures 8½ à 10. Rég. .59. Spécial, 2 paires pour .

Coton à Draps — $1
COTON à draps blanchi, fabrication canadienne, 2½ vgs de largeur, qualité extra pesante à brin rond. Désirable aussi pour tabliers de garde-malades. Valant aujourd'hui, 1.49. Extra spécial, la vge. .

Ornements de Cheveux — $1
EPINGLES à cheveux serties de rubis, incrustation d'argent. Prix régulier, la paire 1.50. Lundi . .
—Au premier.

Laine — $1
LAINE MONARCH FLOSS, pour chandails. 15 à 18 couleurs différentes. Balle d'une once. Rég. .39 et .45. Spécial, 3 balles pour . .
—Au rez-de-chaussée.

Bonbonnières — $1
BONBONNIERES en verre taillé, avec poignée, 7 pcs. Valant 1.95, pour . . . . . .
—Au premier

Soie Shantung — $1
SOIE naturelle Shantung, 34 pouces. Belle texture serrée et égale. Une des meilleures soies durable et se lavant bien, pour toutes sortes d'usages. Valeur régulière .75. Lundi, 2 verges pour . . . . . .

Bas de Soie — $1
BAS pure soie pour dames, tan, noir et blanc. Rég. 1.50 et 1.75. Spécial . . . . . .
— Rez-de-chaussée

Taies d'Oreillers — $1
TAIES D'OREILLERS prêtes pour l'usage, coton anglais de bonne qualité, grande grandeur, bien finies. Spécial, 4 pour. . . . . .

Gants et Mitaines — $1
GANTS pour travailleurs. Aussi MITAINES doublées ou non. Différents modèles et choix de qualités. Valant jusqu'à 2.00 la paire. Très spécial pour demain, 2 paires pour

Images Encadrées — $1
Un grand assortiment D'IMAGES dans cadre doré ou brun, avec vitre. Au choix . . . . . .
CADRES à cartes postales, avec images, 5 pour 1.00
—Au deuxième.

Guêtres pour Dames — $1
50 PAIRES DE GUETRES en moleskin gris et fauve. Largeurs C et D, 12 boutons. Prix exceptionnellement bas. Rég. 1.75. Spécial
—Au premier.

Serge Marine — $1
SERGE bleu-marine, 56 pouces. Beau fini souple, surface croisée. Teinte garantie solide, pour robes d'enfants, jupes, etc. Valeur régulière 1.00. Lundi, 2 verges pour . .

Gants de Laine — $1
GANTS en tricot de laine, pour dames. Vert foncé, rouges, bleu, gris foncé noir et blanc. Qualité pure laine. Rég. .59. Spécial 2 paires pour . . . . . .

Toile à Rouleaux — $1
GROSSE TOILE à rouleaux, qualité pesante et souple, bordure rouge. Désirable aussi pour linges de vaisselle. Valeur régulière .35. Spécial, 5 vgs pour. . . . . .

Sous-Vêtements — $1
SOUS-VETEMENTS tout laine, tricot par côtes élastiques, marque Stanfield, aussi sous-vêtements mélange laine et coton, marque Penman, pour garçonnets. Pesanteur moyenne. Grandeurs 22 à 34. Valant jusqu'à 2.50. Très spécial . .
—Au rez-de-chaussée.

Vues Stéréoscopiques — $1
VUES pour stéréoscopes, série de [illegible] naturelles. Valant .45 chacune. Spécial, 3 pour . . . . . .
—Au premier.

Farine Préparée — $1
FARINE préparée Brodie XXX, paq. de 6 lbs. Rég. .59. Spécial, 2 paqs pour . . . . .
—Sous-sol.

Plaid Ecossais — $1
PLAID ECOSSAIS pour robes de fillettes, 36 pcs. Variété de jolis dessins Tartan, pour vêtements pour dames ou fillettes. Valeur rég. .50. Lundi, 2½ verges pour .

Flanellette Blanche — $1
FLANELLETTE blanche de fabrication canadienne, beau fini souple, bonne qualité pesante. Valeur spéciale pour sous-vêtements d'hiver. Rég. .30. Spécial, 5 vgs. pour

Toile à Nappe — $1
TOILE à nappes, fabrication américaine, dessins assortis, beau fini souple. Valant aujourd'hui 1.25, 1.35, 1.50. Votre choix, la verge.

Corsets — $1
CORSETS pour dames. Coutil de bonne qualité, fortement baleinés, jarretelles, modèle court. Grandeurs 18, 19 et 23 seulement. Rég. 1.00. Spécial, 2 pour. . . . . .

Formes de Chapeaux — $1
FORMES DE CHAPEAUX pour dames. Velours de soie de belle qualité. Variété de jolies petites formes. Rég. 3.98 et 5.98 pour . .

Confitures — $1
CONFITURES pures aux framboises, cerises, pêches ou pommes, marque Jacob. Chaud. 4 lbs, pour . . . . . .
— Sous-sol.

Serge de Laine — $1
SERGE de laine de 36 pouces de largeur, une qualité solide et durable pour robes, jupes, etc., etc. Dans toutes les jolies teintes de vert myrte, brun phoque, marine, ardoise, brun tête de nègre et noir. Valeur régulière 1.50. Lundi .

Flanellette Rayée — $1
FLANELLETTE à rayures assorties, couleurs pâles ou foncées, qualité pesante, désirable pour chemises pour hommes et garçonnets, aussi pour sous-vêtements. Prix régulier .35. Spécial, 4 vgs, pour .
—Au rez-de-chaussée.

Serviettes Alvéolées — $1
SERVIETTES alvéolées pour la figure, grande grandeur, bordure rouge, bouts frangés, qualité souple. Valeur régulière, .45. Spécial, 4 pour. . . . . .

Gilets de Laine — $1
GILETS de laine courts pour dames. Encolure V, sans manche. Rég. 1.50. Spécial, chacun. . . . .

Bonnettes — $1
BONNETTES D'HIVER pour enfants. Velours cordé de bonne qualité, en blanc seulement. Garnies de ruchés et de ruban. Bien doublées et entre-doublées. Rég. 1.49 et 1.98, pour . . . . . .
—Au premier.

Savons et Poudres — $1
4 Morceaux Savons Sunny Monday 37
2 boîtes Nettoyeur Anti Drudge .25
5 paqs. Ammoniaque 25
4 paqs. Poudre Gold Dust 28
Pour 1.15

Melrose — $1
MELROSE noire, 40 pouces et drap METZ noir de 40 pouces. Deux tissus noirs de pesanteur moyenne, pour jupes ou robes. Tous deux garantis d'un noir jais parfait. Valeur régulière 1.50. Lundi . . . .
—Au rez-de-chaussée.

Couvertures — $1
COUVERTURES de flanellette pour berceaux, qualité pesante. En blanc seulement avec bordure de couleurs. Spécial, la paire . . . .

Eau de Riga — $1
EAU PURGATIVE RIGA. Rég. .25 la bouteille. Lundi, 8 bouteilles pour
Timbres de guerre en plus.

Cache-Corset — $1
CACHE-CORSET en soie japonaise et en crêpe de Chine, pour dames. Empiècement garni de dentelle, ruban passé. Rég. 1.49 pour . . .

Valises — $1
VALISES légères et fortes en jonc, forme télescope. Prix variant de 1.75 jusqu'à 2.75. Valeur exceptionnelle en vente lundi à . . .
—Au deuxième.

Soupes — $1
10 boîtes de SOUPE aux légumes de Clark pour . . . . .

Ruban — $1
Jolis RUBANS de fantaisie, pour ceinturons et boucles de cheveux, couleurs pâles et foncées, 5 pouces de largeur. Valeur régulière .59. Spécial, pour demain, 2 verges.
—Au rez-de-chaussée

Coton Bengal — $1
COTON BENGAL de fabrication canadienne, belle qualité, fini souple. Désirable pour sous-vêtements. Rég. .22½. Spécial, 5½ vgs. pour

Eau de Vichy Augustine — $1
Prix régulier, la bout. .25. Lundi, 8 bouteilles pour . . . . . .

Jupons pour Dames — $1
JUPONS pour dames. Satiné, moiré et simili-soie de bonne qualité. Volant plissé. Rég. 1.59 à 1.98 pour.
—Au premier.

Linoléum — $1
LINOLEUM de liège, dessins à carreaux, 27 pouces de largeur. Valeur régulière 1.15. Spécial . . . . . .

Fèves au Lard — $1
FEVES AU LARD DE CLARK. Rég. .12 la boîte. Spécial, 11 boîtes pour . . . . . .
—Au sous-sol.

Sacoches — $1
SACOCHES en cuir solide, pour dames. Bonne monture solide, fermoir de sûreté, petite bourse à l'intérieur pour la monnaie. Variétés de styles. Rég. 1.49 pour. . . .
—Au rez-de-chaussée

Coton à Draps — $1
COTON JAUNE à draps, qualité pesante, 40 pcs. de largeur. Valeur spéciale pour draps. Deviendra blanc au premier lavage. Rég. .39. Spécial, 4 vgs. pour . . . . . .

Palmolive — $1
Deux préparations de toilette de .50 à votre choix et deux barres de savon. Valeur régulière 1.30. Lundi .
—Au rez-de-chaussée.

Blouses Noires — $1
BLOUSES de satiné noir, faites dans les plus nouveaux genres. Jolis collets, manches, toutes grandeurs. Valant 1.75, pour. . . . . .
—Au premier.

Tissus Lavables — $1
OXFORD pour chemises, 27 pcs.
CREPE Serpentine pour kimonos, 36 pouces
INDIENNES pour couvre-pieds, 30 pouces
MOUSSELINE à carreaux pour tabliers, 27 pouces
GUINGAN à tabliers, 40 pouces
Spécial, 3 verges pour . . . .
—Au rez-de-chaussée.

Tissus Lavables — $1
CACHEMIRE croisé de couleurs, 36 pouces
VOILE IMPRIME de fantaisie, 27 pouces
INDIENNES de fantaisie pour chemises, 32 pouces
OXFORD pour chemises, 27 pcs.
Spécial, 4 verges pour . . . . .

Pantoufles pour Enfants — $1
PANTOUFLES de feutre rouge ou brun, pour enfants. Jolis dessins peints sur l'empeigne. Semelle de feutre épais. Spécial, 2 paires, pour . . . . . .
Pas de commandes par poste ou téléphone. —Au premier.

Gants de Chamoisette — $1
GANTS de chamoisette, marque Kayser, pour dames. Blanc, tan, brun, naturel, champagne et noir. Pointures 6 à 8. Spécial . . . .
—Au rez-de-chaussée

Fil — $1
FIL COAT ou Dewhurst à 6 brins, noir ou blanc, tous les numéros de 10 à 70. Valeur régulière 1.44 la doz. Lundi, la doz. . . . . .
Pas plus qu'une douzaine au même client.
—Au rez-de-chaussée.

Blouses Lingerie Blanche — $1
JOLIES BLOUSES LINGERIE blanches, plusieurs nouveaux modèles, devant joliment brodé, nouveaux genres de manches. Toutes grandeurs. Valant 1.50 pour. . . .

POUR LA MAISON

EXTRA SPECIAL

BOUTEILLES VACUUM, 48 seulement, qualité, capacité 1½ chopine. Garanties pour conserver les liquides chauds ou froids de 24 à 48 heures. Valant 1.75 pour. **1.00**

BOUILLOTTES à thé, émail gris de première qualité. Grandeur No 9. Spécial, pour lundi **1.00**

BAINS "Jumbo" pour bébés. Email gris. Grandeur 22 pcs. **1.00**

PAPIER de toilette, 16 rouleaux avec support **1.00**

VADROUILLES à l'huile de cèdre, forme triangulaire, avec bidon d'une pinte d'huile de cèdre. Val 1.25 pour **1.00**

CORDES incassables pour le linge. Intérieur en fil métallique recouvert de 12 brins. 50 pds de longueur. Avec 3 doz. d'épingles de bois de 4½ pouces **1.00**

POUR 1.00

Un seau à charbon, grande grandeur	.75
Un sas avec cadre de bois pour les cendres	.22
Une petite pelle à feu	.10
Un tisonnier	.15
	1.22
Pour	1.00

—Au sous-sol.

VAISSELLE

TASSES ET SOUCOUPES avec décoration de feuilles de trèfle dorées. Rég. 2.25 la douzaine. Spécial, 5 pour **1.00**

ASSIETTES à dîner en porcelaine, décoration de feuilles de trèfle dorées. Valant 5.00 la douzaine. Spécial, 4 pour **1.00**

THEIERES en grès de fantaisie de fabrication anglaise. Grand choix de décorations et de grandeurs. Au choix **1.00**

VERRES pesants en verre pressé. Capacité: 8 onces. La douzaine **1.00**

VERRES à gelée avec couvercle de fer-blanc. Spécial, la douzaine **1.00**

A peu près 200 plats à légumes et plats à viande en demi-porcelaine anglaise. Variété de jolies décorations enrichies de lignes dorées. Au choix, chacun **1.00**
—Au sous-sol.

LE PLUS GRAND CHOIX DE DISQUES FRANÇAIS se trouve TOUJOURS à nos Salons Pathé

194 —	TU NE SAURAIS JAMAIS (Valse chantée)	Rico, Marcelly
	MARGOT RESTE AU VILLAGE	Cevacn, Corbeau, Marcelly
180 —	LE RIEUR 'QU' C'EST BETE DE RICE COMME CA	Chandore, Constantin
	COQ et POULETTE	Cuttinquer-Jouve, Constantin
4626 —	A DAME JOLIE	Codini Perval
	J'OUBLIERAI	Goublier, Perval
4692 —	TOUT'S LES FEMMES	De-Bucovich, Marcelly
	SERENADE A SORRENTE	Lieutard et Devaux, Marcelly
3086 —	PROJET, MELODIE	Chizat, Vaguet
	DORMEZ MA MIE	Berceuse, Bergé, Vaguet
127 —	FAUST, BALLADE DU ROI DE THULE	Mlle Mérentie
	ARIANE, Massenet, AH, LE CRUEL	Mlle Mérentie

QUARTIERS GENERAUX

Dupuis Frères LIMITEE

LE MAGASIN DU PEUPLE

447-449 Rue Ste-Catherine Est, coins St-André et St-Christophe.

J. R. Dupuis, Président. Eug. Dupuis, Vice-Président. A. J. Dugal, Directeur-Gérant.

AU RAYON DES GARNITURES ELECTRIQUES

Des milliers de LAMPES TUNGSTEN de haute qualité, faites en Hollande, 25 watt, 4 pour **1.00**

LAMPES NITROGENES, haute qualité, 100 watt. Spécial.

1.00

FORMES D'ABAT-JOUR

C'est le temps de commencer à faire vos abat-jour de fantaisie. Tout un choix de genres, 16 et 18 pcs., de grandeur. Au choix lundi.

1.00
—Au deuxième.

Au deuxième étage, près de l'ascenseur, côté ouest, vous trouverez

LE GRAFONOLA COLUMBIA

L'entière fidélité avec laquelle il joue tous les genres de musique vous surprendra.

Venez l'entendre.

DISQUES du mois de novembre en vente aujourd'hui.

—Au deuxième.

DUPUIS FRERES, Limitée — DUPUIS FRERES, Limitée