

**Bibliothèque  
et Archives  
nationales**

**Québec** 

# *Le Prix Courant*

Page(s) manquante(s)



# Épiceries, Provisions, Vins et Liqueurs



VOL. XXXV

VENDREDI, 5 JUIN 1903

No. 23

## LE PRIX COURANT

REVUE HEBDOMADAIRE

Publié par LA COMPAGNIE DE PUBLICATIONS COMMERCIALES (*The Trades Publishing Co.*), au No 25 rue St-Gabriel, Montréal.

Téléphone Bell - Main 2547

Boîte de Poste - - - 917

### PRIX DE L'ABONNEMENT :

Montréal et Banlieue!- \$2.00

Canada et Etats-Unis - 1.50

Union Postale - - frs. 15.00

Il n'est pas accepté d'abonnement pour moins qu'une année complète.

L'abonnement est considéré comme renouvelé si le souscripteur ne nous donne pas avis contraire au moins quinze jours avant l'expiration, et cet avis ne peut être donné que par écrit directement à nos bureaux, nos agents n'étant pas autorisés à recevoir tels avis.

Une année commencée est dûe en entier, et il ne sera pas donné suite à un ordre de discontinuer tant que les arrérages ne sont pas payés.

Nous n'accepterons de chèques en paiement d'abonnement, qu'en autant que le montant est fait payable au pair à Montréal.

Tous chèques, mandats, bons de poste, doivent être faits payables à l'ordre de "LE PRIX COURANT."

Nous nous ferons un plaisir de répondre à toutes demandes de renseignements.

Adresser toutes communications simplement comme suit :

Le Prix Courant, Montréal.

### LE BILL LONGHEED

M. James Davidson, Président de la Thos. Davidson Manufacturing Co., Ltd, vient de partir pour Ottawa en sa qualité de délégué du Conseil du Board of Trade de Montréal pour y appuyer le bill du Sénateur Longheed qui a pour but de mettre fin aux agissements des meneurs étrangers en Canada. Cette loi paraît de plus en plus nécessaire, car d'après les journaux de ce matin nous voyons que M. Rezin Orr, trésorier de l'Association Internationale des Employés de Tramways d'Amérique vient de lancer une lettre manifeste dans laquelle il prédit qu'il y aura de nouveaux troubles à Montréal, tant que la Compagnie des Petits Chars n'en sera pas venue à une entente avec l'Internationale.

Les meneurs du genre du Trésorier de l'Association Internationale des Employés de Tramways ont plus en vue l'intérêt de la caisse de l'Internationale que celui des ouvriers qu'ils prétendent servir et c'est éviter des occasions de luttes entre le capital et le travail et de misères aux travailleurs que de tenir à distance les fauteurs de désordre de l'acabit de M. Rezin Orr.

### POUR LA PROTECTION

Le discours de l'Hon. M. Chamberlain à Birmingham fait toujours couler des flots d'encre et de paroles en Angleterre comme au dehors.

En Angleterre même il y a un fort courant contre l'idée d'une préférence commerciale à accorder aux colonies qui augmenterait le coût de la vie de l'ouvrier et par conséquent le prix de la main-d'œuvre. Les libres-échangistes de l'école de Cobden jettent les hauts cris et ne veulent pas qu'on sacrifie la doctrine qui leur est chère même pour donner à l'Empire la cohésion qui lui manque. A la tête du parti qui s'inscrit contre un tarif protecteur se met Sir Michael Hicks-Beach, l'ancien chancelier de l'Echiquier qui avait imposé les droits sur les grains et la farine à la suite de la guerre du Transvaal.

L'Allemagne craint au contraire que les idées émises par M. Chamberlain et qu'on dit être partagées par le Premier-Ministre, M. Balfour, ne fassent leur chemin et c'est un peu pour ne pas fournir un nouvel argument aux partisans d'une entente commerciale entre la Grande-Bretagne et ses Colonies, que le gouvernement Allemand n'a pas usé de nouvelles représailles envers le Canada lorsqu'il a imposé une surtaxe à l'entrée des produits allemands.

Un effet qu'on devait prévoir du discours de M. Chamberlain, est que la réunion des membres de la Commission qui devait avoir lieu après la session pour étudier les bases d'un traité de réciprocité entre le Canada et les Etats-Unis est renvoyé aux calendes grecques. Il n'y aurait, en effet, aucune entente possible entre les deux pays. Le Canada ne peut accorder en même temps des faveurs de tarif aux Etats-Unis et à la Grande-Bretagne et ses colonies; puisque la Grande-Bretagne, au cas où elle nous accorderait une préférence, s'en tiendrait aux conditions émises lors de la conférence de Londres et qui, comme on le sait déjà, veulent l'augmentation du tarif pour les articles de provenance autre que de la Grande-Bretagne.

M. Chamberlain vient d'exposer à la Chambre des Communes avec plus d'emphase peut-être encore qu'il ne l'avait fait à Birmingham ses vues sur la protection et se déclare prêt à démontrer aux ouvriers eux-mêmes la nécessité d'imposer des droits sur les produits de l'alimentation pour sauver les industries, c'est-à-dire le travail, le pain de l'ouvrier.

Nous avons l'espoir que ces paroles ont été comprises par ceux qui, au Canada, tiennent en mains les rênes du gouvernement et qu'ils méditeront ces paroles d'un homme qui sait où il tend et où il va. Ils auront besoin de s'en souvenir quand ils écouteront les doléances de nos manufacturiers dont les délégations auprès eux se succèdent sans résultat pour l'avenir de nos industries.

Il faut à nos industries un tarif qui protège le travail, le pain de nos ouvriers et empêche la ruine des capitaux placés dans les entreprises manufacturières.

## LA BANQUE DE MONTREAL

Nous publions d'autre part le quatre-vingt-quatrième rapport annuel de la Banque de Montréal.

Les résultats de l'année financière qui, pour cette banque a pris fin le 30 avril dernier, sont les plus remarquables que *Le Prix Courant* ait eu à mettre sous les yeux de ses lecteurs depuis son existence.

C'est qu'aussi jamais la Banque de Montréal n'a fait un aussi fort chiffre d'affaires. Dans les quelques remarques qu'il a présentées en demandant l'adoption du rapport, le Vice-Président fait remarquer qu'en 1876 elle avait obtenu avec un actif de \$37,500,000 les mêmes bénéfices qu'actuellement, alors que cet actif est de plus de \$125,000,000. Si l'actif peut être une indication du chiffre d'affaires on verra qu'il faut pour obtenir les mêmes résultats faire beaucoup plus ou de plus grosses transactions aujourd'hui qu'autrefois.

Jamais d'ailleurs la circulation de la Banque de Montréal n'avait auparavant atteint le chiffre qu'elle a eu durant le dernier exercice. Elle est arrivée à un moment donné près de sa limite et c'est ce qui a décidé, il y a quelques mois, les Directeurs à demander aux actionnaires de voter une augmentation de deux millions du capital.

Les primes sur les nouvelles actions portées au crédit du compte de Profits et Pertes ont donné au 30 avril une somme de \$965,468.

Les profits sur les affaires proprement dites ont été de \$1,813,483.66, soit environ 15 p. c. sur le capital moyen de l'exercice. Après paiement de deux dividendes semestriels de 5 p. c. aux actionnaires, soit \$1,220,000 il restait sur les profits commerciaux une somme disponible de \$593,483.66, le report des bénéfices antérieurs \$165,856.09 et les primes sur le nouveau capital, soit \$965,468, formant un total de \$1,724,807.75 dont il a été soustrait une somme de \$1,000,000 portée à la Réserve.

Il reste, en conséquence \$724,807.75 au crédit du compte de profits et pertes pour l'exercice en cours, c'est-à-dire une somme plus que suffisante pour payer un dividende de 5 p. c. sur le capital augmenté.

Le montant de la Réserve est actuellement porté à \$9,000,000 et représente 64.44 p. c. du nouveau capital de la banque.

A propos des profits des banques, on a parfois prétendu que ces bénéfices étaient outrés et que les banques pour procurer de gros dividendes à leurs actionnaires rançonnaient le public, le commerce et l'industrie. Rien n'est plus faux. Ceux qui raisonnent ainsi ignorent le premier mot de ce dont ils parlent ou faussent sciemment la vérité en haine de nos meilleures institutions ou pour flagorner le public.

Nous avons dit plus haut que la banque de Montréal avait réalisé environ 15 p. c. de profits sur le montant de son capital moyen de l'année, cela ne veut pas dire qu'elle a réalisé 15 p. c. sur le montant de son chiffre d'affaires. Il s'en faut même de beaucoup. On sait d'ailleurs que pour les prêts à demande les banques ne demandent généralement pas un intérêt plus élevé que 5 p. c., quand l'argent est rare et exceptionnellement le taux monte à 5 1-2 et 6 p. c. Pour les escomptes sur billets le taux varie suivant la qualité du papier de 6 à 7 p. c. On voit ainsi que personne n'est écorché. Ceux qui cependant prétendent que les banques font payer trop cher les services qu'elles rendent ne rapportent les bénéfices qu'au capital proprement dit sans tenir compte du montant des réserves, du chiffre de la circulation et du montant des dépôts du public qui forment ensemble le montant des capitaux avec lesquels opèrent les banques; tous ces éléments concourent à donner des résultats et, si on tient compte de tous ces éléments de travail, on découvre que le taux des bénéfices proportionnellement aux capitaux mis en œuvre est loin d'être celui qui ressort si on ne prend pour base de calcul que le montant du capital-actions.

Pour en revenir à la Banque de Montréal si nous réunissions les divers items que nous venons d'indiquer nous justifierions les déclarations du rapport d'après lesquelles il faut faire trois fois au moins plus d'affaires que par le passé pour arriver aux mêmes résultats, c'est-à-dire aux mêmes profits. D'où il faut conclure que les taux d'intérêts qui paient le commerce, l'industrie et tous les emprunteurs ont notablement diminué.

Il faut aujourd'hui, avec la concurrence qui s'exerce à un si haut degré, aussi bien dans la finance que dans les autres branches de l'activité humaine, une grande habileté, une grande expérience des affaires, une prudence extrême, toutes qualités qu'on rencontre à un haut degré chez ceux qui président aux destinées de la Banque de Montréal.

Nous regrettons de n'avoir pas eu comme d'habitude, les remarques si précieuses pour le commerce du gérant général, M. E. S. Clouston, ce n'est que partie remise car, comme le dit le rapport, la Banque de Montréal aura dans six mois une nouvelle assemblée générale des actionnaires, la banque ayant changé la date de sa fin d'année d'affaires.

L'assemblée annuelle des actionnaires de la Watson Forter Co., Ltd, a eu lieu aux bureaux de la Compagnie à Maisonneuve le 1er juin. Les officiers élus sont M. M. Hugh Watson, président; S. S. Boxer, vice-président et gérant général; W. A. Sutherland, secrétaire-trésorier; R. Fraser, surintendant; Geo. Creak, C. A., auditeur.

## LA PATE DE BOIS

Chaque pays protège ses industries établies et en poursuit le développement au moyen de droits de douane suffisants pour permettre aux produits domestiques de lutter à armes égales avec les produits étrangers. Chaque pays veut, ainsi procurer du travail à ses propres ouvriers et conserver par devers lui la valeur représentative de la main-d'œuvre. C'est sage et d'une bonne économie.

Nous avons au Canada le bois pour la pulpe, nous laissons dévaster nos forêts — nos forêts que le feu consume de tous côtés en ce moment — par les Américains pour quelques cents par corde et les Américains le transforment en pulpe, en papier et en maints objets qu'ils nous vendent ensuite avec profit. Voilà qui n'est ni sage, ni d'une bonne économie.

On sait que la Belgique ne possède que très peu de fabriques de pâtes de bois, et est tributaire de l'étranger pour une forte quantité de ce produit. En 1900, elle en a importé pour 12,630,000 francs (\$2,526,000) et exporté pour 6,811,000 francs, (\$1,362,200) soit un excédent des importations sur les exportations de 5,819,000 francs (\$1,163,800).

Le Conseil général des Forêts de ce pays avait chargé sa 3e Commission spéciale de faire un rapport sur la question.

Cette Commission vient de déposer son travail. Nous en extrayons les passages suivants:

"Cet état de choses doit être attribué, d'une part, à la petite quantité de matière première qui existe à présent et qui ne suffirait pas à alimenter des usines importantes et, d'autre part, à la libre entrée des pâtes étrangères, alors que le bois en grume destiné aux fabriques de pâte paie 1 franc le mètre cube, s'il a plus de 1 m. 90 de longueur.

Etant donné la non-existence d'un droit d'entrée sur la pâte, les industriels ont intérêt à construire leurs usines sur place, à l'étranger, et à nous envoyer la pâte fabriquée, mais c'est au grand détriment du travail national et de la production forestière locale, qui perd ainsi un débouché de premier ordre. Cependant, au point de vue de l'utilisation des produits que nos forêts pourraient déjà fournir pour ce genre d'emploi, il serait vivement désirable de voir des usines s'installer en plus grand nombre dans notre pays et s'alimenter partie avec nos bois, partie avec des bois étrangers.

Pour atteindre ce résultat, la troisième Commission spéciale estime qu'il y a lieu de réclamer un droit d'entrée de quatre francs sur la tonne de pâte de bois, droit correspondant à celui qui frappe à l'entrée les perches et pièces de bois en grume ou non scié ayant moins de 75 centimètres de circonférence au gros bout."

Ne devrions nous pas, comme les Belges protéger nos industries? Nous avons la matière première de la pâte de bois plus qu'aucun autre pays; nous ne devrions donc pas importer de produits dérivés de cette pâte dont on fait aujourd'hui mille et un articles.

Si nous avions une loi comme dans Ontario qui ne permet la coupe du bois à pâte que pour sa transformation au Canada nous pourrions donner dans notre province du travail à un plus grand nombre d'ouvriers au lieu de favoriser l'industrie de l'étranger et enrichir les manufacturiers du dehors.

Nous savons qu'il faut des revenus à la Province et qu'elle en tire de la coupe du bois, mais les revenus de cette source pourraient être augmentés considérablement en élevant le droit d'exportation sur le bois à pâte; nos industries en profiteraient forcément si le gouvernement imposait un droit assez fort pour qu'il fût plus profitable de manufacturer sur place qu'au dehors les articles provenant de la pâte de notre propre bois et que nous importons actuellement.

Malheureusement le gouvernement comprend si peu les besoins de notre industrie qu'il a pris l'engagement de ne pas augmenter pendant dix ans le droit d'exportation. Nos forêts pendant ces dix ans seront pillées à bon compte par nos voisins et leurs manufacturiers continueront à accumuler les profits, pendant que les nôtres s'en tiendront à la fabrication des quelques articles qu'ils produisent et ne s'outilleront pas pour manufacturer ceux sur lesquels ils ne sont pas suffisamment protégés par le tarif de douane.

Le gouvernement fédéral pourrait, à défaut du gouvernement provincial sur lequel, nous venons de le voir, il ne faut pas compter, aider les industries qui emploient la pâte de bois; mais de ce côté non plus nous n'avons rien à attendre. Le trésor fédéral connaît les gros surplus et dès lors, le ministre des finances et ses collègues du gouvernement trouvent que tout est pour le mieux dans le meilleur des mondes. Du moment que les recettes des douanes montent, c'est pour lui la preuve que nos industries sont prospères.

Ce serait vrai, peut-être, si les augmentations des importations ne portaient que sur des objets et produits que nous ne

produisons pas ici. Il n'en est pas ainsi malheureusement.

De quelque côté que nous nous retournions nous ne voyons pas pour le moment d'où viendra l'espoir que nos manufacturiers seront suffisamment protégés pour donner un essor plus grand à nos industries.

## CRIMES OU BIENFAITS DES TRUSTS ?

Suite et fin

Un homme rêva, il y a trente ans, de réaliser cet accaparement gigantesque. C'est M. Rockefeller. Il construisit d'abord des canalisations, des pipe-lines pour amener le pétrole depuis les puits jusqu'aux stations des chemins de fer. Cela fait, il obtint des chemins de fer des conditions exceptionnelles pour le transport de son huile jusqu'à ses raffineries. En troisième lieu, il construisit concurrentement aux chemins de fer des canaux de 500 à 600 kilomètres de long avec des siphons et des pompes aspirantes et foulantes qui lui firent faire sur le transport en wagon une économie de 50 pour 100. Enfin, pouvant livrer le pétrole au consommateur à meilleur marché que qui que ce fût, il tua les raffineries rivales ou les força à s'affilier à lui et, aujourd'hui, seul maître de la matière, il peut fixer tous les matins, à 9 heures, le prix du pétrole dans l'Amérique entière. Naturellement, s'il le veut, il peut le faire monter à son gré. C'est l'accaparement.

Nous voyons bien maintenant ce que signifie ce mot; un trust. C'est l'entente entre les producteurs d'un même produit au lieu de la concurrence. C'est une entente en face du consommateur. Dans la libre concurrence, les producteurs courent après le consommateur, se le disputent, se mettent à son service. Dans le trust, le producteur peut attendre le consommateur: celui-ci sera bien obligé de venir.

Le trust est donc une espèce d'accaparement. Mais il y a entre l'accaparement

tel qu'on l'a connu autrefois et le trust tel que nous le voyons aujourd'hui de grandes différences. L'accapareur d'autrefois était un commerçant qui rafflait tout le blé ou une autre denrée d'une région, l'enfermait dans ses greniers, et attendait que la famine forçât le public à le lui acheter à un prix exorbitant. L'homme du trust, lui, n'est pas un simple commerçant, un simple intermédiaire, agissant sur une matière déjà parfaite, bonne à être utilisée par le consommateur. C'est un industriel produisant cette matière ou au moins la transformant d'une façon telle qu'il lui donne presque toute sa valeur. Il n'accapare donc pas l'objet produit, mais les instruments mêmes ou les lieux de production.

Les causes sont toutes différentes. L'ancien accapareur pouvait priver à son gré de blé toute une province, parce qu'il n'y avait pas de chemins de fer apportant aisément le trop plein d'un pays voisin, ni de navires faisant participer la région affamée aux récoltes surabondantes des pays d'outre-mer. Depuis que la facilité des communications a fait du monde entier comme un même marché où tous les prix s'égalisent et où tous les objets sont offerts, il semblait impossible qu'on vit reparaitre un accaparement. Comment supposer, en effet, qu'un homme fût assez puissant et eût assez de relations pour acheter dans tous les pays à la fois, pour emmagasiner toutes les récoltes et affamer la descendance d'Adam tout entière? Et, en effet, tous les économistes se félicitaient de la conquête aujourd'hui imprescriptible de la libre concurrence.

Il est vrai que l'accaparement est presque impossible sur les denrées où il s'exerçait autrefois. On a essayé sur le blé: on a échoué. Mais, en même temps, un fait nouveau se produisait auquel on ne pouvait s'attendre. Beaucoup des matières qu'on récoltait autrefois aisément partout ont été remplacées, grâce à la science, par des matières circonscrites dans des régions peu nombreuses et très déterminées. Sur celles-là, dès lors, l'accaparement peut se refaire.



# Saumon "Clover Leaf"

QUALITE STRICTEMENT CHOISIE DE SOCKEYE  
ROUGE DE LA RIVIERE FRASER

La plus haute qualité et le plus bel emballage sur la marché.

THE PACIFIC SELLING CO., 95 HUDSON ST.,  
NEW YORK, N. Y.

On n'imagine pas trop un trust sur les chevaux de diligences ou sur le foin qui sert à les nourrir, parce que, dans toutes les fermes du monde, on peut produire des chevaux et du foin. Mais on imagine très bien un trust sur les locomotives ou sur la houille, parce qu'il y a peu d'endroits dans le monde entier où l'on puisse construire une locomotive ou extraire de la houille. On n'imagine pas un trust sur les arbres: on l'imagine très bien sur l'antracite. On ne l'imagine pas sur l'huile végétale dont on peut produire la matière première dans tous les champs: on l'imagine très bien sur le pétrole.

La première condition de l'existence d'un trust est donc que la matière à centraliser ou à accaparer soit naturellement limitée à une région ou à quelques régions et ne puisse pas être produite facilement ailleurs.

La seconde, c'est que les fondateurs du trust trouvent des capitaux énormes pour absorber les usines rivales ou les détruire. Or cela ne se trouve pas souvent.

La troisième est que les principaux rivaux aient assez l'esprit d'association pour faire taire leurs sentiments d'amour-propre individuel. Or cela n'arrive pas toujours. Et l'on a remarqué que si les trusts se forment aisément dans les temps de crise, le sentiment de solidarité résiste moins bien à la prospérité.

Mais la grande différence entre le trust

et l'accaparement est le résultat pour le consommateur. L'accaparement portait sur des objets de première nécessité et ne consistait pas à les produire, mais à les centraliser et à les garder une fois produits. Par conséquent, dans l'accaparement, il ne pouvait jamais y avoir intérêt à baisser le prix afin de vendre davantage, puisqu'on ne pouvait pas multiplier les objets que l'on possédait, — ou afin de tout écouler, puisque, l'objet étant de première nécessité, on était toujours sûr que tout s'écoulerait. L'accaparement ne pouvait donc jamais être autre chose qu'un mal, un désastre pour le consommateur.

Dans le trust, au contraire, on peut fort bien avoir intérêt à baisser les prix. Cela n'arrive pas toujours, mais cela peut arriver. Pour le voir, il faut distinguer trois hypothèses.

Première hypothèse. — Le trust accapare un objet ou un service qui n'est pas de première nécessité.

Par exemple, un industriel met la main sur les chemins de fer. Sans doute un certain nombre de voyages sont très utiles, voire indispensables. Pour ceux-là le trust pourra faire payer un prix exorbitant aux voyageurs. Comme il n'y a pas de lignes de chemins de fer concurrentes, le client sera bien obligé de s'exécuter; seulement les voyages indispensables sont rares, et si les chemins de fer

n'avaient pour clients que les gens absolument obligés de changer de place, un sommeil profond s'emparerait de toutes les gares et bientôt les chemins de fer seraient ruinés. Ce qui les alimente, c'est la multitude des voyages facultatifs auxquels on se décide parce qu'ils coûtent fort peu. Ces voyages sont d'autant plus nombreux et font gagner d'autant plus d'argent aux compagnies que les prix sont plus réduits.

C'est pourquoi un trust de chemin de fer n'a pas du tout intérêt à élever le prix des places, mais au contraire à le baisser de plus en plus.

Seconde hypothèse. — Le trust porte sur un objet nécessaire, blé, vin, sucre, viande, charbon, mais il ne l'accapare pas tout entier. Or, pour forcer le public à payer au-dessus du juste prix toutes ces choses, il faudrait que le trust englobât toute cette denrée, qu'il fût global.

S'il reste des producteurs concurrents dans le monde, c'est bientôt fait d'envoyer un navire ou toute une flotte chargée du produit que le trust a voulu accaparer. Dès que ce produit arrive dans le pays du trust, il faut bien que celui-ci, bon gré mal gré, baisse ses prix.

Ainsi, quand on a voulu faire le trust du whisky, toutes les distilleries qui ne sont pas entrées dans la combinaison ont continué à fournir la liqueur à son prix. Le trust a dû capituler.

# PRIX DES EMPPOIS

Si l'on vous offre de l'EMPOIS à des prix qui vous semblent attrayants, ne manquez pas de demander **QUELLE MARQUE ?**

Il y a **Empois** et **Empois**. Ne vous laissez pas persuader qu'un autre est **juste aussi bon**.

Demandez ceux d'**Edwardsburg** ou de **Benson**.

Et insistez pour les avoir.

**VOYEZ NOTRE LISTE DE PRIX**

**EDWARDSBURG STARCH CO'Y, Limited,**  
**Etablie en 1858**

164 Rue St-Jacques,  
**MONTREAL.**

Manufacture  
**CARDINAL, Ont.**

53 Front St. East,  
**TORONTO, Ont.**

# TALBOT FRÈRES

Pâtes Alimentaires Françaises "Talbot Frères"

500 BOÎTES - - - EN MAGASIN

2,000 BOÎTES - - - EN ROUTE.

Macaroni, Vermicelle, Spaghetti, Petites Pâtes.

Paquets d'1 lb, Boîtes de 25 lbs. .... 7½c la lb.

Vrac ..... , Boîtes de 25 lbs. .... 6½c la lb.

Pois. Français de la Nouvelle Fabrication "Talbot Frères"

**250 CAISSES À ARRIVER EN JUILLET**

25 Caisses — Sur - Extra - Fins .....	\$15.50	la caisse
100 Caisses — Extra Fins.....	13.00	do
75 Caisses — Fins .....	11.00	do
50 Caisses — Mi-Fins .....	9.50	do

**500 caisses Olives "Choice Queen," Talbot Frères**

**POUR LIVRAISON EN JUILLET**

150 Caisses — Bouteilles 64 oz., ½ doz.....	\$8.50	la doz.
50 Caisses — Bouteilles 36 oz., 1 doz.....	5.00	do
100 Caisses — Bouteilles 20 oz., 1 doz.....	3.40	do
200 Caisses — Bouteilles 10 oz., 2 doz.....	2.10	do

## Hudon, Hebert & Cie.,

ÉPICERIES, VINS ET LIQUEURS EN GROS,

**MONTREAL.**

La Maison possédant la Direction la plus libérale au Canada.

Troisième hypothèse.— Le trust porte sur le nécessaire et il est global.

Si l'on suppose que dans un pays on puisse faire un trust sur un objet de première nécessité et que cet objet ne puisse pas être fourni par des arrivages étrangers, soit parce que la matière n'en existe pas ailleurs, soit parce qu'il est combiné avec un trust comprenant les moyens de transport ou avec des droits protecteurs fermant la porte à l'objet étranger, c'est la ruine pour le consommateur. Mais un tel trust n'a jamais pu complètement s'établir.

En fait, depuis que les trusts existent, ils ont eu des résultats extrêmement divers et contradictoires. Certains objets de première nécessité tels que le chauffage, la cordonnerie, certaines denrées alimentaires, ont augmenté dans la proportion de 9 à 16 pour 100. A New-York, l'année dernière, le porc, le roast-beef, les œufs, le beurre, ont fortement augmenté. Mais, en même temps, les salaires ouvriers ont progressé d'une façon constante. Certains produits comme le pétrole ont diminué, grâce à la Standard Oil. Ce produit a coûté quatre fois moins cher au public sous le régime du trust que sous celui de la libre concurrence. A côté de cela, le trust du fer-blanc a fait doubler en un an le prix du fer-blanc. Le trust du cuivre, après avoir essayé de faire monter le prix du cuivre, a trouvé

qu'il gagnait encore plus à le vendre bon marché et à en vendre davantage. C'est ainsi que le cuivre qui valait 75 livres sterling en 1901 est tombé en 1902 à 47.

Enfin les trusts des Etats-Unis, en étant capables d'abaisser de façon énorme leurs prix de revient, ont pu venir jusque sur le marché européen faire une concurrence victorieuse à nos produits. Ils ont atteint ainsi un résultat national: la suprématie industrielle et commerciale de leur pays. En 1890, l'Amérique exportait pour 123 millions de fer: elle en a exporté pour 600 millions en 1900. L'exportation des machines agricoles a passé de 19 millions à 80 millions, celle des produits chimiques de 31 à 66. Pour cela, pour tuer nos industries chez nous, les trusts vendent le même produit meilleur marché en Europe qu'en Amérique. En 1901, les Américains payaient chez eux une tonne d'acier de 26 à 35 dollars, tandis que, augmenté du prix de transport pour l'Europe, ce produit s'y vendait une vingtaine de dollars. La livre de cuivre se vendait 16 cents aux Etats-Unis et 15 en Europe. Actuellement, le résultat des trusts est que la totalité des exportations américaines a atteint 5 milliards en 1897 et 7 milliards et demi en 1901.

Ainsi il est probable que s'il se formait à Paris un trust de la Boulangerie, non seulement le prix du pain n'augmenterait

pas, mais au contraire il pourrait diminuer. Ce qui maintient le prix du pain très élevé à Paris, malgré la baisse du blé, c'est l'énorme quantité de boulangers. La moitié ou le tiers suffirait au service de la clientèle et, tout en vendant autant de pain, ils dépenseraient deux ou trois fois moins en loyer, en patentes, en devantures, en tenue de livres, en frais généraux. Les quelques centaines de boulangeries qui resteraient, ayant le même chiffre d'affaires, et ayant diminué de moitié leurs frais, pourraient gagner plus qu'autrefois tout en vendant moins cher. Dans ces conditions, un trust de la boulangerie profiterait également au consommateur et à ceux des boulangers qui resteraient en fonctions, qui seraient consolidés.

Que faut-il donc conclure? Peut-être tout simplement ceci, qu'a depuis longtemps découvert la sagesse des nations: l'excès en tout est un défaut. On ne peut juger des mérites du monopole ou de la libre concurrence au nom de principes absolus. Tout dépend de la matière, de l'époque, et aussi du moral des industriels et des commerçants.

M. J. A. Vaillancourt, négociant en beurres, fromage et provisions, est de retour à Montréal après un voyage de plus de deux mois avec sa famille en Europe.

M. Vaillancourt est revenu en bonne santé, enchanté de son voyage et très heureux de revoir son pays et de se remettre aux affaires avec plus de vigueur que jamais.



## System or Guess Work?

SYSTEME OU AVENTURE!—Notre ami l'épicier ci-dessus va à l'aventure. Sa balance contribue à l'engager dans cette voie. Honnête, il donne à chacun son dû et voit à ce que, à chaque pesée, la balance incline du côté du client, pour montrer qu'il donne plein poids. Aussi les gens achètent-ils volontiers pour 10c. d'un Thé de 60c. la lb., pour 25c. de fruits secs à 11c. pour 50c. de sucre à 5½ la lb. Par ce moyen ils obtiennent plus de marchandises pour leur argent. Ils ne sont pas blâmer. Vous l'avez remarqué, n'est-ce pas? Vous avez donc autant que lui besoin d'une balance Moneyweight.



*Save three Pennies*

Demandez notre catalogue Dept. N et épargnez ces centins.

THE COMPUTING SCALE CO., Dayton, Ohio.  
Fabricants.

THE MONEYWEIGHT SCALE CO., Chicago, Ill.,  
Distributeurs.

... De belles ...

# Marinades

Mélangées, seaux de 5 gallons, à \$2.25  
Mélangées de Rowat, 40 onces à \$2.40  
Assorties de Fleet, 40 onces à \$2.40

THE  
**F. J. Castle Co. Ltd.**

EPICIER EN GROS  
OTTAWA

P. S.—Pois criblés de Juin de Boulter  
un dollar.

# En Magasin

1500 boites de Pates Alimentaires

*BRUSSON Jeune*

*Villemur, (Hte Garonne) France.*

## HORS CONCOURS

Les plus belles marchandises empaquetées sous le Soleil ! Ces pâtes sont manufacturées avec le blé dur de Russie "Tangarock", le meilleur. Tous les épiciers désireux de donner satisfaction à leur clientèle, et d'augmenter leurs ventes, doivent avoir ces pâtes en stock.

Les ventes journalières de la célèbre maison BRUSSON atteignent le chiffre fabuleux de

**50,000 LIVRES**

Seuls dépositaires :

**L. Chaput, Fils & Cie.,**

EPICIERS EN GROS.

**Importateurs Thés, Vins et Liqueurs.**

Maison fondée en 1842.

MONTREAL.

Seuls représentants pour le fameux vin apéritif "DUBONNET"

## L'ÉPICIER MOSCOVITE

Moscou! Tout le monde descend! Et je suis la file...

Qu'auriez-vous fait à ma place, en quittant Varsovie? Les journaux me signalent une température de 3° au-dessus de zéro à Paris et de 8° toujours au-dessus à Moscou; je me demande si je rêve! Comment, en plein printemps à Paris il faut garder ses fourrures; alors qu'ici on les remise saupoudrées de poivre et de camphre! Je n'y comprends plus rien.

Vous le voyez, ce n'est, ni plus ni moins, que le thermomètre qui m'a incité à rendre visite à notre confrère moscovite.

Moscou compte cinq grandes gares: celles de Iaroslav, de Riazan, de Saint-Petersbourg, toutes trois dans le même quartier; celle de Nijni-Novgorod, située vers le Sud-Est, et enfin celle de Varsovie au Nord-Ouest, et où je descends. Cette partie de la ville est celle où se trouvent les faubourgs ouvriers, les couvents et les hôpitaux. La ville compte une population de 1,035,664 habitants.

Elle se divise en cinq parties bien distinctes, cinq autres villes pour ainsi dire, qui sont: celle que je viens signaler, la Ville-de-Terre ou Zemlianoï-Gorod, là aboutissent la plupart des voies ferrées et on y voit de nombreuses usines; la Ville Blanche ou Bielly-Gorod, est le quartier des théâtres et de l'aristocratie; la Ville Chinoise ou Kitaï-Gorod, le quartier du commerce, et enfin, au centre de la ville, le fameux Kremlin, entouré d'une muraille haute de vingt mètres, sur un pourtour de deux kilomètres. L'aspect du Kremlin est celui d'une immense forteresse. Situé sur une colline d'une hauteur de trente mètres, il commande toute la ville; c'est le sanctuaire de la Russie; il en évoque toute l'histoire et aujourd'hui encore, quoique Moscou ne soit que la seconde capitale de l'Empire russe, c'est là, dans la cathédrale de l'Assomption, au son des cloches de l'Ivan-Veliky, que sont couronnés les Tsars.

Un proverbe russe dit: "Au-dessus de Moscou il n'y a que le Kremlin, et au-dessus du Kremlin, le Ciel!" En effet, Moscou est le cœur de la patrie; le Kremlin, c'est l'âme qui plane sur l'immense contrée! Toute l'histoire de la Russie converge sur ce point.

Quand on jette un coup d'œil sur cet ensemble, on se sent pris de vertige en pensant à la hardiesse, à la témérité que déploya Napoléon Ier pour parvenir jusqu'à cette citadelle! Et que le brasier de Moscou, qui pourtant épargna le Kremlin, obligea à battre en retraite. Ça chauffait trop!

Au point de vue commercial, Moscou est le centre principal de toutes les transactions commerciales. C'est aussi l'une des plus grandes villes du monde, sa su-

perficie étant de 800 verstes, soit 911 kilomètres. Sur cette vaste surface on trouve 392 églises paroissiales, particulières et de différents cultes, 25 monastères, 458 écoles et 127 hospices. Si l'aspect du Kremlin est réellement imposant, on peut dire qu'un grand nombre d'églises, avec leurs nombreuses coupôles, ne manque pas d'originalité; l'église Saint-Basile entre autres.

Mais l'heure tourne, je hâte le pas. La Moskova franchie, je me dirige vers la place Soubraska; je visite le vaste temple de Saint-Sauveur, érigé pour rappeler nos désastres de 1812! Presque un siècle déjà! Et j'en sors pour me rendre chez mon confrère Mèlaskoff, dont la boutique est située sur cette place, à deux pas de la fontaine où journalièrement les voitures viennent faire leur provision d'eau.

Tout de suite nous sommes bons amis; mais avant de l'interviewer il me faut avaler une rasade de "wodka"! Ici, on met en pratique la théorie de Duclaux: *L'alcool est un aliment!* Il est vrai que cet alcool est un monopole de l'Etat, et que c'est faire acte de bon citoyen que de pousser à sa consommation. Au second verre, Mèlaskoff est prêt et nous commençons:

*Les épiciers en détail, à Moscou, sont-ils nombreux?* — Non, pas positivement.

*Suivent-ils le mouvement actuel qui les pousse à vendre des légumes, primeurs, volailles, etc...?* — Oui, pour les quatre ou cinq grandes maisons d'épicerie de la ville; non, pour les autres.

*Quels sont les principaux articles qu'ils gâchent?* — Le sucre! (Quand nous serons à cent, nous ferons une croix!) Et puis le wodka, ou eau-de-vie russe, que l'on est obligé de vendre à très petit bénéfice. On ne gaspille pas les autres produits.

*Est-on à peu près satisfait du personnel?* — Oui, on est plutôt satisfait.

*Quelles sont les conditions pour l'apprentissage?* — Au minimum trois ans. Aucun salaire, mais ils sont nourris et couchés (assez mal).

*Quels sont les salaires au-dessus et au-dessous de 20 ans?* — Les gages vont de 15 roubles (40 francs) à 40 roubles (106 francs); les jeunes gens sont nourris et couchés.

*Quels sont les heures d'ouverture et de fermeture des magasins? Ferme-t-on le dimanche?* — En général on va de 8 heures du matin à 10 heures du soir. Les petits épiciers vont de 7 heures du matin à minuit.

Quant au dimanche officiellement, on travaille de midi à quatre heures de l'après-midi. Les petits épiciers vont plus longtemps mais il ne faut pas qu'ils se fassent pincer; ils risquent une contravention!

*En général, les étalages sont-ils soignés? Expose-t-on sur le trottoir?* — Non,

à part trois ou quatre grandes maisons, les étalages ne sont pas soignés.

Les petits épiciers sont ordinairement en sous-sol et exposent des produits le long de l'escalier.

*Quels sont les produits que l'épicier vend le plus?* — Surtout la farine, puis les thés, sucres, saucissons, etc.

*Existe-t-il des Associations d'épiciers?* — Il y en avait, mais elles n'ont pas réussi.

*Quels impôts ou taxes supporte l'épicier?* — Toutes sortes d'impôts. Pas moins de cent francs à Moscou. Au-dessus de 25,000 francs d'affaires, l'impôt augmente selon le chiffre et suivant le nombre d'employés. L'épicier qui vend des vins paie un impôt spécial.

*Est-il gêné par les Sociétés coopératives et les grands magasins?* — Les Sociétés coopératives n'existent pas; quant aux grands magasins, ils ne gênent pas les autres. Le principal magasin est celui "d'Elisseïff frères" (le Potin russe), viennent ensuite Bielloff, Generaloff.

*Donne-t-on des primes, des timbres de commerce?* — Non, cent fois non! Pour qui nous prenez-vous?

*Vend-on à crédit?* — Oui, au livre avec règlement tous les mois.

Pendant les affaires, en général, se font au comptant.

*Comment se procure-t-on du personnel?* — On fait venir les jeunes gens de province, et une fois l'apprentissage fini, ils passent commis dans la maison.

*Le commis peut-il espérer devenir patron? Faut-il de gros capitaux?* — S'il est travailleur et économe, oui, et un petit capital est suffisant; mais le plus souvent on peut lui appliquer ce proverbe russe: "C'est un mauvais soldat, qui n'espère pas, ne cherche pas, à devenir général!"

*Détails particuliers?* — Un nombre considérable de noms propres se terminent en "off" et en "eff".

Sous le rapport commercial nous achetons annuellement à la Russie pour 282 millions de produits; principalement des céréales, des bois communs, des laines, des peaux et pelleteries brutes, des graines oléagineuses, des soies, des huiles lourdes et résidus de pétrole, des taureaux, huiles de pétrole, légumes secs, etc.; et la Russie ne nous achète que pour 40 millions de produits, en majeure partie des vins, poissons conservés, cuivre, coton, huile d'olives, eaux-de-vie, liqueurs, cafés, etc.

Saluons, avant de quitter Moscou, ces plaines où les Français eurent, en 1812, 30,000 hommes de tués et blessés, dont 43 généraux. Les Russes y laissèrent 60,000 des leurs! C'est sur ce champ de bataille de la Moscou que Ney conquiert le titre de prince.

E. LAIGNEAU.

(L'Épicerie Française).

# AUX EPICIERS et MARCHANDS de THÉ

**Le FAIT suivant mérite votre attention**

C'est un fait bien connu dans Mincing Lane, Londres, Angleterre, le Marché du Thé du Monde, que nous, George Payne & Co., nous vendons plus de THÉS DE MARQUE aux Epiciers et Marchands de Thés dans tout le Royaume-Uni et les Colonies, qu'aucune autre Maison faisant exclusivement le Commerce de Gros dans toute l'étendue de l'Empire.

**V**OUS comprendrez, donc, **pourquoi** nous sommes en mesure de vous donner une meilleure valeur de Thé qu'at une autre maison. En vérité, nous vous promettons que si bien que vous puissiez avoir acheté du Thé jusqu'à présent, nous pouvons, certainement, faire un peu mieux pour vous, et, probablement, beaucoup mieux.

Notre connaissance unique du Thé qui convienne dans tous les pays consommateurs de Thé du monde, nos facilités d'expédition directe au Canada de nos Entrepôts douaniers de Calcutta, Colombo et Londres, nos stocks superbes de Thés Verts torréfiés à la cassine, nos immenses approvisionnements de Thés des Indes et de Ceylan et nos Ateliers supérieurement outillés pour l'impression en Couleurs de paquets, spéciaux et d'étiquettes—tous ces **faits** combinés nous placent dans une situation, qui n'atteint aucune autre maison, et qui nous permet de vous donner les meilleures valeurs possibles en Thés, pour les grosses comme pour les petites commandes.

Voulez-vous bien nous écrire ? Voulez-vous bien nous favoriser d'une

**commande d'essai ?**

**George Payne & Co.,**  
Limited.

**Preparateurs de Thés en Gros pour le Commerce.**

MINORIES, LONDRES, E. C. ANGLETERRE.

# Commerce, Finance, Industrie

## REVUE GÉNÉRALE

### COMMERCE

Les grèves qui se sont succédées si rapidement à Montréal et qui sont heureusement terminées aujourd'hui ont commencé à jeter le trouble dans les affaires.

Une sécheresse persistante de deux mois dans la plus grande partie de notre province inspire de graves craintes au sujet de la future récolte et rend les acheteurs excessivement prudents. Non seulement la récolte des grains et des légumes est compromise, mais l'industrie laitière, si développée dans cette partie du pays et source de richesse pour la grande majorité de nos cultivateurs, ne pourra plus maintenir en état ses animaux pour peu que la pluie tarde à venir. Il faudra abattre ceux qu'on ne pourra plus nourrir et les abatages se feront longtemps sentir pour l'industrie laitière car il faut des années pour la reconstitution des troupeaux.

Des incendies désolent nos campagnes; nos forêts sont en feu et l'élément destructeur rase sur son passage fermes isolées et villages.

Mercréd, le soleil était obscurci par une fumée épaisse; les cendres voltigeaient partout dans les rues et pénétraient dans les maisons; en plein jour il fallait recourir à la lumière artificielle dans les ateliers et les bureaux; de tous côtés le télégraphe signalait des feux de forêts et la consternation était répandue sur tous les visages.

Une seconde panique, dont nous parlons ailleurs, plus intense que la première avait eu lieu à la Bourse, la veille et nous avons maintes fois entendu cette réflexion: que nous touchions à la fin des temps prospères et que les années maigres commençaient.

Il est certain que les perspectives sont bien loin d'être aussi brillantes qu'elles l'étaient au début du printemps, qu'il s'est fait des pertes que le temps seul peut réparer, mais la situation n'est pas absolument désespérée.

La Providence nous épargnera peut-être les maux que nous redoutons. Ne perdons pas courage et souvenons-nous du vieil adage: "aide-toi, le Ciel t'aidera."

Le pessimisme n'a jamais aidé au relèvement de qui ou de quoi que ce soit. Soyons prudents, soyons économes, il faut l'être dans les temps de prospérité comme dans les années de crise, mais ne poussons rien à l'exagération, ce serait loin d'enrayer le mal, le chercher, l'augmenter.

Quand la confiance manque, la crise est proche, elle est à nos portes.

### FINANCES

Nouvelle panique, cette semaine, plus intense que la précédente. Elle est due à la faillite d'une maison de banque et de courtage de Toronto qui était à découvert sur plusieurs des valeurs les plus attaquées de ces derniers temps par la baisse. La maison A. E. Ames était engagée pour une dizaine de millions, dit-on, dans les opérations de bourse et ne pouvant plus couvrir ses marges a dû déposer son bilan. Quand cette nouvelle parvint sur notre place ce fut une déroute complète; la première semaine de juin marquera en noir dans les annales des Bourses de Montréal et de Toronto.

Nous indiquons ci-dessous les prix cotés dans notre dernière revue et les plus bas cours qui ont suivi la liquidation:

	Semaine précédente	plus bas	perte
C. P. R.....	127½	118	9½
Montreal Street.....	254½	249	5½
Toronto ".....	105½	97	8½
Montreal Power.....	88	80	8
Rich. & Ont.....	87½	77	10½
Twin City.....	107	89	18
N. S. Steel.....	94½	74	20½
Detroit United.....	76	71½	4½
Dom. Coal.....	94	73½	20½
Dom. Steel.....	20	12	8
" " pref.....	51	38	13
" " bons.....	70	65½	4½
Dom. Cotton.....	45	38	9

Le marché, bien que la liquidation ait continué hier, s'est raffermi, comme on le pourra voir d'après les dernières cotes ci-dessous.

On croit généralement que le pire est maintenant arrivé. A vrai dire il n'y a plus maintenant de valeurs enflées par la spéculation à la hausse d'antan et ceux qui peuvent acheter ferme sont certains aux prix actuels des actions qui donnent des dividendes de faire de bons placements.

Les cotes ci-dessous sont celles de la dernière vente:

C. P. R.....	122½
Twin City.....	96½
Twin City (pref).....	105½
Duluth (comm.).....	17
" (pref.).....	35½
Montreal Str.....	250
" " (bons).....	103
Toronto ".....	100½
St John ".....	113
Toledo Ry.....	28½
Detroit United Ry.....	75
Halifax Tr. (actions).....	96
" (bons).....	108
Hamilton Elect. Ry (pref.).....	89½
London Ry.....	110
Winnipeg St.....	140½
Rich. & Ontario.....	79
Dominion Coal.....	82½
" " (pref).....	118½
" " (bons).....	110
Interc. Coal.....	75
" " (pref).....	90
" " (bons).....	94
Merchants Cotton.....	70
Montmorceny Cotton.....	100
" " (bons).....	100
Dom. Cotton.....	39
Montreal Cotton.....	124
Col. Cotton (actions).....	50
" " (bons).....	96
Dom. Steel (pref).....	41
" (ord.).....	15½
" (bons).....	64½
Montreal Steel Works.....	65
" " (pref.).....	99
Nova Scotia Steel.....	83
" " (pref.).....	130
" " (bons).....	112
Montreal Power.....	85
" " (bons).....	100
Can. Gen. Electric.....	220½
Commercial Cable.....	155½
" " (bons rég.).....	100
Montreal Telegraph.....	158
Bell Telephone.....	158
" " (nou.).....	158
Canadian Rubber.....	80
Laurentide Pulp.....	90
" " (bons).....	104½
Lake Superior.....	6½
B. C. Packers' Assn.....	94½
Ogilvie F. M. Co (pref).....	125
" " (bons).....	112
Loan & Mortgage.....	135
Diamond Glass.....	140
N. W. Land.....	260
" " (pref).....	95
Lake of the Woods.....	185
West India Electric.....	55
Windsor Hotel.....	80
Marconi.....	155
Champlain (bons).....	90
City 4 p. c., (bons).....	105
Havana Electric.....	12
" " (pref).....	25
L. C. & St. Law. (bons).....	90

# Toujours en Augmentation!

La demande et la popularité du

## Thé Vert Naturel de Ceylan



“ Le Rival des Thés du Japon. ”

Se vend seulement en paquets plomb scellés et se détaille à 25c, 30c, 40c, 50c et 60c la lb.

Demandez nos conditions et échantillons.

**SALADA, 368, rue St-Paul, Montréal.**

## Liqueur d'Or

P. GRENIER, ENGHEN, FRANCE.

Il n'y a pas de meilleure, pas de plus belle  
boisson connue.

### B. O. BELAND

IMPORTATEUR

Champagnes, Cognacs, Gins de Russie  
et de Hollande, Vins (français et espa-  
gnols) en tous genres, Chocolat, Cacao,  
Noix, etc., etc.

**26, RUE LEMOINE**

(Près de la rue McGill)

TELEPHONE MAIN 181

**MONTREAL**

## ROYAL Salad Dressing



(sauce Royale pour la Salade.)

La Meilleure  
des Meilleures

Crème riche, œufs frais et  
l'huile la plus pure . . . .

Combinés de telle façon  
que la sauce **ne tourne  
jamais.**

### The Horton-Cato Mfg. Co.

Detroit, Mich.

Windsor, Ont.

La liquidation a forcé la vente d'un certain nombre d'actions des banques. Voici les transactions de la semaine pour ce compartiment:

Banque de Montréal; actions anciennes, 5 à 252, 2 à 251 et 79 à 250; actions nouvelles 2 à 250 1-2 et 38 à 250. Banque Molsons: actions anciennes 30 à 200 1-2, 29 à 200 et 58 à 198; actions nouvelles 10 à 199. Banque Union 10 à 132. Banque d'Hochelaga 8 à 131. Banque des Marchands 7 à 166 et 1 à 164. Banque des Cantons de l'Est, primes 27 à 31-4.

## RÉVUE DES MARCHÉS

### ÉPICERIES

Le commerce de gros de l'épicerie est très actif; la demande porte toujours de préférence sur les conserves de légumes dont le stock s'épuise rapidement.

Les paiements sont bons. Le manque de pluie prolongé n'est pas sans causer de graves appréhensions dans le commerce de gros.

### Sucres

Le prix du sucre est sans changement à Montréal, bien qu'il y ait eu une baisse à New-York. La demande est de premier ordre.

### Mélasses de la Barbade

La mélasse de la Barbade est augmentée de 2c par gallon. On cote:

Puncheons, 38c le gal; quart, 40 1-2c; 1-2 quart, 41 1-2c.

### Thés

Le commerce de détail met peu d'empressement à placer des commandes aux prix actuels, il semble préférer attendre que les prix de la nouvelle récolte soient définitivement établis.

### Cafés

Il y a une certaine demande courante pour les cafés. La baisse qui vient d'avoir lieu n'a pas produit beaucoup d'effet sur les qualités de choix tels que Mocha, Java, Maracaibo.

### Épices pures

Le marché des épices pures fait preuve d'une bonne activité pour la saison de l'année que nous traversons actuellement.

### Poivre

Le marché des poivres est très ferme par suite des nouvelles encourageantes envoyées par Londres et New-York.

### Macis

On nous dit qu'il faut se préparer à payer, avant peu, de plus hauts prix pour le Macis.

### Noix muscade

Les noix muscades ont une forte tendance à la hausse; on les cote aujourd'hui de 40c à 70c la lb.

### Crème de tartre cristallisée

L'avance qui vient de se produire sur la crème de tartre a été très forte et assez soudaine; sur les marchés anglais les prix ont sauté de 63 s. à 85 s. les 112 lbs.

Sur place, le crème de tartre vaut de 25c à 30c la lb selon quantité.

### Pruneaux

D'après les derniers rapports, il appert que la récolte des pruneaux en France est de nouveau en grande partie perdue, le déficit serait encore plus fort qu'en 1902. La récolte en Californie serait de moitié moindre que d'habitude. Il faut donc s'attendre à payer de hauts prix pour cette denrée très prochainement. La rareté des pruneaux de Californie ne fait que s'accroître d'année en année et provient du fait que l'Europe est devenue une de ses meilleures clientes; ainsi, l'année dernière, il a été expédié de Californie au delà de 2,000 lots de chars pour les différents marchés européens.

### Fèves "Pea Beans"

Un certain émoi a été causé la semaine dernière par la mise en vente d'une forte quantité de fèves au lard par une des principales maisons de gros de notre place. Cette vente a eu un très grand succès, grâce à une réduction de 10 à 15 p. c. sur les prix usuels.

### Lards canadiens

La demande pour les lards canadiens est de premier ordre. Les prix sont les mêmes que ceux de la semaine dernière.

### Lards américains

Les lards américains sont en baisse de 25 cents. On cote:

Swift, \$24.50 le qt.

Woodlawn, \$22.25 le qt.

### Graisse pure

La graisse pure est plus faible, on la cote au seau de \$2.10 à \$2.20.

### Tabacs de l'Empire Co.

Nous apprenons que quelques marques de tabacs de la Cie Empire ne jouissent plus du bonus de 1 lb à 1 1-2 lb par caisse qui était accordé aux acheteurs.

### Cordes à linge

Les prix des cordes pour étendre le linge ont été avancés de 10 p. c.

### Ficelle à attacher

La ficelle à attacher en coton est augmentée de 1c par lb par les manufacturiers. Il est plus que probable que les maisons de gros feront de même sous peu.

### PERSONNEL

M. Thomas F. Dobbin vient d'être nommé gérant de la London & Lancashire Fire Insurance Co., dans la Province de Québec. M. Dobbin est parfaitement au courant de toutes les questions concernant les assurances contre le feu. Il est entré au service de l'Imperial Insurance Co., il y a plusieurs années et avança rapidement au poste d'inspecteur de l'agence canadienne de cette compagnie. De là il est passé à la London & Lancashire en qualité d'inspecteur et depuis le 1er janvier dernier il remplissait la charge de gérant provisoire.

## GRAINS ET FARINES

### Marchés étrangers

Les derniers avis télégraphiques cotent comme suit les marchés d'Europe:

Londres: —

Blé en transit: ferme.

Mais: ferme.

Chargement blé Californie:

Standard No 1. . . . . 00 s 0 d

Blé de Walla Walla. . . . . 00 s 0 d

Blé de Plata . . . . . 20 s 9 d

Liverpool: —

Blé disponible: soutenu.

Mais disponible: soutenu.

Blé de Californie:

Standard No 1 . . . . . 6 s 9 d

Blé du printemps No 1. . . . . 0 s 0 d

Blé d'hiver rouge No 2. . . . . 6 s 13-4 d à 6 s 4 d

Futurs: blé soutenu.

Juillet . . . . . 6 s 3 7/8 d

Septembre . . . . . 6 s 2 d

Futurs: Mais tranquille.

Juin . . . . . 4 s 8 d

Juillet . . . . . 4 s 7 d

Anvers: —

Blé disponible: faible.

Blé roux d'hiver No 2. . . . . 16.5%

Paris: —

Blé: tranquille.

Juin . . . . . 24.45

Sept.-Décembre . . . . . 22.25

### Marchés canadiens

Nous extrayons du "Commercial" de Winnipeg, du 30 mai 1903, le rapport suivant:

Le marché des blés de Manitoba est devenu beaucoup plus calme sur la fin de la semaine les acheteurs étant rares.

No 1 dur . . . . . 78 1-4c

No 2 dur. . . . . 00 c

No 3 dur. . . . . 00 c

No 1 du Nord . . . . . 77

No 2 du Nord. . . . . 75 c

No 3 du Nord . . . . . 70

en entrepôt Fort William ou Port Arthur ou disponible.

### Marché de Chicago

Le marché qui paraissait ferme à la hausse pour le blé mardi à faibli hier; il s'est maintenu pour le blé d'Inde et il est devenu plus faible pour l'avoine.

Le marché a fermé comme suit:

Blé . . . . . 72 1-4 72 3-8

Blé d'Inde . . . . . 47 3-4 46 7-8

Avoine . . . . . 34 7-8 32

### Marché de Montréal

Le blé est en hausse; on cote sur place le blé du Manitoba No 2 de 77 à 79c et le blé du nord No 1 de 81 à 83c le boisseau. Les apparences de la récolte dans le Manitoba sont satisfaisantes; dans Ontario, bien qu'il y ait eu de la pluie et que la situation ait été de ce fait améliorée, on ne croit pas pouvoir compter sur une récolte au-delà de la moyenne si toutefois elle n'est pas inférieure à la moyenne.

L'avoine est très ferme; nous cotons l'avoine No 2 en magasin 38c; il en existe encore une certaine quantité entre les mains des cultivateurs de la province, mais ceux-ci, craignant de n'en pas récolter cette année se montrent peu enclins à vendre.

Les farines de blé sont à prix plus élevés; nous cotons des prix plus hauts à notre liste d'autre part tant pour les farines d'Ontario que pour celles du Manitoba.

Les issues de blé sont également à prix

# LE SEL DE TABLE WINDSOR

N'A PAS SON RIVAL

TOUS LES EPICIERIS.

Pour la qualité et la pureté achetez l'EXTRA GRANULE et les autres Sucres raffinés de la vieille marque de confiance

*Redpath*

Manufacture par THE CANADA SUGAR REFINING Co Limited  
MONTREAL

N.-B.—Noes attirons l'attention spéciale sur notre nouveau sucre en morceaux . . . . . **DOMINO**

de la grandeur fabriquée et employée à New-York et à Paris et empaqueté en boîtes de 50 et de 100 lbs . . . . .

## Le SIROP D'ANIS GAUVIN

N'a pas d'égal pour toutes les maladies de l'enfance. Les marchands peuvent le recommander sans crainte à leurs clients. En vente chez tous les marchands de gros.

DÉPOT GÉNÉRAL:

**J. A. E. GAUVIN,**  
1286 rue Ste-Catherine, Montreal.

## La Pureté et l'Excellence du

Cacao Hygiénique et Perfection de  
Chocolat Queen's Dessert,  
Royal Navy et Perfection de . . .  
Glaçages de . . . . .  
Barres de Chocolat à la Creme,  
Gingembre au Chocolat,  
Wafers, etc., et  
le fameux mélange de Café de . . .

**C  
O  
W  
A  
N**

En font les produits les plus populaires pour tous les épiciers.

THE COWAN CO., LIMITED, -- TORONTO

C'est une marchandise honnête et juste l'article pour créer ou étendre un courant d'affaires.



Voir les cotations dans nos prix courants.

Les meilleurs épiciers se font un devoir d'en tenir toujours en stock.

## BEURRE, FROMAGE, ŒUFS, PROVISIONS.

J'invite les marchands de la campagne à me consigner ou à me vendre ferme leurs

**Provisions, Fromage, Beurre et Œufs.**

Par mes relations dans le Commerce et mes contrats passés, je suis en mesure de leur obtenir **les plus hauts prix du marché** pour les différents grades de marchandises

Notez bien ma nouvelle adresse :

**ARTHUR SAUCIER,** 11 et 13 Place Jacques-Cartier,  
MONTREAL.

# FOURRURES

LE STOCK LE PLUS CONSIDERABLE,  
L'ASSORTIMENT LE PLUS VARIÉ,  
LES PATRONS LES PLUS NOUVEAUX,  
LES PLUS BAS PRIX DU MARCHÉ.

Attendez nos Voyageurs avant d'ordonner.

**J. ARTHUR PAQUET - QUEBEC**

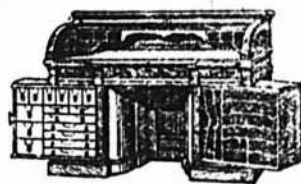

## LE BUREAU DU JOUR

Toutes les combinaisons nécessaires pour rendre un bureau pratique, abrégant l'ouvrage et économique se trouvent dans ceux que nous manufacturons. Sous le rapport de la matière première, de la construction, du fini et de l'utilité, de la durée et du dessin, ils devancent toutes les autres marques. Ils transforment tout bureau en un bureau plus confortable. Notre catalogue fournit tous les renseignements. Canadian Office and School Furniture Co., "Limited,"  
Freston, Ont., Can.  
Ameublements pour Bureaux, Ecoles, Eglises et Loges.

## LOTS A BATIR

Dans la plus belle et la plus saine partie de la ville.

**A. & H. LIONAIS**

Propriétaires

25 RUE ST-GABRIEL  
MONTREAL

plus durs nous cotons son de \$19.00 à \$20.00; gru, de \$21.00 à \$22.00 et moulée, de \$20.00 à \$23.00.

Les farines d'avoine sont à prix plutôt irrégulières avec peu de demande; nous maintenons encore nos cotations que nous devons sans doute augmenter si l'avoine reste aussi ferme qu'elle l'est actuellement.

### LEGUMES

On paie les pommes de terre au char \$1.00 à \$1.10 par 90 lbs et on les vend au détail, de \$1.20 à \$1.25. On cote:

Asperges, \$2.50 à \$3.00 la doz de paquets.  
Betteraves nouvelles, \$1.35 la doz de paquets.

Betteraves, 20c à 25c le panier.  
Carottes, \$2.00 le quart.  
Concombres, 70c la doz.  
Carottes nouvelles, 50c la doz de paquets.  
Céleri de Floride, \$6.00 la crate.  
Champignons, 75c la lb.  
Cresson, de 60c à 75c la doz. de paquets.  
Choux nouveaux, \$2.25 à \$2.50 la crate.  
Épinards, \$3.00 le quart.  
Fèves vertes et jaunes, \$2.50 à \$3.50 le panier.

Navets, \$2.00 le sac.  
Oignons d'Espagne, 75c la crate.  
Oignons de \$1.25 à \$2.00 le quart.  
Persil, de 30c à 40c la doz de paquets.  
Patates nouvelles, \$4.75 le quart.  
Pois en cosses, \$3.00 le panier.  
Radis, 20c la doz de paquets.  
Raifort, 12c à 15c la livre.  
Rhubarbe, 20c à 30c la doz de paquets.  
Salade de Waterloo, 40c la doz.  
Tomates de Floride, \$3.00 à \$3.50 la boîte.

### FRUITS VERTS

Nous cotons:—  
Ananas, \$3.00 la boîte de 2 doz.  
Bananes, de \$1.25 à \$2.50 le régime.  
Citrons de Messine, \$3.00 la boîte.  
Fraises, 10c à 12½-2c le casseau.  
Oranges de Sorrento, boîte 100, \$1.50 à \$2.50.  
Oranges de Sorrento, boîte 200, \$3.00.  
Oranges de Sorrento, boîte 300, \$3.00.  
Oranges Sanguines, \$3.00 à \$3.50 la boîte.  
Oranges de Valence, boîte 714, \$5.25 à \$5.50.  
Oranges de Valence, boîte 420, \$5.00.  
Oranges de Messine, de \$1.50 à \$3.00.  
Pommes, de \$2.00 à \$4.00 le quart.

### FOIN PRESSE ET FOURRAGES

MM. Hosmer, Robinson & Co., nous écrivent de Boston, le 28 mai 1903:

Les arrivages pour la semaine dernière ont été de 368 chars de foin et 10 chars de paille, 55 chars pour l'exportation.

Pendant la semaine correspondante de l'an dernier, 428 chars de foin et 16 chars de paille, 241 chars pour l'exportation.

La demande pour le foin est bonne aux prix ci-dessous cotés. Nous ne croyons pas que ces prix soient maintenus si la pluie venait à tomber dans certaines sections. Le marché actuel est dangereux et dépend de la température.

	Grosses balles	Petites balles
Foin choix.	\$19.00 à \$20.00	\$18.00 à \$19.00
— No 1.	17.00 à 18.50	17.00 à 17.50
— No 2.	14.00 à 16.00	14.00 à 16.00
— No 3.	11.00 à 12.00	11.00 à 12.00
mél. trèfle.	12.00 à 12.50	12.00 à 12.50
Trèfle.	11.00 à 11.50	10.00 à 11.00
Paille de seigle		
long.	18.00 à 20.00	
— mêlée.	10.00 à 11.00	10.00 à 11.00
— d'avoine.	9.00	9.00

### Marché de Montréal

Les détenteurs demandent des prix plus élevés et les obtiennent assez facilement par suite de la sécheresse dont rien ne fait prévoir la fin.

On cote sur chars à Montréal à la tonne: foin No 1 de \$10.50 à \$11.50; No 2, de \$9.00 à \$10.00 et mélangé de trèfle, de \$7.00 à \$7.50. Cesp rix sont tenus fermes.

La paille est faible de \$4.00 à \$4.50 la tonne.

### PEAUX VERTES

Tel que nous l'avions annoncé dans notre dernier rapport le prix des peaux d'agneaux a été avancé à 25c. Le marché est des plus calmes le manque de pluie a été cause que l'abatage des bestiaux a considérablement diminué.

Boeuf, No 1, 8c et No 2, 7c; taureaux, 6c; veaux, No 1, 11c et No 2, 9c la lb; peaux de moutons, 75c pièce; peaux d'agneaux tondu, 25c pièce; chevaux No 1, \$2.00; No 2, \$1.50 et No 3, \$1.00 la peau.

### BEURRE

#### Marché anglais

MM. Marples, Jones & Co. nous écrivent de Liverpool, le 22 mai 1903:

La demande augmente et nous croyons que les prix ont atteint la limite de la baisse.

Nous cotons:	s. d.	s. d.
Etats-Unis, laddles bon et sain	69 0	à 72 0
Sibérien crèmerie choix.	88 0	à 93 0
Canada crèmerie choix.	00 0	à 00 0
Irl'de crèmerie en b'tes.	94 0	à 96 0
Danemark, choix et sur-choix, crèmerie en brls	96 0	à 100 0
Argentine...	00 0	à 00 0
Canada laiterie choix...	00 0	à 00 0
Nvlle Zélande, crèmerie.	92 0	à 96 0

#### Marchés de Québec

Cowansville, 30 mai. — Offert par 18 fabriques 1336 boîtes de beurre; ventes 1240 boîtes à 18 1-2c, 18 5-8c et 19 1-4c.

#### Marché de Montréal

Le beurre est très tranquille; il n'y a pas de demande à vrai dire pour l'exportation. Les importateurs en Angleterre ont tous beaucoup perdu d'argent l'an dernier et semblent décidés à n'acheter nos beurres que s'ils peuvent les payer bon marché. Au prix actuel de 18c pour les meilleures qualités en crèmeries il nous semble qu'ils devraient être tentés d'acheter, d'autant plus que les principales fabriques se servent maintenant de préservaline dans la proportion que nous avons indiquée dans notre précédente revue, soit une demi-livre pour 100 lbs de beurre.

On donne les stocks à fin mai à 18,875 paquets de crèmerie et 2009 de ferme comparativement à 1371 de crèmerie et 1013 de laiterie au 30 avril et 22,000 de crèmerie et 1000 de laiterie au 31 mai 1902.

Les exportations de la semaine dernière ont été de 3,573 paquets contre 2,592 en 1902 et 7,068 en 1901 pour la semaine correspondante.

Du 1er mai à date, les exportations ont été en: 1903, 4,025 paquets; 1902, 23,806 paquets; 1901, 19,238 paquets.

### OEUFs

#### Marché anglais

MM. Marples, Jones & Co., nous écrivent de Liverpool, le 22 mai 1903:

La demande est soutenue aux prix de la semaine dernière.

Nous cotons:	s. d.	s. d.
Oeufs frais du Canada et des Etats-Unis.	0 0	à 0 0
— conservés du Canada.	0 0	à 0 0
— conservés à la chaux.	0 0	à 0 0
— frais d'Irlande.	6 0	à 6 6
— du continent.	5 6	à 5 10

### Marché de Montréal

Les œufs sont fermes aux prix suivants en lots de caisse à la doz.: choix, 16c.; No 1, 14c.; No 2, 12c.

### FROMAGE

#### Marché anglais

MM. Marples, Jones & Co. nous écrivent de Liverpool, le 22 mai 1903:

Le marché est inactif et les approvisionnements de fromages s'accroissent. Il n'y a pour ainsi dire plus de vieux fromages.

Nous cotons:	s. d.	s. d.
Fromages supérieurs nouveaux blancs des Etats-Unis et du Canada	58 0	à 59 0
Fromages supérieurs nouveaux colorés des Etats-Unis et du Canada	58 0	à 60 0

#### Marchés américains

Watertown, 30 mai. — Vendu, 5,000 boîtes de fromage à 10 1-8c.

#### Marchés d'Ontario

Brockville, 28 mai. — Les offres ont été de 1748 boîtes de fromage coloré et de 1488 de blanc; les ventes ont été de 695 boîtes de blanc à 10 5-8c et 871 de coloré à 10 3-4c.

Vankleek Hill, 28 mai. — Il a été offert 1106 boîtes de fromage; le tout vendu à 10 5-8c.

Lancaster, 28 mai. — Il a été offert 278 boîtes de fromage blanc et 126 boîtes de coloré; le tout vendu à 10 1-2c pour le blanc et 10 5-8c pour le coloré.

Madoc, 28 mai. — Offert 900 boîtes de fromage; le tout vendu à 10 7-8c, 10 13-16c et 10 3-4c.

Kingston, 28 mai. — Offert par 25 fabriques 1617 boîtes de fromages; ventes 700 boîtes à 10 11-16c.

Tweed, 28 mai. — Offert 625 boîtes de fromage; vente 625 boîtes à 10 5-8c.

Winchester, 28 mai. — Offert 300 boîtes de fromage coloré et 782 de blanc; ventes 153 boîtes de coloré à 10 3-4c et 62 de blanc à 10 5-8c.

Ottawa, 29 mai. — Offert 844 boîtes de blanc et 219 de coloré; ventes 988 boîtes; le blanc à 10 1-2c et le coloré à 10 11-16c.

Iroquois, 29 mai. — Offert 372 boîtes de blanc et 898 de coloré; seulement un lot vendu à 10 3-4c pour le coloré et 10 5-8c pour le blanc.

Perth, 29 mai. — Offert 1527 boîtes de fromage blanc; le tout vendu à 10 5-8c.

Napanee, 29 mai. — Offert 1640 boîtes de fromage blanc et 475 de coloré; la plus grande partie vendue à 10 11-16c.

Kemptville, 29 mai. — Offert 1286 boîtes de fromage blanc et coloré; quelques ventes faites à 10 5-8c et 10 11-16c.

South Finch, 29 mai. — Offert 1500 boîtes de fromage blanc et 500 de coloré; 10 1-2c offert pour le blanc et 10 5-8c pour le coloré.

Cornwall, 30 mai. — Offert 1117 boîtes de fromage blanc; 477 de coloré et 46 d'américain; le tout vendu à 10 1-2, 10 9-16, 10 5-8c.

Belleville, 30 mai. — Offert 2830 boîtes de blanc et 325 de coloré; ventes 1755 boîtes.

# TAPISSERIES-PAPIERS 1903

Ayan fait l'acquisition d'un stock de Tapisseries, dans les modèles même les plus nouveaux, provenant d'un fonds de banqueroute que nous désirons liquider au plus tôt; nous avons l'avantage de l'offrir au commerce des Villes et des Campagnes, à des prix de Bon Marché tout à fait exceptionnels. **Papiers de Couleurs pour Rideaux, etc.**

**Papier de soie**, de toutes nuances, pour décoration ou fabrication de fleurs, etc.

J.-B. ROLLAND & FILS, 6 à 14 rue Saint-Vincent, MONTREAL.

## Lacaille, Gendreau & Cie.,

Successeurs de Chs Lacaille & Cie

EPICIERS EN GROS

Importateurs de

●● Mélasses, Sirops, Fruits Secs, Thés,  
Vins, Liqueurs, Sucres, Etc., Etc.

Spécialité de Vins de Messe de Sicile et de Tarragone.

329 Rue St-Paul et 14 Rue St-Dizier, - Montréal.

Je, soussigné, certifie avoir analysé l'Eau-de-vie appelée **PH. RICHARD COGNAC V.O.**

Gravité spécifique....	92610 p. c.	Matières solides.....	1.33 p. c.
Alcool en volumes....	54.76 p. c.	Cendres.....	.01 p. c.

C'est une eau-de-vie pure, qui ne contient pas de dérivés de méthyle ni de composés amyliques additionnels.

C'est un des stimulants les plus énergiques et des plus recommandables.

Sa saveur et sa pureté en font un breuvage délicieux pour les estomacs les plus délicats,  
16 juillet 1902

DR M. FISET, M.D.L.,  
Analyste public, Québec.

Bureau de l'Analyste, Québec.

## Langlois & Paradis, Quebec

Seuls Agents pour QUEBEC et l'EST.

# LEDUC & DAOUST

MARCHANDS DE GRAINS et de PRODUITS

spécialité: **Beurre, Fromage, Œufs et Patates.**

EN GROS ET A COMMISSION

Avances libérales faites sur consignations. Correspondance soignée.

1217 et 1219 RUE ST-JACQUES, MONTREAL.



## BLEU CARRÉ PARISIEN

Le "Bleu Carré Parisien" est exempt d'Indigo et ne tache pas le linge.

Il est plus fort et plus économique que n'importe quel autre bleu employé dans la buanderie

A obtenu une Médaille d'Or.

TELLIER, ROTHWELL & Cie,

Seuls fabricants.

MONTREAL.

## Melasses de 1er Choix

FAJARDO, célèbre mar — L. M. GINTRON.

BARBADE, célèbre marque S. P. MUSSON, SON & Co.

Ces produits seront vendus au plus bas prix du marché par

**NAZAIRE TURCOTTE & CIE,**

NEGOCIANTS

54-56-58-60 Rue Dalhousie, Québec

## LA FARINE PRÉPARÉE

(SELF-RAISING FLOUR)

## DE BRODIE & HARVIE

est aujourd'hui la farine préférée des ménagères. Elle donne une excellente pâtisserie, légère, agréable et recherchée par les amateurs. Pour réussir la pâtisserie avec la farine préparée de Brodie & Harvie, il suffit de suivre les directions imprimées sur chaque paquet.

10 et 12 Rue Bleury, MONTREAL.

*La critique est facile, mais il est très difficile d'exceller, enfin, il est absolument impossible de trouver un thé comparable au thé*

*Blue Ribbon*

## GLACIÈRES

INDISPENSABLES  
A TOUS

40 MODELES DIFFERENTS

MEDAILLE D'ARGENT: Québec 1901.

DIP. OMES: Toronto, Ottawa et Montréal

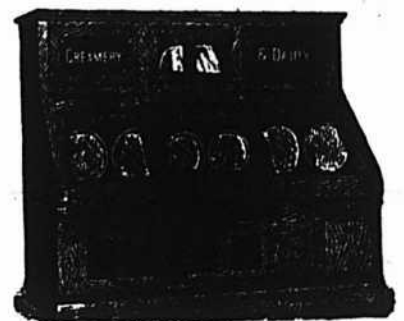

## C. P. FABIEN

Marchand et Fabricant

3167 à 3171 Rue Notre-Dame,

MONTREAL, CAN

Ecrivez pour Catalogue illustré.

## EMILE JOSEPH, L.L.B.

AVOCAT

NEW YORK LIFE BLDG. MONTREAL

Chambre 701.

Tel. Bell Ma'n 1717

VENDEZ-VOUS VOTRE PART DE

## Conserves de Viandes ?

Donnez à vos clients celles de CLARK elles font que vos clients vous reviennent. Qualité et genre d'emballage: ce qu'il y a de mieux — chaque boîte garantie.

60 Variétés au Choix.

tes de blanc à 10-1-2c; 150 de coloré à 10-1-2c et 305 de blanc à 10-7-16c.

London, 30 mai. — Offert 2400 boîtes; vente un lot à 10-3-8c.

Campbellford, 2 juin. — Offert 1410 boîtes de fromage; le tout vendu à 10-1-8c.

Peterboro, 3 juin. — 5371 boîtes offertes fromage coloré; le quart vendu à 10-1-8c et le restant à 10-3-16c.

Woodstock, 3 juin. — 1300 boîtes de coloré et 900 de blanc offertes; 200 boîtes vendues à 10-1-16c.

Pictou, 3 juin. — 2090 boîtes offertes dont 1805 de coloré et 285 de blanc; 690 boîtes vendues à 10-3-16c.

Stirling, 3 juin. — 1080 boîtes offertes, vendues à 10-3-16c; sauf 55 à 10-1-8c.

Madoc, 3 juin. — 1030 boîtes offertes, ventes 260 à 10-1-4c et 170 à 10-3-16c.; le reste non vendu.

#### Marchés de Québec

Farnham, 29 mai. — Offert par 13 fabriques 633 boîtes de fromage blanc; vente 639 boîtes à 10-1-2c.

Cowansville, 30 mai. — Offert par 43 fabriques 2107 boîtes de fromage; ventes 2037 boîtes à 10-5-8c, 10-1-2c, 10-9-16c et 10-3-8c.

#### Marché de Montréal

Le fromage est à la baisse et, bien que les prix soient tombés à 10 et 10-1-4c.; il n'y a pas de demande pressante. En Angleterre, on considère que nos prix sont trop hauts. Comme, malgré la sécheresse, il arrive journellement sur notre place de quinze à seize mille boîtes, on peut attendre à ce que les exportateurs offrent des prix qui rencontreraient mieux les vues du marché anglais.

Les stocks sur place à fin mai étaient de 17,063 boîtes contre 8,649 le 30 avril et 9,084 à même date l'an dernier.

Les exportations de la semaine dernière ont été de 53,448 boîtes contre 20,808 en 1902 et 34,991 en 1901 pour la semaine correspondante.

Depuis le 1er mai jusqu'à date les exportations ont été en: 1903, 139,744 boîtes; 1902, 111,642 boîtes; 1901, 85,833 boîtes.

## LE COMMERCE DES ŒUFS

D'après un confrère de Toronto, les assemblées des membres de l'Association des marchands d'œufs en gros du Canada, en vue de régulariser les prix d'achat, pour ne pas dire de les contrôler, n'ont eu aucun résultat. On prétend qu'une certaine maison qui exporte sur une vaste échelle fruits et volailles a décidé de se tenir à l'écart et, comme les autres sentent qu'elles ne peuvent réussir sans elle, l'Association a décidé de rester dans le statu quo. Une circulaire a été adressée aux membres déclarant que, pour le moment du moins, on laisserait dormir la question. Il est fort probable qu'elle devra dormir longtemps encore.

## Melasses Barbades

La Dominion Molasses Co., Limited, de Halifax, Nouvelle-Ecosse se fera un plaisir de coter ses prix au commerce pour la mélasse Barbades de la nouvelle récolte qu'elle a actuellement en stock. Cela palera le commerce de demander ses prix et échantillons.

## "Tordeurs Modernes"

MM. Delorme frères, rue de Bresoles, Montréal, ont l'agence du *Tordeur Moderne* de J. H. Connor & Son, Ltd, d'Ottawa. Ce sont des tordeurs solides, recommandables pour leur durée — ils sont, de fait, garantis pour trois ans. Les rouleaux sont de qualité supérieure et portent estampé le mot "spécial".

## Pianos pour les vacances

Si vous avez besoin d'un piano, au comptant ou payable dans deux ou trois ans, n'achetez nulle part avant d'avoir visité la maison Pratte, Nordheimer & Glendon, 2461 rue Ste Catherine, près de la rue Drummond, ou demandez ses catalogues illustrés. En vous adressant directement à cette maison, vous vous épargnez le désagrément de vous faire importer par les agents et vous aurez à meilleur marché un instrument supérieur.

## Hector Lamontagne & Cie

La maison Hector Lamontagne et Cie, 292 rue St Paul, Montréal, vient de s'assurer les services d'un expert, dans la personne de M. Ovilla Poirier, autrefois de la maison L. H. Packard & Co., de la rue McGill, et qui aura charge, dorénavant, du département de la cordonnerie de la maison Hector Lamontagne.

Comme on le voit, la maison Hector Lamontagne & Cie, ne néglige rien de ce qui peut assurer à sa clientèle la satisfaction la plus complète dans la bonne et prompt exécution de ses commandes.

## Le Guide de Montréal

Notre confrère M. Rodolphe Beaugrand, vient de publier un *Guide de Montréal* qui sera, nous n'en doutons pas fort bien accueilli par le public voyageur, parce qu'il contient une foule de renseignements que l'on est heureux de trouver groupés sous une forme aussi condensée que pratique.

Le plan de la ville qui complète le guide permet aux intéressés d'établir *at home* leur itinéraire, ce qui est un grand avantage.

Le Comité de Police en mettant à la disposition de nos constables, cet utile indicateur qui va être incessamment publié en français, a fait acte de bonne administration civique et nous l'en félicitons bien sincèrement.

Quant à M. R. Beaugrand, son initiative et son esprit d'entreprise méritent les éloges et les encouragements des hommes d'affaires qui ont tout intérêt à attirer l'attention du public voyageur sur la Métropole du Canada.

## Colle pour étiquettes

Faire macérer 4 onces de gomme arabe et 1 once de gomme adragante, séparément et dans un peu d'eau. Agiter la solution de gomme adragante jusqu'à consistance visqueuse; y ajouter la solution de gomme arabe. Filtrer sur linge fin.

Incorporer au liquide 4 onces de glycérine dans laquelle on a fait dissoudre 25 gouttes d'huile de thym.

Compléter à 1 pinte avec de l'eau distillée et conserver en flacons bien bouchés.

(D'après la Nature).

## BANQUE DE MONTREAL

### Quatre-vingt-cinquième assemblée annuelle des actionnaires

La quatre-vingt-cinquième assemblée annuelle des actionnaires de la Banque de Montréal a eu lieu hier après-midi, au bureau de direction de cette institution.

L'hon. George A. Drummond, vice-président; Sir William C. Macdonald, MM. E. B. Greenshields, James Ross, Charles Alexander, W. H. Evans, T. Irving, F. S. Lyman, C. R., James Kirby, C. R., G. F. C. Smith, James Tasker, Henry Dobell, R. Hampson, Michael Burke, E. K. Greene, Lt-col. Prevost, A. W. Hooper, A. T. Taylor, Albert Piddington, M. S. Foley, D. Morrice, James Skeoch et John Morrison étaient présents.

Sur proposition de M. F. S. Lyman, en l'absence du président, le très honorable Lord Strathcona and Mount-Royal, l'honorable George A. Drummond, vice-président, fut prié à l'unanimité de prendre le siège présidentiel.

Sur motion de M. Henry Dobell, secondé par M. James Tasker, il fut agréé que les messieurs dont les noms suivent soient chargés d'agir comme scrutateurs; MM. F. S. Lyman, C. R., et G. F. C. Smith; et que M. James Aird soit secrétaire de l'assemblée.

### RAPPORT DES DIRECTEURS

Le rapport suivant des directeurs aux actionnaires présents à la 85e assemblée générale annuelle, fut ensuite présenté par M. E. S. Clouston, gérant général:

Les directeurs ont le plaisir de présenter le 85e rapport annuel, montrant le résultat des opérations de la Banque durant l'année finissant le 30 avril 1903:

Balance au compte des profits et pertes, 30 avril 1902.....	\$165,856.09
Profits pour l'année finissant le 30 avril 1903 après déduction des frais d'administration et en prévoyant pleinement toutes les dettes mauvaises ou douteuses.....	1,813,483.66
Primes sur les nouvelles actions.....	965,469.00
Dividende de 5 p. c. payé le 1er décembre 1902.....	\$600,000.00
Dividende de 5 p. c. payable le 1er de juin 1903.....	\$620,000.00
	\$1,220,000.00
Montant crédité au compte de réserve.....	1,000,000.00
Balance portée au compte des profits et pertes.....	\$723,807.75

Depuis la dernière assemblée annuelle des succursales de la banque ont été ouvertes à Birchy Cove, baie des Iles, Terre-Neuve; à Raymond, Alta.; à Collingwood, Ont.; à Paris, Ont, et à Spokane, Wash., U. S.

# J. A. Vaillancourt

## Marchand de BEURRE, FROMAGE, PROVISIONS

Achète aux plus hauts prix du marché, et vend à commission tous les produits de la ferme. Avances libérales sur consignations. Fournitures générales pour Beurreries et Fromageries. Spécialité de Tinettes pour Beurreries. Boîtes paraffinées, de 56 lbs, pour l'expédition du beurre. Sels Higgins, Ashton et Windsor, les meilleurs pour beurreries.

578, 580 et 582 RUE ST-PAUL, - MONTREAL

Tel. Bell Main 907.



## COLD STORAGE

Circulation d'air froid et sec, Ventilation parfaite, Température appropriée à la nature des produits à conserver.

Conservation, d'après les méthodes scientifiques les plus approuvées, de

Beurre, Fromage, Œufs, Fruits.

Coin des rues des Sœurs Grises et William, Montréal.

O. M. GOULD, GÉRANT

## J. W. HILL

Propriétaire d'entrepôts

Entrepot, Refrigerateur public pour effets périssables en douane ou libres

ENTREPOT No 73

Magasin: Coin William et Queen,

Bureau: 48 rue William, MONTREAL

## St. Arnaud & Clement

10 PLACE D'YOUVILLE

Marchands de

Provisions,  
Beurre,  
Fromage,  
Oeufs.

Beurre et Fromage, payés au plus haut prix du marché, sur réception.

## Alex. W. Grant

Maison fondée en 1880.

No 33 à 37 rue WILLIAM, et 2 à 6 rue HARRISON,  
Montréal, Canada. New York.

### ENTREPOTS DE FROMAGE :

33 à 37 rue William et 90 rue des Sœurs Grises.

Glacières pour le beurre, No. 39 rue William.

Glacières pour le fromage, No. 33 à 37 rue William.

BANQUIERS : **Molsons' Bank Montreal.**

Envoyez-moi votre fromage et votre beurre, et je vous en donnerai les meilleurs prix du marché suivant la qualité, en même temps que je vous en remettrai promptement l'argent.

Rappelez-vous que je ne vends pas à commission et que je vous retourne un prix net, soit à Montréal après déduction du fret, ou à l'endroit d'où l'expédition est faite, suivant les conditions intervenues.

TEL, BELL — Jour: M, 4619 ; Soir : Est, 2597.

## La Compagnie de Laiterie St-Laurent

10 PLACE D'YOUVILLE, MONTREAL.

Beurre, Fromage, Boîtes, Engins, Barattes, Malaxeurs,

Et toutes fournitures de Beurreries et Fromageries.

AGENCE GÉNÉRALE des Célèbres ÉCRÊMEUSES "U. S."

DEMANDEZ NOS PRIX ET NOS CATALOGUES.

N. B.— Nous sollicitons des CONSIGNATIONS de Beurre et de Fromage pour lesquelles nous garantissons LES PLUS HAUTS PRIX DU MARCHÉ. Comptes rendus clairs et précis. Remise immédiate de l'argent. Faites-en l'expérience.

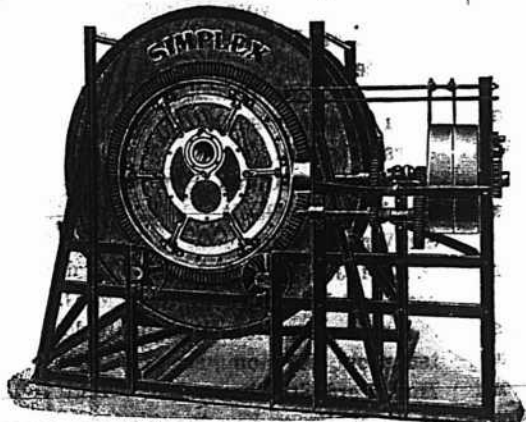

La banque a acquis la propriété à l'angle des rues Hollis et Prince, à Halifax, et en a pris possession en mai dernier; et elle a aussi acheté la propriété qu'elle occupait par bail, à Amherst, N. E.

Une assemblée générale spéciale des actionnaires a eu lieu le 7 janvier 1903, au cours de laquelle les différentes mesures suivantes ont été autorisées:

Augmenter le capital de la Banque de \$2,000,000, le portant ainsi à \$14,000,000.

Faire application pour un acte du gouvernement permettant de diviser les ac-

tions de la Banque en actions de \$100 chacune.

Fixer le premier lundi de décembre comme date de l'assemblée annuelle des actionnaires à l'avenir, au lieu du premier lundi de juin comme précédemment.

Le bureau principal et toutes les succursales ont subi l'inspection annuelle durant l'année.

STRATHCONA AND MOUNT-ROYAL,  
Président.

Banque de Montréal, bureau principal.  
juin, 1903.

### OBLIGATIONS

Capital.....		\$13,379,240 00
Réserve.....	\$9,000,000 00	
Balances des profits portés en avant.....	724,807 75	
	\$9,724,807 75	
Dividendes non réclamés.....	3,940 01	
Dividende semestriel payable le 1er juin 1903.....	620,000 00	
		10,348,747 76
Billets en circulation.....	\$7,968,978 00	\$23,727,837 76
Dépôts ne portant pas intérêt.....	21,699,154 27	
Dépôts portant intérêt.....	71,698,765 04	
Balances dues à d'autres banques canadiennes.....	453,231 41	
		101,820,122 72
		\$125,548,110 48
<b>ACTIF</b>		
Monnaie d'or et d'argent.....		\$3,196,245 10
Billets à demande du gouvernement.....		4,719,861 75
Dépôt au gouvernement requis pour la sauvegarde des billets en circulation.....		360,000 00
Du par les agences de la banque et par d'autres banques en Grande-Bretagne.....	\$2,429,755 41	
Du par les agences de cette banque et par d'autres banques en pays étrangers.....	4,552 248 82	
Prêts à demande et à court terme en Angleterre et aux Etats-Unis.....	24,043,273 00	
		34,025,282 23
Obligations des gouvernements fédéral et provincial.....	435,697 46	
Bons, débentures et stock de chemin de fer et autres.....	8,136,235 63	
Billets et chèques sur d'autres banques.....	2,032,005 14	
Edifices à Montréal et aux succursales.....		600,000 00
		49,905,327 21
Prêts courants et escomptes en Canada et ailleurs (intérêt à rabais réservé) et autres titres.....	74,767,257 28	
Dettes assurées par hypothèques ou autrement.....	141,500 51	
Dettes dues non assurées spécialement (pertes prévues).....	134,025 48	
		75,042,783 27
		\$125,548,110 48

Banque de Montréal,  
Montréal, 30 avril 1903.

### ADOPTION DU RAPPORT

L'Hon. Geo. A. Drummond propose:

"Que le rapport des directeurs qui vient d'être lu soit adopté et imprimé pour être distribué aux actionnaires.

"Il est de coutume," observe-t-il, "que l'officier président fasse quelques remarques à ce moment particulier de l'assemblée, mais en présence de ce fait que nous aurons une autre assemblée dans 6 mois, d'après le nouveau changement de date, il ne me semble pas nécessaire de vous retenir en vous présentant des remarques. Je puis seulement dire que le rapport qui est entre vos mains est, j'en suis sûr, un de ceux que vous reconnaîtrez être extrêmement satisfaisant. Il montre les plus forts profits présentés dans les bilans de la Banque pendant les dernières vingt-cinq années. Cependant, on peut tirer quelque indication du fait qu'en faisant ces profits, les affaires de la Banque se sont également accrues. En 1876, alors que les profits auxquels j'ai fait allusion ont été réalisés, l'actif de la Banque — comme indication du chiffre de transactions — était de \$37,500,000, et aujourd'hui, d'après le rapport entre vos mains, il s'élève à \$125,

000,000; de sorte que la vieille histoire se répète, c'est-à-dire, que pour faire un égal montant de profits, il vous faut faire aujourd'hui de beaucoup plus grandes transactions; dans le cas présent, trois fois plus et même davantage. Ces remarques faites, je vous présente la motion que j'ai déjà faite."

La motion a été secondée par M. E. B. Greenshields et a été votée à l'unanimité.

M. B. A. Boas propose:

"Que les remerciements de cette assemblée soient offerts au Président, au Vice-Président et aux Directeurs pour l'attention qu'ils ont apportée aux intérêts de la Banque.

La proposition, secondée par M. Chs. Alexander, a été acceptée à l'unanimité.

### REGLEMENTS ADOPTES

Il est proposé par M. A. W. Hooper, secondé par M. A. T. Taylor:

"Que le règlement No trois se lise comme suit:

"III. Pour l'administration des affaires de la Banque, les actionnaires, à chaque assemblée générale annuelle, éliront au ballottage un bureau de neuf directeurs qui auront pouvoir d'agir comme

Directeurs durant les douze mois suivants, ou jusqu'à ce qu'ils aient été remplacés par leurs successeurs dûment élus. Chaque tel Directeur, au moment de son élection devra être, et durant les trente jours immédiatement précédents devra avoir été, et durant son service comme Directeur, devra continuer à être le détenteur et l'absolu propriétaire en son propre et seul nom et droit (et non en aucun autre droit ou en trust pour aucun objet, personne ou partie ou en trust simplement) de pas moins de 100 parts payées des actions du capital de la Banque. A chaque élection générale annuelle, les Directeurs sortants et chacun d'eux pourront être rééligibles."

Et que le règlement No XI devra se lire comme suit:

"XI. Le bureau des Directeurs pourra, de temps à autre, nommer des Directeurs locaux pour la gérance des affaires des succursales de la Banque, et pourra fixer leur qualification et rémunération, définir leurs pouvoirs et leurs devoirs, et révoquer leur nomination. Mais tel Directeur local ne pourra, en aucun temps, être nommé ou faire fonction de Directeur local à moins qu'il ne soit, et durant son service, ne continue à être détenteur en son propre et seul nom et droit (et non en aucun autre nom, droit ou en trust pour aucun objet personnel ou partie ou en trust simplement) de pas moins de 20 parts payées du capital-actions de la Banque."

Adopté à l'unanimité.

Il fut ensuite résolu sur motion de M. R. Hampson, secondée par M. J. Kerby, C. R.: "Que les règlements Nos III et XI, tels qu'amendés, devront prendre effet le 1er septembre 1903."

Sir Wm C. McDonald propose:

"Que les remerciements de l'assemblée soient offerts au Gérant Général, à l'Inspecteur, aux Gérants et autres Officiers de la Banque pour leurs services durant l'année passée."

Cette proposition, secondée par M. Jas. Ross, fut adoptée à l'unanimité. Le Gérant Général répondit au compliment.

M. John Morrison propose, secondé par M. Albert Piddington:

"Que le scrutin maintenant ouvert pour l'élection des directeurs reste ouvert jusqu'à 3 hrs., à moins que quinze minutes ne s'écoulent sans qu'un vote ait été pris. Il sera alors fermé. Jusqu'à ce moment et pour ce seul objet, l'assemblée est continuée. Après son adoption à l'unanimité, un chaleureux vote de remerciements fut décerné au Président, qui remercia l'assemblée.

### LES DIRECTEURS

Du scrutin résulta l'élection des directeurs suivants:

MM. R. B. Angus, Hon. Geo. A. Drummond, A. F. Gault, E. B. Greenshields, Sir Wm. C. McDonald, A. T. Paterson, R. G. Reid, Jas. Ross, Très Hon. Lord Strathcona and Mount-Royal, G. C. M. G.

A une assemblée subséquente des Directeurs ont été nommés: Président, Très Hon. Lord Strathcona and Mount-Royal, G. C. M. G., et Vice-Président, Hon. Geo. A. Drummond.

FONDE EN 1845



Canistres de 1 et 2 lbs.

**CAFÉ** Le Café MOKA et JAVA S. H. & A. S. E., en boîtes de 1 et 2 lbs (comme la vignette), possède une saveur aromatique particulièrement riche. Il possède quelque chose de PLUS RICHE et de MEILLEUR que les autres, qu'il est difficile de définir, mais que l'on distingue facilement en l'essayant. PAS MEILLEUR MARCHÉ, MAIS MEILLEUR. Si vous avez ou si vous voulez conquérir une bonne classe de clients difficiles à satisfaire pour le café, donnez-leur celui de S. H. & A. S. EWING et surveillez les résultats. PURETÉ, QUALITÉ et UNIFORMITÉ garanties.

**EPICES** Les EPICES DE HAUT GRADE de S. H. & A. S. EWING ont, pendant un demi siècle et plus, représenté le type de la qualité. Pourquoi vendre des produits inférieurs, lorsque vous pouvez obtenir pour le même prix les produits supérieurs de S. H. & A. S. EWING. LA QUALITÉ D'ABORD.

**S. H. & A. S. EWING,** The Montreal Coffee and Spice  
Steam Mills  
55 RUE COTE, MONTREAL, P.Q.



Prescription Gratis pour  
Guérir les Rhumatismes

Faites dissoudre  $\frac{1}{2}$  livreDe Soda à Pâte **DWIGHT**

(MARQUE DE LA VACHE)

dans de l'eau et ajoutez à votre bain. Après le bain les douleurs seront soulagées,

Le Soda à Pâte Dwight est un soda que vous pouvez recommander à vos pratiques sans crainte. Il est fort, pur et donne toujours satisfaction.

EN VENTE CHEZ TOUS les EPICIERS en GROS.

# Canadian Piano Co.

Ste-Thérèse, P. Q.

## Manufacturiers de Planos

En Tous Genres



Nous sommes à même d'offrir au commerce des pianos de valeur supérieure à des prix raisonnables.

Nous avons une expérience de quinze années dans la facture des pianos et nous ne fabriquons que des instruments de bonne qualité.

Nos modèles sont du style le plus nouveau et le fini en est irréprochable. Nous employons dans la facture de nos pianos les meilleurs et les plus beaux bois qu'il y ait au Canada. Notre personnel est composé d'artistes et d'ouvriers experts dans la production d'instruments de musique parfaits.

Nous sommes en position de donner à prix égal un piano supérieur à celui de toute autre manufacture.

Avant de placer vos commandes, écrivez-nous et nous vous enverrons la description de nos instruments avec prix et conditions.

**LESAGE & PICHE,**  
STE-THERESE, P. Q.



Mercredi, 3 juin 1903.

Le mois de juin commence sous de mauvais auspices. D'abord, la persistance de la sécheresse nuit déjà beaucoup à la germination des grains et à la croissance des légumes. Jusqu'à la semaine dernière, il n'y avait pas de plaintes sérieuses et rien n'était compromis, mais il n'en est plus de même à huit jours d'intervalle. Cette pénurie d'eau ne pourrait guère se prolonger sans nuire considérablement à toute la contrée, d'autant plus que les feux de forêts dévastent, à l'heure où je vous écris, une grande partie de la région au nord de Québec. Il se fait de lourdes pertes de ce côté, et malheureusement la dévastation continue, sans qu'il soit encore possible de prévoir la conséquence de ce déplorable état de choses. Dans la ville même, les travaux ont été suspendus dès deux heures cet après-midi, dans la plupart des manufactures, à cause de l'obscurité produits par la fumée et les cendres qui remplissent l'atmosphère. Une terreur bien naturelle règne partout, car les derniers renseignements indiquent que le feu gagne de plus en plus vers la ville. L'effet de ce désastre sera considérable sur les affaires, et c'est pour cela que nous en signalons l'importance.

\*\*\*

Un autre élément destructeur est venu jeter le désarroi dans les finances d'un grand nombre de citoyens durant cette semaine: c'est la baisse nouvelle et imprévue des valeurs de bourse. Plusieurs se croyaient au bout de leurs misères qui ont vu leurs dernières ressources englouties dans le dernier effondrement. Il se chuchote que cette liquidation forcée pourrait provoquer la faillite de quelques-uns de nos marchands, mais jusqu'à présent rien ne permet d'affirmer qu'il se produira une catastrophe de ce genre. Ce qui est certain, d'après l'expérience de plusieurs, c'est qu'il est plus difficile que jamais de se procurer de l'argent à certaines banques, dont le capital disponible paraît être presque complètement engagé. L'on nous dit que des sommes de deux à trois cents piastres n'auraient pu être avancées par des banques pour escompte de billets de commerce portant des signatures responsables. Voilà des faits qui en disent plus que de longs articles sur la situation monétaire.

\*\*\*

Le commerce de la semaine s'est maintenue bon. Le travail est en abondance dans le port, et les manufactures ont en-

core donné une bonne moyenne d'ouvrage, ce qui permet à la population ouvrière de régler leurs comptes chez les fournisseurs, qui, en général se déclarent satisfaits.

\*\*\*

COTATIONS, 5 JUIN 1903.

SUCRES:—Jaunes \$3.10 à \$3.35. Ex-ground, 5 1-2c. Powdered, 5 1-2c.

MELASSES:—Barbades, pures, tonne, 40c le gallon; Porto-Rico, 32c à 33c. Fajardos, 42c.

BEURRE:—Frais, 21 Marchand, 16 à 18c. Beurrerie, 18c à 19c.

FROMAGE:—13c.

CONSERVES EN BOITES:—Saumon, par douzaines, \$1.50; Clover leaf, \$1.50; Homard, \$2.25 à \$3.50; Pois, 85 cents; Blé d'Inde et Fèves, 90c.

FRUITS SECS:—Valence, 7c à 9c; Corinthe, 5c à 6c; 4 couronnes, 8c à 9c.

TABAC CANADIEN:—En feuilles, xxx 9c à 10c; xxxx 50 lbs, 11 cents. Walker Wrappers, 17c à 18c; Kentucky, 14c à 15c; White Burleigh, 16c; Connecticut, 15c à 16 cents.

PLANCHES à LAVER:—Favorites, \$1.70; Waverly, \$2; Imp. Globe, \$2; Water Witch, \$1.50; King, \$2.00; Victor, \$2.10.

BALAIS:—2 cordes, \$1.65 la doz.; 3 cordes, \$2.00 à \$2.35; 4 cordes, 3.00 à \$3.75.

FRUITS

ORANGES:—Valence, 714, \$6.00, 420, \$4.50. Californie, 150-216, \$4.25. Oranges Serrano, 100 grosseur, \$2.00; 180, grosseur, \$2.00, 200 grosseur, \$3.00.

CITRONS:—de Messine, 300 de grosseur, \$3.00 à \$3.50 la boîte.

POMMES:—\$3.50 à \$4.50.

RAISIN:—Malaga, 25 lbs, \$3.00; 50 lbs, \$6.00; 75 lbs, \$7.50.

OIGNONS:—Rouges au quart, \$2.00 à \$2.50.

BANANES:—\$1.25 à \$1.75.

ANANAS:—\$9c à 13c pièce.

COCOS:—\$3.50 à \$3.75 le cent.

FRAISES:—20c le casseau.

Tomates:—\$4.25 le crate.

FARINES, GRAINS ET PROVISIONS

FARINES:—Forte à boulanger, \$2.00 à \$2.05; 2e, \$1.80 à \$1.90; Roller, \$1.75 à \$1.80; Pat. Ontario, \$1.80 à \$2.00. Manitoba, \$2.15 à \$2.25.

GRAINS:—Blé Manitoba, \$1.00 à \$1.05; Avoine, 40c à 42c; Orge, par 48 lbs, 65c à 75c; Orge à drèche, 70c; Blé d'Inde, 60c à 62c. Sarrasin, 70c; Pois, \$1.10. Riz, \$3.10 à \$4.75 le cent. Son, \$1.00.

LARD:—Short Cut, par 200 lbs, \$25.00 à \$25.50, Clear fat, \$23.00. Clear back, \$25.50 à \$23.00. Saindoux pur, le seau, \$2.30 à \$2.40. Composé, \$1.80 Chaudière, \$1.95. Jambon, 11 à 12c Bacon, 12c.

POISSONS:—Morne No 1, \$5.75. No 2, \$5.00 à \$5.25; Saumon, No 1, \$17.50 et No 2, \$15.50 à \$16.00.

HUILES:—Loup marin, 40c à 42 1-2c. Morue, 30c à 32 1-2c.

PRODUITS DE LA FERME

OEUFS:—Frais de la semaine, 14c.

PATATES:—80 lbs, 90c.

\*\*\*

Comme l'on s'y attendait, une bataille judiciaire importante va se livrer à propos de la question des timbres de com-

merce. La Cité de Québec ayant fait un règlement, en vertu de la législation adoptée à la dernière session de la législature, pour prohiber l'usage des timbres, les compagnies intéressées ont pris des procédures en Cour Supérieure pour faire déclarer ce règlement nul. Nos lecteurs savent que c'est précisément ce que nous avons prévu dès le commencement de cette campagne. Quoi qu'il en soit du résultat de ce procès, il est certain que l'engouement pour les timbres n'est pas le même qu'autrefois. Les marchands n'y tiennent pas du tout pour la grande majorité, et les clients n'en demandent presque plus. Espérons, comme nous l'avons écrit déjà, que le bon sens fera le reste. Quiconque ouvre les yeux s'aperçoit que la compagnie, quelle qu'elle soit, qui exploite la vente des timbres, le fait dans le but de réaliser un bénéfice. Ce bénéfice doit être considérable, puisqu'il permet à ces compagnies de payer jusqu'à \$500 de licence de commerce à la Cité de Québec. Sur qui, maintenant, est prélevé ce bénéfice? Il n'y a pas à hésiter, c'est sur l'acheteur au détail ou sur le vendeur au détail, puisque ce sont les deux seules personnes qui ont affaire à la compagnie de timbres, le vendeur pour se procurer des timbres moyennant finances, l'acheteur pour choisir un objet de fantaisie quelconque sur présentation des timbres reçus du marchand. Voilà donc l'exploitation clairement démontrée. Seulement, comme le commerce jouit d'une liberté quasi illimitée en ce pays, il s'agit de savoir quel droit avait la législature de lui faire entrave. C'est pourquoi, les tribunaux sont saisis de la question, et les avocats... se frottent les mains.

L.D.

Avis au commerce

La maison D. C. Brosseau & Cie, épiciers en gros de la rue Notre-Dame annonce au commerce que ses bureaux, magasins et entrepôts seront fermés régulièrement à 1 heure tous les samedis, pendant les mois de juin, juillet et août.

LA

Provident Savings Life

ASSURANCE SOCIETY of N. Y.

LA MEILLEURE COMPAGNIE  
POUR LES ASSURÉS ET LES AGENTS

Les agents habiles et les personnes recherchant une position rémunératrice peuvent s'adresser au bureau principal ou à aucun des agents généraux de la compagnie.

Bureau Principal pour la Province de Québec:  
185, rue St-Jacques, - - MONTREAL.

**NOS PRIX COURANTS, PARTIE I**

Nos prix courants sont révisés chaque semaine. Ces prix sont fournis pour être publiés, par les meilleures maisons dans chaque ligne; ils sont pour les qualités et les quantités qui ont cours ordinaire dans les transactions entre le marchand de gros et le marchand de détail, aux termes et avec l'escompte ordinaire. Lorsqu'il y a un escompte spécial, il en est fait mention. On peut généralement acheter à meilleur marché en prenant de fortes quantités et au comptant.

PRIX COURANTS.—MONTREAL 4 JUIN 1903.

Articles divers.		Pois canadiens 2 lbs. ds.		Pieds de cochon, bte 1 1/2 lb.		Epiques purs.						
Bouillons communs... gr.	0 18	0 30	0 00	1 00	2 10	2 40	Allspice, moulu..... lb.	0 12	0 15			
Briques à coubeaux... dos.	0 25	0 30	0 00	1 50	" 1 lb.	2 20	2 40	Cannelle moulu.....	0 15	0 25		
Briques pour lampes			4 80	5 00				" en nattes.....	0 12	0 14		
No. 1..... dos.	0 00	0 75	<b>Fruits.</b>		<b>Drogues et Produits Chimiques</b>		Clous de girofle moulu		0 18	0 25		
No. 2..... dos.	0 00	1 00	Ananas 2 et 2 1/2 lbs. ds.	0 00	2 20	Acide carbonique..... lb.	0 30	0 40	" ronds.....	0 12	0 14	
No. 3..... dos.	0 00	0 70	Bananes 2 " " "	1 20	1 25	" citrique.....	0 50	0 55	Anis.....	0 07	0 08	
Cire vierge.....	0 25	0 25	Cerises 2 " " "	1 95	2 15	" oxalique.....	0 08	0 10	Gingembre moulu.....	0 15	0 25	
Coton à attacher.....	0 15	0 21	Fraises 2 " " "	1 50	1 70	" tartrique.....	0 33	0 35	" racines.....	0 12	0 25	
Chandelles sulf..... lb.	0 00	0 05	3 " " "	0 00	0 00	Aloès du Cap.....	0 14	0 15	Macis moulu.....	0 90	1 00	
" paraffine.....	0 09 1/2	0 10 1/2	Framb. rises 2 " " "	1 45	1 60	Allun.....	0 01 1/2	0 03	Mixtes Epices moulu 1 os	0 00	0 45	
" London Sperm.....	0 09 1/2	0 10 1/2	Pêches 2 " " "	0 00	1 75	Bicarbonate de Soude, bri.	2 00	2 25	Muscade blanche.....	0 40	0 70	
" stéarine.....	0 15 1/2	0 14 1/2	Poires 2 " " "	0 00	2 60	Bien (carré).....	0 10	0 12	" non blanche.....	0 50	0 70	
Epingles à linge, bte. 5 gr.	0 00	0 65	" 3 " " "	0 00	1 65	Borax raffiné.....	0 05	0 07	Piment (clous ronds).....	0 10	0 12	
	3 fils.	6 fils.	Pommes gal.....	1 95	2 10	Bromure de potasse.....	0 55	0 60	Poivre blanc, rond.....	0 00	0 25 1/2	
Ficelles..... 30 pieds..	0 40	0 75	Prunes vertes 2 " " "	0 00	1 00	Campbre américain.....	0 80	0 90	" moulu.....	0 25	0 28	
" 40 " "	0 55	0 85	" 2 " " "	1 25	1 35	" anglais.....	0 85	0 95	" noir, rond.....	0 16	0 17	
" 48 " "	0 65	1 00	<b>Poissons.</b>					" moulu.....	0 16	0 18		
" 60 " "	0 80	1 35	Anchois..... ds.	3 25	0 00	Cendres de soude.....	0 01 1/2	0 02	" de Cayenne.....	0 22	0 30	
" 72 " "	0 95	1 60	Anchois à l'huile.....	3 25	4 50	Chlorure de chaux.....	0 02 1/2	0 04	Whole Pickle Spices..... lb.	0 15	0 20	
" 100 " "	1 25	2 00	Clams 1 lb.....	1 25	1 35	" de potasse.....	0 23	0 25	<b>Fruits Secs.</b>			
Graine d'oiseau..... lb	0 04 1/2	0 05	Harengs marinés.....	0 00	1 45	Coprocose..... 100 lbs	0 70	1 00	Abricot Calif..... lb.	0 10 1/2	0 11 1/2	
Lassis concentré, com..... ds	0 60	0 37 1/2	Harengs aux Tomates.....	1 40	1 50	Crème de tartre.....	0 25	0 30	Amandes Tarragone.....	0 22 1/2	0 13	
" pur.....	0 70	0 90	Homards, boîte haute.....	3 12 1/2	3 25	Extrait de Campêche.....	0 10	0 11	" Valence écailées.....	0 29	0 30	
Nœuds à lampes No. 1.....	0 11	0 13	" plate.....	3 85	3 75	" en paquets.....	0 12	0 14	Amandes écailées lb	0 00	0 45 1/2	
" No. 2.....	0 14	0 18	Huitres, 1 lb..... ds.	1 30	1 40	Gelatin, en feuilles.....	0 35	0 39	" écailées Jordan.....	0 40	0 42	
" No. 3.....	0 09	0 11	" 2 " " "	2 25	2 40	Glucose.....	0 07	0 02 1/2	Dattes en boîtes.....	0 04 1/2	0 04 1/2	
Miel rouge coulé..... lb.	0 06	0 00	Maquereau.....	0 95	1 00	Glycérine.....	0 17	0 20	Figues sèches en boîtes	1 10	0 15	
" blanc.....	0 06	0 07	Sardines Canadiennes, case	3 75	4 00	Gomme arabique..... lb	0 40	1 25	" en boîtes.....	0 00	0 25	
" rouge en gâteau.....	0 00	0 00	Sardines françaises, bte.	0 08	0 25	Gomme épinette.....	0 00	0 25	Nectarines Californie.....	0 00	0 00	
" blanc.....	0 09	0 10	" 1/2 " " "	0 17	0 35	Gomme Shellac.....	0 18	0 25	Avellanes..... lb.	0 08 1/2	0 09	
Strop d'érable en qrts..... lb.	0 05	0 05 1/2	Saumon rouge (Sockeye) boîte			Indigo Bengale.....	1 50	1 75	Nœux Marbot.....	0 00	0 00	
" en canistre.....	0 60	0 65	" haute ds.....	1 45	1 50	Iodure de potasse.....	0 60	0 80	Couronne.....	0 00	0 00	
Sucre d'érable pains lb.	0 07 1/2	0 08 1/2	" plate.....	1 80	1 85	Opium.....	4 00	4 25	Grenoble 1902.....	0 12 1/2	0 13	
" vieux.....	0 00	0 00	" rose (Cohoos)..... ds.	0 95	1 05	Phosphore.....	0 80	0 75	" écailées.....	0 25	0 26	
<b>Conserves alimentaires</b>			du printemps.....	1 25	1 40	Pourpre de Paris.....	0 09	0 10	Nœux du Brésil.....	0 12 1/2	0 13	
<b>Légumes.</b>			Smelts (Eperians).....	0 00	0 00	Résine..... (280 lbs)	3 15	3 25	Nœux Pecanes poli.....	0 17	0 18	
Asperges 4 lbs..... ds.	0 00	4 50	<b>Viandes en conserves.</b>				Salpêtre..... lb	0 05	0 07 1/2	Peanuts rôtis.....	0 07 1/2	0 12
Baked Beans 3 lbs.....	1 00	1 10	Corned Beef, bte 1 lb..... ds.	1 55	1 75	Sels d'Epom..... 100 lbs	1 50	3 00	Pêches Californie.....	0 09 1/2	0 10	
Blé d'Inde..... 2 lbs	0 95	1 00	" 2 " " "	2 75	3 25	Soda caustique 80 " "	0 00	2 50	Poires.....	0 00	0 10	
Champignons..... bte.	0 15	0 24	" 4 " " "	8 50	11 30	" 70 " "	0 00	2 75	Pommes séchées.....	0 05	0 05 1/2	
Citrouilles 3 lbs..... ds.	0 95	1 00	" 14 " " "	18 00	25 30	" à laver.....	0 70	0 90	Pommes évaporées.....	0 06	0 08 1/2	
Haricots verts.....	0 77 1/2	0 85	Lang. de porc..... 1 "	2 75	4 10	à pâte..... bri.	2 00	2 50	Pruneaux Bordeaux.....	0 00	0 00	
ves, Pintes.....	3 75	6 00	" 2 " " "	5 50	7 85	Soufre poudre..... lb.	0 01 1/2	0 02 1/2	" Boemie.....	0 00	0 00	
1/2 Pintes.....	2 90	3 60	" bonif 1 1/2 lb.....	7 50	9 00	bâtons.....	0 02	0 03	Californie.....	0 04 1/2	0 08	
en quart, gallon.	0 90	1 50	" 3 " " "	7 50	9 00	rock, sacs. 100 lbs.	2 00	3 00	Raisins Calif. 2 cour.....	0 00	0 00	
Petits pois français..... bte.	0 09	0 11	Eaglish Brawn 1 lb.....	13 10		Strychnine..... os.	0 90	1 00	" paq 1 lb.....	0 08	0 10	
" mi fins.....	0 11 1/2	0 12 1/2	Boeuf (chipped dried).....	1 40	1 65	Sulfate de cuivre..... lb.	0 08	0 07	" 4 cour.....	0 00	0 00	
" fins.....	0 13 1/2	0 14	Boeuf (chipped dried).....	2 75		Sulfate de morphine.....	1 90	2 60	Corinthe Provinciale.....	0 00	0 04 1/2	
" extra fins.....	0 15	0 18	Dinde, bte 1 lb.....	2 20	2 40	" de quinine..... os.	0 40	0 45	" Filistras.....	0 00	0 05 1/2	
" surfins.....	0 00	0 00	Pâtés de fole gras.....	3 00	3 00	Sumac..... tonne.	50 00	60 00	" Patras.....	0 00	0 05 1/2	
						Vert de Paris..... lb.	0 18 1/2	0 18 1/2	" Vostzas.....	0 00	0 05 1/2	

# HUGH ALLAN

30 RUE WILLIAM et 120 RUE KING, Montréal.

EXPORTATEUR ET ACHETEUR DE

## BEURRE ET FROMAGE

Si vous êtes disposés à vendre ou à mettre en consignation, nous sommes prêts à parler affaires et nous pouvons vous donner le bénéfice de notre expérience.

Référence : Banque des Cantons de l'Est.

PRIX COURANT—MONTREAL, 4 JUIN 1903

Malag. London Layers bts	0 00	1 75
" Connaisseur Cluster "	0 00	2 35
" Extra Dessert "	0 00	2 75
Royal Buckingham Cluster	0 00	0 00
Excelsior Windsor Cluster	0 00	4 50
Sultana "	0 00	0 09
Valence off Stalk	0 00	0 00
" fine off Stalk "	0 07	0 08
" Selected "	0 08	0 08
" Layers "	0 08	0 08
<b>Grains et Farines.</b>		
GRAINS		
Blé roux d'hiver Can. No 2	0 00	0 00
Blé blanc d'hiver Can. No 2	0 00	0 00
Blé du Manitoba No 1 dur	0 85	0 00
" No 2 "	0 77	0 79
Blé du Nord No 1	0 81	0 83
Avoine blanche No 2	0 86	0 87
Orge No 2, moulu	0 00	0 00
" No 3 "	0 00	0 50
Pois No 3 ordinaire, 60 lbs	0 73	0 73
Sarrasin, 48 "	0 48	0 49
Seigle, 56 "	0 00	0 59
Blé d'Inde canadien	0 00	0 00
" américain "	0 48	0 50
FARINES		
Patente d'hiver	4 05	4 10
Patente du printemps	4 10	4 20
Straight roller	3 80	3 78
Forté de boulangers	3 90	0 00
Forté du Manitoba, secondes	3 50	3 60
Farine de blé d'Inde sac, 1 30	1 35	
FARINES D'AVOINE		
Avoine roulée baril	3 80	3 90
" sac, 1 70	1 75	
ISSUES DE BLÉ		
Son d'Ontario, au char, ton	20 00	00 00
" de Manitoba "	19 00	20 00
Grn de Manitoba, char	21 00	22 00
" d'Ontario "	22 00	00 00
moulée "	20 00	28 00
<b>Huiles et graisses.</b>		
HUILES		
Huile de morue, T. N., gal.	0 37	0 42
" loup-marin raff. "	0 55	0 65
" paille "	0 40	0 50
Huile de lard, extra gal.	0 75	0 85
" No 1. "	0 85	0 75
" d'olive de table "	2 00	2 25
" d'olive p. mach. "	1 00	1 10
" à salade "	0 85	0 90
" d'olive à lampion "	1 00	1 10
" de spermaceti "	1 30	1 50
" de marseillais "	0 50	0 60
" Silver Star "	0 00	0 18
Aomé Imperial, gal.	0 00	0 20
Huile Américaine par quart		
Aomé Standard "	0 00	0 22

Pratt's Astral	0 00	0 24
Huile de foie de m. Nor. gal	3 00	3 50
" " T. N. "	2 25	2 50
" de castor "E. I." lb.	0 07	0 08
" " franc. grt. lb.	0 08	0 08
" " " " " " " "	0 10	0 11
<b>Liqueurs et spiritueux.</b>		
Rhum.		
Jamaïque	4 45	6 35
Whisky Canadien au gallon, en lots d'un ou plusieurs barils de 40 gallons (pas de demi-barils) d'une sorte ou assortis.		
Gooderham & Worts 65 O. P.	4 50	
Hiram Walker & Sons	4 50	
J. P. Wiser & Son	4 49	
J. B. Seagram	4 49	
H. Corby	4 49	
Gooderham & Worts 50 O. P.	4 10	
Hiram Walker & Sons	4 10	
J. P. Wiser & Son	4 09	
J. B. Seagram	4 09	
H. Corby	4 09	
Eye Gooderham & Worts	2 20	
" Hiram Walker & Sons	2 20	
" J. P. Wiser & Son	2 19	
" J. B. Seagram	2 19	
" H. Corby	2 19	
Imperial Walker & Sons	3 90	
Canadian Club Walker & Sons	3 80	
Pour quantité moindre qu'un quart d'origine mais pas moins de 20 gallons:		
65 O. P.	4 55	
50 O. P.	4 15	
Eye	2 25	
Au-dessous de 20 gallons:		
65 O. P.	4 60	
50 O. P.	4 20	
Eye	2 30	
Pour quantité moindre qu'un baril ou un barillet d'origine:		
Imperial Whisky	3 10	
Canadian Club	3 80	
F. O. B. Montreal, 30 jours net ou 10 jours; fret payé pour quantité d'un quartet au-dessus.		
Pour le Whisky à 50 O. P., 5c de moins par gallon, F. O. B. Montreal, pour l'île de Montréal.		
Eye Canadien à la caisse.		
Walker's Imperial	7 50	
" " " "	8 00	
" " " "	8 50	
Walker's Canadian Club	9 00	
" " " "	9 50	
" " " "	10 00	
Gooderham & Worts 1891 1 & 4 c.	6 75	

Seagram 1896 (Star brand) quarts	6 50
" No 83 "	8 75
Corby L. E. L.	7 00
Furly, ga.	6 50
" 32 flasks "	7 50
Canadian, ga.	5 00
" 32 flasks "	6 00
F. O. B. Montreal, 30 jours net ou 10 jours	0 10
<b>Mélasses. Au gallon.</b>	
Barbades tonne	0 33
" tierce et qt.	0 40
" demi quart.	0 41
" au char ton	0 00
" tierce	0 00
" qt.	0 00
Porte Rico, choix, tonne	0 00
" tierce et quart	0 00
" ordinaire, tonne	0 00
<b>Pâtes et denrées alimentaires.</b>	
Macaroni importé	0 08
Vermicelle	0 08
Lait concentré	1 50
Pois à soupe, 60 lbs	1 12
Blé d'Inde à soupe, sac 98 lbs	2 50
Fèves minot 60 lbs	2 10
Sagou, lb.	0 04
Tapioca, lb.	0 02
Pot Barley sac 98 lbs	2 15
quart 196 lbs	4 50
Pearl Barley 1/2 qt 98 lbs	4 04
Farine d'avoine roulée qt.	4 60
" " " " " "	2 30
<b>Poissons.</b>	
Harengs Shore	0 00
" " " "	0 00
" Labrador "	4 65
" " " "	2 45
" Cap Breton "	0 00
" " " "	0 00
" fumés, boîte	0 00
Morue sèche, lb.	0 00
" verte No 1, qt.	6 00
" No 1 large qt.	0 00
" No 1 draft "	0 00
" décaisée paquet, lb	0 00
" pelée, caisse 100 lbs	0 00
Truite des lacs, bri 100 lbs	0 00
Poisson blanc,	0 00
Sammon C. A. 1/2 qt.	0 00
" " " "	0 00
Sammon Labrador, 1 "	0 00
" " " "	0 00
<b>Els</b>	
Sac. 1/2 Sac. Poh. 1/2 Po	
B. 1 @ 9 sacs 3 15 3 15 3 25 3 25	
B. 10 et plus " 3 05 3 05 3 15 3 15	
Paquets de sacs 3, 25 à 3, 35 selon quantité	
C. C. 10c. de moins par sac que le B	
Patna tmp., 224 lbs. fl. 0 04	0 05

Els Japon	0 00	0 05
<b>Salaisons, Saïndoux, etc</b>		
Lard Can. Sh't Cut Messqt	00 00	23 00
" Jones décaisé (30)		00 00
" Armour moyen, décaisé (50/60)		00 00
" Armour décaisé (30/40)		00 00
Jambons	0 00	00 13
Lard fumé	0 13	00 14
<b>Saïndoux</b>		
Pur de panne en saux	0 00	2 90
Canistres de 10 lbs	0 00	0 11
" " " "	0 00	0 11
" " " "	0 00	0 11
Composé, en saux	0 00	1 80
Canistres de 10 lbs	0 00	0 09
" " " "	0 00	0 09
" " " "	0 00	0 09
<b>Sel.</b>		
Sel fin, quart, 3 lbs	0 00	2 65
" " " 5 "	2 60	2 70
" " " 7 "	2 50	2 60
" " " 58 "	0 00	0 85
" sac 2 cwts.	0 00	1 20
" gros, à qual 10 sacs et plus	0 48	0 50
" " " 1 à 9 sacs		
<b>Sirops.</b>		
Perfection	0 08	0 08
" " 25 lbs. saux	0 00	1 10
" saux 3 gall.	0 00	1 80
Sirup Redpath tins 2 lbs	0 00	0 08
" " " 3 "	0 00	0 35
<b>Sucres.</b>		
(Prix aux 100 lbs.)		
Jaunes bruts (Barbade), \$3 50	3 75	
Extra granulé, Sacs de 100 lbs net	4 00	
" " barils	4 05	
" " " "		
Extra ground, barils	4 45	
" " " " " "	4 85	
" " " " " "	4 85	
Powdered, barils	4 25	
" " " " " "	4 45	
Domino Lumpes btes	4 50	
" " " " " "	4 60	
Paris Lumpes, btes	4 60	
" " " " " "	4 70	
No 1 Yellow, barils	3 40	
" " " " " "	3 35	
No 2 Yellow, sac de 100 lbs net	3 50	
No 3 Yellow	3 70	
Cream	3 80	
<b>Vernis.</b>		
Vernis à harnais	0 00	1 80
" " " " " "	1 10	1 30
" à tuyaux	0 00	0 80

# SEL SEL

# Verret, Stewart & Co.

## MONTREAL.

# SEL SEL



Les Marchandises qui se vendent sont celles qui amènent de la clientèle

**Les Confitures, Gelées et Marmelades de**

**:: Upton ::**

sont celles qui se vendent.

**ROSE & LAFLAMME**

Agents de vente pour l'Est  
400 Rue St-Paul, - - MONTREAL

LOTS

à bâtir dans la plus belle et la plus saine localité de la ville. A Vendre à BON MARCHÉ.

A. & H. LIONAIS

PROPRIETAIRES

25 Rue Saint-Gabriel

MONTREAL

**NOS PRIX COURANTS, PARTIE II**

Dans cette seconde partie sont comprises uniquement les marques spéciales de marchandises dont les maisons, indiquées en caractères noirs, ont l'agence ou la représentation directe au Canada, ou que ces maisons manufacturent elles-mêmes. Des prix indiqués le sont d'après les derniers renseignements fournis par les agents, représentants ou manufacturiers.

PRIX COURANTS—MONTREAL 4 JUIN 1903

**American Tobacco Co of Canada**  
MONTREAL

<b>Cigarettes</b>	1e 1900
Richmond Straight Cut	\$12 00
Sweet Caporal	8 50
Athlete	8 50
Old Judge	8 50
New Light (tout tabac)	8 50
Derby	6 55
Old Gold	6 50
Prince	5 75
Sweet Sixteen	5 75
Dardanelles (Turques)	12 50
Yildis (Turques)	15 00

<b>Tabacs à cigarettes</b>	la livre
Puritan, 1-12s	\$1 00
B O No 1, 1-12s	1 00
Sweet Caporal, 1-12s	1 15

<b>Tabacs coupés</b>	
Old Cham, 10s	85
Puritan, 1-11s	85
" Keerschbaum " 10s	0 82
Lord Stanley, bte 1-2	1 05
Athlete Mixture, bte 1-2, 1-4	1 35
Old Gold 12's	95
Seal of North Carolina 12's	95
Duke's Mixture	82
Virginity	1 25
Old Virginia bte 1 lb. et 1/2	72

Succursale L. Larue, Jr.

MONTREAL

<b>Tabacs à fumer, coupé</b>	
Comfort	28
Trappeur	28
Zouave	30
Horseshoe Out Solace, (out plug)	
1 lb avec pipe	48
Horseshoe Out Solace, 1-10	48
Brown Stag, 1-8	32
Le Petit Bleu, 1-12	50
Gold Block Cut, sacs 1-12	50
Mon Ami	60
Red Cross, Rouge et Quersnel, 1-10	40
O. K.	50
<b>Tabacs à chiquer</b>	bte 6s
Span Roll	60
Chocolate Fine Cut	60

**Empire Tobacco Co**  
MONTREAL

<b>Tabacs à chiquer</b>	la livre
Bobo	\$0 39
Currency	42
Old Fox	42
Pay Roll	47

<b>Tabacs à fumer</b>	
Empire	39
Rosebud	44
Amber, 8s	60

**Joliette Tobacco Co**

<b>Tabacs à chiquer</b>	la livre
Club	\$0 40
Atlas	42
Universal	42
Anchor	42
Favorite Twist	41

<b>Tabacs à fumer</b>	
Sirdar	46
Welcome	38

S. H. & A. S. Ewing, Montréal

**Vienna Baking Powder.**

Canistre 1 lb, la case	dos. 2 35
" " " " " "	1 35
" " " " " "	0 75
Paquet 5 os	0 70
" " " " " "	0 35

**Cuir à Empelgne**

Veau Français, 16 kos. par lb	1 25
" " " " " "	1 2
" " " " " "	1 20
" " " " " "	1 15
" " " " " "	1 15
" " " " " "	1 10
Taure française 30	1 00
" " " " " "	1 00
" " " " " "	0 95
" " " " " "	0 95
" " " " " "	0 90
Vache crée forte	0 38 0 40
" " " " " "	0 40 0 42
" " " " " "	0 40 0 45
" " " " " "	0 15 0 18
" " " " " "	0 15 0 17
" " " " " "	0 14 5 15

Taure, marque "Lion" lb.	0 70 0 75
" " " " " " "	0 70 0 75
" " " " " " "	0 50 0 60
" " " " " " "	0 75 0 85
" " " " " " "	0 75 0 80
Vache fendue forte	0 22 0 26
" " " " " " "	0 22 0 26
" " " " " " "	0 22 0 27
" " " " " " "	0 20 0 23
" " " " " " "	0 14 0 15
Com. kid ou glove grain	0 13 0 15
Veau, imitation français lb	0 80 0 90

**Cuir fins.**

Vache vernie unie (Patent) par Pd.	0 17 0 18
" " " " " " "	0 16 0 17
Dongola Glacé No 1	0 25 0 30
" " " " " " "	0 20 0 2
" " " " " " "	0 25 0 30
Veau Noir Chrome	0 20 0 25
" " " " " " "	0 25 0 30
" " " " " " "	0 45
Mouton glacé	0 25 0 3
" " " " " " "	0 08 0 10
Kangaroo	0 45 0 50
Marsouin	0 40 0 50
Cordovan	1 25 1 50
" " " " " " "	0 18 0 20

**Cuir à Harnais**

Cuir No 1 Peau steer par lb	0 32 0 33
" " " " " " "	0 31 0 32
" " " " " " "	0 30 0 31
Rhum.	
Black Joe qts 7 50	pts 8 50

**Brodie & Harvie**

<b>Farines préparées</b>	
Farine préparée, Brodie	
" " " " " " "	Red, 6 lbs. .... 2 40
" " " " " " "	" " " " " " " " 1 38
" " " " " " "	superb 6 " " " " 2 30
" " " " " " "	" " " " " " " " 1 30
" " " " " " "	Crescent 6 " " " " 2 10 1/2
" " " " " " "	" " " " " " " " 1 10

**Cuir à Semelle**

Globe	0 28	0 29
Penetang	0 27	0 28
Stolle ou Star	0 26 1/2	0 27 1/2
Aigle " Eagle	0 27	0 28
Boston	0 26	0 27
Spanish	0 25	0 26
Muskoka	0 27	0 28
Zansibar	0 26	0 27
Huntsville	0 27	0 28
Slaughter fort	0 29	0 30
" " " " " " "	0 28	0 29
" " " " " " "	0 27	0 28
Tannéau Chêne (Best)	0 30	0 31
" " " " " " "	0 50	0 60



**Borden's Condensed Milk Co.**

**NEW-YORK**

Gall Borden, Eagle Brand, 4 dos à la caisse..... 6 50  
per dos..... 1 65  
Gold Seal 4 dos à la caisse... 5 10  
per dos..... 1 30



Borden's Peerless Brand Evaporated Cream, per case..... 4 75

Family size, per dos..... 1 20  
Toutes les marques ci-dessus garanties

LES

**Marinades**  
**Marque**  
**"Sterling"**

donnent satisfaction à vos clients : c'est le principal. Mais les Marinades Sterling font plus que donner satisfaction. Elles réjouissent chacun. Une qualité-type : la meilleure qualité, distingue toujours ces marinades. Empaquetage attrayant

DOMINANT PAR LA QUALITE.

**T. A. LYTLE & CO.**

Les plus grands Manufacturiers Canadiens de Marinades, Catsups et de Condiments de Haute Classe.

124-128 rue Richmond Ouest, - TORONTO

Ne vous laissez pas envahir par le BLEU.

Mais s'il est nécessaire que vous ayez le bleu,

Voyez à ce que ce soit

**Le Bleu**  
Mammouth  
(Poivrière)  
de **Gillett**

Il rend le linge d'un blanc de neige, plaît au consommateur et vous laisse un magnifique profit.

Votre fournisseur de gros le vend.

**E. W. GILLETT COMPANY LIMITED**

London, Eng.

TORONTO, ONT.

Chicago Ill.

<b>L. Chaput, Fils &amp; Cie</b>		
Montréal		
<i>Articles divers.</i> la doz 1 Gross		
Lessive Greenbank, solide.	0 85	7 50
" Red Heart, poudre.	0 85	
" " sur 12 or' 0 90		
Chlorure de Chaux Greenbank 1/2.	0 45	
Chlorure de Chaux Greenbank 1/2.	0 70	
Chlorure de Chaux Greenbank 1 lb.	1 30	
Prix spéciaux au gros.		
<i>Cafés moulus ou rôtis.</i> La lb.		
Owl No 10	0 32	
" 20	0 31	
" 30	0 29	
" 40	0 27	
" 50	0 21	
Café Hibou Maracaibo	0 18	
Spécial	0 15	
<b>Dandicolle &amp; Gaudin Ltd.</b>		
Asperges françaises btes ferblanc 2 90		
Asperges françaises sous verre 4 80		
Champignons choix.....la case 14 50		
" extra....." 30 00		
" surchoix....." 18 00		
" extra S.O....." 21 00		
" sous verre.....la doz 4 00		
Pois moyens.....la case 9 20		
" mi-fins....." 10 50		
" extra fins....." 14 50		
" sur extra fins....." 16 50		
" fins....." 12 00		
" extra-fins, sous verre.....la doz 2 50		
<b>P. M. Loubrie, Bordeaux.</b>		
Pois moyens..... 9 00		
Pois mi-fins..... 10 00		
Pois fins..... 11 50		
Pois extra fins..... 14 00		
<b>Sardines Dandicolle &amp; Gaudin Ltd.</b>		
Roya à la Bordelaise.....la case 12 75		
" Vatal....." 13 00		
Cordons bleus 1/2....." 12 75		
Réduites sans arêtes Am 1/2....." 12 00		
Thon à la Bordelaise....." 13 00		
<b>Sardine.</b>		
Marie Elizabeth..... 9 00		
5 O P. S..... 9 00		
L'Inimitable avec oiefs..... 8 00		
Alfbert..... 7 00		

<b>Pâtis de foie gras Dandicolle &amp; Gaudin Ltd.</b>	
1/2.....la doz	8 00
"....." 1/2	8 00
<b>Huile d'olive La caisse</b>	
Dandicolle & Gaudin, 1/2.....	5 85
"....." 1/2	3 90
"....." 1/2	1 65
"....." 1/2	7 60
"....." 1/2	2 40
<b>Vercherin &amp; Co., huile d'olive. Canistre</b>	
Surfne.....1/2 gall.	2 40
" avec robinet.....1/2	2 50
" sans robinet.....1/2	1 55
Extra....." 1/2	1 70
"....." 1/2	2 75
Vierge....." 1/2	1 85
<b>Brandies. La caisse.</b>	
Gonzales....." 1/2	8 75
Gonzales....." 1/2	11 00
"....." 1/2	13 50
" V. S. O....." 1/2	16 00
" V. S. O. P....." 1/2	18 50
Gonzales Sup. champ....." 1/2	22 00
" 24 flasks....." 1/2	10 00
" 48....." 1/2	10 00
Hulot....." 1/2	8 75
" 24 flasks....." 1/2	8 00
" 48....." 1/2	8 00
" 48 1/2 biles....." 1/2	9 00
Boulestin....." 1/2	11 50
" 24 flasks....." 1/2	12 00
" 48....." 1/2	11 50
" 48....." 1/2	12 75
" V. S. O. P....." 1/2	20 00
" V. V. S. O. P....." 1/2	28 00
5 caisses assorties, 50c per case.	
Dervos....." 1/2	7 25
Fluohon....." 1/2	6 00
Aimé Riche....." 1/2	6 00
Derby & Co....." 1/2	6 00
<b>Gin P. Hope. Schiedam</b>	
"Night Cap." La caisse.	
Caisses Vertes....." 1/2	5 50
" Bleues....." 1/2	5 75
" Rouges....." 1/2	10 75
" Jaunes....." 1/2	10 90
" Pony 1 doz....." 1/2	9 45
" 48 1/2 biles....." 1/2	7 25
5 caisses assorties, 10c de moins.	
<b>Whiskey Ecossais. La caisse</b>	
O'Gilliv Scotch 30c....." 1/2	6 50
" Imp. Round 30c....." 1/2	10 00

"Annie" Highland Dew.....	6 75
" 24 fls....." 1/2	7 75
Loch Venscher....." 1/2	8 25
Carte 3 anne....." 1/2	9 00
Carte Blanche....." 1/2	9 75
Extra....." 1/2	10 50
Extra Special....." 1/2	12 50
Yellow Label, Imp. qts....." 1/2	13 50
Clynelish, 8 years old.....ord.	13 50
Champion....." 1/2	7 50
"....." 1/2	8 50
"....." 1/2	12 00
Duo de Cambridge....." 1/2	10 75
Big Ben....." 1/2	10 75
Almaise 24 fls.....gallon	10 25
<b>Dubonnet. la caisse.</b>	
Prix spéciaux au gros.	
Fameux Apéritif..... litres	12 00
"....." 1/2	12 50
<b>Oporto en bouteilles. la caisse.</b>	
Commandador....." 1/2	15 00
Sup. Old Port....." 1/2	11 50
Old Port....." 1/2	10 00
<b>Cognac Durand &amp; Cie. 3 étoiles.</b>	
rts....." 1/2	5 50
ts....." 1/2	6 50
4 flasks....." 1/2	8 00
8 1/2....." 1/2	7 00
<b>V. Pinot &amp; Cie. 3 étoiles.</b>	
qts....." 1/2	0 60
pts....." 1/2	0 70
24 flasks....." 1/2	6 75
48....." 1/2	7 50
V.O. qts....." 1/2	7 00
V.O. Pts....." 1/2	8 00
<b>Lagrime Christi, de Pasquale Scalai</b>	
le seul et vrai vin. la caisse.	
Rouge....." 1/2	5 75
"....." 1/2	6 50
Blanc....." 1/2	8 50
Blanc....." 1/2	9 25
<b>Sherry en bouteilles. la caisse</b>	
Emperador....." 1/2	15 00
Masmanilla....." 1/2	11 00
Amentillado....." 1/2	14 00
Vino de Pasto....." 1/2	9 00
<b>Sauternes Dandicolle &amp; Gaudin Ltd.</b>	
la caisse.	
Château du Roc.....qts	8 00
".....pts	8 77
Ordinaire.....qts	2 40
".....pts	3 00
Audinet & Bahan.....qts	3 75
".....pts	4 75

<b>Rhum, Dandicolle et Gaudin Ltd.</b>	
la caisse.	
Lion.....qts	7 50
".....pts	9 50
".....pts	10 50
5 caisses, 25c de moins	
Tom, Topsy Rhum.....qts	7 00
".....qts	8 00
Saint-Marco.....qts	8 75
Royal.....qts	10 25
<b>Marinades Williams Bros &amp; Char</b>	
bonneau.	
Imp. round grs.....(Sous)	3 35
5 caisses, 10c de moins.	
Octogon sweet mixed Octagon qts	3 50
" Gherkins....." 1/2	3 50
" Sour mixed....." 1/2	3 35
Octogon Sour Gherkins....." 1/2	3 35
" Onions....." 1/2	3 50
" Chow Chow....." 1/2	3 35
mp. Oct. p....." 1/2	2 30
Hexagon 10 os....." 1/2	1 37 1/2
Pickles American 3 gall. Sour....." 1/2	3 40
" Sweet....." 1/2	3 60
Mixed Gherkins Citron Onions.	
<b>Clarets A. Lacoste fils.</b>	
St-Julien.....qts	2 50
".....pts	3 00
Medoc.....qts	2 75
".....pts	2 25
<b>L. Gaudin &amp; Cie.</b>	
St. Estephe qts....." 1/2	3 00
".....pts	3 50
Catsup Mad. Jones 1/2 pts....." 1/2	1 10
".....pts	1 55
" Waldorf ord. pts....." 1/2	1 45
" Impi pts....." 1/2	1 75
<b>Moutarde W. B. &amp; C.</b>	
Thés du Japon	
Extra choisi du mois de mai : La lb	
" No 2....." 1/2	30
Owl....." 1/2	30
Owl Chop No 100....." 1/2	22 1/2
Owl Chop No 4....." 1/2	28
Moyen et ordinaire de mai et juin :	
Moulu (Dust)....." 1/2	5 1/2 à 6 1/2
Siftings....." 1/2	8 1/2 à 8 3/4
Thés verts de Chine - Caisse-la lb	
Fen Leaf, ordinaire....." 1/2	
Thés noirs de Chine La lb.	
Fernosa Oolong (Le Fin) bte 20 lbs.	35
Pekin Orange Parfumé....." 1/2	35
Faklin Congo choix....." 1/2	25
"....." 1/2	20
" moyen....." 1/2	10 1/2 à 11
" ordinaire....." 1/2	10 1/2 à 11
Pecoo Congo....." 1/2	20 à 25
Fanyoag....." 1/2	14 à 18

D. C. Brosseau C. Beauvals L. G. Jarret

# Thés, Vins, Liqueurs, Cafés.

# .. Epices, Poudres à Pâte..

Marchandises de choix, dans toutes les lignes, a des prix supportant facilement la comparaison, a qualite egale.

L'agrandissement de nos magasins nous donne des facilites exceptionnelles pour l'execution rapide et satisfaisante de t utes les commandes.

## D. C. BROUSSEAU & CIE.,

Epiciers en Gros et Importateurs.

1430 à 1440 rue Notre-Dame, MONTREAL.

# Mélasses Barbades

NOUVELLE RECOLTE

Nous en avons en stock.  
La qualité en est belle.  
Les prix en sont corrects,  
Nos Echantillons à votre disposition.

POUR PLUS AMPLES INFORMATIONS ECRIVEZ A

## The Dominion Molasses Co

LIMITED

HALIFAX - - NOUVELLE-ECOSSE

Barymes.....	08 1/2	à 09
Ceylan Pekoe.....	13	à 18
Orange Pekoe.....	18	à 26
<i>Thés des Indes. La lb.</i>		
Pekoe Souehong.....	13	à 17
<i>Thés de Ceylan. La lb.</i>		
Ceylan Pekoe Souehong.....	12	à 14
" " " ".....	15	77
" Orange Pekoe.....	17	80
Ceylan Flowery Pekoe.....	20	à 30
" Golden Tipped.....	30	35
Blends "Fancytins" No 2, 10 lbs.....	32	35
" " " " No 2, 30 ".....	32 1/2	35
" " " " No 2, 60 ".....	20	20
" " " " No 1, 10 ".....	27	27
" " " " No 1, 30 ".....	24	24
" " " " No 1, 60 ".....	22	22
<i>Thés purs de Ceylan.</i>		
Hibon, marque "Owl Chop" boîtes 60 lbs	100	paquets 1/2 lb. et 10 paquet 1 lb. la lb.
No 5 Etiquette Rouge (Flowery Pekoe)	20	
No 10 Etiquette Verte (Flowery Pekoe)	28	
No 15 Etiquette Argentée (Golden Tipped).....	35	
No 20 Etiquette Jaune (Choise Golden Tipped Pekoe).....	38	
No 30 Etiquette d'Or (Extra Choise Golden Tipped Pekoe).....	47	
<i>Thés Ceylan Vert.</i>		
No 1 Hochat.....	18 1/2	
No 2.....	20	
<i>Thés de Ceylan, en paquet 1/2 lbs. et 1 lb. boîtes assorties de 40 lbs (Marque l'Abellie)</i>		
Golden Tipped Pekoe, Etiquette Rouge.....	38	
No 8 Flowery Pekoe, Etiquette Verte	30	
<i>Thés des Indes</i>		
Indian Pekoe Souehong.....	13	à 14
" " " ".....	13 1/2	20
" Golden Tipped Pekoe.....	20	35
Indian Green.....	00	19
Hyson Tea.....	00	15
G. Powder cheap.....	00	15
<i>Wm Clark, Montréal</i>		
<i>Conserves.</i>		
Compressed Corned Beef 1/2 la. la ds.	\$1 50	
" " " " 2a.	2 85	
" " " " 3a.	7 95	
" " " " 14a.	18 50	
Ready Lunch Beef.....	1 50	
Ready Lunch Beef.....	2 85	
Geneva Sausage.....	1 85	
" " " ".....	3 00	
Cambridge ".....	1 43	
" " " ".....	2 60	
English Brawn.....	1 55	
" " " ".....	2 75	

Boneless Pigs Feet.....	1a.	1 55
" " " ".....	2a.	2 75
Sliced Smoked Beef.....	1/2 la.	1 50
" " " ".....	1s.	2 85
Roast Beef.....	1s.	1 45
" " " ".....	2s.	2 55
Pork & Beans with sauce.....	1a.	0 50
" " " ".....	2a.	0 80
Pork & Beans with Sauce, 3a. la ds	1 00	
" " Plain.....	1s.	0 45
" " " ".....	2s.	0 75
" " " ".....	3s.	0 90
Wild Duck Patée.....	1/2 la.	1 10
Partridge.....	1/2 la.	1 10
Chicken Patés.....	1/2 la ds	1 10
Veal & Ham.....	1s.	1 10
Ox Tongue (Whole).....	1 1/2	8 30
" " " ".....	2s.	7 15
" " " ".....	2 1/2	7 70
Lunch Tongue.....	1a.	2 85
Lunch Tongue.....	2a.	5 75
Imperial plum pudding.....	1 00	
<i>Soupes concentrées.</i>		
Mulligatawny, Vegetable, Kidney, Ox Tail, Mock Turtle, Chicken, Pea, Julienne, Consomme, Tomato, (Bean Pure) \$1 00 dos		
Pork & Beans with Chili Sauce.....	1s. la ds.	0 55
" " " ".....	3s.	1 05
<i>Potted Meats 1/2s.</i>		
Ham.....	1	
Game.....	1	
Hare.....	1	
Chicken.....	1	
Turkey.....	1	
Wild Duck.....	1	
Tongue.....	1	
Beef.....	1	
Chicken Ham & Tongue.....	1/2s. la ds.	1 00
<i>Soupes.</i>		
Mulligatawny.....	1	
Chicken.....	1	
Ox Tail.....	Pints. la ds.	1 00
Kidney.....	1	
Tomato.....	1	
Vegetable.....	1	
Julienne.....	1	
Mock Turtle.....	Quarts. la ds.	2 20
Consomme.....	1	
Pea.....	1	
<i>Mince Meat.</i>		
Tins fermées hermétiquement.....	1	
1s.....	1 00	
2s.....	1 92	
3s.....	2 88	
4s.....	3 85	
5s.....	4 84	
Mincéd Callops 2s.....	2 80	
Jellied Hocks 2s.....	2 85	

Cooked Tripe 1s.....	1 10
Lunch Ham 1s.....	1 93
" " 2s.....	3 40
Tongue Lunch 1s.....	2 55
Sausage Meat 1s.....	1 55
" " 2s.....	2 80
Smoked Geneva Sausage 1/2s.....	1 00
<i>F. Coursoil, Montréal la ds</i>	
La Peptonine.....	2 40
<i>The Cowan Chocolate Co</i>	
TORONTO ET MONTREAL	
<i>caeos.</i>	
Hygiénique, 4 ds, tins 1/2 lb.....	3 40
" " " ".....	2 00
" " " ".....	0 50
Perfection, " " " ".....	2 40
Essence cacao sucré.....	1 80
Imperial Dutch 4 ds btes.....	0 90
Chocolate powder btes 10, 20, 30 lbs.....	0 25
Cacao Soluble btes 10, 20, 30 lbs.....	0 20
Cocoa Nibs.....	0 35
" Shell.....	0 05
<i>Chocolats</i>	
Diamond, Bts 12 lbs 1/2 et 1/4 lb.....	0 25
" " " ".....	0 20
French Diamond Bts 12 lbs, 8s.....	0 20
Queen's dessert, " " " ".....	0 40
" " " ".....	0 42
Parisien, mûre, à 5c. Bts 12 lbs, lb.....	0 30
Royal Navy, 1/2 et 1/4.....	0 30
Rock sucré.....	0 30
Batons à la.....	1 00
Caracac pur, btes 12 lbs 1/2 et 1/4 lb.....	0 40
Perfection " " " ".....	0 30
<i>Confections Cowan</i>	
Cream Bars, gds 8 à la bte. ds btes.....	2 25
" " " ".....	1 25
" " " ".....	1 30
" " " ".....	1 30
" " " ".....	1 10
Chocolate Ginger btes 1 lb.....	4 00
Chocolate Ginger btes 1/2 lb.....	2 25
" " " ".....	2 25
" " " ".....	4 00
Chocolate Ginger Crystallisé btes 1/2 lb.....	2 25
Chocolate Wafers btes 1/2 lb.....	2 25
" " " ".....	1 30
<i>Icings. La ds.</i>	
Chocolate Icing paquet 1 lb.....	1 75
" " " ".....	1 00
Pearl Pink Icing " " " ".....	1 75
" " " ".....	1 00
White Icing " " " ".....	1 75
" " " ".....	1 00
Lemon Icing " " " ".....	1 75
" " " ".....	1 00

**John Dwight & Co**  
TORONTO ET MONTREAL



*Soda à pâte.*

"Cow Brand"

Caisses 60 paquets de 1 lb, la c.	3 00
" 120 " " " "	3 00
" 60 pqs d'1/2 et 20 de 1 lb, " "	3 00
" 98 " " " " " "	3 00
<i>Edwardsburg Starch Co., Ltd.</i>	
MONTREAL	
Empois de buanderie.....	par lb
No 1 Blanc ou Bleu 4-lb. cartons.	0 08
No 1 " " " " 3-lb. " "	0 08
Canada Laundry.....	0 05
Silver Gloss, 6-lb. btes à coillies.....	0 07 1/2
Silver Gloss, 6-lb. canistres.....	0 07 1/2
Edward's Silver Gloss, 1-lb. pkg.....	0 07 1/2
Silver Gloss, gros crystal au quart.....	0 08 1/2
Benson's Satin, 1-lb. cartons.....	0 07 1/2
No 1 Blanc, bbis et petit baril.....	0 06 1/2
Canada White Gloss.....	0 15
Canada's Enamel, par boîte. 1 25	2 50
Empois de cuisine.....	
Corn Starch de Benson.....	0 06 1/2
Canada Pure Corn.....	0 05 1/2
Empois de riz.....	
Edwardsburg No 1 blanc, 1-lb. cart.	0 10
Edwardsburg No 1 blanc ou bleu, 4-lb. morceaux.....	0 08 1/2
Slop fin de table Edwardsburg.....	
Quart.....	la lb 0 02 1/2
1/2 Quart.....	0 02 1/2
" " " ".....	0 03
Beau 38 1/2.....	chaque 1 30
" 25.....	0 90
Canistre 2 lbs 2 ds à la cse. cse. 1 90	
" 5 " " " " " " " " " "	2 25
" 10 " " " " " " " " " "	2 25
" 20 " " " " " " " " " "	2 10
Canistre émaillé, 2 ds. à la cse 2 40	
<i>E. W. Gillett Co. Ltd. Toronto Ont.</i>	

**Levain "Royal"**



36 morceaux de 50, 1 00 la bte.

Gillett's Cream Yeast le pag. 50 la cse 1 00



**Les Marques de Lait Condensé et de Crème Evaporée de BORDEN — à Prix Canadiens.**

Nous avons l'honneur d'annoncer que nous avons établi une succursale de notre manufacture à Ingersoll, Ont., et que nous sommes actuellement en mesure de remplir toutes les commandes du commerce canadien très rapidement et à des prix considérablement réduits, par suite de l'établissement de la succursale canadienne.

Notre lait condensé marque "EAGLE," notre lait condensé marque "GOLD SEAL," et notre crème évaporée marque "PEERLESS" non sucrés, peuvent être obtenus par l'entremise de nos représentants locaux.

**BORDEN'S CONDENSED MILK CO.**

Originateurs du "Lait Condensé." Etablis en 1857.

Représentants pour la vente au Canada:

**F. W. HUDSON & CO., Toronto.**  
**WM. H. DUNN, Montréal.**  
**ERB & RANKIN, Hal fax.**  
**W. S. CLAWSON & CO., St. John, N. B.**

Aussi Shaltcross, Macaulay & Co., Victoria, Vancouver, C. A.

**THE ST. LAWRENCE SUGAR REFINING CO. LIMITED**

**MONTREAL**

**Sucres Raffinés**

Fabricant des qualités les plus choisies de . . .

**JAUNES EFFLORESCENTS,**  
(BLOOMY YELLOWS)

**CAFE NOIR,**  
(BRIGHT COFFEE SUGARS)

**PHENIX,**  
(Qualité suivant le granulé)

**GRANULES**  
**"EXTRA STANDARD"**

**Les meilleurs sur le marché**

PRIX COURANTS—MONTREAL, 4 JUIN 1903



Lessive en poudre.

4 doz. à la caisse. 3 60  
la case; par 3 cases, 3 70  
par 6 caisses ..... 4 40



Poudre à Pâte Magique

6 doz 60 ... 40  
4 " 4 oz. 60  
4 " 6 oz. 75  
4 " 8 oz. 95  
4 " 12 oz. 1 40  
2 " 12 oz. 1 45  
4 " 16 oz. 1 65  
2 " 16 oz. 1 70  
1 " 2 1/2 lb. 4 10  
1 " 5 lb. 7 30

**J. A. E. Gauvin Montréal**  
Spécialités.  
Sirop Menthol..... la doz. 1 65  
Sirop d'Anis Gauvin..... 1 75  
" " par 3 doz. 1 80  
Sirop d'Anis Gauvin par 1 grosse. 17 00  
" " par 5 grosses. 16 00  
William's Headache Wafers doz. 1 60  
" " 3 doz. 1 50  
" " la grosse. 16 00

5 p.c. d'escompte.  
**Hamilton Distillery Co Ltd.,**  
HAMILTON, ONT.

Royal Rye 15 U.P. Le gall. \$2 25  
Royal Malt 25 " " 2 25  
2 Star Rye 40 " " 1 75  
3 Star Malt 48 " " 1 75  
Rye 7 ans 25 " " 2 75  
" 4 " 25 " " 2 50  
" 4 " 25 " " 2 40

WHISKEY "MAPLE LEAF" DE 8 ANS  
Imperial Qts, Case 12 flasks..... 7 60  
Amber " 12 bottles..... 5 50  
Pints " 16 flasks..... 8 00  
Half Pints " 32 flasks..... 6 50  
Special Pocket 36 flasks..... 6 50  
Quarter Pints 64 flasks..... 7 53

WHISKEY "ROYAL CANADIAN" DE 6 ANS  
Quarts 12 bottles..... 7 00 case.  
Pints 16 flasks..... 7 50 "  
Half Pints 32 "..... 8 00 "  
Quarts Pints 14 "..... 9 00 "

WHISKEY BLAND  
Quarts 2 bottles..... 5 00 "

**Laporte, Martin & Cie**

**MONTREAL**  
*la caisse.*  
Brandy.  
Richard, S. O. .... 12s bt. qts. 22 50  
" F. C. .... 12s " qts. 15 00  
" 1-15-180s..... 23 00  
" V. S. O. P. .... 12s " qts. 12 00  
" " 24s 1/2 pt. 13 30  
" " 48s 1/2 pt. 14 00  
" " 180s 1-15 pt. 20 00  
" V. S. O. .... 12s " qts. 10 00  
" " 180s 1-15..... 18 00  
" V. O. .... 12s " qts. 8 50  
" " 24s " qts. 9 50  
" " 48s 1/2 pt. 10 50  
" " 180s 1-15 pt. 14 00  
" " carafes 12..... 10 50  
" " 30s " qts. 13 00  
" " 48s 1/2 pt. 13 00  
Couturier..... 12s " qts. 7 00  
" " 24s " qts. 8 00  
" " 48s 1/2 pt. 9 00  
" " 24s flasks 8 00  
" " 48s 1/2 " 9 00  
" " 180s 1-15..... 13 50  
Marion..... 12s " qts. 8 00  
" " 24s " qts. 7 00  
" " 48s 1/2 pt. 8 00  
" " 24s flasks 7 00  
" " 48s 1/2 " 8 00  
" " 180s 1-15..... 12 50

Gals. Oct's. Oct's. Rbls. Hhds.  
Couturier. \$4 00 \$3 95 \$3 85 \$3 80 ....  
Marion..... 3 75 3 60 3 50 3 40 ....  
Ph. Richard  
V.S.O.P. 5 50 5 35 5 25 5 00 ....  
Richard  
V.O. proof. 4 25 4 10 4 00 3 90 3 80  
Richard 5 up  
proof V.O. 4 00 3 80 3 70 3 50 3 40  
Richard Fine  
champagne. 6 00 5 90 .....  
Gin. (net 30 jours) *la caisse.*  
Pollen & Zoon Rouges..... 15s 10 00  
" " Vertes..... 12s 5 00  
" " Violet..... 12s 2 50

Gin Pollen & Zoon, en fûts.  
Gals. Oct's. Oct's. Rbls. Hhds.  
P. & Z. \$3 15 \$3 05 \$3 05 \$3 00 \$2 95  
*Irish Whiskey Mitchell. la caisse.*  
Cruskeen Lawn (stone jars) 12s 12 50  
Special (Old) Ordinary qts b. 12s 9 00  
" " Pint flasks..... 24s 11 75  
Old Ordinary qrt bottle..... 12s 8 50  
" " 1/2 pint..... 24s 8 00  
" " Imperial qrt flask..... 12s 11 25  
" " 10 oz flask..... 48s 12 00  
Old 6 oz flasks..... 60s 9 00

(30 jours net) *en fûts*  
Mitchell (Special Old)..... 4 10 4 50  
" (Old)..... 3 65 4 00  
Compound (B)..... 3 25 3 50  
" (C)..... 2 75 3 00  
*Vin de Malaga—Blandy.*  
Pale Sweet.—Blue label 12s. qts 7 50  
" " White 12s. qts 10 00  
*Vin de Sherry.*  
Manzanilla..... 12s. qts 1 50  
Amorosa..... 12s. qts 1 10  
*le gal. Oct.*  
Madère No 1..... 3 50 x 00  
" No 2..... 4 50 4 00  
Malaga pale Sweet..... 3 00 2 75  
*Scotch Mitchell. la caisse.*  
Heather Dew..... 12s. qts 7 00  
" (stone jars) Imp. qts 12 50  
" " 12s flasks ov..... 11 25  
" " 48s " " 12 00  
" " 60s " " 9 00  
Special Reserve. 12s. qts 9 00  
" " 24s " qts 10 00  
" " 24s ov..... 11 75  
Extra Special Liqueur. 12s flac's 9 50  
" " 12s qts 9 50  
Mullmore..... 12s. qts 6 50  
" " 12s ov..... 10 00  
" " 24s flasks. Imp. pts 7 75  
" " 24s fl. Imp. pts 10 50  
" " 48s flasks 9 00  
En quantités de 5 caisses, 25 p.c. de moins.

Gals. Oct's. Oct's. Rbls.  
9 gl. 17 gl. 40 gl.  
Special Reserve. \$4 50 \$4 25 \$4 15 \$3 90  
Heather Dew "A" 4 00 3 85 3 75 3 65  
Extra Spe. " 1 Liqueur 5 00 4 90 4 80 4 75  
Old Scotch " 3 75 3 70 3 65 3 50  
*Champagne.*  
Vve Amiot Carte d'or. 12s. qts. 16 00  
" " 24s. pts. 17 00  
" " d'argent. 12s. qts. 10 50  
" " 24s. pts. 11 50  
Duo de Pierland..... 12s. qts. 14 00  
" " 24s. pts. 16 00  
Cardinal..... 12s. qts. 12 50  
" " 24s. pts. 13 50  
*Vin de Madère—Blandy. la caisse.*  
Very Superior..... 12s. qts 8 50  
Special selected..... 12s. qts 10 00  
London Particular..... 12s. qts 13 00  
*Thés Linton. la lb.*  
No 1..... cs 50 lbs, 50 ppts, 1/2 lb.. 0 35  
" " 25 ppts, 1 lb.. 0 34  
" " 10 lbs, 5 lbs.. 0 35

No 2.... " 50 ppts 1/2 lb.... 0 29  
" " 25 ppts, 1 lb... 0 28  
" " 10 tins, 5 lbs.. 0 29  
No 3.... " 50 ppts, 1 lb... 0 23  
" " 25 ppts, 1 lb.. 0 22  
" " 10 tins, 5 lbs.. 0 23  
Ceylan vert No 1.... 50 ppts, 1/2 lb 0 35  
" " 25 ppts, 1 lb 0 34  
" " No 2.... 50 ppts, 1/2 lb 0 28  
" " 25 ppts, 1 lb 0 28

*Thés.*  
Japan, Victoria..... 90 lbs 25c  
" Princess Louise..... 85 lbs 19c  
Noir, Victoria..... 25 lbs 30c  
" Princess Louise..... 25 lbs 25c  
" Lipton No 1..... En 1 lb 34c  
" " No 1..... Tin 5 lbs 35c  
" " No 2..... En 1 lb 28c  
" " No 2..... Tin 5 lbs 29c  
" " No 3..... En 1 lb 22c  
" " No 3..... Tin 5 lbs 23c  
Noir, Princess Louise..... En 1 lb 30c  
" " " " En 1 lb 27 1/2  
" Victoria..... En 1 lb 32c

*Poudre à pâte.*  
Princess..... tins 5 lbs, 6c chaque 0 50  
" carré " 1 lb, 24s la doz. 1 75  
" rond " 1 lb, 24s " 1 40  
" " " 1 lb, 48s " 0 85  
**E. D. Marceau**  
MONTREAL

*Cafés* *la lb.*  
Rio No 1..... 0 12 1/2  
Rio Choix..... 0 14  
Jamaïque No 1..... 0 15  
Ceylan pur..... 0 15  
" tos No 1..... 0 15  
" chok..... 0 17 1/2  
" extra..... 0 19  
Maracaibo No 1..... 0 15  
" chok..... 0 17 1/2  
" extra..... 0 19  
Plantation privée..... 0 25  
Java Mal berry..... 0 23  
" Old Crow..... 0 25  
" sn..... 0 27 1/2  
" Cosdor..... 0 30  
" Old Gov..... 0 31  
" Extra de 10 ans..... 0 35  
Old Gov. Java & Mocha..... 0 38  
" Mocha Old Crow..... 0 25  
" de l'Arabie..... 0 27 1/2  
" Condor..... 0 30  
" Mocha choisi..... 0 31  
Java Mandehing & Mocha choi-  
si à la main..... 0 50  
Mélange spécial..... 0 20  
" X X X..... 0 27 1/2

# UNE VITRINE D'ETALAGE A DEVANT OVALE

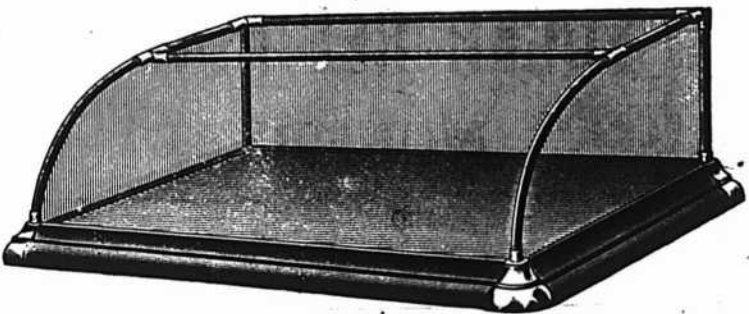

En bois dur et d'un beau poli; trois pieds de long SANS joints en nickel, portemiroirs à glissières et verre diamant de qualité extra dans toutes les parties. Cette magnifique vitrine avec l'assortiment suivant de savons de toilette de vente rapide,

**\$25.00**

pour

CETTE OFFRE REPRESENTE 58 p.c. DE PROFITS POUR VOUS.

## NOTRE NOUVEL ASSORTIMENT :

3 doz. Infant's Delight.....	Détail à 10c \$3 60	1 doz. Fine Oatmeal.....	Détail à 10c \$1 20	1 doz. Violettes de Parme.....	Détail à 3 p. 10c 20
" Crushed Violets.....	" 10c 60	" Valley Violet.....	" 10c 1 20	" Bouquet de Paris.....	" 3 " 10c 20
" Calla Lillies.....	" 10c 60	" Italian Pink.....	" 10c 1 20	" Crab Apple Blossom.....	" 3 " 10c 20
" White Hyacinthe.....	" 10c 60	" Sweet Violets.....	" 5c 60	" Carnation Pink.....	" 3 " 10c 20
" Rose Leaves.....	" 10c 60	" White Carnations.....	" 5c 60	" Jasmine.....	" " 5c 60
" Orange Blossoms.....	" 10c 60	" June Roses.....	" 5c 60		
" Daffodils.....	" 10c 60	" Turkish Bath.....	" 5c 60		
" Heliotrope.....	" 10c 1 20	" King Castle.....	" 5c 3 60		
" Club Cologne Glycerine.....	" 10c 1 20	" King Oatmeal.....	" 5c 1 20		
" Carbolic.....	" 10c 1 20	" Refined Tar.....	" 5c 1 20		
" Unscented Glycerine.....	" 10c 1 20	" P. W. Shaving.....	" 5c 60		
" Jockey Club.....	" 10c 60	" Rose Superbe.....	" 3 p. 10c 20		
" Tar and Glycerine.....	" 10c 60	" Hyacinthe Superbe.....	" 10c 20		

Par suite de l'augmentation des taux de fret, le prix de l'assortiment et de la vitrine, pour tous les points à l'ouest de Rat Portage, sera de \$27.00 net.

# JOHN TAYLOR & CO., TORONTO.

SUCCURSALE DE MONTREAL : 414 RUE ST-PAUL.



# Ferronneries, Peintures, Construction et Immeubles

## REVUE DES MARCHÉS

### FERRONNERIES

Les affaires continuent à être actives, mais on note cependant une diminution sur le chiffre des ventes des quelques dernières semaines. Le manque de pluie cause des craintes assez sérieuses et les commerçants n'opèrent qu'avec prudence. Les paiements sont généralement bons. Nous attirons l'attention des marchands sur la hausse des papiers de construction.

#### Clous de broche

La demande pour les clous de broche est des plus actives; par contre, les stocks sont légers et certaines dimensions sont très rares.

#### Clous coupés

La demande pour les clous coupés est de premier ordre. Les prix sont fermes. Le stock des clous coupés est mieux garni que celui des clous de broche.

#### Portes moustiquaires

La demande pour cette classe de portes est des plus actives. Les stocks sont légers en raison de la forte demande qui s'est produite.

#### Tuyaux de caoutchouc

Les tuyaux de caoutchouc, surtout ceux dans les dimensions de 1-2 pouces, 2 et 3 plis, sont d'une grande rareté.

### METAUX

Le marché des métaux est actif, la plupart des maisons de gros font leurs livraisons.

Les cuivres en barres, ainsi que l'étain en lingots sont lourds avec tendance à la baisse, bien que sans changements de prix.

### HUILES ET PEINTURES

Le commerce des huiles et peintures est très actif. Il y a une forte demande pour les peintures préparées, ainsi que pour les huiles de lin et de térébenthine.

#### Huile de lin

La demande pour l'huile de lin est ex-

cellente. On cote 59c au gallon pour l'huile crue et 62c pour l'huile bouillie.

#### Essence de térébenthine

Le marché de l'essence de térébenthine est ferme à 98c le gallon. La demande est active.

#### Papiers de construction

Ainsi que nous l'avions fait prévoir dans plusieurs de nos revues précédentes, les prix des Papiers de Construction ont subi une forte hausse.

L'avance de prix sur le papier pesant a causé une forte surprise, on s'attendait à une avance ne dépassant pas \$2.00 la tonne mais on trouve excessive une hausse de \$5.00.

Les papiers suivants ont augmentés de prix comme suit:

Le "Tarred Felt" est coté à \$1.85 les 100 lbs.

Le Sheathing Dry Grey, ou Blanc, ou No 2, Dry Fibre, 40c par rouleau.

Le Sheathing Tar Grey, ou Straw, ou No-2, Tarred Fibre, 50c par rouleau.

Le Sheathing No 1 Dry Fibre, 55c le rouleau.

Le Sheathing No 1 Tarred Fibre, 65c le rouleau.

Le Heavy Straw Sheathing, \$35.00 la tonne.

#### Verre à vitres

Le commerce des verres à vitres est animé, mais les prix sont loin d'être fermes par suite de la concurrence.

### FERRAILLES

Le commerce des ferrailles est de nouveau très actif. Les prix de notre liste sont fermes.

Cuivre fort, 10c la lb; Cuivre mince ou fonds en cuivre, 8 1-2c à 9c la lb; Laiton rouge fort, 10c la lb; Laiton jaune fort, 8 1-2c la lb; Laiton mince, 5c à 5 1-2c la lb; Plomb et Zinc, 2c à 2 1-2c la lb; Fer forgé No 1, \$13.00 à \$16.00 la tonne; Fer forgé, No 2 et tuyaux de fer, \$8.00 à \$9.00 la tonne; Fer fondu et débris de machines, \$14.00 la tonne; Plaques de poêles, \$10.00 la tonne; Fontes et aciers, malléables, \$5.00 la tonne; Chiffons à la campagne, 45c à 55c les 100 lbs; vieilles claques, de 6c à 6 1-2c la lb.

### MARCHES ETRANGERS

#### BELGIQUE

Aucune variation marquante n'est à signaler depuis la semaine précédente. Le marché est calme, sans emballement comme sans faiblesse. Les fontes et les demi-produits semblent maintenir leurs prix. Les produits finis se soutiennent assez bien, quoique sans une excessive satisfaction pour les lamineurs, qui n'en retirent pas grands résultats financiers.

Voici les prix obtenus à la Bourse des métaux de mercredi dernier: fontes, affinage Charleroi 57 francs, id. Luxembourg 49 francs, affinage Athus 53 francs, Tomas 63 francs.

Fers: barres No 2, 130 francs, pays liv. st. 5.6.0, exportation; poutrelles fonte 127 francs, pays liv. st. 4.12.0 exportation; tôles 142.50, pays liv. st. 5.12.0 exportation.

Les mitrilles sont fermes de 67,50 francs à 70 francs, les lingots valent 92.50 francs comme les ébauchés.

Les commandes en rails sont encore abondantes, sur le marché sidérurgique belge. Après la Société nationale des chemins de fer vicinaux, qui vient de partager entre ses fournisseurs habituels un ordre de 30,000 tonnes de rails de 23 kg au prix de 127.50 francs la tonne, les Chemins de fer de l'Etat vont passer avec les aciéries du pays un marché de 50 à 60,000 tonnes en divers profils, à fournir en trois ou quatre ans.

Les ateliers de construction attendent la grande commande des 100 à 120 machines des types Compound et Macintosh qui se fera dans les premiers jours de juin.

#### FRANCE

Le mois de mai est meilleur que le mois précédent pour l'industrie métallurgique en ce qui concerne le marché à la consommation sur la place de Paris. Il y a plus de commandes dans toutes les catégories, malheureusement les prix laissent encore souvent à désirer.

On cote les fers marchands au coke 1re classe 16.50 francs, les fers à 1, pour planchers 1re catégorie 17.50 francs.

Le marché est stationnaire dans les Ardennes. Aucun élément nouveau n'est venu modifier dans un sens ou dans l'au-

tre la situation des affaires sidérurgiques. Aussi est-il très difficile de prédire exactement dans quelle voie va s'orienter le marché.

Dans la région du Centre, on est loin encore d'une allure normale. Le mois d'avril a marqué dans les transactions commerciales, chemins de fer exceptés, un temps d'arrêt. Le mois de mai accuse, il est vrai, une tendance meilleure, mais on n'a pas retrouvé encore l'activité ramenée par février et mars, et les espérances que ces mois favorisés avaient fait naître ne sont pas devenues de la réalité.

On traverse une bonne période d'activité dans la Haute-Marne.

En Meurthe-et-Moselle, les prix des fers marchands No 2 restent à 15 francs. Dans cette catégorie, la demande est toujours soutenue, par contre les poutrelles laissent à désirer par suite du manque d'animation dans le bâtiment.

La situation ne se modifie guère dans le Nord et les semaines se suivent et se ressemblent, conservant toujours le même calme.

**ANGLETERRE**

On signale de Middlesbrough une allure encourageante pour le marché des fontes. La fonte Cleveland No 3 monte à 47/".

Voici les prix des fers et acier dans le district de Cleveland:

Fer	1. s. d.
Barres communes . . . . .	6.12.6
Barres meilleures . . . . .	7. 2.6
Barres meilleures 1er qualité . . . . .	7.12.6
Cornières de navires . . . . .	6.12.6
Feuilles simples. . . . .	8. 2.6
Feuilles doubles. . . . .	8.12.6
Plaques de navires . . . . .	6.17.6
Traverses . . . . .	7. 2.6
Plaques de chaudières . . . . .	7.17.6
Rails légers . . . . .	6. 7.6
<b>Acier</b>	<b>1. s. d.</b>
Rails lourds. . . . .	5.12.6
Plaques de navires . . . . .	6. 2.6
Plaques de chaudières . . . . .	7.10.0
Cornières de navires . . . . .	5.15.
Feuilles simples . . . . .	8.12.6
Feuilles doubles. . . . .	9. 2.6
Hoops . . . . .	7. 0.0

A Manchester, les prix de la fonte se sont raffermis vers la fin de cette semaine. La fonte No 3 du Lancashire cote 56/6 à 57/", le Lincolnshire 52/6. L'industrie des fers manufacturés n'est pas très active. Les billettes cotent liv. st. 4.15, les barres d'acier liv. st. 6.5, les plaques ordinaires, liv. st. 5.6:10, les plaques de chaudières liv. st. 5.7.

La semaine a été animée à Glasgow pour la fonte Warrant. Le fer a été peu demandé pour l'intérieur, les commandes ont aussi diminué pour l'Amérique du Nord et le Canada.

**ALLEMAGNE**

La Bourse de Dusseldorf a apporté les modifications suivantes à la cote de cer-



**Une fois connues**  
**LES**  
**Peintures Liquides "Anchor"**  
**POUR LA MAISON**

font leur chemin. Vous pouvez faire bien des affaires avec elles, car elles supportent toutes les épreuves, aux points de vue de leurs propriétés couvrantes, de leur qualités de durabilité, de leur réputation—tout ce qu'il faut pour inspirer confiance et créer une vente permanente. Le fait à lui seul que le

**BLANC DE PLOMB B. B. VERITABLE DE BRANDRAM**  
est employé à leur fabrication, constitue un argument suffisant de supériorité.

Envoyez-nous une carte postale, et laissez-nous vous fournir des renseignements complets.

**HENDERSON & POTTS**  
**MONTREAL et HALIFAX**



tains produits sidérurgiques: fonte Thomas M 57 contre M 58 précédemment, fonte de puddlage Luxembourg M 45, contre M 46, fonte brute anglaise No 3 M 66 contre M 70.

En ce qui concerne les fers et aciers, les barres d'acier et les rails sont demandés pour l'exportation, mais l'entente sur les prix n'a pas été facile à établir.

Les poutrelles sont l'objet d'une grande faveur; les mitrailles sont à un prix très élevé et les acheteurs s'en plaignent amèrement, ce qui tend à prouver qu'ils en ont besoin.

**LES PLUS GRANDES CATARACTES DU MONDE**

Au cours de l'été prochain, la ligne de chemin de fer du Cap au Calre, qui s'étend déjà à 100 milles anglais au-delà de Bulmoajo, aura atteint les grandes chutes de Victoria, au Sambési, au milieu de la Rhodesia. Ces chutes ont une étendue d'un mille; l'eau tombe d'une hauteur de 130 mètres environ, et, quand le fleuve déborde, la force naturelle ainsi représentée est évaluée à 35,000,000 de chevaux, soit au quintuple de la force du Niagara.

Cinq immenses colonnes de vapeur s'échappent de l'abîme où se précipitent les eaux, dont le vacarme s'entend à unedistance de dix milles.

**L'ACIER ELECTRIQUE**

Une découverte vient d'être faite, qui semble produire dans le monde de la métallurgie une impression très vive. Il s'agit de la production d'acier fabriqué au four électrique et que la Société qui le met en vente a baptisé du nom de "acier électrique". Cet acier serait d'excellente qualité, au témoignage de l'"Echo des Mines", qui dit à ce sujet:

"Nous voilà dans le domaine de la pratique et les vendeurs d'aciers à outils aux noms extraordinaires, aux dénominations fantastiques, vont se trouver en concurrence directe avec l'acier, que j'appellerai scientifique. En effet, la fabrication électrique permet de prendre du fer pur, de le fondre et d'y dissoudre la quantité absolument stricte de carbone qui est nécessaire pour obtenir la dureté voulue.

On demandera des aciers à tant de millièmes de C., au lieu de demander de l'acier rapide, diabolique, etc.

On dissoudra aussi facilement dans le fer fondu, dans le "fluselissen" au creuset, les quantités voulues de chrome, de vanadium, de tungstène, de nickel que l'on voudra, et l'on aura ainsi toutes les gammes des aciers composés."

Ce serait, en un mot, toute une révolution dans la fabrication de l'acier.

## OPERATIONS MINIERES DANS LA PROVINCE DE QUEBEC EN 1902

(suite)

### PLOMB

La seule mine de Galène exploitée dans la province a été celle du Lac Témiscamingue; elle n'a pas été visitée cette année mais d'après les informations reçues elle a été travaillée à peu près comme l'année dernière et a expédié une quantité de 300 tonnes de mineral concentré tenant 70 à 77% de plomb et 15 à 17 onces d'argent à la tonne.

### OR.

La Gilbert River Gold Fields a continué les travaux mentionnés sur le lot 14, dans le rapport de l'année dernière, et au printemps, elle a lavé le gravier qui a produit un peu d'or. Pour des raisons que j'ignore, les travaux sur le nouveau puits ont été abandonnés, et la Compagnie a prospecté dans la rivière, sur les vieux travaux vers les Nos 19 et 20. La Compagnie a abandonné de travailler en novembre, pour reprendre probablement au printemps.

Dans la région de Dudswell, il s'est fait quelques prospects sur le Big Hollow Brook, mais sans grand résultat.

La quantité d'or obtenue dans la Beauce est estimée approximativement à 300 onces, valent \$5,400, une trentaine d'hommes y ayant été employés.

### AMIANTE

Dans le rapport de l'année dernière, nous donnions un résumé des progrès de cette industrie, en montrant le développement considérable qu'elle prenait. Pendant l'année 1902, les travaux se sont continués avec la même activité; cependant, en raison de l'excès de production, les prix ont un peu diminué, et l'expédition totale est un peu moindre que celle de l'année dernière. Pratiquement, toutes les mines ont été en opération pendant la plus grande partie de l'année, et les ateliers de préparation de la fibre ont été complétés et ont fonctionné avec succès. Vers la fin de l'année, plusieurs compagnies ont réduit le nombre de leurs ouvriers, et quelques-uns ont arrêté les travaux, à cause de la mauvaise saison, et aussi en raison de la rareté et de la cherté du combustible occasionné par la grève des Etats-Unis. Il est à espérer que lorsque l'aménagement du pouvoir d'eau de la rivière Saint-François à d'I-sraéli sera terminé, les compagnies pourront employer l'énergie électrique que cette compagnie transportera à Thetford et au Lac Noir, et se trouveront ainsi à l'abri d'aussi fâcheuses éventualités. Il est probable que l'installation des machi-

nes et la pose des fils seront complétées en 1903.

Il n'y a guère de nouveaux faits à signaler à Thetford; cependant, je dois citer le progrès réalisé par la Bell Asbestos Co. qui, pour découvrir de nouvelles sections de son territoire, a employé avec succès une pelle à vapeur pour enlever la terre de la surface qui recouvre la serpentine, réalisant ainsi une grande économie de temps et d'argent sur l'ancien système qui consistait à faire ce travail à la main.

Les compagnies King, Bell, Johnson ont travaillé pendant la plus grande partie de l'année avec la même production. Le Beaver Asbestos Co. a aussi obtenu de bons résultats, mais sur une échelle moindre. Vers la fin de l'année, cette compagnie est devenue la propriété de la *New England & Canadian Asbestos Co.*, de Providence, R. I., qui a aussi acheté les mines travaillées par la Canadian Asbestos Co., c'est-à-dire la mine du Lac Noir et la mine Fraser, de Broughton; désormais, ces trois mines seront travaillées sous une administration unique.

Au Lac Noir, les Compagnies Union Mine, Canadian, Johnson, Manhattan, Standard, Kerr ont été en opération une partie de l'année, et la mine Reed a aussi un peu été travaillée. A la mine Union, l'installation faite sur le grand puits, au nord-est de la propriété, en y plaçant de front plusieurs derrick à cable, a fonctionné avec succès et économie, en développant considérablement cette excavation. A la mine Johnson, le moulin installé à la fin de 1901 a été essayé, et après quelques changements pratiques, a travaillé régulièrement. Les travaux des mines Canadian et Manhattan se sont continués de la même façon, des prospects faits au sommet de la colline ayant fait découvrir de nouvelles parties riches en amiante. La Standard Co. a terminé l'installation de son moulin et travaillé une partie de l'année. La mine Keer a travaillé sur une petite échelle, avec un derrick ordinaire à vapeur; les travaux se sont faits en profondeur, dans l'ancienne excavation, et ont donné de très bons résultats, l'amiante y étant trouvé abondant et de belle qualité; il est question d'établir un moulin à fibre sur cette propriété. La mine Reed n'a été que peu travaillée pendant l'année, et avec les résultats habituels.

La East Broughton Co. a travaillé pendant une partie de l'année, le moulin fonctionnant bien.

A Danville, la mine et le petit moulin ont travaillé régulièrement, et les travaux du grand moulin de 6 cyclones sont assez avancés pour espérer le voir en marche au printemps de 1903, la capacité de ce moulin étant le double de celui actuellement en opération. Cette compa-

gnie fait, comme par le passé, une spécialité de la préparation de l'asbestic dont elle expédie des quantités importantes.

Dans la région de l'Ottawa, il ne s'est fait aucun travail, cette année, mais il est question d'organiser une nouvelle compagnie pour développer la mine de Denholm sur une plus grande échelle.

L'expédition totale de l'amiante, pour la province, se chiffre comme suit, d'après les rapports des compagnies, en tonnes de 2,000 livres et valeur à la mine ou au moulin:

1ere (crude).....	1319	tonnes valant \$	240401
2me do .....	3131	" "	34312
Fibre .....	15575	" "	412338
Paper stock.....	10682	" "	203869
	30634		\$ 1161970
Asbestic.....	9764	" "	12738
	40398		\$ 1174708

Il y a eu 1,800 hommes d'employés pendant des périodes variant de 4 à 12 mois, et la somme des salaires payé représente \$53,200. Les prix moyens de l'amiante, pour cette année, ont été à peu près les mêmes que ceux de l'année dernière quoique un peu plus bas pour certaines qualités.

### MICA

Le marché du mica a été tranquille cette année quoique la demande se continue assez bonne, mais les variations dans les prix surtout leur abaissement pour les grandes dimensions, ainsi que l'emploi croissant des débris pour la fabrication de la micanite sont les raisons qui ont affecté cette industrie; les prix pour les petites dimensions sont cependant satisfaisants. Il n'y a eu que quelques mines des plus importantes qui ont produit cette année, savoir: Blackburn Bros, Wallington Bros, Fortin & Gravel, avec quelques autres producteurs de moindre importance, et on peut dire que pas plus de 1-3 de la production a été expédié.

Une nouvelle compagnie "The General Electric Co." a établi des ateliers très considérables de préparation du mica, où environ 300 personnes sont employées à couper et à fendre le mica en feuilles très minces pour être employées à la fabrication de la micanite. Cette année cette compagnie n'a employé que du mica venant d'Ontario, mais elle a acquis le contrôle dans l'été de 1903.

Blackburn Bros, ont exploité régulièrement à Perkins Mill avec le même succès pendant toute l'année.

Wallington Bros, ont un peu travaillé à Perkins Mill et ont exploré le lot IX. 19, de Hull, qui montre de bonnes indications de mica.

MM. Fortin & Gravel ont continué à développer leur mine de la montagne de Hull qui a fourni une grande quantité de beau mica dont une partie seulement a été expédiée. J'ai visité cette mine au mois d'août et elle présentait alors la plus belle apparence. L'ancien puits a

été abandonné à une profondeur de 90 montrant beaucoup de mica au fond, et dans le nouveau qui a été creusé dans le voisinage immédiat à une profondeur de 50', on voyait une masse de mica en gros cristaux d'une épaisseur de 20' découverte sur une longueur de 65' et une largeur de 15', le fond étant également couvert de cristaux. Il a été sorti de cette mine des cristaux pesant 700 livres et on a obtenu des morceaux pouvant couper 15"/16"; les propriétaires estiment que la moyenne de leur mica est de 3/5.

Cette propriété est ouverte depuis 4 ans et a constamment donné d'excellents résultats, le travail étant fait à la main avec quelques hommes seulement et un derrick à cheval; le mica est grossièrement trié à la mine et transporté à Hull où il est fini, classé et empaqueté. Lors

de ma visite, il y avait 5 hommes à la mine et 5 femmes occupées au triage à Hull où il y a une grande quantité de mica en magasin.

Le mica de cette mine est de très bonne qualité. Je rappelle qu'elle est située sur le lot VII 1-2 N. 18 de Hull et à 7 milles de cette ville par un bon chemin.

Quelques travaux ont aussi été faits par les compagnies Allan Gold Leaf dans Derry, Glen Almond dans Portland Est, Vavassour Association dans Hull, F. W. Webster aux Cascades sur la Gatineau, avec de petites productions.

Les quantités de mica (thumb trimmed) expédiées pendant l'année se chiffrent comme suit, et représentent environ 1-3 de la production totale, environ 100 hommes ayant été employés pendant des périodes de 3 à 12 mois.

173	64,463 Livres valant \$	7,361
273	27,861	7,3
274	27,296	10,758
375	11,772	7,878
476	890	820
578	540	585
Total.....		132,822
		34,394

PHOSPHATE

Il ne s'est rien fait, cette année, pour l'exploitation du phosphate, M. J. F. Higginson, nous communique les chiffres suivants:

Il a été expédié cette année

535 t. de haute teneur estimé à \$8. la t.....	\$ 4,230
326 t. de basse teneur estimé à \$3.00 la t.....	\$ 1,121
861	\$ 5,401

Il existe encore, dans la région, une certaine quantité de phosphate extrait généralement en même temps que le mica, et que l'on peut estimer à 4 ou 500 tonnes de haute teneur, et 3 ou 400 tonnes de basse teneur.

Le rapport du gouvernement qui vient d'être publié, établit que les affaires nouvelles payées de la

**"CANADA LIFE"**

au Canada pour 1902, sont plus considérables que celles de n'importe quelle autre compagnie du pays.

**Western Assurance Co.**

Compagnie d'Assurance contre le Feu et sur la Marine

INCORPORÉE EN 1851

CAPITAL	\$2,000,000
AUTIF, au-delà de	3,383,718
REVENU ANNUEL, au-delà de	3,538,035

BUREAU PRINCIPAL TORONTO, Ont.

Hon. Geo. A. Cox, Président. J. J. KENNY Vice-Prés. et Directeur Gérant  
C. C. FOSTER, Secrétaire.

Succursale de Montréal: 189 rue Saint-Jacques  
ROBT. BICKERDIKE Gérant. ROUTH & CHARLTON, Agents de la Ville.

VERNIS et JAPANS  
SUPERIEURS . . .

**McCASKILL,  
DOUGALL  
& CO.,**

Fabricants

Vernis Standard pour Voitures  
" " " Bateaux

BUREAUX :

161 SUMMER STREET, 30 RUE ST-JEAN,  
Boston, Mass., U.S.A. Montréal, P.Q.

**Canada Linseed Oil Mills**

MONTREAL. LIMITED

Manufacturiers d'

**HUILE DE LIN**



**"Garantie Pure"**

Crue et Cuite

N. B.—Nous rachetons les bons barils de chêne sain d'huile de Lin, Térébenthine, Vernis et Huile à Machines.

Il est question d'établir une manufacture d'engrais chimiques à Buckingham.

#### GRAPHITE

Le graphite n'a pas été exploité cette année, et seulement quelques prospects ont été faits dans les environs de Caludévelopper prochainement, sur une 123 met (Argenteuil). Il est rumeur que plusieurs compagnies s'organisent pour développer prochainement, sur une grande échelle, les mines et moulins de Buckingham et de Calumet, en utilisant les progrès faits récemment pour la concentration du graphite. La qualité du graphite canadien est maintenant bien reconnue dans l'industrie, et vu la demande croissante de ce produit, spécialement dans l'électrometallurgie, tout fait espérer que nous finirons par voir l'exploitation et la manufacture du graphite devenir une industrie permanente dans notre province où le produit brut est trouvé en si grande abondance.

Il a été expédié 3 tonnes de graphite brut de Calumet et 21 tonnes de graphite préparé estimé à \$2,100 de Buckingham.

#### FELDSPATH

Il ne s'est pas fait d'exploitation de feldspath cette année et seulement 52 tonnes valant \$172 ont été expédiées.

#### PETROLE

Dans les environs du bassin de Gaspé le Petroleum Oil Trust a continué à creuser quelques puits, dans la région du ruisseau Mississipi, mais sans obtenir de résultats pratiques.

#### I. OBALSKY.

#### VULCANISATION DU BOIS

Il convient de signaler une méthode récemment imaginée en Angleterre et qui paraît avoir de très bons résultats. Une série prolongée d'expériences aurait montré qu'on peut, artificiellement, donner aux bois tendres une fermeté et une résistance extraordinaires; et on arriverait à ce résultat par une sorte de vulcanisation imaginée par un négociant de Liverpool, M. Powell. La méthode n'a rien de secret; elle consiste, en gros, à saturer le bois, à haute température, d'une solution de sucre. Après quoi, on évapore l'eau en soumettant le bois à l'action de la chaleur. La vulcanisation a pour effet de remplir les pores et interstices du bois avec une matière solide. Le bois le plus tendre devient, par elle, dur, résistant, sans tendance toutefois à se casser ou à se fendre. En outre, il devient remarquablement imperméable à l'égard de l'eau. Enfin, la vulcanisation peut se faire très rapidement, en quelques jours seulement. Il faudra voir ce que fait le bois vulcanisé avec le temps, s'il garde ses avantages naturels et artificiels. Pour le présent, on ne peut rien dire.

#### PRODUCTION D'ANNEAUX COLORES SUR METAUX

A la surface d'un métal donné, on peut, en employant une solution alcaline d'oxyde de plomb comme électrolyte, que l'on fait traverser par un courant électrique, déterminer à volonté l'apparition des plus riches couleurs avec tout l'éclat des vives nuances de l'arc-en-ciel. Il n'y a qu'à changer le sens du courant dans le dispositif ordinaire des opérations électrolytiques et les objets à colorer sont mis en communication avec l'électrode positive.

Le mode opératoire est le suivant:

Après refroidissement de la solution alcaline d'oxyde de plomb, on y introduit l'objet à traiter relié au pôle positif; le fil de platine servant d'anode est plongé progressivement dans la liqueur, mais sans qu'il touche l'objet. Immédiatement, les nuances apparaissent en commençant par le jaune. Chacune des colorations s'accroît davantage ou s'altère complètement suivant la profondeur d'immersion du fil de platine dans le liquide. Le jeu des couleurs est susceptible de variations extraordinaires de cette manière; les colorations proviennent des couches plus ou moins épaisses d'oxyde de plomb déposé.

Une trop grande intensité de courant a pour conséquence de faire disparaître les diverses nuances, qui sont remplacées alors par une teinte noire brune. On a désigné ces dépôts sous le nom d'*anneaux colorés*, bien qu'il soit rare de constater leur disposition annulaire concentrique; ils résistent assez bien à l'action du frottement. En cas d'un insuccès dans le traitement d'un objet, on le nettoie promptement au moyen de l'acide azotique.

Sous le bénéfice de quelques tours de mains habiles, cette méthode permet de conférer à des moulages en bronze les couleurs naturelles des objets qu'ils représentent.

Dès scarabées aux nuances resplendissantes et d'autres insectes ont été imités d'une façon saisissante.

On observe que, dans ce manuel opératoire, l'arrangement ordinaire réalisé avec des batteries ou une dynamo est renversé, c'est-à-dire que l'objet à traiter est relié au fil rattaché au charbon et inversement. Pendant que l'objet se colore par l'entremise de l'oxyde de plomb, le plomb se sépare à l'anode.

E. D.

La Canada Hardware Co., Ltd, nous informe que les retards apportés dans les livraisons depuis trois semaines ou un mois par suite des grèves sont maintenant pour elle une chose du passé, les livraisons se font maintenant avec régularité et l'on expédie la marchandise aussi promptement qu'autrefois.

#### BLOCS DE PIERRE ARTIFICIELLE CUBANT 5,000 à 6,000 TONNES

Par gros temps, les masses d'eau de mer qui s'abattent sur les jetées leur font subir de graves détériorations quand elles ne les renversent pas. Aussi, pour éviter cette destruction, on n'immerge plus guère que des ouvrages d'un poids phénoménal. Le procédé est simple: dans un caisson en tôle, avec hausses mobiles, on bâtit sur une épaisseur moyenne de 1 mètre, le fond, les côtés du bloc et plusieurs murs de refend. Le caisson est mis à la mer et grâce aux vides laissés à dessein, il flotte et peut être remorqué jusqu'à son emplacement définitif; on détermine l'immersion de cette masse (qui parfois mesure, comme pour les travaux du port de Bizerte, 31 mètres de long, 8 à 10 mètres de large et 8m,50 de haut) par l'introduction de l'eau dans un ou plusieurs compartiments. Les compartiments restés à sec sont remplis de blocage ou de béton, puis on épuise l'eau introduite que l'on remplace par du béton.

#### Papier pour polir le marbre

Sur une feuille de fort papier étendez une couche de colle forte. Avant le refroidissement tamisez dessus de la pierre ponce ou du grès pilé. Recouvrez immédiatement d'une feuille de papier plus mince; passez un rouleau de bois ou autre.

Ce papier, ainsi préparé, est bien préférable au papier de verre, il nettoie sans faire aucune rayure.

## LOVELL'S MONTREAL DIRECTORY POUR 1903-1904

Prix: Pour les Souscripteurs, \$5.00.

Les éditeurs informent respectueusement le public que leurs agents ont fini de prendre les noms des citoyens pour le Directory de 1903-1904. Les personnes qui désirent voir leurs noms et adresse, occupation ou affaires, imprimés correctement, sont priées de venir à notre bureau, 23 rue St-Nicolas, le 4 juin, examiner les épreuves avant leur correction finale.

Aucun ordre d'abonnement ne sera pris après le 15 juin. Les livres qui nous resteront après la publication seront vendus \$6 chacun.

JOHN LOVELL & SON, Ltd.

Montréal, le 3 juin 1903.

Editeurs.

## LA BANQUE D'EPARGNE DE LA CITÉ ET DU DISTRICT DE MONTRÉAL

Avis est par le présent donné qu'un dividende de huit dollars et un bonus de deux dollars par action, sur le capital de cette institution, ont été déclarés et seront payables à son bureau-chef, à Montréal, le et après jeudi, le 2 juillet prochain. Les livres de transfert seront fermés du 15 au 20 juin prochain, ces deux jours compris.

Par ordre du conseil de Direction,

A. P. LESPÉRANCE, Gérant.

Montréal, 30 mai 1903.

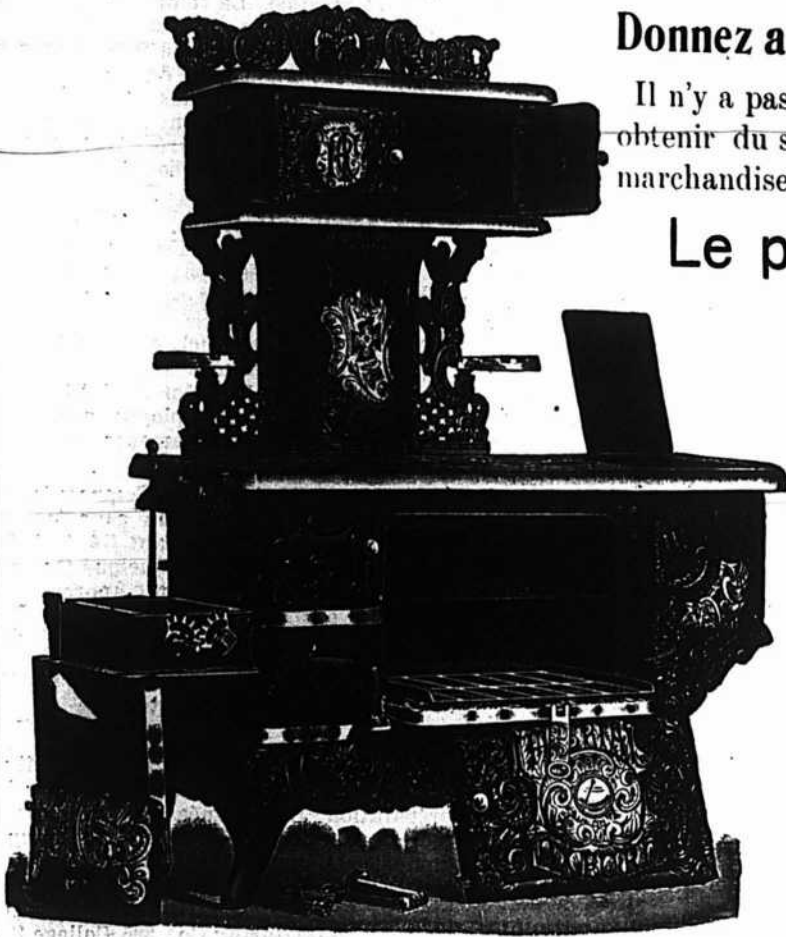

**Donnez a vos clients ce qu'il y a de mieux**

Il n'y a pas deux manières de le faire. Si vous voulez obtenir du succès en affaires, il vous faut vendre des marchandises sur lesquelles on puisse compter.

Le poele de cuisine

# Imperial Oxford

Dans l'opinion des Cuisinières de grande expérience répond de la meilleure manière à tous les besoins. Il y a, en faveur de l'Imperial Oxford de bons points à mettre en lumière que n'offre aucun autre poêle. Il vous est plus facile de le vendre que n'importe quel autre poêle de cuisine et avec plus de satisfaction pour l'acheteur.

**THE GURNEY FOUNDRY CO.,**

LIMITED.

TORONTO, WINNIPEG, VANCOUVER.

THE GURNEY-MASSEY CO., LTD., MONTREAL.

## POURQUOI PAS ?

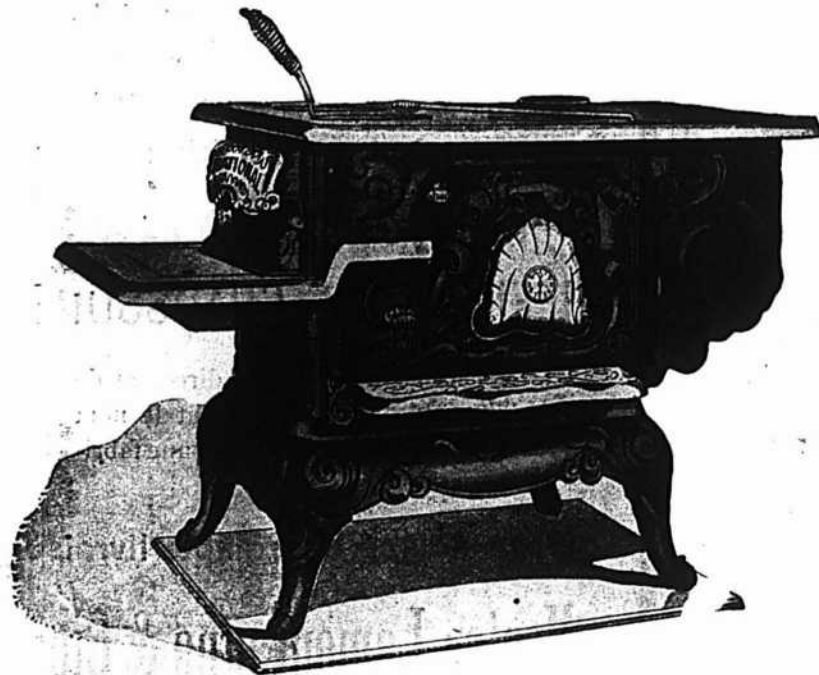

Pourquoi ne pas examiner les mérites des Fournaises à Air Chaud "National" pour le chauffage de la maison, soit au bois, soit au charbon ?

**C'est une question interessante.**

Nous vous dirons comment vous assurer la **Santé** et le **Confort** à la maison, et cela, avec la plus grande **economie** et le **moins de trouble**.

Ecrivez-nous donc aujourd'hui même.

Fabricants des Poeles de Cuisine et Fournaises "Stándard".

**OTTAWA FURNACE & FOUNDRY COMPANY, Ltd.**  
**OTTAWA, ONT.**

## LA CIE SHERWIN-WILLIAMS VA ERIGER LA PLUS GRANDE MANUFACTURE EN SON GENRE AU CANADA

La Compagnie Sherwin-Williams, les grands fabricants de peintures et de vernis a récemment signé un contrat avec Peter Lyall & Sons pour l'érection des bâtiments de la nouvelle manufacture sur sa propriété des rues Centre, Atwater et St Patrick. Les excavations ont été commencées le 23 mai. La nouvelle installation sera, de beaucoup, la plus vaste de son genre au Canada.

Les bâtiments comprennent un édifice à 4 étages contenant les bureaux et entrepôt, avec 280 pieds de façade sur la rue Centre et une profondeur de 50 pieds; une manufacture de peinture, immédiatement en arrière des bureaux et entrepôt, à 4 étages, avec 220 pieds de long et 50 pieds de profondeur et une usine de force motrice moderne de 103 pieds de long et 72 pieds de profondeur.

Les bâtiments sont construits autant que possible à l'épreuve du feu par l'érection de murs de protection et l'enclosement des escaliers dans des murs de briques. Les planchers sont en ciment. Le groupement des bâtiments est fait de manière à donner pleine lumière et la meilleure ventilation. Tous les plans ont été établis par l'architecte faisant partie du personnel de la Compagnie.

L'entrée principale de la nouvelle manufacture qui se fera par les bureaux et entrepôt et qui est destinée à l'usage des employés comme des ouvriers, sera en pierre taillée dans le style Dorique. Sur le fronton se détachera sculptée dans la

Pierre la marque de commerce de la Compagnie. Le vestibule lambrissé de marbre aura des marches en marbre et des planchers en carrelage.

La capacité de l'entrepôt sera de plus du double de celle de l'ancienne.

La manufacture sera pourvue de la machinerie la plus moderne et la plus approuvée. La compagnie a ses propres ateliers de machinerie, elle établit et construit ses propres malaxeurs, moulins etc. La machinerie fonctionnera à l'électricité, chaque département ayant son propre moteur. Dans tous les ateliers seront installés des appareils pour abrégé l'ouvrage, comme les élévateurs hydrauliques, etc. Une manufacture de boîtes de fer blanc constituera une addition à l'outillage existant. La compagnie a fabriqué ses propres boîtes aux Etats-Unis, depuis des années, et en établissant une manufacture de boîtes au Canada, elle ne fait que suivre une politique d'affaires bien définie qui consiste à fabriquer, autant que possible; tout ce qui entre dans la fabrication des peintures.

L'usine de force motrice sera un modèle d'économie en opération. Elle sera pourvue de deux engins Corliss, l'un d'environ 130 chevaux-vapeur, l'autre, d'environ 200 chevaux-vapeur. Ces deux engins mettront en opération deux générateurs alternatifs électriques, l'un de 75 kilowats, l'autre de 120 kilowats, qui fourniront la force motrice électrique à toute la fabrique.

La Compagnie Sherwin-Williams a la réputation d'installer des moteurs modernes.

La disposition des bâtiments facilite la manipulation des marchandises le plus

rapidement et avec le moins de main-d'œuvre possible. La compagnie a sa propre voie ferrée, la Compagnie du Grand Tronc communiquant directement avec la manufacture au moyen de voies d'évitement, l'une amenant les matières premières, une autre servant à l'écoulement des produits manufacturés, la troisième au charroyage du charbon à l'usine de force motrice.

Un détail intéressant de la nouvelle manufacture, ce sont les améliorations industrielles créées par la compagnie. Une salle à dîner avec cuisine, adjacé bien outillée, une salle de réunion, des salles de bains et douches, des salles de repos pour les femmes seront installées et, pratiquement, les mêmes privilèges seront accordés aux employés que ceux dont ils jouissent à l'immense manufacture de Cleveland.

Le Gérant Général de la Compagnie, M. Walter H. Cottingham, un canadien de naissance et le Surintendant Général, M. J. C. Beardslee ont passé quelque temps à Montréal récemment et ont approuvé et signé les contrats relatifs à la nouvelle manufacture.

### Le problème des toasts

Il est résolu par l'invention du Gril à gaz ou à gazoline de Fairgrève pour la préparation instantanée de délicieuses toasts. Ce gril ne communique aucune mauvaise odeur: on peut l'employer avec les réchauds à huile à flamme bleue. Pour prix et conditions, écrivez à The Fairgrève Manufacturing Co., 295 College St. Toronto.

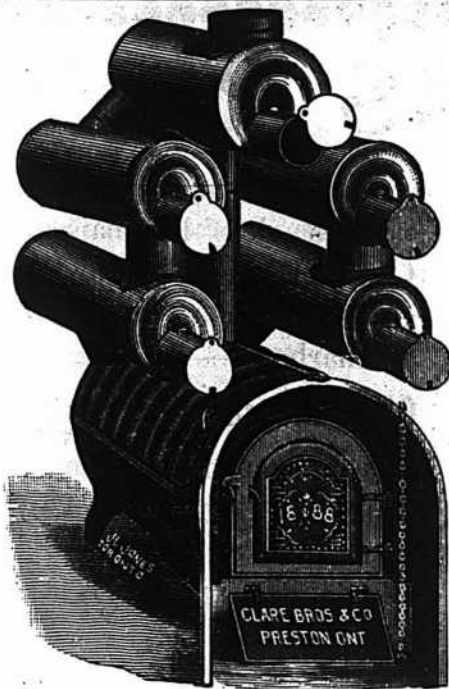

Nous manufacturons toutes sortes de

**Fournaises à Air Chaud  
Bouilloires à Eau Chaude,  
Fournaises, Poêles de Cuisine,  
Ustensiles de Cuisine en fonte.**

**CLARE BROS. & CO., PRESTON, ONT.**

Agent de Montreal: F. P. DRAPER, 46 rue Waverly.

## Nous reprenons les Affaires

AVEC UN STOCK NOUVEAU ET SOIGNÉ DE

**Cuirs, Garnitures de Harnais, Fournitures  
pour Cordonniers et Selliers**

NOUS FAISONS UNE SPÉCIALITÉ

## EMPEIGNES DE CHAUSSURES

Ce département est sous la direction de  
M. TÉLÉSPHORE AUGER, dont le nom  
constitue la garantie d'une bonne fabri-  
cation.

**Ouvrage Soigné et prompt livraison**

**Hector Lamontagne & Cie**

292, rue St-Paul et 188, rue des Commissaires,

**MONTREAL**

# Le poêle à l'huile "Standard"

**SANS MÈCHE**

EST RECONNU COMME ETANT LE MEILLEUR  
SUR LE MARCHÉ

FLAMME BLEUE SEMBLABLE A CELLE DU GAZ.

Pas de fumée  
Pas d'odeur  
Pas de mèche



Bruite la gasoilne ou l'huile avec un égal succès.

Pour la variété des grandeurs, style, le fini et la durabilité, ils n'ont pas d'égaux.

The

## Thos. Davidson Mfg. Co.

MONTREAL.

Ltd.

# L'ASSURANCE LA MOINS CHÈRE DU MONDE

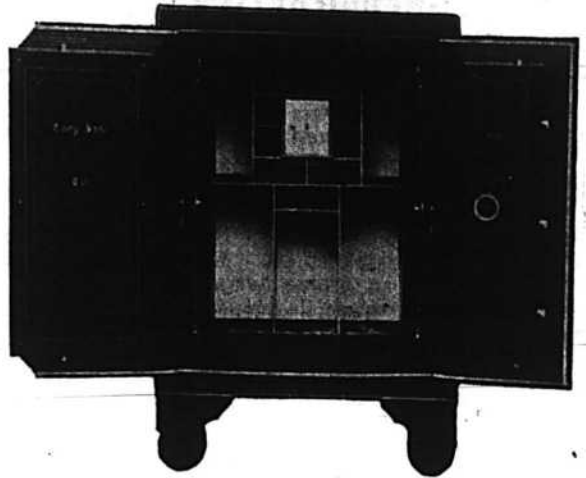

Vous est-il jamais venu à l'idée qu'un coffre-fort "Cary" est la forme d'assurance la moins chère. Vos livres, vos documents, vos mémoires sont un actif de très haute valeur en cas d'incendie. Ils vous fournissent un inventaire; votre règlement avec les compagnies d'assurance est basé en très grande partie sur les rapports qu'ils contiennent. Sachant ces faits, il vous convient d'acheter le meilleur coffre-fort que vous puissiez trouver. Une petite économie dans le prix d'achat d'un coffre-fort peut risquer des centaines et peut-être des milliers de dollars, parce que vous n'aurez pas acheté un coffre-fort à l'épreuve du feu. Employez toujours un coffre-fort "Cary". Notre porte à sept bourrelets avec garniture en asbestos est le plus nouveau genre dans les coffres-forts.

Insistez pour avoir un coffre-fort "Cary" et, pour l'acheter à des prix et à des conditions corrects, écrivez à

**FORD & FEATHERSTONE,**

10 JOHN ST., NORTH, - - HAMILTON, ONTARIO

## VERNIS A

# Chaussures Whittemore

Le "STANDARD" du Monde

Les plus anciens et les plus grands Manufacturiers de Vernis  
à Chaussures du Monde.



## "Gilt Edge"

Le seul Vernis pour Chaussures de Dames qui réellement contienne de l'huile. Assouplit et conserve. Donne un magnifique poli. Une fois essayé toujours employé. La plus grande quantité. La plus belle qualité. Vernit sans brosser, économisant ainsi temps, travail et brosses.

En vente chez tous les Epiciers en Gros.

Maison Fondée  
en 1869

Médaille d'Or à l'Exposition  
de Paris 1900

# Sellerie Moderne!!

La plus grande Manufacture  
du genre au Canada

*A. Lamontagne & Co. limitée*  
1902 RUE NOTRE DAME

**Fabricants et Importateurs**

des meilleurs produits américains et étrangers. Toujours en mains l'assortiment le mieux varié de

**HARNAIS, SELLES ET  
ATTELAGES DIVERSES**

Aussi toutes espèces d'accessoires pour chevaux: Couvertes, Fouets, Licoux, Brosses, Etrilles, Etc., Etc.

## Edifice Balmoral,

1902 RUE NOTRE-DAME,

MONTREAL.



De la semaine terminée le 30 mai 1903.  
**MONTREAL-EST**

**Quartier Lafontaine**

Rue Wolfe, Nos 501 à 505. Lots 974-151 et 152, avec maison en brique, terrain 44 x 72, supr 3168. Alex St Jean à Urgèle St Cerny; \$3500 [57890].

Rue St André, Nos 838 et 840. Lot 1207-62, avec maison en brique, terrain 24 x 94, supr 2256. Damase Raymond à Geo. F. A. Denman; \$1250 [57895].

Rue Wolfe, Nos 534 et 536. Lot 974-79, avec maison en brique, terrain 21 x 66, supr 1386. Emélie Dagenais vve Hilaire Colletterie dit Bourguignon à Jos Louis Forest; \$1250 [57910].

Rue Wolfe, Nos 586 à 592. Lots 1-2 indivise 974-65 et 66, avec maison en brique, terrain 42 x 66, supr 2772. Lillian Reynolds épouse de A. W. H. Jones et al à Jane Reynolds épouse de Chs J. Morris; \$950 [57911].

**Quartier Papineau**

Rue Plessis, Nos 130 à 134. Lot 348, avec maison en brique, terrain 50 x 80.6; 1 do 45 x 20, supr totale 4970. Le Shérif de Montréal à Henry W. Walter; \$3500 [57882].

**Quartier St-Jacques**

Rues Ste Catherine, Nos 1447 et 1449, Montcalm, Nos 187 et 189. Lots 729 à 731, avec maisons en brique et maison en fer, terrain 42 x 76, supr 3219; 1 do 45.6 x 88, supr 4004. La Cie F. Lapointe à Frédéric Lapointe; pour les hypothèques. [57905].

Rue Amherst, Nos 120 à 128, 113 à 117. Lot 398 pt 394, avec maison en bois et maison en brique, terrain 77 x irr, supr 6340; 1 do irr, supr 6282. Catherine McCaffrey vve de Raph Murdock à Philibert Beaudoin; \$950 (à réméré) [57916].

**Quartier St-Laurent**

Rue St Urbain, No 483. Lot 19-88-b, avec maison en pierre et brique, terrain 17.3 x 123, supr 2131. La succession Wm. Denoon à William Spark; \$3000 [57909].

Rue Plateau, Nos 9 et 11. Lot 1-7 indivise pt 279, avec maison en pierre et brique, terrain 24.2 x 50.6, supr 1220. Charlotte Pauline Haengen épouse W. A. Craven à Annie Louise Haengen vve de Samuel P. Costello; \$614.29 [57921].

**Quartier St-Louis**

Rue Ste Catherine, Nos 89 à 91d. Lots 376-5, 6 pt N. 376-4, avec maison en brique, terrain 58.4 x 102.2 d'un côté et 102.5 de l'autre, supr 5969. Gagnon & Caron à Chs. Alf. Sylvestre; \$14000 [57886].

Rue Vitré, Nos 45 à 51. Lot 1-8 indivis 126, avec maison en brique, terrain 80 x 40. Albina Desrouard dit Villemaire épouse de H. Ferrand à Maria Saucier épouse de Husmer Lanctot; \$1600 [57914].

**MONTREAL-OUEST**

**Quartier St-André**

Ave Hope. Lot 1642-21, avec maison en pierre et brique (neuve), terrain 21 x 89. Narcisse Nolin à Dame Harriet Maria Bissett épouse de Henry James Ross; \$7300 [137796].

Ave Hope. Lot 1642-20, avec maison

**E. DOUVILLE, Plombier**  
137<sup>b</sup> rue St-Urbain, Montréal.

**HORMISDAS CONTANT, Entrepreneur Plombier,** 200 rue Beaudry. Phone Bell E. 1177.

**L. R. MONTBRIAND,**

Architecte et Mesureur,  
No 230 rue St-André,  
Montréal.

**J. EMILE VANIER,**  
Ingénieur Civil et Architecte.  
Ancien élève de l'Ecole Polytechnique. Constructions Civiles et Religieuses, Aqueducs, Egouts, Pavages. -- 20 années de pratique.  
107 rue St Jacques, Montréal

**O. M. L AVOIE,**

Peintre-Décorateur,  
Peintre d'Enseignes  
et de Maisons. -- --  
Tapissier et Blanchisseur,  
No 422 rue St-Hubert,  
Telephone East 1412. Montréal.

Tel. Bell up 971

**The Crescent Electric Co.**

**L. ROUSSEAU, Gérant. 2503 Ste-Catherine**  
Installation de lumière électrique et d'horloges de contrôle électrique, téléphones pour entrepôts, cloches électriques, etc. Seuls agents pour la  
**STANDARD ELECTRIC TIME CO. de Waterbury, Conn.**

**STENCILS - BURNING BRANDS -**  
**STEEL STAMPS & DIES -**  
**SEALS - MACH. PLATES - CHECKS**  
**HAMILTON STAMP & STENCIL WORKS,**  
**HAMILTON, ONT. H. BARNARD, PROP.**

C. H LeTourneur, prés. C. LeTourneur, vice-prés.  
J. LeTourneur, sec.-trés.

**LeTourneur, Fils & Cie, Limitée**

**Marchands-Ferronniers**

**259, 261, 263 et 265 RUE ST-PAUL**  
**MONTREAL.**

**PRODUITS DE L'ONEIDA COMMUNITY**

**LICOUS, CHAINES À VACHES,**  
**Mains-de-Guide (Snaps), etc., etc.**  
Toutes les grandeurs, tous les genres. Peuvent être obtenus de tous les Jobbers du Canada.  
**Fabrique: - NIAGARA FALLS, Ont.**

**Ontario Silver Co., Limited**

**NIAGARA FALLS, Canada.**

**Manufacturiers de Cuillers, Fourchettes, Coutellerie et Articles en plaqué.**

**Demandez notre catalogue et nos cotations.**

**La Peptonine**

Le véritable aliment des enfants, pur, stérilisé, approuvé par les analystes officiels, recommandé par les autorités médicales.

**Se détache à 25 cts la grande boîte.**

Pour les cotations, consultez les prix courants de ce journal.

**F. COURSOL, Seul Propriétaire,**  
382 Avenue de l'Hôtel de Ville, - MONTREAL.

en pierre et brique (neuve), terrain 21 x 89. Narcisse Nolin à la Succession Geo. Irving; \$7300 [137797].

**Quartier Ste-Anne**

Rue Centre, No 221 à 229. Lots 934, 935, quartier St Gabriel, lots 3035, 3036, avec maison en brique, terrain irr, supr 3969; 1 do, supr 2562.9; 1 do 48 x 111.9, supr 5364. Alphonse J. Chaput à Edouard C. Perkins; \$10000 [137798].

Rue Centre, No 160. Lot 904, avec maison en brique, terrain 43 x 80. Louis Roch à Adélarde Lanthier; \$3000 [137799].

Rue Forfar, Nos 49 à 59a. Lots 1-4 indivis 352, 353, 354, avec maison en brique, terrain 75 x 94, supr 7050. Dame Emma Maud Jones épouse de Geo. S. Miller à Thos Akin Dalrympe et Geo. J. I. Heatter; \$1325 [137814].

**Quartier St-Georges**

Ave Union, No 87. Lot pt 1214, avec maison en pierre et brique, terrain 23.5 x 81. Melle Edith Maud Privett à Dame Ellen Clarke vve de Hy T. Privett; \$1. [137812].

**HOHELAGA ET JACQUES-CARTIER**

**Quartier Duvernay**

Avenue Mont-Royal, Nos 130 à 136 et Lasalle, Nos 248 à 254. Lots 6-141 et 142, avec maison en pierre et brique, terrain 52 x 100. Le shérif de Montréal à Pierre Trudel; \$4850 [101083].

**Quartier Hochelaga**

Rue Joliette. Lot 23-127, terrain 24 x 121, supr 2904 vacant. Lactance Laporte à Charles Aimé Reeves; \$600 [101040].

Avenue Chicago. Lots 80-243-9 et 10, terrain 40 x 74.5 d'un côté et 74.3 de l'autre supr 2972 vacant. Jacques R. Savignac à James N. Greenshields; \$575 [101103].

Ave Chicago, Nos 1 à 7. Lots 80-246 et 247, avec maison en brique, terrain 20 d'un côté, 21 de l'autre x 75.2, supr 1540; 1 do 20 x 75, supr 1500. Trefflé Bastien à James N. Greenshields; \$4800 [101104].

Rue Moreau, Nos 52 à 114. Lots 80-249 à 266, avec maison en brique, terrain 344.11 x irr, supr 21050. Trefflé Charpentier jr. à James N. Greenshields; \$25000 [101105].

Ave Chicago, Nos 17 à 23. Lots 80-243-4, 5, 80-243-11 pt 80-243-12, avec maison en pierre et brique, terrain 40 x 74.8 d'un côté et 74.9 de l'autre, supr 2989; 1 do 11 x 74.2 d'un côté et 74.3 de l'autre. Hon. J. P. Baby Casgrain à James N. Greenshields; \$6275 [101106].

Rue Ste Catherine, Nos 383 et 385. Lot 81, avec maison en bois, terrain 38 x 63, supr 2394. Henri Masson père et Henri Masson fils à James N. Greenshields; \$2200 [101107].

Ave Chicago. Lots 80-243-6 et 7, terrain 40 x 74.8 d'un côté et 74.1 de l'autre, supr 2982 vacant. Damien Lalonde à James N. Greenshields; \$1000 [101108].

Rue Ste Catherine et Ave Chicago. Lots 96-4, 6, 7, 97-11, 12 et 13, terrain 26.6 x 50.5, supr 1338; 1 do 23 x 66, supr 1516; 1 do 20 x 65.8, supr 1514; 1 do 46 x 65.6, supr 3014 chacun vacants. Gédéon Faille à Henry H. Melville; \$4116.80 [101109].

Rue Ste Catherine, Nos 381 à 397. Lot pt 91, avec maison en bois, terrain 51 x 50, supr 2550. Raphael Dufresne à Henry H. Melville; \$7750 [101110].

Rue Robillard, No 35. Lot 98, terrain 47 x 94, supr 4418 vacant. Edmond Robillard à Henry H. Melville; \$2000. [101111].

Ave Chicago, Nos 9 à 15. Lots 80-243-2 et 3, avec maison en pierre et brique,

terrain 40 x 74.10 d'un côté et 74.11 de l'autre, supr 2996. Arthur Edm. Pontbriand à James N. Greenshields; \$4500 [101112].

Rue Ste Catherine, Nos 387 et 389. Lot 82, avec maison en bois, terrain 32.6 x 63, supr 2047. Ludger Tardy alias Stedif à James N. Greenshields; \$2000 [101113].

Ave Chicago. Lot pt 80-243-12, terrain 8 x 74 vacant. Hon. J. P. B. Casgrain à James N. Greenshields; \$210 [101114].

Ave Chicago. Lot 80-243-8, terrain 20 x 74.6 d'un côté et 74.5 de l'autre, supr 1489 vacant. La succession Albert Amlot à James N. Greenshields; \$425 [101115].

Ave Chicago. Lots 97-14 et 15, terrain 22 x 65.3, supr 1438 chacun vacants. William Bumbray à Henry H. Melville; \$1000 [101116].

Ave Chicago, No 65. Lot 80-243-13, avec maison en bois, terrain 19 x 74 d'un côté et 74.1 de l'autre, supr 1407. Richard Pring et al à James N. Greenshields; \$890 [101117].

Ave Chicago. Lots 97-16 et 17, terrain 22 x 65.1, supr 1433; 1 do 21.3 x 65, supr 1385 chacun vacants. Wm Henry Trenholme et al à Henry H. Melville; \$704.50 [101118].

Ave Chicago et autres rues. Lots 80-243-9, 10, 80-246, 247, 80-243-1, 80-249 à 266, 80-243-4, 5; 81, 80-243-6, 7; 80-243-2, 3; 82 pt 80-243-12, 80-243-8, 13, avec maison, etc. James N. Greenshields à Henry H. Melville; [101119].

Rue Chicago et autres rues. Lots 80-243-9, 10, 80-246, 247, 80-243-1, 80-249 à 266, 80-243-4, 5; 81; 80-243-6, 7, 80-243-2, 3; 82 pt 80-243-12, 80-243-8; 80-243-13, 96-4, 6, 7; 97-11, 12, 13 pt 91, 98, 97-14, 15. Henry H. Melville à The Chateaugay & Northern Ry Co; [101120].

#### Quartier St-Denis

Rue Pontiac, Nos 109 à 115. Lots 324-3 et 4, avec maison en brique, terrain 40 x 84. Cléophas Charbonneau à Ménasippe Lahale; \$3500 [101038].

Rue Huntley, No 519. Lot 1-2 N. 8-638, avec maison en brique, terrain 25 x 100. Thomas Murphy à Thomas O'Connor; \$1400 [101041].

Ave Mont-Royal. Lots 328-559 et 560, terrains 25 x 100 chacun vacants. Gaudias Marcoux à Jos Art. Godin; \$789 (à réméré). [101057].

Ave Mont-Royal. Lots 328-559 et 560, terrain 25 x 100 chacun vacants. Jos Art. Godin à Olybrius Constantineau; \$789 (à réméré). [101058].

Rue des Carrières, No 167. Lot 317, avec maison en bois et brique, terrain 34.6 x 66 d'un côté et 74.6 de l'autre, supr 2435. Charles Spanger à Michael Fury; \$900 [101076].

Rue Brebœuf, Nos 205 et 207. Lot 329-153, avec maison en bois, terrain 25 x 80, supr 2000. Arthur Sanscartier dit Pesant à François d'Assises Joly; \$900 [101079].

Rue Brebœuf, Nos 205 et 207. Lot 1-2 indivise 329-153, avec maison en bois, terrain 25 x 80, supr 2000. François d'Assises Joly à Joseph Joly; \$425 et autres bonnes et valables considérations. [101081].

Rue St Hubert. Lot 7-805, terrain 25 x 109, supr 2725 vacant. Joseph Jean Bte Burgy à Wm. Copping; \$200 [101085].

Rue St Hubert. Lot 7-805, terrain 25 x 109, supr 2725 vacant. Wm Copping à Emma Rochon épouse de Elias Gingras; \$250 [101086].

Rue Huntley. Lot 1-2 S. 8-526 et 1-2 N. 8-527, terrain 50 x 100 vacant. The St

**PAIN POUR OISEAUX** Est le "Cottam Seed," fabriqué d'après six brevets. Marchandise de confiance; rien ne peut l'approcher comme valeur et comme popularité. Chez tous les fournisseurs de gros.



**BERNARD CAIRNS**

Ce qu'il y a de mieux

**ETAMPES EN CAOUTCHOUC**

Seaux, Vignettes à jour (Stencils), etc.

**10 RUE KING OUEST, TORONTO**

Diplôme à l'Exposition de Toronto en 1901.

*Windsor Paint Co. Limited,  
Windsor, Ont.  
Fabricants de Vernis, Japans,  
Peintures, Couleurs et Emaills de  
Haute Qualite.*

LUDGER GRAVEL, Agent,  
26 et 28 Place Jacques-Cartier, Montréal.

**CUIR A LACETS**

Adressez-vous directement à nous pour la célèbre marque de CUIR A LACETS "NIAGARA," la meilleure fabriquée au pays. Jaune et blanc dans les côtés ou lacets coupés. Prix et échantillons sur demande.

**WOOD BROS.**

Tanneurs de Cuirs de haut grade,  
STE-CATHARINES. OVT

**La Viatorine**

EMULSION SUPERIEURE D'HUILE DE FOIE DE MORUE

**GUERIT** Toux, Bronchite, Asthme, Rhume, Scrofule, Pituite, Dyspepsie, Débilité Générale. 25c., 50c., \$1.00 la bouteille. En vente partout.

DEPOT PRINCIPAL

Institution des Sourds-Muets. St-Louis du Mile End.

**Thomas Ligget**

Tapis, Prelarts, Rideaux,  
Draperies, Rugs, Etc.

**EMPIRE BUILDING**

2474 & 2476 rue Ste-Catherine,  
MONTREAL.

**McArthur, Corneille & Cie**

Importateurs et Fabricants de  
Peintures, Huiles, Vernis, Vitres  
Produits Chimiques et Matières  
colorantes de tous genres.

Spécialités de Colles-fortes  
et d'Huiles à Machinerie.

DEMANDEZ NOS PRIX

**310, 312, 314, 316 RUE ST-PAUL**

**MONTREAL.**

Denis Land Co. à Joseph Gravel; \$525 [101088].

Rue Labelle. Lot 1-2 N. 8-772, terrain 25 x 100 5-10 vacant. The St Denis Land Co. à J. Henry Connolly; \$178.13 [101092].

Rue Labelle, No 2230. Lot 1-2 N. 8-772, avec maison en bois, terrain 25 x 100 5-10 vacant. John Hy Connolly à Georgiana Lefrançois; \$350 [101093].

Rue Labelle, No 2230. Lot 1-2 N. 8-772, avec maison en bois, terrain 25 x 100 5-100. Georgiana Lefrançois à Marie Almanda Lefrançois épouse de J. Thos Tel. Beaudoin; \$350 [101094].

Rue St Hubert, No 1631. Lots 7-394 et 395, avec maison en pierre et brique, terrain 50 x 87, supr 4350. Joseph Mayer à Louis Renaud; \$2200 [101098].

#### Quartier St-Gabriel

Rue Liverpool, Nos 298 à 302. Lot 1-2 indivise 3239-38 pt 3239-37, avec maison en brique, terrain 44 x 80, supr 3520. Marcella Murphy à John Cleevely; \$700 [101042].

#### Ste-Cunégonde

Rue Quesnel. Lots 386-22 à 25 pt S. O. 386-21, avec maison en pierre et brique, terrain 22.6 x 62.3 d'un côté et 65.3 de l'autre; 1 do 13.6 de front, 20 en arrière x 62.3. Laporte, Martin & Cie, à Catherine Giroux vve de Joseph Darveau; \$12500 [101052].

Coin des rues Souvenir et Pacifique. Lots 386-199 et 200a, avec maison en pierre et brique, terrain 31 x 61.9 d'un côté, 60.6 de l'autre. Joseph Lamarche à Jos. Gareau; \$7000 [101062].

#### St-Louis, Mile-End.

Rue St George. Lot 11-910, terrain 50 x 75 vacant. Ludger Larose à John Gonzalve Doutre; \$700 [101071].

Rue Waverley. Lot 1-2 S. 11-831, terrain 25 x 88 vacant. The Montreal Investment & Freehold Co. à Angeline Piché épouse de Herman Lauriot; \$264 [101089].

Rue St Hypolite. Lot 1-2 S. E. 137-82, avec maison en brique, terrain 21.3 x 87.6. Edesse Lalande vve Jos Dépatie à Aristide Dagenais; \$1500 [101122].

#### Westmount

Rue Dorchester. Lot pt S. O. 380-26 pt N. E. 380-27, avec maison en pierre et brique, terrain 13.2 x 110; 1 do supr 2550. Albert E. deLorimier à M. J. Elzéar Drollet; \$20000 [101037].

Ave Ingleside. Lot 252-2, avec maison en pierre et brique, terrain 25 x 125. La succession Alexander Erwan à Jessie Alberta Carr épouse de Théodore J. Spafford; \$4250 [101049].

Ave Elm. Lots pt N. O. 374-116, 374-2-17, pt S. E. 374-1-17, 374-2-18, avec maison en pierre et brique, terrain 23.6 x 101.2. John Hamilton à James B. Walker; \$4500 [101065].

#### St-Henri

Coin des rues Notre-Dame et Delnelle. Lots 1705-100 et 101, terrain 43 x 92 vacant. Olivier Limoges sr à François-Xavier Poirier; \$2000 [101034].

#### Outremont

Rue Hutchison. Lots 32-3-15, 32-4-1, terrain 50 x 100 vacant. The Montreal Investment & Freehold Co. à Roméo J. B. Houle; \$625 [101064].

#### Maisonneuve

Ave Lasalle. Lot 8-270, terrain 25 x 100 vacant. Herménégilde Baigné à Alfred Bernier; \$575 [101075].

Rue Ontario. Lots 4-131 à 157, 269 à 309, avec maison et estrades, 3 terrains

30 x 100; 20 do 25 x 100; 13 do, supr 2375; 13 do, supr 2442; 1 do, supr 40572. Le shérif de Montréal à Grégoire Méloche; \$9200 [101127].  
Ave Lasalle. Lot 8-306, avec maison en bois et brique, terrain 25 x 100. Jos Rhéaume à C. Dignard & Cie; \$1500 [101128].

**Côte St-Paul**

Rue Beaulieu. Lot 3912-92, terrain 25 x 82. Jos U. Emond à Amable Brisebois; \$450 [101059].

Ave Davidson. Lot 3912-134, terrain 25 x 82. The Greater Montreal Land Co. à The Peoples Montreal Building Society; \$225 [101063].

**Montréal-Junction**

Ave Gazette. Lots 140-109 et 110, terrain 50 x 88 chacun vacants. Margaret Ann Harper épouse de John M. Inglis à la succession Jessie T. Fisher vve de Ths W. Ritchie; \$500 [101050].

**Notre-Dame de Grâce**

Lots 184-330 et 331. Arthur Gagnon, L. Huot et C. A. Dansereau à Daniel J. Décarie; [101073].

**Sault-aux-Récollets**

Rue St Hubert. Lot 489-263, terrain 25 x 87. Philorum Sismard à Wilfrid Gagnon; \$85 [101035].

**St-Laurent**

Lots 155 et 178. Agnes Anderson épouse de John Morrin à Sophie Lebeau vve de Damase Lecavalier; \$14500 [101053].

Lot pt 155. Sophie Lebeau vve de Damase Lecavalier à Augustin Goyer; \$3500 [101054].

Lot pt 455a. Robert Boa à Omer Wilfrid Legault; \$744.52 [101069].

Lot 409-342. Le Shérif de Montréal à Hormalsdas Eusèbe Trudeau; \$515. [101082].

**Pointe-Claire**

Lot pt 13. Olivia Jane Ross épouse de Alonzo C. Matthews à Albert Fox; \$3800 [101091].

**Ste-Anne de Bellevue**

Lot 310. George A. Hughes à Gaston H. Hughes; \$14000 [101130].

**Pointe aux Trembles**

Lot pt 181. Joseph Richard à Blaise Héroux; \$3500 [101070].

**Rivière des Prairies**

Lot pt 23. William Sinnamon à Sa Majesté le Roi; \$2316.60 [101097].

Voici les totaux des prix de ventes par quartiers:

Lafontaine . . . . .	\$ 6,950.00
Papineau . . . . .	3,500.00
St-Jesques . . . . .	950.00
St-Laurent . . . . .	3,914.29
St-Louis . . . . .	15,600.00
St-André . . . . .	14,600.00
Ste-Anne . . . . .	14,325.00
Duvernay . . . . .	4,850.00
Hochelaga . . . . .	64,046.30
St-Denis . . . . .	12,756.13
St-Gabriel . . . . .	700.00
Ste-Cunégonde . . . . .	19,500.00
St-Louis, Mile-End . . . . .	2,464.00
Westmount . . . . .	28,750.00
St-Henri . . . . .	2,000.00
Outremont . . . . .	625.00
Maisonneuve . . . . .	11,275.00
Côte St-Paul . . . . .	675.00
Montréal Junction . . . . .	500.00

\$207,980.72

Tel. Bell Main 3951 Tel. Marchands 1851

**T. PREFONTAINE & CIE**

LIMITÉ

**Bois de Sciage et de Charpente**

GROS ET DETAIL

Bureau: coin des rues NAPOLEON ET TRACY

STE-CUNEGONDE

Clos à bois, le long du Canal Lachine, des deux côtés. Téléphone Bell 8141, Montréal.

Spécialité: Bois préparés de toutes façons, assortis par longueurs et largeurs en grande quantité.

**G. ELIE AMYOT**  
IMPORTATEUR D'ARTICLES DE  
**Modes et Hautes Fantaisies**  
EUROPÉENNES ET AMÉRICAINES  
Téléphone 887 En gros seulement  
59, rue Dalhousie, B. V., Québec

**FOURRURES! FOURRURES!**



Importateur et exportateur en gros de fourrures brutes et préparées. Manufacturier de fourrures pour Messieurs, Dames et Enfants, telles que Pardessus, Jaquettes, Collets, etc. aussi Mitaines et Gants de Chamais.

On paie le plus haut prix du marché sur consignation de fourrures non-préparées, Peaux, Ciro d'Abelle et Racines de Ginseng.

HIRAM JOHNSON, 494 Rue St-Paul.

**FAUCHER & Fils**

Importateurs et Marchands-Ferronniers

**Bois et Garnitures de Voitures**

Fournitures pour Carrossiers et Forgeons, telles que Fer en barres, Acier, Charbon de forge, Peintures, Vernis, etc.

Nos. 796 à 802, Rue Craig,

MONTREAL.

Téléphone Main 576

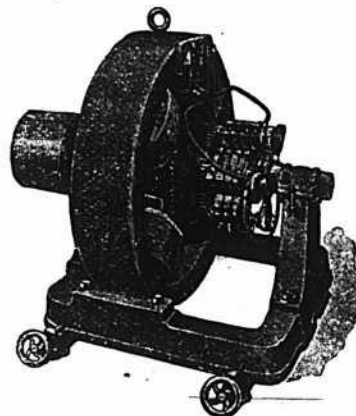

**BARTON & CO.,** Manufacturiers de DYNAMOS ET MOTEURS

N'IMPORTE QUEL VOLTAGE—TOUTES LES DIMENSIONS

Les personnes désirant obtenir des machines de première classe consulteront leurs meilleurs intérêts en nous écrivant pour avoir nos prix. Réparations, une spécialité.

Bureau et ateliers 352 RUE WELLINGTON LONDON ONT.

**Les lots à bâtir ont rapporté les prix suivants**

Rue Jollette, quartier Hochelaga, 20 2-3c le pied.

Avenue Chicago, quartier Hochelaga, 19 1-3c, 33 1-2c, 26 4-15c, 28 1-2c, 34 7-9c et 25c le pied.

Rue St-Hubert, quartier St-Denis, 7 1-3c  
Rue Huntley, quartier St Denis 10 1-2c le pied.

Rue Labelle, quartier St Denis, 7c le pied.

Rue St George, St Louis, Mile-End, 18 2-3c le pied.

Rue Waverley, St Louis, Mile-End 12c le pied.

Rue Notre-Dame, St Henri, 50 11-20c le pied.

**Prêts et Obligations Hypothécaires**

Pendant la semaine terminée le 30 mai 1903, le montant total des prêts et obligations hypothécaires a été de \$86,365, divisés comme suit, suivant catégories de prêteurs:

Particuliers . . . . .	51,365
Successions . . . . .	7,500
Cies de prêt . . . . .	27,000

\$86,365

Les prêts et obligations ont été consentis aux taux de:

5 p. c. pour \$750; \$3,500; \$7,500; \$10,000 et \$14,500.

5 1-2 p. c. pour \$300; \$1,700; \$2,000; \$2,500; \$3,000; \$4,000 et \$5,500.

Les autres prêts et obligations portent 6 pour cent d'intérêt.



**CONTRATS DONNES**

Chez W. E. Doran, architecte, rue St Jacques, No 180. Modifications à un presbytère rue Lagauchetière. Maçonnerie John O'Leary; Charpente et menuiserie John O'Leary; Plombage Thos O'Connell; Chauffage Thos O'Connell; Brique John O'Leary; Enduits John O'Leary; Peinture et vitrage Cornelius O'Brien. Propriétaire L'Oeuvre et Fabrique de St Patrice.

**NOTES**

M. W. E. Doran, architecte, a accordé à J. B. Gratton, le contrat général pour les modifications à faire au magasin de MM. A. Racine & Cie, rue St Paul.

MM. Finley & Spencer, architectes, demanderont sous peu des soumissions pour l'édifice de la Metropolitan Bank, qui sera érigé rue St Jacques.

MM. Gamelin & Huot, architectes, demandent des soumissions pour le système de chauffage à l'eau chaude, pour le magasin de M. B. Charbonneau.

MM. Gamelin & Huot, architectes, demanderont des soumissions pour un cottage en pierre et brique que M. Eugène Payette fera ériger sur la 5ème avenue à Viauville.

M. W. E. Doran, architecte, a accordé à MM. Doré & Cie, le contrat de la charpente et de la menuiserie pour les trois maisons que M. James Prendergast fera ériger rue du Grand Trunk.

M. L. R. Montbriand, architecte, demande des soumissions pour 2 maisons,

formant 6 logements que M. L. T. Deslauriers fera ériger rue St Denis.

M. C. St Jean, architecte, prépare les plans et devis pour la nouvelle église qui sera érigé à St Sauveur des Monts, les soumissions seront demandées sous peu.

M. C. St Jean, architecte, a accordé à M. David Ouimet le contrat du chauffage et de la plomberie du couvent de Granby.

M. C. St Jean, architecte, prépare les plans et devis pour la finisssion de l'église de Granby.

M. Jos Art. Godin, architecte, a accordé à la Compagnie de Construction, le contrat pour la construction d'une maison que M. Wm Staines fera ériger à la Côte St Paul.

**Permis de Construire à Montréal**

Rue St Christophe, arrière No 99, modifications à un hangar; coût probable \$300. Propriétaire C. A. Lévellé; entrepreneur M. Guertin & Cie. [408].

Coin des rues du Grand Trunk et Montmorency, modifications à une maison; coût probable \$650. Propriétaire James Prendergast; architecte W. E. Doran; entrepreneurs S. Doré & Cie. [409].

Rue Visitation, No 38, modifications à une maison; coût probable \$65. Propriétaire F. P. Dupuis. [410].

Rue St Paul, No 340, modifications à une maison; coût probable \$765. Propriétaire A. Racine; architecte W. E. Doran; entrepreneur J. B. Gratton. [411].

Rue Drolet, près de l'avenue Mont-Royal, modifications à une bâtisse; coût probable \$1200. Propriétaire John Carley; architecte A. F. Dunlop. [412].

Rue Sanguinet, No 224, modifications à une maison; coût probable \$200. Propriétaire Jos Lamoureux; entrepreneur L. Langevin. [413].

Rue St Jacques, No 396, modifications à une maison; coût probable \$100. Propriétaire Canadian Transfer Co. [414].

Rue Fonfar, près de la rue St Etienne, une remise et une écurie, 35 x 11 et 10 x 12, à 1 étage, en bois et brique; coût probable \$500. Propriétaire Wm Cross. [415].

Rue St Denis, Nos 914 à 924, 2 maisons formant 6 logements, 50 x 40, en pierre et brique; coût probable \$12000. Propriétaire J. L. Deslauriers. [416 et 417].

Rue Sherbrooke, entre les rues Stanley et Drummond, modifications à une maison; coût probable \$6000. Propriétaire Hon. L. J. Forget; architectes E. & W. S. Maxwell; entrepreneur Ls Hughes. [418].

Rue Centre, près de la rue Soulanges, modifications à une maison; coût probable \$400. Propriétaire E. E. Perkins. [419].

Rue Marie Anne, un hangar, 30 x 30, en bois et brique; coût probable \$25. Propriétaire J. Lemarquand. [420].

Rue Wolfe, Nos 471 à 475, modifications à une maison; coût probable \$1000. Propriétaire Dame Lanning; entrepreneur W. Mercier. [421].

Rue de la Montagne, près de la rue Osborne, une bâtisse formant un magasin et une écurie, 32 x 124 chacune à 2 étages, en pierre et brique pressée, couverture en goudron et gravois; coût probable \$22000. Propriétaire The Bell Telephone Co; entrepreneurs Wighton-Morison & Co; architecte W. J. Carmichael. [422].

Rue de Montigny, No 1159, un hangar en bois et brique, couverture en gravois, 17 x 12, à 2 étages; coût probable \$150. Propriétaire la succession Giroux. [423].

**Laurence & Robitaille**

MARCHANDS DE

**Bois de Sciage et de Charpente**

BUREAU ET CLOS

**Coin des rues Craig et St-Denis**

Bell Tél., Main 1488. MONTREAL  
Tél. des Marchands, 804.

CLOS AU CANAL

**Coin des rues William et Richmond**

Bell Tél., Main 3844

**ETAMPES EN CAOUTCHOUC**

POUR TOUS LES USAGES!

**THE C. G. YOUNG CO.**

W. E. IRONS, Prop.

1 Adelaide St. E., - - TORONTO.

**LA LAMPE A GAZ AUER.**

"Fait rayonner le jour ou régnait la nuit"

MODELES NOUVEAUX. PLUS BAS PRIX.

Nous vous offrons la meilleure lampe en vente aujourd'hui. Elle est fabriquée d'après des données scientifiques.

Nous vous offrons une lampe qui produira une économie de 50% sur le coût du pétrole.

Nous vous offrons une lampe moins dangereuse, plus sûre, que les lampes à pétrole.

Nous vous offrons une lampe que vous pouvez vendre avec profit.

**ALORS, ECRIVEZ-NOUS ET DEMANDEZ NOS CATALOGUES ET NOS TAUX D'ESCOMPTE.**

Toutes nos Lampes sont Garanties.

HAUER LIGHT CO., 1682 RUE NOTRE-DAME, MONTREAL.



**The Canada Accident Assurance Co.**

Siège principal: MONTREAL

Une Compagnie Canadienne pour les affaires Canadiennes

**ACCIDENTS---GRANDES GLACES**

Surplus de 50 p.c. du capital payé, en plus de toutes obligations et du capital actions.

T. H. HUDSON, Gérant. R. WILSON SMITH, Président.

**Sucreries et Biscuits**

MAISON FONDÉE EN 1886.

Vingt-sept années d'expérience dans la fabrication des SUCRERIES et des BISCUITS me permettent d'offrir au commerce des produits irréprochables sous le rapport de la fabrication, de la belle apparence des différentes qualités.

Mes prix peuvent, tout comme mes marchandises, être comparés à ceux de n'importe quelle autre maison dans mes lignes.

Je me ferai un plaisir de soumettre des cotations qui commanderont votre attention.

**L. Z. MAGNAN,**

Confiseur et Manufacturier de Biscuits,

JOLIETTE, P. Q.

Coin des rues Sherbrooke et Crescent, modifications à une maison; coût probable \$5000. Propriétaire Roswell Fisher; architectes MacVicar & Heriot; entrepreneur Wm Hawthorne. [424].



**PROVINCE DE QUEBEC**

*Cessions*

Montréal — Vanier Jos, épicier, etc.  
St Louis — Ouimet, M. médecines.

*Décès*

Sorel — Leclair, P. A. bois et charbon, etc.

*Curateurs*

St Henri de Montréal — Lamarre, H. à J. A. Desjardins, chauffeurs.

*Concordats*

Gracefield — Reid, Geo. B. mag. gén.  
Hébertville — Allard, Etienne; à 35c dans la piastre.

*En Difficultés*

Joynt — Diotte, Léon, mag. gén.; offre 50c dans la piastre.

Montréal — Lefebvre, A. hôtel.  
St. Louis Mile-End — Ouimet, M. médecines.

St Marguerite Station — Préfontaine, J. B. & Co., mag. gén.

*Dissolutions de Sociétés*

Montréal — Desmarteau Frères, peintres.  
Singer & Moses, mfr pantalons.  
Crescent Mfg Co.  
Howden, Starke & Co. ferronnerie.

*Fonds à Vendre*

Montréal — Dubois, Henri, hôtel.  
Dufort, N. boucher.

*Fonds Vendus*

Montréal — Bigaouette, O. A. épicier, etc.  
Tansey, F. C. bijoutier.  
Leclerc Bros, chaussures.

*Incendies*

Marieville — Meunier, S. bois.  
Robert, P. bois, etc.  
Montmagny — Cie de Manufacturie de Montmagny.  
Lachapelle, Jos. hôtel.  
Montréal — Crowe Cut-Hay Co; ass.  
Montreal Cotton & Wool Waste Co; ass.  
Pont Rouge — Julien Chs. mfr machines.

*Nouveaux Etablissements*

Iberville — Goineau & Stebenne, épiciers, etc.  
Labelle, R. & Co., barbiers.  
Lac St Jean — Perron, Potvin & Cie, bois, etc.  
Maisonneuve — Lefebvre M. & Cie. contracteurs.  
Montréal — Black Lake Chrome & Asbestos Co.  
Cousineau, E. épicier.  
Desmarteau, T. B. & Cie, peintres, etc.  
McNeice & Orchard, articles de sports.  
Nicholas G. & Cie, fruits, etc.  
Peoples (The) Portrait Co.  
Royal Private Cab Service.  
Boivin, Wilson & Co., vins etc; J. M. Wilson.

Cooper & Co., médecines; Chs Massicotte.  
 Lake of the Woods Milling Co., Ltd.  
 Cie de Prêt et d'Epargnes.  
 Crescent Mfg Co.  
 Lemieux & Major, peintres.  
 Montreal Printing & Publishing Co. Ltd.  
 Starke Hardware Co. Ltd.  
 Talbot, T. & Sons, commerçants.  
 Québec — Labrie & Labrie, agents.  
 St Jean — Cie manufacturière de St-Jean.  
 St Norbert — Ouellet & Perrault, mfr fromage.

**PROVINCE D'ONTARIO**

*Cessions*

Arnprior — Granby, F. J. nouveautés.  
 Leamington — Secord, James S. épicier, etc.

Waldemar — Groskwith, John, épicier.

*Incendies*

Ottawa — Lockwood De Ths. épicier.

*Nouveaux Etablissements*

St George — Merchants Bank of Can; a ouvert une succursale ici.

**MANITOBA ET TERRITOIRES DU NORD-OUEST**

*Cessions de Commerce*

Carnduff — Porteous & Montjoy, ferronnerie, R. J. Porteous, succède.

*Dissolutions de Sociétés*

Wauchope — Quesnelle & Braunger, mag. gén.

*Fonds Vendus*

Mayton — Brubaker, A. mag. gén; à Stewart & Aspinall.

Reston — Munro, S. S. mag. gén., la succursale d'Antler à A. E. White.

*Nouveaux Etablissements*

Elkhorn — Canadian Bank of Commerce, a ouvert une succursale.

**COLOMBIE-ANGLAISE**

*Cessions de Commerce*

Rossland — Simpson A. A. épicier.

*Cessions*

Ladysmith — Ryder, Cory S. ferronnerie.  
 Vancouver — Penwill, W. J. épicier.

*Fonds Vendus*

Asheroff — Lew Foo, mag. gén.; à James Adams de Keithley Creek.

Victoria — Erskine, Wall & Co., épiciers, etc, à J. Haddock à 81c dans la piastre.

**PROVINCE DE QUEBEC**

**COUR SUPERIEURE**

**ACTIONS**

Défendeurs. Demandeurs. Montants

*Absents*

Prévost C. A. G. et al Cite de Montréal 418  
*Côte St-Paul*

Dupont N. Alb. Aubertin 500  
 Larivière J.-Bte. Alex. Aubertin 220  
*Drummondville*

Tétreau Revd F. J. A. Maucotel 9000  
*Laprairie*

mers A. A. et al. W. Girard et al 1 0



**A. RACINE & CIE**

IMPORTATEURS ET

— EN —

**Marchandises Sèches**

Générales

DE TOUTES SORTES.

340 et 342 Rue St-Paul

— ET —

170 et 181 rue des Commissaires

**MONTREAL.**

**CLOTURES DE BROCHE TISSEE**

Manufacturées au Canada.

Celle qui se vend le mieux parce qu'elle donne le plus de satisfaction.

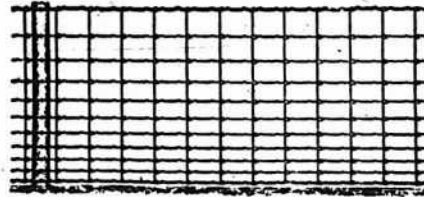

Clôtures américaines de campagne pour Chevaux Bétail, Moutons et Porcs. Tous les genres et hauteurs. Hauteur de 20 à 53 pouces avec supports à chaque 12 ou 16 pouces.

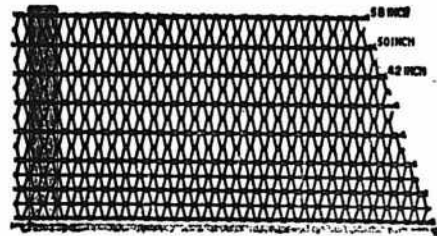

Clôtures Ellwood pour campagne, ferme et pelouses. Six variétés : hauteurs de 46 à 58 pouces. Si vous ne pouvez pas obtenir les célèbres clôtures "American" et "Ellwood" de votre fournisseur, écrivez-nous et nous vous aiderons.

**THE CANADIAN STEEL & WIRE CO., LIMITED HAMILTON, Canada.**



**Bennett Manufacturing Co.**

(SUCCESSEURS DE J. S. BENNETT)

**Boîtes d'Étagères et Cabinets Patentés de Bennett, pour**

Ferronnerie, Groceries, et Marchands de Graines et Drognistes

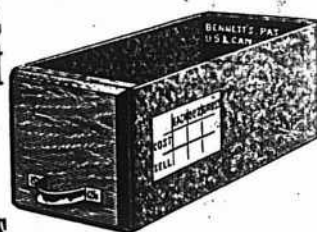

**556 DUNDAS St.,**

**TORONTO.**

DEMANDEZ NOS LISTES DE PRIX.

**Montréal**

Adams G. J.	North River Lumber Pulp Co	570
Barbeau J.	C. Chaput	410
Brown E. R.	W. S. Brown	10000
Bon-Assaly N.	A. Salami	100
Central Vermont Ry.	De C. Bouthillier et vir	10000
Cohen A. Z.	J. Morgan	1e cl.
Cité de Mtl.	N. Lachapelle (Dom).	199
"	De E. H. Ascher et vir	660
Colonial Bleaching & Printing Co.	J. Brennan	1999
Devlin F. E.	R. J. Inglis	145
Desjardins L. et al.	A. Gagnon	4318
Foster A.	J. Cameron	329
Gratton P. esqual et al.	Banque d'Hochelega	1e cl.
Gourre E.	De C. Levesque et vir	168
Grand Trunk Ry Co.	De B. McKeagney (Dom).	10000
Lespérance, J.	D. Patry	272
Lamarche J.	De U. St Denis et al	6150
Lucas A.	J. Morgan	2e cl.
Leclair D.	Ls J. A. Papineau et al esqual.	208
Lapointe F.	A. Paré	2e cl.
Mann W.	W. Euard et al esqual	102
Montreal Street Ry.	E. G. Benham (Domo)	1999
McEchran C.	J. Thresher et al	120
Menick C. A.	W. S. Brown	5000
O'Brien T. C. et al.	J. Beiser	418
Poulin C. et al.	F. Foisy	3e cl.
Paupé N. et al.	L. R. Baker esqual	1e cl.
Quinn M. et al.	O. Gratton	305
Rafferty L.	De M. G. McDonald	336
Rochon G.	N. Raymond	1552
Robert A.	P. Paradis (Dom)	5000
Strathcona Rubber Co.	J. Crankshaw do et al.	185
"	H. Wener	2e cl.
Soulière L. R.	L. Warren	210
Simpson H. M.	Delle H. Rhind do	200
"	C. Church & Sons	275
Versailles J.	J. Bte Trahan	500
Vinet J. G.	Computing Scale Co of Canada	135
Wener H.	A. Hébert	750
	<i>New Bedford.</i>	
Therrien L.	J. A. E. Dion	200
	<i>Ottawa, Ont</i>	
Reeves J. J. et al.	J. Routhier et vir	150
	<i>Rigaud</i>	
Robinson W. J.	Mc Cormick Harvtg Mach	150
	<i>St Gérard Montarville</i>	
Foisy F.	C. Poulin	999
	<i>St Henri</i>	
Roy T.	W. Robidoux	238
Gaudreau De L.	J. Loiseau	200
Waterson T.	N. Guy (Dom)	1000
	<i>St Hilaire</i>	
Eagan T. A. Cie de Ferronnerie du Can	St Ignace Coteau du Lac	303
Daoust A.	Piché & Mercier	131
	<i>St Jean</i>	
Doré L. O. et al.	L. Larose	476
	<i>St-Louis, Mile-End</i>	
Schmidt E. A.	J. O. Huard	438
	<i>Ste Madeleine Rigaud</i>	
Bedard D. et al.	W. Latour	100
Sadler G. W. et al.	T. Merrigan (Dam)	5000
	<i>Ste Marthe</i>	
Chartrand N.	A. Racine	331
	<i>Trenton Ont</i>	
Funnell J.	C. H. Dougall	745
	<i>Varennes</i>	
Beauregard J.	A. Provost	3e cl.
	<i>Westmount</i>	
Mc Comb J. H. et al.	T. H. Christmas	163

Cooper & Co., médecines; Chs Massicotte.  
 Lake of the Woods Milling Co., Ltd.  
 Cie de Prêt et d'Epargnes.  
 Crescent Mfg Co.  
 Lemieux & Major, peintres.  
 Montréal Printing & Publishing Co. Ltd.  
 Starke Hardware Co. Ltd.  
 Talbot, T. & Sons, commerçants.  
 Québec — Labrie & Labrie, agents.  
 St Jean — Cie manufacturière de St-Jean.  
 St Norbert — Ouellet & Perrault, mfr fromage.

**PROVINCE D'ONTARIO**

*Cessions*

Arnprior — Granby, F. J. nouveautés.  
 Leamington — Secord, James S. épicier, etc.  
 Waldemar — Groskwith, John, épicier.

*Incendies*

Ottawa — Lockwood De Ths. épicier.  
*Nouveaux Etablissements*  
 St George — Merchants Bank of Can; a ouvert une succursale ici.

**MANITOBA ET TERRITOIRES DU NORD-OUEST**

*Cessions de Commerce*

Carnduff — Porteous & Montjoy, ferronnerie, R. J. Porteous, succède.

*Dissolutions de Sociétés*

Wauchope — Quesnelle & Braunger, mag. gén.

*Fonds Vendus*

Mayton — Brubaker, A. mag. gén; à Stewart & Aspinall.  
 Reston — Munro, S. S. mag. gén., la succursale d'Antler à A. E. White.

*Nouveaux Etablissements*

Elkhorn — Canadian Bank of Commerce, a ouvert une succursale.

**COLOMBIE-ANGLAISE**

*Cessions de Commerce*

Rossland — Simpson A. A. épicier.

*Cessions*

Ladysmith — Ryder, Cory S. ferronnerie.  
 Vancouver — Penwill, W. J. épicier.

*Fonds Vendus*

Asheroff — Lew Foo, mag. gén.; à James Adams de Keithley Creek.  
 Victoria — Erskine, Wall & Co., épiciers, etc., à J. Haddock à 81c dans la piastré.

**PROVINCE DE QUEBEC**

**COUR SUPERIEURE**

**ACTIONS**

Défendeurs. Demandeurs. Montants

**Absents**

Prévost C. A. G. et alCite de Montréal 418  
*Côte St-Paul*  
 Dupont N.....Alb. Aubertin 500  
 Larivière J.-Bte.....Alex. Aubertin 220  
*Drummondville*  
 Tétréau Revd F.....J. A. Maucotel 9000  
*Laprairie*  
 mers A. A. et al...W. Giranl et al 1 0



**A. RACINE & CIE**

IMPORTATEURS ET

— EN —

**Marchandises Sèches**

Générales

DE TOUTES SORTES.

340 et 342 Rue St-Paul

— ET —

178 et 181 rue des Commissaires

MONTREAL.

**CLOTURES DE BROCHE TISSÉE**

Manufacturées au Canada.

Celle qui se vend le mieux parce qu'elle donne le plus de satisfaction.

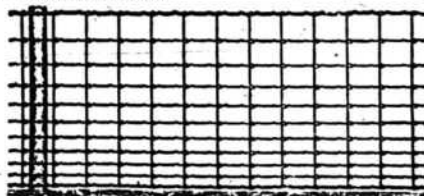

Clôtures américaines de campagne pour Chevaux Bétail, Moutons et Porcs. Tous les genres et hauteurs, Hauteur de 20 à 53 pouces avec supports à chaque 12 ou 16 pouces.

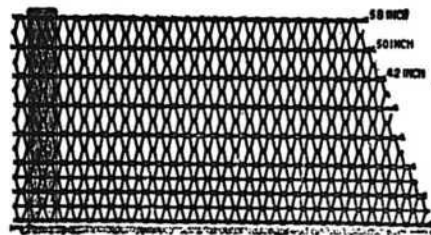

Clôtures Ellwood pour campagne, ferme et pelouses. Six variétés : hauteurs de 46 à 53 pouces. Si vous ne pouvez pas obtenir les célèbres clôtures "American" et "Ellwood" de votre fournisseur, écrivez-nous et nous vous aiderons.

THE CANADIAN STEEL & WIRE CO., LIMITED HAMILTON, Canada.



**Bennett Manufacturing Co.**

(SUCCESSEURS DE J. S. BENNETT)

Boîtes d'Étagères et Cabinets Patentés de Bennett, pour

Ferronnerie, Groceries, et Marchands de Graines et Drognistes

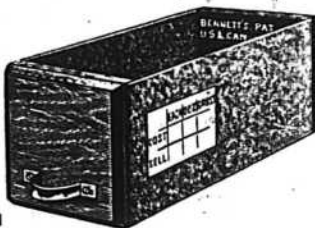

**556 DUNDAS St., TORONTO.**

DEMANDEZ NOS LISTES DE PRIX.

**Montréal**

Adams G. J.....North River Lumber Pulp Co 570  
 Barbeau J.....C. Chaput 410  
 Brown E. R.....W. S. Brown 10000  
 Bon-Assaly N.....A Salami 100  
 Central Vermont Ry...De C. Bouthillier et vir 10000  
 Cohen A. Z.....J. Morgan 1e cl.  
 Cité de Mtl.....N. Lachapelle (Dom). 199  
 ".....De E. H. Ascher et vir 660  
 Colonial Bleaching & Printing Co...J. Brennan 1999  
 Devlin F. E.....R. J. Inglis 145  
 Desjardins L. et al.....A. Gagnon 4318  
 Foster A.....J. Cameron 329  
 Gratton P. esqual et al.....Banque d'Hochelega 1e cl.  
 Gourre E.....De C. Levesque et vir 168  
 Grand Trunk Ry Co.0.De B. McKeagney (Dom). 10000  
 Lespérance, J.....D. Patry 272  
 Lamarche J.....De U. St Denis et al 6150  
 Lucas A.....J. Morgan 2e cl.  
 Leclair D....Ls J. A. Papineau et al esqual. 208  
 Lapointe F.....A. Paré 2e cl.  
 Mann W.....W. Euard et al esqual 102  
 Montreal Street Ry.....E. G. Benham (Domo) 1999  
 McEchran C.....J. Thresher et al 120  
 Menick C. A.....W. S. Brown 5000  
 O'Brien T. C. et al.....J. Beiser 418  
 Poulin C. et al.....F. Foisy 3e cl.  
 Pauzé N. et al.....L. R. Baker esqual 1e cl.  
 Quinn M. et al.....O. Gratton 305  
 Rafferty L.....De M. G. Mc Donald 336  
 Rochon G.....N. Raymond 1552  
 Robert A.....P. Paradis (Dom) 5000  
 Strathcona Rubber Co...J. Crankshaw 185  
 do et al.....H. Wener 2e cl.  
 Soulière L. R.....L. Warren 210  
 Simpson H. M.....Delle H. Rhind 200  
 do.....C. Church & Sons 275  
 Versailles J.....J. Bte Trahan 500  
 Vinet J. G....Computing Scale Co of Canada 135  
 Wener H.....A. Hébert 750  
*New Bedford.*  
 Therrien L.....J. A. E. Dion 200  
*Ottawa, Ont*  
 Reeves J. J. et al...J. Routhier et vir 150  
*Rigaud*  
 Robinson W. J...Mc Cormick Harvtg Mach 150  
*St Gérard Montarville*  
 Foisy F.....C. Poulin 999  
*St Henri*  
 Roy T.....W. Robidoux 238  
 Gaudreau De L.....J. Loiseau 200  
 Waterson T.....N. Guy (Dom) 1000  
*St Hilaire*  
 Eagan T. A. Cie de Ferronnerie du Can 303  
*St Ignace Coteau du Lac*  
 Daoust A.....Piché & Mercier 131  
*St Jean*  
 Doré L. O. et al.....L. Laroce 476  
*St-Louis, Mile-End*  
 Schmitt E. A.....J. O. Huard 438  
*Ste Madeleine Rigaud*  
 Bedard D. et al.....W. Latour 100  
 Sadler G. W. et al. T. Merrigan (Dam) 5000  
*Ste Marthe*  
 Chartrand N.....A. Racine 331  
*Trenton Ont*  
 Funnell J.....C. H. Dougall 745  
*Varenes*  
 Beauregard J.....A. Provost 3e cl.  
*Westmount*  
 Mc Comb J. H. et al...T. H. Christmas 163

# BANQUE DE MONTREAL

FONDÉE EN 1817

CONSTITUÉE PAR ACTE DU PARLEMENT

Capital payé (tout payé) ..... \$12,000,000.00  
Fonds de Réserve ..... 8,400,000.00  
Profits non divisés ..... 35,698.00

**BUREAU PRINCIPAL: MONTREAL**

**BUREAU DES DIRECTEURS**

LE TRÈS HON. LORD STRATHCONA AND MOUNT ROYAL, G.O.M.G., Président.  
HON. G. A. DRUMMOND, Vice-Président.  
A. T. Paterson, Ecr., A. F. Gault, Ecr.,  
E. B. Angus, Ecr., E. G. Reid, Ecr.,  
Edward B. Greenhalghs, Ecr., Sir W. C. McDonald  
James Ross, Ecr.,  
E. S. OLOUSTON, Gérant-Général  
A. Macouder, Inspecteur chef et Surint. des Succursales

**SUCCURSALES EN CANADA**

MONTREAL.—H. V. Meredith, Gérant.  
**Province d'Ontario:**  
Almonte, Picton, Amherst, N. E.  
Belleville, Sarnia, Glace Bay, N. E.  
Brantford, Stratford, Halifax, N. E.  
Brookville, St-Mary's, Sydney, N. E.  
Chatham, Toronto, Manitoba et T. N. O.  
Collingwood, do rue Yonge, Winnipeg, Man.  
Cornwall, Wallaceburg, Calgary, Alberta.  
Deseronto, Prov. Québec: Lethbridge  
Ft. William, Montréal, Raymond  
Goderich, do Ouest, Regina, Am'a.  
Guelph, do rue Selgneurs, Colombie Ang.:  
Hamilton, do Pte St-Charles, Greenwood,  
Kingston, Québec, Nelson,  
Lindsay, Pro. Maritimes: New Denver,  
London, Chatham, N.-B., New Westminster  
Ottawa, Fredericton, N. B., Rossland,  
Paris, Moncton, N. B., Vancouver  
Perth, St-Jean, N. B., Vernon,  
Peterboro, Victoria

**ILE DE TERRENEUVE**

St. Johns—Berchy' Cove, Bay of Island.

**DANS LA GRANDE-BRETAGNE**

Londres.—Banque de Montréal, 22 Abchurch Lane, E. C.  
ALEXANDER LANG, Gérant.

**AUX ETATS-UNIS**

New-York—R. Y. Hedden et J. M. Greata, agents, 59 Wall St.  
Chicago—Banque de Montréal, J. W. de O. O'Grady, Gérant.

**BANQUIERS DANS LA GRANDE-BRETAGNE**

Londres—Banque d'Angleterre. The Union Bank of London.  
The London and Westminster Bank. The National  
Provincial Bank of England.  
Liverpool—The Bank of Liverpool, Ltd.  
Ecosse—The British Linen Company Bank et succursales.

**BANQUIERS AUX ETATS-UNIS**

New-York—The National City Bank.  
The Bank of New-York, N. B. A.  
The National Bank of Commerce & N. Y.  
Boston—The Merchant's National Bank.  
J. B. Moore & Co.  
Buffalo—The Marine Bank  
San Francisco—The First National Bank.  
The Anglo-Californian Bank.

Arthur W. Wilks J. Wilfrid Michaud

**WILKS & MICHAUD,**

Comptables, Auditeurs, Commissaires pour toutes les provinces.

Règlement d'affaires de Faillites.

211 et 212 Batisse Banque des Marchands

Téléphone Main 4125. MONTREAL.

**LS. DESCHENES**  
**ENCANTEUR DE COMMERCE**  
**lobber en Chaussures**  
**No 60 RUE ST-JEAN**  
**QUEBEC**

N. B.—Messieurs les marchands de la campagne épargneront de l'argent en venant me faire visite avant d'acheter ailleurs. J'ai constamment en mains toutes sortes de jobs pour leur commerce

**LOTS A BATIR**

Dans la plus belle et la plus saine partie de la ville.

**A. & H. LIONAIS, Props.**

Roy A.....	F. Charbonneau	40
Robitaille A.....	M. H. Axebid	11
Roy J. B. et al.....	L. Gladu	33
Savard A.....	A. P. Willis	90
Seguin C.....	J. E. Fortier	4
Trépanier J. B.....	P. Kearney	3
The Sunlight Co Ltd.....	The Royal Metal Steel Co	22
Trottier A.....	J. E. Fortier	8
Trudeau G.....	J. Dalrymple	82
Thompson R.....	J. E. Fortier	3
Thomas C.....	M. Apeled	9
Wark C.....	P. Rooney	2
Watts C.....	Delle A Bourbonnière	33
Whelan J. P.....	R. J. Demers	58
Wildman alias Whiteman A.....	J. Plante	3
<i>Notre-Dame des Neiges</i>		
Desmarchais S.....	F. Laframboise	24
<i>Québec</i>		
Bourdeau J. A.....	A. E. Mallette	42
<i>Rimouski</i>		
Soucy A.....	A. Eaves	49
<i>Sherbrooke</i>		
Lennon W.....	A. E. Mallette	86
<i>Ste Clet</i>		
St Denis E.....	J. D. Rolland	75
<i>Ste-Cunégonde</i>		
Laporte J.....	L. R. Beaudry	15
Terreault D.....	A. Meunier	27
Villeneuve G.....	J. Bélair	3
Thuot D.....	De P. Cadieux	12
<i>St-Denis</i>		
Chagnon C.....	M. Moody et al	17
<i>St George</i>		
Rodrigue C.....	L. Gravel	48
<i>St-Henri</i>		
Brown J.....	L. H. Haselton & Co	5
Deslauriers C.....	De E. Lahrer	11
Benard L.....	E. Comtois	8
Leduc P. jr.....	A. Martin	42
Melançon De D.....	W. Delaney	18
<i>St Jérôme</i>		
Vigneron A.....	L. Villeneuve	15
<i>St-Laurent</i>		
Levette E.....	J. O. E. Dion	24
<i>St Liboire</i>		
Demers N. O.....	The Garth Co	47
<i>St-Louis</i>		
Cyr P.....	H. Sigouin	14
<i>St Paul</i>		
Goyer F.....	H. Lainer	4
<i>Valleyfield</i>		
Fortin O.....	La Cie d'Ass Mutuelle du Canada	6
<i>Ville-Marie</i>		
Lavigne Jos.....	J. A. Robitaille	70
<i>Westmount</i>		
Hurtubise H.....	A. Ware	31
Danford H. K.....	H. Scott	11
Maher J. H. et al.....	S. Craig et al	12
Hurtubise H.....	G. Pineault	50
Rocheleau D.....	H. Sigouin	4
Blurton E. H.....	V. Cousineau	24
Binns J. W. C.....	H. Lamontagne & Cie	27

**Rupture des meules d'émeri**

M. Grubler a entrepris plusieurs séries d'expériences sur la vitesse des meules en émeri. Il n'y a aucune corrélation entre la vitesse de rupture et la nature de l'agglomérant. Pour les meules en carborundum, l'agglomérant céramique a donné des résultats constamment supérieurs aux autres agglomérants: végétaux, minéraux ou animaux [du type Tante].

# BANQUE D'HOCHELAGA

## Avis de Dividende

Avis est par les présentes donné qu'un dividende de trois et demie pour cent (3½ %) pour le semestre courant, égal au taux de sept pour cent (7 %) par année, sur le capital payé de cette institution, a été déclaré et sera payable au Bureau Chef de la Banque et à ses succursales, le et après lundi le premier jour de juin prochain (1903).

Les livres de transferts seront fermés du 17 au 31 mai, ces deux jours inclus.

L'assemblée générale annuelle des actionnaires aura lieu au Bureau Chef de la Banque, à Montréal, mercredi, le 17 juin 1903, à midi.

Par ordre du Bureau de Direction.

**M. J. A. PRENDERGAST,**

Gérant Général.

# LA BANQUE NATIONALE

**BUREAU CHEF: QUEBEC**

**CAPITAL AUTORISE, - - \$2,000,000.00**

**CAPITAL SOUSCRIT, - - 1,500,000.00**

**CAPITAL PAYÉ..... \$1,500,000.00**

**FONDS DE RÉSERVE..... 400,000.00**

**PROFITS INDIVIS..... 69,704.27**

**DIRECTEURS:**

**R. AUDETTE, Ecr., Président,**  
**A. B. DUPUIS Ecr., Vice-Président.**

**L'HON. JUGE CHAU- V. CHATEAUVERT,**  
**VEAU Ecr.,**  
**N. RIOUX Ecr. NAZ. FORTIER, Ecr.**

**J. B. LALIBERTE, Ecr.**  
**P. LAFRANCE, Gérant.**  
**N. LAVOIE, Inspecteur.**

**SUCCURSALES**

QUÉBEC: Rue St-Jean,	Sto-Marie, Beauce.
do St-Roch.	Chicoutimi.
Montréal.	Roberval.
Sherbrooke	Ottawa, Ont.
St-Hyacinthe.	St-Jean, P. Q.
Joliffe.	Montmagny, Qué.
Rimouski, Qué.	Fraserville, Qué.
Murray Bay, Qué.	Coaticook, Qué.
Nicolet, Qué.	Bale St-Paul, Qué.
Saint-Casimir Qué.	Plessisville, Qué.
St-François, Beauce.	Lévis, Qué.
	Marieville, Qué.

**AGENTS.**

Angleterre: The National Bk of Scotland, Londres.  
France: Crédit Lyonnais et succursales, Paris.  
Etats-Unis: The First National Bank, New-York;  
The National Bank of Redemption, Boston, Mass.  
Attention particulière donnée aux collections.  
Nous sollicitons la correspondance.

## Agence Mercantile de Sprague

**DE MONTREAL**

**Président: Hon. ROBT. MACKAY**

**Capital: - \$100,000**

Nous avons les méthodes les plus approuvées et les plus modernes pour retrouver les débiteurs et collecter les comptes.  
Si vous désirez convertir en argent comptant vos vieux comptes arriérés, écrivez-nous.  
Références et témoignages fournis sur demande.

**BUREAU:**

**Merchants Bank Chambers, - - - MONTREAL**

# The Sovereign Bank of Canada

**AVIS** est donné par le présent que l'assemblée générale annuelle des actionnaires de cette banque aura lieu au bureau-chef, 28 King St. West, à Toronto,

**Mardi, le 9 Juin prochain.**

La séance sera ouverte à midi.

Par ordre du Bureau de Direction,

**D. M. STEWART,**

Gérant Général.

Toronto, 1er Mai 1903.

# THE MOLSONS BANK

Incorporée par acte du Parlement en 1855.

BUREAU PRINCIPAL . . . . . MONTREAL.  
Capital Autorisé . . . . . \$5,000,000.00  
Capital Payé . . . . . 2,500,000.00  
Fond de Réserve . . . . . 2,250,000.00

## BUREAU DE DIRECTION.

WM. MOLSON MACPHERSON, Président. S. H. EWING, Vice-Président. W. M. Ramsay Samuel Finley. J. P. Cleghorn H. Markland Molson. Lt. Col. F. C. Henshaw. JAMES ELLIOT, Gérant Général.

A. D. DURNFORD, Inspecteur en Chef et Surintendant des Succursales. W. H. DRAPER, Inspecteur. H. LOCKWOOD, Asst. Insp.

SUCCURSALES: Acton, Q., Alvinton, O., Arthabaska ville, Q., Aylmer, O., Brockville, O., Calgary, Alb., Chester-ville, O., Chicoutimi, Q., Clinton, O., Exeter, O., Fraserville, Q., Hamilton, O., Hensall, O., Highgate, O., Iroquois, O., Kingsville, O., Knowlton, Q., London, O., Meaford, O., Mont- réal, Q., rue Sainte Catherine, Montréal, Montreal Market & Harbour, Place Jacques-Cartier, Morrisburg, O., Norwich, O., Ottawa, O., Owen Sound, O., Port Arthur, O., Québec, Q., Revelstoke, B. C., Ridgetown, O., Simcoe, O., Smiths Falls, O., Sorel, Q., St. Thomas, O., Toronto, O., Toronto Junction, O., Trenton, O., Vancouver, B. C., Victoriaville, Qué., Water- loo, O., Winnipeg, Man., Woodstock, O.

AGENCES à Londres, Paris, Berlin et dans toutes les principales villes du monde.

Emission de Lettres de Crédit pour le commerce et lettres circulaires pour voyageurs.

Attention sérieuse apportée aux Collections.

URALDE GARAND. TANOREDE D. TERBOUX

## GARAND, TERROUX & CIE.,

BANQUIERS ET COURTIERS

116 Rue St-Jacques, MONTREAL.

Effets de commerce achetés. Traités émisés sur toutes les parties de l'Europe et de l'Amérique. Traités des pays étrangers encaissés aux taux les plus bas. Intérêt alloué sur dépôts. Affaires transigées par correspondance.

# R. WILSON SMITH

Courtier en Débentures

Débentures Municipales, des Gouvernements et des Chemins de Fer achetées et vendues. Débentures de premier ordre pour placements de fonds en fidé-dépôts, toujours en mains.

**BATISSE STANDARD LIFE,**

115 rue Saint-Jacques, - - Montréal.



Du 9 au 16 juin 1903

*District de Montréal*

Jos Ethier vs Dame Hyacinthe Barrette et al.

Montréal—Le lot 15-449 du quartier St Jean-Baptiste, situé rue Rivard, avec bâtisses.

Vente le 12 juin, à 10 h. a. m., au bureau du shérif.

*District de Beauharnois*

Dame Wm Bothwell vs Geo H. Harding Valleyfield—Le lot 648, avec bâtisses.

Vente le 15 juin, à 11 h. a. m., à la porte de l'église paroissiale.

*District d'Iberville*

Hon. J. G. Laviolette vs Ed. Beaudin. Sherrington—Le lot 163, avec bâtisses.

Vente le 9 juin, à 11 h. a. m., à la porte de l'église paroissiale.

*District de Québec*

L. J. Demers vs Margaret Redmond. St Romuald d'Etchemin—Le lot 76, du 1er rang.

Vente le 12 juin, à 10 h. a. m., à la porte de l'église paroissiale.

*District de Richelieu*

Hon. J. S. C. Wurtele et al vs Hon. Michel Mathieu.

Sorel—Le lot 1026, situé au coin des rues Elizabeth et Adelaïde, avec bâtisses.

Vente le 10 juin, à 10 h. a. m., au bureau du shérif.

*District de Rimouski.*

Odilon Mignault vs J. B. Charette. St Benoit Labre (Humqui).—Les parties des lots 43, 32 et le lot 45, avec bâtisses.

Vente le 9 juin, à 10 h. a. m., à la porte de l'église paroissiale.

Dame C. Martin et vir vs Adhemar Dion.

Rimouski—Le lot 239, avec bâtisses. Vente le 10 juin, à 10 h. a. m., au bureau du shérif.

*District de St-François*

La Corporation de la partie sud-ouest du canton de Ham vs Chs Rivest.

St Praxède de Brompton—Le lot 30-3, avec bâtisses.

Vente le 10 juin, à 10 h. a. m., à la porte de l'église paroissiale.

## QUEBEC STEAMSHIP CO.

LIMITED

LIGNE DU ST-LAURENT

SS. "CAMPANA"

1700 tonnes

DEPART DE MONTREAL

LUNDI, 15 JUIN

à 2 heures P.M.

Et après, tous les **Seconds Lundis**, quittant Québec le jour suivant à **MIDI**, pour **Pointe au Père, Gaspé, Malbaie, Percé, Cape Cove, Grand River, Summerside, Charlottetown et Picton.**

Excellente accommodation pour passagers. Pas de fret accepté après midi le jour du départ. Pour fret, passage et cabines, s'adresser à

**J. G. BROCK & CO., Agents,**

211 Rue des Commissaires, - MONTREAL

# BANQUE PROVINCIALE DU CANADA

Bureau Principal . . . . . MONTREAL

## BUREAU D'ADMINISTRATION

Monsieur G. N. DUCHARME, . . . . . Président

Monsieur G. B. BURLAND, . . . . . Vice-Président

Président de la Lachine Rapide Hydraulique & Land Co. Ltd. (The)

Monsieur H. LAPORTE, . . . . . Directeur

De l'Épicerie en Gros Laporte, Martin & Cie, de Montréal, Echevin et Président du Comité des Finances de la Cité.

L'Hon. LOUIS BEAUBIEN, . . . . . Directeur

Ex-Ministre de l'Agriculture.

Monsieur S. CARSLY, Sr., . . . . . Directeur

Propriétaire de la grande maison "Carsley," Montréal.

**M. Tanorede Bienvenu, - - Gerant-Général**

**M. A. S. Hamelin, - - - - - Auditeur**

## SUCCURSALES :

MONTREAL: 316 Rachel, (coin St-Hubert); 271 Roy, (St-Louis de France), 1138 Ontario, (coin Panet);

Berthierville, P. Q.; Valleyfield, P. Q.; Terrebonne, P. Q.;

D'Iraéli, P. Q.; St-Anselme, P. Q.; St-Guillaume d'Upton, P. Q.; Pierreville, P. Q. Hull, P. Q.

## Bureau des Commissaires-Censeurs

DEPARTEMENT D'ÉPARGNE

Sir ALEXANDRE LACOTE, . . . . . Président

Juge en Chef de la Cour du Banc du Roi.

L'Hon. J. G. LAVIOLETTE, . . . . . Vice-Président

Ex-Conseiller Législatif.

L'Hon. N. C. CORMIER, . . . . . Commissaire-Censeur

Conseiller Législatif, Industriel de Plessisville.

M. A. S. HAMELIN, . . . . . Auditeur et Commissaire-Censeur

Ancien associé de la maison Hudon, Hébert & Cie, de Montréal.

Honorable Sénateur ALFRED THIBAUDEAU,

Honorable LOMER GOVIN, Ministre des Travaux Publics de la Province de Québec

M. le Dr E. P. LACHAPPELLE, Commissaire-Censeur

Rue Sherbrooke, Montréal.

# BANQUE DE SAINT-HYACINTHE

Bureau Principal: St-Hyacinthe, P.Q.

CAPITAL PAYÉ . . . . . \$329,465  
RESERVE . . . . . 75,000

## DIRECTEURS :

G. C. DESSAULLES, . . . . . Président.

J. R. BRILLON, . . . . . Vice-Président.

L. P. MORIN, . . . . . V. B. SICOTTE

DR E. OSTIGUY, . . . . . EUSEBE MORIN,

W. A. MOREAU, . . . . . JOS. MORIN

Caissier. L. F. PHILIS, Inspecteur.

## Succursales :

St-Césaire, M. N. Jarry, gérant.

Farnham, J. E. Campbell, gérant.

Iberville, J. M. Bélanger, gérant.

L'Assomption, H. V. Jarry, gérant.

Correspondants:—Canada: Eastern Township Bank et ses succursales. Etats-Unis: New York,

The First National Bank, Ladenburg, Thalman & Co.; Boston: Merchants National Bank.

# ALEX. DESMARTEAU

Successeur de Charles Desmarteau,

COMPTABLE, AUDITEUR,

LIQUIDATEUR DE FAILLITES

Commissaire pour

Québec et Ontario.

Bureaux, 1508 et 1608 rue Notre-Dame,

Montréal.

P. J. CHARTRAND, P. L. TURGEON

## CHARTRAND & TURGEON COMPTABLES

Règlement de difficultés entre débiteurs et créanciers.

Tel. Bell Main 2638 180 rue St-Jacques,

" Marchands 642 MONTREAL.

# GEO. GONTHIER

Expert Comptable et Auditeur

EXPERT REPRESENTANT

The Account, Audit & Assurance Co'y, Limited, New York.

Spécialité: Audition de livres et organisation de comptabilité d'après méthode appelée "Balance Sheet System of Accounts."

15 et 17, Côte de la Place d'Armes

Tel. Bell Main 2113. MONTREAL.

Alexis Bourret vs Ovilla Turgeon.  
St Pierre de Ditton et St Paul de Scotstown — 1° Le lot 44, avec bâtisses, situé à St Pierre.

2° Le lot 297, situé à St Paul, avec bâtisses.

Vente le 9 juin, à 10 h. a. m., à la porte de l'église de St Pierre de Ditton pour le lot de cette paroisse et le même jour à 2 h. p. m., à la porte de l'église de St Paul de Scotstown pour le lot de cette paroisse.

### LE TRAITEMENT IMMEDIAT DES BRULURES

Il arrive souvent que, par accidents, on se brûle en quelque partie du corps, soit nue, comme les mains ou le visage, soit même dans les parties recouvertes de vêtements, quand, par exemple, une inadvertance ou une distraction provoque le renversement d'une quantité assez considérable d'un liquide bouillant ou même très chaud (eau, huile, graisse, beurre, plomb, etc.). Quand on assiste à un accident de ce genre, qui peut prendre un caractère grave, si les premiers soins se font attendre, on est souvent fort embarrassé et l'on ne sait trop que faire, en attendant l'arrivée du médecin, alors que quelques opérations simples, pratiquées avec un soin au moment même où la brûlure se produit, pourraient parer, d'une façon efficace, aux complications, toujours accompagnées de grandes souffrances, que peut occasionner l'application tardive d'un remède trop longtemps attendu. Il n'est donc peut-être pas inutile de rappeler les conclusions d'un travail fort intéressant, dû à M. Mesnard, sur le traitement des brûlures superficielles, travail dans lequel l'auteur a recherché les diverses mesures les plus simples et les plus efficaces qu'il convient de prendre dans la période qui suit les premiers instants de la brûlure.

Tout d'abord, le traitement d'une brûlure, quelle qu'elle soit, doit être précédé, accompagné et suivi de mesures antiseptiques le plus complètes possible. Si la brûlure s'est produite sur une partie du corps couverte de vêtements, il faut couper sans hésitation ceux-ci; puis on enlève délicatement les parties adhérentes à la peau, en s'efforçant de ne pas crever les ampoules qui peuvent se former immédiatement après la brûlure; car ces ampoules ont au moins cet avantage de s'opposer à l'infection des tissus par les microbes en suspension dans l'air. Si maintenant l'épiderme brûlé laisse le derme à nu, on recouvrira celui-ci immédiatement d'un matelas d'ouate stérilisée, ou l'on pourra encore avoir recours à une compresse trempée dans une eau boriquée préparée à saturation (30 grammes d'acide par litre) ou, plus simplement, dans de l'eau stérilisée par ébullition.

Après cette opération préliminaire commence la période du lavage de la plaie; ce lavage doit être fait avec le plus grand soin sur toute la surface de la partie at-

teinte, car de lui dépendent la rapidité et la certitude de la guérison. On commence par les parties périphériques voisines des parties intactes de l'épiderme, pour arriver peu à peu aux parties centrales, plus gravement atteintes. Pour cela, on se servira d'une compresse stérilisée, trempée dans une solution alcoolique de savon légèrement chauffée; puis on fera un lavage à l'alcool et à l'éther et, finalement, on aura recours à un rinçage de la plaie avec de l'eau bouillie, ou de l'eau boriquée, ou de l'eau salée, prises tièdes. Plus ces lavages successifs auront été soignés, plus les pansements ultérieurs seront rares.

Quand les lavages sont terminés — et c'est là une opération qui doit être longue, — on appliquera alors seulement un pansement sur toute la partie brûlée. Autrefois, on employait exclusivement, à cet usage, le liniment oléo-calcaire, composé par les pharmaciens d'huile de lin et d'eau de chaux à poids égaux; parfois on y ajoutait une trace de thymol; mais aujourd'hui la mode s'est tournée vers le topique picrique, qu'il est facile de préparer avec une dissolution saturée d'acide picrique. On plonge une compresse dans cette solution, on l'exprime légèrement et on l'applique sur la plaie; puis on bande avec de la toile. Si le topique, ainsi employé à saturation, provoque des douleurs vives, comme cela se produit souvent chez les personnes nerveuses et chez les petits enfants, on peut remplacer la solution d'acide picrique à saturation par une autre solution, où l'acide est étendu de plusieurs fois son volume d'eau.

Ajoutons que le topique picrique constitue toujours un remède efficace contre les brûlures: c'est aux résultats merveilleux qu'il a donnés en bien des cas difficiles qu'il doit cette vogue, qui l'a fait introduire dans la pratique courante de la thérapeutique et a établi la réputation universelle dont il jouit aujourd'hui à juste raison.

Quand le derme n'est à découvert nulle part, on peut, après lavage, avoir recours à un liniment oléocalcaire simple, pré-

paré instantanément sur place, en mêlant une huile quelconque avec une petite quantité de chaux éteinte et de l'eau.

Telles sont les premières mesures que l'on peut prendre immédiatement, dans les cas de brûlures, en attendant, surtout dans les cas graves, l'arrivée du médecin. Ce sont là des notions bonnes à connaître pour tout le monde et nos lecteurs nous sauront peut-être gré de les leur signaler ici d'une façon complète.

## Le Tordeur Moderne

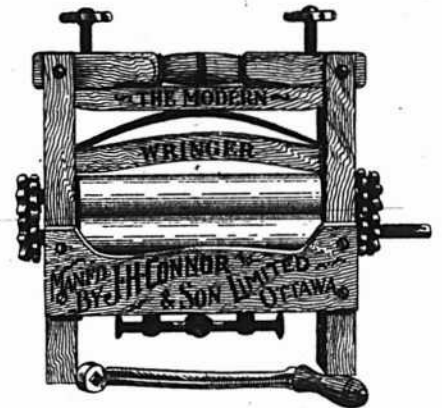

Rouleaux de haute qualité spéciale. Chaque rouleau porte estampé le mot "Spécial" et est garanti pour 3 ans. Ce sont des tordeurs de longue durée, faciles à manœuvrer.

Fabriqués par

**J. H. CONNOR & SON, Ltd.**

OTTAWA

Agents commerciaux:

**DELORME BROS**

15, rue DeBrosles, Montréal.



## APPAREIL A TOASTS A GAZ DE FAIRGRIEVE

Se détaillant à 25 c. Le seul appareil à Toast fonctionnant au gaz, à la gazoline, ou sur les poêles à huile à flamme bleue, sans donner de goût, ni de senteur.

**THE FAIRGRIEVE MAN'FG. CO.,**

295 COLLEGE ST., TORONTO.

Branche des E. U.: 289 Jefferson Ave., DETROIT.

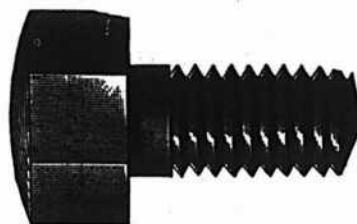

## THE JOHN MORROW MACHINE SCREW CO.

Manufacturers de Limited

Vis à grosses têtes, Vis à demeure, Vis spéciales fraisées, Tenons pour engins, etc Ecrans décou-  
pé à froid dans toutes les variétés de finition.

**INGERSOLL, Ont.**

## MANCHONS a GAZ INCANDESCENT

Fabriqués au Canada.

Bruleurs, Verres de Lampes, Abat-jour, etc.

Pour...

**BRULEURS  
a GAZ  
GAZOLINE  
et BRULEURS  
a haute  
PRESSION.**

**J. H. THOMPSON, 124 Adelaide St. W., Toronto.**

PRIX COURANTS—MONTREAL, 4 JUIN 1903.

<b>Antimoine</b> La lb..... 0 10
<b>Articles en broche</b> 2 1/2 p.c. de la liste.
<b>Balances</b> Warrens Standard, 40 p.c. " Champion, 50 p.c. Fairbanks Standard, 35 p.c. " Dominion, 55 p.c. " Richelleux, 55 p.c.
<b>Barattes</b> Revolving, monture en acier, No 0, 8.03 No 1, \$8.50; No 2, \$9.00; No 3, \$10.00; No 4, \$12.00; No 5, \$16.00 pour monture en bois, 20c de moins sur la liste ci-haut. Livraison de la manufacture 53 p.c., en magasin à Montréal, 51 p.c. Termes 4 mois ou 3 p.c. 30 jours.
Collets d'essieu, 65 p.c. de la liste.
<b>Blanc de Plomb</b> Pur..... 100 lbs 5 25 No 1..... " 4 87 1/2 No 2..... " 4 50 No 3..... " 4 12 1/2 No 4..... " 3 75 Decorators Special (pour usage extérieur) en paquets de 12 1/2 lbs, extra..... 1c " 7 @ 10 " " 1c " 3 @ 5 " " 2c " 1 et 2 " " 2 1/2c Escompte: par quantité d'une tonne en une seule livraison 10 p.c. et pour quantités moindres 5 p.c.
<b>Boulons et Noix</b> Boulons à voiture Norway, (\$3 0) 55 p.c. " carrés, (2 40) 55 p.c. " ordinaires, 50 p.c. " machine, 50 et 5 p.c. Tire-fonds 70 p.c. Boulons à lisse, 65 et 5 p.c. Blanc de boulons, 50 et 5 p.c. Boît Ends, 50 et 5 p.c. Boulons à charnus, 50 et 5 p.c. Noix, carrées, moins 3 1/2c de la liste. Noix, hexagones, moins 3 1/2c de la liste. Boulons à bandage, 68 1/2 p.c. Boulons à poêle, 67 1/2 p.c. Noix. en lots de 50 lb, 1/4c par lb extra; pour moins de 50 lb, 1/2c extra.
<b>Briques réfractaires</b> Ecosaises..... le mille 17 00 22 00 Anglaises..... " 16 00 22 00

<b>Broche</b> Acier fin pour embouteillage, matelas, balais, sonnettes, etc., 17 1/2 p.c. sur la liste.
Cuivre jaune..... 60 p.c. Copper (cuivre rouge)..... 60 " Broche galvanisée. No 5..... le 100 lbs 3 70 " 6 & 8..... " 3 15 " 9..... " 2 50 " 10..... " 3 20 " 11..... " 3 25 " 12..... " 2 65 " 13..... " 2 75 " 14..... " 3 75 " 15..... " 4 25 " 16..... " 4 50 " 17..... " 4 85 " 18..... " 5 20
<b>Poil, Brûlé et Hüllé</b> No 0 & 9,..... 100 lbs 2 50 " 10..... " 2 58 " 11..... " 2 63 " 12..... " 2 70 " 13..... " 2 80 " 14..... " 3 90 " 15..... " 3 05 " 16..... " 3 20 Brûlé; p. tuyau.. 100 lbs 5 55 7 00 moins 10 p.c.
A foin, en acier, Nos 13, 13 1/2 et 14, coupés de longueurs, esc. 20 p.c. sur la liste.
<b>Broche barbelée</b> Galvanisée..... le 100 lbs 2 80 " Plain twist..... " 2 80 " f.o.b. Cleveland, \$2.67 1/2 les 100 lbs pour moins d'un char et \$2.45 pour lot d'un char.
<b>Brochettes, clous, etc.</b> Brochettes pour boîte à fromage, blanches 85 et 12 1/2 p.c. " valise, noires et étamées 55 p.c. " à tapis, blanches, 40 et 15 p.c. " étamées, 80 et 20 p.c. " en bri, 40 p.c. " coupées, blanches, en dos. 80 p.c. " loose, 60 p.c. " Suèdes blanches et étamées, loose 80 et 10 p.c.

<b>Brochettes en dou</b> ne, 75 p.c. de dou " 85, 12 1/2 et 12 1/2 p.c. à qua- " e farine, esc. 35 p.c. sur " liste. Clous de tonnelier 40 p.c. sur la liste.
<b>Cable, etc.</b> Best Manila..... Base lb. 0 14 1/2 British Manila..... " 0 12 Sisal..... " 0 11 1/2 L'atharn simple..... " 0 10 1/2 L'atharn double..... " 0 11 Jute..... " 0 08 Coton..... lb. 0 14 1/2 à 0 15 1/2
<b>Canistros à Lait</b> 40 p.c. de la nouvelle liste.
<b>Carvelles</b> F.o.b. Montréal, Toronto, Hamilton, London, St-Jean et Halifax. Pressées 1/2 p. Esc. 22 1/2 p.c. 4 75 0 00 " 5-16 " 4 50 0 00 " 6-16 " 4 25 0 00 " 7-16 " 4 00 4 10 " 1/2 " 0 00 3 80
<b>Chaines</b> 3-16 No 6..... 100 lbs 11 50 3-16 exact 5..... " 10 00 3-16 Full 4..... " 9 50 1/2 exact 3..... " 9 00 1/2..... " 7 50 5-16..... " 6 00 "..... " 4 30 7-16..... " 4 10 "..... " 4 00 9-16..... " 3 85 "..... " 3 70 "..... " 3 80 "..... " 3 55 1..... " 3 50 En lot de char 10c de moins. Chaines à vache..... esc. 40 p.c. " fermant en dehors..... " 35 p.c. Ferremens de chaîne à vache..... " 35 p.c. Chaines à traits..... " 45 p.c. Jack Chain en acier, simple et double..... 40 p.c. Jack Chain en cuivre, simple et double..... ex. 50 p.c.
<b>Chaudières galvanisées</b> Patron Dufferin, la ds. 2 20 2 49 2 80 Cuvettes galvanisée.. 0 00 0 00 0 00

<b>Ciment</b> Américain..... baril 2 20 2 40 Canadien Portland..... 1 90 2 25 Anglais..... " 2 15 2 35 Belge..... " 1 70 1 95 Allemand..... " 2 25 2 40 Hydraulique Canadien... 1 35 1 60
<b>Ciseaux</b> B. & W. nickelés esc. 60 p.c. Seymour's, esc. 50 et 10 p.c.
<b>Ciseaux de Charpentier</b> Socket, Framing & Firmer Warnock, 70 p.c. F. S. & W., extra, 60, 10 et 5 p.c.
<b>Clous à Cheval "C"</b> No 9 & 14..... par lb 0 20 " 8..... " 0 22 " 7..... " 0 24 " 6..... " 0 28 " 5..... " 0 32 " 4..... " 0 48 Escompte 40, 10 et 7 1/2 p.c. Boîtes 25 lbs chaque.
<b>Clous</b> Clous à cheval. No 7..... 100 lbs 24 00 No 8..... " 23 00 No 9 et 10..... " 25 00 Escompte 55 p.c. le qual. " 57 1/2 p.c. 2e qual. Boîtes de 1 lb., 1/4c. net extra.
<b>Clous coupés à chaud.</b> F.o.b. Montréal, Toronto, Hamilton, London, Halifax et Jean, N.E. Prix de base \$2.40 par lot de char; \$2.45 pour moins d'un char. De 4 1/2 à 6 pos..... 100 lbs. 2 45 3 1/2 à 4 " " 2 50 3 à 3 1/2 " " 2 55 2 1/2 à 2 3/4 " " 2 60 2 à 2 1/2 " " 2 75 1 1/2 à 1 1/2 " " 2 85 1 1/4 " " 3 10 1 " " 3 48

# Tole Galvanisée

"QUEEN'S HEAD", la meilleure et la plus durable.  
"FLEUR DE LYS", ne le cede qu'a la "Queen's Head."

Chaque feuille des deux marques, parfaitement garantie.

EN VENTE CHEZ TOUS LES MARCHANDS DE GROS.

CANIFS COUTEAUX

## H. BOKER & C<sup>IE</sup>

PERFECTIONNEE



MARQUE DE L'ARBRE

DEPOSEE

## COUTELLERIE

CISEAUX

En vente dans les principales maisons de Ferronneries en gros.



## COUTELLERIE

— DE —

# "RODGERS"

Il n'y en a pas de véritable sans cette

**Marque Exacte.**

## JAMES HUTTON & CO., Montreal.

Seuls Agents pour le Canada.



## Tanglefoot

### Papier-Glu à Mouches Scellé

Les mouches répandent la contagion et le **Tanglefoot** prend la mouche et le germe qu'elle transporte. Il est fabriqué d'après des principes scientifiques. Le papier est imperméable. Il dure longtemps. Il est employé dans le monde presqu'entier.

<b>Clous à Antr.</b>	
1 pouce.....100 lbs.	3 95
1 1/4 ".....100 lb.	3 65
1 1/2 et 1 3/4 "....."	3 40
2 et 2 1/4 "....."	3 15
2 1/2 et 2 3/4 "....."	3 10
3 et 3 1/2 "....."	3 05
<b>Clous à quarts.</b>	
1/2 pouce.....100 lbs.	3 70
1 "....."	3 20
<b>Clous à river.</b>	
1 pouce.....100 lbs.	3 95
1 1/4 "....."	3 65
1 1/2 et 1 3/4 "....."	3 40
2 et 2 1/4 "....."	3 15
2 1/2 et 2 3/4 "....."	3 10
3 et 3 1/2 "....."	3 05
<b>Clous d'acier, 10c. en sus.</b>	
galvanisés p. toitures 100 lbs	6 80
à ardoise, 1 pouce.....	3 65
<b>Clous de broche.</b>	
F.O.B. Montréal, Gananoque, Toronto, Hamilton, London, Bradford et St-Jean, N.B. F.O.B. Halifax, en lots de chars.	
Prix de base au char \$3.40 et pour moins d'un char \$3.45.	
1 pouce, No 16, prix net, 100 lbs	3 70
1 " No 15 " " " "	3 45
1 1/4 " No 14 " " " "	3 10
1 1/2 " No 13 " " " "	2 85
1 3/4 " No 12 " " " "	2 85
2 " No 11 " " " "	2 75
2 1/4 " No 10 1/2 " " " "	2 60
2 1/2 " No 10 " " " "	2 60
3 pouces, " " " "	2 55
3 1/2 et 4 " " " "	2 50
5 et 6 pouces " " " "	2 45
En cuivre 50 p.c. sur la liste.	
<b>Colle</b>	
Commune.....lb 0 08 1/2	0 09
French Medal.....	0 11 0 12
Blanche extra.....	0 18 0 20
Gelatine.....	0 22 0 30
Coopers.....	0 19 0 20
<b>Corde à Chasais</b>	
25 cts la lb.	
<b>Coudecs</b>	
Bonds pour tuyaux polis.....dos	1 50
" ordinaires....."	1 35
<b>Couplets</b>	
nivre, net sur la liste.	
Fonte S. P., 60 p.c.	
Acier, 65, 10 et 2 1/2 p.c.	
Berlin Bred, 70 et 5 p.c.	

<b>Couplings</b>	
Ex. 60 p.c. sur la liste. F.O.B. Montréal.	
<b>Courroies</b>	
Extra, 60, 10 et 5 p.c.	
Standard, 70 p.c.	
No 1, 70 et 10 p.c.	
<b>Couteaux à Foin</b>	
60, et 10 p.c. de la liste.	
<b>Crampes</b>	
Galvanisées.....100 lbs	3 00
Unies....."	2 80
Crampes pour net à clôture 40 p.c.	
<b>Crampes de Jalousies</b>	
Toutes grandeurs.....0 00 0 00	
<b>Cuivre</b>	
En lingot.....lb. 15 1/2	0 15 1/2
En barre et en feuille, 14 à 30 G.	10 p.c.
Feuilles dures 2 x 4.....lb 0 22	0 23
Tube Base.....lb 0 23	
<b>Enolumes</b>	
Wright's 80 lbs et plus.....lb 0 11	
Hay Budden 80 lbs et plus.....lb 0 09 1/2	
Brook's 80 lbs et plus.....lb 0 09	0 10
<b>Equerres</b>	
Fer No 493.....la dos	2 45
494....."	3 25
Acier 60, 10 et 5 p.c.	
<b>Etain</b>	
Straits.....lb. 0 33	0 33 1/2
Lambard Flag.....	
Lingots 56 et 28 lbs par lb 0 0	0 00
En barre 1c extra.	
<b>Etoupe</b>	
Navy.....le 100 lbs	5 50
U. S. Navy....."	6 00
Plumbers....."	3 25
<b>Eviders</b>	
Acier et galvanisé, 45 p.c.	
<b>Extension</b>	
Clark, 40 p.c.	
<b>Fanaux</b>	
Cold Blast No 2.....dos	7 00
Wright No 3....."	8 00
Ordinaires....."	4 00
Dashboard C.B....."	9 00
No 0....."	5 75
Peinturés 50c extra par dos.	
<b>Faucilles</b>	
50, 10 et 25 p.c. de la liste.	

<b>Faulx</b>	
Guaranteed.....la dos.	\$10 00
Silver Steel Grain Scythes....."	9 60
Cast Steel Grain Scythes....."	8 50
Excelsior Concave....."	7 50
Pine India Steel....."	7 25
Clipper Scythes....."	6 50
Bush Scythes....."	6 50
Cast Steel....."	5 50
<b>Ferblanc</b>	
Au Charbon — Allaways ou égal	
Bte	
IC, 14 x 20, base.....	4 50 4 75
X. Extra par X et par cas.....	0 75
(Caisse de 112 feuilles, 108 lbs, net).	
Au Coke — Lydbrook ou égal	
IC, 14 x 20, base.....	4 25 4 50
(Caisse de 112 feuilles, 1 1/8 ft, net).	
Au Charbon — Terme-Dean ou égal	
IC, 20 x 28.....	7 50 7 75
(Caisse de 112 feuilles, 216 lbs, net).	
Feuilles Ferblanc pour bouilloires.	
(Caisse de 560 lbs.).....la lb	
XX, 1- x 60, gauge 28 0 06	0 06 1/2
Feuilles étamées	
72 x 30 gauge 24.....	0 07 0 07 1/2
" " " 28.....	0 07 1/2 0 08
" " " 28.....	0 08 0 08 1/2
<b>Fer et Acier</b>	
Fer marchand barre 100 lbs. 0 00	2 00
Fer fini " " " "	0 00 2 25
Fer pour fers à cheval " " " "	0 00 2 25
Feuillard mince 1 1/2 à 3 pcs Base..	2 85
Acier à lisse Base.....	2 10 2 25
" bandage.....	2 20 2 30
" machine.....	3 00
" pince.....	2 60 2 90
" ressort.....	3 00
la lb	
" outil T Firth & Co.	0 12 1/2 0 13
" " Jessop.....	0 00 0 13
" Black Diamond et	
" B. C.....	0 08 0 11
" Sanderson.....	0 08 0 12
<b>Fers à Cheval</b>	
F.O.B. Montréal	
No 2	
et plus.	
Léger et pesant.....le qrt	3 65 3 90

Fers à neige.....	3 90 4 15
New Light Pattern.....	3 80 4 05
Featherweight Nos 0 à 4.....	5 35
Fers "Toe weight" Nos 0 à 4.....	5 80
Fers assortis de plus d'une grandeur au baril, 10c extra par baril.	
F. O. B. Montreal	
Neveralip en fer, le 100 lbs.....	12 20
" en acier.....	15 00
<b>Fers à repasser</b>	
Mrs Potts No 55.....le set	0 70
" No 50 N. W. P....."	0 72
<b>Fers à souder</b>	
1, 1 1/2 lb.....la lb	0 29
2 lbs et plus....."	0 27
<b>Fontes</b>	
Carron.....tonne..	21 50 22 00
Calder....."	23 50 24 00
Carnbroe....."	00 00 00 00
Glengarnock....."	00 00 00 00
Summerlee....."	21 50 22 00
Midland No 1....."	00 00 00 00
" No 2....."	00 00 00 00
<b>Fourches</b>	
A foin, fumier, etc., 60 p.c.	
<b>Garnitures de Canistres à lait</b>	
25 p.c. de la liste.	
<b>Graisse à Roues</b>	
Ordinaire.....la grs	5 75 6 00
1ère qualité....."	13 00 15 00
<b>Grates</b>	
Jardin, mortier, etc., 60 p.c.	
<b>Hachettes</b>	
Canadienne, 40 à 42 p.c.	
<b>Herminettes</b>	
20 p.c. d'escompte.	
<b>Huiles et divers</b>	
Huile de Castor, East Indian.....lb	0 10 1/2
" " Commerciale....."	0 09
le gallon	
Huile Balmoral.....	0 00 0 40
Huile de Morus.....	0 50 0 55
Huile Olive pure.....	0 00 1 20
Huile de pieds de bœuf.....	0 00 0 80
Huile de loup marin raff.....	0 50 0 55
" " paille.....	0 40 0 50

**Cordages, Ficelle à Lier, Ficelle d'Emballage**  
**DE TOUTES DESCRIPTIONS**  
 Manufacturées par  
**CONSUMERS CORDAGE CO.,**  
**MONTREAL LIMITED**  
**MANILLE SISA!**

Cable, Corde à noix, Corde à ballots, Corde à foin, Corde à peaux, Corde goudronnée, Cordes à lignes dormantes, Etc.		Cable, Corde à ballots, Corde à foin, Corde à peaux, Corde fabriquée à la main, Corde à pulpe, Corde à papier, Etc.
--	---	---

**RUSSE JUTE**

Ratline goudronné  
 Spun yarn goudronné,  
 Lignes dormantes goudronnées,  
 Cordes à voiles,  
 Cordes de jardiniers. Etc.

**EMPAQUETAGE**  
**RUSSE — ITALIENNE — JUTE**

Cordes à lattes, marque "Lion."  
 Cable de transmission, "Red Thread."  
 Ficelle d'emballage et Corde à Matelas,  
 Corde de Chanvre Anglaise garantie pur manille,  
 Toutes les marques favorites de Fil à liens.

Lorsque vous desirez avoir  
**LES MEILLEURES . . . . .**

**Courroies de Transmission**

Obtenez nos prix pour nos  
**Courroies de Transmission en véritable Cuir tanné au Chêne**

La ST. LAWRENCE SUGAR REFINING Co. vient justement d'acquérir de nous une courroie de 36 pcs, 3 plis, la courroie la plus massive au Canada.

**D. K. McLAREN,**  
 751, rue Craig. - - - MONTREAL

PRIX COURANTS—MONTREAL, 4 JUIN 1908.

Huile de lin crue (net cash)	0 0 0	0 59
Huile de lin bouillie	0 0 0	0 82
Ess. de Térébenthine	0 77	0 78
Goudron raffiné	0 0 0	4 50
Coaltar	0 0 0	4 00
Pitch	0 0 0	1 00
<b>Instruments aratoires</b>		
60 p.c. de la liste.		
<b>Licoins</b>		
Cable 3/4	0 0 0	1 15
" 1/2	0 0 0	0 00
" 3/8	0 0 0	0 00
Cuir, 1/2 p.c.	0 0 0	3 80
" 1/4 p.c.	0 0 0	4 50
Javelle	0 0 0	2 40
<b>Limes et Râpes</b>		
Globe, 75 p.c.		
Black Diamond, 60, 10 et 5 p.c.		
Great Western 70 et 10 p.c.		
American, 75 p.c.		
G. Barton Smith, 75 p.c.		
Diston, 70, 10 et 10 p.c.		
Arcade, 75 p.c.		
Kearney et Foot, 75 p.c.		
Mc Clellan, 70 et 5 p.c.		
Heller, 60, 10 et 10 p.c.		
<b>Manches de Faulx</b>		
40 p.c. de la liste.		
<b>Mastic</b>		
Mo-seaux en bri.	100 lbs	1 80
" moins d'un bri.		1 95
Vessie en bri.		2 10
" qrt de 100 ou 200 lbs		2 25
Canistres de 25 lbs		2 20
" 12 1/2 lbs		2 50
" moins de 100 lbs.		2 75
<b>Mèches de tarières</b>		
Gilmour 60 et 5 p.c.		
Rockford, 50 et 10 p.c.		
Jenning's Gen., net sur la liste.		
<b>Mèches de Lampe</b>		
60 p.c. de la liste.		
<b>Mèches de Vrilles</b>		
Clark	0 85	0 90
Diamond	1 00	1 50
<b>Métal Anti-Friction</b>		
andem A.	la lb	0 27
" B.		0 21
" C.		0 11 1/2
Magnolia		0 25
Frictionless Metal		0 22
Syracuse Smelting Works		
Aluminium, genuine		0 45
Dynamo		0 29
Spéciale		0 25
Aluminium 99 p.c. pur Syracuse		0 50

<b>Moules</b>	
2 pouces, 40 à 200 lbs.	la tonne 20 00
1 1/2 et 1 3/4 pouces 40 à 200 lbs la tonne.	24 00
<b>Moulins à Viande</b>	
Américains	pièr. 1 25 5 00
Allemands	1 25 90
<b>Munitions</b>	
Caps B B Dom. le mille, net, \$1.45	
Cartouches, Amer R. F. le mille, net, \$1.75	
" Dominion R. F. 50 et 5 p.c.	
" C. F. 30 p.c.	
" " Sporting 15 p.c.	
" Amer	
C. F. Sporting, ajouter 5 p.c. à la liste.	
Caps B. B. Amer, 40 p.c.	
Cartouches blanches Trap 25 p.c.	
" chargées Trap 30 p.c.	
" cuivre 55 p.c.	
Cartouches chargées canadiennes:	
Poudre noire 12 gauge, le mille	\$15 00
" 10 "	18 00
" blanche 12 "	20 50
" 10 "	22 50
Caps à cartouches Dom. 30 p.c.	
<b>Nipples</b>	
Ex. 70 p.c. sur la liste.	
<b>Outils en bois</b>	
Etablé, 50 p.c. de la liste.	
Menuisier, 40 p.c. de la liste.	
<b>Papier à Bâtiase</b>	
Jaune ordinaire	le rouleau 0 40
Noir	" 0 45
Goudronné	le 100 lbs 1 85
Papier à tapis	la tonne 45 00
" à co v. roul 2 plis	0 00 0 80
" " 3 plis	0 00 1 15
<b>Papier Sablé et Emerl</b>	
Dominion flint, 47 1/2 p.c.	
Sablé B et A, 40 et 5 p.c.	
Emerl, 40 p.c.	
<b>Peintures préparées</b>	
Pures	le gal'on 1 25
Seconde qualité	1 10
<b>Peintures en huile</b>	
Canistres de 25 lbs	la lb.
Rouge Venitien	0 00 0 00
Ja ne brome	0 00 0 00
Golden Ochre	0 00 0 06
Vert Impérial français	0 14 0 16
COULVEURS	100 lbs
Blanc de plomb sec	6 00 7 50

Rouge de Paris, Red Lead	5 00	5 50
Venise, anglais	1 50	2 00
Ocre jaune	1 50	2 00
" rouge	1 50	1 00
Blanc de Caranse	0 50	0 55
<b>Peritures</b>		
Ja'ousie Parker, 50 et 10 p.c.		
Pesantes en T et strap, 4 pcs, la lb	0 08	
" " 5 "	0 05 1/2	
" " 8 "	0 05 1/2	
" " 10 et plus lb	0 05	
Légères en T et strap, 95, 10 et 2 1/2 p.c.		
<b>Pentures à gonds</b>		
6 à 10 pouces	le 100 lbs	4 50
12 pouces et plus		3 50
<b>Pierres</b>		
Washita	la lb	0 00 0 00
Hindustan	"	0 00 5 00
Le radior	"	0 00 0 00
<b>Plaines</b>		
Volturnier, 70 et 10 p.c.		
Charpentier, 70 p.c.		
<b>Plaques d'acier pour Bouilloires</b>		
3/4 p.c.	2 50	2 80
3-16 "	2 80	2 70
" et plus	2 10	2 60
<b>Plomb</b>		
Saumons	100 lbs	3 50 3 75
Barres	"	0 05 0 04
Feuilles	"	0 04 1/2 0 04 1/2
Tuyau, esc 30 p.c. sur la liste.		
<b>Plomb e chasse</b>		
Or. inair	1 01 lbs	6 50
Chilled	"	7 10
Buox seal	"	7 50
Ball	"	8 00
Moins 15 p.c. F. o. b., Toronto, Hamilton		
Montréal, London, St-Jean et Halifax		
<b>Poids de Chassis</b>		
Sectional	le 100 lbs	2 05
Ordinaire	"	1 50
<b>Poignées de Godendard</b>		
S. & D. No 3	la paire	0 00
" No 5	"	0 00
" No 8	"	0 00
Boynton	"	0 20
<b>Poudre</b>		
S. S. Sans fumée Shot Gun	100 lbs	0 85
ou moins	la lbs	0 85
1000 lbs ou plus		0 80
	net 30 jours	
<b>Râteaux</b>		
Acier et fer malléable	60 p.c.	
Bois	25 p.c.	

<b>Rivets et Palatres</b>		
Rivets en fer, noirs et étamés	60 et 10 p.c.	
Pa-atrs cuivre, 30 et 10 p.c.		
Extra lg. par lb sur rivets en fer pour boîtes carton 1/2 lb.		
Rivets en cuivre 45 p.c. et en boîtes de carton 1c. extra par lb		
<b>Roulettes de porte de grange</b>		
	la dos	la paire
Acier	0 00	0 00
Stearns, 4 pcs	0 00	0 00
" 5 pcs	0 00	0 00
<b>Lans</b>		
No 11, 5 pds	0 00	0 00
No 11, 10 pds	0 00	0 00
No 12, 10 pds	0 00	0 00
No 14, 15 pds	0 00	0 00
Rail Lane	le pied	0 00 0 00
<b>Soifs</b>		
Evoles Diston, 12 1/2 p.c.		
" et D., 40 p.c.		
Godendard Diston 1/2 pied	0 35	0 52
" S. et D., 35 p.c.		
<b>Serrur's</b>		
Canadiennes 40 et 10 p.c. de la liste.		
Eagle, 50 p.c.		
<b>Soudure</b>		
arre 1/2 et 1/2 garantie	lb	0 20
" commerciale	lb	0 18
Finis		0 18
<b>Soupières étamées</b>		
4) p.c. de la liste.		
<b>Tarières</b>		
Esc 60 et 5 p.c. sur la liste.		
<b>Tôle d'acier</b>		
Nos 10 à 20	100 lbs	2 25 2 75
<b>Tôle galvanisée du Canada</b>		
Dominion Crown, 52 feuilles	\$4 80 à 4 75	
" 60	4 75 à 5 00	
<b>Tôle galvanisée</b>		
	100 lbs	Queen's Head
18 G à 20	0 00	3 75 3 85
22 à 24	3 75	4 00 4 00
26 G	4 00	4 25 4 25
28 G	4 25	4 50 4 50
28 G amé isain équivalent à 28 G anglais		
<b>Fleur de Lys</b>		
18 G		3 60
" 2 à 24		3 75
26		4 00
28		4 25
<b>Tôle noire</b>		
18 à 22 gauge	Cte	0 00 2 40
24	"	0 00 2 45
26	"	0 00 2 50
28	"	0 00 2 55

L. H. HEBERT

ALF. JEANNOTTE

FERS,  
 Ferronneries et Métaux,  
 Outils de toute description,  
 Serrures,  
 Coutellerie de Table et de Poche,  
 Brosses en tous genres,  
 Jouets,  
 Articles de Sport.

**L. H. HEBERT**

Ferronneries et Quincailleries en gros,

297 et 299, rue St-Paul, Montreal



**BROCHE DE CUIVRE**

pour  
 Lignes de Télégraphe,  
 Téléphone,  
 Trolleys,  
 et Transmissions,  
 Ronde,  
 Carrée,  
 et Rectangulaire  
 pour  
 Machines électriques.

**BROCHE DE LAITON**

en tous genres  
 et  
 pour tous les usages.

**BROCHE UNIE**

Recuite,  
 Recuite et Huilée,  
 Etamée, Cuivrée,  
 Clous de Broche,  
 Articles en broche polie,  
 Vis à bois,  
 Petites chaînes,  
 Crochets porte-chapeaux  
 et habits,  
 Clôture de Poulailleurs,  
 Crampes pour barils,  
 Stores, Lits.

**Broche Galvanisée**

Broche barbelée,  
 Crampes unies galvanisées pour clôtures.

MANUFACTUREES PAR

**Dominion Wire Manf'g Co., Ltd.**

MONTREAL et TORONTO

Bureau Principal : Bâtisse nouvelle Coristine, MONTREAL  
 RUE ST-NICOLAS,

Téléphone à grande distance dans tous les départements.

<b>Tôle noire du Canada</b>		
52 feuilles demi poli.....	2 70	2 80
60 feuilles.....	2 80	2 90
75.....	2 95	3 00
<b>Tourne-à-Gauche</b>		
Lancet et Whitting.....	6	25
<b>Tuyaux &amp; Bouilloire</b>		
1 1/2 pou. ....le pied	0	12 1/2
2 ".....	"	0 13
2 1/2 ".....	"	0 15
3 ".....	"	0 16
3 1/2 ".....	"	0 20
4 ".....	"	0 25
<b>Tuyaux de poele</b>		
4 et 6 pouces.....100 feuilles	7	00
5.....	7	50
<b>Tuyaux en Fer</b>		
<b>Tuyau noir</b>		
1/2.....100 pieds	3	00
3/4.....	3	50
1.....	2	75
1 1/4.....	3	00
1 1/2.....	3	70
1 3/4.....	5	25
2.....	7	40
2 1/2.....	8	9
3.....	12	40
<b>Tuyau fer galvanisé</b>		
1/2.....	3	55
3/4.....	4	10
1.....	5	5
1 1/4.....	7	2
1 1/2.....	10	10
1 3/4.....	12	15
2.....	16	70
Escompte de 5 à 7 1/2 p. c. suiv. quantité.		
<b>Vernis</b>		
		le gallon
Voiture No 1.....	2 90	3 30
" body.....	8 00	9 00
" rubbing.....	4 00	5 00
Gold size.....	3 00	3 40
Meuble extra.....	2 40	2 80
" No 1.....	1 90	2 00
Finl.....	2 70	3 10
Demar.....	3 30	3 70
Shellac bla.....	3 00	3 50
" orange.....	2 70	2 75
Moëble Bru.....apan	1 60	2 00
Vernis à har.....gal.	1 00	1 80
".....des.	1 10	1 20
" à tuyau.....gal.	0 00	0 90
Standard V. N. 1.....à finir.	4 00	6 00
".....à grain	3 00	4 50
".....à poilr	0	3 50

<b>Vis à Bois</b>		
Tête plate, acier.....	87 1/2	
Tête ronde.....	82 1/2	
Tête plate, cuivre.....	80	
Tête ronde.....	75	
Tête plate, bronze.....	75	
Tête ronde.....	70	
<b>Vis à Machine</b>		
Têtes plates, 25 p. c. de la liste.		
" rondes, 20 p. c.		
<b>Vitres</b>		
(Star)		
Endessous de 26 pouces	50 pds	100 pds
unis.....	2 00	3 80
26 @ 40.....	2 00	4 00
41 @ 50.....	0 00	4 50
51 @ 60.....	0 00	4 75
61 @ 70.....	0 00	5 20
71 @ 80.....	5 70	6 00
<b>Zinc</b>		
Spelter.....	100 lbs	5 75 6 00
<b>Zinc en feuilles</b>		
Bri 5 cwt.....	100 lbs	6 25 6 50
Moins d'un bri.....	"	0 00 0 00
<b>Charbons</b>		
Prix de détail par 2000 lbs		
Furnace.....		6 50
Egg.....		6 75
Stove.....		6 75
Chesnut.....		6 75
Welsh.....		0 00
Ohio Hooking.....		0 00
25c p. r tonne de moins pour livraison en mal.		
Scotch Steam au char.....	0 00	0 00
Charbon de forge.....	0 00	0 00
" r haloron.....	0 10	0 10
<b>Spécialités</b>		
<b>Imperial Varnish &amp; Color Co.</b>		
TORONTO		
<b>Vernis</b>		
Elast stc. can. d'un gal.....		3 00
Granitine, floor finish, le gal.....		2 75
Maple Leaf C-ach enamels:		
Grandeur 1, \$1.20; 2, 70c; 3, 40c chaque.		
<b>Henderson &amp; Potts Co Ltd</b>		
MONTREAL		
Marque "Anchor"		1 25
Peintur s préparées.....		5 25
Brancs de plomb pur.....		6 5
Brandram BB G-nuise.....		6 00
Brandram BB Decorative.....		5 50
Brandram No 1.....		0 84
Email à châteaux de paille.....		0 84

<b>Prix de détail.</b>			<b>Bois durs.</b>		
Frêne 1 à 3 pouces	le M	23 00	30 00		
Merisier 1 à 4 pouces	do	20 00	30 00		
Merisier 5 x 5, 6 x 6, 7 x 7, 8 x 8	do	30 00	35 00		
Erable 1 à 2 pouces	do	40 00	45 00		
Orme 1 à 2 pouces (dur)	do	45 00	50 00		
Noyer tendre 1 à 2 pouces	do	35 00	40 00		
Cotonnier 1 à 4 pouces	do	55 00	70 00		
Bois blanc 1 à 4 pouces	do	30 00	30 00		
Chêne 1 à 2 pouces rouge	do	45 00	50 00		
Chêne 1 à 2 pouces blanc	do	60 00	70 00		
Chêne figuré	do	100 00	125 00		
<b>Pin</b>			<b>Bois de Service</b>		
1 pouce strip shipping cull	6 à 16 pieds	le M	Prix en gros		
1 1/2, 1 3/4 et 2 pouces shipping cull	do	do	\$15 00	16 00	
1 pouce shipping cull sidings	do	do	18 00	21 00	
1 1/2, 1 3/4 et 2 poucs do	do	do	21 00	23 00	
1 pouce qualité marchande	do	do	24 00	24 00	
1 1/2 et 2 poucs do	do	do	25 50	26 50	
1 pouce mill cull, strip, etc., No 2	do	do	8 50	10 00	
1 1/2, 2 1/2 et 3 poucs do	do	do	8 50	10 50	
1 pouce mill cull No 1	do	do	12 00	14 00	
1 1/2 et 2 poucs do	do	do	12 50	14 50	
3 poucs do	do	do	10 00	12 00	
do do No 2	do	do	7 00	8 00	
Epinette—1 pouce mill cull	5 à 9 pieds	do	10 00	12 00	
1 1/2 et 2 pouces mill cull	do	do	10 00	12 00	
3 poucs mill cull	do	do	11 00	13 00	
1 1/2, 1 3/4 et 2 pouces qualité marchande	do	do	14 00	16 00	
Frêne—1, 2 et 3 pouces	do	do	13 00	14 00	
Colombages en pin, 2 x 3, 3 x 3 et 3 x 4—aux char	le mille	do	11 00	13 00	
Lattes—lère qual té	do	do	0 00	3 00	
Same do	do	do	0 00	2 50	
<b>Charpente en pin</b>					
de 18 à 24 pieds—3 x 6 à 3 x 11	do	do	00 00	24 00	
de 25 à 30 do do do do	do	do	00 00	24 00	
de 31 à 35 do do do do	do	do	00 00	28 00	
de 18 à 24 do 3 x 12 à 3 x 14	do	do	00 00	26 00	
de 25 à 30 do do do do	do	do	00 00	28 00	
de 31 à 35 do do do do	do	do	00 00	32 00	
<b>Bois carré—pin</b>					
de 18 à 24 pieds—de 5 à 11 pouces carrés	do	do	00 00	22 00	
de 25 à 30 do do do do	do	do	00 00	24 00	
de 31 à 35 do do do do	do	do	28 00	30 00	
de 18 à 24 do de 12 à 14 pouces carrés	do	do	26 00	30 00	
de 25 à 30 do do do do	do	do	24 00	28 00	
de 31 à 35 do do do do	do	do	32 00	35 00	
<b>Charpente en pruche</b>					
de 17 à 30 pieds jusqu'à 12 pouces	do	do	18 00	22 00	
Charpente en épinette	do	do	18 00	22 00	
do do rouge	do	do	28 00	35 00	

# CHASSE ET PECHE

**Maisons de Campagne!!!**

C'est maintenant le temps de faire vos arrangements pour la saison d'été. Pour **\$25.00** vous pouvez acheter un site pour une maison de campagne dans la **REGION DES LACS** dans le nord de la province de Québec au milieu des **LAURENTIDES**, 1500 pieds au-dessus du niveau de la mer.

---

**LE CHEMIN DE FER**

## Le Grand Nord du Canada

---

est en voie d'ouvrir un nouveau pays: une heure et demie de **MONTREAL**, quatre heures de **QUEBEC** et d'**OTTAWA**, onze heures de **TORONTO**, Etc.

Pour plus amples détails, s'adresser à

**Rivieres, Lacs et Montagnes.**

**Guy TOMBS**  
Agent Général du Fret et des Passagers,  
**QUEBEC, Can.**

## Empire Machine & Metal Stamping Co., Limited,

1012 YONGE STREET, TORONTO.



Chaines patentes d'attelles de colliers de Roy Dodson.

**EXPERTS EN ETAMPAGE DE METAUX**

DE TOUTE DESCRIPTION.

Nous transformons tous les genres de Toles d'acier, Laiton, Aluminium, sous toutes les formes.

Si vous avez du trouble avec des **Pieces fondues d'aucune sorte**, envoyez-nous vos échantillons, et nous vous coterons des prix sur ces mêmes pièces **éstampées sur acier** et qui seront plus solides, plus légères et à meilleur marché.

**Bibliothèque  
et Archives  
nationales**

**Québec** 

# *Le Prix Courant*

Page(s) manquante(s)