

# A PARTIR DE DEMAIN

# LES SALES

**Un événement sensationnel  
et sans pareil chez Morgan**

**Les commandes  
par téléphone sont  
acceptées  
dès maintenant**

**Composez  
842-6261**

jusqu'à 6 h. ce soir, de 8h.30 à 9 h.  
p.m. jeudi et vendredi. En passant vos  
commandes par téléphone, veuillez  
mentionner le numéro de l'article dési-  
ré.

**Sachez profiter  
de cette vente.**

**Portez vos achats  
à votre compte  
Morgan.**

**Vous avez jusqu'à 24  
mois pour payer et  
jusqu'à 36 mois pour  
achats plus importants.**

**Vous pouvez  
ouvrir un compte  
Morgan**

au Service du Crédit  
de n'importe quel  
magasin Morgan.

**Morgan**  
COMPAGNIE DE LA BAIE D'HUDSON



- Centre-ville
  - Dorval
  - Rockland
  - Boulevard
- Plusieurs articles
- à Snowdon

- Prenez le temps de lire toutes  
les réclames du  
supplément... et les  
aubaines spéciales du  
matin dans La Presse de ce  
soir.
- Des centaines et des  
centaines d'aubaines pour  
vous, votre famille et vos  
maisons de ville et de  
campagne.

**FAITES VOS ACHATS DEMAIN, JEUDI DE 9 h.30 À 9 h. P.M.**

# VENTE ANNIVERSAIRE

**Morgan**  
COMPAGNIE DE LA BAIE D'HUDSON

**Faites une pause dans l'un des restaurants Morgan**

Centre-ville  
 • Le Buffet — libre service — au septième.  
 • La Soupière — repas légers — au cinquième.  
 • La salle à manger Regency — vins, alcools — au sixième.  
 • Le Casse-croûte — au comptoir — au sous-sol.  
 Dorval  
 • Le Buffet — libre service — au deuxième.



**Ensembles à mini-shorts Grands favoris de la mode**

(201) Le mini-short a conquis la ville. Il se portera partout du matin au soir. Grand choix des plus beaux modèles de la saison. Et de robes assorties avec beaucoup de chic. Jersey d'Arnel\* souple et doux. Lavable et facile à entretenir. Imprimés variés. Tailles 7 à 15.

\*Marque déposée  
**18.99**  
 S.v.p. pas de commandes par téléphone — La Jeune Sophistiquée — Rayon 112 — Au deuxième — Centre-ville. Aussi à Dorval, Rockland, Boulevard et sélection à Snowdon.

**Ensembles et robes du Trianon**

Rien ne fait plus habillé qu'un ensemble pour la ville au printemps ou en été. Et pour les voyages, le bureau, les courses, rien ne vaut la robe-chemisier imprimée au pochoir. L'un et l'autre à prix spécial maintenant.

(202) Ensemble robe et manteau ou veste. Tricot de Polyester\*, crêpe, toile, soie de rayonne ou coton au choix. Quadrillés frais, rayures ou motifs géométriques. Noir / blanc, brun / blanc, marine / blanc. Tailles: 10 à 18 dans le lot. **\$80 et \$100**

**Soldes de robes importées**  
 (203) Robes élégantes pour le jour et pour après 5 heures. Modèles, tissus et coloris variés. Tailles 10 à 16 dans le lot. **\$44 à \$495**  
 Robes et ensembles-pantalons du soir. Chaque modèle est unique. Tailles: 10 à 14 dans le lot. **\$100 à \$695**  
 S.v.p. pas de commandes par téléphone — Le Trianon — Rayon 125 Au deuxième — Centre-ville

**En mini-short tunique coordonnés**

(204) En tricot de Polyester et coton. Coupe parfaite. Entretien facile. Chic et pratique. Modèles frais et pimpants. Tricot uni ou Jacquard. Sélection de coloris merveilleux. Tailles: 10 à 16.

**19.99**  
 S.V.P. pas de commandes par téléphone — Tricot Sport — Rayon 109 — Au deuxième — Centre-ville. Aussi à Dorval, Rockland, Boulevard et sélection à Snowdon.

**Robes en Jersey d'Arnel\* Un bon choix à bas prix**

(205) Les robes d'été par excellence. A la mode. En jersey d'Arnel\* infroissable. Lavable. Peu ou pas de repassage. Quelques-unes à taille très basse et à plis. Sans manches, manches courtes ou trois-quarts. D'autres boutonnées devant. A pois ou imprimés variés. Tons: or, bleus, brun, rouge ou marine. Tailles: 16 1/2 à 24 1/2.

\*Marque déposée  
**12.99**  
 S.v.p. pas de commandes par téléphone — Robes de Dames — Rayon 115 — Au deuxième — Centre-ville. Aussi à Dorval, Rockland et Boulevard.

## VENTE !

### VARIÉTÉS D'ÉTÉ

(206) Grand choix de robes en une variété de tissus faciles à entretenir comme les tricots d'Arnel\* et le "Crimp". Robes-chemisier, robes-sac, à manches courtes, sans manches, unies, à motifs divers. Coloris gais à la dernière mode. Tailles: 10 à 18.

**15.99**

(207) Robes-sacs en coton. Pratiques et fraîches pour l'été. Toutes à prix spécial. Quelques-unes en tissus à laver et porter dans le lot. Tailles: 8 à 16.

**10.99**

S.v.p. pas de commandes par téléphone — Tailles Fortes — Rayon 110 — Au deuxième — Centre-ville. Aussi à Dorval, Rockland, Boulevard et sélection à Snowdon.



**Imperméables dernier cri... à bas prix !**

(208) Grand choix de modèles. A la toute dernière mode. Ou classiques — toujours à la mode — Tailles minces et tailles fortes. Tissu mixte nylon/coton imperméable. Unis, quadrillés ou imprimés en une variété de coloris frais. Une occasion à ne pas manquer! De gauche à droite:

- A.** Pour dames (tailles fortes). Style trenchcoat. Prince de Galles. Longueur: approx. 41". Poches plaquées. Empiècement au dos. Prince de Galles rouge, bleu et or. Tailles: 8 à 18. **17.50**
- B.** Modèle jeune. Genre redingote. Longueur: 43". Taille marquée par une ceinture. Rouge ou brun. Tailles: 8 à 16.
- C.** Pour dames (tailles fortes). Longueur approx.: 41". Points de piqûres de tons contrastants. Martingale. Poches à rabat. Tons: "teal" (jade) ou beige. Tailles: 12 à 30.
- D.** Modèle jeune (hors-photo). Devant croisé. Fermé par des pressions. Col officier. Ceinture. Poches plaquées. Beige ou aqua. Tailles: 10 à 18.

S.v.p. pas de commandes par téléphone — Manteaux Sport — Rayon 103 — Au deuxième — Centre-ville. Aussi à Dorval, Rockland, Boulevard et sélection à Snowdon.

**Morgan**  
COMPAGNIE DE LA BAIE D'HUDSON

# VENTE ANNIVERSAIRE

**Parkade Morgan à niveaux multiples  
Rue Aylmer**

Stationnement abrité. Accès facile. Tarifs avantageux.  
Première demi-heure: .35 deuxième demi-heure: .35  
Chaque heure suivante: .35

Tarif maximal du soir: \$1 - de 6 h.p.m. à 1 h.a.m.

Entrée directe au magasin Morgan...  
au niveau 2B



## Vêtements sport pour dames. Petits prix Morgan

- Veste à capuchon (303)** Modèle confortable tout nylon. Légère. Pratique. Petit prix de la vente Anniversaire. Rouge, marine, blanc ou bleu poudre. Tailles: petite, moyenne ou grande. **6.99**
- Pantacourt à revers (304)** Short en polyester agréable à porter. Retroussis. Blanc, marine, brun ou noir. Tailles 8 à 16. **7.99**
- Tee-shirt de coton (Hors photo) (305)** Pour porter avec aisance avec le short. Tricot pur coton. Manches longues ou courtes. Col roulé. Tailles P.M.G. Couleurs combinées de: vert, rouge ou marine. (non à Snowdon). **3.99**
- Pantalons de polyester (302)** Pantalon classique en polyester d'entretien facile. Modèle fermé. Coupe évasée. Très bas prix. Tailles 10 à 20. Marine, brun, blanc, rouge, noir. **10.99**
- Corsage d'Arnel® imprimé (301)** Modèle à col roulé ou modèle chemisier. Pur Arnel® lavable. Boutons devant. Assortiment d'imprimés frais et gais. Pour porter avec short, pantalons, midi, mini. **8.99**

\* Marque déposée. Téléphoner à 842-6261. Vêtements sport, rayon 132, au deuxième, centre-ville. Aussi à Dorval, Rockland, Boulevard et Snowdon à moins d'avis contraire.

## Le long et le court de la mode d'été

- Ensemble short et mini-robe (306)** Robe à manches courtes en Arnel® imprimé de dessins jeunes et gais. Mini-short de Crimplene® marine, blanc ou noir. Tailles 8 à 16. **17.99**
- Combinaison courte (307)** Très bien... la coquette combinaison à longue glissière devant. Encolure arrondie avec lien coulissant. Col montant ou col transformable. Ceinture, faux retroussis. En Crimplene® d'entretien facile. Marine, blanc, etc. Tailles 8 à 16. (S.V.P. Pas de commandes par téléphone) **9.99**
- Pantailleur style saharienne (308)** Costume sans manches. Coupé dans un Crimplene® à chevron. Veste à quatre poches et large ceinture. Blanc ou marine. Tailles 10 à 18. **25.99**

\* Marque déposée. Téléphoner à 842-6261 à moins d'avis contraire. Vêtements sport, rayons 137/141, au deuxième, centre-ville. Aussi à Dorval, Rockland, Boulevard et Snowdon.



## Tricots pas chers. Bien pratiques

- BLAZER PURE LAINE DEVANT CROISÉ (309)** Modèle long, semicentré avec martingale. Manches raglan, boutons aux poignets. Fausse poche à rabat. Liséré au col et devant. Blanc, marine ou rouge. Taille P.M.G. S.V.P. Pas de commandes par téléphone. **16.99**
- Pullover fines côtes (310)** Tricot d'Orlon®. Fines côtes 3 x 3. Encolure à ras du cou, fermeture laçage. Manches courtes. Blanc, marine, rouge ou jaune. Tailles P. M. G. Ord. \$9 **6.99**
- Cardigan à manches longues (311)** Tricot entièrement diminué. Lavable. Encolure à ras du cou. Torsages et côtes devant. Blanc, beige ou aqua-marine. Tailles P.M.G. **8.99**
- Vestes d'acrylique (312)** Tricot entièrement diminué. Col cranté. Lavable. Encolure "V" et garniture de torsades devant. Poches plaquées. Blanc, marine, beige ou bleu clair. Tailles P. M. G. **8.99**



## Belle collection de vêtements sport

- Ensembles mini-shorts en voile (Hors photo) Corsages d'Arnel (313)** Choix de deux modèles frais et gais. Tailles 8 à 16 dans le lot. A) Tunique sans manches. Longueur 29". Boutonnage devant. Encolure échancrée. Imprimés en bleu ou jaune. B) Même modèle. Col à pointes évasées. Choix de 6 couleurs. **10.99**
- (314)** Modèle long de 30". Manches courtes. En Arnel® brosse, doux et agréable à porter. Choix de deux modèles. Deux combinaisons de rayés à la mode. Tailles 10 à 18. **8.99**
- (315)** Modèle en coton d'entretien facile. Manches courtes. Encolure à ras du cou. P.M.G. Blanc, marine, rose ou pourpre. **8.99**

Téléphoner à 842-6261. Vêtements sport pour dames, rayon 207 au rez-de-chaussée centre-ville. Aussi à Dorval, Rockland et Boulevard

**Morgan**  
COMPAGNIE DE LA BAIE D'HURON

# VENTE ANNIVERSAIRE

### Faites une pause dans l'un des restaurants Morgan

- Centre-ville
- Le Buffet — libre service — au septième.
- La Soupière — repas légers — au cinquième.
- La salle à manger Regency — vins, alcools — au sixième.
- Le Casse-croûte — au comptoir — au sous-sol.
- DORVAL
- Le Buffet — libre service — au deuxième.

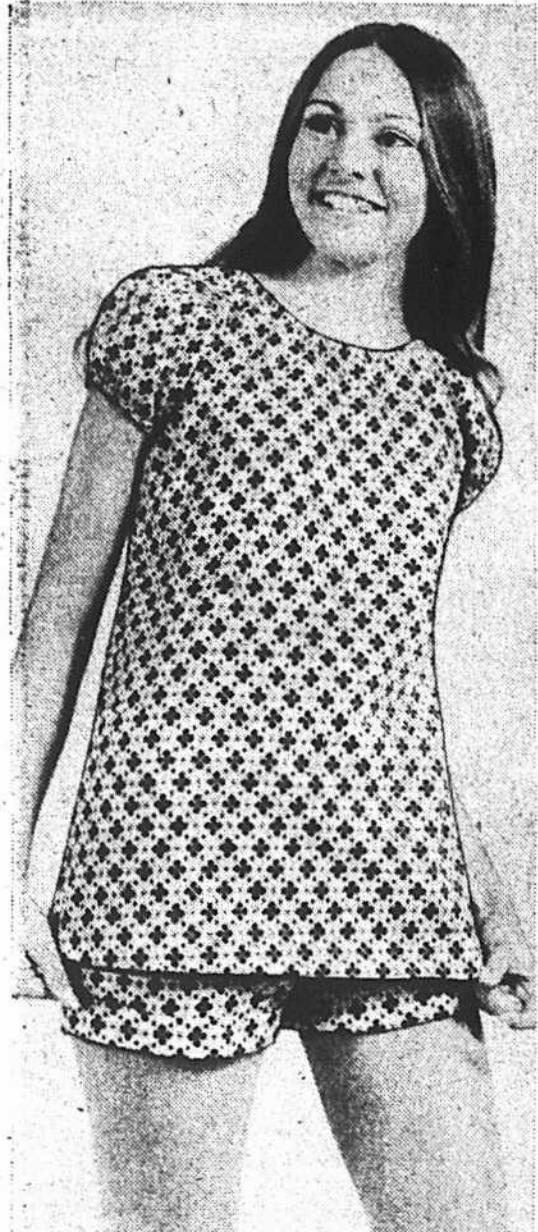

### Paysanne très 71

(401) Tenue aussi féminine que moderne. Mini-short et blouse paysanne en tricot de coton. Blouse froncée à l'encolure et aux manches par un élastique. Imprimés variés. Mini-short assorti. Élastique à la taille. Rebords larges. Tailles: 5 à 13.

Prix spécial: **7.99**



### Blouse à encolure lacée.

(402) En Durene® frais et agréable à porter en été. Manches courtes. Col rond à laçage marine, neutre, brun. Tailles P.M.G.

Prix spécial: **6.99**

### Mini-shorts assortis

(403) En Durene® comme la blouse ci-dessus. Élastique à la taille. Grands rebords. Parfaits pour les grandes chaleurs et pour montrer ses jambes le plus possible. Marine, neutre, brun ou rose. P.M.G. Prix spécial:

**4.99**



### Mini-salopette

(405) Tenue idéale pour les week-ends à la campagne. Ou à la plage. Velours de coton à côtes fines. Lavable. Très résistant. Trois poches plaquées devant: une sur la bavette et deux sur le mini-short. Tailles: 5 à 13. Bleu Bombay, Bleu perle, Beige rude, neutre.

Prix spécial: **8.99**



### Tricots en coton frais

(406) Importés et proposés à tout petit prix. Parfaits avec les jeans et les mini-shorts. Très à la mode et très agréables à porter. P.M.G.

A. Tricot de débardeur. Sans manches. Naturellement. Couleurs unies: marine, rouge, blanc ou brun foncé. Rayures de couleurs: brun/blanc, or blanc, rouge/blanc, marine/blanc, brun/beige ou marine/beige.

Prix spécial: **3.99**

B. Tee-shirt importé du Pakistan. Brodé de paillettes de verre devant. Motif original. Manches courtes. Noir, blanc, rouge ou bleu.

Prix spécial: **4.99**



### Vive le mini-short et l'été

(407) Le mini-short découvre la jambe au maximum. Le mini-short accompagné d'une tunique du même tissu est très féminin. Ensemble en jersey d'Arnel® lavable et facile à entretenir. Grand choix d'imprimés de couleur. Tailles: 7 à 13.

Prix spécial: **12.99**

Téléphoner à 842-6261 — Boutique Kinetica — Rayon 463 — Au deuxième — Centre-ville. Aussi à Dorval, Rockland, Boulevard et Snowdon

Téléphoner à 842-6261 — Boutique Alissa — Rayon 163 — Au deuxième — Centre-ville. Aussi à Dorval, Rockland, Boulevard et Snowdon.



### Sahariennes imperméables

(408) En grosse toile ou en denim. À la dernière mode pour accompagner: mini-shorts, jeans ou mini-jupes. Très chics en tout temps: sous la pluie ou le soleil. Grosse toile de ton neutre ou denim bleu. Tailles: 5 à 13.

Prix spécial: **11.99**

Téléphoner à 842-6261 — Manteaux Jeunesse — Rayon 158 — Au deuxième — Centre-ville. Aussi à Dorval, Rockland et Boulevard.



### Mode et grandes chaleurs

(409) Tee-shirts. En tricot de coton lavable. Modèle ultra-long. Manches courtes. Patte de boutonnage. Très chic avec mini-shorts, jeans ou jupes-shorts. Marine, vert, turquoise, jaune ou orange. Tailles: P.M.

Prix spécial: **2.99**

(410) Mini-shorts. Coton lavable. Boutons et deux poches plaquées devant. Faux rebords. Rouge, blanc ou marine. Tailles: 8 à 14x.

Prix spécial: **3.99**

(410-A) Jupes-shorts. Coton lavable. Grande glissière devant. Bande à la taille, rouge, blanc ou marine. Tailles: 8 à 14x. Téléphoner à 842-6261 — Tenues Junior — Rayons 454 — Au troisième — Centre-ville. Aussi à Dorval, Rockland et Boulevard.

Prix spécial: **3.99**



### Faites vos achats avec un compte Morgan

- Jusqu'à 24 mois pour payer
- Termes spéciaux allant jusqu'à 36 mois pour achats importants.
- Passez au Service de Crédit de n'importe quel magasin Morgan pour ouvrir un compte.

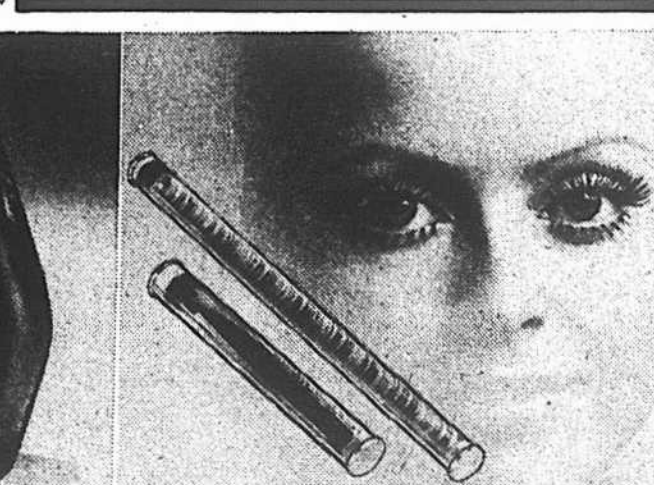
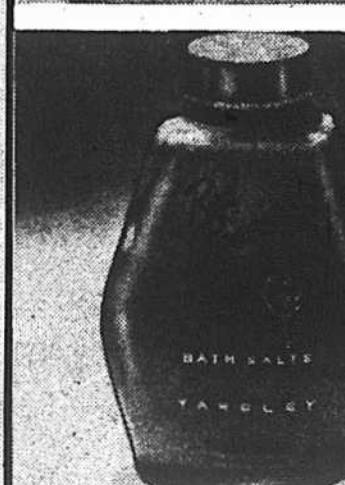

### Marques réputées! Prix avantageux!

(411) Elizabeth Arden. Sac en poly contenant: 1 1/2 oz de mousse pour le bain; 1 oz de lotion moussuese pour le bain; 3 cubes pour le bain. Parfumés à Blue Grass ou Mémoire Chérie. Prix spécial: **2.99**

(414) Yardley. Sels pour le bain, 15 oz. Pour parfumer et adoucir l'eau. Senteurs variées: Lotus, Red Roses, ou April Violets. Prix spécial: **1.99**

(415) Make-up Centre. Faux cils. Grand choix. Achetez-les au pouce pour payer moins cher. Prix spécial: **.89** le pouce

Téléphoner à 842-6261 — Produits de Beauté — Rayon 240 — Rez-de-chaussée — Centre-ville. Aussi à Dorval, Rockland et Boulevard.



### Chapeaux de paille à la mode

(416) Grand choix de chapeaux de paille. Si flatteurs et si légers. Indispensables en été. Modèles à bords larges ou étroits, capelines, toques, etc. La plupart blancs dans le lot. Quelques-uns aux coloris de printemps et d'été.

Prix spécial: **5.99**

S.V.P. pas de commandes par téléphone — Chapeaux de Dames — Rayon 256 — Au deuxième — Centre-ville. Aussi à Dorval, Rockland et Boulevard.

### Permanente à prix spécial!

(417) C'est l'occasion de vous faire faire une permanente avec le nouveau produit "Protein Wave" de Helen Curtis. Grâce à ce produit, à base de protéine, vos cheveux ne seront plus abîmés par les permanentes. Ils garderont toute leur souplesse et leur beauté!

Ord. \$25 **12.50**

Salon de Coiffure — Rayon 011 — Au cinquième, Centre-ville. Poste 271.

**Débarassez-vous des poils superflus**  
Pourquoi attendre encore? Venez voir notre expert pour une consultation gratuite. et renseignez-vous sur la méthode à l'épilation définitive.

Téléphones: Centre-ville: 844-1515, poste 271. Rockland: 739-5521, poste 36. Dorval: 631-6741, poste 53; Boulevard: 728-4571, poste 36.

HEURES D'OUVERTURE  
Lundi à mercredi 9 h 30 à 6 h  
Jeudi et vendredi 9 h 30 à 9 h  
Samedi 9 h à 5 h

CENTRE-VILLE, Square Phillips, Rue St Catherine, 844-1515

DORVAL, au Centre Commercial 631-6741

ROCKLAND, au Centre Commercial 739-5521

BOULEVARD, au Centre Commercial 728-4571

SNOWDON, 5343 Chemin de la Reine-Marg, 844-2811

COMMANDES TELEPHONIQUES  
**842-6261**

Lundi à mercredi 8 h 30 à 6 h  
Jeudi et vendredi 8 h 30 à 9 h  
Samedi 8 h 30 à 5 h

**Morgan**  
COMPAGNIE DE LA BAIE D'HUDSON

# VENTE ANNIVERSAIRE

Faites une pause dans l'un des restaurants Morgan

- Centre-ville
  - Le Buffet — libre service — au septième.
  - La Soupière — repas légers — au cinquième.
  - La salle à manger Regency — vins, alcools — au sixième.
  - Le Casse-Croûte — au comptoir — au sous-sol.
- Dorval
  - Le Buffet — libre service — au deuxième.



**Gants courts importés**

(501) Pour parfaire vos toilettes de printemps et d'été. Jolis gants courts réalisés en chevreau de très belle qualité. D'Europe. Modèles de bon goût. Très bas prix. Élastique au poignet ou fermeture boutons. Noir, blanc, marine, beige ou cognac. Pointures 6 1/2 à 7 1/2.

**6.99**

**Gant sport de pécarari**

(502) Gant importé d'Europe. Spécialement pour le sport et la voiture. Pécarari souple, découpe et boucle au poignet. Liège, naturel, vison ou noir. Pointures 6 1/2 à 8.

**6.99**

Téléphoner à 842-6261.  
Gants de femmes, rayon 218, au rez-de-chaussée, centre-ville. Aussi à Dorval, Rockland, Boulevard et Snowdon

**Sacs à main en souple cuir nappa**

(503) Modèles passe-partout. Totalement doublés. Souple cuir nappa noir, ivoire, blanc ou marine. Choix de 5 modèles dont 3 sont illustrés ici: A. Modèle en bandoulière, poche extérieure et fermeture rabat. B. Modèle double poignée, monture, décor brides cloutées. C. Modèle vagabond deux poignées.

Ord. \$24

**15.99**

**Rabais sur sacs en cuir froissé brillant**

(504) Trois modèles au choix: Garniture de métal. Tous entièrement doublés. Blanc, noir ou ivoire. D. Modèle à rabat. Garniture d'énormes oeillets, en métal brillant. E. Sacoche. Ornement d'une boucle et courroie. F. En bandoulière, rabat et boucles brillantes.

**15.99**

Téléphoner à 842-6261.  
Sacs à main, rayon 210, au rez-de-chaussée, centre-ville. Aussi à Dorval, Rockland et Boulevard et choix à Snowdon

**Vraies aubaines Simili-cuir**

(505) Ravissants modèles. Imitation de cuir brillant ou de cuir lisse mat. Blanc, ivoire ou noir. Trois modèles sont représentés parmi une collection de 8. G. Le classique à rabat. Une poignée. H. Le voyageur. Deux poignées, monture. J. Le fourre-tout, poignées doubles, 3 compartiments à glissière.

Ord. 8.00 et 9.00

**5.99**

**Sacs de grosse toile à la mode**

(506) Pour la ville... la plage... les courses. En tout temps... en tout lieu. Le sac dernier cri à petit prix. Six modèles ravissants... en grosse toile bicolore. Surpiques contrastantes. Naturel / brun, marine / blanc, brun / blanc et rouge / blanc. Doublure de plastique.

Ord. \$5

**3.99**

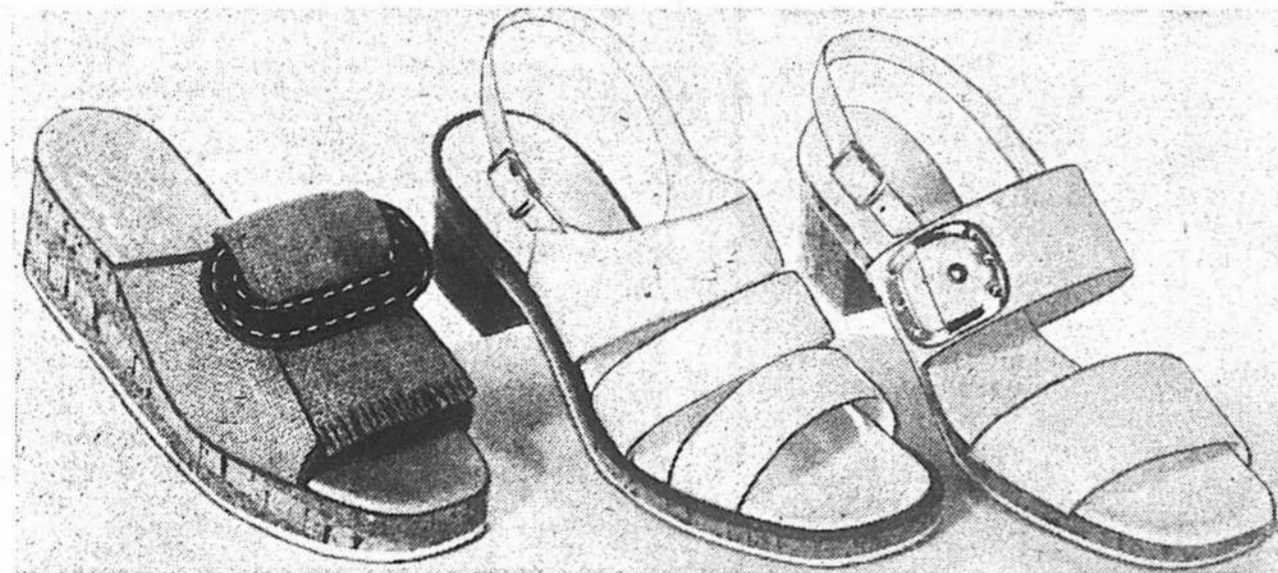

**Sandales légères d'été**

(508) Gaies, souples. A vos pieds tout l'été. De très belle fabrication. Pour toutes les circonstances. Pour gambader. Pour danser. Cuir lisse. Détails de fantaisie. Blanc, bleu, ivoire, havane, vert et rose. Pointures 5 1/2 à 9 1/2.

**7.99**

Prix spécial

S.V.P. Pas de commandes par téléphone.

Chaussures de femmes, rayon 263, au troisième, centre-ville.

**Pointures d'échantillons seulement**

(507) D'un pas léger... tout l'été. Sandales confortables... à prix spécial... pour petits pieds seulement. Modèles uniques, dernier cri... de fabrication soignée. Choix de plusieurs couleurs. Blanc, rouge, ivoire, bleu, rose, havane et combinaisons comprises. Pointures 5 1/2 seulement. (non à Snowdon)

Prix spécial **7.99**

Aussi à Dorval, Rockland et Boulevard.

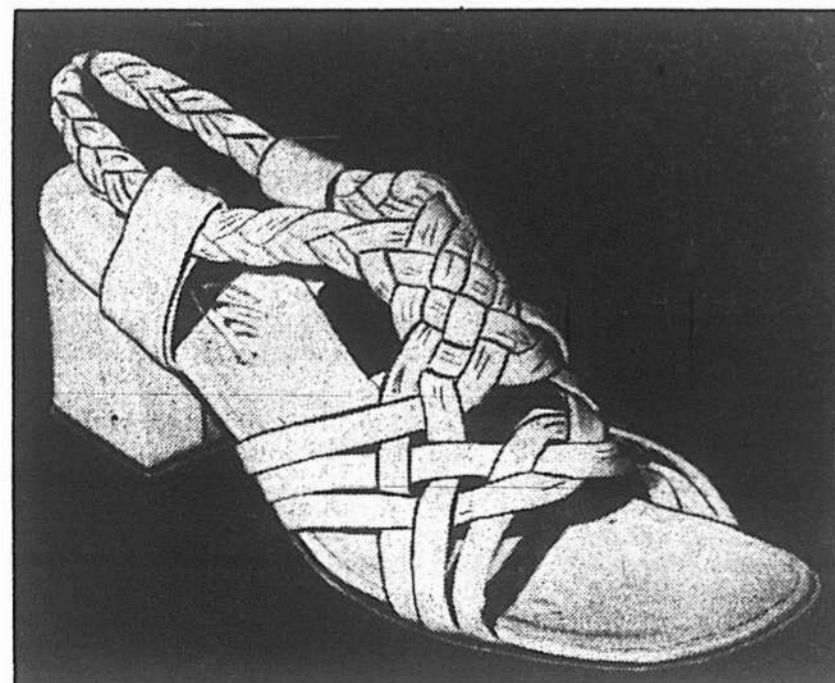

**Sandales importées d'Italie**

(510) Très légères. Très confortables. Cuirs très fins. Brides de chevreau et tresses savamment travaillées. La chaussure super confortable pour l'été. Blanc ou ivoire. Pointures 5 1/2 à 9 1/2, largeur moyenne.

la paire **9.99**

Téléphoner à 842-6261 à moins d'avis contraire  
Chaussures pour dames, rayon 262, au troisième, centre-ville  
Aussi choix à Dorval, Rockland, Boulevard et Snowdon à moins d'avis contraire

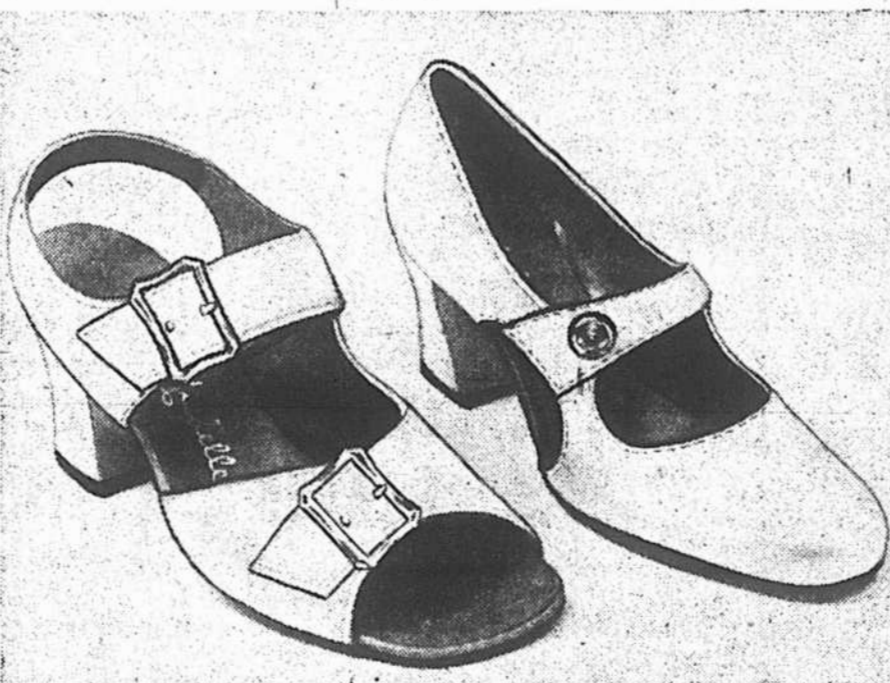

**Souliers blancs d'été... à bas prix**

(509) Chevreau cristal brillant... d'entretien facile. Aubaines spéciales pour cette vente. Modèles élégants pour le jour et le soir. Nouvelles hauteurs de talon et pointes à la mode. Très confortables, ils existent en pointures 7 1/2 à 9 1/2 AA et 6 à 9 1/2 B. (S.V.P. Pas de commandes par téléphone. Non à Snowdon)

Prix spécial **13.99**



**Chaussures d'été pour jeunes filles**

(511) Nouvelles et très confortables. Jolies sandales d'été en cuir verni blanc étincelant.  
• Sandale Cléopâtre... long laçage jusqu'au genou.  
• Sabot... léger, gai, pour gambader.  
• Sandales à larges brides... pour le jour et le soir.  
Pointures 7 à 9 1/2 AA et 5 1/2 à 9 1/2 B. Prix spécial **12.99**

S.V.P. Pas de commandes téléphoniques.  
Chaussures pour jeunes filles, rayon 271, au troisième, centre-ville.  
Aussi à Dorval, Rockland et Boulevard.

HEURES D'OUVERTURE:  
Lundi à mercredi 9 h 30 à 6 h.  
Jeudi et vendredi 9 h 30 à 9 h.  
Samedi 9 h à 5 h

CENTRE-VILLE, Square Phillips,  
Rue Ste-Catherine, 844-1515

DORVAL, au Centre Commercial,  
631-6741

ROCKLAND, au Centre Commercial,  
739-5521

BOULEVARD, au Centre Commercial,  
728-4571

SNOWDON, 5343 Chemin de la Reine-Mère,  
844-2811

COMMANDES TELEPHONIQUES  
**842-6261**

Lundi à mercredi 8 h 30 à 6 h.  
Jeudi et vendredi 8 h 30 à 9 h.  
Samedi 8 h 30 à 5 h.

# VENTE ANNIVERSAIRE

**Morgan**  
COMPAGNIE DE LA BAIE D'Hudson

**Faites une pause dans l'un des restaurants Morgan.**  
Centre-ville  
• Le Buffet — libre service — au septième.  
• La Soupière — repas légers — au cinquième.  
• La salle à manger Regency — vins, alcools — au sixième.  
• Le Casso-croûte — au comptoir — au sous-sol.  
Dorval  
• Le Buffet — libre service — au deuxième.

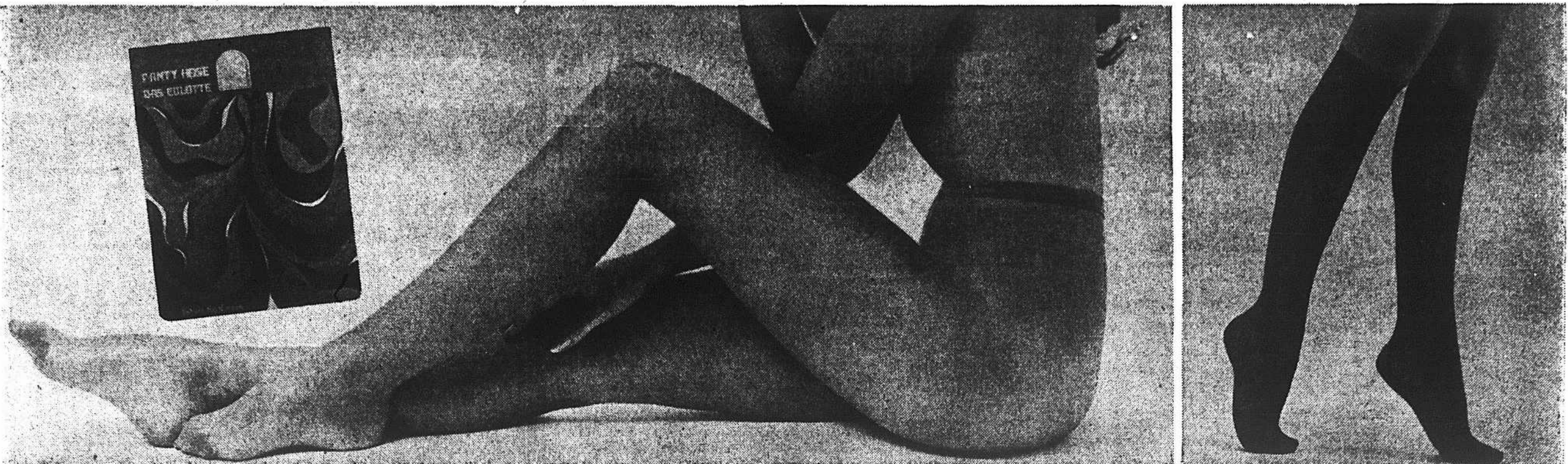

## Collants haute mode. À tout petits prix!

(601) C'est le moment de faire votre réserve d'été. Les collants de la Baie d'Hudson ont du chic et sont agréables à porter. Et leur prix est infiniment petit!

**A. Micro-maille 20 deniers.** Culotte et pointes renforcées. Ceinture à côtes. Fourche tricotée. Talon non-renforcé. Teintes: neutre, chair, brun ou havane. Tailles: P. 60 à 110 lb; M. 4'10" à 5'5", G. 5'6" et plus.

**B. Maille simple.** Nylon 20 deniers. Ceinture à côtes. Fourche tricotée. Pointes renforcées. Teintes: neutre, chair, brun ou havane. Tailles: M. 4'10" à 5'5"; G. 5'6" et plus.

Ord. 1.50 la paire  
**Prix spécial**

**.99** la paire  
**6/5.69**

## En nylon fin et à bas prix!

(602) Chaussettes haute mode. Parfaites avec mini-jupes et mini-shorts. Bord élastique. Pour avoir des chaussettes toujours bien tirées. Jolies à voir et agréables à porter. Coloris 71: miel doré, soleil doré, marine, noir, chocolat; beurre. Taille universelle.

**Prix spécial:**

**.59** la paire **3/1.69**

Téléphoner à 842-6261 — Bas — Rayon 225 — Rez-de-chaussée — Centre-ville. Aussi à Dorval, Rockland, Boulevard et sélection à Snowdon.

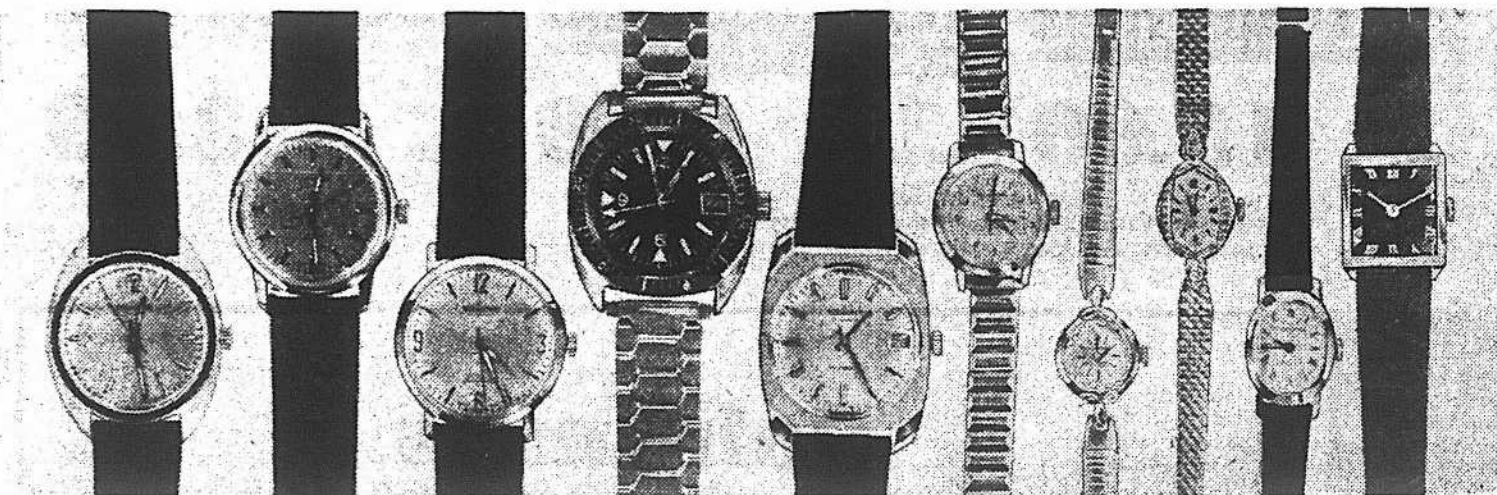

## Montres suisses à prix d'amis

(603) Modèles variés. Belle qualité. Mouvement 17 à 25 rubis. Livrées en boîte-cadeau.

### Pour hommes

- A. Montre sport. Non-automatique. Boîtier métal brossé jaune. Bracelet en cuir. Mouvement 17 rubis.
- B. Modèle non-automatique. Mouvement 17 rubis. Bracelet en cuir. Boîtier gris ou jaune.
- C. Montre automatique. Mouvement 25 rubis. Boîtier en acier. Bracelet de cuir.
- D. Montre de plongée. Modèle non-automatique à calendrier. Étanche. Mouvement 17 rubis. Boîtier et bracelet en acier. Cadran lumineux. Lunette tournante.
- E. Montre-calendrier. Non-automatique. Bracelet en Corfam\*. Mouvement 17 rubis. Boîtier jaune ou gris.

### Pour dames

- F. Montre d'infirmière. Mouvement 17 rubis. Aiguille trotteuse. Bracelet extensible. Aiguilles et chiffres lumineux. Boîtier gris.
- G. Montre-bijou. Verre à facettes. Bracelet mi-extensible. Mouvement 17 rubis. Boîtier blanc ou jaune.
- H. Montre-bijou. Semi-extensible. Mouvement 17 rubis. Boîtier gris ou jaune.
- J. Montre sport. Boîtier jaune. Mouvement 17 rubis. Bracelet en cuir. Cadran blanc. Chiffres romains.
- K. Montre, dernière mode. Cadran vert et rouge. Bracelet assorti en Corfam\*. Mouvement 17 rubis. Boîtier jaune.

**Prix spécial**

**19.99**  
\* Marque déposée



## Pendulettes importées

(603) Modèle de chevet ou de voyage. Assortiment très varié.

**4.99**

## Bijoux à la mode

(604) Grand choix à assortir à vos toilettes printemps/été. Modèles tout nouveaux. Boucles pour oreilles percées ou mini-clips, colliers, cordons classiques, glands et bagues. (SVP pas de commandes par téléphone).

**1.49**

## 30% de moins! Bagues en or

(605) Grand choix pour toute la famille. Modèles variés. Certains sertis de pierre. Pour dames: modèles pour les grandes occasions et modèles de tous les jours: avec pierre bénéfique ou modèle bombé. Pour hommes et enfants: chevalière et bagues avec pierre bénéfique. (S.V.P. pas de commandes par téléphone).

**5.25 à \$175**

## Encore 30% de moins! Bracelets et breloques

(607) Grand choix de bracelets et breloques en or de 10 et 14 cts ou en argent sterling. Breloques rappelant des symboles d'amour, des sports de toutes sortes, des animaux, des souvenirs, des diplômes obtenus, des anniversaires, etc. Bracelets à la dernière mode. (S.V.P. pas de commandes par téléphone).

**1.75 à \$175**

Ord. 2.50 à \$250  
(608) 40% de moins! Bagues serties de diamants (Centre-ville seulement). Pas de commandes par téléphone.

Téléphoner à 842-6261 — sauf avis contraire — Horlogerie et Bijouterie — Rayon 231 — Rez-de-chaussée — Centre-ville — Aussi à Dorval, Rockland et Boulevard.

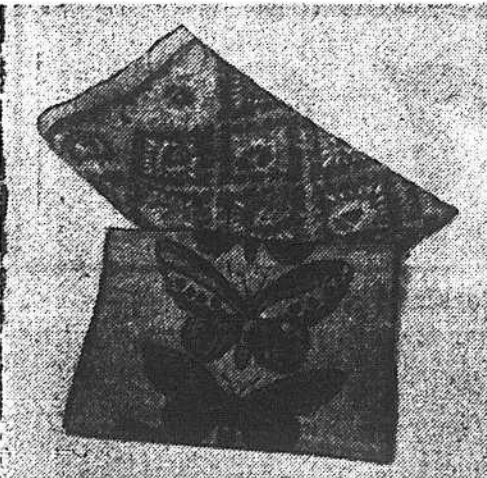

## Echarpes importées

(609) Imprimées à la main. Ourlet roulé. Écharpes carrées ou oblongues. Accessoires printemps 71. Coloris et imprimés variés. (S.V.P. pas de commandes par téléphone).

**Prix spécial 2.99**



## Parapluies à bas prix

(610) Modèles télescopiques. Nylon uni ou imprimé. Étui en simili-cuir. **4.99**

(610-A) Modèles longs ou classiques. Mini-prix. Nylon imprimé ou de couleurs unies. **3.99**



## Tricotés doubles de polyester, 60"

(613). Lavables à la machine. Pour robes sport et tenues de détente. Imitation crêpe. Blanc, marine et 10 autres teintes d'été.

**Prix spécial**

la v. **4.69**

## Toile de rayonne, 54" Jersey imprimé, 45"

(614) Infroissable. Importée d'Italie. Tissu au toucher sec et frais. Idéal pour tous les jours en été. Existe en 8 teintes.

**Prix spécial**

la v. **1.99**

(615). Fleurs, motifs géométriques et abstraits. En couleurs. Pour robes, blouses et ensembles-pantalon.

**Prix spécial**

la v. **1.99**

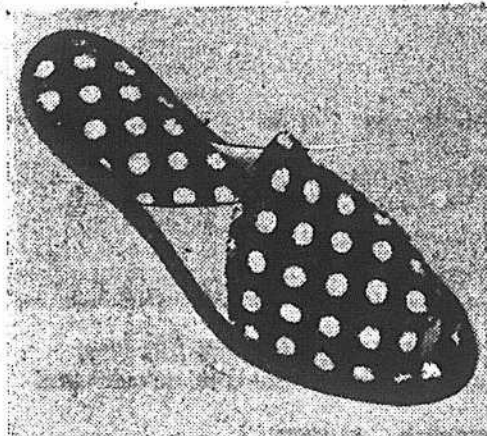

## En tissu-éponge

(611). Et à très bon prix. Pantoufles confortables à soufflets. Lavables. Modèles, coloris et motifs variés: quadrillés, pois, etc. Pointures: P. M. G.

**2.49**

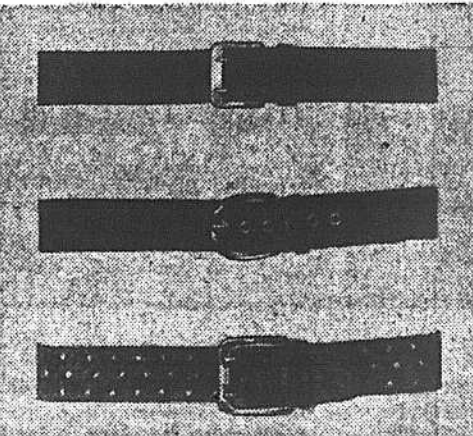

## Ceintures à la mode

(612). En cuirs simples. Noir, brun, havane, rouge ou marine.  
(612-A). En daim simple: Tons bruns, rouge, marine, prune, orange, noir, aqua ou vert.  
(612-B). En cuir brut perforé. Noir ou brun. (S.V.P. Pas de commandes par téléphone).

**2.99 ch.**

## Doublure de Polyester\*, 45"

(616) Doublure tout usage. Lavable. 15 teintes d'été au choix. Prix très intéressant! (Centre-ville seulement).

**Prix spécial**

la v. **.99**

## Polyester\*/coton, 45"

(617). Tissu au toucher frais et sec. Pour robes et blouses d'été. Surimpressions transparentes aux tons tendres. (Centre-ville seulement)

**Prix spécial**

la v. **1.69**

## Coton et Polyester imprimés, 36"

(618). Tissu genre paysan. Lavable et facile à entretenir. Petits imprimés. Allant des tons moyens aux tons foncés.

**Prix spécial**

la v. **.99**

Téléphoner à 842-6261 — Sauf avis contraire — Accessoires-Mode — Rayon 201 — Rez-de-chaussée — Centre-ville. Aussi à Dorval, Rockland et Boulevard.

S.V.P. Pas de commandes par téléphone — Rayon 277 — Au troisième — Centre-ville. Aussi à Dorval, Rockland et Boulevard. — Sauf avis contraire.

**Morgan**  
COMPAGNIE DE LA BAIE D'HUDSON

# VENTE ANNIVERSAIRE

Faites une pause dans l'un des restaurants Morgan

- Centre-ville
- Le Buffet — libre service — au septième.
  - La Soupière — repas légers — au cinquième.
  - La salle à manger Regency — vins, alcools — au sixième.
  - Le Casse-Croûte — au comptoir — au sous-sol.
- Dorval
- Le Buffet — libre service — au deuxième.



## Économies appréciables. Vêtements de détente

(701) Couvre-maillot. Parfait aussi comme sortie de bain... et pour les heures de relaxation. Modèle court en éponge de coton. Glissière devant et capuchon. Assortiment d'imprimés gais bleu ou rose. P.M.G.

Prix spécial **10.99**

(702) Mini-combinaison sans manches. Longue glissière devant. Imprimés dans les tons de: brun, bleu ou aqua. Tailles 10 à 16.

Prix spécial **9.99**

(703) Petites robes droites de coton. Sans manches. Fraîches et confortables. Choix d'imprimés de couleurs variées: bleu, rose, or. Tailles P.M.G.

**6.99**

(704) Frais peignoir de coton satiné. Modèle court. Imprimés divers de tons bleu, rose, or. Tailles P.M.G.

**6.99**

(705) (Hors photo) Longue robe d'hôtesse. Sans manches. Légère comme une plume (moins qu'une once). Le vêtement par excellence en voyage. Choix de bleu ou rose. Tailles EP.P.M.G.

**12.99**

Telephoner à 842-6261. Vêtements de détente, rayon 170, au troisième, centre-ville. Aussi à Dorval, Rockland et Boulevard. Choix à Snowdon

## Lingerie de nuit à très très bas prix

(706) Robe paysanne fraîche comme l'air des prés. Pour les heures de détente et de repos. Corsage souligné de dentelle. Volants à l'encolure et à l'ourlet. Coton frais et froûtant. Corsage blanc, jupe imprimée: rose, bleu ou jaune. Tailles P.M.G.

**5.99**

(708) Ensemble 2 pièces en Fortrel et coton agréable à porter. Jolie garniture de broderie. Chemise de nuit courte, sans manches encolure arrondie. Manteau assorti avec manches garnies de dentelle. Rose, bleu ou lilas. Tailles P.M.G.

**10.99**

(709) Pyjama classique. En coton. Couleurs pastel: rose, bleu ou menthe. Tailles 34 à 40.

**2.99**

(710) Chemise de nuit courte en Arnel et coton. Légère et souple. Entretien facile. Tons pastel: rose, menthe ou jaune. P.M.G.

**3.99**

(711) Chemise de nuit longue assortie. (Hors photo)

**4.99**

(712) (Hors photo) Lot de chemises de nuit longues et courtes. Assortiment d'imprimés. Tailles P.M.G.

**2.99**

\*Marque déposée

Telephoner à 842-6261. Vêtements de nuit, rayon 172, au troisième, centre-ville. Aussi à Dorval, Rockland et Boulevard. Choix à Snowdon.



## Fraîcheur, jeunesse de ces sous-vêtements en réduction

(712) Soutien-gorge Warners. Bonnet en tricot garni de filerfill souple. Galbe naturel. Côtés et dos en filet aéré. Bretelles extensibles et réglables. Blanc ou chair. Tailles 32 à 36 A et B.

**4.99**

(713) Soutien-gorge "Hidden Treasure" Peter Pan's. Souple doublure. Plenum. Bonnets en coton brodé. Côtés et dos élastiques. Blanc. Tailles 32 à 36 A et B.

**2.29**

(714) (Hors photo) Soutien-gorge souple. Insoupçonnable. Blanc seulement. Tailles 32 à 36 A et 32 à 38 B et C.

**3.99**

(715) Soutien-gorge Angelique Exquise. Affine sans primer. Bonnets de dentelle délicate, armature légère. Blanc ou havane pâle. Tailles 34 à 38B; 34 à 40C. Ord. 7.50

**4.99**

(716) Soutien-gorge Wonderbra. Décolleté plongeant. Bretelles larges. Galbe parfait. Blanc ou chair. Bleu pétale centre-ville seulement. Tailles 32 à 36 A et B; 34 à 36 C.

**5.99**

(717) Bikinis d'Antfon \* nouveautés. Vasté choix de modèles fantaisie. Blanc et tons pastel. P.M.G.

**2/1.49**

(718) (Hors photo). Lot de bikinis en nylon. Rayures tissées. Blanc et tons pastel. P.M.G.

**3/1.99**

(719) Culottes courtes Blue Swan. Nylon garni d'applique de dentelle. Gousset "Hidden Comfort". Blanc, rose, bleu ou jaune.

**2/1.49**

(720) Soutien-gorge et bikini en bri-nylon. Taille universelle (P.M.G.). Blanc, chair, corail, bleu ciel, pourpre, marine ou noir.

**2.99**

Telephoner à 842-6261. Sous-vêtements Jeunesse, rayon 178, au troisième, centre-ville. Aussi à Dorval, Rockland et Boulevard. Choix à Snowdon.

## Belle lingerie mode pour dames

(721) Fond de robe en nylon Burmilaire. Dentelle de Calais à l'encolure et au corsage. Blanc ou marine. Tailles 34 à 38, court; 34 à 40 normal. (article non vendu à Snowdon)

**4.49**

(722) Gaine-culotte longue de Formfit. En élastique Lycra\*. Panneaux de soutien en Lycra\* de satin devant, côtés et dos. Hanches moyennes et fortes. Bande de 2" à la taille. Chair. M.G. EG et EEG

**12.99**

(723) Modèle Alpa. Soutien léger. Élastique Lycra\*. Blanc ou chair. P.M.G.

**4.99**

(724) Combinaison. Nylon Burmilaire non statique. Délicate dentelle au corsage et à l'ourlet. Blanc ou miel. Tailles 34 à 42, longueur normale, longue. (article non vendu au Boulevard)

**3.99**

(725) Juppon assorti. Blanc ou miel. Tailles P.M.G. court ou normal.

**2.99**

(726) (Hors photo) Culotte courte assortie (rayon 178). Blanc ou miel. P.M.G.

**1.49**

\*Marque déposée.

Telephoner à 842-6261. Sous-vêtements, rayon 185, au troisième, centre-ville. Aussi à Dorval, Rockland et Boulevard. Choix à Snowdon à moins d'avis contraire.

# VENTE ANNIVERSAIRE

**Morgan**  
COMPAGNIE DE LA BAIE D'HUDSON

**Parkade Morgan à niveaux multiples**  
Rue Aylmer

Stationnement abrité. Accès facile. Tarifs avantageux.  
Première demi-heure: .35 deuxième demi-heure: .35  
Chaque heure suivante: .35  
Tarif maximal du soir: \$1 de 6 h p.m. à 1 h a.m.  
Entrée directe au magasin Morgan... au niveau 2D



**Pull à col montant**

(801) En coton cardé 100%. Manches courtes. Glissière devant. Lavable. Blanc, marine, lilas ou rouge. Tailles 8 à 14.

**3.49**

**Salopette rayée**

(802) En coton Santorized robuste. Lavable. Rayures de couleurs variées. Tailles 7 à 14.

**5.29**

**Pantamini imprimé (hors photo)**

(803) Lavable. Plastron et bretelles. 3 poches. Coton imprimé de couleurs variées. Tailles 7 à 14.

**3.49**



**Corsage de coton**

(804) Frais et confortable. Manches courtes. Blanc, rose, jaune, lilas, bleu ou marine. Lavable. Tailles 7 à 14.

**3.99**

**Jupe courte "scooter"**

(805) Petite jupe de coupe étudiée. Parfaite pour le vélo et le golf. Panneau devant. Lavable. Imprimés en rouge, marine ou vert. Tons unis en: blanc, marine ou rouge. Tailles 7 à 14.

**3.49**



**Maillots de bain. Aubaines!**

(806) Les premières arrivées auront le premier choix. Très belle aubaine! Modèles: unipièces, deux et trois pièces. Coton, nylon, éponge de coton. Unis, imprimés. Tailles 8 à 14.

**4.99**



**Maillot couvre-tout**

(807) Confortable maillot en éponge nylon-coton extensible. Se porte seul ou comme couvre-maillot. Indéformable. Lavable. Turquoise, rose ou jaune canari. Tailles 7 à 14.

**3.99**

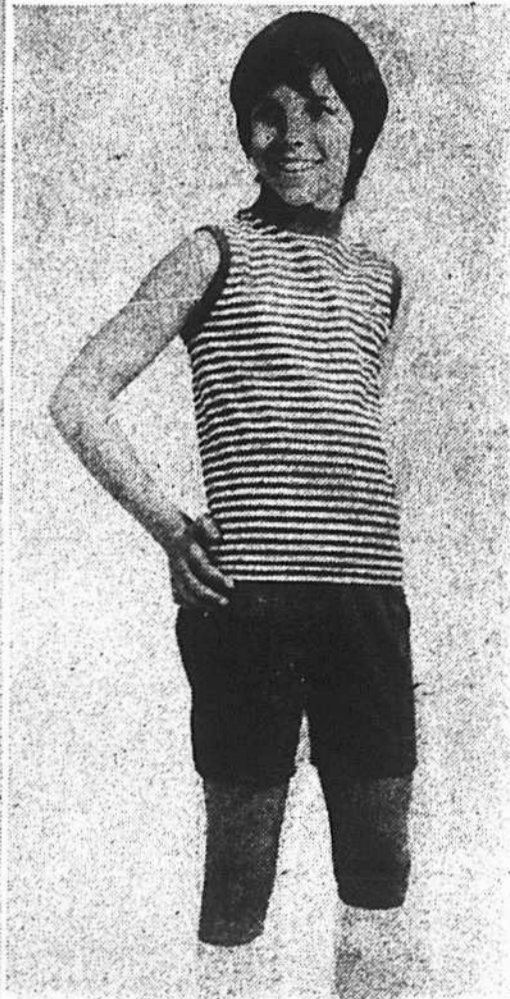

**Corsages et shorts de tricot extensible**

(808) La tenue idéale pendant les jours chauds de l'été. Tricot indéformable en polyester d'entretien facile. Tailles 7 à 14.

A. Corsage sans manches. Col montant. Gamme de boucuers gais: rouge/bleu, marine/blanc ou jaune/blanc. Tailles P (7-8), M (10-12) et G (12-14).

B. Short. Modèle fermé avec élastique à la taille. Plis piqué devant. Rouge ou marine.

**2.49**  
ch.

Téléphoner à 842-6261. Vêtements d'écolières, rayon 420, au troisième, centre-ville. Aussi à Dorval, Rockland, Boulevard et Snowdon.



**Poussette chromée**

(809) Monture en tube chromé. Solide. Robuste. Dossier et pose-pieds réglables. Poignée de plastique bien en main. Tissu à carreaux.

**10.49**

Téléphoner à 842-6261. Boutique du bébé, rayon 401, au troisième, centre-ville. Aussi à Dorval, Rockland et Boulevard. Aussi à Snowdon selon avis.

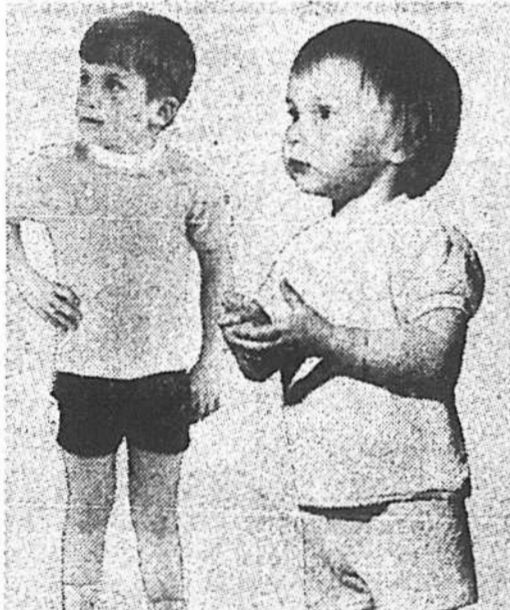

**Short et corsage éponge**

Pour enfants. Tissu éponge de coton facile à laver. Tailles 2, 3, 3x. Aussi à Snowdon.

**Corsages assortis pour enfants**

(810) A) Pour petits garçons: Encolure à ras du cou, manches garnies de pattes. Brun ou or. B) Pour les petites filles: pullover à manches courtes. Liséré de nylon aux manches et à l'encolure. Imprimé fleuri: rose, aqua ou jaune.

ch. **2.29**

**Shorts pour enfants**

(811) A) Pour petits garçons: Modèle cadet, pattes cotées. Taille élastique. Deux tons: brun et or. B) Pour petites filles: Short imprimé de fleurs. Deux couleurs. Taille élastique. Rose, aqua, ou jaune.

ch. **1.19**



**Ensembles robe-pantalon pour petites**

(812) Tenues fraîches, confortables... à la mode. Robe ample ou à corsage froncé et petit col rond avec pantalon de coupe évasée avec élastique à la taille. Les deux en coton agréable à porter. Choix d'imprimés gais. Tailles 4 à 6x.

**3.99**

Aussi à Snowdon.



**Tricot à col roulé**

(813) Tricot de Fortrel\* et coton. Col roulé, manches courtes. Tons unis ou rayures. Tailles 4 à 6x.

**1.69**

**Pantalon mode de coton**

(814) Coupe évasée, taille mi-élastique. Finitions diverses: devant à pressions, à lacage ou à glissière. Tailles 4 à 6x. Choix de couleurs unies.

**2.59**

**Salopette pour petites**

(815) Bas prix Morgan. Salopette avec plastron et bretelles. Taille mi-élastique. 3 poches. Choix de tons rayés. Tailles 4 à 6x.

**4.99**

Téléphoner à 842-6261. Vêtements de petites filles, rayon 420, au troisième, centre-ville. Aussi à Dorval, Rockland et Boulevard. Aussi à Snowdon selon avis.



**Vêtements en éponge pour petites**

(816) Bas prix Morgan. Tissu éponge doux, facile d'entretien. Tailles 4 à 6x. A. Mini-combinaison. En éponge nylon et coton. Joli motif géométrique, ceinture-lien et glissière devant. Turquoise, jaune ou rose.

**3.19**

B. Tenue short et corsage. Corsage sans manches. Turquoise, rose ou canari. Dessin géométrique. Encolure à ras du cou. Short à taille élastique.

**3.19**

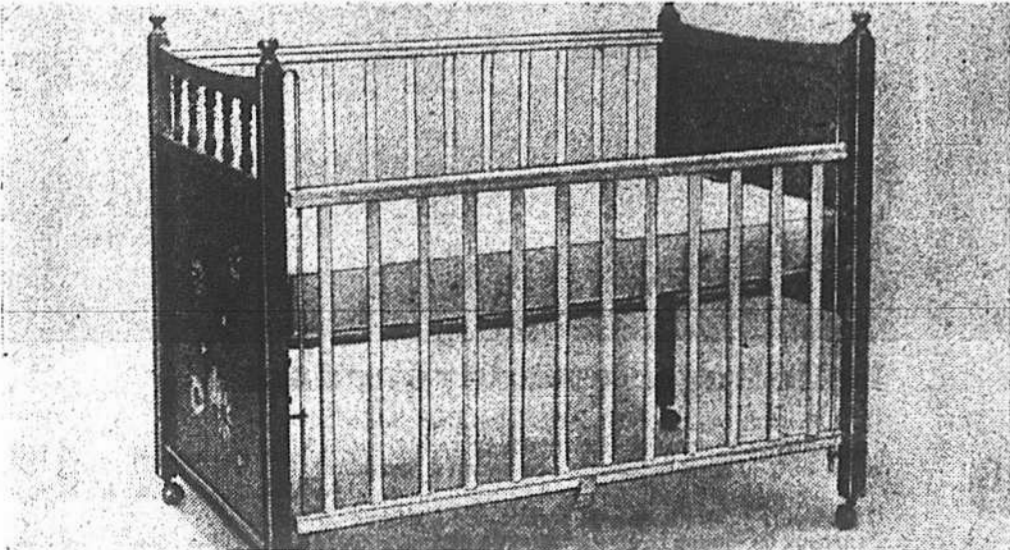

**Lit de style colonial**

(817) Structure solide en bois franc. Barre de plastique au pourtour. Galerie abattante. Roulettes douces de plastique. Finition vieil or ou vert avocat. Une aubaine fantastique.

**44.99**

**Matelas pour lit d'enfant**

(818) Matelas Kantwet\*. Fabrication solide à 70 ressorts hélicoïdaux, fil no 13. Enveloppe nacrée à dessins de volutes. Garnissage de sisal caoutchouté et 5 livres de feutre blanc. Blanc. Dimensions: 27" sur 52" pour lit de 30" sur 54".

**16.99**

\*Marque déposée

Téléphoner à 842-6261. Boutique du Bébé, rayon 401, au troisième, centre-ville. Aussi à Dorval, Rockland et Boulevard.



**Chemises à manches courtes**

(819) Choix de deux modèles. A) Tricot Fortrel\* et coton. Manches raglan, col à la mode et plastron. Bleu, vert, or ou cuivre. Tailles 4 à 6x. (Aussi à Snowdon.)

**2.59**

B) Chemise en confortable tissu éponge. Encolure à ras du cou, manches raglan. Rouge, marine, blanc ou or. Tailles 4 à 6x.

**Jeans de denim pour petits garçons**

(820) Tissu Fortrel\* et coton. Modèle de coupe évasée, taille mi-élastique. 2 poches devant et glissière. Tailles 4 à 6x. Denim bleu seulement.

**2.59**



**Chemises à manches courtes**

(821) Aubaines intéressantes. Chemises sport à manches courtes. Tissu Polyester\* et coton. Peu ou pas de repassage. Col à pointes longues. Plusieurs de tons unis dans le lot. Tailles 4 à 6x.

**2.59**

**Pantalon sport de coupe évasée**

(822) Tissu croisé Fortrel\* et coton. Modèle de coupe évasée, taille mi-élastique. 2 poches devant, glissière à la braguette. Plusieurs modèles rayés. Plusieurs tricotés dans le lot. Tailles 4 à 6x.

**2.59**

Aussi à Snowdon.

**Shorts de jeu pour petits**

(823) Solides, confortables. En polyester 23% et coton 77%. Entretien facile. Glissière devant. Taille mi-élastique. Vert, bleu ou or. Tailles 4, 6, 6x. Aussi à Snowdon

**1.69**

**Vestes à capuchon pour enfants**

(824) Modèles non doublés. Nylon ou d'aspect ciré. Noeud coulissant à la taille, poignets élastiques. Glissière devant. Ganiture de rayures. Poche sur la manche. Couleurs gais: rouge, vert, orange, bleu poudré, gingembre, or ou marine. Tailles 4, 5, 6, 6x.

**2.59**

Téléphoner à 842-6261. Vêtements d'enfants, rayons 413-430 au troisième centre-ville. Aussi Dorval, Rockland, Boulevard et Snowdon selon avis.

**Barboteuses d'enfants**

(825) Confortables. Coton d'entretien facile. Peu ou pas de repassage. Pressions à la fourche et aux épaules. Jambes évasées. Tailles: 12, 18 et 24 mois. A) Modèle à plastron garni d'une broderie. Rouge, bleu, jaune, rose ou vert. B) Modèle sans plastron. Rayures multiples. Bon teint. Lavable à la machine.

**1.59**

**Tenues de soleil pour bébés**

(826) Coton éponge extensible, doux et absorbant. Silhouettes brodées sur la poitrine. Bretelles. Rose, jaune, bleu ou aqua. Tailles: M (12 mois), G (18 mois) et EG (24 mois).

**2.69**

**Tee-shirts pour bébés**

(827) Coton interlock 100%, extra-doux. Sans repassage. Encolure à ras du cou. Joli motif brodé. Choix de couleurs pastel. Tailles 12, 18 et 24 mois.

**1.49**

Téléphoner à 842-6261. Boutique du bébé, rayon 401, au troisième, centre-ville. Aussi à Dorval, Rockland, Boulevard et Snowdon.

**Morgan**  
COMPAGNIE DE LA BAIE D'HUDSON

# VENTE ANNIVERSAIRE

**Parkade Morgan à niveaux multiples, rue Aylmer**  
Stationnement abrité. Accès facile.  
Tarifs avantageux.  
Première demi-heure: .35  
Deuxième demi-heure: .35  
Chaque heure suivante: .35  
Tarif maximal du soir: \$1  
De 6 h.p.m. à 1 h.a.m.  
Entrée directe au magasin Morgan... au niveau 2B



**Jeans en denim**  
(901) Pour garçons. Jambes évasées. Denim bleu lavable. Passants de ceinture. Tailles 8 à 16.

**PRIX SPÉCIAL 4.59**



**Pantalon en denim**  
(903) En coton. Très facile d'entretien. Jambes évasées. 2 poches. Passants de ceinture. Rayures. Brun, bleu, or ou vert. Tailles 8 à 16.

**PRIX SPÉCIAL 5.49**



**Veste réversible**  
(905) Pour garçons. Nylon et coton. Col "cadet". Rayures sur les manches. Unie d'un côté, écossais de l'autre. Vert ou couleur cuir de vache. Tailles 8 à 18.

**PRIX SPÉCIAL 7.99**

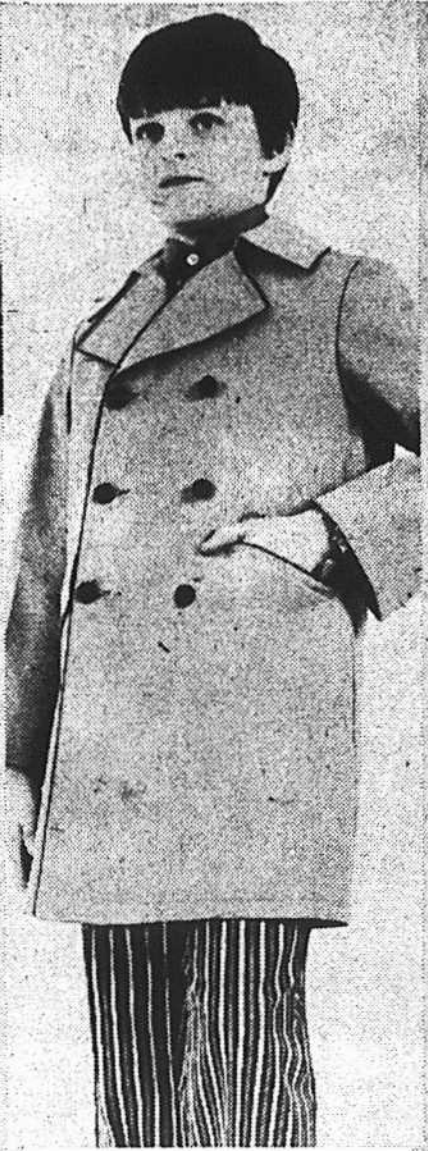

**Imper pour garçons**  
(908) Fini Scotchgard\* anti-taches. Devant croisé. Doublure en rayonne. Tailles 10 à 16. Bronze ou cuivre. \*Marque déposée

**PRIX SPÉCIAL 10.99**



**Maillots de bain**  
(911) Beaux maillots doublés pour garçons. Jambes courtes. En nylon extensible. Tailles 8 à 18. Bleu, or, vert ou brun.

**PRIX SPÉCIAL 2.99**

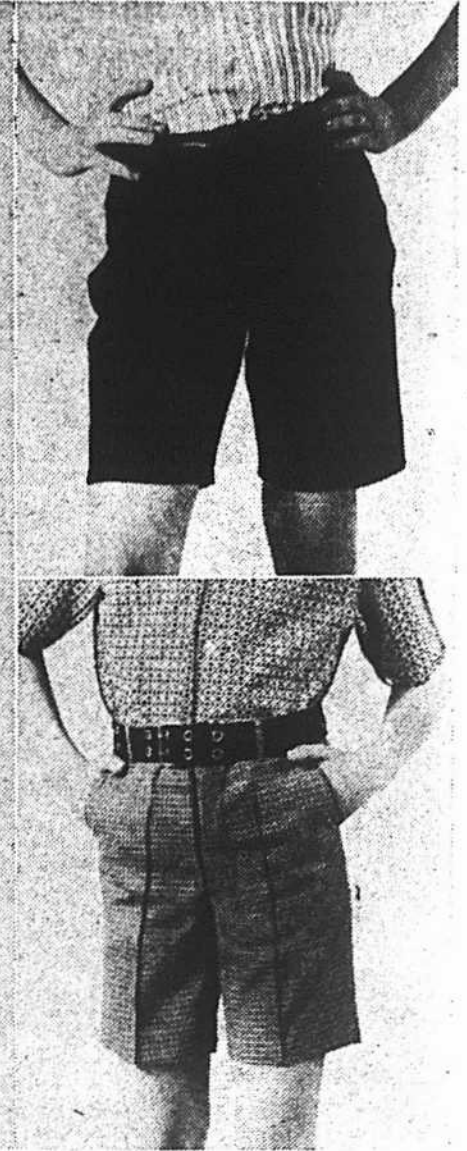

**Shorts pour garçons**  
(914A) Short court. En coton denim. 2 poches devant. Tailles 8 à 16.

**PRIX SPÉCIAL 2.99**

(914B) Short de longueur conventionnelle. En coton. Motifs fantaisie. Tailles 8 à 16. Vert, or, bleu ou brun.

**PRIX SPÉCIAL 3.99**

**Tricot de coton**  
(902) Lavable. Manches courtes. Choix de 3 modèles. Tailles 8 à 16. Lilas, bleu, or, brun ou vert.  
A. Grandes rayures. Boutons sur patte devant.  
B. T-Shirt uni. Boutons devant.  
C. Rayures multicolores. Boutons sur patte contrastante devant.

**PRIX SPÉCIAL 2.59**

**Chemise sport**  
(904) Pour garçons. Manches courtes. Col à pointes longues. Tailles 8 à 16. Deux modèles:  
A. Chemise unie. Orange, rose, lilas ou bleu.  
B. Rayures, imprimé jacquard ou motif de tapisserie. Bleu, brun ou vert.

**PRIX SPÉCIAL 3.19 2/5.99**

**Pantalon pour garçons**  
(906) Taille élastique derrière. Jambes évasées. 2 poches devant. En coton rayé, lavable. Tailles 7, 8, 10 et 12. Bleu, brun ou vert.  
**PRIX SPÉCIAL 2/6.99**

**Pyjama pour garçons**  
(907) Popeline 65% polyester et 35% coton. Pyjama coupé pour le confort. Manches et jambes longues. Tailles 8 à 16. Couleurs unies: bleu, vert, or ou bambou avec garnitures contrastantes.  
**PRIX SPÉCIAL 3.19 2/5.99**

**Socquettes pour garçons**  
(909) Socquettes extensibles en nylon et coton. Unies ou à motif. Pointures 7-9 et 9-11. Bleu, gris, brun ou vert.  
**PRIX SPÉCIAL 3/1.99**

**Blue jeans pour garçons**  
(910) Taille élastique dans le dos. Jambes évasées. 3 poches. Marine seulement.  
**PRIX SPÉCIAL 2/6.99**

**Caleçon en coton brossé**  
(912) En beau coton brossé. Fond double. Choix de blanc ou de couleurs mode, bleu et or.  
**PRIX SPÉCIAL 3/2.49**

**Tricot à manches longues**  
(913) Pour garçons. En beau coton lavable. Encolure et poignets renforcés. Tailles P-M-G. Or, vert, marine ou blanc.  
**PRIX SPÉCIAL 2/3.99**

**Veste pour garçon**  
(915) En coton. Poignets en tricot. Col cadet. Glissière. Bleu ou gris fusain. Tailles 8 à 18.

**PRIX SPÉCIAL 4.49**

Téléphoner à 842-6261. Vêtements pour écoliers, rayon 437, au troisième, centre-ville. Aussi à Dorval, Rockland et Boulevard.



**Souliers de course pour garçons**  
(917) Souliers de course blancs avec 2 rayures bleues. Pointures 1 à 5 1/2.

**PRIX SPÉCIAL 8.99**

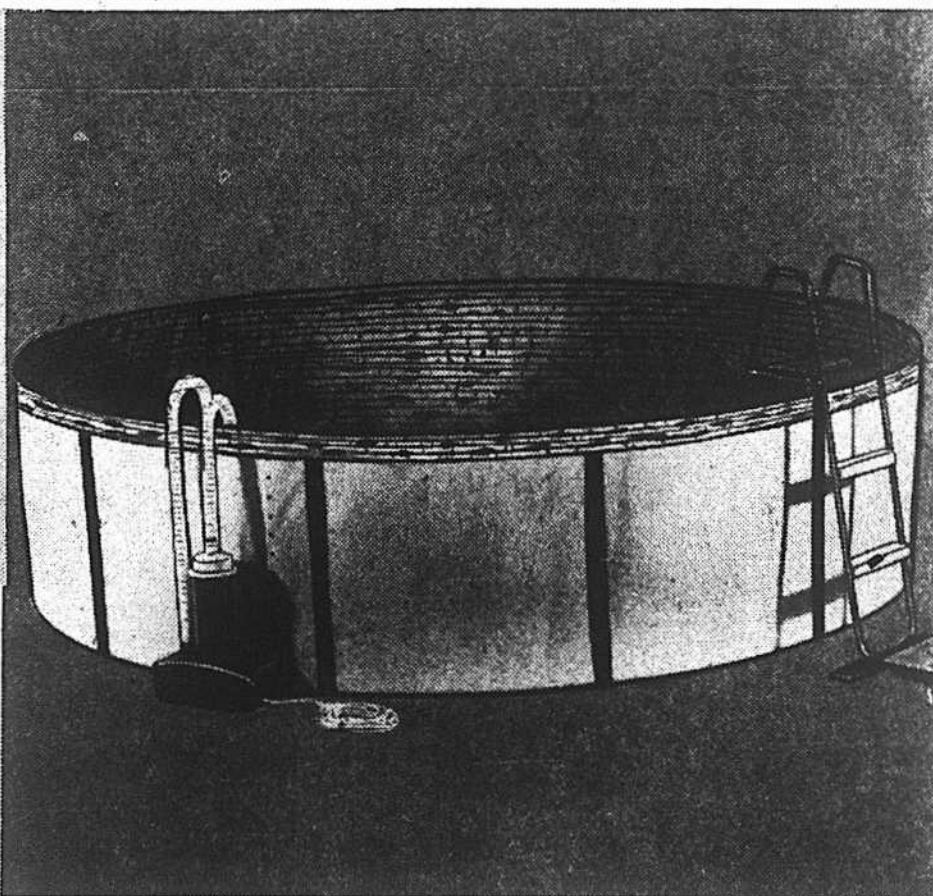

**Piscine ronde de 12' sur 36"**  
(920) Très belle piscine Country Flair en toile imprimée multicolore. Armature bleue. Le nécessaire comprend un support vertical en acier de 2 1/2" facile à installer. La piscine en épais vinyle à relief est doublée en poly pour assurer toute la sécurité possible. Filtre à cartouche "Aqua Matic" 11" de 1/2 h.p. Echelle de 36". Plate-forme et base en bois rouge. Bain de pieds en polyéthylène. Contient environ 2,537 gallons.  
**PRIX SPÉCIAL \$129**  
\$9 par mois

**Piscine ronde de 15' sur 42"**  
(921) Grande piscine Seaside avec rampes supérieure et inférieure en acier. Supports verticaux robustes. Paroi en acier fini anti-rouille. Revêtement en vinyle doublé de poly pour assurer longue vie à la piscine. Filtre à cartouche "Aqua Matic" 18" de 1/2 h.p. Echelle en acier avec montants en bois rouge. Armature en acier tubulaire robuste, fini émail cuit. Marches en plastique moulé. Lave-pieds à l'extérieur. Contient 4,600 gallons. Vendue avec écumoire.  
**PRIX SPÉCIAL \$239**  
\$13 par mois

**Piscine ovale 15' sur 10' sur 42"**  
(922) Très grande piscine de forme ovale. Rampes supérieure et inférieure en acier fort. Supports verticaux robustes. Parois en acier fini anti-rouille. Revêtement en vinyle doublé de poly pour assurer longue vie à la piscine. Filtre à cartouche "Aqua Matic" 18" de 1/2 h.p. Echelle en acier avec montants en bois. Marches anti-dérapantes en plastique moulé. Contient environ 3,400 gallons. Vendue avec écumoire.  
**PRIX SPÉCIAL \$299**  
\$15 par mois

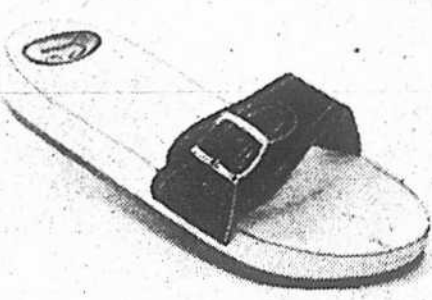

**Sandalettes d'exercice**

(919) Pour les enfants. Courroie réglable. Pointures 11 à 3. Couleurs gaies: blanc ou rouge. (S.V.P. pas de commandes par téléphone).

**PRIX SPÉCIAL 2.99**



**Sandalettes pour fillettes**

(918) En cuir rouge, brun ou os. Semelles de crêpe. Pointures 8 à 3.

**PRIX SPÉCIAL 3.49**

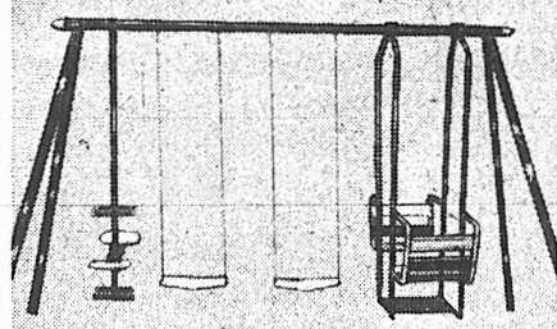

**Portique exclusif**

(923) Le portique comprend 2 escarpolettes, 1 planeur et 1 balançoire de 15". Montants de 6'8" en acier tubulaire de 2". Rouge et blanc. Sièges en plastique suspendus par des chaînes pouvant porter 750 lb. Planeur à sièges en plastique. Balançoire à sièges en lattes rouges et blanches. Traverse de 8'4" en acier rouge de 16 jauges. Embouts en plastique blanc.  
**PRIX SPÉCIAL 32.99**

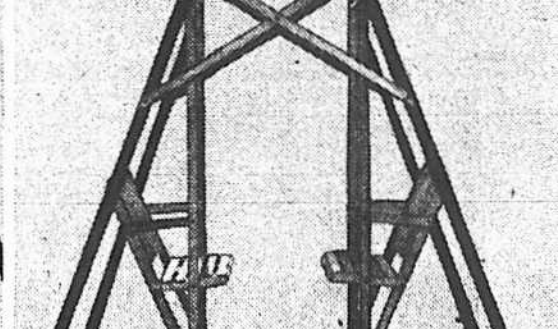

**Balançoire en bois**

(924) Balançoire en érable séché au four de première qualité. Montée avec boulons et vis. Rouge ou finition naturelle. Environ 7' de haut. Sièges de 13" sur 33".  
**PRIX SPÉCIAL 34.88**

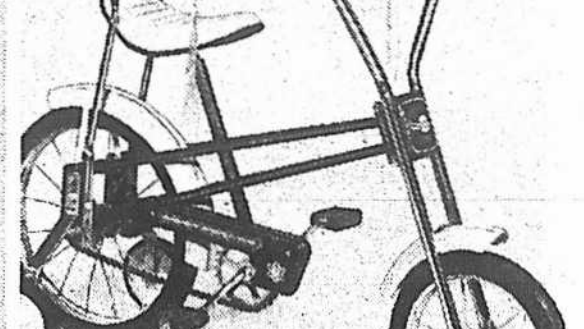

**Mini bicyclette 16"**

(926) Genre "Astro Bike". Tête unipiecée de 2" à roulement à billes de nylon. Guidon chromé avec poignées en caoutchouc antidérapant. Banderoles. Cadre "Console". Selle polo. Barre d'appui "sisy" réglable. Roues à roulement à billes: 12" devant et 16" derrière. Essieu unipiecée. Gros pneus moulés de 1 1/4". Vendue avec stabilisateur. Vert avocet seulement.  
**PRIX SPÉCIAL 32.99**

**Mini bicyclette 12"**

(927) Genre "Moto Bike". Tête unipiecée de 2" à roulement à billes de nylon. Guidon chromé avec poignées en caoutchouc antidérapant. Cadre de type "console". Selle réglable de type polo avec barre d'appui "sisy". Essieu unipiecée à roulement à billes. Roues avant et arrière de 12" à roulement à billes. Couvre-chaînes et roues à rais rivetés. Pneus moulés de 1 1/4" à flanc rouge. Vendues avec stabilisateur. Vert avocet seulement.  
**PRIX SPÉCIAL 24.99**

**Fauteuil basculant**

(925) Pour enfants. En lattes de bois dur verni. Siège et dossier incurvés. Environ 20". Siège de 13" sur 12 1/2". Se plie pour faciliter le transport ou le rangement.  
**PRIX SPÉCIAL 3.99**

Téléphoner à 842-6261. Souliers pour enfants, rayon 446, au troisième, centre-ville. Aussi à Dorval, Rockland et Boulevard.

Téléphoner à 842-6261. Jouets, rayon 762, au quatrième, centre-ville. Aussi à Dorval, Rockland et Boulevard.

# VENTE ANNIVERSAIRE

**Parkade Morgan à niveaux multiples Rue Aylmer**  
 Stationnement abrité. Accès facile. Tarifs avantageux.  
 Première demi-heure: .35 deuxièmes demi-heure: .35  
 Chaque heure suivante: .35  
 Tarif maximal du soir: \$1 de 6 h.p.m. à 1 h.a.m.  
**ENTRÉE DIRECTE AU MAGASIN MORGAN ...AU NIVEAU 2B**

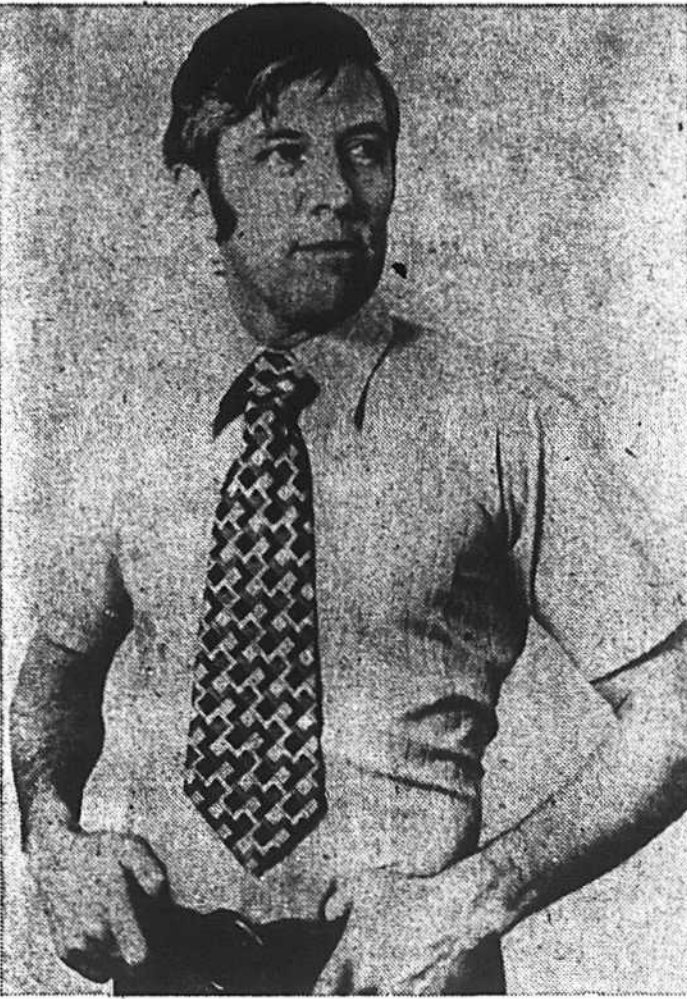

**Chemises de ville**  
**(1001)** Pour hommes. Peu ou pas de repassage. Manches courtes. Fil teint à rayures ou tissu multi-lobé. Col souple à pointes longues. 65% polyester, 35% coton. Bleu, vert, or ou lilas. Tailles 14 à 17.

**3/11.99 4.19** chac.



**Chemises de ville**  
**(1002)** Pour hommes. Peu ou pas de repassage. Manches longues à manchettes doubles. Col souple à pointes longues. 65% polyester, 35% coton. 14 1/2 (32-33), 15-16 (32-35), 16 1/2 - 17 (33-34). Unies: bleu, abricot, lavande, vert, rubis et blanc.

**3/13.99 4.89** chac.



**Chemises unies**  
**(1003)** (Hors-photo) Pour la ville. Couleurs mode. Peu ou pas de repassage. Col souple à pointes longues. Manches courtes. 65% polyester, 35% coton. Blanc: 14-17 1/2. Bleu, abricot, lavande, vert et rubis: 14 1/2 à 16 1/2.

**3/11.99 4.19** chac.



**Beaux tricotés sport**  
**(1004)** Pour aller partout avec confort. Chemises en coton ou en mélange frais. Manches courtes. Choix de modèles: T-Shirts, col en V, col à ras du cou, boutons sur patte dans le lot. Tissure unie ou fantaisie. Bleu, vert ou or. Tailles P-M-G-XG. (Téléphonez en indiquant la taille et la couleur seulement.)

**3/11.99 4.19** chac.

**Choix de chemises sport**  
**(1006)** Manches courtes. 75% coton, 25% polyester. Tissu multi-lobé, carreaux et rayures dans le lot. Bleu, vert et or. Tailles P-M-G-XG. (Téléphonez en indiquant la taille et la couleur seulement.)

**3/11.99 4.19** chac.

Téléphoner à 842-6261. Chemises sport, rayon 350, au rez-de-chaussée, centre-ville, Aussi à Dorval, Rockland et Boulevard.

Téléphoner à 842-6261. Chemises sport, rayon 350, au rez-de-chaussée, centre-ville. Aussi à Dorval, Rockland et Boulevard.



**Chapeaux de paille**  
**(1007)** Par un manufacturier réputé. Profitez de l'aubaine. Beaux chapeaux de paille décorés de bandes fantaisie. Bande de cuir à l'intérieur. Gris, naturel et brun dans le lot. Tours de tête 6 3/4" à 7 1/2".  
**2.47.4.47**  
 (S.v.p. pas de commandes par téléphone)  
 Téléphoner à 842-6261, sauf avis contraire. Accessoires pour hommes rayon 336, au rez-de-chaussée, centre-ville. Aussi à Dorval, Rockland et Boulevard.

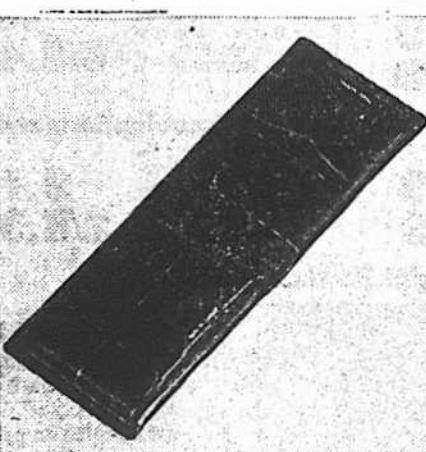

**Porte-billets pour hommes**  
**(1009)** Faits au Canada. Maintenant proposés à bas prix. Choix de cuir différents. 2 modèles munis d'un porte-cartes. Noir ou brun.  
 A. Avec porte-monnaie. B. Sans porte-monnaie.  
**Ord. \$7 et \$8 4.89**



**T-Shirts en coton**  
**(1014)** Faits au Canada. 100% coton très absorbant. Col à ras du cou. Manches courtes. Bande renforcée de nylon au cou et aux manches. Blanc seulement, Tailles P-M-G.  
**3/3.99 1.39** chac.



**Caleçons en coton**  
**(1015)** Taille élastique. En coton Sanforized\* à 100%. Braguette à patte piquée. Choix de motifs. Bleu, vert ou or. Tailles P-M-G-XG.  
 \*Marque déposée.  
**Ord. 1.75 3/3.99 1.39** chac.



**Pyjamas courts pour hommes**  
**(1017)** 100% coton Sanforized\*. Faits au Canada. Veste boutonnée devant. Manches courtes. Pantalon court. Taille élastique. Choix de motifs. Or, vert ou bleu. Tailles P-M-G-XG.  
 \*Marque déposée.  
**2/7.99 4.29** chac.



**Parapluies en nylon**  
**(1008)** Modèle automatique à 8 bases. Pour homme. Gaine en tissu. Choix de poignées. Noir seulement. Une bonne affaire.  
**Ord. 7.95 4.99**  
 Téléphoner à 842-6261. Paletots et complets pour hommes, rayon 301, au rez-de-chaussée, centre-ville. Aussi à Dorval, Rockland et Boulevard.

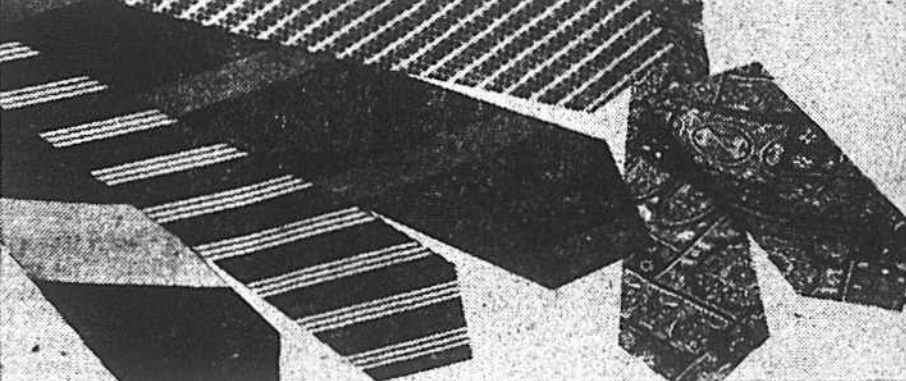

**Cravates mode pour hommes**  
**(1010)** Motifs et coloris dernier cri. En soie et polyester. A bas prix imbattable.  
 (S.v.p. pas de commandes par téléphone)  
**Ord. \$4 et \$5 2/4.99 2.69** chac.  
 Téléphoner à 842-6261, à moins d'avis contraire. Accessoires pour hommes, rayon 336, au rez-de-chaussée, centre-ville. Aussi à Dorval, Rockland et Boulevard.

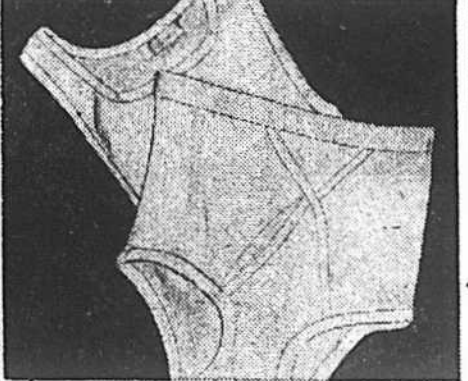

**Sous-vêtements**  
**(1016)** 100% coton peigné. 3 sous-vêtements par emballage. Gilets ourlés à l'encolure, aux manches et au bas. Caleçons à fond double. Blanc. Tailles P-M-G-XG.  
**3.29** Ord. \$4 le paquet

**Pyjamas en popeline**  
**(1018)** Coupés pour le confort. 100% coton Sanforized\*. Veste à manches longues. Pantalon à taille élastique et à jambes longues. Choix de motifs. Bleu, or ou vert. Tailles P-M-G-XG.  
 \*Marque déposée.  
**Ord. 6.50 3/11.89 4.29** chac.

Téléphoner à 842-6261. Vêtements pour hommes, rayon 362, au rez-de-chaussée, centre-ville. Aussi à Dorval, Rockland et Boulevard.



**Souliers de course**  
**(1019)** Souliers en toile. Pour pratiquer tous les sports. Semelles moulées. 2 rayures contrastantes. Blanc avec rayures bleues ou bleu avec rayures blanches. Pointures 7 à 11.  
**3.99** la paire

**Souliers Wallaby pour hommes**  
**(1020)** De style moccasin. Confortables pour les longues marches. 2 oeillets. Cuir souple. Semelles en crêpe. Pointures 7 à 11.  
**11.99** la paire

**Sandales à lanières**  
**(1021)** Pour l'été. Confortables. Ouvertes au bout et au talon. Semelles en mousse. Havane ou brun. Pointures 7 à 12.  
**7.99** la paire

**Bottillons pour hommes**  
**(1022)** En suède. Légers et confortables. Semelles en crêpe de couleur sable. Pointures 7 à 11.  
**11.99** la paire

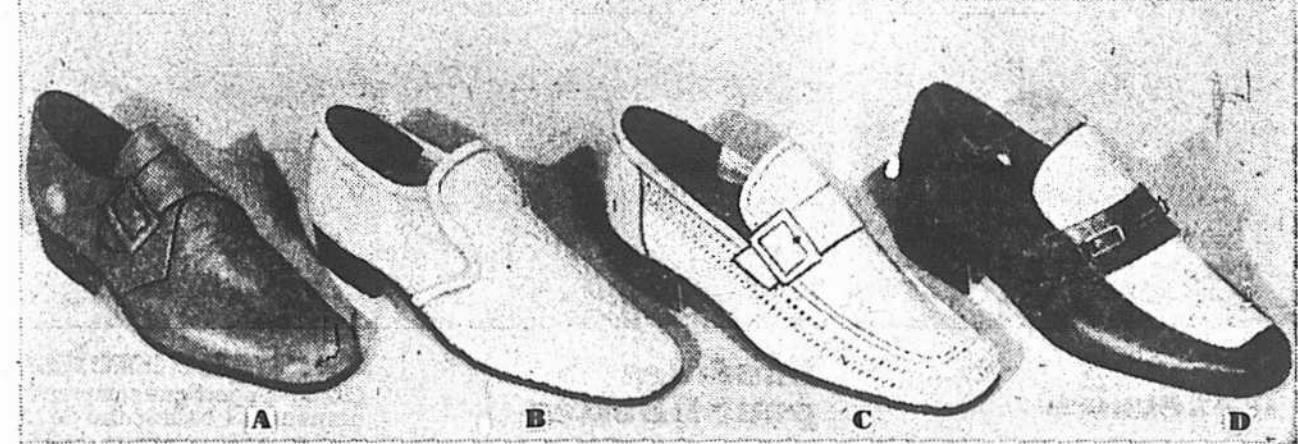

**Aubaine! Souliers à enfiler importés d'Italie**  
**(1023)** Pour hommes. Modèles du dernier cri. Confortables et durables. Fabriqués dans des cuirs de qualité. Blanc, beige ou os, bleu et blanc. Pointures 7 à 11. (S.v.p. pas de commandes par téléphone.)  
 A. Modèle uni. Boucle et cpurroie. Beige. Centre-ville. Blanc seulement.  
 B. Sandale tressée. Blanc et beige.  
 C. Moccasin surpiqué. Boucle et courroie. Blanc seulement.  
 D. Moccasin fantaisie. Blanc, bleu/blanc, beige/brun. Centre-ville seulement.  
**19.99** la paire

Téléphoner à 842-6261, sauf avis contraire. Souliers pour hommes, rayon 368, au rez-de-chaussée, centre-ville. Aussi à Dorval, Rockland et Boulevard.

# VENTE ANNIVERSAIRE

**Morgan**  
COMPAGNIE DE LA BAIE D'HUDSON

**Faites vos achats avec un compte Morgan**

- Jusqu'à 24 mois pour payer
- Termes spéciaux allant jusqu'à 36 mois pour achats importants
- Passez au Service du Crédit de n'importe quel magasin Morgan pour ouvrir un compte.

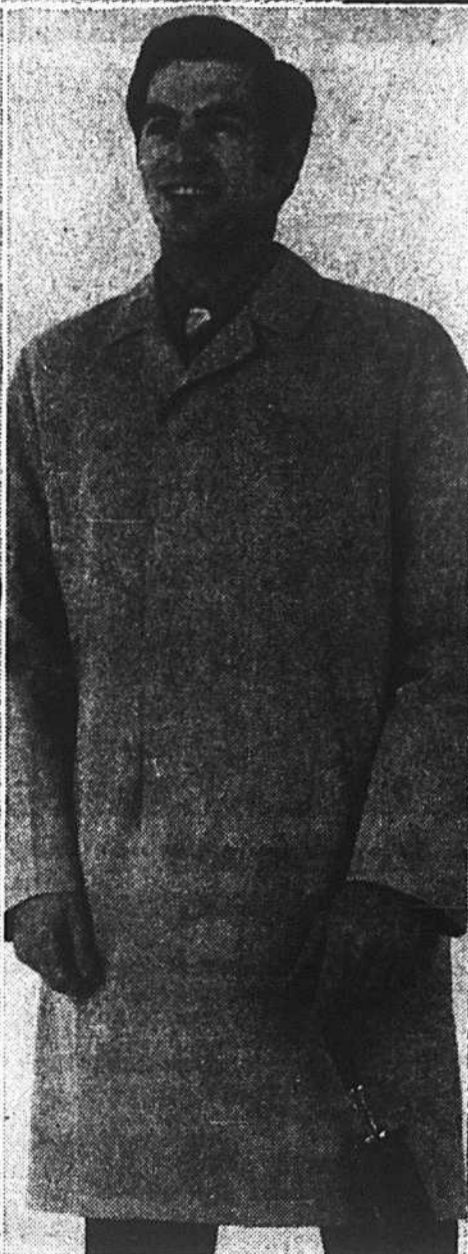
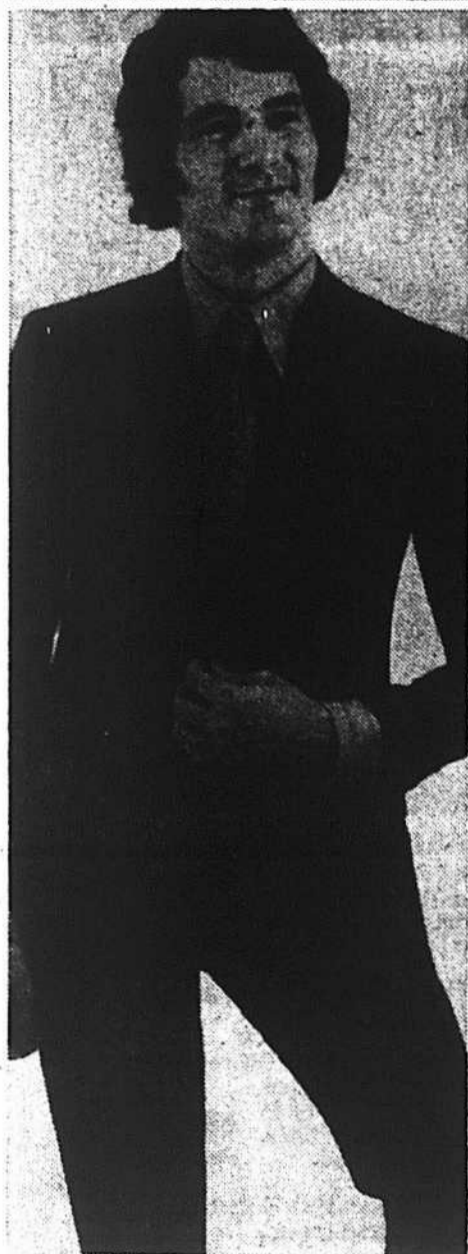

**Complets de belle qualité**

(1101) La totalité de nos complets en solde! Marques canadiennes renommées. Modèles dernière mode. Devant droit ou croisé. Ligne cintrée et revers larges. Draps pure laine ou tricots pur Fortrel\*. Tons unis, rayures et quadrillés aux tons de la mode. Tailles 36 à 44.

**69.99**  
\$7 par mois

**Pantalons. Peu ou pas de repassage**

(1102) Modèles sport et de ville. Coupe étudiée, confection soignée. Pli permanent. Lavable et sans repassage. Choix de tissus polyester et rayonne ou polyester et coton. Tons unis, rayures et quadrillés. Or, brun, vert ou bleu. Tailles: 28 à 38.

**11.99**

Téléphoner à 842-6261. Boutique Campus et Carrières, rayon 317, au rez-de-chaussée. Aussi Dorval et Rockland.

**Veste de nylon à capuchon**

(1103) Le vêtement sport par excellence. Léger, confortable. Tout nylon. Longue glissière et capuchon escamotable. Blanc, rouge, jaune ou bleu. Tailles 36 à 46.

**11.99**

Téléphoner à 842-6261. Vêtements sport pour hommes, rayon 314, au rez-de-chaussée, centre-ville. Aussi à Dorval, Rockland et Boulevard.

**Jeans de coupe évasée pour jeunes hommes**

(1104) Aubaines sensationnelles. Jeans confortables, de coupe évasée. Grandes passants pour ceinture, deux poches. Tissu peu ou pas de repassage. Tailles 28 à 38, longueurs 29 à 34. Marine, vert, or ou brun.

**11.99**

**Impers à devant croisé**

(1105) Toujours dans la note. Bas prix toujours apprécié. Modèle à devant croisé, couvrant le genou. Beige ou havane. Tailles 36 à 44.

**29.99**

Téléphoner à 842-6261. Vêtements sport/ville, rayon 310, au rez-de-chaussée, centre-ville. Aussi à Dorval, Rockland et Boulevard.

**Vestons légers**

(1106) Nouvelle silhouette élégante du printemps-été. Aubaines sur vestons sport légers pure laine cardée ou laine Dacron\*. Assortiment de rayures, de quadrillés et de surquadrillés en bleu, gris ou brun. Tailles 37-46 (ordinaire), 40-46 (élancée) ou 37-42 (courte). Ord. 55.00.

**44.99**

**Pantalons de ville légers**

(1107) Modèle habillé en tissu léger Fortrel\* et laine. Coloris printaniers: gris, havane, brun et "heather" dans le lot. Tailles 30 à 42. Ord. 20.00

**16.99**

**Blazers Fortrel\* et laine**

(1108) Modèles à devant croisé. Tissu Fortrel\* et laine d'entretien facile. Marine ou brun seulement. Tailles 37-46 (ordinaire), 40-46 (élancée) ou 37-42 (courte). Ord. 55.00

**44.99**

**Manteaux soleil - pluie à devant droit**

(1109) Profitez de cette offre pour économiser. Manteaux de marque canadienne. En coton et Fortrel\*. Marine et beige seulement. Tailles 38-46 (ordinaire), 40-46 (élancée) ou 36-42 (courte).

**27.99**

Téléphoner à 842-6261. Vêtements sport et habillés, rayon 301, au rez-de-chaussée centre-ville. Aussi à Dorval, Rockland et Boulevard.

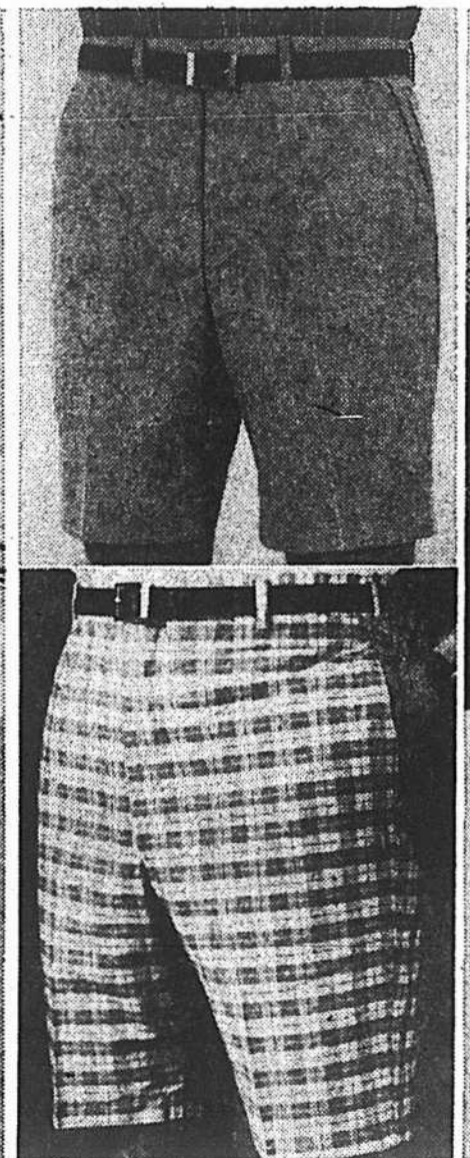
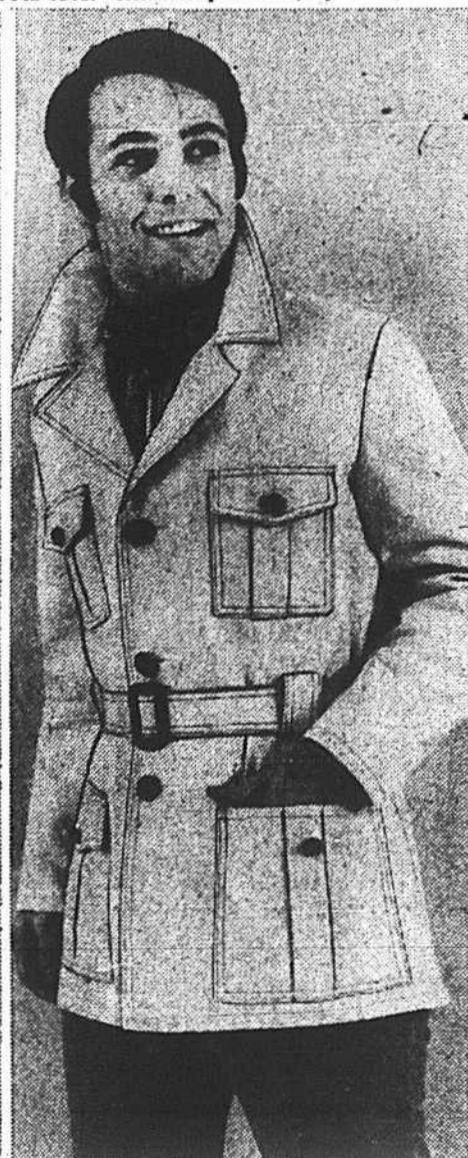
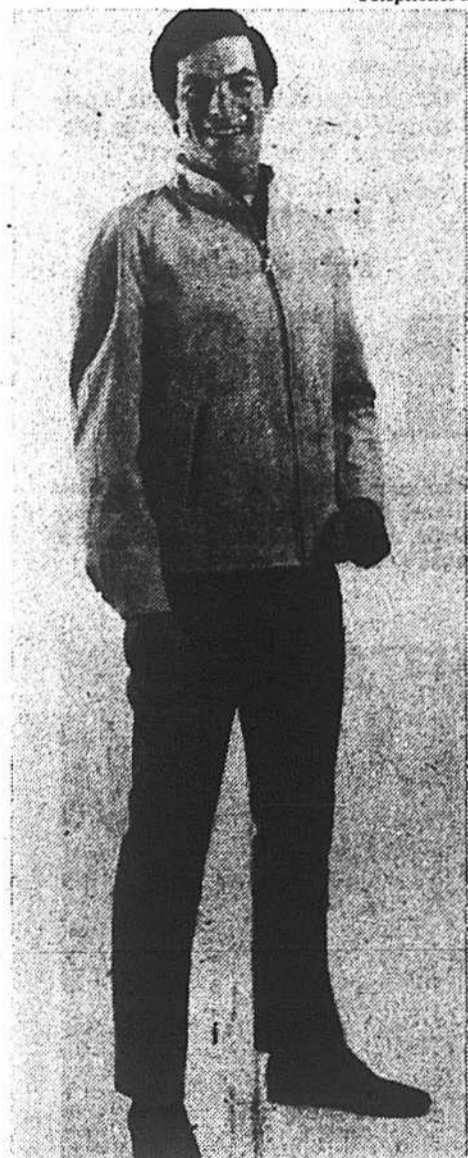

**Pantalon de coupe évasée**

(1110) Tissu 50% Fortrel\* et 50% coton. Peu ou pas de repassage. Coupe évasée, poches au haut et passants de ceinture. Tailles 30 à 40. Longueurs: 29, 30½, 32 et 34. Choix de rayures ou de quadrillés...en bleu, gris, brun ou chameau. Veuillez indiquer le motif en passant vos commandes.

**9.99**

**Veste réversible pour hommes**

(1111) Parfaite pour l'été. Veste de pépeline réversible. Légère et tout confort. Tricot au col et aux manchettes. Tailles 36 à 46. Beige, ciment, menthe ou café (café au magasin centre-ville seulement).

**17.99**

**Pantalon sport. Peu ou pas de repassage**

(1112) Choix de deux modèles seyants et confortables. A. Coupe ample, poches ordinaires et passants de ceinture. Tailles 34 à 44. B. Coupe semi-ajustée. Passants de ceinture, poches coupées à fil droit. Tailles 30 à 38. Tissu Fortrel\* et coton frais. Vert loden, brun, beige ou olive. Longueurs: 29, 30½, 31 et 34.

**9.99**

**Saharienne de grosse toile**

(1113) Nouvelle mode. Nouveau bas prix. Veste saharienne en pur coton frais et confortable. Quatre poches et ceinture. Tailles 36 à 44. Naturel, bleu ou havane.

**14.99**

S.V.P. Pas de commandes par téléphone

**Bermudas. Peu ou pas de repassage.**

(1114) À ce bas prix...faites une réserve pour l'été. Tissu 65% Fortrel\* et 35% coton. Passants de ceinture. Tons unis: bleu, lime olive, caramel ou beige. Tailles 32 à 42.

**6.99**

**Bermudas quadrillés et rayés**

(1115) Modèle dans le vent. Tissu 50% Fortrel\* et 50% coton. Peu ou pas de repassage. Bande réglable à la taille. Rayures et quadrillés en gris, caramel ou bleu. Tailles 32 à 42.

**7.99**

**Pantalon de tricot Fortrel\***

(1116) Très bas-prix. Tricot 100% Fortrel\*. Marque canadienne recherchée. Grandes passants de ceinture. Poches au haut. Blanc, beige, brun, gris. Tailles 30 à 40.

**14.99**

\*Marque déposée

Téléphoner à 842-6261. Vêtements sport, rayon 314, au rez-de-chaussée, centre-ville. Aussi à Dorval, Rockland et Boulevard.

**Complets à deux pantalons pour l'homme d'affaires**

Ord. 120.00

**\$84**

\$7 par mois

(1117) Une aubaine merveilleuse pour tout homme avisé et soucieux de son apparence. Choix de draps pure laine ou tissus légers Fortrel\* et laine. Canadiens ou importés. Tailles 37-46 (ordinaire), 40-46 (élancée) ou 37-42 (courte). Quadrillés, rayures et tons unis: bleu, brun ou gris.

Téléphoner à 842-6261. Complètes pour homme, rayon 301, au rez-de-chaussée, centre-ville. Aussi à Dorval, Rockland et Boulevard.

**Morgan**  
COMPAGNIE DE LA BAIE D'HUDSON

# VENTE ANNIVERSAIRE

**BON MARCHÉ**  
Téléphone: 842-6261  
Pour commandes de \$3 ou plus  
Prenez le Métro...  
Entrée directe à McGill



**Collants fins Baymart — 1/3 de moins**  
(1201) 4 modèles. 1 seul bas prix extraordinaire. Culotte et pointes renforcées. Talons non renforcés.  
A. Collant fin en micro-maillages filet 15 deniers. Taille unique (100 à 160 lb). Beige, taupe, moka, gris fusain ou blanc.  
B. Collant transparent en micro-maillages filet 20 deniers. Tailles: A (95 à 130 lb) et B (130 à 165 lb). Beige, taupe, moka, gris fusain, blanc ou marine.  
C. Collant-bikini indémaillable. 20 deniers. Tailles: junior (70 à 100 lb), moyen (100 à 130 lb) ou long (130 à 160 lb). Beige, taupe ou moka.  
D. Collant pour tailles fortes. Taille unique (165 à 210 lb). Beige, taupe, moka ou blanc.

Ord. 1.29  
**Prix spécial .86 ou 3/2.48**

(Aussi à Dorval, Rockland et Boulevard)

Téléphoner à 842-6261. Accessoires Petit Budget, rayon 829, Bon Marché, niveau métro, centre-ville à moins d'avis contraire.

### Perruques pour épargner

(1202) C'est le moment d'en profiter. Choix de perruques mode pour dames. 100% Dynel\* entièrement diminué. "Lavez-portez". Nos conseillers vous aideront à choisir la couleur et la coiffure qui vous vont le mieux.  
\*Marque déposée

Ord. 13.97  
**Prix spécial 9.88**

### Aubaines Sacs à main

(1203) Vaste choix de modèles rayonnants... un seul bas prix. Sacs crochétés, en paille, en vinyle. Blanc ou couleurs printemps en vinyle.

**Prix spécial 3.88**

### Soutiens-gorge

(1204) Soutiens demi-buste coussinés de Fiberfil\*. Garniture de dentelle. Choix de modèles. Blanc. Tailles: A (32 à 36), B (32 à 38) et C (34 à 36).

**Prix spécial 2.28**

### Gaines-culottes

(1205) En spandex de Lycra\*. Jambes de longueur moyenne. Pannaux doubles devant et derrière. Moyenne, grande, extra-grande. Blanc seulement.  
\*Marque déposée

**Prix spécial 3.88**

### Vêtements de nuit

(1206) Fortrel\* et coton. Faciles d'entretien. Broderie délicate. Teintes pastel. Trois modèles au choix: robe de nuit courte, "baby doll" et pyjama long.

\*Marque déposée  
**2.88**

### Robe de coton

(1207) Robe de ligne A. Glissière et 2 poches. En popeline de coton. Parfaite pour la maison ou la plage. Choix d'imprimés. Petit, moyen ou grand.

**2.88**

Téléphoner à 842-6261. Vêtements de nuit et sous-vêtements Petit Budget, Rayon 820, Bon Marché, niveau métro, centre-ville seulement.



### Tuniques en polyester

(1208) Bonne coupe. Manches courtes. Col à pointes. Boutons devant. Ceinture à nouer. Tailles 10 à 18. Marine, aqua, beige, lilas, jaune ou rouge.

**Prix spécial 6.88**

S.v.p. pas de commandes par téléphone. Vêtements sport Petit Budget, rayon 806, Bon Marché, niveau métro, centre-ville seulement.

### Robes droites

(1209) Modèles sans manches. Tailles P-M-G. A. Petites robes. Choix de couleurs et d'imprimés.

B. Robes imprimées de fleurs. Choix de couleurs.  
**3.88**

S.v.p. pas de commandes par téléphone. Robes, tailleurs et manteaux, Petit Budget, rayon 801, Bon Marché, niveau métro, centre-ville seulement.

### Pantalons en polyester

(1210) Modèle à enfiler. Jambes évasées. Simili-braguette à glissière. Tailles 10 à 18. Blanc ou marine.  
**Prix spécial 7.88**

### Short et tunique

(1211) Bel ensemble pour la détente par temps chaud. Sans manches. 3 modèles au choix. Choix de couleurs. Tailles 8 à 16.

A. Paysanne. B. Col polo. C. Encolure à ras du cou.  
**Prix spécial 10.88**

(S.v.p. pas de commandes par téléphone)

### Mini-short rayé

(1212) En polyester lavable. Très facile d'entretien. Glissière devant. Revers aux jambes. Rayures rouges, bleues, jaunes, lilas ou brunes.

Tailles 10 à 18.  
**Prix spécial 3.88**

(S.v.p. pas de commandes par téléphone)

## Bienvenue au short

(1213) Des ensembles robes et shorts amusants, rafraichissants. En tricot d'acétate ou en polyester. Lavables à la machine. Imprimés ravissants sur fond blanc. Tailles 10 à 18.

A. Modèle sans manches. Glissière s'ouvrant dans les deux sens. Imprimé géométrique. Marine / rouge, brun / beige ou noir / jaune.

B. Col chemisier. Patte devant. Fentes latérales. Fleurs. Brun ou marine.

C. Boutons devant. Manches courtes. Revers ronds. Fleurs. Vert, brun ou rose.

(Hors-photo)

E. Glissière devant. 2 poches sur la poitrine. Fentes latérales. Dessin géométrique. Brun, bleu ou vert.

(S.v.p. donner un deuxième choix de couleur).

**Prix spécial**

**10.88**

Téléphoner à 842-6261. Manteaux/robes/ tailleurs Petit Budget, rayon 801, Bon Marché, niveau métro, centre-ville. Aussi à Dorval, Rockland et Boulevard.



## Souliers sport en toile pour dames

(1214) Des souliers de toile jolis et lavables pour l'été. Vaste choix de modèles dont souliers plats et à talons hauts et à trépointes.

A. Souliers unis en maille. Élastique tout le tour. Talons plats. Pointures 5 à 10. Noir, beige ou blanc.

B. Souliers unis. Garniture devant. Talons à trépointes. Pointures 5 à 10. Noir, beige ou blanc.

C. Souliers en toile. Empeigne en mailles de nylon. Talons à trépointes. Pointures 5 à 10. Noir, beige ou blanc.

D. Souliers pour dames. Soufflet dissimulé. Talons à trépointes. Pointures 5 à 10. Beige ou blanc.

E. Souliers de luxe en fine toile. Côtés élastiques. Languette et boucle décoratives. Talons à trépointes. Pointures 5 1/2 à 9 1/2. Blé, beige, jaune ou vert. (hors photo)

**Prix spécial**

**3.68**

## D'Italie, mules en cuir

(1215) Pour dames et demoiselles. Profitez de l'aubaine. Mules en beau cuir. Talons à trépointes en simili-liège. Semelles intérieures coussinées. Empeigne perforée. Pointures 5 à 9. Havane, vert, lilas ou violet.

**Prix spécial**

**2.88**

**Morgan**  
COMPAGNIE DE LA BAIE D'HUDSON

# VENTE ANNIVERSAIRE

**Parkade Morgan à niveaux multiples**  
Rue Aylmer  
Stationnement abrité. Accès facile. Tarifs avantageux. Première demi-heure: **.35**; deuxième demi-heure: **.35**. Chaque heure suivante: **.35** Tarif maximal du soir: **\$1** de 6 h p.m. à 1 h a.m.  
**Entrée directe au magasin Morgan... au niveau 2-B**



**Vestons sport pour hommes**  
(1301) Deux boutons. Revers larges. 3 poches plaquées. Fente centrale. Doublure en satin. Pure laine ou laine mélangée. Bleu, brun ou beige. Tailles 36 à 44.  
**Prix spécial 34.88**



**Impers en Koratron\***  
(1303) Devant droit. Tissu traité Scotchgard\*. Manches semi-raglan. Poches gilet. Tailles 36 à 44, petit, moyen et grand dans le lot. Noir, beige ou vert olive.  
\* Marque déposée.  
**Prix spécial 18.88**



**Vestes safari jolies**  
(1305) Peu ou pas de repassage. Légères. Non doublées. 52% polyester, 48% nylon. Ceinture. 2 poches à la poitrine. 2 poches à rabat. Fente centrale. 30 1/2" de long. Tailles 36 à 46. Marine, beige ou cacao.  
**Prix spécial 9.88**



**Chemises de ville**  
(1307) Modèles à manches courtes. Lavables à la machine. Polyester et coton. Col de 3 1/2" à pointes longues. Tailles 14 1/2 à 16 1/2.  
Couleurs unies: bleu, or, tomate ou vert.  
**Prix spécial 2.98**

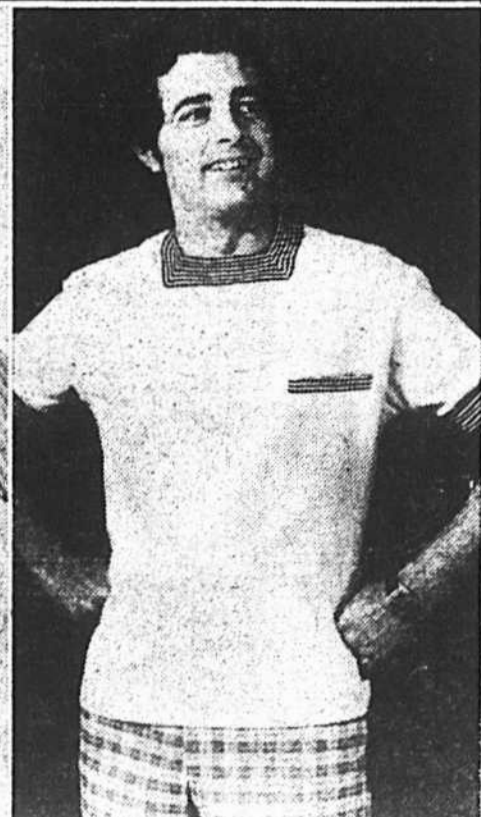

**Tricots pour hommes**  
(1308) Tricots à manches courtes. Beau coton. Choix de 2 modèles. Petit, moyen et grand. A. Encolure à ras du cou. Rayures horizontales. Marine/blanc, vert/blanc ou bleu/blanc. (Illustré) B. Col italien. Rayures verticales. Marine/blanc ou rouge/blanc.  
**Prix spécial 3.18**

**Pantalons, tricot double**  
(1302) 100% polyester facile d'entretien. Jambes droites. Poches. Passants de ceinture. Tailles 30 à 36; jambes 29" à 32". Brun moyen, marine, sable, vert foncé, blanc, bleu moyen ou gris.  
**Prix spécial 12.88**

**Impers à devant croisé**  
(1304) Pour hommes. Manches ordinaires. Revers larges. Ceinture. Fente centrale. Tailles 36, 38 et 40. Marine, beige ou tabac.  
**Prix spécial 22.88**

**Pantalons en Koratron\***  
(1306) Pour jeunes gens. Rayures. Taille basse. Larges passants pour ceinture. Jambes évasées. Peu ou pas de repassage. Tailles 28 à 36. Bleu, brun ou vert avec rayures contrastantes.  
\* Marque déposée.  
**Prix spécial 5.88**

**Prix spécial 3/8.48 3.18 3/8.88**

**Jeans en Koratron\***  
(1309) Pour jeunes gens. Modèle à jambes évasées. Larges passants pour ceinture. 4 poches. Choix de couleurs. Tailles 28 à 36.  
\* Marque déposée.  
**5.88**

**Aubaine! Vestons sport**  
(1310) Choix de fentes centrales ou médianes. 2 ou 3 boutons. 2 poches à rabat. Couleurs unies et quadrillés. Vert, bleu, or ou brun. Tailles 36 à 42 dans le lot.  
**Prix spécial 19.88**

**Pantalons en Koratron\***  
(1311) Coupe impeccable. Jambes droites. Passants de ceinture. Tissu en relief polyester et coton. Bleu foncé, beige, or ou rouille. Tailles 30 à 36.  
\* Marque déposée.  
**Prix spécial 5.48**

**Vestes en nylon**  
(1312) Pour hommes. Genre blouson. Pattes pour fixer le capuchon. Col montant. Glissière pleine longueur fonctionnant dans les deux sens. Garniture contrastante. Glissière verticale. Poches gilet. Non doublées. Petit, moyen, grand et très grand. Marine, or ou vert.  
**Prix spécial 5.88**

**Socquettes imparfaites**  
(1313) Légères imperfections n'affectant en rien l'apparence ni la durabilité. Nylon et laine. Taille unique. Marine, gris fustain, vert ou brun.  
**Prix spécial 3/2.28**

**Aubaine! Sous-vêtements**  
(1314) A. Caleçons en coton. Lavables à la machine. Fond double. Taille élastique. Petit, moyen ou grand. Blanc seulement. B) Gilets athlétiques. Petit, moyen ou grand. Blanc seulement.  
**3/2.58**

**Cravates mode**  
(1315) Choix de cravates. Motifs, couleurs et tissus mode.  
**Prix spécial 1.48**

Téléphoner à 842-6261. Vêtements Petit Budget pour hommes, rayon 847. Bon Marché, niveau métro, centre-ville seulement.



**Ensembles en coton-éponge**  
(1318) Pour garçons. 2 modèles d'ensembles extensibles en beau coton-éponge. A) Manches raglan. Col montant et poignets à garnitures contrastantes. B) Encolure en V. Manches courtes. Voilier décoratif devant. Les deux en tailles 2, 3 et 3x. Marine ou rouge.  
**Prix spécial 2.88**

**Tricots pour fillettes**  
(1319) Beaux chemisiers en tricot de coton. Manches courtes. Col montant. Tailles 7 à 14. Blanc, marine ou rouge.  
**Prix spécial 1.58**

**Shorts pour fillettes**  
(1320) En beau denim uni ou imprimé. Modèles à bavette devant. Glissière. Bretelles réglables. Poche plaquée. Tailles 7 à 14. Short rayé ou bleu/or ou rouge/blanc. Short uni marine, rouge, brun ou vert.  
**Prix spécial 3.18**

**Tricots pour garçons**  
(1321) Choix de chemises en tricot 100% acrylique ou 100% coton-éponge peigné. Col montant ou boutons sur patte devant. Tailles 8 à 16. Unies ou rayées. Vert, bleu, rouge, ivoire ou or.  
**Prix spécial 1.88**

**Shorts pour garçons**  
(1322) Shorts en coton à 100%. Lavables. 2 poches gilet et 2 poches plaquées. Passants pour ceinture. Tailles 8 à 16. Marine, miel, étain ou mastic.  
**Prix spécial .98**

**Ensembles pour fillettes** (1323) En coton-éponge extensible. Deux modèles. Tailles 2, 3, 3x. A) Modèle sans manches. Imprimé jacquard. 2 poches devant. Rose, bleu ou pistaché. B) En denim rayé. Modèle sans manches. Marine ou rouge/blanc.  
**Prix spécial 2.88**

**Blousons pour fillettes** (1324) Blousons en nylon ciré. Glissière devant. 2 poches. Non doublés. Tailles 7 à 14. Bleu, marine, vert, jaune ou blanc.  
**Prix spécial 1.98**

**Chemises en tricot** (1325) Pour garçons. 3 modèles au choix. Tailles 4, 6 et 6x. Marine, or, vert, rouge ou blanc. A) Col mode. Boutons sur patte. 100% polyester. B) Nylon. Rayures. Col déferrier. C) Tissu-éponge. Col décoratif. Glissière au col.  
**Prix spécial 1.58**

**Tricots pour fillettes** (1326) Chemisiers tout en coton. Lavables. Col montant. Tailles 4, 6 et 6x. Couleurs variées.  
**.78**

**Jeans pour fillettes** (1327) Jeans en denim à jambes évasées. Lavables à la machine. 2 poches plaquées et 2 poches gilet. Glissière. Bleu. Tailles 7 à 14.  
**3.18**

**Jeans en denim mode** (1328) Pour garçons. Modèles de 13" à enfiler. 4 poches plaquées. Passants pour ceinture. Simili-bragette à boutons. Bleu. Tailles 8 à 16.  
**2.88**

**Blousons pour garçons** (1329) Finition, réfractaire à l'eau. Glissière contrastante. Capuchon escamotable. 2 poches. Tailles 8 à 16. Marine, vert, or ou rouge.  
**2.88**

**Mini-shorts** (1330) Pour fillettes. Shorts unis ou imprimés en denim. Bretelles réglables. Bavette. Poche plaquée. Tailles 4, 6, 8. Short uni, marine, rouge, brun ou vert. Short à 2 poches bleu/or ou rouge/blanc.  
**2.48**

**Jeans en denim** (1332) Pour garçons. Jambes évasées. Genoux doubles. Surpiqûres contrastantes. Taille élastique au dos. 5 poches. Tailles 4, 6 et 6x. Marine.  
**1.78**

**Blousons pour garçons** (1333) En nylon. Non doublés. Capuchon escamotable dans col à glissière. Poches à glissière. Cordon coulissant à la taille. Tailles 4, 6 et 6x. Rouge, bleu royal ou vert.  
**1.58**

Téléphoner à 842-6261. Vêtements Petit Budget pour enfants, rayon 850. Bon Marché, niveau métro, centre-ville seulement.



**Souliers en cuir anglais**  
(1316) Chaussures en cuir fabriquées en Angleterre. Semelles en cuir. Souliers unis lacés, souliers unis à enfiler ou garnis d'une courroie et d'une boucle. Pointures 6 à 11; demi-pointures dans le lot. Noir, brun ou Havane. Également, bottes fabriquées au Canada et en Angleterre.  
**Prix spécial 13.58**



**Souliers sport en pécaré**  
(1317) Modèles à 3 oeillets. Talons à trépointes. Semelles en caoutchouc éponge. Support pour assurer plus de confort. Suède de couleur sable seulement. Pointures 6 à 11, demi-pointures incluses, sauf 6 1/2. Quantité limitée. Aussi à Dorval, Rockland et Boulevard.  
**Prix spécial 6.88**

Téléphoner à 842-6261. Souliers Petit Budget pour hommes, rayon 862; Bon Marché, niveau métro, centre-ville seulement, à moins d'avis contraire.



**Couvre-lit et tentures à fleurs**  
(1334) Ensemble "Felicity". Lavable à la machine. En Fortrel\*. Peu ou pas de repassage. Motif de fleurs or, bleues, vertes ou roses.  
Couvre-lit: pour lit à 1 place **12.98** prix spécial  
pour lit à 2 places **12.98** prix spécial  
Tentures assorties: 50" sur 63" **6.98** prix spécial  
75" sur 63" **10.98** prix spécial  
\* Marque déposée  
(Veuillez spécifier une deuxième couleur).

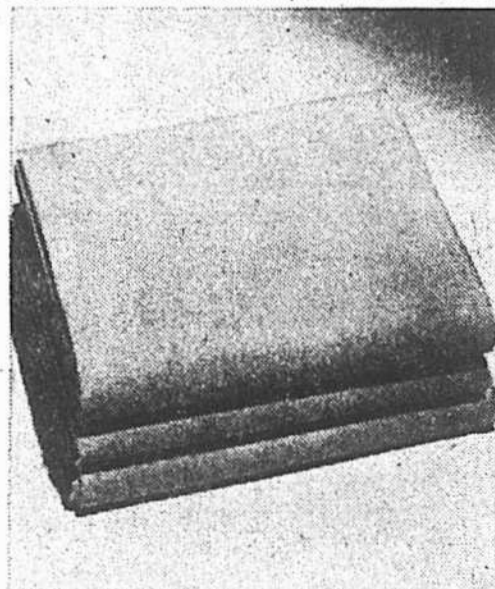

**Draps imparfaits rayures ou motif**  
(1335) Légères imperfections n'affectant ni l'apparence ni la résistance. Fortrel\* et coton. Peu ou pas de repassage. Couleurs mode: bleu ou vert lime. Motif géométrique de cubes ou rayures.  
Lit à 1 place, drap plat, 72" sur 100" **4.28** prix spécial  
Lit à 1 place, drap-housse, 39" sur 75" **4.28** prix spécial  
Lit à 2 places, drap plat, 81" sur 100" **4.58** prix spécial  
Lit à 2 places, drap-housse, 54" sur 75" **4.58** prix spécial  
Taies d'oreillers, la paire **2.28** prix spécial  
\* Marque déposée  
(Veuillez spécifier une deuxième couleur).



**Meubles de jardin**  
(1336) Fauteuils à armature en aluminium, 5 lanières sur 6. Appuis-bras en plastique moulé. Lanières vert avocat ou mandarine.  
**Prix spécial 3.98**

**Table de patio**  
(1337) 18" de diamètre. Fini email blanc.  
**Prix spécial 1.98**

Téléphoner à 842-6261. Meubles Petit Budget, rayon 893. Bon Marché, niveau métro, centre-ville seulement.

**Lunettes de soleil**  
(1338) Aubaine. Lunettes toutes formes: ovales, carrées, hexagonales. Monture en métal de couleur.  
Ord. 2.98 à 5.98  
**Prix spécial 2.28 à 4.78**  
S.v.p. pas de commandes par téléphone ni par la poste. Produits pharmaceutiques et produits de beauté Petit Budget, rayon 866. Bon Marché, niveau métro, centre-ville seulement.

Téléphoner à 842-6261. Linge de maison Petit Budget, rayon 879. Bon Marché, niveau métro, centre-ville seulement.

**Morgan**  
COMPAGNIE DE LA BAIE D'HUDSON

# VENTE ANNIVERSAIRE

**Parkade Morgan à niveaux multiples  
Rue Aylmer**

Stationnement abrité. Accès facile. Tarifs avantageux.  
Première demi-heure: .35 deuxième demi-heure: .35  
Chaque heure suivante: .35  
Tarif maximal du soir: \$1 de 6 h.p.m. à 1 h.a.m.

**ENTRÉE DIRECTE AU MAGASIN MORGAN  
...AU NIVEAU 2B**

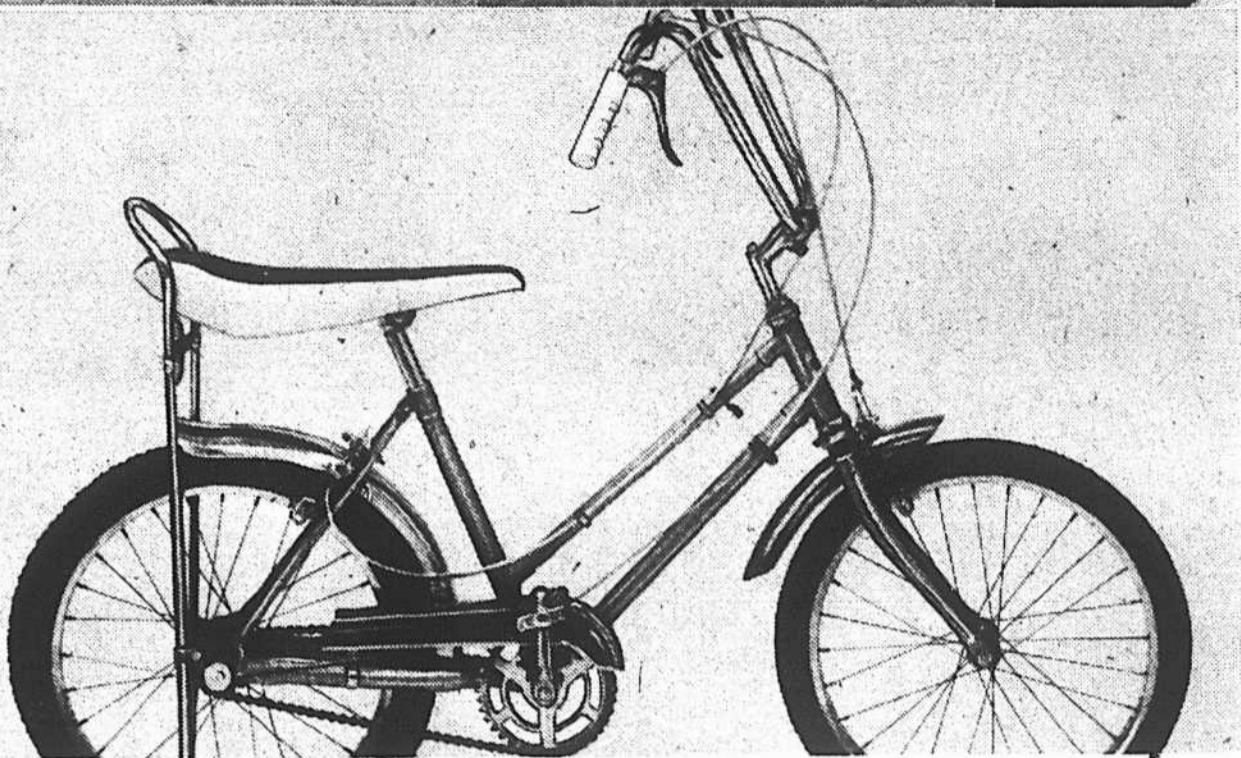

## Bicyclette à bon prix

(1401) Modèle à trois vitesses. Guidon surélevé. Bas prix spécial. Les filles et les garçons s'en donneront à coeur joie tout l'été. Caractéristiques principales: Roues 20", pneus à rainures profondes, dérailleur 3 vitesses avec levier de commande, jantes en acier chromé, couvre-chaîne en plaqué chromium, et selle bi-place.

**56<sup>99</sup>**  
\$6 par mois.

## Bicyclette transformable

(1402) Pour filles ou garçons. Très bas prix spécial pendant cette vente. Caractéristiques principales: cadre miste transformable. Frein à contre-pédalage, garde-boue et couvre-chaîne chromés. Guidon réglable et roues de 20".

**39<sup>99</sup>**

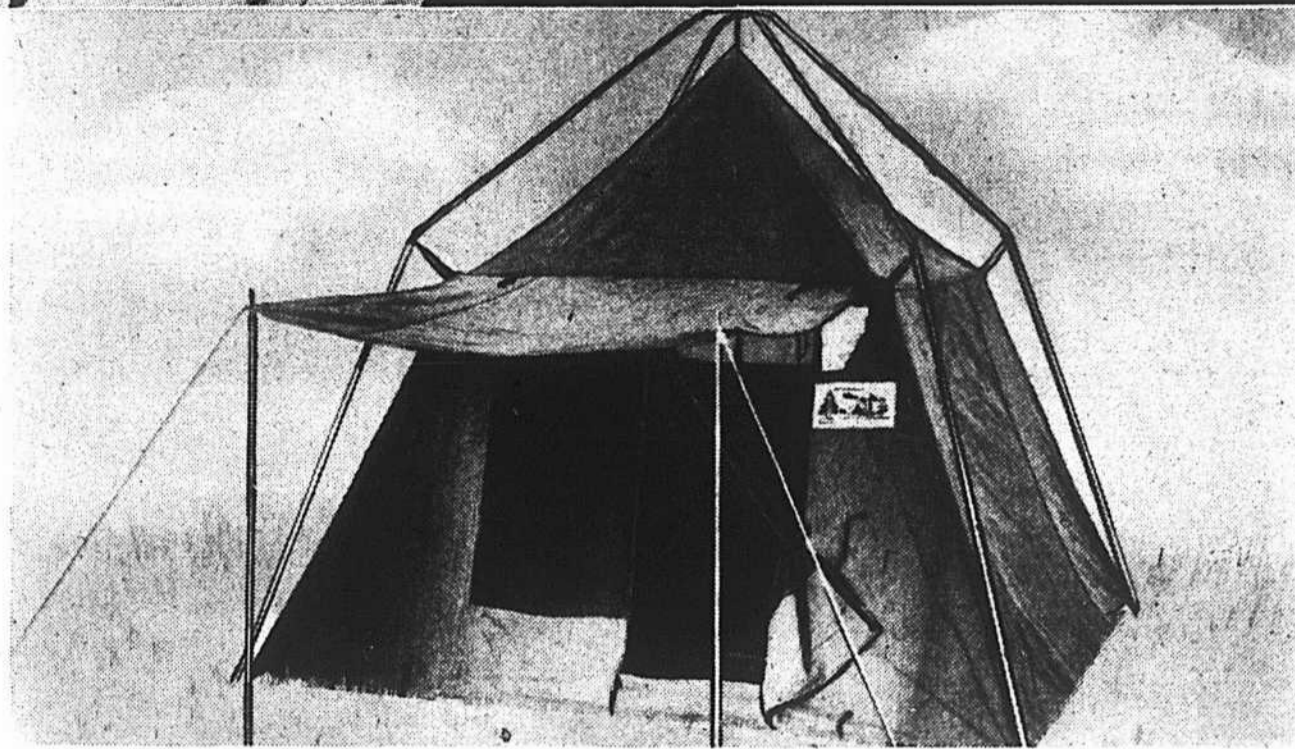

## Tente de touriste, modèle luxueux

(1403) Parfaite pour les pique-niques, les excursions de pêche, de week-end. Bas prix spécial pendant cette vente Anniversaire. Grosse toile, armature à l'extérieur. Tapis de sol cousu et porte à glissière avec auvent, 5'6" sur 7' sur 7"

**31<sup>99</sup>**

## Tente Roomaster

(1404) Facile à monter. Pour six personnes. Epaisse toile très résistante. Tapis de sol cousu (toile). Caractéristiques principales: grandes fenêtres à volets. Armature d'aluminium à l'extérieur. 12' de largeur et 9' de profondeur.

**71<sup>99</sup>**  
\$7 par mois.

## Sac de couchage 4 lb

(1405) Fabrication très soignée. Belle popeline avec doublure imprimée. Garnissage 4 lb de poly-ster. Environ: 35" sur 80"

**13<sup>99</sup>**

## Sac de couchage 3 lb.

(1406) Modèle recommandé, tout confort. Prix spécial Popeline et doublure imprimée. Garnissage 3 lb de fibre poly-ster. Environ 35" sur 78"

**11<sup>99</sup>**

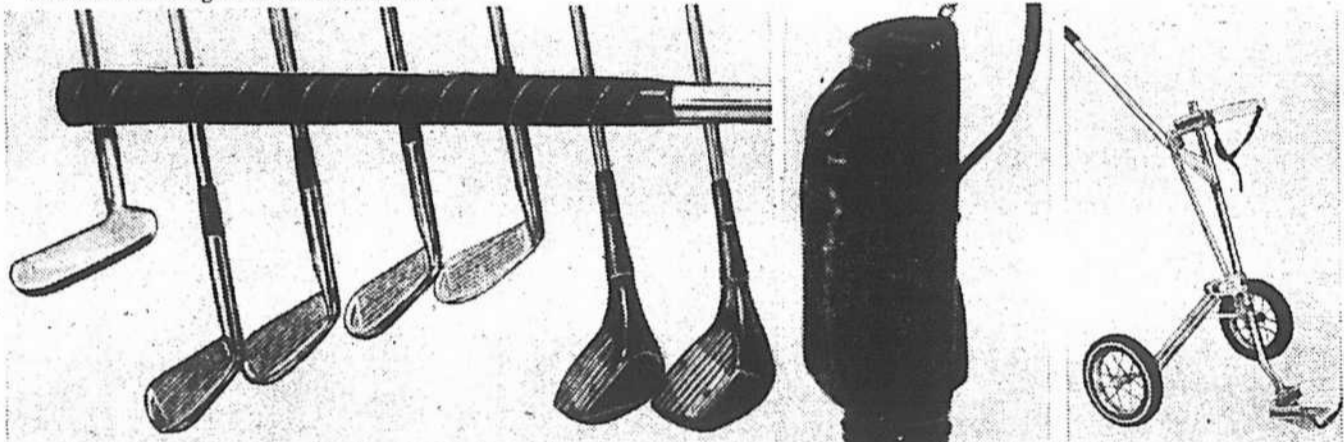

## Une occasion formidable pour l'amateur de golf

Cannes, chariot, sac et parapluie. Achetez l'ensemble, vous économiserez encore plus. Prix spécial

**\$119**  
\$8 par mois.

## Série de cannes de golf Al Balding

(1407) L'équipement qui vous fait faire des points et des économies. Toutes les cannes sont à tige d'aluminium aminci avec poignée anti-dérapante du type pro. Les fers à tête extra-chromée et en bois à tête lamellée, incrustée de cycolac. Pour homme droitier. La série comprend les bois 1 et 3, les fers 3, 5, 7 et 9 et le putter.

**\$69**  
\$6 par mois.

## Parapluie de golfeur

(1410) Modèle à 16 baleines, nylon de première qualité. Tranches multicolores. Diamètre 31". Manche de bois.

**12<sup>99</sup>**  
Prix spécial

## Sac pour 16 cannes

(1409) Modèle rond en vinyle expansé Elkar. Prix spécial pendant la vente Anniversaire. Poche à glissière sur le dessus, compartiment à serrure pour vêtement et capuchon amovible. Le cadeau à offrir à tout amateur de golf. Miel, noir ou or Granada.

**21<sup>99</sup>**

## Chariot de golf

(1408) Modèle vendu en exclusivité chez Morgan. A prix exceptionnel. Sac rembourré en caoutchouc blanc, pneus à flancs blancs, crochet de côté, manche à bouton déclencheur, roues 10". Finition chromée. Modèle pliant facile à placer dans le coffre de la voiture. Poids minime 13 lb.

**19<sup>99</sup>**

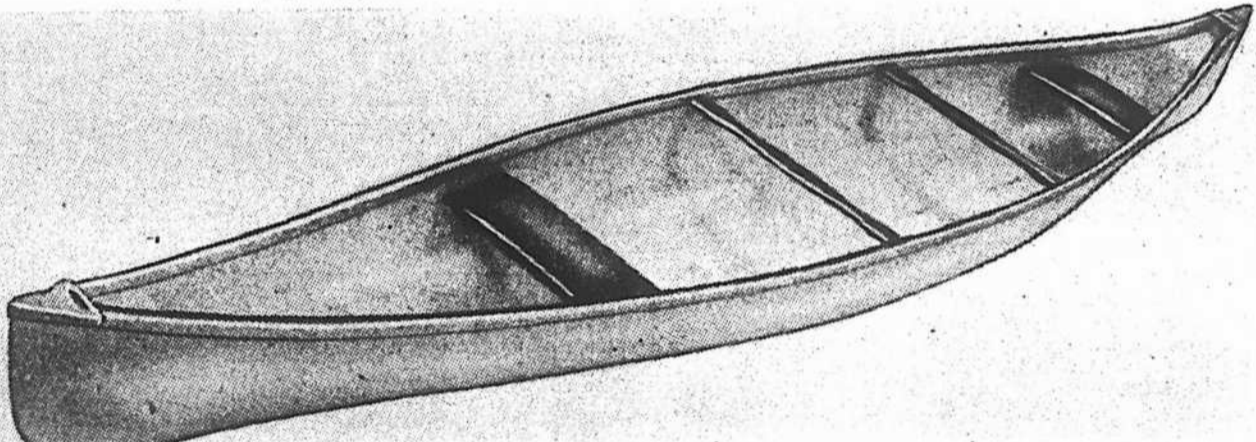

## Canot 16 pieds en Fiberglas\*

(1411) Modèle léger. Prix spécial. Facile à manier. Confortable. Parfait pour le camping. Stable et pratique. Caissons étanches en styrofoam. Sièges unicellulaires recouverts de vinyle. Largeur 34", longueur 6 pieds et poids léger de 65 livres seulement. Choix de vert ou rouge à l'extérieur.

**\$149**  
\$10 par mois.

\*Marque déposée

Téléphoner à 842-6261.

Articles de sport, rayon 740, au quatrième, centre-ville. Aussi à Dorval, Rockland et Boulevard.

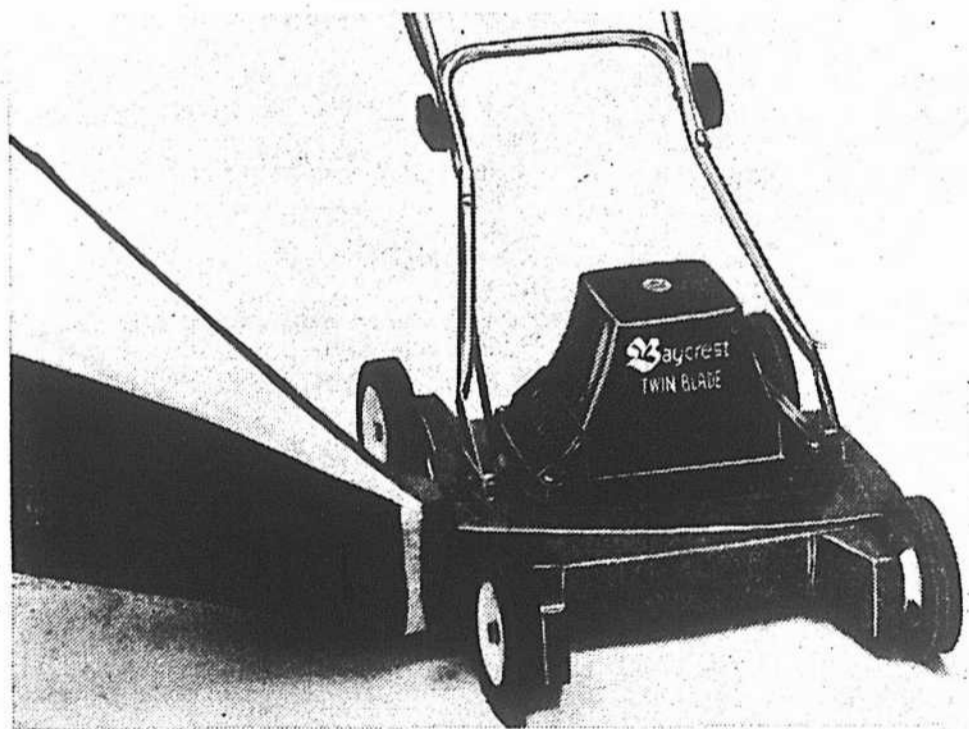

## Tondeuses à gazon électrique ou à essence. Un seul bas prix!

Un bas prix digne d'une vente Anniversaire. Choix de modèle électrique ou à essence. Les deux munis d'un sac récupérateur d'herbe.

(1412) **Tondeuse électrique.** Puissant moteur CFE 10 amp. Carter en aluminium coulé, léger, résistant de 18". Roues 6". Hauteurs de coupe réglables. Sac récupérateur d'herbe avec raccord compris. Modèle dont l'emploi ne procure aucune fatigue et convenant à toutes les surfaces. Manche chromé, finition or Tiara.

(1413) **Tondeuse à essence.** Moteur 3/4 H.P. Briggs and Stratton. Mise en marche par lanceur à câble. Lame 20" en acier trempé, roues 7", hauteurs de coupe réglables et sac récupérateur d'herbe avec raccords. Emploi facile. Grande résistance. Démarrage facile. Manche chromé, finition or Tara.

**69<sup>99</sup>**  
\$7 par mois.

(1414) Cordon électrique de 100' approuvé par le CSA.

**9<sup>99</sup>**

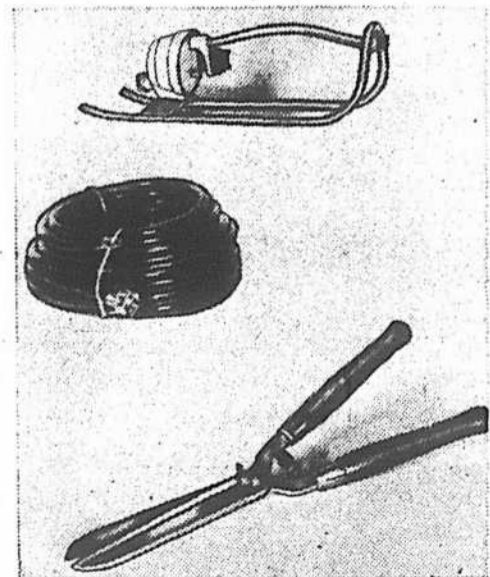
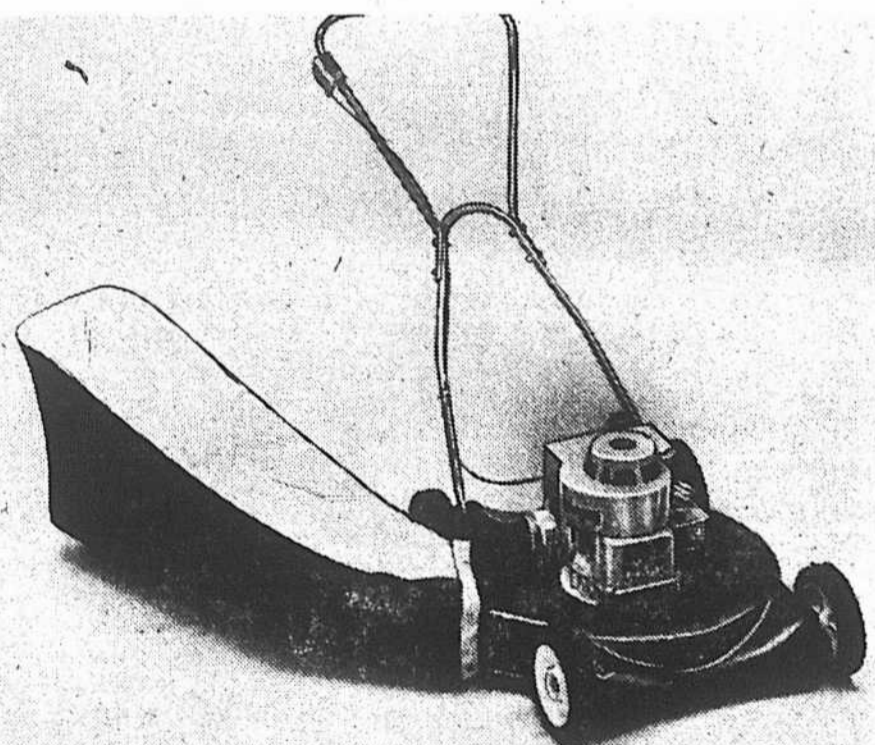

## Articles à bas prix spécial... pour le jardinage

(1415) **Arroseur à rampe oscillante.** Arrosant une surface de jusqu'à 2,200 pieds carrés.

**6.99**

(1416) **Tuyau d'arrosage 50'** Plastique transparent vert. Diamètre 3/4"

**1.49**

(1417) **Tuyau d'arrosage, 50'** Egalement en plastique transparent vert.

**2.89**

(1418) **Cisailles à haies.** Lames d'acier de 9", manches en bois. Articles de qualité supérieure, importés d'Allemagne.

**4.99**

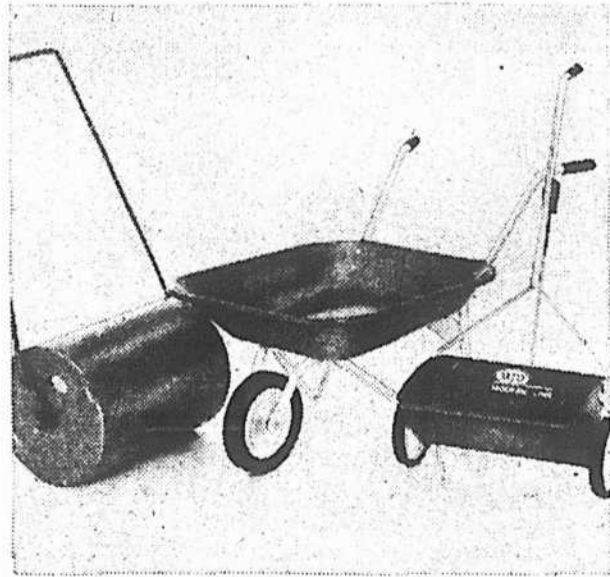

(1419) **Rouleau** Modèle tout acier, manche basculant. Peut se lester d'eau ou de sable. 20" sur 12"

**12.99**

(1420) **Brouette.** Modèle tout en acier. Roue à pneu de caoutchouc. Capacité: 3 1/2 cu.

**10.99**

(1421) **Épandeur** ...commande à portée de main sur le manche. Roues 7 1/2". Contenance 30 lb: 17" sur 11" sur 8".

**10.99**



## Fertilisant 7-7-7

(1422) **Fertilisant-désherbant** en sac de 40 lb, quantité suffisante pour 4,000 pi. car. Active à végétation. Recommandé pour le gazon. Tue les mauvaises herbes, etc.

**4<sup>99</sup> 2/6<sup>99</sup>**

(1423) **Fertilisant 7-7-7** sac de 40 lb

**1.99**

(1424) **Semence à gazon**...sac de 5 lb

**2.99**

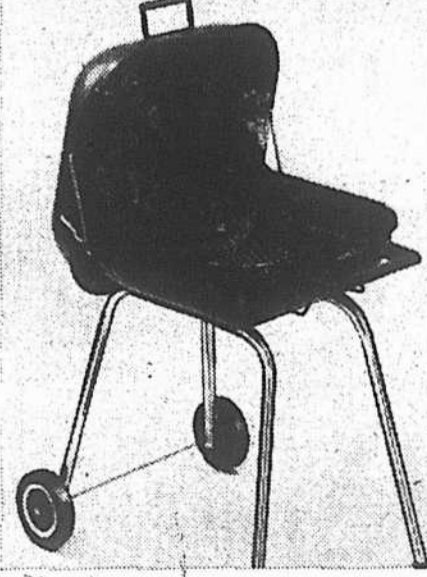

## Charbon de bois pour barbecue

(1425) Très recommandé. Feu lent et continu. Sac de 20 lb.

**2/2<sup>99</sup>**

## Barbecue Swinger et charbon

(1426) Bas prix spécial. Modèle luxueux. Caractéristiques principales: Grand gril de 18", couvercle uni pièce hermétique. Foyer spécial pour le charbon et d'entretien facile. Assemblage facile en un tournemain. Vert olive et noir.

**34<sup>99</sup>**

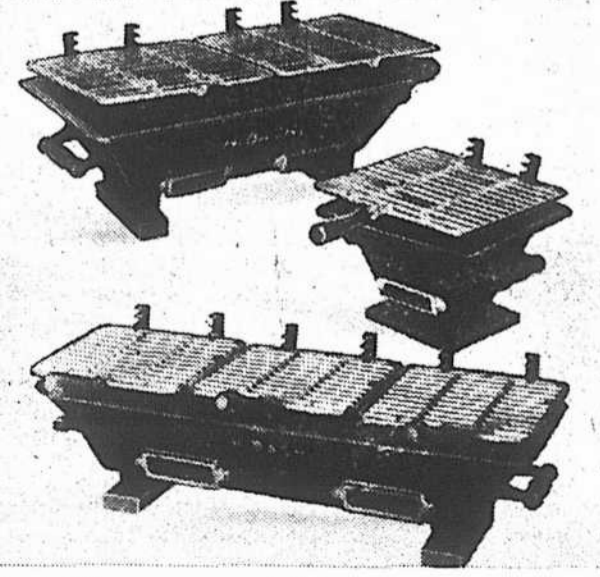

## Joie des repas à l'extérieur

(1427) Pour des côtelettes des entrecôtes bien grillées. Des grillades de plein feu... en plein air! Rien n'est mieux qu'un hibashi. Succulente cuisine selon la tradition japonaise. Socle en fonte, évents, manches de bois franc.

**Hibashi à trois feux**

30" sur 10" sur 7" **16<sup>99</sup>**

**Hibashi à deux feux**

20" sur 10" sur 7" **9<sup>99</sup>**

**Hibashi à un feu**

10" sur 10" sur 7" **5<sup>99</sup>**

Téléphoner à 842-6261. Quincaillerie, rayon 781, au quatrième, centre-ville. Aussi à Dorval, Rockland et Boulevard.

# VENTE ANNIVERSAIRE

**Faites une pause dans l'un des restaurants Morgan**

- Centre-ville
- Le Buffet — libre service — au septième.
- La Soupière — repas légers — au cinquième.
- La salle à manger Regency — vins, alcools — au sixième.
- Le Casse-croûte — au comptoir — au sous-sol.
- Dorval
- Le Buffet — libre service — au deuxième.

## Nouvel appareil Polaroid Colorpack 80

(1501) Il y a-t-il un autre moyen de prendre des photos plus facilement et plus rapidement? Perfectionnements techniques nouveaux dans ce nouvel appareil: réglages à distance sur le bague de l'objectif et visibles dans le viseur. Télémètre à cinq pieds dans le champ du viseur. Flash incorporé. Fonctionne avec un quadruple, cube-éclair. Oeil électrique pour régler l'éclairage du sujet. Objectif à 3 éléments pour des images très précises. Obturateur transistorisé électronique pour régler automatiquement l'exposition. Verrou à l'obturateur évitant les expositions accidentelles. L'ensemble composé de: appareil-photo, étui et nouvelle pellicule couleur 88

Le tout pour

**29.99**

(1502) Sacoche luxueuse Convient à tous les modèles d'appareils Polaroid, films et flash.

Prix spécial **5.99**

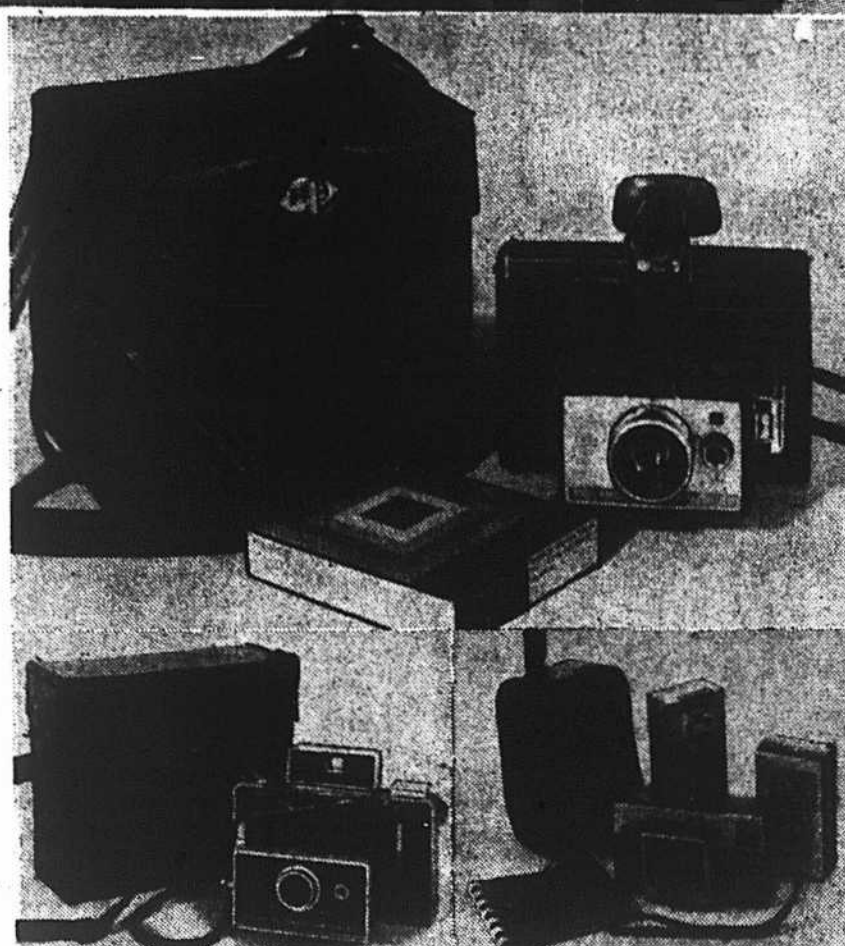

### Appareil-photo Polaroid 430

(1503) Déclenchez... et en quelques instants... vous voyez la photo. Le modèle 430 est équipé des derniers perfectionnements des appareils plus chers. Un chronomètre indique quand la photo est développée. Contrôle automatique de l'exposition/viseur. Prise pour filtre à nuages et pour les contrastes et filtre UV pour accentuer la qualité des couleurs à l'extérieur. Livré avec sacoche. Un bas prix spécial pour cette vente anniversaire.

\$7 par mois.

**74.99**

### Appareil-photo Instamatic X-15

(1504) Le coffret "Sourire". Une sabine spéciale. Réunit les plus belles photos-couleur sans piles de flash. Utilise la pellicule Kodacolor CX126-12. Le coffret comprend: 3 Sylvania Blue Dot Magicubes... permettant de prendre 12 images au flash, une dragonne, un étui pour appareil et un album.

L'ensemble... **21.99**



## Machine à écrire "Corsair 700" Smith Corona

(1506) Modèle portatif (manuel) à clavier 84 caractères. Chariot 10". Sélecteur de frappe. Marges faciles à régler. Utilise un ruban bicolor. Réglage de l'impression. Espacement à répétition. Sélecteur d'interlignes. Espacement horizontal à répétition. Mallette en vinyle. Bleu/blanc.

**59.99**

\$6 par mois.

(1509) Smith Corona "Corona 70". Modèle électrique portatif. Clavier 84 caractères. Tabulature touche. Marges faciles à régler. Ruban bicolor. Echelle transparente de la ligne d'écriture. Echelle du chariot.

**154.99**

\$11 par mois.

(1512) Album aide-mémoire Carnet d'adresses et dates mensuelles d'occasions spéciales. Couverture rembourrée et décorée. Feuilles interchangeables. Présentation en boîte-cadeau.

**4.49**

(1513) Cartes de bridge Botte de deux jeux. Cartes enduites de plastique. Décorations de bon goût.

**2.99**

(1514) Demi-feuilles de correspondance De Coutts. Très beau choix de décors modernes et de fleurs.

**2.99**

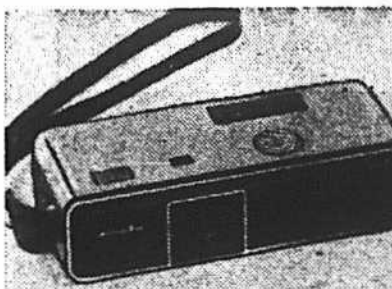

### Appareil Minox 16-Ps

(1505) Caractéristiques: Symboles "Weather Dial" d'exposition, temps ensoleillé, temps couvert, nuageux ou sombre. Pour tous films ASA 10 à 160. Objectif Rokkor 25mm F2.8. Réglage de l'exposition de 3 pieds à l'infini. Commande indépendante du flash. Compteur d'images automatique, viseur direct, armement de l'obturateur automatiquement couplé à l'avance du film. Dimension réduite: 4 po de hauteur. Poids léger 5 oz.

**17.99**

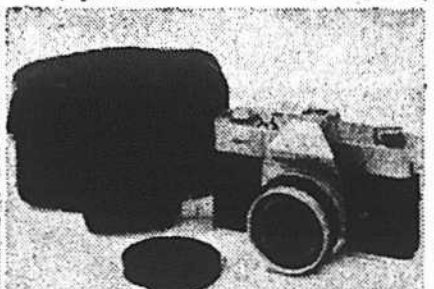

### Appareil Mamiya Sekor

(1506) Appareil 35mm. Objectif F2.8 SLR. Caractéristiques: cellule placée derrière l'objectif. Exposition automatique quand l'appareil est réglé à "A", vision penta-prisme à travers l'objectif. Aiguille visible dans le viseur indiquant l'exposition et le diaphragme, 10 à 400 ASA. Gamme de vitesses 1/15 à 1/500 de seconde. Chronomètre "B" pour la durée de l'exposition. Deux prises pour flash.

Prix spécial \$7 par mois. **89.99**



### Appareil-photo Bell & Howell 35 mm.

(1507) Livré avec flash et piles. Perfectionnements: télémètre automatique Focus-Matic à aiguille. Objectif 40mm 8.8 Oeil électrique. Mise au point automatique pour flash à l'intérieur. Gamme de vitesses 1/50 à 1/250 de seconde. Marche rotative automatique du flash. Utilise une pellicule 35mm 25 à 400 ASA et deux piles alcalines AAA.

Prix spécial **49.99**



### Calculatrice électrique

(1510) Machine Figurematic de Smith Corona. Additionne, soustrait, multiplie par additions successives. Convertible assorti par pression. Manivelle assortie amovible et mallette faisant bloc.

**89.99**

\$7 par mois



### Porte-documents "Attache"

(1511) Élégant modèle Dionite. Cadre moulé Acrofibre. Deux fois plus léger que les modèles d'aluminium. Insensible aux intempéries. Noir, brun, vert ou bleu. 17 1/2" sur 12" sur 3".

**6.99**

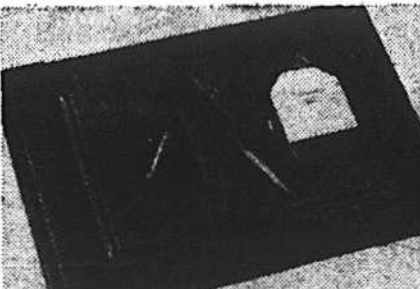

### Garniture de bureau 5 pièces

(1515) Comportant: un cartable de 22" sur 15", un bloc de 4" sur 6", un porte-stylo avec stylo, un coupe-papier en acier inoxydable. Quatre couleurs au choix: vert, brun, noir ou rouge.

**4.49**

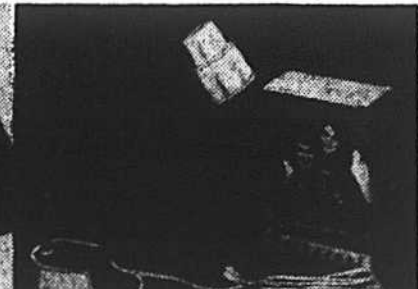

### Lampe haute-intensité

(1516) Lampe recommandée pour la lecture, les études. Préviens la fatigue des yeux. Structure tout métal. Commutateur de lumière intense-faible. Ampoule équivalente à 150 watts. Finition laiton/noyer.

**7.99**

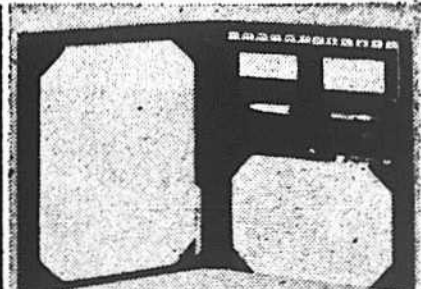

### Pochette de correspondance

(1517) Comportant: stylo, carnet d'adresses à onglets. Anniversaires et jours de fête, enveloppe et feuilles. 9" sur 7 1/4" sur 1 1/2".

**3.49**

Téléphoner à 842-6261. Appareils de photographie, rayon 714, au rez-de-chaussée, centre-ville. Aussi à Dorval, Rockland et Boulevard.

Téléphoner à 842-6261. Papeterie, rayon 706, au rez-de-chaussée, centre-ville. Aussi à Dorval, Rockland et Boulevard.

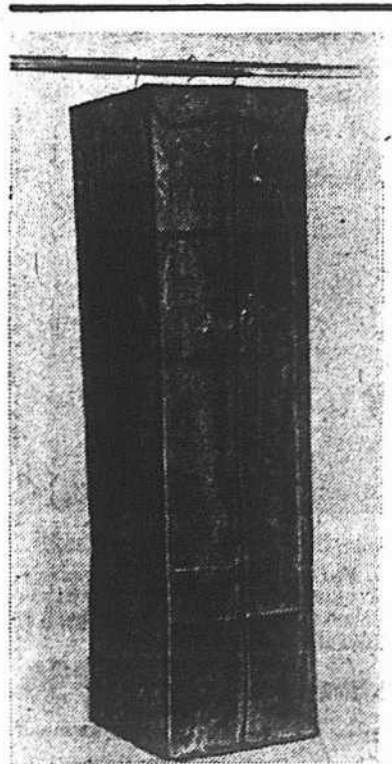

## Accessoires Du Barry de placards

(1518) Cadre ultra-robuste à crochets "D-Rod". Vinyle matelassé. Glissières passées pleine longueur. Or, avocat ou mandarine.

A. Housse pouvant tenir 24 vêtements. Environ 20" sur 20" sur 54" Quatre crochets. **4.79**

B. Housse pour 16 robes. Environ: 14" sur 20" sur 54". Trois crochets **3.79**

C. Housse pour 16 costumes. Environ: 14" sur 20" sur 42". Trois crochets. **3.79**

D. Penderie pour chaussures. Huit rayons. Environ 8 1/2" sur 12 1/2" sur 54". **4.79**

E. Penderie 5 rayons. Environ 14" sur 20" sur 54" **5.59**

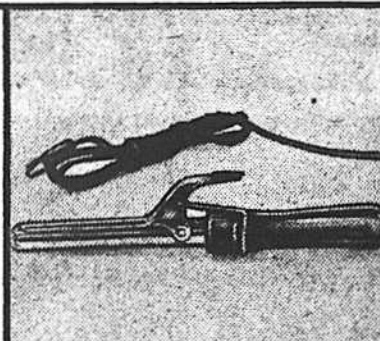

### Fer à friser Curly's go

(1522) Modèle des salons de coiffure. Commande de chauffe automatique. Puissance 18 watts, 120 v. Approuvé par le CSA. Livré avec cordon isolant, caoutchouc long de 6 pi.

**9.99**

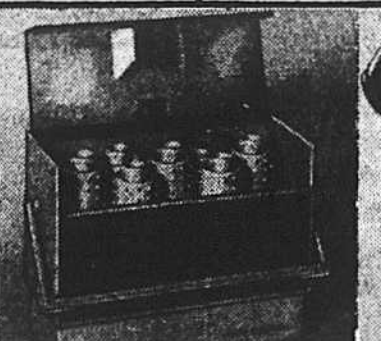

### Bigoudis chauffants

(1523) Mini-bigoudis Lady Schick de voyage. Ensemble de 4 rouleaux à vapeur: 7 gros diamètre et 7 petit diamètre. Une lampe témoin indique quand les bigoudis sont chauds. Arrêt automatique. Taxe à mesurer et pièces à cheveux comprises. Couleur prune. Se branche sur secteur 110-120 v., 60 cycles.

**19.99**



### Séchoir à cheveux

(1524) Modèle casque Lady Schick. Quatre commandes de chauffe avec pulvérisation. Grand casque. Limiteur thermostatique pour le séchage, teinture et traitement capillaire. Couleur avec seulement. Se branche sur secteur 110-120 volts, 60 cycles.

**39.99**

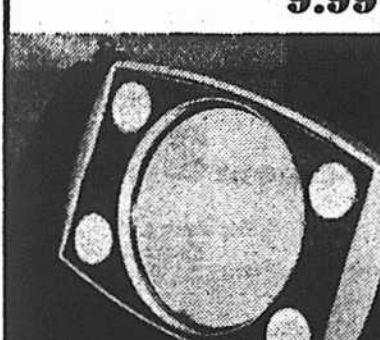

### Miroir de maquillage Venus

(1525) Miroir électrique à quatre ampoules anti-reflets. Face grossissante et face ordinaire. 110 volts. Modèle portatif de voyage, 16 watts.

**8.99**



### Bain facial Lady Schick

(1526) Bain de vapeur merveilleux pour la figure. Extrait toutes les impuretés des pores de la peau. Trois degrés de chauffe. Bleu seulement. Courant AC 110-120 v., 60 cycles.

**23.99**



### Rasoir Remington

(1527) Rasoir Lady Remington. Deux, efficacité et confort. Tête jumelle. Dispositif spécial pour les aisselles. Lampe intégrée. Commutateur on / off. Bleu seulement. Courant AC 110 volts.

**16.99**

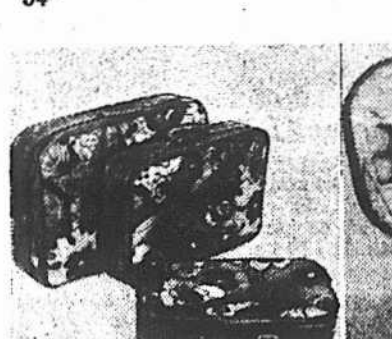

### Valises à côtés souples

(1519) Jolies. Gaies. En grosse toile caoutchoutée. Assortiment de motifs à fleurs. Longue glissière tout autour.

A. Dimensions 16" **1.99**

D. Dimension 17" **2.99**

C. Dimensions 18" et 19" **4.99**

D. Dimensions 20" et 21" **6.99**



### Coffrets à ouvrage Dritz

(1520) Le cadeau tout désigné à offrir à sa mère. Corbeille en osier solide. Plateau de plastique. Assortiment de formes et de couleurs.

**4.79 — 5.79 — 7.79**

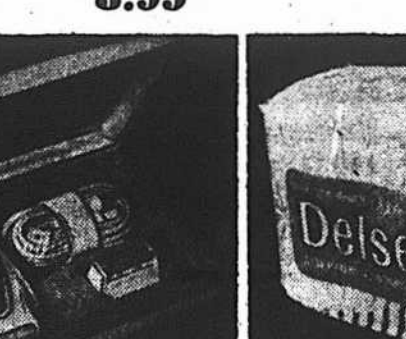

### Rasoir Lektro Blade 6 Remington

(1528) Modèle luxueux (avec cordon) de marque Remington. Tête rasante triple. Assure un rasage de très près. Commande de coupe. Nettoyage facile. Tendance pour mousses et pâtes. Présentation dans une boîte cadeau. Courant 110 v AC.

**24.99**

Manchons Kleenex

(1529) Papier fort. Boîte de 400 feuilles une épaisseur ou 200 feuilles 2 épaisseurs. Blanc seulement.

6 boîtes pour **2.09**

(1538) Crème dentifrice Colgate Au MFP Combat les caries. Formule ordinaire ou à la menthe. Tube économique. **2.99**



### Papier hygiénique Delsey 40 feuilles 2 épaisseurs par paquet de 2 rouleaux. Blanc rose ou jaune.

12 paquets de 2 rouleaux **3.89**

Cadeau de 24 paquets jumelés **7.99**

(1532) Désodorisant à bille Ban Effica. Anti-odorifique. Tenax. 1.8oz. **99**

(1535) Crème dépilatoire NEET Crème recommandée pour la figure, les aisselles et les jambes. Délicieusement parfumée. Tube de 2 oz. **99**

(1536) Shampooing Halo Formules étudiées pour cheveux secs, normaux ou gras. Flacon économique. **1.09**

(1537) Fixatif AQUA Pour cheveux. En bombe. Formules spéciales: ordinaire, super ou indolore. Bombe de 16 oz. **59**



### Essuie-tout Kleenex

(1530) Papier fort, pratique pour mille usages. Essuyer, recueillir, éponger etc. Blanc, jaune ou rose. 11" sur 11". 300 feuilles une épaisseur ou 150 feuilles 2 épaisseurs, chaque paquet de 2 rouleaux.

3 paquets de 3 rouleaux **1.09**

(1539) Lotion dentifrice Colgate 100 Antiseptique. Conservé une haleine fraîche toute la journée. Flacon de 17 oz. **99**

(1540) Bombe aérosol Lysol Désodorisante, assainit l'air et chasse les mauvaises odeurs. 7oz **2/1.59**

(1541) Huile moussante The Bay. Pour le bain. Essences: pin, fleurs de pommier ou lavande. Flacon de 14 oz **2/1.49**



## Aubaines pour voyageurs

(1544) Soldo du fabricant. Valises lavables, légères. Cadres en aluminium tendus de tissu enduit de vinyle. Serrures. Doubles de Celanese®. Intérieurs garnis de pochettes et de sangles. Bleu avec doublure bleue, vert avec doublure verte ou noir avec doublure rouge. Pas toutes les couleurs dans tous les modèles.

A. "Traincase", 14" sur 10" sur 7 1/4" avec angles "sur 8". Cintres à l'intérieur et miroirs **14.99**

B. "Vanity Case" 16" sur 12" sur 5" **14.99**

C. Malle à chapeaux, carrée, 17" sur 17" sur 8". Bandoulière. **14.99**

D. "Weekend" 21" sur 15" sur 7" **17.99**

E. "Wardrobe" 21" sur 19" sur 8". Cintres à l'intérieur. **20.99**

F. "Pullman", 24" sur 16" sur 8". **19.99**

G. "Pullman", 25" sur 16" sur 8". **21.99**

H. "Pullman", 26" sur 19" sur 8". **22.99**

J. "Pullman", 29" sur 19" sur 8". **25.99**

Téléphoner à 842-6261. Menus articles, rayon 754, au rez-de-chaussée, centre-ville. Aussi à Dorval, Rockland et Boulevard.

Téléphoner à 842-6261. Produits pharmaceutiques. Rayon 770, au rez-de-chaussée, centre-ville. Aussi à Dorval, Rockland et Boulevard.

**Morgan**  
COMPAGNIE DE LA BAIE D'HUDSON

# VENTE ANNIVERSAIRE

**Parkade Morgan à niveaux multiples**  
Rue Aylmer  
Stationnement abrité. Accès facile. Tarifs avantageux.  
Première demi-heure: .35 deuxième demi-heure: .35  
Chaque heure suivante: .35  
Tarif maximal du soir: \$1 de 6 h.p.m. à 1 h.a.m.  
ENTRÉE DIRECTE AU MAGASIN MORGAN  
...AU NIVEAU 2B

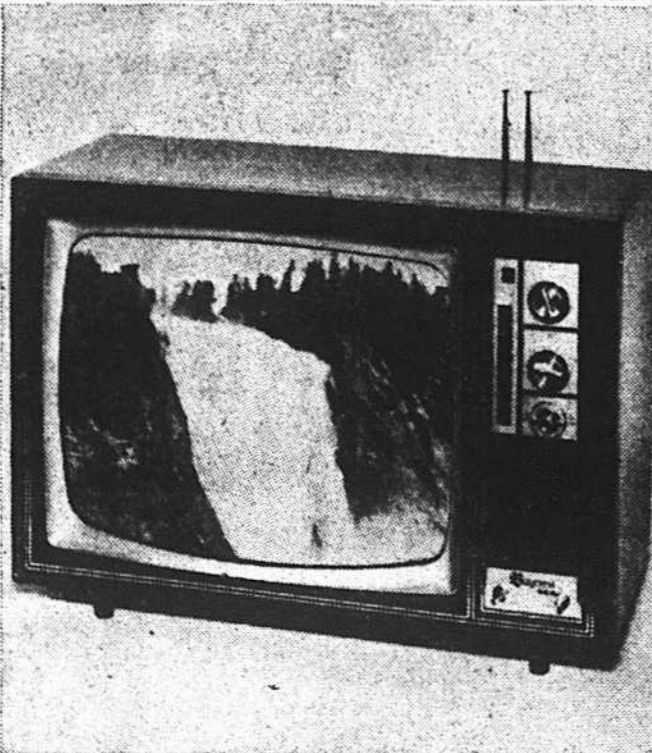

### Baycrest, 12" portatif Noir et blanc

(1601) Modèle #9A2118. Forme moderne plate et allongée. Rendement excellent.

- Image claire et nette • Boutons VHF et UHF • Prise pour écouteur • Garantie de 1 an sur les pièces et la lampe-image • Service gratuit pendant 90 jours après la livraison.

**\$107**

Prix spécial: **\$8 par mois**

### Téléviseur-couleur portatif Baycrest, 19"

(1602) Idéal pour le bureau ou pour emporter à la campagne. Modèle #HC197. Rendement extraordinaire.

- Syntonisation automatique et précise • Boutons VHF et UHF et antennes • Image instantanée • Garantie de deux ans sur la lampe-image • Service après-vente gratuit pendant un an • Coffret teint noyer.

**\$449**

Prix spécial: **\$23 par mois**

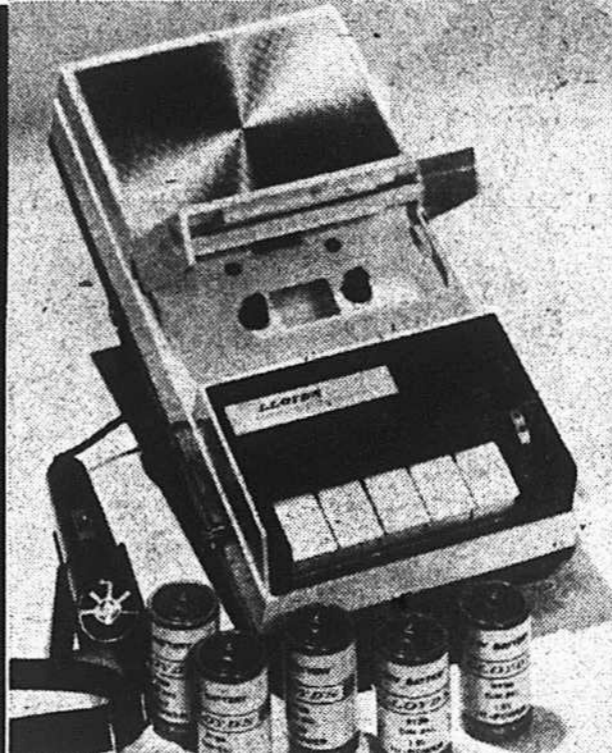

### Magnétophone à cassette Lloyd's

(1606) Modèle #1V92. Pour le plaisir d'enregistrer, d'écouter vos enregistrements préférés et aussi d'entendre des bandes déjà enregistrées.

- Alimentation piles ou électricité
- Livré avec piles, écouteur, bandoulière, étui et cassette vierge.

**37.99**

Prix spécial



### Radio Lloyd's à gammes multiples

(1607) Modèle #480 portatif. Ondes AM/FM/OC/OM. Rendement excellent.

- Livré avec piles et écouteur
- Alimentation piles/courant
- "Tout-transistor"
- Antenne télescopique permettant d'obtenir toutes les stations du monde
- Dim.: 9 1/2" x 6" x 3"

**37.99**

Prix spécial

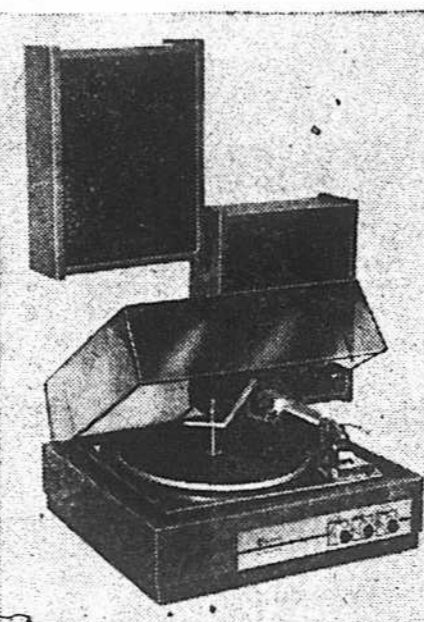
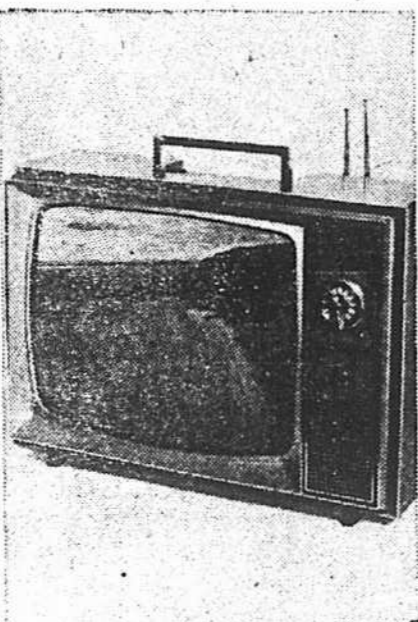
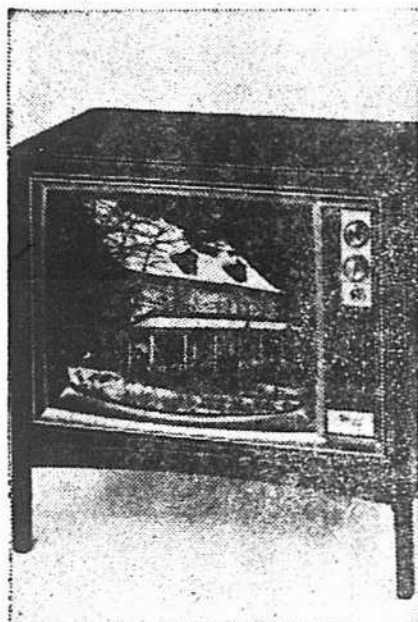

### Télé-couleur, 25" Bayerest-meuble

(1603) Modèle #HC252. Riche et décoratif dans un vivoir. A très bon prix. Maintenant.

- Syntonisation précise et automatique
- Son et image instantanés.
- Meuble élégant en noyer.
- Service après-vente gratuit pendant 1 an
- Garantie de 2 ans sur la lampe-image

**\$589**

\$32 par mois

### Baycrest 19" portatif Noir et blanc

(1604) Ecran panoramique (rectangulaire), teinté pour éliminer l'éclat et renforcer les contrastes (moins fatigant pour les yeux). Modèle #A9119.

- Transformateur et antenne intégrés
- Boutons VHF et UHF
- Contrôle automatique de la luminosité, assurant la stabilité de l'image
- Dispositif I.F. à 3 phases assurant une meilleure réception
- Coffret en polystyrene résistant.
- Service après-vente gratuit pendant 90 jours.

**\$159**

\$10 par mois

### Tourne-disques stéréo Bayerest par éléments séparés

(1605) Modèle #9S2136T. Rendement excellent. Très belle présentation. Prix avantageux.

- Tourne-disque Garrard 2025 à 4 vitesses
- Deux haut-parleurs dans une enceinte séparée
- Amplificateur "tout-transistor"
- Coffret en vinyle teint noyer
- Couvercle fumé

**\$99**

\$7 par mois

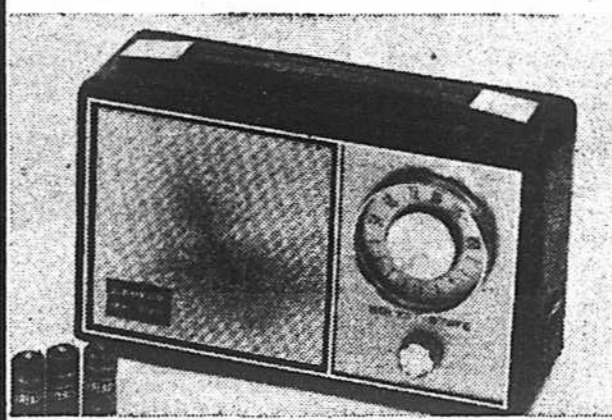

### Lloyds portatif "Tout-transistor", AM

(1608) Un petit poste aux grandes qualités. Très pratique: vous l'emportez partout! • "Tout-transistor" • Alimentation piles ou courant alternatif • Antenne très sensible en ferrite • Coffret simili-cuir • Piles incluses.

**15.99**

Prix spécial

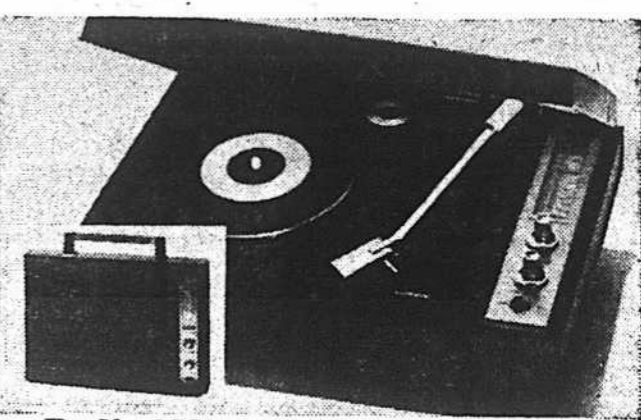

### Radio AM/tourne-disques Lloyd's

(1609) Tourne-disques alimenté par piles ou par courant alternatif. Cordon intégré. Bras teint chromé. Cartouche en céramique. Pointe saphir. Mallette imitation bois grenu et fusain. Pour disques 45 à 33 tours. Radio à tableau vertical. Sélection des postes par règle coulissante. Piles et transformateur pour disques de 45 tours inclus. Poids: 5 lb.

**29.99**

Prix spécial

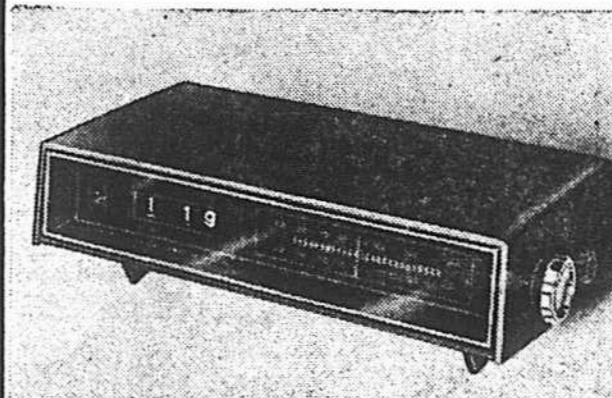

### Radio-réveil Lloyds, AM/FM

(1610) Pour se réveiller et s'endormir en musique. Cadran à lecture directe. Chiffres faciles à voir. Bouton réglant l'extinction automatique de la musique. Appareil "Tout-transistor". Modèle #1J44.

**39.99**

Prix spécial



### Tourne-disques stéréo G.E. portatif

(1611) Modèle #RS215. Peu encombrant. Facile à emporter n'importe où. • Deux haut-parleurs ovales de 6" • Coffret en polystyrene résistant aux chocs • Change-disques automatique à 4 vitesses • Stabilisateur • Régulateurs du son et du volume.

**67.99**

Prix spécial \$6 par mois



### Mélangeur Bayerest, 3 boutons

(1612) Corps en verre résistant à la chaleur. Capacité 5 tasses. Ouverture à chaque extrémité, facilitant le nettoyage. Tasse graduée de 1 oz. 5 vitesses commandées par 5 boutons et 3 vitesses commandées par un programme unique. Garantie de service après-vente pour un an. Couleurs: avocat, jaune moisson, blanc.

**29.99**

Prix spécial

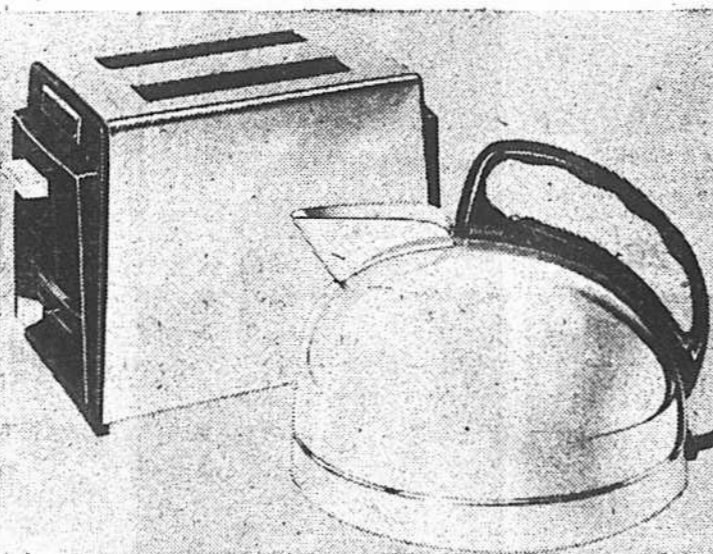

(1613) Grille-pain Sunbeam. Modèle à fentes larges. Plateau ramasse-miettes à charnière. Extrémités en plastique noir. Rôties parfaites en un rien de temps. **15.99**

(1614) Bouilloire Sunbeam. Acier inoxydable. Arrêt automatique quand toute l'eau s'est évaporée. Cordon de 36". Poignée noire. Capacité: 2 pintes. **8.99**

(1616) (Hors-photo) Poêle électrique, 10" En aluminium chauffant rapidement. Revêtement intérieur de Duro'n, ne retenant pas les aliments et permettant de cuisiner sans matières grasses. \*Marque déposée. **2.49**

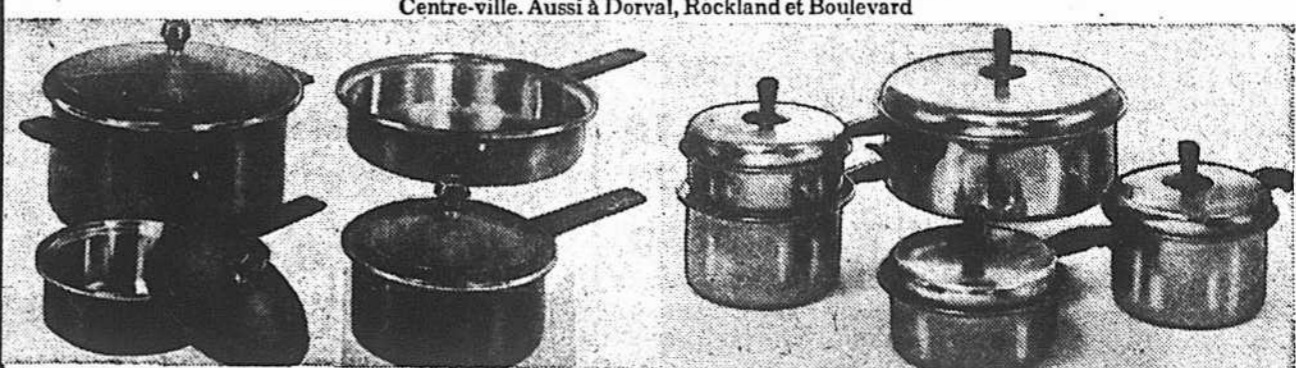

### Batterie 7 pièces en acier inoxydable

(1617) En acier brillant de 3 épaisseurs. Finition porcelaine de couleur. Ne craint ni la chaleur ni le lave-vaisselle. Couleur grand teint. Casseroles de 1 et deux pintes avec couvercle. Fait-tout de 6 pintes avec couvercle. Poêle de 10". Avocat, coquelicot ou or. **34.99**

### Batterie, 4-pièces La Baie

(1618) Acier inoxydable. Poignées en bakélite. Pour cuisson au four et sur la flamme. Ne craint pas les acides. Facile à nettoyer. Supporte jusqu'à 350° AU FOUR. casseroles de 38 et 55 oz avec couvercles. Fait-tout de 130 oz. Bain-marie de 77 oz. **24.99**



### Service à salade, 7-pièces

(1619) Style colonial simple et charmant. Le service comprend: 1 saladier de 11", 4 bols de 6" et un couvert à salade de 10". **12.99**

### Service à fondue

(1620) En aluminium. Ton avocat ou jaune moisson. Pot de 2 pintes. Plateau et réchaud à alcool. 6 assiettes glazurées, 6 fourchettes en acier inoxydable. **13.99**

### Bols pour soupe à l'oignon

(1621) Très décoratifs et pratiques. Des bols qui vont du four à table. Céramique bruns à glazure. Motif soupe débordante. Capacité: 1 1/4 tasse. **4/2.39**

**Morgan**  
COMPAGNIE DE LA BAIE D'HUDSON

# VENTE ANNIVERSAIRE

**Faites vos achats avec un compte Morgan**

- Jusqu'à 20 mois pour payer
- Termes spéciaux allant jusqu'à 36 mois pour achats importants
- Passez au Service du Crédit de n'importe quel magasin Morgan pour ouvrir un compte.

**Laveuse automatique 2 vitesses Connaisseur GE**  
(1701) Perfectionnements techniques spéciaux: grande cuve d'une capacité de 16 lb. Système de lavage exclusif Filter Flo Fabricare\*. Mini-cuve Deux programmes de lavage, 2 vitesses d'essorage, 3 niveaux d'eau. Cycle spécial pour tissu à repassage permanent. Cycle extra-lessive et cycle de trempage à l'eau savonneuse. Distributeur de javelage. Pieds arrière auto-niveleurs. Loquet de sécurité à la porte. Dessus et cuve en émail vitrifié. Moteur très puissant, 27" de largeur, 43" de hauteur et 25" de profondeur. Blanc. Avocat ou jaune moisson à \$10 en sus.

\$16 par mois **\$299**

**Séchoir automatique General Electric**  
(1702) Perfectionnements techniques recherchés: Programmateur automatique et minuteur de séchage. Eclairage intérieur. Choix de deux températures. Cycle spécial pour tissus sans repassage. Commutateur de sécurité. Séchage "en douceur". Loquet à la porte. Dessus et cuve en émail vitrifié. Système de séchage puissant "Air Flow". Ventilation aux quatre faces. 27" de largeur, 43" de hauteur et 25" de profondeur. Blanc. Avocat ou jaune moisson... à \$10 en sus.

\$12 par mois. **\$199**

**(1703) Séchoir électrique GE. Automatique.** grande vitesse et tissus délicats. Choix de 2 degrés de chaleur. Loquet de sécurité. Séchage "en douceur". Système "Air Flow". Ventilation aux quatre faces. 27" de largeur, 42" de hauteur et 25" de profondeur.

\$179 **\$179**  
\$12 par mois.

**(1704) Laveuse automatique GE** Cuve pour 16 lb de linge. Système de lavage "Filter Flow". 3 niveaux d'eau. 3 températures d'eau pour le lavage et le rinçage (eau froide comprise). Cycles de lavage: normal, tissus délicats. Dessus et cuve en émail vitrifié. Pieds arrière auto-niveleurs. Blanc seulement. 27" de largeur, 42" de hauteur, 25" de profondeur.

\$269 **\$269**  
\$15 par mois.

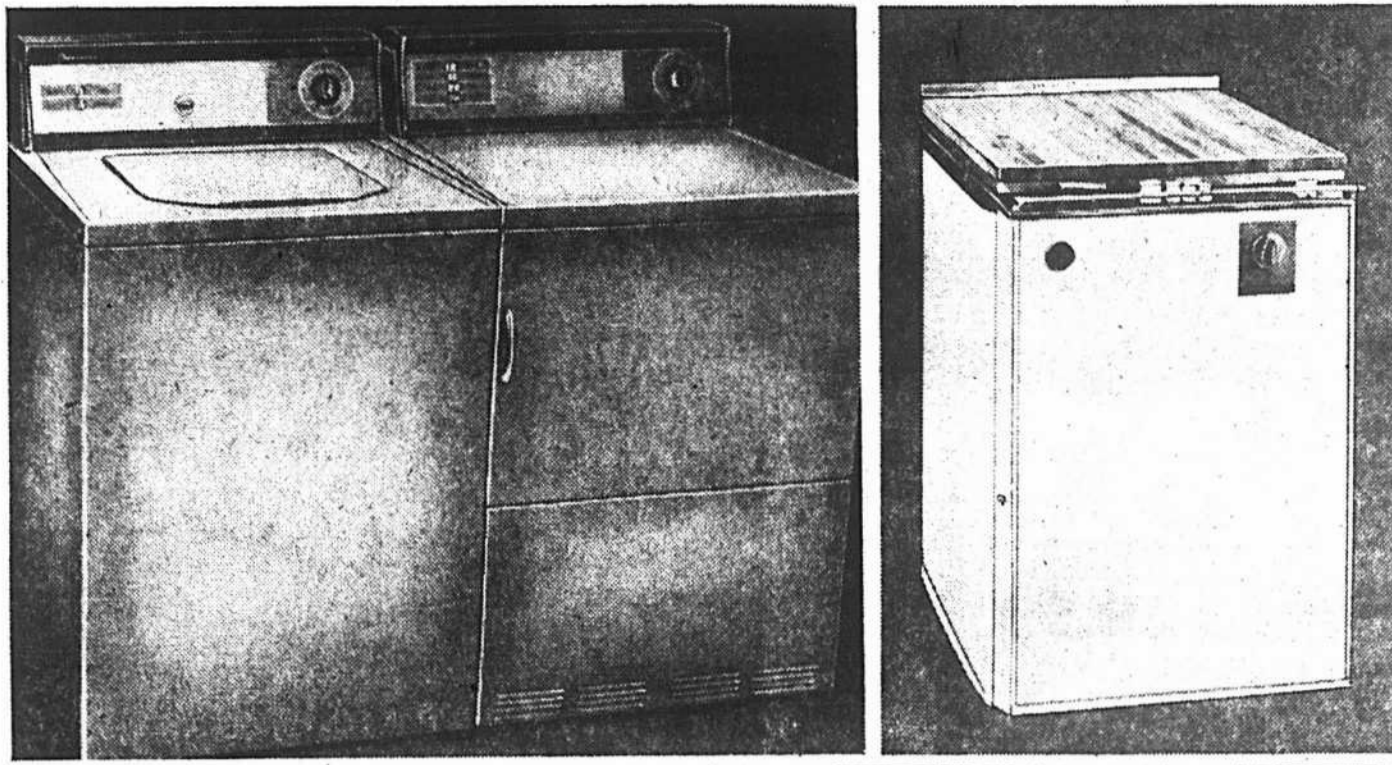

**Lave-vaisselle mobile GE**  
(1705) Chargement par le dessus. Commandes à touches. 3 cycles de lavage; vaisselle du jour; casseroles et lèche-frites; rinçage et attente. Distributeurs de détergent et d'adoucisseur d'eau. Dispositif de vidange pour les aliments mous. Cordon rétractile. Raccord. Roulettes. Dessus planche à découper en érable. Blanc. Avocat ou jaune moisson... \$10 en sus. 34 1/2" de hauteur. 22" de largeur et 27 1/4" de profondeur.

**\$289**  
\$16 par mois.

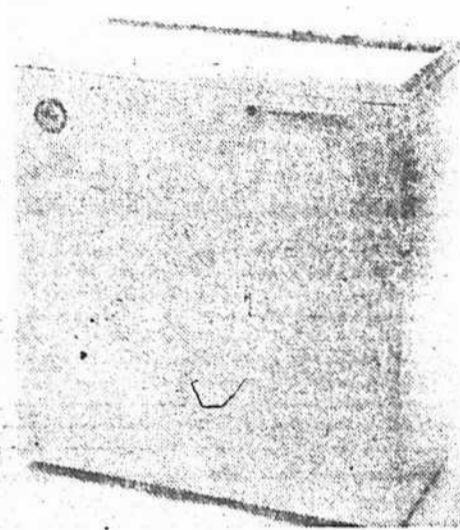

**Laveuse/essoreuse**  
(1706) Marque Hoover. Caractéristiques principales: cuve en acier inoxydable, d'une capacité de 8 gallons d'eau. Filtre à mouvement rotatif continu. Essorage par mouvement centrifuge en une minute dans une cuve adjacente. Capacité de 6 lb. Pas d'installation onéreuse nécessaire. Se branche partout.

**\$169**  
\$11 par mois.

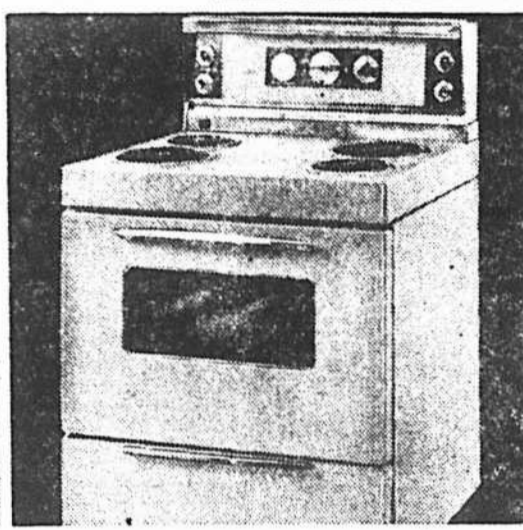

**Cuisinière 30" Bayerrest à four auto-nettoyant**  
(1707) Feux à éléments amovibles et soucoupes unipieces chromées d'entretien facile. Commutateurs de chauffe infinie. Four équipé d'un tourne-brûche. Deux éléments. Commande de pré-chauffe. Intérieur (côtés et fond) ainsi que la porte du four sont amovibles. Prise minutée pour petits appareils électroménagers. Environ 46" sur 30" sur 26". Blanc. Avocat, jaune moisson ou cuivre à \$10 en sus.

**\$249**  
\$11 par mois.

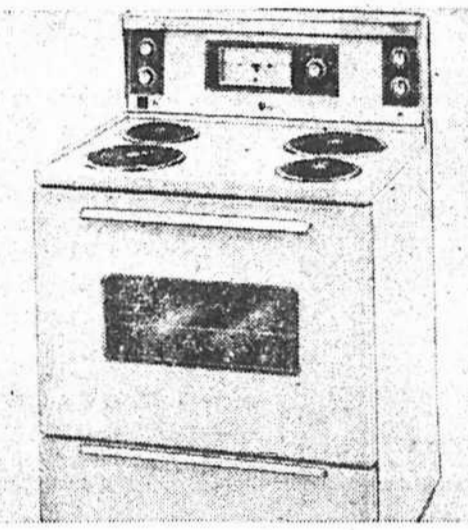

**Cuisinière électrique 30" Bayerrest**  
(1708) Éléments amovibles. Commutateurs de chauffe infinie. Lampe pilote du four. Porte amovible. Prise minutée pour petits appareils électroménagers. Minuteur pour le four et pendule. Blanc. Cuivre. Avocat ou jaune moisson... à \$10 en sus. 46" de hauteur, 30" de largeur et 26" de profondeur.

\$12 par mois. **\$189**

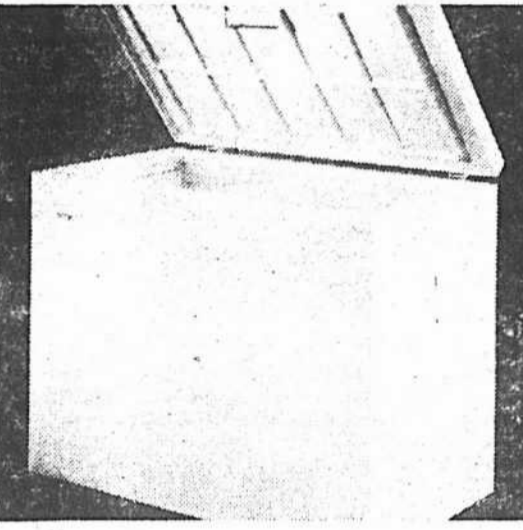

**Congélateur coffre Bayerrest**  
(1710) Modèle 15,2 pi. cu. pouvant tenir de 500 à 550 lb d'aliments congelés. Commande de refroidissement Zero Zone. Serpents de refroidissement rapide. Loquet aimanté au couvercle. Division et panier enrobés de plastique. Eclairage intérieur. Rayon "flex" ascendant quand le couvercle s'ouvre. Blanc seulement. 42 1/2" de longueur, 36" de hauteur et 28" de largeur.

**\$199**  
\$12 par mois.

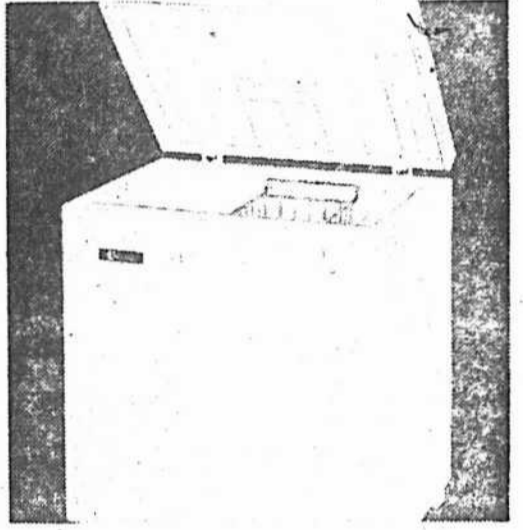

**Minicongélateur coffre Bayerrest**  
(1711) Modèle peu encombrant. De grande capacité de 9,1 pi. cu. Parois minces, isolées de Fiberglas\*. Loquet aimanté au couvercle. Panier enrobé de plastique. Moteur H.P. Commande du froid Zero Zone. Serpents à refroidissement rapide. Tablette "flex" ascendante quand le couvercle s'ouvre. Peut tenir de 310 à 325 lb d'aliments. Blanc seulement. 43" de longueur, 36" de hauteur et 24" de profondeur.

**\$159**  
\$10 par mois.

**Cuisinière Deluxe 30" Bayerrest**  
(1709) Perfectionnements techniques spéciaux: pendule automatique pour le four. Tourne-brûche, thermomètre à viande. Commutateurs de chauffe infinie. Prises pour petits appareils ménagers (une est minutée). Éléments amovibles. Soucoupes chromées des éléments. Blanc. Cuivre, avocat ou jaune moisson à \$10 en sus.

**\$229**  
\$13 par mois.

**Congélateur coffre Bayerrest**  
(1712) Modèle 17,3 pi. cu. Parois isolées de Fiberglas\*. Loquet aimanté, diviseur et panier enrobés de plastique. Eclairage intérieur. Commande du froid Zero Zone. Lampe témoin de sécurité. Serpents à refroidissement rapide. Capacité de 600 lb d'aliments. Blanc seulement. 47" de hauteur, 39" de largeur et 28" de profondeur.

**\$219**  
\$13 par mois.

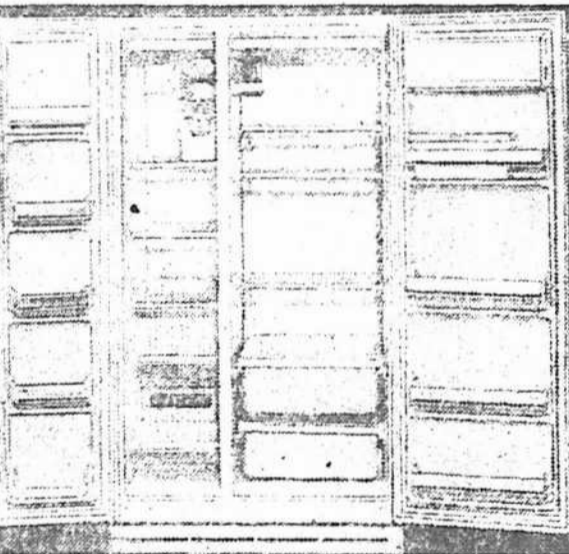

**Réfrigérateur armoire 10.3 pi. cu.**  
(1713) Réfrigérateur-congélateur sans givre. Parois minces, isolées au Fiberglas\*. 3 demi-clayettes réglables à niveaux multiples, une clayette ordinaire, plat à viande et légumier coulissants. Logements pour le beurre et les fromages. Contre-porte aménagée de 4 tablettes amovibles. Le congélateur est d'une capacité de 185 lb. 3 clayettes ordinaires, 2 bacs à glaçons en aluminium, éclairage intérieur. Blanc. Cuivre, avocat ou jaune moisson à \$10 en sus. 59" de hauteur, 32" de largeur et 30" de profondeur.

\$22 par mois. **\$429**

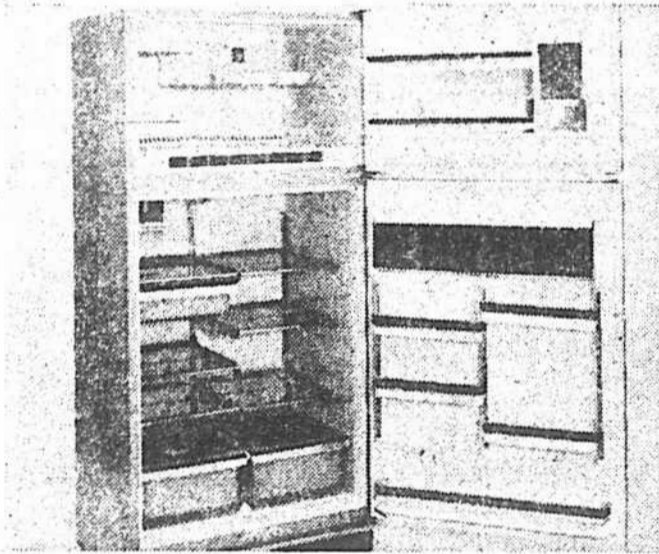

**Réfrigérateur 16.9 pi. cu. GE**  
(1714) Modèle sans givre. Congélateur d'une capacité de 165 lb. Deux bacs à glaçon etseau à glace. Distributeur de boîtes à jus. Demi-clayettes réglables en hauteur, plat à viande coulissant deux légumiers coulissants. Monté sur roulettes douces. 65" de hauteur, 30 1/2" de largeur et 29 1/4" de profondeur. Blanc. Avocat ou jaune moisson à \$10 en sus.

**\$399**  
\$20 par mois.

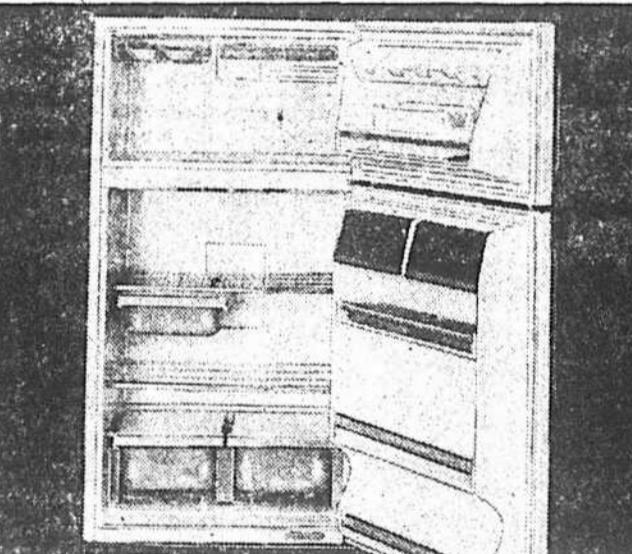

**Réfrigérateur 2 portes Bayerrest**  
(1715) Modèle 15,2 pi. cu. Sans givre. Perfectionnements: Distributeur de boîtes à jus aménagés dans la porte du congélateur. Deux légumiers et un plat à viande en émail vitrifié. Deux casiers à oeufs et plat pour le beurre. Blanc. Cuivre, avocat ou jaune moisson à \$10 en sus. Porte ouvrant à gauche ou à droite. 59" de hauteur, 30" de largeur et 28" de profondeur.

**\$329**  
\$18 par mois.

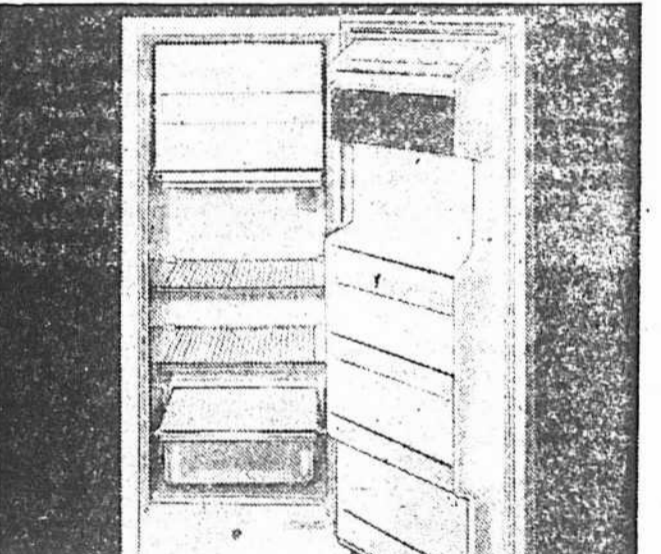

**Réfrigérateur 10 pi. cu. Bayerrest**  
(1717) Perfectionnements principaux: Capacité de 10,2 pi. cu. congélateur d'une capacité de 60 lb. dégivrage à la main. Légumier en émail vitrifié, plat en plastique pour le beurre. Bac à glaçons. Plat d'une capacité de 9 lb pour congélation rapide. Porte ouvrant à droite seulement. 56 1/2" de hauteur, 24" de largeur et 28" de profondeur.

\$12 par mois. **\$189**

**Réfrigérateur 13,1 pi. cu. Bayerrest**  
(1716) Modèle une porte avec congélateur d'une contenance de 65 lb. Réfrigérateur à dégivrage à la main. Une clayette fixe et deux réglables. Deux légumiers 7,5 pintes, casier à oeuf intégré et plateau d'une contenance de 17,5 pour congélation rapide. Environ 59" de hauteur, 30" de largeur et 28" de profondeur. Blanc seulement.

**\$219**  
\$13 par mois.

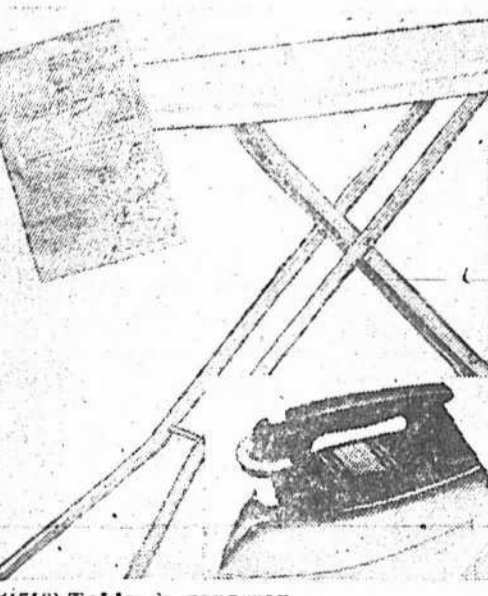

**(1718) Table à repasser** Modèle réglable à 12 hauteurs... depuis 23" à 36". Quatre pieds stables. Plateau en acier grillagé. Et embouts de caoutchouc. **10.99**

**(1719) Housse-molleton** Modèle unipiece traité "Teflon" renvoyant la chaleur. Pourtour garni d'une bande décontractive et un lien coulissant. (Marque déposée) **2.99**

**(1720) Fer à vapeur/sec Sunbeam.** Caractéristiques: réservoir de 7 oz. en acier inoxydable. Confortable poignée noire. Semelle avec 9 trous disposés en "Y". Distribution uniforme de la vapeur et dispositif de pulvérisation à toutes les températures. **16.99**



**Accessoires de salles de bains** Une note de beauté. Des articles pratiques. Des prix intéressants.

**(1721) Miroir ovale.** Cadre avec décor de fleurs en relief. Vieil or ou Provincial français. Dimensions approximatives: 16" sur 24". **15.99**

**Coffre à linge vertical.** Élégant. Pratique. Indispensable. Nouveau modèle en vinyle en relief. Blanc, avocat ou **13.99**

**(1723) Pèse-personne assorti.** Pour compléter le décor de votre salle de bains. Vinyle en relief. Blanc avocat ou or. **7.99**

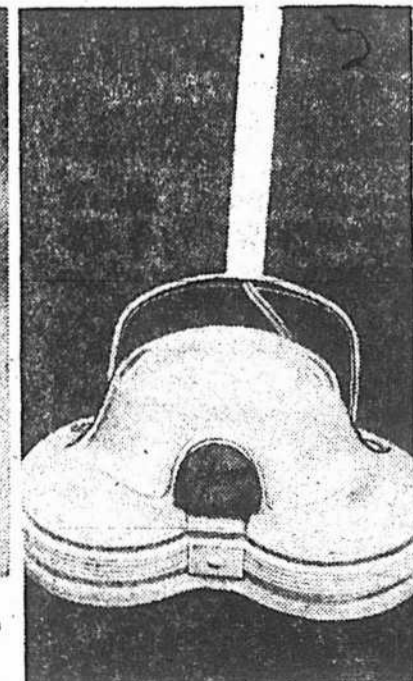

**Cireuse pratique Hoover**  
(1724) Modèle deux brosses. Bas prix de la vente Anniversaire. Manche avec interrupteur. Bourrelet protecteur des meubles. Série de bichons en feutre pour lustrer. Finition émail cuit au four. **24.99**

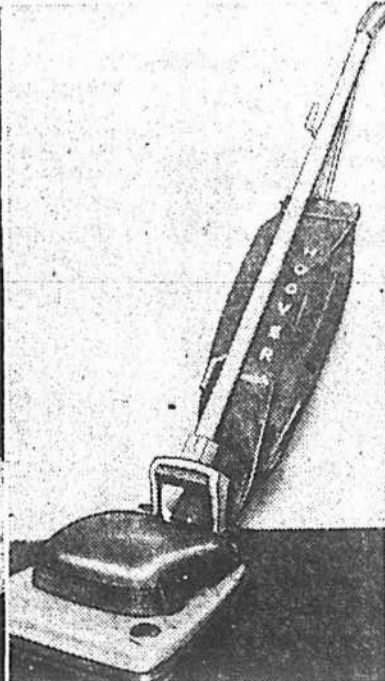

**Aspire-balai Hoover**  
(1725) Brosse, balaie et bat en une seule opération. Manche réglable en trois positions. Moteur puissant. Une vitesse. Facile à manier. Efficace. Bon prix. **79.99**  
\$7 par mois.

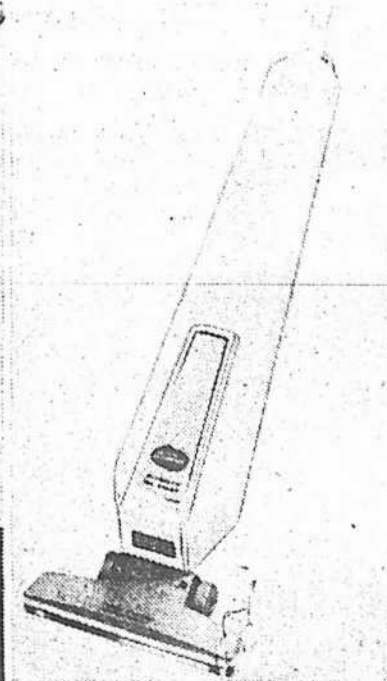

**Aspirateur léger Sunbeam**  
(1727) Caractéristiques: Moteur puissant. Commutateur à portée de pied. Suceur 3 positions. Grand sac à poussière. Long cordon de 21 pieds. **36.99**

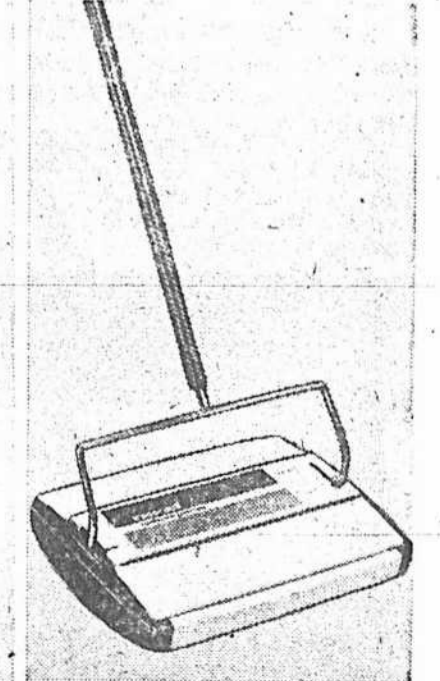

**Balai mécanique Gemini de Bissell**  
(1728) L'auxiliaire précieux pour petits nettoyeurs quotidiens. Deux grands volets avec brosses. Une très belle aubaine de la vente Anniversaire. Blanc cameo. **16.99**

Téléphoner à 842-6261. Appareils ménagers, rayon 627, au quatrième, centre-ville Aussi à Dorval, Rockland et Boulevard.

Téléphoner à 842-6261. Entretien des sols et articles ménagers, rayon 648, au quatrième, centre-ville. Aussi à Dorval, Rockland et Boulevard

# VENTE ANNIVERSAIRE



COMPAGNIE DE LA BAIE D'HUDSON

Commandez par  
téléphone  
**Composez  
842-6261**

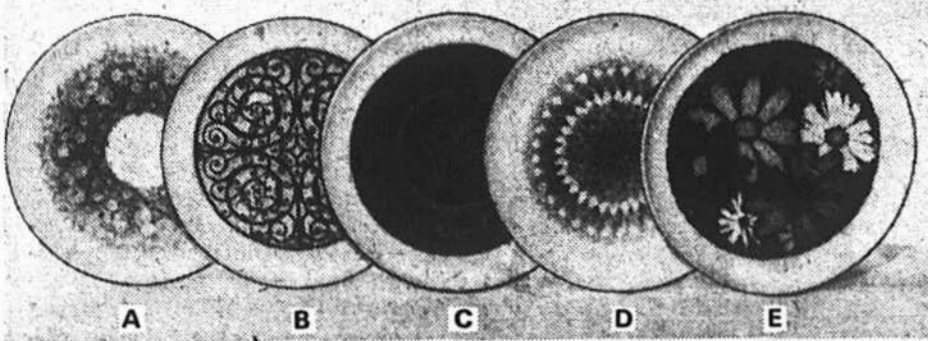

**5 services de vaisselle Noritake**  
(1801) De la porcelaine moderne conçue pour les jeunes d'aujourd'hui. Vivante, colorée, elle mettra votre table et vos invités en gaieté. Choix de formes, de couleurs, de motifs nouveau genre pour plaire à tous. Un bas prix extraordinaire pour plaire à tous les budgets. Tous les modèles sont à réassortiment. A. Bimini... un flot de fleurettes printanières. B. Esperanza... motif noir et blanc d'inspiration espagnole. C. Dominica... noir et orange très décoratif. D. Bahama... un merveilleux bleu de mer. E. Culebra... un semis de marguerites folles.  
Service de 45 pièces comprenant: 8 assiettes à diner, 8 assiettes à pain et beurre, 8 bols à céréales/salade, 8 soucoupes, 8 tasses, 1 sucrier rond avec couvercle, 1 crémier, 1 bol rond à légumes et 1 grande assiette ronde. **Ord. 89.95 59.99**

Téléphoner à 842-6261. Vaisselle, rayon 614, au quatrième, centre-ville. Aussi à Dorval, Rockland et Boulevard.

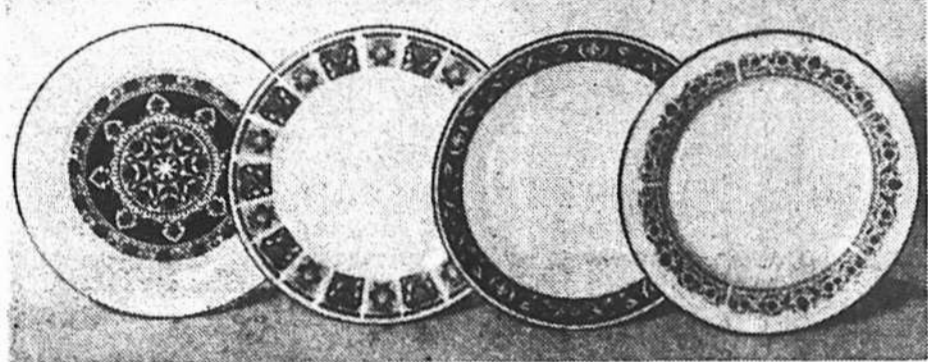

**Services en porcelaine Noritake**  
(1802) Des services ravissants qui vont dans le lave-vaisselle sans aucun problème. Choix de 4 motifs. A. Ellen... bouquet de fleurs du plus bel effet au centre. Vert et noir. B. Richvale... motif d'inspiration gothique dans les tons de bleu, vert et jaune. Filet doré. C. Chatelaine... arabesque classique de couleur noire. Filet platine. D. Bonheur... motif traditionnel de ton bleu. Filet platine.  
Service de 8 couverts comprenant: 8 assiettes à diner, 8 assiettes à pain et beurre, 8 bols à céréales/salade, 8 tasses, 8 soucoupes, 1 sucrier avec couvercle, 1 crémier, 1 bol à légumes et 1 grande assiette. **39.88**

Téléphoner à 842-6261. Vaisselle, rayon 614, au quatrième, centre-ville. Aussi à Dorval, Rockland et Boulevard.

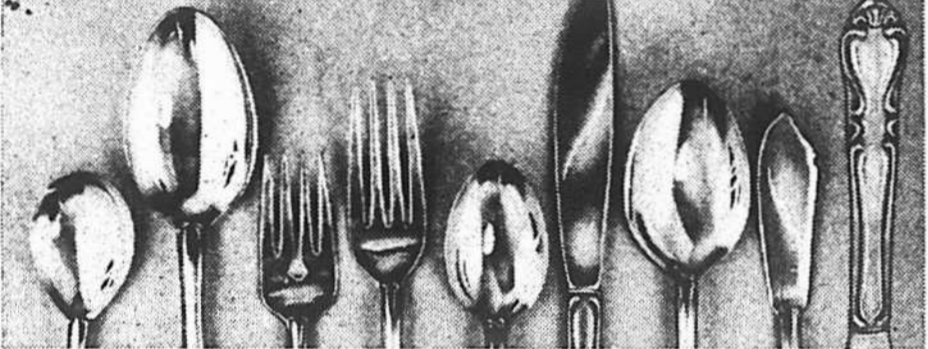

**Couverts en acier inoxydable "Creon"**  
(1805) En acier inoxydable fini satin. Facile d'entretien. Du plus bel effet sur votre table. Profitez de l'aubaine. Motif traditionnel de volute. Le service de 52 pièces comprend: 8 couteaux à dessert, 8 fourchettes à dessert, 8 fourchettes à salade, 8 cuillers à soupe/dessert, 16 cuillers à café, 2 grandes cuillers, 1 couteau à beurre et 1 cuiller à sucre. **10.99**

Téléphoner à 842-6261, sauf avis contraire. Vaisselle, rayon 614, au quatrième, centre-ville. Aussi à Dorval, Rockland et Boulevard.



**Aubaine - Cristal de plomb Pinwheel**  
(1803) Rien n'est plus beau, plus élégant que le cristal de plomb étincelant. Toutes les pièces sont taillées à la main par des artisans européens de grand mérite. Profitez de l'aubaine pour commencer ou terminer votre série. (Toutes dimensions approximatives)

	Ord.	Prix spécial		Ord.	Prix spécial
A. Salière et poivrière	6.95	4.99	J. Vase de 10"	18.95	12.79
B. Beurrier	7.50	4.99	K. Vase de 8"	13.95	8.99
C. Pot à confitures	8.75	5.49	L. Bol à fruits de 9"	18.95	12.99
D. Cendrier de 4 1/2"	7.95	4.99	M. Bol à salade de 9"	18.95	12.99
E. Cendrier de 5 1/2"	9.50	5.99	N. Vase à fleurs	8.50	5.49
F. Plateau à noix de 4 1/2"	5.50	3.49	O. Carafe à vin	18.95	12.99
G. Assiette à gâteau de 12"	18.95	12.79	P. Bonbonnière	16.95	11.99
H. Plateau à condiment	10.95	7.99	Q. Chandeliers (2)	11.50	7.99
			R. Cendrier sur pied	54.95	29.99
			S. Sucrier et crémier	12.95	8.99



**Cristal de plomb en 6 motifs ravissants**  
(1804) Des verres magnifiques en cristal de plomb étincelant. Importés de Tchékoslovaquie et d'Angleterre. 6 motifs au choix. Aubaines à volonté.

	Ord. 3.95	2.99	Ord. 4.95	3.49
	Pinwheel	Heritage	Prince Charles	Cross & Olive Coventry
Gobelet	x	x	x	x
Bardeaux	x	x	x	x
Sorbet	x	x	x	x
Sherry	x	x	x	x
Champagne	x	x	x	x
Liqueur	x	x	x	x
Jus à pied	x	x	x	x
Cocktail	x	x	x	x
Old Fashioned	x	x	x	x
A eau	x	x	x	x
Assiette	x	x	x	x

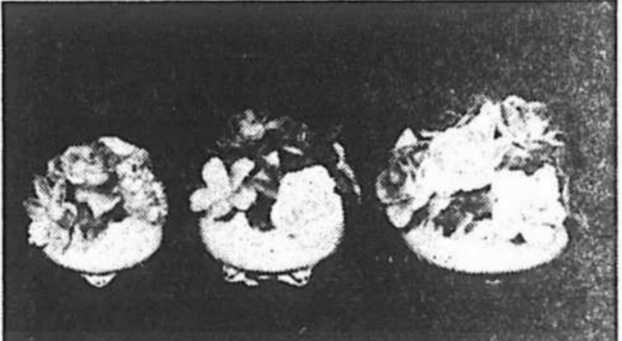

**Bibelots en porcelaine**  
(1806) Importés d'Angleterre. Arrangements de fleurs très décoratifs. Pour décorer et égayer la table, la cheminée ou la commode de la chambre à coucher. (S.v.p. pas de commandes par téléphone.)

3 grosseurs: 3 bouquets de fleurs	1.99
6 bouquets de fleurs	4.99
8 bouquets de fleurs	8.99



**Service à café d'Angleterre**  
(1807) Très beau service en faïence anglaise. 4 motifs au choix. A. (Illustré) Blackberry (Bleuets) B. Victoria Rose C. Sunglo D. Fiesta. Le service de 16 pièces comprend: la cafetière, le sucrier, le pot à lait, 6 tasses et 6 soucoupes. Une aubaine dont il faut profiter dès maintenant. **9.99**

**Couverts en acier inoxydable Bayerest**  
(1808) Par Oneida. Couverts et couteaux en acier inoxydable brillant. Une vraie belle aubaine. Deux motifs ravissants à réassortiments. A. Windsor Park. B. Princess Rose.

**Le service de 40 pièces comprend:** 8 couteaux de table, 8 fourchettes de table, 8 fourchettes à salade, 8 cuillers à soupe dessert et 8 cuillers à café. **Ord. 44.95 29.99**  
**Le service de 6 pièces comprend:** 1 couteau à beurre, 1 cuiller à sucre, 1 louche à sauce, 1 fourchette à viandes froides, 1 spatule à gâteau et 1 grande cuiller trouée. **Ord. 7.95 5.99**  
**Le service de 2 pièces pour hôte comprend:** 1 spatule à gâteau et 1 grande cuiller trouée. **Ord. 2.50 1.99**  
**Chopes à café en porcelaine**  
(1809) Importés d'Angleterre et proposés à bas prix spécial. Choix de motifs de fleurs. **Prix spécial .99 chac. 6/5.49**  
Téléphoner à 842-6261. Porcelaine, rayon 614, au quatrième, centre-ville. Aussi à Dorval, Rockland et Boulevard.

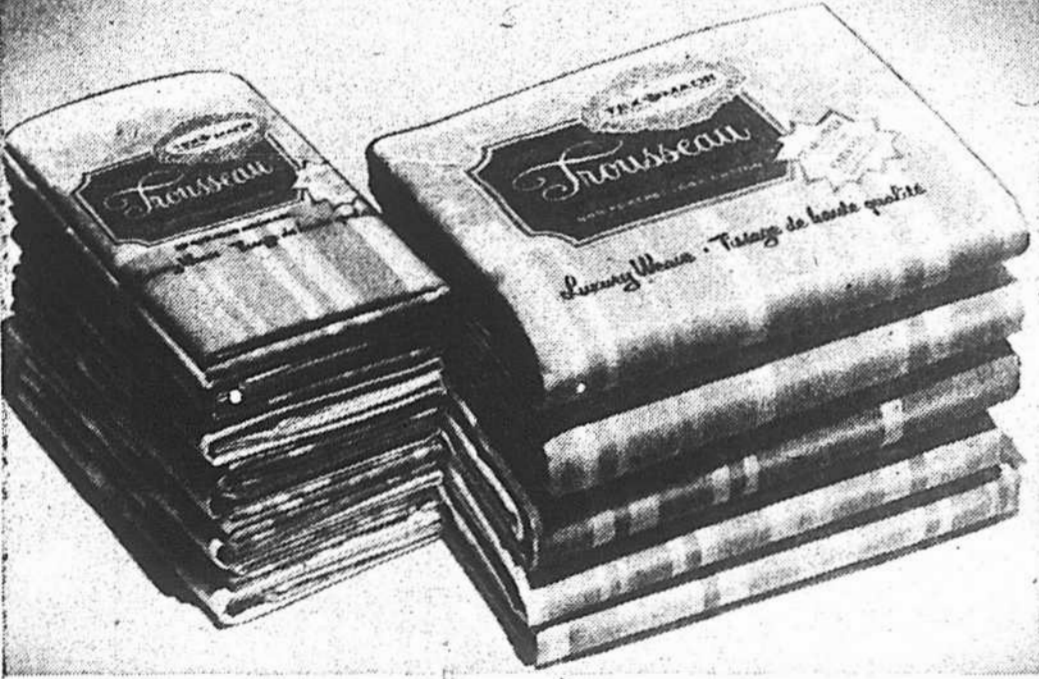

**Les draps et taies "Riviera"... des beautés**  
(1810) Délicatement rayés. Vert, bleu ou or. Adorablement garnis de bordurés assorties. Peu ou pas de repassage. Veuillez indiquer une deuxième couleur.

**Draps pour lit à 1 place, 72" sur 100" ou drap-housse pour lit à 1 place, 39" sur 75" 4.89**  
**Draps pour lit à 2 places, 81" sur 100" ou drap-housse pour lit à 2 places, 54" sur 75" 5.39**  
**Draps pour lit "Queen", 90" sur 100" ou drap-housse pour lit "Queen", 60" sur 80" 6.19**  
**Taies d'oreillers, 42" sur 33" la paire 2.39**



**Draps Tru-Prest "Trousseau"**  
(1811) De Tex-Made. Une aubaine. Coton irrétractable de qualité. 60% Fortrel et 40% coton. Peu ou pas de repassage. Blanc neige.  
Draps pour lit à 1 place, 72" sur 100" ou drap-housse, 39" sur 75" **4.19**  
Draps pour lit à 2 places, 81" sur 100" ou drap-housse, 54" sur 75" **4.49**  
Taies d'oreillers, 42" sur 33" **2.19**  
\*Marque déposée



**Couvertures en laine Bayerest**  
(1812) En pure laine vierge. Une aubaine à ne pas laisser passer. Marque de qualité Bayerest. Chaudes. Faciles d'entretien parce que lavables à la machine. Bordure en nylon de 6". Vert avocet, or antique, rose, bleu ou lilas. Environ 72" sur 90". **10.99**



**Couvertures isothermes**  
(1813) Couvertures à fleurs très chaudes et très décoratives. En viscose et polyester lavable. Anti-mites. Non allergènes. Grand teint. Bleu, rose ou or. Environ 72" sur 90". \*Marque déposée **7.59**



**Oreillers "SERENE"**  
(1814) Moelleux, confortables, ils invitent à la paresse. Se lavent et séchent à la machine. Bourre en polyester Fortrel® Celanese® indéformable. Couverture en coton blanc imprimé de fleurs.  
Oreiller standard, environ 20" sur 26" **5.56**  
Oreiller "Queen", environ 21" sur 30" **6.95**  
\*Marque déposée



**Molleton pour matelas**  
(1815) De marque Bayerest. En beau coton irrétractable Sanforized®. Bourre en coton blanc. De forme housse. Facilement emboitant grâce à l'élastique. Lavable.  
Pour lit à 1 place, environ 10" sur 74" **5.59**  
Pour lit à 2 places, environ 34" sur 74" **7.19**  
Pour lit "Queen", environ 60" sur 80" **10.39**  
Pour lit "King", environ 78" sur 80" **11.99**  
\*Marque déposée



**Housse pour matelas**  
(1816) Housse à longue glissière anti-rouille. En belle percale lavable. Coutures très serrées. Arêtes gonflantes. Dimensions approximatives:  
Lit à 1 place, 39" sur 75" **3.99**  
Lit à 2 places, 54" sur 75" **4.79**  
Lit "Queen", 60" sur 80" **8.69**  
Lit "King", 78" sur 80" **9.39**

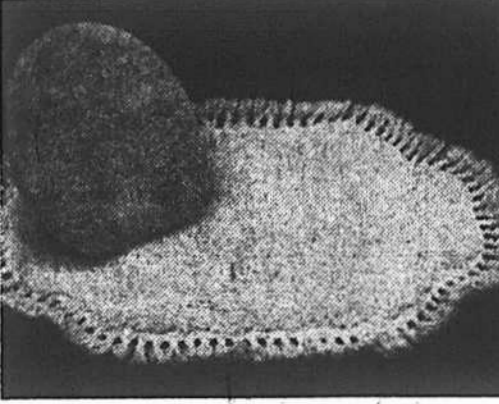

**Parure de salle de bain**  
(1817) Parure grand luxe... à bas prix spécial. Tapis octogonal en épaisse peluche. Frange guipée. Envers anti-dérapant en Duragor®. En polyester et rayonne lavable à la machine. Tapis mesurant environ 24" sur 36" et couvre-abattant. Olive grecque, or, jaune serin, citrouille ou rose azalée. **7.89**  
\*Marque déposée

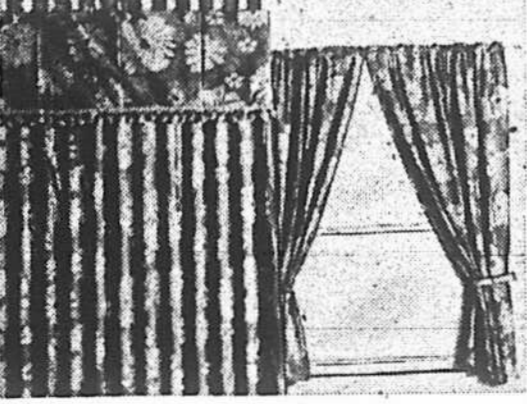

**Rideaux de salle de bain**  
(1818) Très joli motif de fleurs sur fond uni.  
A. Rouge/cerise. B. Laiton antique/noir.  
C. Or/laiton antique. D. Vert/vert avocet.  
Rideau de douche garni d'un volant frange **8.49**  
Rideaux de fenêtre **4.79**

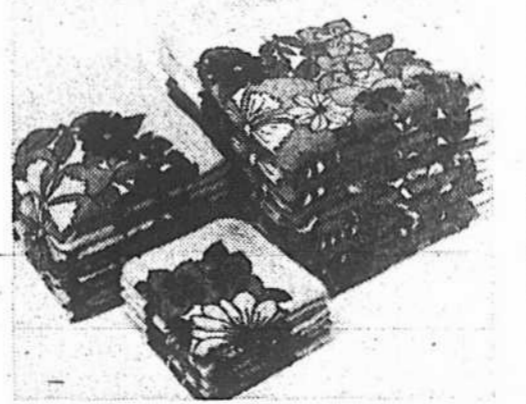

**Serviettes fleuries Cortina**  
(1819) Ensemble de qualité en beau tissu-éponge. Fleurs modernes. Imprimé or, bleu ou rose. Dimensions approximatives  
Serviette de bain, 22" sur 44" **1.99**  
Serviette de toilette, 16" sur 27" **1.19**  
Débarbouillette, 12" sur 12" **.69**

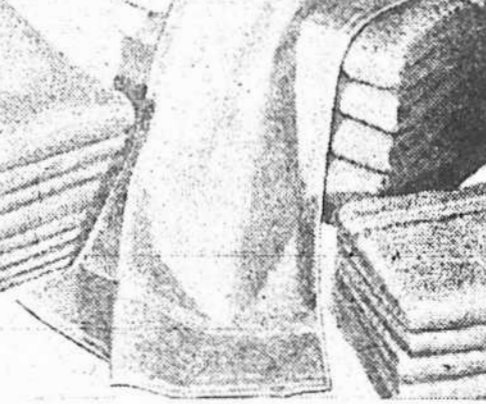

**Serviettes "Riviera" Lady Galt**  
(1820) En beau tissu-éponge velouté. Ourlets gonflants. Très décoratives. Très luxueuses. Couleurs grand teint. Or antique, vert avocet, jaune printemps, vert lime ou aqua.  
Dimensions approximatives:  
Serviette de bain, 22" sur 44" **1.59**  
Serviette de toilette, 15" sur 25" **.89**  
Débarbouillette, 12" sur 12" **.49**

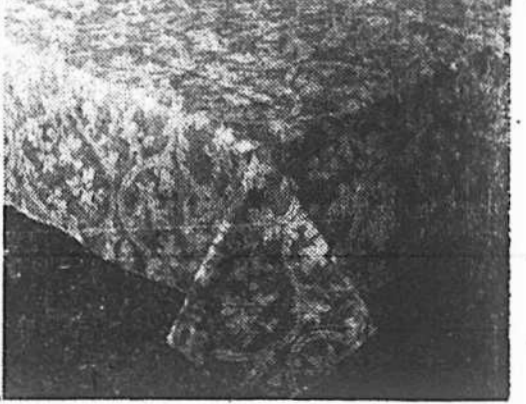

**Nappes en plastique**  
(1821) En plastique épais. Deux tons. Envers en flanelle. Faciles d'entretien. Se nettoient d'un coup de chiffon humide. Vert, or ou melon.  
Oblongue, environ 54" sur 72" **3.49**  
Ronde, garniture de frange, environ 60" de diamètre **3.99**

Téléphoner à 842-6261. Linge de maison, rayon 601, au quatrième, centre-ville. Aussi à Dorval, Rockland et Boulevard.

# VENTE ANNIVERSAIRE



**FAITES VOS ACHATS AVEC UN COMPTE MORGAN**

- Jusqu'à 24 mois pour payer
- Termes spéciaux allant jusqu'à 36 mois pour achats importants
- Passez au Service du Crédit de n'importe quel magasin Morgan pour ouvrir un compte.

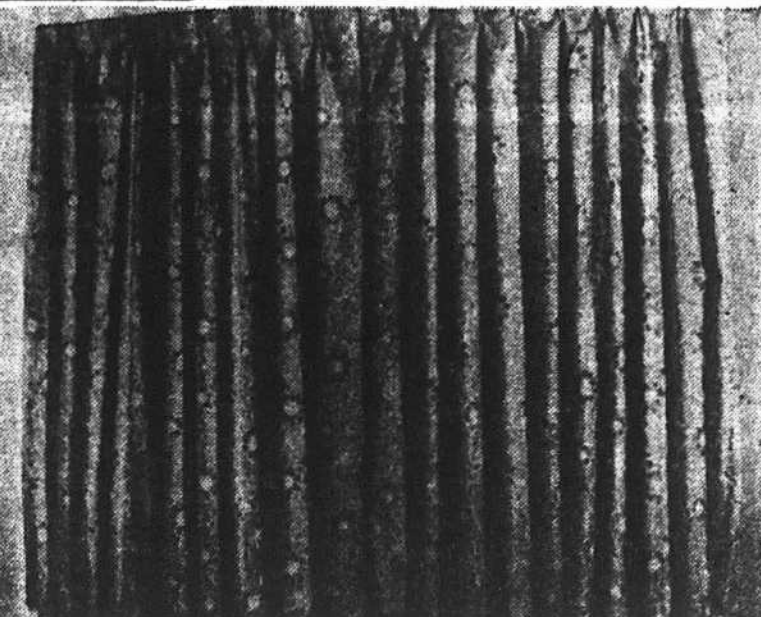
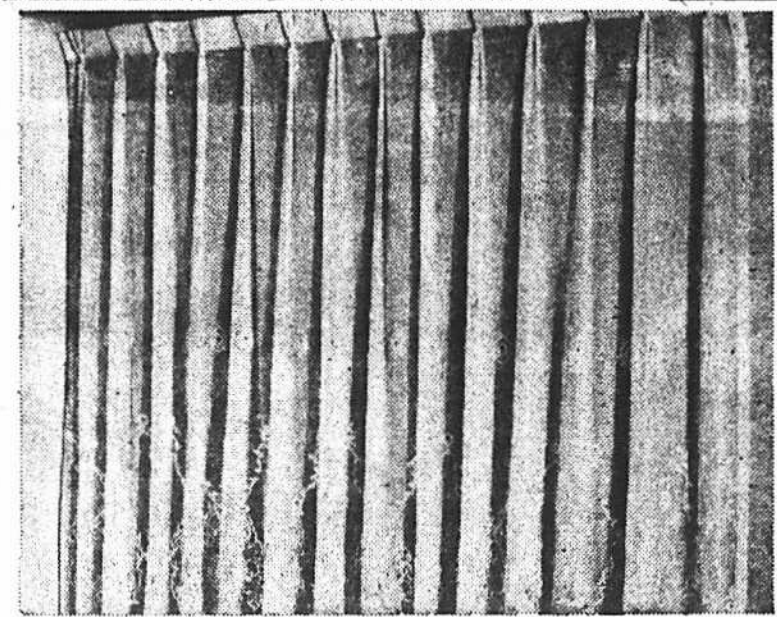

**Vente! Houssets et tentures, confection comprise.**  
 L'occasion rêvée de renouveler votre décor à peu de frais ce printemps. Vaste choix de tissus unis ou imprimés à la toute dernière mode.

(1901) Tentures sur mesures, confection comprise. Tête à plis profonds de 3 1/2". Vendues avec crochets. Quantité minimale: 6 verges (léger supplément pour tentures de moins de 63" de long).

(1902) Houssets sur mesures, confection à demi-payée. Pour redonner de l'allant à votre décor intérieur. Profitez des bas prix spéciaux. Houssets standard pour un sofa à 2 ou 3 coussins mesurant jusqu'à 90" de long et un fauteuil standard à 1 coussin. Quantités minimales: fauteuil standard, 7 verges et sofa standard, 14 verges. (Léger supplément à l'extérieur de Montréal)

Tous tissus — Prix spécial **3.98** et plus

**Tentures "Plein Jour" prêtes-à-poser**  
 (1903) A bas prix dignes de la Vente Anniversaire. Tentures brodées d'apparence luxueuse. S'harmonisent magnifiquement à tous les décors. Broderie blanc pur sur fond blanc pur. Tête à plis pincés profondément. Ourlet large au bas. Importées de France. Profitez de l'aubaine.

Très belle broderie anglaise. Blanc sur fond blanc seulement. 150" sur 95". Prix spécial **84.99**

(1904) Tentures "Plein Jour" unies avec ourlet Cornelli, 150" sur 95". Prix spécial **49.99**

Teintes pastel sur commandes seulement.

**Aubaine! Tentures courtes**  
 Une affaire à ne pas manquer... tentures courtes très décoratives. Imprimés gais sur Ninon\* transparent. Tentures doublées. 4 teintes délicieuses. Tête à plis pincés profondément. Vert / vert, rose / rose, bleu / bleu ou or / or.

\*Marque déposée

(1905) 48" sur 63" Prix spécial **10.99** paire

(1906) 72" sur 63" Prix spécial **17.99** paire

(1907) 96" sur 63" Prix spécial **21.99** paire

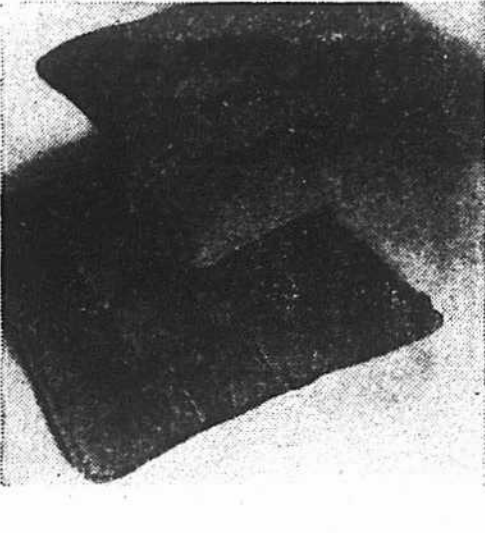
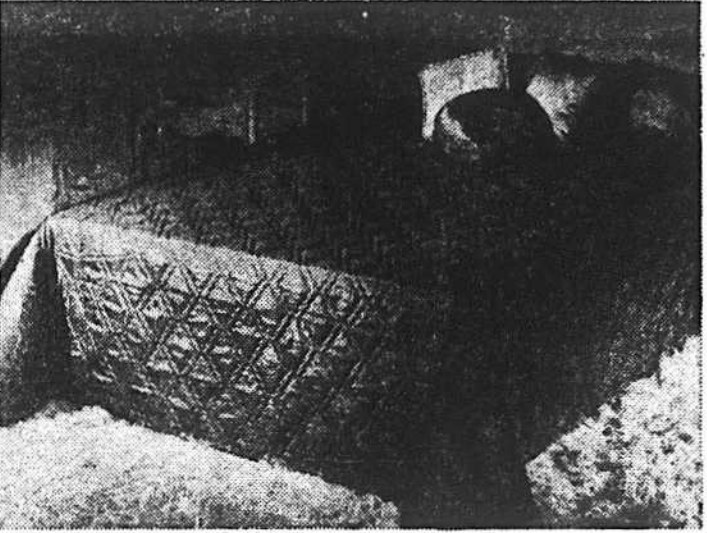
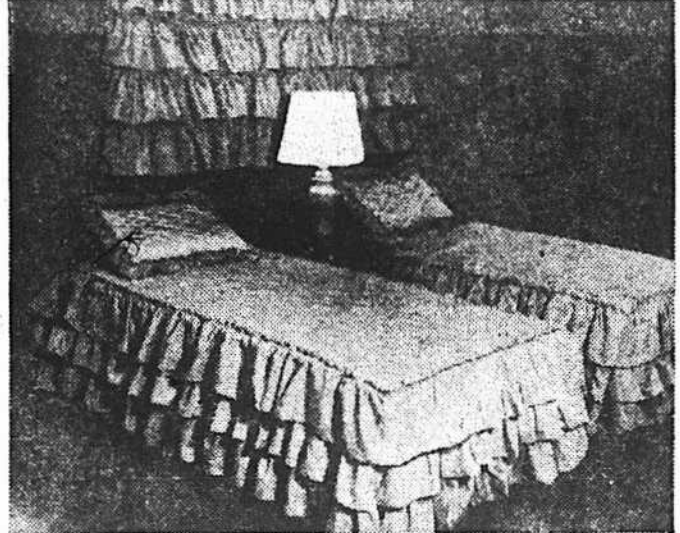
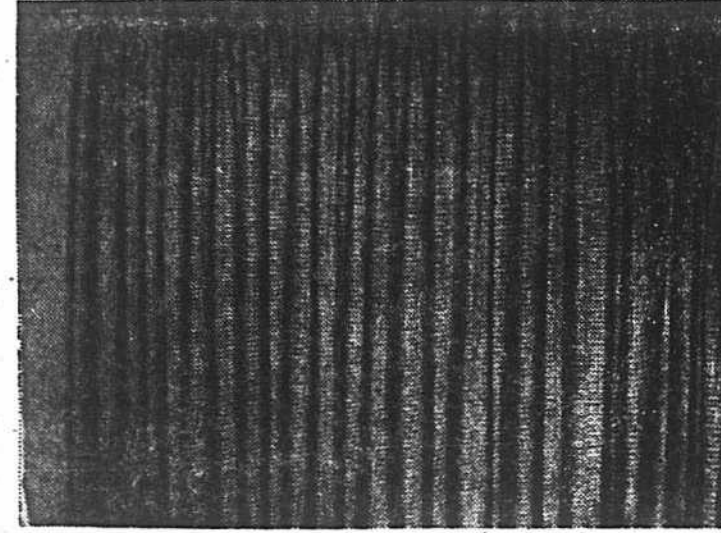

**Tentures en Fibreglas\***  
 Prêtes à poser. Éléantes et très décoratives. Motif azteque. Une vraie belle aubaine. Tissure lâche. Font un très bel effet. Tête à plis pincés profondément. Large ourlet au bas. Vendues avec crochets. Or antique, melon, vert olive, naturel ou bleu.

\*Marque déposée

(1908) 96" sur 95" Prix spécial **36.99**

(1909) 144" sur 95" Prix spécial **54.99**

**Tringles à tentures**  
 En acier émaillé blanc. Finition anti-rouille. Vendues avec fixations. Se posent au mur ou au plafond. Poulies (comprises) à roulement très doux. Trois longueurs:

(1910) 48" à 86" Prix spécial **4.19**

(1911) 66" à 120" Prix spécial **5.99**

(1912) 86" à 150" Prix spécial **7.09**

**Couvre-lit et tentures**  
 En belle batiste. Peu ou pas de repassage. Très joli motif. Grande élégance. Bas prix. Volants multiples. Dessus matelassé. Bourre en fibrefil de polyester Fortrel\*. Tentures à volants et houssets pour oreillers assorties. Un ensemble de qualité. Choix de aqua, rose, mais, melon et lilas.

(1913) Lit à 1 ou à 2 places Prix spécial **26.99**

(1914) Tentures assorties, 42" sur 63" Prix spécial **12.99**

(1915) Houssets Prix spécial **5.99**

\*Marque déposée

**Couvre-lit "Princess"**  
 Matelassé. Une aubaine de la Vente Anniversaire. En Chromspun\* contrecollé. Doublure en fibrafil. Surpiqûres. Couleurs unies: rose, or, ambre, turquoise ou bleu royal.

\*Marque déposée

(1916) Lit à 1 place Prix spécial **22.99**

(1917) Lit à 2 places Prix spécial **25.99**

(1918) Lit "King" Prix spécial **34.99**

**Coussins en velours de coton**  
 (1919) Une belle aubaine! Coussins très décoratifs de 16" proposés à bas prix. Forme carrée. Bourre en Kapok, 9 capitons. Rebord effilé. Or, orange, vert mousse, bleu royal, pourpre, rouge, brun rôti et turquoise.

Prix spécial **3.99**

Téléphoner à 842-6261. Tentures et rideaux, rayon 562, au cinquième, centre-ville. Aussi à Dorval, Rockland et Boulevard.

Téléphoner à 842-6261. Tentures et rideaux, rayon 562, au cinquième, centre-ville. Aussi à Dorval, Rockland et Boulevard.

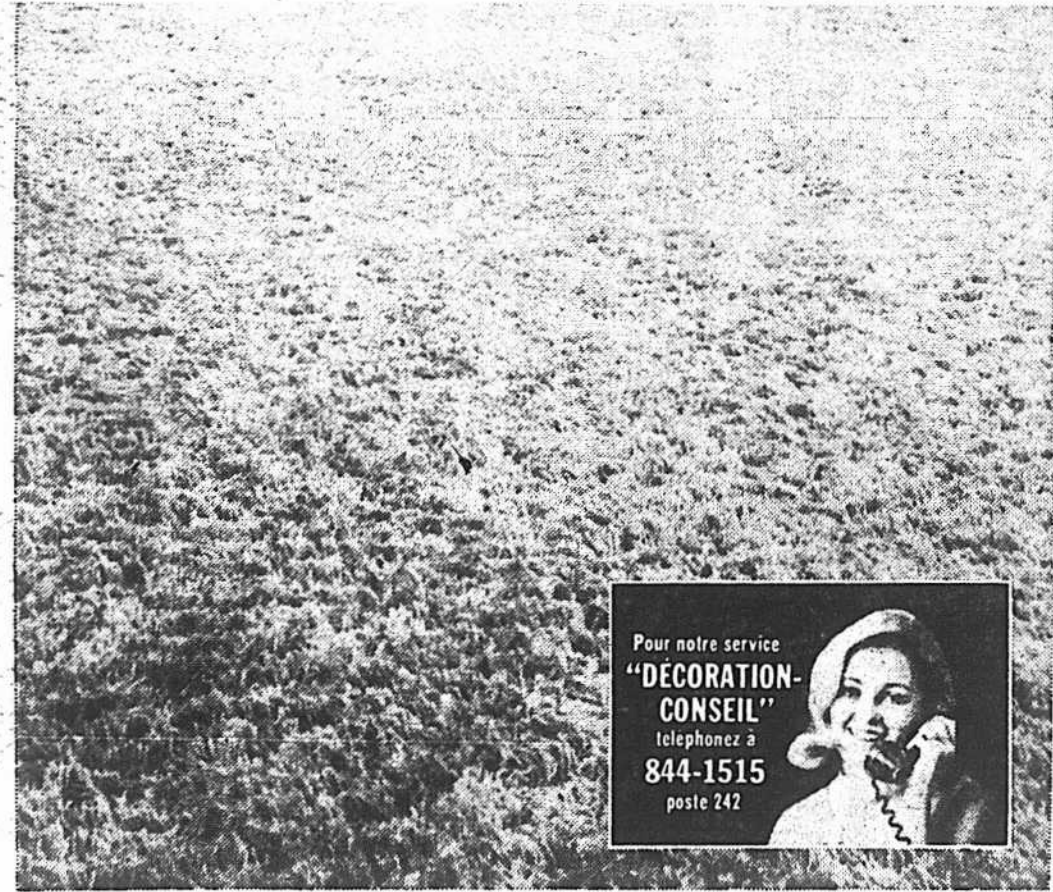

Pour notre service "DÉCORATION-CONSEIL" téléphonez à **844-1515** poste 242

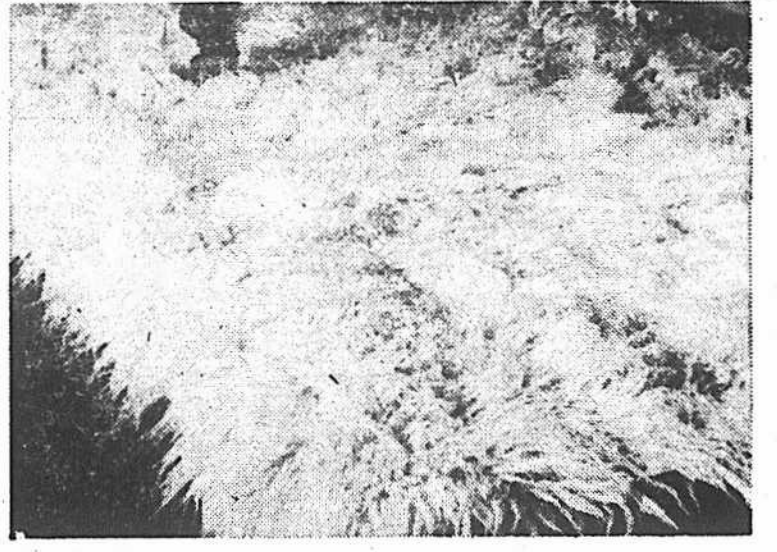

**Aubaine! Tapis Flokati de Grèce**  
 (1926) Tapis à longues mèches d'une grande beauté. Inspirés de la tradition grecque, ils restent cependant très modernes. Profitez des bas prix spéciaux. Faits en peluche de laine à 100%, ils sont épais et touffus. (Dimensions approx.)

4' sur 6' Ord. \$65 **\$55**

6' sur 9' Ord. \$155 **\$130**

2'3" sur 4'0" Ord. \$25 **\$21**

9' sur 12' Ord. \$295 **\$250**

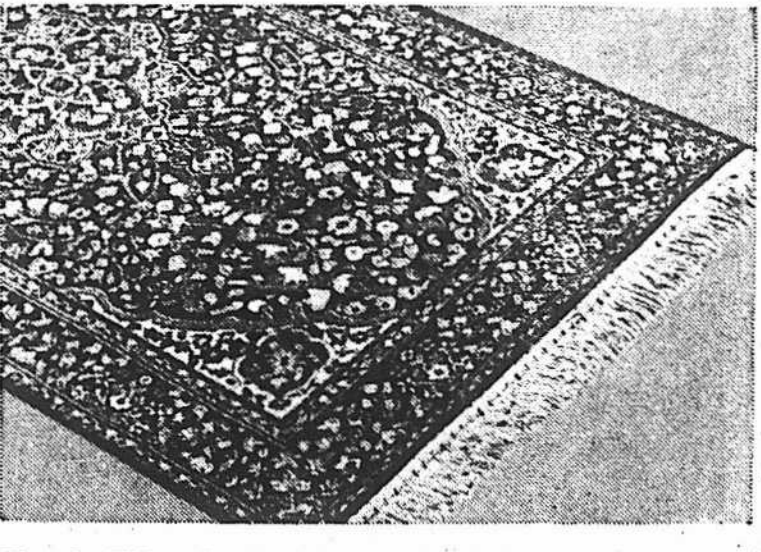

**Tapis Kirakah exclusifs à Morgan**  
 (1927) Tapis à bas prix spéciaux. Éléants, beaux, ils s'harmonisent à tous les décors. Motifs persans traditionnels. Importés de France. En pure laine peignée. Motifs et couleurs mode. Rouge, ivoire ou bleu.

24" sur 36" Ord. 15.98 **12.78**

27" sur 54" Ord. 25.98 **20.78**

36" sur 63" Ord. 39.98 **31.78**

6' sur 9' Ord. 135 **\$108**

9' sur 12' Ord. 265 **\$212**

**Moquettes à bas prix spéciaux**  
 Vaste assortiment de moquettes à si bas prix que vous n'en croirez pas vos yeux ni vos oreilles. Luxueuses, elles ajoutent chaleur et couleur à votre décor. Toutes sont jolies. Toutes sont faciles à entretenir. Choix de couleurs et de motifs. Les prix comprennent la pose et la thibaude là où c'est nécessaire. (Pose pour escalier et salle de bains en sus).

(1920) Nylon, longues mèches Prix spécial la verge carrée **14.99**

(1921) Acrilan velours Prix spécial la verge carrée **13.99**

(1922) Acrilan, mèches guipées Prix spécial la verge carrée **11.99**

(1923) Tweed de nylon sculpté Prix spécial la verge carrée **9.99**

(1924) Polypropylène, mousse au dos Prix spécial la verge carrée **10.99**



**Aubaine! Tapis Malabar exclusifs à Morgan**  
 (1928) Des beautés... tapis Malabar tissés et sculptés par des artisans indiens de talent... spécialement pour Morgan. Profitez des bas prix. Motifs Aubusson coupés à la main. Pure laine vierge. Vert, or, rouge, bleu ou multicolore sur fond blanc (9' sur 12' dans tous les magasins — Autres dimensions sur commande).

7' sur 9' Ord. \$245 **\$208**

8' sur 10' Ord. \$295 **\$249**

9' sur 12' Ord. \$395 **\$319**

10' sur 14' Ord. \$495 **\$419**

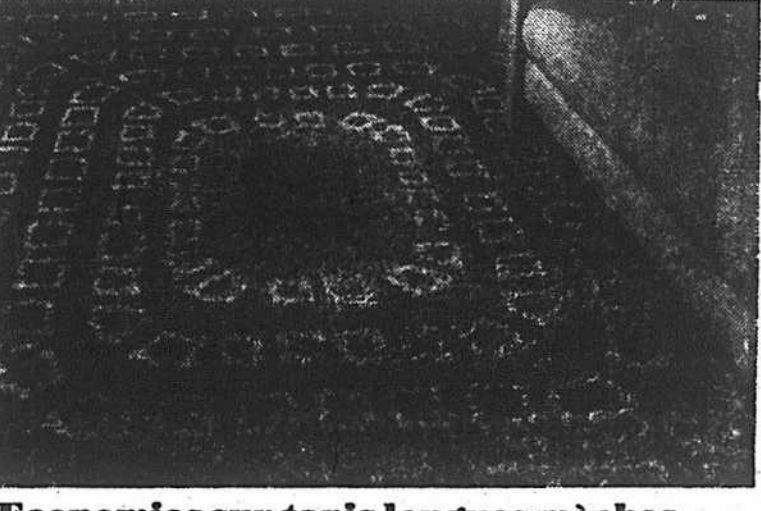

**Economies sur tapis longues mèches**  
 (1929) Des tapis très modernes qui plaisent. Luxueux, épais, colorés. Tous proposés à prix très tentants. Laine mélangée. Faciles d'entretien. Style danois. Dessins multicolores. Or, beige, orange ou rouge.

27" sur 51" **15.99**

4'6" sur 6'6" **\$47**

6' sur 9' **\$84**

9' sur 12' **\$168**

**20% de rabais — Corlons\* pour cuisines**  
 (1925) Corlons\* de vinyle. Envers Hydrocord\*. Couvre-planchers très résistants. Proposés à bas prix spéciaux. Faciles à poser, à entretenir. Choix de motifs qui agrémenteront votre cuisine... brique, céramique, pierre... tous multicolores... tous en relief.

\*Marque déposée

la verge carrée **5.59 à 12.79**

Téléphoner à 842-6261. Couvre-planchers, rayon 553, au cinquième, centre-ville. Aussi à Dorval et Rockland.

# VENTE ANNIVERSAIRE



## FAITES VOS ACHATS AVEC UN COMPTE MORGAN

- Jusqu'à 24 mois pour payer.
- Termes spéciaux allant jusqu'à 36 mois pour achats importants.
- Passez au Service de Crédit de n'importe quel magasin Morgan pour ouvrir un compte.

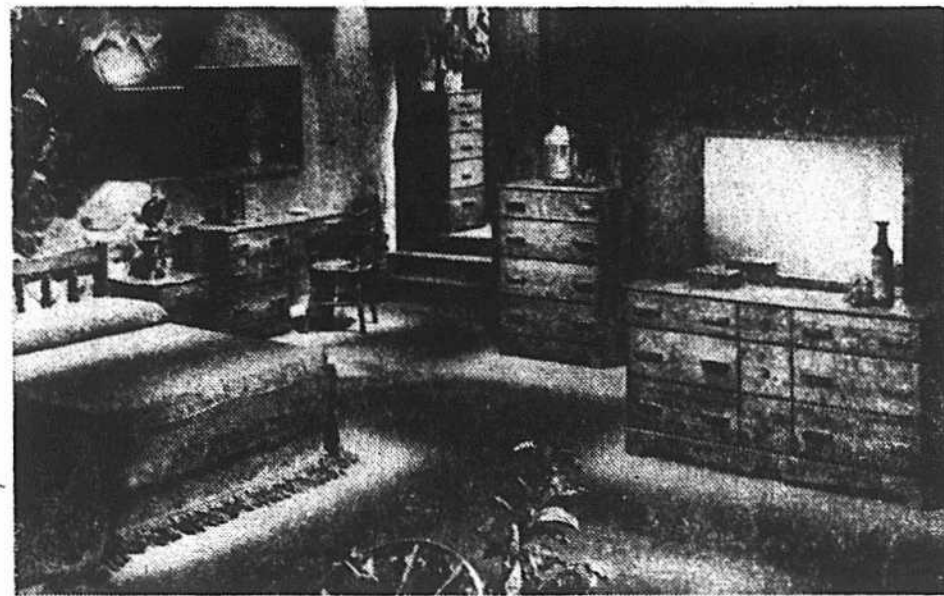

### Meubles de style colonial à prix imbattables

- Meubles fabriqués au Québec. En bouleau. Finition hickory lisse et brillant. Dessus traités pour résister aux taches. Tiroirs avec pignons en bois dur joliment travaillés.
- |   |                           |   |                           |
|---|---------------------------|---|---------------------------|
| (2001) Commode simple: 32" x 40" x 16"          | Prix spécial <b>57.99</b> | (2005) Chaise pour le pupitre                   | Prix spécial <b>19.99</b> |
| (2002) Chiffonnier à 3 tiroirs: 47" x 30" x 16" | Prix spécial <b>74.99</b> | (2006) Commode triple: 58" x 32" x 14"          | Prix spécial <b>99.99</b> |
| (2003) Commode double: 32" x 43" x 16"          | Prix spécial <b>74.99</b> | (2007) Miroir: 26" x 40"                        | Prix spécial <b>22.99</b> |
| (2004) Pupitre d'écolier: 48" x 16" x 20"       | Prix spécial <b>57.99</b> | (2008) Chiffonnier à 6 tiroirs: 50" x 20" x 16" | Prix spécial <b>62.99</b> |



### Dinette en bois d'érable, 5-pièces

(2009) En bois dur. Finition cannelle au ton chaud. Travail soigné. Mobilier charmant créant une atmosphère simple et accueillante. Prix spécial d'anniversaire. Une table ronde de 40" approx. de diamètre. Pouvant atteindre 52". Quatre chaises de lieutenant.

Prix spécial **\$169**  
\$10 par mois



### Meubles pour le patio, la terrasse...

(2010) Pour se détendre, pour recevoir ses amis en plein air pendant les belles journées ou soirées d'été. Structures en acier tubulaire plaqué cadmium. Anti-rouille. Plastique imprimé de jolies fleurs. Mobilier de 6 pièces: une table, 4 chaises et un parasol.

Prix spécial **\$89**  
\$7 par mois

Téléphoner à 842-6261 — Meubles — Rayon 501 — Au sixième — Centre-ville. Aussi à Dorval, Rockland et Boulevard.

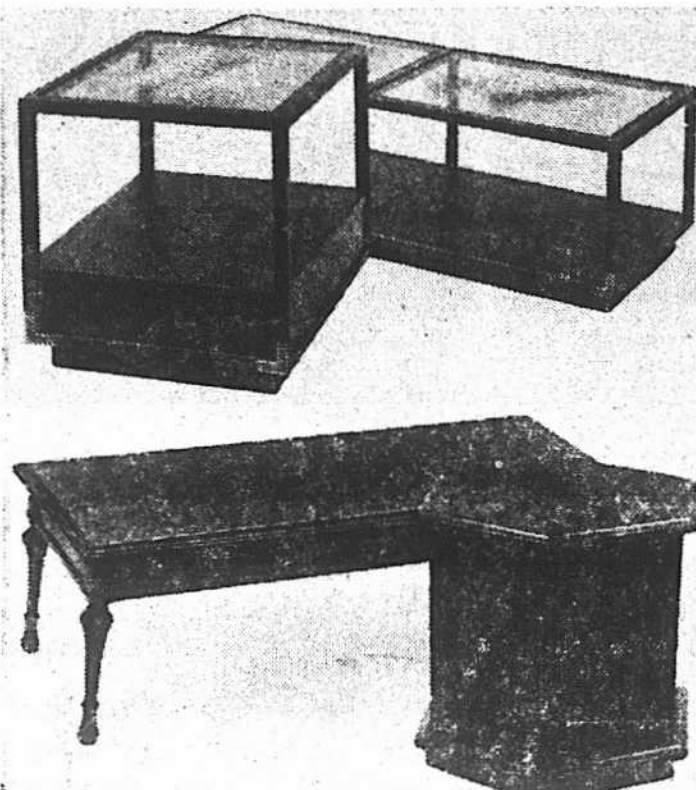

### Tables contemporaines de Deilcraft

- Les tables Deilcraft sont réputées pour leur qualité et leur beauté. Elles sont en bois et traitées au Duradol® pour résister aux taches. Elles ont un design en verre, facile à nettoyer.
- |   |                                      |   |                                      |
|---|--------------------------------------|---|--------------------------------------|
| (2015) Table d'appoint: 26" x 20" x 20" | Prix sp. <b>\$79</b><br>\$7 par mois | (2017) (Non représenté). Table d'appoint: 24" x 22" x 20" | Prix sp. <b>\$79</b><br>\$7 par mois |
| (2016) Table basse: 24" x 20" x 16"     | Prix sp. <b>\$89</b><br>\$7 par mois | (2018) Petite table: 22" x 20"                            | Prix sp. <b>\$79</b><br>\$7 par mois |



### Fauteuil provincial français

(2021) Bois apparent fini bois fruitier au ton chaud. Pieds de chevre. Tossu de Belgique à motif au petit point. Siège très confortable à ressorts indéformables. Prix spécial

**\$139**  
\$10 par mois



### Fauteuil provincial italien

(2021) Séduction du style et confort maximal. Siège à ressorts indéformables. Bois apparent fini noyer patiné de Milan. Brocartelle beige clair. Prix spécial

**\$99**  
\$9 par mois

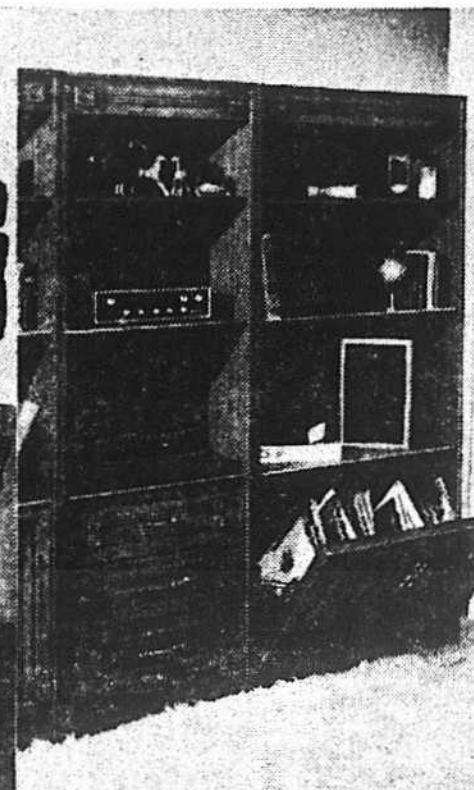

### Bibliothèque de style méditerranéen

(2020) Belles comme si elles avaient été commandées spécialement pour vous. Prix spécialement étudié pour vous. Ce sont des éléments de 3 modèles différents. Pouvant être utilisés séparément ou ensemble. Leurs moulures riches et leur teinte noyer brillant en font des meubles aussi décoratifs pour un bureau, un studio ou un vivoir.

- |  |  |
|--|--|
| A. Modèle à deux portes à charnières: 68" x 31" x 13 1/2" de prof.             | Prix spécial <b>\$69</b><br>\$6 par mois |
| B. Modèle à 3 tiroirs: 68" x 23 1/2" x 15 1/2" de prof.                        | Prix spécial <b>\$69</b><br>\$6 par mois |
| C. Modèle à porte basculante formant discothèque: 68" x 31" x 15 1/2" de prof. | Prix spécial <b>\$89</b><br>\$7 par mois |
- Téléphoner à 842-6261 — Meubles et accessoires — Rayon 516 — Au sixième — Centre-ville. Aussi à Dorval, Rockland et Boulevard.



### Balancelle de jardin

(2029) Joli modèle à deux places. Et à prix spécial. Construction robuste. Structure en acier plaqué anti-rouille. Vinylo à fleurs vertes.

Prix spécial **\$59.99**  
\$6 par mois

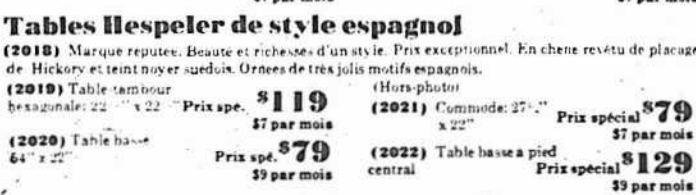

### Tables Hespeler de style espagnol

- (2018) Marque réputée. Beauté et richesse d'un style. Prix exceptionnel. En chêne revêtu de placage de Hickory et teint noyer suédois. Orné de très jolis motifs espagnols.
- |   |                                       |                                   |   |
|---|---------------------------------------|-----------------------------------|---|
| (2019) Table ronde: hexagonale: 22" x 22" | Prix sp. <b>\$119</b><br>\$7 par mois | (2021) Commode: 27" x 22"         | Prix spécial <b>\$79</b><br>\$7 par mois  |
| (2020) Table basse: 64" x 22"             | Prix sp. <b>\$79</b><br>\$9 par mois  | (2022) Table basse à pied central | Prix spécial <b>\$129</b><br>\$9 par mois |

### Fauteuil provincial français

(2025) Confortable et très décoratif. Prix exceptionnellement bas. Siège à ressorts indéformables. Accoudoirs renoués. Recouvert de velours écru. Muni d'un tour de fauteuil. Brun castor. Hauteur totale: 25". Prix spécial

**\$99**  
\$9 par mois

### Fauteuil provincial français

(2028) Fauteuil provincial français ou méditerranéen. Dossier capitonné. Siège uni. Velours bourgogne, vert ou or.

Prix spécial **\$99**  
\$9 par mois

### Fauteuil provincial français

(2028) Fauteuil provincial français ou méditerranéen. Dossier capitonné. Siège uni. Velours bourgogne, vert ou or.

Prix spécial **\$99**  
\$9 par mois

### Fauteuil-lit réglable en 5 positions

(2030) Fauteuil transformable en lit. Structure en acier robuste. Verrouillage à 5 positions. Finition chromée anti-rouille. Housses amovibles à la tête et au pied. Vinylo tubulaire double et grand teint. Le fauteuil-lit est parfait pour la détente. Il devient au besoin un bon lit d'appoint. Orange, bleu, vert et jaune. Approx.: 72" x 23" x 10"

Prix spécial **\$14.88**

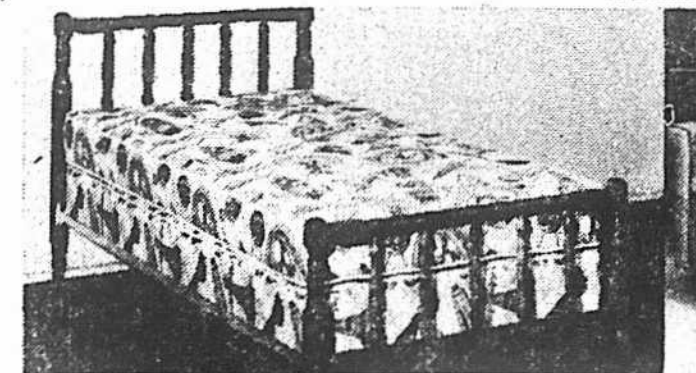

### Lit style colonial

(2031) Lit de 39". Matelas à ressorts en spirale. Bords préfabriqués. Molletons garnis de sisal. Sommier à ressorts. Coutil matelassé. Panneaux de tête et de pied en style colonial.

Prix spécial **\$89**  
\$7 par mois

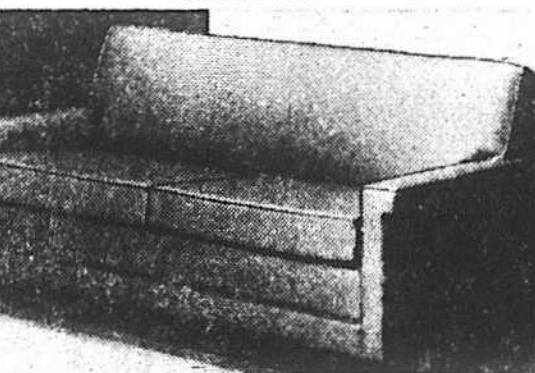

### Divan-lit "Town" de Simmons

(2033) Élégant, pratique et peu encombrant. Recouvert de vinylo façon tweed au tissage lâche. Matelas Slumber King. Coussins réversibles, recouverts d'une enveloppe à glissière. Divan transformable en lit double d'approx.: 54" x 72". Tons: or, brun, tweed vert ou vinylo noir.

Prix spécial **\$219**  
\$13 par mois

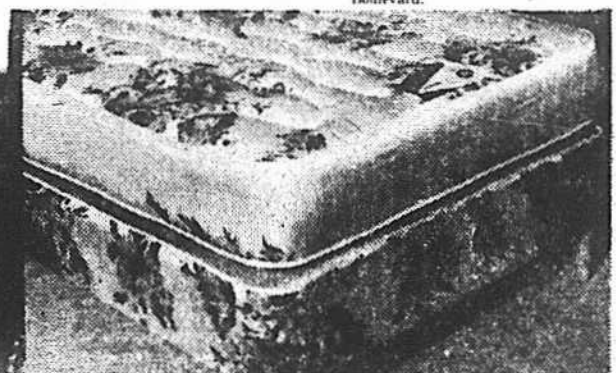

### Lit Continental

(2036) Un excellent achat. Qualité et prix particulièrement avantageux. Maintenant. Modèle de 39" ou 54". Tous deux avec matelas à 405 ressorts en spirale. Isolation de sisal. Molleton nouveau en feutre de coton. Enveloppe de ton pastel et matelassée. Jeu de 6 pieds.

Prix spécial **\$69**  
\$6 par mois

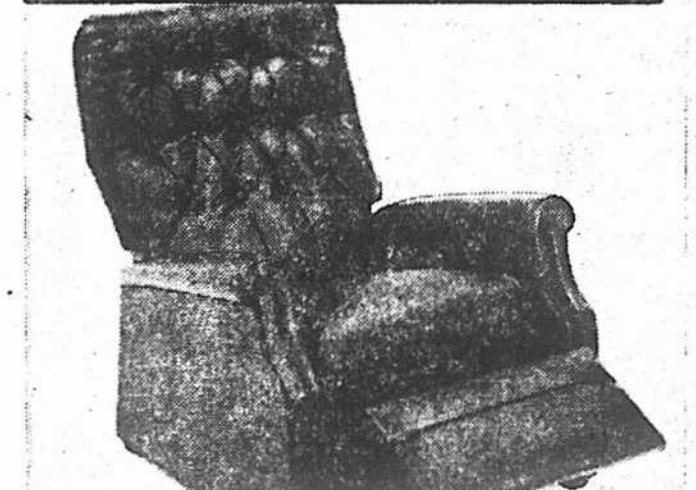

### Fauteuil inclinable

(2032) Ultra confortable. Tendu de vinylo de belle qualité et lavable. Dossier à capitonnage profond. Siège, accoudoirs et dossier garnis de mousse. Tons: brun clair, or, vert ou noir. Décoratif dans n'importe quelle pièce. Approx.: 39" de haut, 31" largeur totale, 20" profondeur du siège.

Prix spécial **\$79**  
\$7 par mois



### Fauteuil de relaxation

(2035) À mouvements de va-et-vient très reposants. Confortable et décoratif dans un studio ou un vivoir. Structure en bois dur robuste. Tendu de vinylo facile à entretenir. Siège à ressorts. Dossier capitonné. Brun clair, vert, or ou noir. Prix spécial

Prix spécial **\$44**



### Gravure et dessins contemporains

(2037) En noir et blanc très moderne. Livrés dans un cadre très décoratif. Prix très intéressant. Dessins de Saron Jacobsen, Sandu et Aldo Luongo. Cadres finis argent antique à bordure intérieure noire et plaque de verre. Dimensions allant de: 14" x 16" à 25" x 32".

Prix spécial **\$11.99 à \$34.99**



### Lampe-champignon

(2038) Tige et base chromées et brillantes. Abat-jour en verre et en forme de champignon. Avocat, orange ou blanc.

Prix spécial **\$21.99**

### Lampe moderne

(2040) Apportez une note moderne à votre foyer... la leur du chromé rehaussé par un ton noir mat. Lampe à tige et base chromées. Abat-jour en forme de cône noir. Hauteur: 30 1/2".

Prix spécial **\$19.99**

### Lampadaire moderne

(2041) Même modèle que la lampe à côté. Tige et base chromées. Abat-jour en forme de cône noir mat. Hauteur: 56 1/2". Une très belle lampe à très bon prix!

Prix spécial **\$24.99**

### Lampes de style espagnol ou italien

(2039) Choisissez celle qui convient le mieux à votre décor: lampe en forme de colonne sur base de marbre. Abat-jour en tissu. Hauteur: 32".

Prix spécial **\$33.99**

### Lampe traditionnelle

(2042) Style provincial français. Corps en verre de Bristol à garnitures dorées imitant la dentelle. Base de laiton. Abat-jour en tissu. Hauteur: 32".

Prix spécial **\$33.99**

Téléphoner à 842-6261 — Meubles rembourrés — Rayon 511 — Au sixième — Centre-ville. Aussi à Dorval, Rockland et Boulevard.

Téléphoner à 842-6261 — Rayon 545 — Au quatrième — Centre-ville. Aussi à Dorval, Rockland et Boulevard.