

LE SOLEIL

TÉLÉ

DU 24 AU 30 AOÛT 1996

Plein de prix à TVA

La course aux gros lots recommence cette semaine à TVA. Les deux émissions hebdomadaires présentées par Loto-Québec sont de retour.

Rémy Girard anime *Chasse aux trésors*, le lundi à 19h.



Guy Mongrain à la barre de *La poule aux oeufs d'or*, le mercredi à 19h.



TELE MATINÉE

**DU LUNDI
26 AOÛT
AU VENDREDI
30 AOÛT**

SEMAINE DU 24 AOÛT

6h00 (3) CBS MORNING NEWS

10626

À WROC, nouvelles locales à 6h30. (1h) □

(4) SALUT, BONJOUR

QUÉBEC! (D) 32336

EN DIRECT

(5) NBC NEWS AT SUNRISE

1672065 □

(5) (6) (7) SALUT, BON-

JOUR! (D)

277210/269510/477238

(3h) EN DIRECT

(9) (11) SALUT, BON-

JOUR! (D)

652626/647794

(3h) EN DIRECT

(12) THE SMOGGIES

14978 □

(22) ABC WORLD NEWS

THIS MORNING 45930

(1h) □

6h30 (11) (6) (7) (9) (2)

(12) (13) BON MATIN (D)

625539

Magazine quotidien d'information. Nouvelles, météo, sports, revue de presse, survol des activités culturelles, chroniques et interviews avec des personnalités de l'actualité et des vedettes de la chanson, du spectacle et de la télévision. Anim.: Michel Viens. (2h30) EN DIRECT

(4) SALUT, BONJOUR!

(D) 627881

Emission en cours. (2h30) EN DIRECT

(5) NEWSCHANNEL 5

SUNRISE 5217065

(15) TÉLÉMATIN 738423

Informations. (2h)

(12) CANADA A.M.

231133

(2h30) □

(57) BLOOMBERG BUSI-

NESS NEWS 185862

7h00 (3) LUNDI: CHANNEL 3

NEWS THIS MORNING

41997

Inclu CBS THIS MORNING.

(2h)

(3) MARDI 73973

MERCREDI 45577

JEUDI 37981

VENDREDI 69285

CBS THIS MORNING

(2h) □

(5) THE CBC MORNING

NEWS 69317 (2h)

(5) THE TODAY SHOW

8150065

Actualités. (2h) □

(22) GOOD MORNING AME-

ERICA 48539

(2h) □

(57) SESAME STREET

429978

(1h) □

8h00 (57) BARNEY & FRIENDS

735881 □

8h30 (15) LUNDI: LE MARTIN-

TROTTEUR (R) 930268

Voir dimanche, 14h30.

MARDI: TÉLÉTOURISME

872244

Magazine des voyages et des loisirs.

MERCREDI: ARCHÉOLOGIE (R)

754848

(9e de 13). Guel-apens en Germanie.

JEUDI: ÉVASION 556252

LA SOUFRIÈRE. Escalade de la

Soufrière, volcan de la Guadeloupe.

VENDREDI: L'HABITAT

TRADITIONNEL EN AFRIQUE

438856

Aujourd'hui: Tunisie: Ahleljabal, ceux de la montagne.

(57) MR. ROGERS' NEIGH-

BORHOOD 734152 □

9h00 (11) (6) (7) (9) (2)

(12) (13) TAOTAO 80930

DERNIÈRE

(3) MATLOCK 43442

(4) (5) (6) LUNDI

4 1084/54572/497012

MARDI

73060/26176/985176

MERCREDI

45664/81480/850480

JEUDI4

4368/80184/669184

SOUS LE SIGNE DU FAUCON (R)

VENDREDI: TÊTE-À-TÊTE

(R) 40112/12160/501160

Inv.: Rita Lafontaine. (1h)

(5) WHAT ON EARTH

49978

(5) REGIS AND KATHIE

LEE 1681713

(15) PARIS LUMIÈRES (R)

914220

(7) (9) (11) LUNDI

89268/95648/25084

MARDI

11244/62992/57060

MERCREDI

83848/34596/29664

JEUDI

75252/26900/28368

LE SIGNE DU FAUCON (R)

VENDREDI: TÊTE-À-TÊTE

(R) 47856/65276/83672

Inv.: Rita Lafontaine. (1h)

(12) SHARON MANN'S BO-

DDY TECH 33442

(22) PUB 85046

(57) THE KIDSONGS TELE-

VISION SHOW 725404 □

9h30 (11) (6) (7) (9) (2)

(12) (13) LA BANDE À PIC-

SOU 34249

(5) CBC PLAYGROUND

86997

Emission pour les enfants d'âge pré-scolaire.

(15) LUNDI 6635959

MARDI 6695331

MERCREDI 6662003

JEUDI 6566875

LES Z'AMOURS

Emission-ieu. Trois couples doivent répondre à des questions portant sur la vie quotidienne à deux. Rediffusion à 18h00. ATTENTION: DES

CHIFFRES ET DES LETTRES fait relâche jusqu'au 9

septembre.

VENDREDI: DÉCOUVERTE

(R) 6533547

Voir jeudi, 15h30. □

(12) COMPANY'S COMING

47133 □

(57) BIG COMFY COUCH

462423

9h55 (15) LA MÉTÉO DES CINQ

CONTINENTS 78788355

10h00 (11) (6) (7) (9) (2)

(12) (13) ROBIN DES BOIS

JUNIOR 19238

Dessins animés.

(3) THE ROSIE O'DON-

NELL SHOW 20404

Talk-show. (1h)

(4) (5) (6) LES HÉRI-

TIERS DU RÊVE (R)

28046/71152/63862

Feuilleton avec Michelle Lee,

Joan Van Ark et Ted Shack-

ford. (1h)

(5) THEODORE TUGBOAT

9312046

(5) THE OPRAH WINFREY

SHOW 8139572

Talk-show. (1h) □

(15) LUNDI: BOUILLON DE

CULTURE (R) 506046

(1h30) Voir dimanche, 23h30.

MARDI: ICI L'AFRIQUE

302060

ENFANTS D'AFRIQUE (9e de

13). Extraits des courts-mé-

trages: "M'Biiga" de Missa

Hébié (Burkina Faso); "Sango

Mala" de Bossek Ba Khobia

(Cameroun); "Campus" un

clip de Big Sat (Côte-d'Ivoire).

(1h)

MERCREDI: SOUS LA COU-

VERTURE (R)

284664

Magazine de l'actualité litté-

raire. (1h)

JEUDI: BAS LES MASQUES

(R) 235558

(1h30) Voir lundi, 20h30.

VENDREDI: CHECK-UP

(R) 7097547

(1h10) Voir mardi, 20h30.

(7) (9) (11) LES HÉRI-

TIERS DU RÊVE (R)

66220/24268/19336

Feuilleton avec Michelle Lee,

Joan Van Ark et Ted Shack-

ford. (1h)

(12) DINI 17978

Entrevues. (1h) □

(22) RICKI LAKE 27046

Talk-show. (1h)

(57) THE PUZZLE PLACE

109442 □

10h15 (5) FRED PENNER'S

PLACE 29585572

Emission pour les enfants

d'âge pré-scolaire.

10h30 (11) (6) (7) (9) (2)

(12) (13) TINY TOONS

19442

Dessins animés. DERNIÈRE

(5) MR. DRESSUP 38862

(57) READING RAINBOW

721688 □

11h00 (11) (6) (7) (9) (2)

(12) (13) LUNDI: VIVRE À

NORTHWOOD (R) 35274

UNE QUESTION DE PRINCI-

PE. Les valeurs et l'avenir de

Maria sont mis à l'épreuve

lorsque celle-ci découvre que

son patron veut frauder le

centre communautaire. Peter

trouve que ses relations avec

Hélène et Kristina sont de plus

en plus compliquées. □

MARDI: VIVRE À NORTH-

WOOD (R) 80089

LE MOMENT DE VÉRITÉ.

Peter apprend que Kristina est

enceinte. Se sentant coupable,

il rompt avec Helen et deman-

de conseil à Jason, qui est en

visite. Pendant que Jason et

Maria se réconcilient, Jennifer

et Brian remettent en question

leur relation. □

MERCREDI: VIVRE À

NORTHWOOD (R) 14664

MON ENFANT. Kristina est

prise au dépourvu lorsque Pe-

ter la demande en mariage.

Brian et Jennifer mettent défi-

nitivement fin à leur relation.

Michael rencontre enfin la fille

de la petite annonce. □

JEUDI: L'ODYSSÉE FAN-

TASTIQUE 13368

LE MUR. En suivant les tra-

ces de son père, Jay découvre

que celui-ci est également sul-

vi par un homme à la "figure

de glace", une personne qui

veille à ce que les gens demeu-

rent du bon côté du mur. □

VENDREDI: L'ODYSSÉE

FANTASTIQUE 78672

À TOI DE DECIDER. Marco

planifie un grand coup. Jay

essaie de le raisonner afin qu'il

le laisse retourner chez ses

parents. DERNIÈRE □

(3) THE PRICE IS RIGHT

40268

(1h) □

(4) (5) (6) TÉLÉ-

ACHATS

9046/70862/30862

DEBUT. Magazine avec Serge

Laprade et Louise-Josée Mon-

daux.

(5) SESAME STREET

68688

(1h

LE SOLEIL TÉLÉ

Stations	VCR plus +	Câble
2 CJBR (R.-C.) Rimouski	02 (21)	02
2 CFAP (TQS) Québec	02 (35)	13
3 WCAX (CBS) Burlington	03	27
4 CFCM (TVA) Québec	04 (10)	07
5 CKMI (Ind.) Québec	05 (06)	03
5 WPTZ (NBC) Plattsburgh	83	16
5 CHAU (TVA) Carleton	05 (10)	02
tv5 TV5 (TV CINQ) Montréal	46	15
6 CBGAT (R.-C.) Matane	25 (21)	07
6 CJPM (TVA) Chicoutimi	26 (10)	06
7 CHLT (TVA) Sherbrooke	07 (10)	04
7 CKRT (R.-C.) Rivière-du-Loup	07 (21)	03
8 CIVV (R.-Q.) Saguenay-Lac-St-Jean	08 (17)	02
9 CKSH (R.-C.) Sherbrooke	09 (21)	13
9 CIMT (TVA) Rivière-du-Loup	09 (10)	04
9 CIVG (R.-Q.) Sept-Îles	09 (17)	02
11 CBVT (R.-C.) Québec	11 (21)	06
11 CFER (TVA) Rimouski	11 (10)	13
12 CFCF (CTV) Montréal	12 (32)	12
12 CIVF (R.-Q.) Baie-Trinité	12 (17)	12
12 CKRS (R.-C.) Jonquière	21	03
13 CKTM (R.-C.) Trois-Rivières	13 (21)	26
13 CBST (R.-C.) Sept-Îles	13 (21)	06
15 CIVQ (R.-Q.) Québec	15 (17)	08
15 CIVK (R.-Q.) Carleton	15 (17)	08
22 CIVB (R.-Q.) Rimouski	22 (17)	08
22 WVNY (ABC) Burlington	22	22
32 CIVK-1 (R.-Q.) Gascons	15 (17)	08
35 CIVK-3 (R.-Q.) Gaspé	15 (17)	08
40 CIVK-2 (R.-Q.) Percé	15 (17)	08
57 WCFE (PBS) Plattsburgh	57	14
TVCQ-Québec-Lévis	09	09
Météomédia	17	17
Vidéoway (TVI)	18	18
RFI	19	19
MusiquePlus	55	20
TVEQ	23	23
Télé Mag (région 03)	24	24
Réseau des sports	53	25
CBC Newsworld	29	29
Canal Famille	56	30
Canal D	31	31
Super Écran	64	32
CNN	35	35
TSN	43	48
The Movie Network	62	49



François Faucher (photo) et Michel Villeneuve animent les **INTERNATIONAUX DE TENNIS MASCULIN DU CANADA**, à Télévision **Quatre Saisons**, samedi, à 13h et 19h, et dimanche, à 13h et 00h.

En hommage à la présidente du Festival des films du monde, prévu du 22 août au 2 septembre, le Canal D nous offre en primeur, samedi à 8h et à 21h, une **BIOGRAPHIE** de la grande Jeanne Moreau, aussi à l'aise dans la comédie légère que dans les films difficiles.



Dimanche, 19h, directement du Centre Molson, tous les réseaux francophones présentent un grand spectacle de solidarité pour les sinistrés du Saguenay, d'une durée de quatre heures. **DE CONCERT AVEC LE SAGUENAY** réunit une pléiade de vedettes et est animé par Michel Barrette, assisté entre autres de Mario Tremblay (photo), Véronique Cloutier et René Simard.



Marie-Claude Lavallée anime le nouveau bulletin de nouvelles régionales, nationales et internationales, **LE JOURNAL RDI**, du lundi au vendredi, à 21h.



Au Réseau d'information (RDI), lundi à 9h30, à **RAISON PASSION**, Denise Bombardier reçoit le coloré Michel Chartrand.

NOTRE PAGE COUVERTURE

Des millions \$ à TVA

La course aux gros lots recommence cette semaine à TVA. Les deux émissions hebdomadaires présentées par Loto-Québec sont de retour.

Chasse aux trésors, animée par le populaire comédien Rémy Girard, en est à sa deuxième saison. Chaque lundi à 19 h, trois concurrents ont la possibilité de trouver, à travers les 36 cases d'un tableau, des voyages, des gros lots de 1000 \$ à 10 000 \$ et même le trésor d'une valeur de 100 000 \$.

La poule aux oeufs d'or, elle, revient pour la troisième année consécutive. Guy Mongrain est toujours à la barre de cette émission diffusée le mercredi à 19 h. Le premier gros lot de départ, cette semaine sera établi à 300 000 \$. On ajoutera 50 000 \$ chaque semaine s'il n'est pas remporté, jusqu'à concurrence de 500 000 \$. Le plancher sera ensuite ramené à 150 000 \$. Pour devenir un des huit concurrents hebdomadaires, il suffit d'acheter et de gratter un billet... Tout comme pour la *Chasse aux trésors*.

L'an dernier, ces deux émissions conçues par Loto-Québec ont distribué 14,5 millions \$ en argent et en prix. La même somme sera en jeu cette année.

Appréciation des films

Les chiffres placés immédiatement à côté du film réfèrent à la valeur artistique (1) chef-d'oeuvre, (2) remarquable, (3) très bon, (4) bon, (5) moyen, (6) médiocre, (7) minable.
COPYRIGHT - Office des Communications sociales

Émissions noir et blanc

Émissions codées pour sourds ou malentendants

Rédaction 686-3394
Publicité générale 686-3270
Publicité de détail 686-3435

Télé-Magazine est édité au numéro 925 chemin Saint-Louis, Québec G1S 1C1, par LE SOLEIL, division Groupe Unimédia Inc. «Courrier de la deuxième classe, enregistrement no 1206».

Si vous avez des plaintes à formuler au sujet de votre service de télévision par câble, veuillez vous adresser au:

Conseil des normes de télévision par câble
220, av. Laurier Ouest (bureau 560)
Ottawa (Ontario) K1P 5Z9 - Tél.: 1-800-426-4170

Aux abonnés de VCR Plus +

Pour enregistrer une émission, composez le code apparaissant dans l'horaire immédiatement après l'identification de chaque programme. Laissez le VCR Plus + sur le magnétoscope, s'il n'est pas intégré, et votre émission sera enregistrée automatiquement.

© 1991 GEMSTAR Development Corp.

TÉLÉ ROMANS

SEMAINE DU 24 AOÛT

LUNDI 26 AOÛT

17h30 **11 6 7 9 2 12 13**

WATATATOW (R) 55930

Mado (Chantal Collin) croit que son père (Robert La-voie) ne l'aime que lorsque ses performances à la cour- se sont excellentes. □

MARDI 27 AOÛT

17h30 **11 6 7 9 2 12 13**

WATATATOW (R) 90008

Depuis que Camille (Sandra Dumaresq) est partie, Maxi- me (Stéphane Brulotte) ne dort plus et ne mange plus. Il passe ses journées à attendre qu'elle lui téléphone. □

19h30 **2** TRIPLEX (R) 585961

GREGORY. Marie-Christine (Sonia Laplante) est esto- maquée lorsque Gilles (Aubert Pallascio) la surprend avec les factures de funérailles. Nathalie (Dominique Leduc) est au désespoir depuis que son ex-mari et son fils restent introuvables. Chantal (Élise Guilbault) fait

connaissance avec Ana Maria (Claudia Ferri) qui lui in- spire le thème d'un reportage sur les femmes de trente ans. Emmanuel (Francis Reddy) et Ana Maria décou- vrent la véritable identité de Marie-Hélène. (1h) □

4 5 6 7 9 11

CHAMBRES EN VILLE (R) 4917

Avec Francis Reddy, Gilbert Lachance, Anne Dorval et Valérie Valois. Pete reçoit la visite de son père. Julien ne sait trop comment se comporter en présence de Josie- ne. Lola oblige Pete à choisir entre elle et Annik. La mai- son de chambres comptera-t-elle bientôt un membre de plus?

MERCREDI 28 AOÛT

17h30 **11 6 7 9 2 12 13**

WATATATOW (R) 55312

Yannick (Sébastien Delorme) est heureux car il croit qu'il pourra enfin passer sa première nuit avec Stef (Ka- rine Pelletier). □

19h30 **11 6 7 9 2 12 13**

MOI ET L'AUTRE (R) 32461

IL PROFESSORE. Denise (Denise Filiatrault) désire combler sa solitude en suivant des cours avec le profes- seur Landini (Paul Berval). □

JEUDI 29 AOÛT

17h30 **11 6 7 9 2 12 13** WATATATOW (R) 21788

5 BASEBALL (D) 672908

À Chicago, les White Sox accueillent les Blue Jays. EN DIRECT □

21h00 **12** DU MAURIER LIMITED - MEN'S TENNIS 16366

00h15 **2** PASSION PLEIN AIR (R) 6862800
Voir 17h00.

01h00 **5** AMERICAN GLADIATORS (R) 4658372

02h00 **5** YOUR MIND AND BODY (R) 2263835

DIMANCHE 25 AOÛT

7h30 **5** CYCLE! (R) 83564

□

12 FISH'N CANADA 12090

11h00 **12** BOB IZUMI'S REAL FISHING SHOW 40212

11h30 **3** THIS WEEK IN BASEBALL 1729

12h00 **57** ROD & REEL STREAMSIDE 936564

Pêche.

12h30 **3** CBS SPORTS SHOW 133748

THE PARALYMPICS. Jeux olympiques spéciaux.

13h00 **2** LES INTERNATIONAUX DE TENNIS DU CA- NADA (D) 22941

Du Centre national de tennis de l'Université York à To- ronto. EN DIRECT

5 TOSHIBA TENNIS CLASSIC 5325038

12 DU MAURIER LIMITED - MEN'S TENNIS (D) 719816

Du Centre national de tennis de l'Université York à To- ronto. EN DIRECT

13h30 **3** U.S. OPEN TENNIS EXHIBITION MATCHES 93699

Matchs hors-concours.

14h00 **5** BASEBALL (D) 180380

À Chicago, les White Sox accueillent les Blue Jays. EN DI- RECT □

22 ABC COLLEGE FOOTBALL (D) 800458

KICKOFF CLASSIC. Aux Meadowlands à East Ruther- ford, Penn State se mesure à USC. EN DIRECT □

15h00 **5** SPORTSWORLD 8496477

15h30 **3** PRESIDENT'S CUP PREVIEW 632

16h00 **3** NEC WORLD SERIES GOLF 3106

5 US AMATEUR CHAMPIONSHIP 4620336

Golf.

17h00 **11 6 7 9 2 12 13**

LES GRANDS PRIX MOLSON DRY DE FORMULE 1

11152

GRAND PRIX DE BELGIQUE. Course automobile de

Formule 1, tenue à Spa-Francorchamps, en Belgique.

Parmi les pilotes, Jacques Villeneuve.

5 HORSE RACING (D) 4090

En provenance de l'hippodrome Woodbine de Toronto, le

Breeder's Stakes, course de chevaux. EN DIRECT

17h30 **22** AIR IT OUT SPECIAL 43380

Match de football opposant deux équipes de quatre

joueurs. □

Marie (Carole Chatel) invite André (Sébastien Dhaver- nas) à la maison, car elle désire l'intégrer à sa vie de fa- mille. □

19h30 **2** TRIPLEX (R) 855829

LE DIABLE EST AUX VACHES! L'arrivée subite de Gregory (Maxime Desbiens-Tremblay) n'est pas sans perturber la vie de couple de Nathalie (Dominique Le- duc) et Anouk (Sylvie Drapeau). Ana Maria (Claudia Ferri) rentre après avoir passé la nuit à faire la fête chez Jérôme (Philippe Cousineau). Le fossé se creuse de plus en plus entre elle et Emmanuel (Francis Reddy). Chan- tal (Élyse Guilbault) est terrorisée à l'idée d'avoir un cancer du sein. (1h) DERNIÈRE □

VENDREDI 30 AOÛT

17h30 **11 6 7 9 2 12 13**

WATATATOW (R) 86092

Martine (Véronique Bannon) désire publier dans le jour- nal de l'école le nom de ceux qui s'adonnent au vandalis- me des livres de la bibliothèque. □

19h00 **11 6 7 9 2 12 13**

MAJEURS ET VACCINÉS (R)

70943

L'ÉCHANGE. Pour que sa mère (Pauline Martin) ces- se de lui poser des questions sur sa vie amoureuse, Gil- bert (Patrice Dubois) lui raconte qu'Isabelle (Brigitte St- Aubin) est sa petite amie. Mais il apprendra à ses dépens qu'il n'est pas toujours bon de mentir. Suite à un malen- contreux échange de sacs à main, Julie (Christine Bel- lier) se retrouve dans une situation fâcheuse. □

23h37 **5** SPORTS LATE NIGHT 1289699

Grand Prix de Formule 1, en provenance du circuit de Spa-Francorchamps, en Belgique, enregistré plus tôt au- jourd'hui.

LUNDI 26 AOÛT

9h00 **12** SHARON MANN'S BODY TECH 33442

00h35 **3** US OPEN HIGHLIGHTS 1721447

Faits saillants des Internationaux de tennis des États- Unis.

MARDI 27 AOÛT

9h00 **12** SHARON MANN'S BODY TECH 72718

00h35 **3** US OPEN HIGHLIGHTS 1798119

MERCREDI 28 AOÛT

9h00 **12** SHARON MANN'S BODY TECH 37022

19h30 **2** LE BASEBALL LABATT 50 DES EXPOS À

TQS (D) 566119

Les Dodgers de Los Angeles rencontrent les Expos de Montréal. EN DIRECT

00h35 **3** US OPEN HIGHLIGHTS 1685691

JEUDI 29 AOÛT

9h00 **12** SHARON MANN'S BODY TECH 36726

12h00 **57** T'AI CHI INNERWAVE 361252

14h45 **15** GÉNÉRATION SENSATIONS

98897165

Émission consacrée aux exploits sportifs.

20h00 **11 6 7 9 2 12 13**

LA COUPE DU MONDE DE HOCKEY (D)

881982

La Russie rencontre le Canada. EN DIRECT

00h35 **3** US OPEN HIGHLIGHTS 1652363

01h00 **15** GÉNÉRATION SENSATIONS (R)

1367634

VENDREDI 30 AOÛT

9h00 **12** SHARON MANN'S BODY TECH 91030

14h45 **15** GÉNÉRATION SENSATIONS

98864837

19h30 **5** BASEBALL (D) 822905

À Toronto, les Blue Jays accueillent les White Sox de Chi- cago. EN DIRECT □

00h35 **3** US OPEN HIGHLIGHTS 1629035

01h00 **15** GÉNÉRATION SENSATIONS (R)

1334306

TÉLÉ SPORTS

SEMAINE DU 24 AOÛT

SAMEDI 24 AOÛT

8h00 **15** SPORT AFRICA 3170960

Magazine de l'actualité sportive en Afrique.

11h30 **4 5 6 7 9 11**

CHASSE ET PÊCHE POUR TOUS 91569

LA PERDRIX. Dans la réserve de Portneuf, à l'autom- ne, on chasse la perdrix. Cet oiseau dont la saveur de la chair est unanimement reconnue, n'est pas facile à dé- busquer. Plusieurs techniques de chasse ont été spécia- lement mises au point.

12h00 **3** IN THE ZONE 47786

Le baseball cybernétique.

5 NBA INSIDE STUFF 9805989

12 WORLD FEDERATION OF WRESTLING

51796

22 COLLEGE FOOTBALL (D) 948618

PIGSKIN CLASSIC. Football universitaire. À Provo, en

Utah, BYU reçoit Texas A&M. EN DIRECT

12h30 **3** BASEBALL PRE-GAME 75057

5 GLADIATORS 2000 5143250

13h00 **2** LES INTERNATIONAUX DE TENNIS

DU CANADA (D) 67637

Du Centre national de tennis de l'Université York à To- ronto, demi-finales masculines avec de grands noms du

tennis tels Sampras et Agassi. EN DIRECT

3 BASEBALL (D) 988960

À Boston, les Red Sox reçoivent les Mariners de Seattle.

EN DIRECT

13h30 **5** TOSHIBA TENNIS CLASSIC 7138637

14h00 **12** PLAYER'S TOYOTA RACE 21873

Compétition automobile.

15h00 **5** SPORTSWORLD 8429705

AVP VOLLEYBALL. Volleyball de plage.

12 DU MAURIER LIMITED - MEN'S TENNIS

59415

15h30 **22** ABC'S WIDE WORLD OF SPORTS

133415

Reportages: championnat des petites ligues de baseball

en provenance de Williamsport, en Pennsylvanie (en di- rect); Travers Stakes, course de chevaux, en provenan- ce de Saratoga Springs, New York; faits saillants de ré- centes courses automobiles.

16h00 **3** NEC WORLD SERIES GOLF 2502

5 U.S. AMATEUR CHAMPIONSHIP 2184704

Golf.

17h00 **12** WORLD CHAMPIONSHIP WRESTLING 5250

19h00 **2** LES INTERNATIONAUX DE TENNIS DU CA-

NADA (D) 74415

Du Centre national de tennis de l'Université York à To- ronto. EN DIRECT

SAMEDI

24 AOÛT

MATINÉE

- 6h30 **3** NEWS FOR KIDS 59618
4 5 6 7 9 11
SALUT, BONJOUR! WEEK-END (D) 562057
Information. En provenance de Québec. (2h30)
12 WONDERFUL WIZARD OF OZ 39892
22 SING ME A STORY 49960
- 7h00 **3** IRON MAN 81705
5 SATURDAY TODAY 8289521
Actualités. (2h) □
12 WUZ UP 78279 □
22 BILL NYE, THE SCIENCE GUY 88347
57 SESAME STREET 778298 (1h) □
- 7h30 **11 6 7 9 2**
12 13 LE VOYAGE FANTASTIQUE DE TY ET UAN 92540
3 FANTASTIC FOUR 93540
5 CBC PLAYGROUND 11960
15 DÉ COUVERTE 780892
Sujets: la restauration du Louvre; les noces de Cana □
12 BIG SHOTS 57786 □
22 GI JOE EXTREME 90182
- 8h00 **11 6 7 9 2**
12 13 LES OURSONS VOLANTS 76927
Dessins animés. □
3 TIMON & PUMBAA 77927 □
5 LITTLE BEAR 95347
Dessins animés. □
15 SPORT AFRICA 3170960
Magazine de l'actualité sportive en Afrique.
12 BILL NYE: THE SCIENCE GUY 89811 □
22 THE NEW ADVENTURES OF WINNIE THE POOH 74569 □
57 BARNEY & FRIENDS 248193 □
- 8h30 **11 6 7 9 2**
12 13 ALICE AU PAYS DES MERVEILLES 75298
Dessins animés.
3 FELIX THE CAT 76298 □
5 SESAME STREET 56892 (1h) □
12 THE LION KING'S TIMON & PUMBAA 88182 □
22 FREE WILLY 66540 □
57 THE MAGIC SCHOOL BUS (R) 445124
Dessins animés. □

- 8h45 **15** 7 JOURS EN AFRIQUE 43768569
Magazine de l'actualité africaine. Rediffusion à 3h00.
- 9h00 **11 6 7 9 2**
12 13 LA BANDE À DINGO 59250
Dessins animés.
3 THE MASK 89434
Diffusion de deux émissions. (1h) □
4 5 6 7 9 11
L'ARCHE DE NOÉ (R) 84366
Magazine s'adressant aux amoureux des bêtes. Reportages, visites, démonstrations, conseils et concours.
5 THE JETSONS 9818453
15 ESPACE FRANCOPHONE (R) 263540
Magazine de la francophonie. Portrait de l'écrivain et poète Raphaël Confiant. Rediffusion dimanche, 2h45.
12 ALADDIN 79434 □
22 FUDGE I (R) 57892
Comédie. Peter s'amourache d'une petite Asiatique.
57 NEWTON'S APPLE 445304
- 9h30 **11 6 7 9 2**
12 13 LA BANDE À PIC-SOU 23429
Dessins animés.
4 5 6 7 9 11
DOCTEUR DOOGIE 98057
Avec Neil Patrick Harris.
5 FRED PENNER'S PLACE 22989
5 CAPTAIN PLANET 5149434
15 MÉ DITERRANÉO 6764415
L'actualité sociale et politique du bassin méditerranéen. Rediffusion mercredi, 2h15.
12 RIGHT IN YOUR OWN BACKYARD 16453
22 BUMP IN THE NIGHT 94811 □
57 COMPUTER CHRONICLES 788415
- 9h55 **15** LA MÉTÉO DES CINQ CONTINENTS 78817811
- 10h00 **11 6 7 9 2**
12 13 ROBIN DES BOIS JUNIOR 72298
Dessins animés.
3 ACE VENTURA 73298 □
4 5 6 7 9 11
BIBI ET GENEVIÈVE 35076
5 STREET CENTS 91618 □
5 SAVED BY THE BELL 5337873 □
15 REFLETS (R) 786076
Les actions de lutte contre le sida au Burkina; exposition des deux professeurs belges sur le racisme; les prêts du fonds spécial de développement au Tchad. (1h) Rediffusion à 1h30.

- 12** PULSE WEEK-END 86298 (1h)
22 THE BUGS BUNNY & TWEETY SHOW 96366 (1h)
57 TECHNOLITICS 425434 □
- 10h30 **11 6 7 9 2**
12 13 LUCKY LUKE 55434
Dessins animés. □
3 TEENAGE MUTANT NINJA TURTLES 257328
Diffusion de deux émissions. (1h) □
4 5 6 7 9 11
PUB 73250
5 CYCLE! 46322 □
5 HANG TIME 9814637
57 LIFE ON THE INTERNET 397788 □
- 11h00 **11 6 7 9 2**
12 13 GÉNIES EN HERBE JUNIOR 49786
Jeu questionnaire encyclopédique pour des élèves de cinquième primaire. L'École Fernand-Séguin de Montréal affronte l'École de La Ruhe de Saint-Rédempteur.
4 5 6 7 9 11
CANADA SUR 2 ROUES 83540
LE QUÉBEC. La diversité de son territoire, la richesse de son héritage et la chaleur de ses habitants font du Québec une destination touristique de choix.
5 THE CANADIAN GARDENER 49182 □
5 SAVED BY THE BELL 8417960 □
15 Y'A PAS MATCH 885786
Regard et point de vue africains sur le monde. Rediffusion à 2h30.
12 CANADA A.M. WEEKEND 66434 (1h) □
22 FUDGE II (R) 47328
Un nouveau voisin blesse Peter dans son orgueil lors d'une rencontre de basketball.
57 THE WORLD OF ART WITH MICHAEL RINGER 280298
- 11h30 **11 6 7 9 2**
12 13 HUBERT REEVES PAR HUBERT REEVES 40415
Une personnalité du monde artistique s'interviewe elle-même. □
3 DISNEY'S ALADDIN 3453 □
4 5 6 7 9 11
CHASSE ET PÊCHE POUR TOUS 91569
LA PERDRIX. Dans la réserve de Portneuf, à l'automne, on chasse la perdrix. Cet oiseau dont la saveur de la chair est unanimement reconnue, n'est pas facile à débusquer. Plusieurs techniques de chasse ont été spécialement mises au point.
5 COTTAGE COUNTRY (R) 40811
Sujets: la sécurité nautique; des Ontariens organisent des patrouilles de sécurité sur leurs lacs; barbecue de fruits; entretien du moteur hors-bord; échouer sur une île déserte. □

- 5** CALIFORNIA DREAMS 8425989
15 LES CARNETS DU BOURLINGUEUR 886415
Reportages et informations pratiques pour tous les aventuriers. Rediffusion à 1h00.
22 ALIENS IN THE FAMILY 48057
Doug cherche à décrocher un important contrat en invitant un client et sa femme à dîner.
57 THE FRUGAL GOURMET 281927 □

APRÈS-MIDI

- 12h00 **11 6 7 9 2**
12 13 HAN, LE MYSTÈRE DE LA LESSE SOUTERRAINE 86892
Documentaire. La Lesse disparaît dans le gouffre de Belvaux pour resurgir, vingt-quatre heures plus tard, au trou de Han. Des spéléologues ont partiellement percé le mystère de son trajet et découvert de nouvelles grottes spectaculaires. (1h)
3 IN THE ZONE 47786
Le baseball cybernétique.
4 5 6 7 9 11
PUB 64502
5 50 UP 98434 □
5 NBA INSIDE STUFF 9805989
15 BIBI ET SES AMIS 250076
12 WORLD FEDERATION OF WRESTLING 51796
22 COLLEGE FOOTBALL (D) 948618
PIGSKIN CLASSIC. Football universitaire. À Provo, en Utah, BYU reçoit Texas A&M. (3h30 appr.) EN DIRECT
57 COOKING SECRETS OF THE CIA 845160
- 12h30 **2** IMAGES DU QUÉBEC 71231
3 BASEBALL PRE-GAME 75057
4 5 6 7 9 11
CINÉ-MAXIMUM 643076
L'ADIEU DE LA PLANÈTE DES SINGES. (2h)
5 COLEMAN AND COMPANY 26705 □
5 GLADIATORS 2000 5143250
15 LE JOURNAL DE FRANCE 3 988347
57 GOURMET COOKING 782231
DEBUT. Avec le chef Earl Peyroux de La Nouvelle-Orléans. □
- 13h00 **11 6 7 9 2**
12 13 CINÉ MA 53163
UN VENDREDI DINGUE, DINGUE. (2h)
2 LES INTERNATIONAUX DE TENNIS DU CANADA (D) 67637
Du Centre national de tennis de l'Université York à Toronto, demi-finales masculines avec de grands noms du tennis tels Sampras et Agassi. (2h) EN DIRECT
3 BASEBALL (D) 988960
À Boston, les Red Sox reçoivent les Mariners de Seattle. (3h appr.) EN DIRECT
5 UTOPIA CAFE 31724
Sujet: l'esthétisme à toutes les sauces. □

- 5** PUB 8299908
15 GÉNIES EN HERBE 9723724
FINALE. Émission-jeu pour les jeunes. (1h15) ATTENTION: l'émission MAGELAN est exceptionnellement retirée de l'horaire.
8 9 12 15 15 22
32 35 40 VIVEMENT DIMANCHE! (R) 59724
DESIGN - CHAISE, LAMPE. Document sur deux coups de génie dans le design contemporain. La chaise, c'est ici beaucoup plus qu'un meuble sur lequel on s'assied, puisqu'elle a cristallisé l'imagination des plus grands designers. Lorsque la lumière devient sculpture. (1h)
12 SKETCHES OF OUR TOWN 60250
57 CUCINA AMORE 165540
- 13h30 **5** ROUGH CUTZ 25076 □
5 TOSHIBA TENNIS CLASSIC 7138637 (1h30)
12 MISSING CHILDREN 19540
57 FROM A COUNTRY GARDEN 781502
- 14h00 **5** BUSY BODIES 2417 □
8 9 12 15 15 22
32 35 40 VISA SANTÉ (R) 65873
Sujets: les bénévoles indispensables au virage ambulatoire; l'homosexualité ignorée par la médecine; les laits maternels; la sclérose en plaques; la sécurité à vélo. (1h)
12 PLAYER'S TOYOTA RACE 21873
Compétition automobile. (1h)
57 SATURDAY AFTERNOON MOVIE 904366
CLOAK AND DAGGER. (2h)
- 14h15 **15** LES FRANCOFOLIES DE MONTRÉAL (R) 9538989
GÉRARD LENORMAN (2e de 3). Spectacle de Gérard Lenorman enregistré lors des FrancoFolies de Montréal 1995.
- 14h30 **4 5 6 7 9**
11 CINÉ-MAXIMUM 909144
À LA RECHERCHE DE LA LIBERTÉ. (2h)
5 THE WONDER YEARS 6076 □
- 14h45 **15** RÉGIONS GOURMANDES (R) 98095705
Magazine culinaire.
- 15h00 **11 6 7 9 2**
12 13 MONTAGNE 59076
NUAGES EN TÊTE. Chantal Mauduit voyage beaucoup. Elle a choisi de gravir les plus hautes montagnes de la terre. □
2 LES DEUX FONT LA LOI 4960
UN COCKTAIL EXPLOSIF. Version française de "Border-town". Aventures avec Richard Comar et John H. Brennan.
5 MOVIE 20989
BLITHE SPIRIT. (2h) **15**
5 SPORTSWORLD 8429705
AVP VOLLEYBALL. Volleyball de plage. (1h)

TV5 JOURNAL TÉLÉVISÉ
DE TV5 6423569

8 9 12 15 15 22
32 35 40 REGARD SUR

LA NATURE (R) 74665
LE CHEVAL À ROBE RAYÉE
(4e de 6). Documentaire. Le zèbre se complait dans la savane de la Tanzanie et du Kenya. Cet équidé qui passe difficilement inaperçu a appris à se défendre des nombreux prédateurs qui l'assaillent en fuyant ou parfois en ruant, même si cela ne donne pas toujours de bons résultats. (1h)

12 DU MAURIER LIMITED
- MEN'S TENNIS 59415
(2h)

15h25 TV5 LA MÉTÉO DES
CINQ CONTINENTS
27603540

15h30 11 6 7 9 2
12 13 POUR TOUT

L'ART DU MONDE 539415
ROMAIN GARY. Documentaire avec Romain Gary, Jean Seberg et René Agid. Évocatif des personnes et événements qui ont marqué la vie de Romain Gary, romancier célèbre mais aussi héros de guerre, diplomate, cinéaste et mystificateur. (1h)

2 PUB 873



Tim Robbins et Paul Newman sont les vedettes dans la comédie satirique « Opération Hudsucker », présentée à CINEMA SPECIAL à 19h30, à Radio-Canada.

TV5 FLEURS ET JARDINS (R) 734453
Le jardin Cabot.

22 ABC'S WIDE WORLD OF SPORTS 133415

Reportages: championnat des petites ligues de baseball en provenance de Williamsport, en Pennsylvanie (en direct);

Travers Stakes, course de chevaux, en provenance de Saratoga Springs, New York; faits saillants de récentes courses automobiles. (2h30)

16h00 2 LE CHÂTEAU DU BONHEUR 908

Les merveilleuses aventures d'une petite fille et de ses amis, habitant une forêt magique.

SAMEDI

24 AOÛT

3 NEC WORLD SERIES GOLF 2502
(2h)

5 U.S. AMATEUR CHAMPIONSHIP 2184704
Golf. (2h)

TV5 VINS ET FROMAGES (R) 713960
Les vins chiliens; le cantonnier. Rediffusion dimanche, 10h30.

8 9 12 15 15 22

32 35 40 L'AFRIQUE DE TOUTES FAÇONS (R) 31144
LA FILIÈRE PÊCHE AU SÉNÉGAL. □

57 YOUR HOME OFFICE & SMALL BUSINESS PROGRAM 192434
Conseils.

16h30 11 6 7 9 2

12 13 PERFECTO 99182

Reportage sur la mode.

2 LE PETIT JOURNAL 892

Bulletin d'information pour les jeunes de 8 à 12 ans.

4 6 7 9 11
VIDÉO ROCK DÉTENTE 5182

Présentation des meilleurs vidéoclips rock détente sur les marchés national et international. Diffusion en simultané sur toutes les stations de la radio Cité Rock Détente du Québec.

5 CLSC CHALEURS 2952347

TV5 30 MILLIONS D'AMIS 719144
Rediffusion dimanche, 10h00.

8 9 12 15 15 22

32 35 40 CINÉ-SOLEIL 75347
POLLO, LE CHAT SANS QUEUE. (1h30)

57 MALONE 198618

16h35 5 RENCONTRE ESTIVALE 93333989

16h40 5 L'ÉGLISE 88874960

TÉLÉ SAMEDI CINÉMA

12h30 4 5 6 7 9

11 L'ADIEU DE LA PLANÈTE DES SINGES 643076

(6) (Farewell to the Planet of the Apes), E.-U. 1974. Science-fiction de D. McDougall et J.M. Lucas avec Roddy McDowall, Ron Harper et Roscoe Lee Browne. Sur une planète dominée par des singes, des Terriens sont poursuivis afin d'être réduits à l'esclavage. Assemblage d'épisodes d'une série télévisée. Adaptation ratée d'un film à succès. Mise en scène et effets spéciaux pauvres. A. (2h)

13h00 11 6 7 9 2

12 13 UN VENDREDI DINGUE, DINGUE, DINGUE 53163

(5) (Freaky Friday), E.-U. 1976. Comédie fantaisiste de G. Nelson avec Barbara Harris, Jodie Foster et John Astin. À la suite d'un souhait inconsidéré, la mère d'une adolescente sportive et désordonnée se trouve transportée dans le corps de sa fille et vice versa. Sujet insuffisamment exploité. Mise en scène chargée. Interprètes de talent. E. (2h)

14h00 57 CLOAK AND DAGGER 904366

(4) E.-U. 1946. Drame d'espionnage de F. Lang avec Gary Cooper, Lilli Palmer et Robert Alda. Un savant américain accepte de participer à une mission d'espionnage pendant la guerre. Inrassemblable mais habile. Mise en scène vigoureuse. Bons interprètes. A. (2h)

14h30 4 5 6 7 9

11 À LA RECHERCHE DE LA LIBERTÉ 909144

(6) (Life, Liberty and Pursuit on the Planet of the Apes), E.-U. 1974. Science-fiction de A. Leven et A. Kieillin avec Ron Harper, James Naughton et Roddy McDowall. Des astronautes subissent un lavage de cerveau de la part des singes qui dominent la planète où ils se sont posés. Assemblage d'épisodes d'une série télévisée. Adaptation ratée d'un film à succès. Mise en scène et effets spéciaux pauvres. A. (2h)

15h00 5 BLITHE SPIRIT 20989

(3) G.-B. 1945. Comédie de D. Lean avec Rex Harrison, Constance Cummings et Kay Hammond. L'apparition du fantôme de sa première femme cause des ennuis à un veuf remarqué. Adaptation d'une pièce de Noël Coward. Situations classiques. Réalisation excellente. Interprétation pleine de verve et de fantaisie. A. (2h) **18**

16h30 8 9 12 15 15

22 32 35 40 POLLO, LE CHAT SANS QUEUE 75347

(5) Sué. 1985. Dessins animés de S. Lasseby et J. Gissberg. Souffredouleur des félins délinquants de son quartier, un chat doit pourtant faire preuve de valeur pour impressionner son amie. Conception des personnages peu originale. Graphisme manquant de fini. Récit divertissant. E. (1h30)

18h30 4 5 6 7 9

11 FOOTLOOSE 293095

(4) E.-U. 1984. Comédie musicale de H. Ross avec Kevin Bacon, Lori Singer et John Lithgow. Dans une petite ville du Kansas où la danse et la musique rock sont interdites, un adolescent se démène pour organiser une soirée dansante. Traitement léger et assez sympathique. Quelques numéros réussis. Réalisation de métier. Interprétation honorable. A. (2h)

19h30 11 6 7 9 2

12 13 OPÉRATION HUDSUCKER 612347

(3) (The Hudsucker Proxy), E.-U. 1994. Comédie satirique de J. Coen avec Tim Robbins, Jennifer Jason Leigh et Paul Newman. En 1958, à New York, un coursier naïf se retrouve du jour au lendemain président d'une grande compagnie. Délirante satire du monde des affaires. Extraordinaire virtuosité technique. Superbes décors stylisés. T. Robbins merveilleux dans son rôle. A. (2h30) **18**

20h30 4 5 6 7 9

11 TÉ MOIN SOUS SURVEILLANCE 920637

(4) (Witness), E.-U. 1985. Drame policier de P. Weir avec Harrison Ford, Kelly McGillis et Josef Sommer. Un policier doit protéger un jeune garçon, membre d'une secte rigoriste, qui a été le témoin d'un meurtre. Intéressantes observations de moeurs. Intrigue bien

menée. Réalisation de métier. Interprétation juste. (2h)

21h00 2 OCTOPUSSY

83345250

(4) G.-B. 1983. Drame d'espionnage de J. Glen avec Roger Moore, Maud Adams et Louis Jourdan. L'agent secret James Bond évite un complot d'un général russe pour miner le système de défense occidental. Variations sur des thèmes connus. Quelques passages colorés. Réalisation technique au point. R. Moore peu convaincant. A. (2h45)

5 MOMENT OF TRUTH: BROWN PLEDGES 1726231

(6) E.-U. 1994. Drame social de J. Mantel avec Linda Gray, Leon Russom et David Lipper. Son fils ayant trouvé la mort durant un baptême d'étudiants, une mère part en croisade contre cette pratique. Téléfilm de série. Scénario mal écrit. Manque de sensibilité réelle. Mise en scène peu adroite. Interprétation forcée. A. (2h) **12**

8 9 12 15 15 22

32 35 40 DAME DE COEUR 34328

(4) (Queen of Hearts), G.-B. 1988. Comédie dramatique de J. Amiel avec Anita Zagaria, Joseph Long et Eileen Way. Le jeune fils d'un couple italien installé à Londres compte sur une boîte magique pour régler les problèmes de sa famille. Récit poétique, comique et insolite. Réalisation de qualité. Interprétation savoureuse. A. (1h59) **12**

22 MATINEE 78786

(4) E.-U. 1993. Comédie fantaisiste de J. Dante avec John Goodman, Cathy Moriarty et Simon Fenton. Durant la crise des missiles cubains en 1962, la première d'un film de science-fiction provoque tout un émoi dans une petite ville de Floride. Confrontation amusante entre la réalité et le cinéma. Pastiche hilarant des films de série B. Réalisation inventive et colorée. Interprétation satisfaisante. E. (2h) **12**

22h59 8 9 12 15 15

22 32 35 40 L'HOMME QUI VOULAIT SAVOIR 41761540

(3) Hol. 1988. Drame psychologique de G. Sluizer avec Bernard-Pierre Donnadieu, Gene Bervoets et Johanna Ter Steeg. Un homme

recherche inlassablement sa femme qui a été kidnappée par un professeur obsédé par la tentation du Mal. Suspense hichtcockien mené avec sang-froid. Intrigue fertile en rebondissements. Réalisation rigoureuse et soignée. Interprétation impressionnante de B.-P. Donnadieu. (1h55 appr.) **12**

23h20 11 6 7 9 2

12 13 PERRY MASON: UNE GAMINE INSUPPORTABLE 20628038

(5) (The Case of the Defiant Daughter), E.-U. 1990. Drame judiciaire de C.I. Nyby II avec Raymond Burr, Robert Culp et John Posey. Une adolescente de Las Vegas s'adresse à un avocat réputé pour défendre son père, accusé du meurtre d'un maître chanteur. Episode de la série télévisée "Perry Mason". Intrigue conventionnelle. Mise en scène acceptable. Interprétation dans le ton. A. (2h05) **12**

23h22 4 5 6 7 9

11 LES COMMITMENTS 7292328

(4) (The Commitments), G.-B. 1991. Comédie dramatique de A. Parker avec Robert Arkins, Michael Aherne et Angeline Ball. Un jeune Irlandais et deux de ses amis recrutent des artistes afin de former un groupe de musique "soul". Description enloupée de la genèse d'une formation musicale. Utilisation habile des performances de jeunes musiciens-acteurs. Ensemble à la fois léger et fort crédible. (2h appr.)

23h30 57 MURDER SHE SAID 348231

(4) G.-B. 1962. Comédie policière de G. Pollock avec Margaret Rutherford, Arthur Kennedy et James Robertson Justice. Une vieille demoiselle témoin d'un meurtre décide de mener sa propre enquête. Scénario tiré d'un roman d'Agatha Christie. Traitement humoristique. Mise en scène honnête. Composition savoureuse de M. Rutherford. A. (1h27) **18**

00h00 12 BONNIE & CLYDE 61535075

(2) E.-U. 1967. Drame policier de A. Penn avec Warren Beatty, Faye Dunaway et Michael J. Pollard. La vie criminelle et aventureuse de Clyde Barrow et Bonnie Parker. Récit inspiré de faits vécus. Oeuvre personnelle et puissante. Mélange habile de tragique et de

comique. Montage nerveux. Interprètes excellents. (2h22)

00h15 5 THE MAN IN THE WHITE SUIT 79721729

(3) G.-B. 1951. Comédie satirique de A. Mackendrick avec Alec Guinness, Joan Greenwood et Cecil Parker. Un inventeur fabrique un tissu inusable, ce qui bouleverse les magnats de l'industrie textile. Thème original réalisé sur un ton humoristique. Mise en scène inventive. Fine interprétation. E. (1h45)

00h45 2 DÉPENDANCE 2039800

(6) Fr. 1994. Drame de moeurs de S. Mont avec Yvonne Horton, Thomas Van Hamok et Kimbalee Chivers. Un peintre en mal d'inspiration se prête avec délice aux exigences érotiques d'un inquiet maître-chanteur. Téléfilm au scénario artificiel prétexte à scènes rocoloses. Réalisation anémique. Interprétation affectée. (2h)

01h00 3 MURDER IN NEW HAMPSHIRE: THE PAMELA SMART STORY 17368

(5) E.-U. 1991. Drame judiciaire de J. Chopra avec Helen Hunt, Chad Allen et Ken Howard. Une enseignante est condamnée pour avoir incité son amant, un étudiant de quinze ans, à tuer son mari. Téléfilm à l'intrigue basée sur un fait divers. Approche psychologique fort limitée. Réalisation relâchée. Interprétation crédible de H. Hunt. (2h)

02h22 12 LIKE FATHER, LIKE SON 92598598

(6) E.-U. 1987. Comédie fantaisiste de Rod Daniel avec Dudley Moore, Kirk Cameron et Sean Astin. Sous l'effet d'une potion magique, la personnalité d'un chirurgien est transportée dans le corps de son jeune fils et vice versa. Sujet prometteur traité de façon simpliste. Mise en scène banale et parfois confuse. Interprétation plus agitée que drôle de D. Moore. A. (1h48)

04h10 12 JUNGLE PATROL 13502670

(5) E.-U. 1948. Drame de guerre de J. Newman avec Kristine Miller, Arthur Franz et Ross Ford. Durant la Deuxième Guerre mondiale, huit pilotes protègent une base aérienne contre les raids japonais. Scénario fort routinier. Quelques passages assez prenants. Réalisation et interprétation honnêtes. A. (1h22)

SAMEDI

24 AOÛT

16h45 **5** FORÉT NOTRE AVENIR 88879415

17h00 **11 6 7 9 2**

12 13 JARDIN D'AUJOURD'HUI (R) 54521

Magazine horticole.

2 PASSION PLEIN AIR (R) 6705

LE CERF DE VIRGINIE. Les moeurs et modes de survie du cerf de Virginie en hiver. Les nouvelles amorces à gibier. L'observation des poissons d'eau douce. Rediffusion à 00h00.

4 5 6 7 9 11

FLEURS ET JARDINS (R) 8347

Magazine horticole. Chronique horticole: les pétales. Jardin Cabot Charlevoix. Recette: bleuets au chocolat. Ail des bois.

5 À COMMUNIQUER 7106

15 JOURNAL TÉLÉVISÉ SUISSE 325881

12 WORLD CHAMPIONSHIP WRESTLING 5250 (1h)

57 WASHINGTON WEEK IN REVIEW 453057

17h30 **11 6 7 9 2**

12 13 BRANCHÉ 80434

Magazine traitant des équipements informatiques, logiciels, CD-Rom, autoroute électronique et des répercussions de toutes ces technologies sur le travail, la famille, l'économie et la société.

2 LE GRAND JOURNAL 144

4 5 6 7 9 11

DINOSAURES 6434

15 VISIONS D'AMÉRIQUE 2849453

Magazine d'actualité des francophones et des francophiles des Amériques. Rediffusion à 23h00.

57 WALL STREET WEEK 112298

Anim.: Louis Rukeyser. □

17h40 **2** HEBDO SPORTS

25044386

Magazine sportif.

17h45 **15** GOURMANDISES

(R) 94101892

Emission culinaire.

SOIRÉE

18h00 **11 6 7 9 2**

12 13 LE TÉLÉ JOURNAL 6103569

□

2 SEAQUEST, GARDIEN

DES OCÉANS 89250

LE DICTATEUR avec Roy Scheider, Stephanie Beacham et Don Franklin. (1h)

3 CHANNEL 3 NEWS 811

4 5 6 7 9 11

LE TVA, ÉDITION 18 HEURES 3347

□

5 NEWSWATCH SATURDAY 34724

(1h)

5 NEWSCHANNEL FIVE 3595724

15 THALASSA (R)

996366

Rencontre avec les Barbares, une famille passionnée de voile; la protection des derniers sites naturels du littoral français par un petit organisme public. (1h)

8 9 12 15 15 22

32 35 40 LES NOUVELLES AVENTURES DE SKIP-PY 41521

Rediffusion mardi, 16h30.

12 PULSE 8415 □

22 ABC WORLD NEWS

SATURDAY 85989 □

57 SNEAK PREVIEWS

102811

18h15 **11 6 7 9 2**

12 13 DÉCOUVERTE

44584434

LA RÉVOLUTION HUMAINE. Dans ce dernier épisode de la série "Les Origines de l'humanité", nous verrons comment, depuis notre lointain ancêtre Lucy, l'évolution a permis l'émergence de l'être humain que nous sommes. □

18h30 **3** CBS EVENING

NEWS 163 □

4 5 6 7 9 11

CINÉ-EXTRA 293095

FOOTLOOSE. (2h)

5 NBC NIGHTLY NEWS

3586076 □

8 9 12 15 15 22

32 35 40 NATIONAL

GEOGRAPHIC (R) 811960

LES GRIZZLIS. Bien qu'il ait souvent suscité l'horreur ou l'admiration, le grizzli n'en demeure pas moins le symbole même de la vie sauvage. □

12 COUNTRY PROFILES

2095 □

22 PUB 23499

57 INSIDE ALBANY

193163

19h00 **11 6 7 9 2**

12 13 HISTOIRES FANTASTIQUES 41057

UN Puits D'OR. Alors qu'ils creusent pour trouver de l'eau, une jeune fille et son beau-père, un ex-marine brutal, font une trouvaille étrange. □

2 LES INTERNATIONAUX DE TENNIS DU

CANADA (D) 74415

Du Centre national de tennis de l'Université York à Toronto. (2h) EN DIRECT

3 ENTERTAINMENT

THIS WEEK 1347

5 BASEBALL (D)

672908

À Chicago, les White Sox accueillent les Blue Jays. (3h appr.) EN DIRECT □

5 HOME IMPROVEMENT

5575827

15 JOURNAL TÉLÉVISÉ

DE FRANCE 2 220237 □

12 STAR TREK: DEEP

SPACE NINE (R) 97231

22 STAR TREK: DEEP

SPACE NINE 99279

(1h) □

57 THE EDITORS

466521

19h30 **11 6 7 9 2**

12 13 CINÉMA SPÉCIAL

612347

OPÉRATION HUDSUCKER.

(2h30) □

5 JEOPARDY! 3575960

□

15 FAITES LA FÊTE

784144

LA FÊTE BRÉSILIENNE.

Inv.: Michel Courtemanche, Pierre Palmade, Véronique Sanson, Michel Fugain, Lia, Sacha Distel et Les Collégiens, Laurent Gerra, Virginie Lemoine, Antoine, Pierre Vassiliu, le Trio Esperanza, Laawa Braz, Gaël Leforestier et Benjamin Castaldi, Les Vamps, Jean-Marie Bigard, Laspalés et Chevallier, Élie et Dieudonné, Élie Kakou, Dany Boon, Sylvain Mirouf et Marc Jolivet. (2h)

8 9 12 15 15 22

32 35 40 PLAISIR DE

LIRE 38057

Danièle Bombardier reçoit l'auteur George-Hébert Germain pour son roman "Inuit". Marie-Claire Séguin nous parle de ses lectures préférées. □

57 MCLAUGHLIN GROUP

199347

20h00 **3** DR. QUINN, MEDI-

CINE WOMAN (R) 2845

5 NATIONAL GEOGRAPHIC (R) 1723144

ARCTIC KINGDOM. Moeurs de la faune arctique. (1h) □

8 9 12 15 15 22

32 35 40 LE MONDE

EN MOUVEMENT 64569

LE DERNIER TRANSCONTINENTAL (1re de 2). Murray Sayle, journaliste d'origine australienne, effectue la traversée du Canada à bord du dernier train de passagers reliant Halifax et Vancouver. (1h) Rediffusion dimanche, 13h30.

12 STAR TREK: VOYAGER (R) 13279

Science-fiction. (1h) □

22 SECOND NOAH 10417

(1h) □

57 ONLY FOOLS AND

HORSES 482569

Rodney présente sa nouvelle petite amie à la famille: une policière.

20h30 **4 5 6 7 9**

11 CINÉ-EXTRA 920637

TÉMOIN SOUS SURVEILLANCE. (2h)

57 KEEPING UP APPEARANCES 461076

Comédie. Hyacinth prépare Richard à son nouvel emploi de cadre pour une entreprise de friandises.

21h00 **2** CINÉMA JAMES

BOND 83345250

OCTOPUSSY. (2h45)

3 TOUCHED BY AN

ANGEL 2601 (1h) □

5 NBC MOVIE 1726231

MOMENT OF TRUTH: BROTHER PLEDGES. (2h) □

8 9 12 15 15 22

32 35 40 CINÉMA

34328

DAME DE COEUR. (1h59) □

12 DU MAURIER LIMITED

- MEN'S TENNIS 16366

(2h)

22 SATURDAY NIGHT AT

THE MOVIES 78786

MATINEE. (2h) □

57 AS TIME GOES BY

260434

Judith est à nouveau amoureux.

21h30 **15** BON WEEK-END

991811

57 BLACK ADDER

702095

Comédie avec Rowan Atkinson. Le fils cadet d'un roi anglais du Moyen Âge fait des pieds et des mains pour accéder au trône.

22h00 **11 6 7 9 2**

12 13 LE TÉLÉ JOURNAL

6688502 □

3 WALKER, TEXAS RANGER (R) 7778 (1h) □

5 RITA & FRIENDS (R)

74366 (1h) □

15 L'ANECDOTE CINÉMA

(R) 251705

MARCEL SABOURIN (3e de 4). Série racontant l'histoire du cinéma québécois par le biais d'anecdotes vécues par ceux et celles qui l'ont fabriqué.

57 RED DWARF 990219

22h20 **11 6 7 9 2**

12 13 LA MÉTÉO

34389705

22h22 **11 6 7 9 2**

12 13 LES NOUVELLES

DU SPORT 8908637

22h30 **4 5 6 7 9**

11 LE TVA, ÉDITION

RÉSEAU & TVA SPORTS

8620540 □

15 JOURNAL TÉLÉVISÉ

BELGE 6071873

57 THE MONTREAL FESTIVAL: A JAZZ CELEBRATION (R) 617873

Documentaire sur le festival annuel de jazz de Montréal. Extraits de spectacles d'Ella Fitzgerald, Ray Charles, B.B. King, Stéphane Grappelli, et bien d'autres. (1h)

22h50 **11 6 7 9 2**

12 13 CARNET FESTIVAL 5600328

Série sur les activités du Festival des films du monde, qui nous permet de prendre connaissance des productions marquantes présentées au Festival et de rencontrer des personnalités de passage à Montréal pour l'événement.

22h55 **15** LA MÉTÉO DES

CINQ CONTINENTS

71293415

22h59 **8 9 12 15 15**

22 32 35 40 CINÉMA

41761540

L'HOMME QUI VOULAIT SAVOIR. (1h55 appr.) □

23h00 **3** CHANNEL 3 NEWS

4705

5 SATURDAY REPORT

5207892

□

5 NEWSCHANNEL FIVE

8449569

15 VISIONS D'AMÉRIQUE

(R) 1951298

12 CTV WEEKEND NEWS

77989

□

22 BAYWATCH

97095

(1h)

23h09 **4 5 6 7 9**

11 TIRAGES DE "LA

QUOTIDIENNE" - "SÉLECT

42" - "BANCO" - "LOTTO

6 / 49" - "EXTRA"

63464328

23h15 **5** THE COUNTRY

BEAT 6152366

Entrevues avec les vedettes de l'heure de la musique country: David Lee Murphy, Terry Kelly, Ken Murshaw, Wendell Donovan. (1h)

15 PASSE-MOI LES

JUMELLES (R) 8506960

LE SOIR AU COIN DU BOIS. Le destin tragique d'un sapin de Noël; la chasse au dahu, un animal de montagne. (1h)

23h20 **11 6 7 9 2**

12 13 TÉLÉ-SÉLECTION

20628038

PERRY MASON: UNE GAMINE INSUPPORTABLE. (2h05) □

23h22 **4 5 6 7 9**

11 CINÉ-LUNE 7292328

LES COMMITMENTS. (2h appr.)

23h30 **3** HERCULES 98873

5 SATURDAY NIGHT

LIVE (R) 2207279 □

12 PULSE 8931347 □

57 SATURDAY NIGHT

MOVIE 348231

MURDER SHE SAID. (1h27)

18

23h45 **2** LE GRAND JOURNAL

34

MATINÉE

5h32 **12** CHEERS 12187
 6h00 **5** FAMILY MATTERS 1083187
 Diffusion de deux épisodes. (1h)
5 AU CENTUPLE 86748
12 THE NEW ADVENTURES OF DUDLEY THE DRAGON 15274
22 JELLYBEAN JUNGLE 57962
 6h30 **3** PUB 14922
4 **5** **6** **7** **9** **11**
 SALUT, BONJOUR! WEEK-END (D) 437361
 (2h30) EN DIRECT
12 SHARON, LOIS, AND BRAM'S ELEPHANT SHOW 42036
22 HAPPY NESS SECRET OF THE LOCH 11564
 7h00 **3** CATHOLIC MASS 53309
5 MAAMUITAAU 71729
5 THE JETSONS 8267309
12 ERIC'S WORLD 33583
22 NICK NEWS 43651
57 SESAME STREET 610274
 (1h) □
 7h30 **11** **6** **7** **9** **2**
12 **13** ALICE AU PAYS DES MERVEILLES 31816
 Dessins animés.
3 BOBBY'S WORLD 32816
5 CYCLE! (R) 83564
5 THE FLINTSTONES 8246816
15 HEXAGONE 8916125
 Rubriques et reportages présentant des aspects vivants, actuels et diversifiés de la langue et de la culture françaises.

12 FISH'N CANADA 12090
22 PUB 615477
 (3h30)
 7h45 **15** DITES-MOI TOUT (R) 33235545
 L'apprentissage du français langue seconde chez les adolescents et les adultes.
 8h00 **11** **6** **7** **9** **2**
12 **13** LES NOUVELLES AVENTURES DE WINNIE L'OURSON 38813
 Dessins animés.
3 MIGHTY MORPHIN POWER RANGERS 65423
5 COTTAGE COUNTRY (R) 50657
 Voir samedi, 11h30.
5 SUNDAY TODAY 2758835
 Magazine d'information. (1h) □
15 OBSIDIENNE 122293
 Magazine de l'actualité africaine.
12 HOUR OF POWER 22657
 Religion. (1h)
57 BARNEY AND FRIENDS 933477
 □
 8h30 **11** **6** **7** **9** **2**
12 **13** LES OURSONS VOLANTS 88354
 Dessins animés. □
3 BOBBY'S WORLD 59354
5 THE CANADIAN GARDENER (R) 59922
 □
15 OUTREMERS 121564
 LES BONIS ET LE SIDA. La perception du sida par les habitants de la forêt guyanaise.
57 GHOSTWRITER 932748
 □
 9h00 **11** **6** **7** **9** **2**
12 **13** LA BANDE À OVIDE 21854
 Dessins animés. □

3 CBS NEWS SUNDAY MORNING 21496
 (1h30) □
4 **5** **6** **7** **9** **11**
 TÊTE-À-TÊTE (R) 39854
 Avec Lise Payette. Inv.: Simone Veil. (1h)
5 CORONATION STREET 73699
 Feuilleton. (2h)
5 MEET THE PRESS 1787941
 (1h) □
15 L'ÉCOLE DES FANS (R) 6443657
 Inv.: Julio Iglesias.
12 MIRACLES NOW 41038
57 WISHBONE 843800
 □
 9h30 **11** **6** **7** **9** **2**
12 **13** LES DÉBROUILLARDS (R) 35545
 C'EST FINI! On fête la toute dernière émission des Débrouillards. Avant de faire leurs adieux, Marie-Soleil et Gregory présentent l'envers du décor. Une émission pleine de surprises... surprenantes! DERNIÈRE □
12 HELLENIC PROGRAM 55729
 Variétés grecques.
57 TRAILSIDE: MAKE YOUR OWN ADVENTURE 660019
 9h55 **15** LA MÉTÉO DES CINQ CONTINENTS 78884583
 10h00 **11** **6** **7** **9** **2**
12 **13** LE JOUR DU SEIGNEUR 57800
 Messe célébrée au Centre d'arts Orford par Guy Chapdelaine, prêtre. (1h) □
4 **5** **6** **7** **9** **11**
 BIBI ET GENEVIÈVE 90380
5 BOB VILA'S HOME AGAIN 5304545

DIMANCHE

25 AOÛT

15 30 MILLIONS D'AMIS (R) 935854
12 QUESTION PERIOD 92748
 □
57 CABIN COUNTRY 307038
 10h30 **3** FACE THE NATION 28038
4 **5** **6** **7** **9** **11**
 FINANCES (R) 45854
 Magazine portant sur l'information boursière et économique. Inv.: Alain Bouchard, président de Alimentation Couche-Tard.
5 MARTHA STEWART LIVING 9881309
15 VINS ET FROMAGES (R) 734800
 Voir samedi, 16h00.
12 COUNTY WORKSHOP 30922
57 NEW YANKEE WORKSHOP (R) 945212
 11h00 **11** **6** **7** **9** **2**
12 **13** LA MÉMOIRE DES BRUMES 40564
 Documentaire. Dans les forêts humides et les marécages infestés de moustiques et de crocodiles, deux jeunes Français renouvellent l'exploit de la première traversée sud-nord de la Nouvelle-Guinée. (1h)
3 YOU CAN QUOTE ME 6800
4 **5** **6** **7** **9** **11**
 COMPLÈTEMENT MARTEAU (R) 22816
 Rénovation et entretien domiciliaire. Sujets: pose de gouttières; ouvre-porte de garage. Rediffusion à 23h46.

5 50 UP 88458
 Sujets: fréquenter quelqu'un beaucoup plus jeune (ou vieux) que soi; conjoints battus; la danse du ventre. □
5 HAVEN 8484632
15 L'OEIL ÉCOUTE 648816
 NAPLES (1re de 2). Visite guidée de Naples en Italie. (1h) Rediffusion lundi, 1h15.
12 BOB IZUMI'S REAL FISHING SHOW 40212
22 FORUM TWENTY-TWO 91372
57 HOMETIME 122274
 11h30 **3** THIS WEEK IN BASEBALL 1729
4 **5** **6** **7** **9** **11**
 LÉGENDES DU MONDE (R) 23545
 L'ESPRIT DE LA FORÊT.
5 ALIVE! 89187
 Sujets: les écoles pathogènes?; des plantes qui aident à garder la maison propre; comment le patineur Elvis Stojko soigne ses blessures. □
5 PUB 9426657
 (1h30)
12 CANADA IN VIEW 41941
22 THIS WEEK WITH DAVID BRINKLEY 520106
 (1h) □
57 THIS OLD HOUSE (R) 123903
 Conseils. □

TÉLÉ DIMANCHE CINÉMA

12h30 **4** **5** **6** **7** **9**
11 TAP DANCE 654941
 (5) E.-U. 1989. Comédie musicale de N. Castle avec Gregory Hines, Sammy Davis fils et Suzanne Douglas. À sa sortie de prison, un danseur, maître dans l'art des claquettes, a du mal à se réinsérer. Scénario cousu de fil blanc. Personnages sans profondeur. Bons numéros de danse. Réalisation sobre. Acteurs plutôt mal dirigés. A. (2h30)
 13h00 **57** THE CANDIDATE 388903
 (4) E.-U. 1972. Etude de mœurs de M. Ritchie avec Robert Redford, Peter Boyle et Don Porter. Un organisateur de campagne électorale convainc un jeune avocat de se présenter au siège de sénateur en Californie. Style de reportage. Thème convaincant et instructif. Scènes vivantes. Interprétation sobre et subtile de R. Redford. (2h) Suivi de MAILBAG.
 15h00 **4** **5** **6** **7** **9**
11 LE GARDIEN DES HORIZONS VERTS 65458
 (6) (The Man Who Guards the Greenhouse), Can. 1988. Drame sentimental de M. Voizard avec

Christopher Cazenove, Rebecca Dewey et Louise Vallance. Une romancière un peu déprimée retrouve l'inspiration en compagnie d'un photographe animalier. Episode de la série télévisée "Shades of Love". Intrigue sirupeuse débordant de bons sentiments. Situations banales. Mise en scène quelconque. A. (1h30)
 17h30 **8** **9** **12** **15** **16**
22 **32** **33** **40** LE DRAGON DE M. POMALO 341814
 (4) Hol. 1983. Dessins animés de B. Kroon, H. Geelen et B.F. Jensen. Dans une cité investie par une créature maléfique, un chat astucieux tente de faire la lumière sur une affaire de vol de banque dont est accusé un ours richard et peu futé. Dialogues abondants. Situations signifiées. Galerie colorée de personnages. Graphisme et animation de qualité. E. (1h30)
 20h00 **5** THE THREE MUSKETEERS 27835
 (5) E.-U. 1993. Aventures de S. Herrek avec Chris O'Donnell, Kiefer Sutherland et Tim Curry. Un jeune aventurier fougueux se joint à trois mousquetaires afin de déjouer un complot visant à faire assassiner le roi. Adaptation légère et superficielle du roman d'Alexandre Dumas. Accent mis sur l'humour et l'action. Intéressantes cabotinant avec enthousiasme. E. (2h) □

21h00 **3** A PLACE TO BE LOVED 1458
 (6) E.-U. 1993. Drame judiciaire de S. Smolan avec Richard Crenna, Rhea Perlman et Tom Guiry. Un gamin de 12 ans demande que la justice déclare ses parents incapables de façon à être adopté par une nouvelle famille. Téléfilm abordable sans subtilité un fait divers. Traitement manichéen. Stéréotypes à la pelle. Réalisation routinière. Interprétation potable. A. (2h) □
5 ADDAMS FAMILY 1793903
 (4) E.-U. 1991. Comédie fantaisiste de B. Sonnenfeld avec Anjelica Huston, Raul Julia et Christopher Lloyd. Des escrocs tentent d'usurper l'immense fortune d'une famille d'excentriques qui cultivent le goût du macabre. Scénario inspiré des personnages créés par le dessinateur Charles Addams. Intrigue plutôt mince. Nombreux moments savoureux. Mise en scène alerte. Interprétation exubérante à souhait. A. (2h) □
12 FOR BETTER AND FOR WORSE 71670
 (5) Can. 1992. Drame policier de C. Donner avec Kate Nelligan, Geraint Wyn Davies et Jennifer Beals. Une enseignante américaine, mariée à un ingénieur allemand, est kidnappée par un de ses anciens élèves qui veut la forcer à l'épouser. Téléfilm au traitement

plutôt superficiel d'un thème connu. Développements prévisibles. Mise en scène assez froide. Interprétation affectée. (2h) □
22 WILLING TO KILL: THE TEXAS CHEERLEADER STORY 33090
 (5) E.-U. 1992. Drame de mœurs de David Greene avec Lesley Ann Warren, Tess Harper et Dennis Christopher. Afin d'assurer à sa fille une place au sein d'un groupe de meneuses de claques, une Texane veut faire assassiner la mère d'une rivale. Téléfilm morbide inspiré d'un fait divers. Développements assez plausibles. Quelques longueurs. Mise en scène retenue. Bonne interprétation de L.A. Warren. (2h) □
 23h00 **8** **9** **12** **15** **16**
22 **32** **33** **40**
 VÉRITÉS ET MENSONGES 1994090
 (3) Fr. 1973. Documentaire de O. Welles et F. Reichenbach. Présentation d'éléments d'information sur deux faussaires célèbres. Éléments de réflexion sur les faux-semblants et la vérité dans la pratique de l'art. Utilisation habile des mots et des images. O. Welles très à l'aise en commentateur facétieux. A. (1h35)
57 MURDER AT THE GALLOP 409800
 (4) G.-B. 1963. Comédie policière

de G. Pollock avec Margaret Rutherford, Robert Morley et Flora Robson. Une vieille demoiselle en quête sur la mort étrange d'un riche vieillard. Adaptation d'un roman d'Agatha Christie. Traitement sans prétention mais savoureux. Mise en scène honnête. Interprétation pittoresque. A. (1h30) □
 00h00 **5** MY BOYFRIEND'S BACK 2660626
 (5) E.-U. 1989. Comédie dramatique de P. Schneider avec Sandy Duncan, Jill Eikenberry et Judith Light. À la demande d'un producteur de télévision, trois chanteuses tentent de retravailler ensemble après 25 ans de séparation. Téléfilm sans surprise mais plaisant. Réalisation inégale. Interprétation adéquate. A. (2h)
 00h22 **11** **6** **7** **9** **2**
12 **13** TOMBÉS DU CIEL 3274173
 (3) Esp. 1990. Drame de mœurs de F. Lombardi avec Gustavo Bueno, Diana Quijano et Leontina Antonina. Un animateur de radio, un vieux couple de bourgeois ainsi qu'une pauvre servante et ses deux petits-fils essuient plusieurs revers dans leur recherche du bonheur. Entremêlement habile de trois récits. Ensemble dominé par l'obsession de la mort et des inégalités sociales. Illustration précise. Interprétation solide. (2h10)

DIMANCHE

25 AOÛT

APRÈS-MIDI

12h00 **11 6 7 9 2**

12 13
LA SEMAINE VERTE
58496

Magazine s'intéressant au domaine agro-alimentaire, aux ressources naturelles renouvelables et à l'environnement. (1h) □

3 PUB 59390

4 5 6 7 9 11

PUB 36106

5 MEETING PLACE (R)
77816

Service religieux en provenance de l'église First Christian Reformed de Burnaby, en Colombie-Britannique. (1h)

15 BIBI ET SES AMIS
125380

12 SUNDAY EDITION
61380

(1h) □

57 ROD & REEL

STREAMSIDE 936564

Pêche.

12h30 **2** IMAGES DU QUÉ-
BEC 43835

3 CBS SPORTS SHOW
133748

THE PARALYMPICS. Jeux olympiques spéciaux. (1h)

4 5 6 7 9 11

CINÉ-MAXIMUM

654941

TAP DANCE. (2h30)

15 JOURNAL DE FRANCE
3 1228831

22 PUB 525651
(1h30)

57 OREGON TRAIL
664835

12h45 **15** ECO & COMPA-
GNIE 73272800

Emission économique et financière. Rediffusion mardi, 3h00.

13h00 **11 6 7 9 2**

12 13

SECOND REGARD

44380

MA SOEUR, MON COACH. Chantal Des Marais est une religieuse bien particulière: elle est l'entraîneuse des Aigles de Marie-Clare, une équipe féminine de hockey. CHACUN POUR L'AUTRE. Michel, 24 ans, devient le tuteur de son frère Sylvain, âgé de 15 ans. □

2 LES INTERNATIONAUX DE TENNIS DU CANADA (D)

22941

Du Centre national de tennis de l'Université York à Toronto. (2h) EN DIRECT

5 COUNTRY CANADA
90800

Magazine agricole. □

5 TOSHIBA TENNIS

CLASSIC

5325038

(2h)

15 TARATATA (R)

9790496

Rendez-vous musical de Nagai. Invité d'honneur: Robert Charlebois. Avec Vaya con Dios, Alain Souchon, Laurent Voulzy et le groupe Fabe. (1h15)

8 9 12 15 15 22

32 35 40 LA SAGA DE
LA FORMULE 1 76854

LE MUST DES GRANDS PRIX. Le Grand Prix de Monaco reste, depuis sa première édition en 1929, un Grand Prix à part.

12 DU MAURIER LIMITED
- MEN'S TENNIS (D)

719816

Du Centre national de tennis de l'Université York à Toronto. (3h) EN DIRECT

57 SUNDAY AFTERNOON

MOVIE 388903

THE CANDIDATE. (2h) Suivi de MAILBAG.

13h30 **11 6 7 9 2**

12 13 EN TOUTE LIBERTÉ 38632

Inv.: Jean-Pierre Perreault, danseur, chorégraphe, scénographe et peintre.

3 U.S. OPEN TENNIS

EXHIBITION MATCHES

93699

Matches hors-concours. (2h)

5 SUNDAY ARTS ENTERTAINMENT (R) 80380

BUFFALO GROUND; ST. JOHN'S TWO-STEP. Visite de la ville de Saint-Jean, Terre-Neuve. □

8 9 12 15 15 22

32 35 40 LE MONDE

EN MOUVEMENT (R)

155941

(1h) Voir samedi, 20h00.

14h00 **11 6 7 9 2**

12 13 L'ENSORCELEU-
SE: KIRI TE KANAWA

1861651

Spectacle envoûtant mettant en vedette la célèbre soprano.

5 BASEBALL (D)

180380

A Chicago, les White Sox reçoivent les Blue Jays. (3h appr.) EN DIRECT □

22 ABC COLLEGE FOOT-
BALL (D) 800458

KICKOFF CLASSIC. Aux Meadowlands à East Rutherford, Penn State se mesure à USC. (3h30) EN DIRECT □

14h15 **15** SIDAMAG (R)

69676699

14h30 **15** LE MARTIN-TROT-
TEUR (R) 604212

Aujourd'hui: Côte-Nord, Manicouagan, Duplessis, Anticosti. Rediffusion lundi, 8h30.

8 9 12 15 15 22

32 35 40 TÉ LÉ SCIEN-
CE (R) 785545

BOMBE A À MONTRÉAL. À la fin de la guerre 39-45, le gouvernement canadien révèle qu'une équipe de scientifiques des pays alliés, réunie dans un laboratoire de l'Université de Montréal, a contribué dans le plus grand secret à la mise au point de la bombe atomique. Ce "docudrame" scientifique retrace les grandes lignes de cette aventure atomique. (1h)

14h50 **11 6 7 9 2**

12 13 CHAPLIN ET LA
MUSIQUE 26679361

Documentaire. Extraits de musique et présentation d'images d'archives de films de Charlie Chaplin. Interviews avec Marcel Marceau, Francis Bordat, Sophia Loren, Michel Villard, Eddy Marnay, Ivry Gillis et Christian Donnadieu. (1h10)

15h00 **2** LES DEUX FONT

LA LOI 5564

DÉPART VERS LE FUTUR avec Richar Comar, John H. Brennan et Sophie Barjac.

4 5 6 7 9 11

CINÉ-MAXIMUM

65458

LE GARDIEN DES HORIZONS VERTS. (1h30)

5 SPORTSWORLD

8496477

(1h)

15 JOURNAL TÉ LÉ VISÉ

DE TV5 6483941

57 UPSTAIRS, DOWN-
STAIRS 134019

Feuilleton. Elizabeth confie à Rose qu'elle a passé la nuit avec Karekin. (1h)

15h25 **15** LA MÉTÉO DES

CINQ CONTINENTS

27670212

15h30 **2** PUB 706

3 PRESIDENT'S CUP

PREVIEW 632

15 PASSE-MOI LES JU-
MELLES 396859

TRAIN ET TÉLÉ: FÉÉRIQUE! La découverte des trains de montagne et des téléferiques en Suisse. (1h) Rediffusion samedi, 23h15.

8 9 12 15 15 22

32 35 40

MONTAGNE (R)

17941

PHILIPPE LAROCHE, L'ESCALE QUÉBÉCOISE. Le saut est devenu à Lillehammer la deuxième discipline olympique du ski acrobatique... et les frères Larocche pourront se dire qu'ils y sont pour quelque chose. Depuis plus de 10 ans, ces 5 Québécois brandissent à tour de rôle l'étendard de la Québec Air Force sur tous les tremplins du cirque blanc. □

16h00 **11 6 7 9 2**

12 13

LE SIÈCLE DU PEUPLE

28670

1930 - LA FIEVRE DU SPORT. En 1930, des équipes du monde entier participent à la première Coupe du Monde de football en Uruguay. Dans la décennie précédente, le rugby et le baseball avaient déjà attiré pour la première fois un grand nombre de spectateurs. (1h)

2 LE CHÂTEAU DU BON-
HEUR (R) 941

3 NEC WORLD SERIES

GOLF 3106

(2h)

5 US AMATEUR CHAMP-
IONSHIP 4620336

Golf. (2h)

8 9 12 15 15 22

32 35 40 EXPÉDITION

(R) 82854

RÉCIFS CORALLIENS. Documentaire qui témoigne de la beauté spectaculaire des récifs de corail, le plus vieil écosystème du monde. (1h)

12 THE RED GREEN

SHOW 7458

57 IN JULIA'S KITCHEN

WITH MASTER CHEFS

125598

□

16h30 **2** LE PETIT JOUR-
NAL 125

4 5 6 7 9 11

15 AUTOMAG PLUS (R) 1274

Magazine d'information sur les diverses facettes du monde de l'automobile. Essai rou-

lier: le T-REX, un véhicule unique construit au Québec. Autos usagées: les voitures usagées 11. Sécurité: quelques conseils de sécurité sur le partage de la route avec les poids lourds. Reportage: un endroit unique, le Park Lane Cafe.

15 LE JARDIN DES

BÊTES 691748

12 SIMPLY WINE &

CHEESE 9670

57 BURT WOLF'S TABLE

220962

La Patagonie.

17h00 **11 6 7 9 2**

12 13

LES GRANDS PRIX MOL-
SON DRY DE FORMULE 1

17152

GRAND PRIX DE BELGIQUE. Course automobile de Formule 1, tenue à Spa-Francorchamps, en Belgique. Parmi les pilotes, Jacques Villeneuve. (1h)

2 PAS SI BÊTE QUE ÇA!

(R) 7309

Magazine. L'hygiène, les soins vétérinaires et tout ce qui se rapporte aux bêtes.

4 5 6 7 9 11

VINS ET FROMAGES (R)

9496

Invitation à parcourir la route des vins en compagnie des maîtres sommeliers. Thème: le Chili.

5 HORSE RACING (D)

4090

En provenance de l'hippodrome Woodbine de Toronto, le Breeder's Stakes, course de chevaux. (1h) EN DIRECT

15 JOURNAL TÉ LÉ VISÉ

SUISSE 956187

8 9 12 15 15 22

32 35 40

FAUNE NORDIQUE (R)

97699

LES CHEVAUX DE L'ÎLE DE SABLE. Documentaire. Comme dans ses prairies originelles, le cheval vit à l'île de Sable un quotidien très hiérarchique et très ordonné que nous suivrons au cours des saisons. Nous serons témoins de l'amour, du maternage, de l'adaptation et de la survie dans ce milieu relativement hostile. □

12 AUTOMAG PLUS

4564

57 THE VICTORY GAR-
DEN 328361

□

17h30 **2** LE GRAND JOUR-
NAL 477

4 5 6 7 9 11

DINOSAURES 5854

15 L'ÉCOLE DES FANS

(R) 679212

Inv.: Guy Béart. (1h)

8 9 12 15 15 22

32 35 40

CINÉ-SOLEIL 341814

LE DRAGON DE M. POMA-
LO. (1h30)

11 PERSPECTIVES 2380

12 FT FASHION TELEVI-
SION 7962

22 AIR IT OUT SPECIAL

43380

Match de football opposant deux équipes de quatre joueurs. □

57 TODAY'S FIRST EDI-
TION 525354

Emission littéraire.

SOIRÉE

18h00 **11 6 7 9 2**

12 13 LE TÉ LÉ JOURNAL

- ÉDITION SPÉCIALE

47380

(1h) □

2 ÉCOUTE-MOI (R)

51854

VOYAGER C'EST DÉCOUVRIR...ET SE DÉCOUVRIR. Des jeunes de 15 à 25 ans s'expriment sur divers sujets d'actualité. (1h)

3 CBS NEWS 816

□

4 5 6 7 9 11

LE TVA, ÉDITION 18 HEU-
RES 2767

□

5 THE MAGICAL WORLD
OF DISNEY 93800

(1h) □

5 PUB 3562496

12 PULSE 7835

□

22 ABC WORLD NEWS

SUNDAY 40293

□

57 JANCIS ROBINSON'S

WINE COURSE 775877

18h30 **3** M-A-S-H 496

4 5 6 7 9 11

RIRA BIEN 3019

5 NBC NIGHTLY NEWS

3553748

□

15 JOURNAL TÉ LÉ VISÉ

DE FRANCE 2 696293

□

12 TRAVEL, TRAVEL (R)

8187

QUÉBEC CITY. □

22 AMERICA'S FUNNIEST

HOME-VIDEOS 31545

57 COLLECTING ACROSS

AMERICA 775057

19h00 **11 6 7 9 2**

12 13 DE CONCERT

AVEC LE SAGUENAY (D)

350038

Une pléiade de vedettes sont réunies au Centre Molson pour un grand spectacle diffusé sur les principaux réseaux francophones, dont tous les revenus seront versés au profit des sinistrés du Saguenay et du Nord-Est québécois. Anim.: Michel Barrette, assisté de Véronique Cloutier, Mario Tremblay et René Simard. Inv.: Isabelle Boulay, Robert Charlebois, Yvon Deschamps, Daniel Lavoie, Lara Fabian et plusieurs autres. Sur écran géant: Céline Dion et Alanis Morissette. (4h) EN DIRECT

5 THE ROAD TO AVON-LEA (R) 47699

(1h) ATTENTION: possibilité de diffusion du spectacle "De concert avec le Saguenay". □

5 DATELINE NBC 1714496

15 DE CONCERT AVEC LE SAGUENAY (D) 949748

Une pléiade de vedettes sont réunies au Centre Molson pour un grand spectacle diffusé sur les principaux réseaux francophones, dont tous les revenus seront versés au profit des sinistrés du Saguenay. Anim.: Michel Barrette, assisté de Véronique Cloutier, Mario Tremblay et René Simard. Inv.: Isabelle Boulay, Robert Charlebois, Yvon Deschamps, Daniel Lavoie, Lara Fabian, Mario Pelchat, Gilles Vigneault, Lynda Lemay et plusieurs autres. Sur écran géant: Céline Dion et Alanis Morissette. (4h) EN DIRECT

8 9 12 15 15 22 32 35 40

DE CONCERT AVEC LE SAGUENAY (D) 707922

Une pléiade de vedettes sont réunies au Centre Molson pour un grand spectacle diffusé sur les principaux réseaux francophones, dont tous les revenus seront versés au profit des sinistrés du Saguenay. Anim.: Michel Barrette, assisté de Véronique Cloutier, Mario Tremblay et René Simard. Inv.: Isabelle Boulay, Robert Charlebois, Yvon Deschamps, Daniel Lavoie, Lara Fabian, Mario Pelchat, Gilles Vigneault, Lynda Lemay et plusieurs autres. Sur écran géant: Céline Dion et Alanis Morissette. (4h) EN DIRECT

12 22 AMERICA'S FUNNIEST HOME VIDEOS (R) 69835/54583

57 ALL CREATURES GREAT AND SMALL 858187

Feuilleton. Siegfried embauche une secrétaire; James fait la connaissance d'Heleen Alderson. (1h)

20h00 3 TOUCHED BY AN ANGEL (R) 1699

Avec Della Reese et Roma Downey. (1h) □

5 MOVIE 27835 THE THREE MUSKETEERS. (2h) □

5 3RD ROCK FROM THE SUN 7870859

12 LOIS & CLARK: THE NEW ADVENTURES OF SUPERMAN (R) 78583

22 LOIS & CLARK: THE NEW ADVENTURES OF SUPERMAN (R) 30903

(1h) □



À voir ou à revoir, l'émission spéciale de BOUILLON DE CULTURE enregistrée à Québec, ce soir, à 23h30 à TV5.
Sur la photo, de g. à dr.: Pierre Falardeau, Jacques Godbout, Bernard Pivot, Lise Bissonnette, Joan Fraser, Neil Bissoondath et René-Daniel Dubois.

57 EVENING AT POPS 867835

LAUREATE CONDUCTOR JOHN WILLIAMS AND STANLEY DONEN. John Williams dirige l'Orchestre Boston Pops dans l'interprétation de compositions de Stanley Donen, telles les trames de "Royal Wedding", "Deep in My Heart" et "Seven Brides for Seven Brothers". Interprétation de "Summon the Heroes", thème des Jeux olympiques de cet été. (1h)

20h30 5 BOSTON COMMON 8325944

Comédie. □

21h00 3 CBS SUNDAY MOVIE 1458

A PLACE TO BE LOVED. (2h) □

5 NBC SUNDAY NIGHT MOVIE 1793903

ADDAMS FAMILY. (2h) □

12 CTV SUNDAY MOVIE 71670

FOR BETTER AND FOR WORSE. (2h) □

22 ABC SUNDAY NIGHT MOVIE 33090

WILLING TO KILL: THE TEXAS CHEERLEADER STORY. (2h) □

57 AMERICAN CINEMA 860922

THE FILM SCHOOL GENERATION. Le travail des réalisateurs George Lucas, Francis Ford Coppola, Steven Spielberg et Martin Scorsese. THE EDGE OF HOLLYWOOD. Les nouveaux réalisateurs: Spike Lee, Julie Dash et Quentin Tarantino. (2h) Fin de la série.

22h00 5 SUNDAY REPORT 61767

□

22h29 5 VENTURE 96615545

□

23h00 11 6 7 9 2

12 13 LE TÉLÉ JOURNAL 7950651

□

2 LE GRAND JOURNAL 1583

□

3 CBS NEWS 6066729

□

4 5 6 7 9 11

LE TVA, ÉDITION RÉSEAU 1181090

□

5 SUNDAY NIGHT WITH DENNIS TRUDEAU 3757941

Entrevue. Inv.: Faith Popcorn, experte en marketing qui identifie les nouvelles tendances telle le "cocooning".

5 SIGHTINGS 8243729

(1h)

15 JOURNAL TÉ LÉ VISÉ BELGE 782699

8 9 12 15 15 22

32 35 40 CINÉ MA 1994090

VÉRITÉS ET MENSONGES. (1h35)

12 CTV NEWS 32293

□

22 STAR TREK: THE NEXT GENERATION 69699

(1h)

57 SUNDAY NIGHT MOVIE 409800

MURDER AT THE GALLOP. (1h30) 18

23h15 3 SEINFELD 6078564

23h20 11 6 7 9 2

12 13 LA MÉTÉO 69996545

23h22 11 6 7 9 2

12 13 LES NOUVELLES DU SPORT 1947496

23h24 4 5 6 7 9

11 TVA SPORTS 55297583

□

23h30 2 VOIR EN COULEURS (R) 46372

LA COULEUR AU SERVICE DU MARKETING ET DE LA TECHNOLOGIE.

15 BOUILLON DE CULTURE 816941

QUÉBEC: LE RÊVE AMÉRICAIN CONTRE LE MYTHE FRANÇAIS? Inv.: Neil Bissoondath, écrivain de langue anglaise; Lise Bissonnette, directrice du Devoir et écrivaine; Jacques Godbout, écrivain; René Daniel Dubois, auteur dramatique; Pierre Falardeau, cinéaste; Joan Fraser, rédactrice en chef du quotidien The Gazette. (1h30) Rediffusion lundi, 10h00.

12 PULSE 8908019

□

DIMANCHE

25 AOÛT

23h37 5 SPORTS LATE NIGHT 1289699

Grand Prix de Formule 1, en provenance du circuit de Spa-Francorchamps, en Belgique, enregistré plus tôt aujourd'hui. (2h)

23h39 4 5 6 7 9

11 TIRAGES DE "LA QUOTIDIENNE" - "BANCO" - "EXTRA" 18758800

23h45 3 OUTER LIMITS 7600309

(1h)

12 SPORTS NIGHT 66595380

□

23h46 4 5 6 7 9

11 COMPLÈTEMENT MARTEAU (R) 8992458

Voir 11h00.

23h52 11 6 7 9 2

12 13 CARNET FESTIVAL 1230212

00h00 5 WPTZ MOVIE 2660626

MY BOYFRIEND'S BACK. (2h)

12 ENTERTAINMENT TONIGHT 82602 (1h) □

22 PUB 8223688

00h15 4 5 6 7 9

11 TÉ TÉ À TÉ TÉ (R) 6794220

Inv.: Paul Gérin-Lajoie. (1h)

00h22 11 6 7 9 2

12 13 CINÉ-CLUB 32741713

TOMBÉS DU CIEL. (2h10)

00h45 3 PUB 2074602

(1h)

01h00 15 VISIONS D'AMÉRIQUE 1469046

12 CHEERS 92442

01h15 4 5 6 7 9

11 PUB 58125442

(2h22 appr.)

15 BON WEEK-END (R) 1471881

01h30 12 PUB 79620

01h45 15 DES TRAINS PAS COMME LES AUTRES (R) 79564355

LE MAROC (dern. de 2). À la découverte du Maroc en train.

01h57 12 ROSEANNE 4159152

02h27 12 THE INVADERS 4388794

Science-fiction. (1h appr.)

02h30 15 RÉGIONS GOURMANDES (R) 9976268

02h45 15 ESPACE FRANCOPHONE (R) 9955775

Voir samedi, 9h00.

03h15 15 RADIO FRANCE INTERNATIONALE 45562317

03h25 12 THE COSBY SHOW 9789620

03h53 12 HEAD OF THE CLASS 6297591

04h19 12 A DIFFERENT WORLD 4289268

04h46 12 NIGHT COURT 1881171

□

INTERNAUTES VOYAGEURS IMMOBILES

EXPOSITION

"Internautes et voyageurs immobiliers"

■ ■ ■ ■ ■

Les 100 ans d'histoire du Soleil et l'Internet

Au Musée de Civilisation du 22 mai au 9 septembre 1996

LE SOLEIL

LUNDI

26 AOÛT

TÉLÉ MATINÉE

Voir à la page 2

APRÈS-MIDI

12h00 **11 6 7 9 2**

12 13 LE MIDI 22274

3 CHANNEL 3 NEWS
2668466

5 MIDDAY 69220
(1h) □

5 NEWSCHANNEL FIVE
9769133

15 BIBI ET SES AMIS
934084

12 AFRICAN SKIES
20978

22 REAL STORIES OF
THE HIGHWAY PATROL
22256

57 TODAY'S FIRST EDI-
TION 745268

12h10 **3** ACROSS THE FEN-
CE 56367171
HUMAN EXPERIMENTA-
TION - MYTH & REALITY.

9 LE MIDI - ÉDITION
ESTRIE 34929775

12h25 **4 5 6 7 9**
11 PREMIÈRE LIGNE (D)
67095022
(1h05) EN DIRECT. Suite de
11h45.

12h30 **11 6 7 9 2**
12 13 COUNTRY CEN-
TRE-VILLE 38065
Chansons du répertoire coun-
try francophone. Inv.: Patrick
Norman et Debbie Myers.

3 THE YOUNG AND THE
RESTLESS 935152
(1h)

5 AMERICAN JOURNAL
5014794

15 LE JOURNAL DE
FRANCE 3 662355
12 PULSE 58249 □

22 THE CITY 36607
Feuilleton. □

57 HOMESTRETCH
473539

13h00 **11 6 7 9 2**

12 13 CINÉ-FAMILLE
17171

MISSION TOP SECRET. (2h)
5 ALL MY CHILDREN
85268
(1h) □

5 DAYS OF OUR LIVES
5019249
Feuilleton. (1h) □

15 40 DEGRÉS À L'OM-
BRE 9329797

Variétés, chroniques, repor-
tages et jeux directement des
plages françaises. (1h45) Re-
diffusion à 23h15.

8 9 12 15 15 22

32 35 40 PAUSE MUSI-
CALE 80404
(1h)

12 HOMESTYLE (R)
91930 □

22 ALL MY CHILDREN
24862
Feuilleton. (1h) □

57 THINK TANK 816220

13h30 **3 12** THE BOLD
AND THE BEAUTIFUL
38336/40220

4 5 6 7 9 11

LES FEUX DE L'AMOUR
121997
Feuilleton. (1h)

57 THE WORLD IN RE-
VIEW 465510

14h00 **3** AS THE WORLD
TURNS 30797
(1h) □

5 ONE LIFE TO LIVE
56355
(1h)

5 LEEZA GIBBONS
5209046
(1h) □

8 9 12 15 15 22

32 35 40 MADAME
PEPPERPOTE (R) 82572
Dessins animés.

14h45 **15** RÉGIONS GOUR-
MANDES
98966249
Rediffusion à 1h00 et samedi,
14h45.

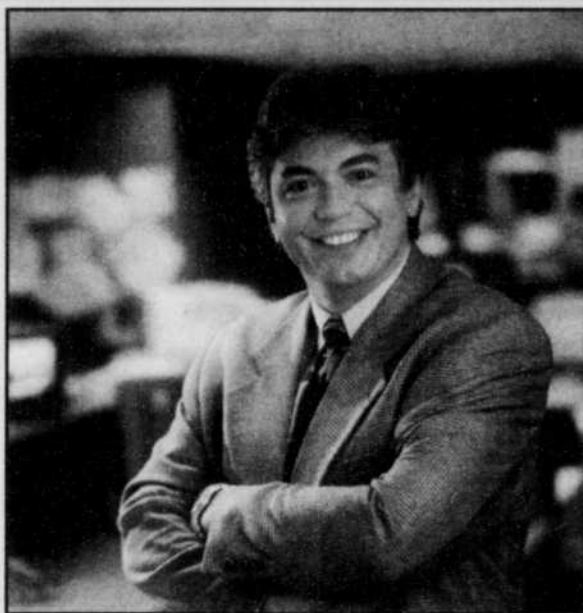

Michel Viens est le nouvel animateur de
BON MATIN,
du lundi au vendredi, à 6 h 30 à Radio-Canada et RDI.
Il est bien connu du public de cette émission puisqu'il
en était le lecteur de nouvelles depuis deux ans.

12 ANOTHER WORLD
85881
(1h) □

22 ONE LIFE TO LIVE
69779
Feuilleton. (1h) □

57 THINKING ALLOWED
146713

14h30 **4 5 6 7 9**
11 LÉGENDES DU MONDE
(R) 2442
JUAN LE PARESSEUX.

8 9 12 15 15 22

32 35 40

CHRISTOPHE COLOMB (R)
20220
Dessins animés.

57 FRENCH IN ACTION
852862

14h45 **15** RÉGIONS GOUR-
MANDES
98966249
Rediffusion à 1h00 et samedi,
14h45.

15h00 **11 6 7 9 2**

12 13 CINÉ-FAMILLE
627201

L'ÎLE AUX BALEINES. (2h)
□

3 THE GUIDING LIGHT
3249
(1h)

4 5 6 7 9 11

BIBI ET GENEVIÈVE
2572

5 CORONATION STREET
1442
Feuilleton. Tony ne croit guè-
re à l'avenir du garage; Fiona
visite Steve en prison.

5 GOOF TROOP
1074012

15 JOURNAL TÉLÉ VISÉ
DE TV5 6387713

8 9 12 15 15 22

32 35 40

PAUSE MUSICALE 62423
(1h)

12 GENERAL HOSPITAL
11133

22 GENERAL HOSPITAL
85751
Feuilleton. (1h) □

57 SESAME STREET
936423 (1h) □

15h25 **15** LA MÉTÉO DES
CINQ CONTINENTS
27574084

15h30 **4 5 6 7 9**

11 CINÉMA D'APRÈS-MI-
DI 746305

LE CIEL PEUT ATTENDRE.
(2h)

5 THE URBAN PEASANT
3571

5 BONKERS 3460084

15 PLAISIR DE LIRE
485133 □

16h00 **2** IMAGES DU QUÉ-
BEC 666

3 STEP BY STEP 572

5 THE ODYSSEY 9336
□

5 ALADDIN 3449591

15 LA CHANCE AUX
CHANSONS (R) 404268

8 9 12 15 15 22

32 35 40 LE MARCHÉ
AUX IMAGES 11572

12 THE OPRAH WINFREY
SHOW 30268
(1h) □

22 GARFIELD &
FRIENDS 73336

57 KRATTS' CREATURES
876442
□

16h30 **2** LE CHÂTEAU DU
BONHEUR (R) 930

3 FRESH PRINCE OF
BEL-AIR 864

5 FAMILY MATTERS (R)
8220
□

5 GARGOYLES
3445775

15 PYRAMIDE 493152
Emission-jeu.

8 9 12 15 15 22

32 35 40 ALBERT, LE
5E MOUSQUETAIRE
40084

TÉLÉ LUNDI CINÉMA

13h00 **11 6 7 9 2**

12 13 MISSION TOP SE-
CRET 17171

Esp. 1990. Film d'aventures avec
Miguel Ayesca, Jason Phillips et
Kim Leon. Des jeunes, filles et
garçons de différents pays, font
partie d'un groupe secret qui utili-
se l'ordinateur et les satellites
comme moyen de communication.
(2h)

15h00 **11 6 7 9 2**

12 13 L'ÎLE AUX BA-
LEINES 627201

(4) (When the Whales Came), G.-
B. 1983. Drame de mœurs de C.
Rees avec Max Rennie, Helen
Pearce et Paul Scofield. En 1914,
sur une petite île au large de l'An-
glettre, deux enfants lient amitié
avec un vieil homme solitaire et
sourd. Tableau de mœurs intéres-
sant. Récit bien agencé. Cadre à la
fois rugueux et pittoresque. Inter-
prétation juste. E. (2h) □

15h30 **4 5 6 7 9**

11 LE CIEL PEUT AT-
TENDRE 746305

(4) (Heaven Can Wait), E.-U. 1978.
Comédie fantaisiste de W. Beatty
et B. Henry avec Warren Beatty,
Julie Christie et James Mason. Un
joueur de football mort dans un ac-
cident reprend vie dans le corps
d'un richard. Remake d'un film
des années 40. Ensemble plaisant
et sympathique. Mise en scène dé-
gagée. Interprétation enjouée. A.
(2h)

20h00 **5** DISTINGUISHED
GENTLEMAN 1698404

(5) E.-U. 1992. Comédie satirique
de J. Lynn avec Eddie Murphy,
Lane Smith et Sheryl Lee Ralph. Un
mogouilleur dont le nom ressem-
ble à celui d'un politicien décédé
parvient à se faire élire au congrès
américain. Scénario controuvé.
Satire anodine de l'univers des po-
liticiens. Réalisation peu inventi-
ve. Jeu très animé des interprètes.
A. (2h) □

20h30 **2** STAYING ALIVE
895125

(5) E.-U. 1983. Comédie dramati-

que de S. Stellone avec John Tra-
volta, Cynthia Rhodes et Finola
Hughes. Sorti vainqueur d'un
concours de danse, un jeune hom-
me entreprend une carrière de
danseur à New York. Suite à "Sa-
turday Night Fever". Traitement
racoleur. Effets calculés et artifi-
ciels. Ballets énergiques. Interpré-
tation trop calculée. A. (2h)

21h00 **5** JAKE'S PROGRESS
61189

(Se de 8). G.-B. Comédie dramati-
que avec Julie Walters, Robert
Lindsay et Barclay Wright. Jake
fuit les Diadoni; le père de Julie est
décédé; Monica et Kate s'occupent
de Grace qui n'a plus sa tête à elle;
Jamie fait l'objet de l'attention de
Kate. (1h) □

8 9 12 15 15 22

32 35 40 COMÉDIE
ÉROTIQUE D'UNE NUIT
D'ÉTÉ 7413626

(3) (A Midsummer Night's Sex Co-
medy), E.-U. 1982. Comédie de
mœurs réalisée et interprétée par
Woody Allen avec Mia Farrow et
Jose Ferrer. Au début du siècle,
un courtier new-yorkais excentri-

que invite quelques amis à sa mai-
son de campagne. Aimable pochade.
Amusants chassés-croisés
champêtres. Jolies illustrations
ampêtrées. Touches d'ironie. In-
terprétation fantaisiste. (1h31) □

22h31 **8 9 12 15 15**

22 32 35 40 DAME
DE COEUR 803794

(1h57) Voir samedi, 21h00. □

23h55 **11 6 7 9 2**

12 13 LES NOCES BAR-
BARES 18101510

(3) Bel. 1987. Drame psychologi-
que de M. Hansel avec Thierry
Féromont, Marianne Basler et Yves
Cotton. Après s'être échappé
d'une pension pour déficients men-
taux, un jeune homme se souvient
des étapes de sa vie d'enfant mal
aimé. Peinture de sentiments ex-
cérbés. Histoire pathétique. Traite-
ment flamboyant d'une sensibili-
té frémissante. Interprétation
dans la note. (2h05)

00h30 **5** SORRY, WRONG
NUMBER 4295282

(3) E.-U. 1948. Drame policier de
A. Litvak avec Barbara Stanwyck,

Burt Lancaster et Wendell Corey.
Une infirme apprend au téléphone
qu'on veut la tuer. Tension soute-
nue avec habileté et efficacité.
Mise en scène précise. Excellente
interprétation. A. (1h50)

01h00 **12** ROOKIES
70456911

(5) Can. 1990. Drame sportif de P.
Shapiro avec Yannick Bisson,
Christiane Hirt et Peter Mac-
Neill. Les tribulations d'un jeune
Ontarien qui tente de se faire une
place dans le monde du hockey.
Téléfilm au scénario convention-
nel. Mise en scène nerveuse. Inter-
prétation inégale. A. (2h02)

03h02 **12** DADDY'S DYIN'...
WHO'S GOT THE WILL?
2972553

(4) E.-U. 1990. Drame de mœurs
de J. Fisk avec Beau Bridges,
Beverly D'Angelo et Tess Harper.
Réunis sous le toit familial pour
rechercher le testament de leur père
mourant, quatre adultes revivent
de vieilles querelles. Adaptation
d'une pièce de théâtre. Thème fa-
milier. Caractérisation quelque-
peu forcée. Réalisation sensible.
Interprétation solide. (1h45)

22 THE LITTLEST PET SHOP 62220
57 WHERE IN THE WORLD IS CARMEN SANDIEGO? 872626
17h00 **11** **6** **7** **9** **2**
12 **13** SEINFELD 37046
 Comédie de situation avec Jerry Seinfeld, Julia Louis-Dreyfus et Michael Richards. Quatre amis new-yorkais sont confrontés aux vicissitudes de la vie quotidienne et des relations humaines. □
2 LE GRAND JOURNAL 7220 (1h) □
3 THE SIMPSONS 2539
5 THE SIMPSONS (R) 9189 □
5 INSIDE EDITION 2529107
15 JOURNAL TÉLÉVISÉ SUISSE 758591
8 **9** **12** **15** **15** **22**
32 **35** **40** MADAME PEPPERPOTE 95132 Rediffusion mardi, 14h00.
12 ROSEANNE 2713 □
22 STAR TREK: THE NEXT GENERATION 47423 (1h)
57 BILL NYE, THE SCIENCE GUY 137065 □
17h30 **11** **6** **7** **9** **2**
12 **13** WATATATOW (R) 55930
 Mado (Chantal Collin) croit que son père (Robert Lavoie) ne l'aime que lorsque ses performances à la course sont excellentes. □
3 **12** SEINFELD 336/8626
4 **5** **6** **7** **9** **11**
 CÔTÉ COUR AVEC MÉTRO 3930
 En compagnie de Jean-Pierre Coallier, Soeur Angèle dévoile ses nouvelles recettes et ses trucs pratiques. Chaque jour, une personnalité nous fait partager ses secrets culinaires et sa recette favorite. Aussi: chronique trouvailles.
5 THE FRESH PRINCE OF BEL-AIR (R) 9572 □
5 JEOPARDY! 3469355 □
15 VISIONS D'AMÉRIQUE 2710997
 Rediffusion à 23h00.
8 **9** **12** **15** **15** **22**
32 **35** **40** CHRISTOPHE COLOMB 31336
 Rediffusion mardi, 14h30.
57 WISHBONE 863978 □
17h45 **15** GOURMANDISES 94072336

SOIRÉE

18h00 **11** **6** **7** CE SOIR 7997/74107/4881
2 LA GUERRE DES CLANS (R) 423
 Jeu questionnaire.
3 CHANNEL 3 NEWS 47084 (1h)

4 **5** **6** **7** **9** **11**
 LE TVA 3171 □
5 NEWSWATCH 65404 (1h)
5 NEWSCHANNEL FIVE 3466268
15 LES Z'AMOURS (R) 481317
 ATTENTION: DES CHIFFRES ET DES LETTRES fait relâche jusqu'au 9 septembre.
8 **9** **12** **15** **15** **22**
32 **35** **40** RÉMI 38249
 Dessins animés.
9 **13** MONTRÉAL CE SOIR 5535997/5588607
2 CE SOIR 423
12 PULSE 66268 (1h) □
12 CE SOIR ESTIVAL 85171
22 22 NEWS NOW 83713
57 ITN WORLD NEWS 853591
 Diffusion du bulletin de nouvelles du réseau ITN de Grande-Bretagne.
18h10 **9** ESTRIE CE SOIR 37434133
13 LA RÉGION CE SOIR 51848775
18h30 **11** **6** **7** L'ÉTÉ AU CARRÉ 8249/21997/5133
2 SUR LES QUAIS (D) 775
 Magazine estival en provenance du Vieux-Port. EN DIRECT
4 **5** **6** **7** **9** **11**
 SCÈNES DE RUE (D) 4423
 Magazine culturel. L'animateur Jean-Michel Dufaux et son équipe parcourent le Québec afin de nous informer sur tout ce qui touche la scène culturelle. EN DIRECT
5 NBC NIGHTLY NEWS 3440220 □
15 STUDIO GABRIEL 405997
 Anim.: Michel Drucker. L'actualité politique, artistique et culturelle revue et corrigée par une équipe de jeunes chroniqueurs.
8 **9** **12** **15** **15** **22**
32 **35** **40** LE MONDE MERVEILLEUX DE DISNEY 502268
 L'ESPION AUX PATTES DE VELOURS (1re de 2). Avec Hayley Mills, Dean Jones et Dorothy Provine. Deux gangsters ayant dévalisé une banque et kidnappé la caissière sont découverts grâce à un chat siamois. (1h) Suite mardi, 18h30.
9 **12** **13** MONTRÉAL CE SOIR 76423
2 L'ÉTÉ AU CARRÉ 775
 Variétés.
22 ABC WORLD NEWS TONIGHT 74065 □
57 THE NIGHTLY BUSINESS REPORT 877171
19h00 **11** **6** **7** **9** **2**
12 **13** L'ENFER C'EST NOUS AUTRES 40510
 Magazine culturel avec Julie Snyder. □
2 BESOIN D'AMOUR (R) 5249
 Sélection des meilleures émissions de la saison. Inv.: Claude Poirier et Yves Fabe.

3 CBS EVENING NEWS 2775 □
4 **5** **6** **7** **9** **11**
 LA CHASSE AUX TRÉSORS 7881
 DÉBUT. Jeu de Loto-Québec comprenant trois joutes au cours desquelles s'affrontent trois participants. Anim.: Rémy Girard.
5 INSIDE QUEBEC 3423
5 HOME IMPROVEMENT 2624751
15 JOURNAL TÉLÉVISÉ DE FRANCE 2 778355 □
12 ENTERTAINMENT TONIGHT 9249 □
22 AMERICA'S FUNNIEST HOME VIDEOS 20959
 Diffusion de deux émissions. (1h)
57 THE NEWSHOUR WITH JIM LEHRER 650591 (1h) □
19h30 **11** **6** **7** **9** **2**
12 **13** JARDIN D'AUJOUR'HUI 72607
 Magazine horticole. DERNIÈRE. Rediffusion samedi, 17h00.
2 LE MATOU 126317
 (Dern. de 6). Avec Guillaume Lemay-Thivierge, Serge Dupire et Monique Spaziani. Par sa gentillesse et son efficacité, Florent Boissonneault attire l'attention d'un vieillard mystérieux, Rotablavosky, qui lui offre de l'aider à acquiescer le restaurant de ses rêves. Dès lors, Florent et sa femme sont sous la coupe d'un personnage maléfique, véritable personification du diable. (1h)
3 ENTERTAINMENT TONIGHT 713 □
4 **5** **6** **7** **9** **11**
 PETITE FLEUR 5797
 Version française de "Blossom" avec Mayim Bialik, Ted Wass et Joey Lawrence. LA NUIT FANTASTIQUE. Un ami d'Anthony s'appête à célébrer sa première année de sobriété mais accepte l'invitation d'un copain d'aller le rejoindre dans un bar. Là, il est victime de sa première rechute et Anthony se rend compte que la sobriété est une lutte à mener quotidiennement.
5 THE FRESH PRINCE OF BEL-AIR (R) 6249
 Comédie avec Will Smith. □
5 WHEEL OF FORTUNE 3446404
15 STRIP-TEASE (R) 383423
 SPÉCIAL ENSEIGNEMENT. Regard piquant sur les problèmes de l'enseignement en Belgique. (1h) Rediffusion mardi, 11h00.
8 **9** **12** **15** **15** **22**
32 **35** **40** FAUNE NORDIQUE 41713
 LES OIES DE KONRAD LORENZ. À l'institut Konrad Lorenz de Grunau, en Autriche, on observe la vie d'une troupe d'oies sous les regards attentifs du plus célèbre éthologiste de notre temps, Konrad Lorenz. □
12 THE SIMPSONS (R) 5775
 Dessins animés. □

LUNDI

26 AOÛT

20h00 **11** **6** **7** **9** **2**
12 **13** LES AVENTURES DU JEUNE INDIANA JONES 37065
 PARIS, MAI 1919. Engagé comme interprète à la Conférence de Paris, Indy voit l'histoire se faire sous ses yeux et à travers ceux de plusieurs participants célèbres. S'étant lié d'amitié avec un jeune serveur vietnamien, Indy se sert de ses relations pour l'aider à défendre les droits civils de ses compatriotes. (1h) □
3 THE NANNY (R) 1423
 Comédie avec Fran Drescher. □
4 **5** **6** **7** **9** **11**
 ALERTE À MALIBU (R) 42591
 TENTACULES (dern. de 2). Mitch (David Hasselhoff) réussit miraculeusement à sauver le mari de la femme qui le tient en otage. Celle-ci veut maintenant se débarrasser de Mitch. La sœur de Stéphanie (Alexandra Paul) lui rend visite avec son fiancé. Ce dernier est victime d'une mystérieuse attaque alors qu'il effectue des fauilles dans la baie de Santa Monica. (1h)
5 THE NANNY (R) 15423
 Comédie avec Fran Drescher. Diffusion de deux émissions. (1h) □
5 NBC MONDAY MOVIE 1698404

DISTINGUISHED GENTLEMAN. (2h) □
8 **9** **12** **15** **15** **22**
32 **35** **40** TÉLÉ SCIENCE 95249
 ELLESMERE... EN HAUT DU MONDE. Aventure vécue au printemps 1992 par un Québécois et deux Français lors de la traversée de l'île d'Ellesmere, la terre la plus septentrionale du monde. (1h)
12 BEVERLY HILLS, 90210 44959
 Feuilleton avec Jason Priestly, Tiffani-Amber Thiessen et Kathleen Robertson. (1h) □
22 NEW PASSAGES 33423 (2h) □
57 MOTORWEEK 133249
20h30 **2** CINÉ MA 895125
 STAYING ALIVE. (2h)
3 ALMOST PERFECT (R) 2030
 Comédie avec Nancy Travis et Kevin Kilner. □
15 BAS LES MASQUES (R) 1802084
 FAMILLES DE STARS. Michel Galabru, Francis et Jean-Pierre Huster, Jacques et Bernard Weber, Béatrice Szapiro, Georges et Lambert Wilson et les Gruss témoignent de leur famille d'artistes. (1h35) Rediffusion jeudi, 10h00.
57 SNEAK PREVIEWS 145084

Ce soir, chassez de votre salon.

Du nouveau:
 vous pouvez être jumelé à un concurrent de Chasse aux trésors, 19 heures, TVA.



LUNDI

26 AOÛT

21h00 **11 6 7 9 2**

12 13 CONCERTS D'ÉTÉ 11201

YING HUANG. Concert donné par la jeune soprano chinoise et l'Orchestre symphonique de Montréal, sous la direction de Charles Dutoit, le 6 juillet dernier, au Grand Amphithéâtre de Lanaudière. Ying Huang chante: Exsultate, jubilate K.165 de Mozart et plusieurs airs d'opéras célèbres. L'OSM, pour sa part, interprète l'ouverture de Giovanni D'Arco de Verdi et l'intermède de Manon Lescaut de Puccini. (1h)

3 MURPHY BROWN (R) 1268

Comédie avec Candice Bergen. □

4 5 6 7 9 11 LA MISÈRE DES RICHES II (R) 62355

Avec Nathalie Gadouas, René Gagnon, Annette Garant et Yvan Pantou. Maryse doute de la validité du contrat que lui a préparé Jean-Marc. Fabienne soupçonne Antoine d'avoir des relations autres que professionnelles avec Olga. Chassé du foyer conjugal, Jean accepte l'hospitalité des Nadeau. Amélie tente de comprendre ce qui a causé cette rupture.

5 MOVIE 61189

JAKE'S PROGRESS. (1h) □

8 9 12 15 15 22

32 33 40 CINÉMA 7413626

COMÉDIE ÉROTIQUE D'UNE NUIT D'ÉTÉ. (1h31) □

12 MURPHY BROWN 29152

Comédie avec Candice Bergen. □

57 SECRETS OF... 656775

SECRETS OF THE WINE COUNTRY. Le comté de Napa, en Californie. (1h) □

21h30 **3** CYBILL (R) 19201 □

12 CYBILL 61713

Comédie avec Cybill Shepherd. □

22h00 **11 6 7 9 2**

12 13 LE TÉLÉ JOURNAL 6550775

□

3 5 DEMOCRATIC NATIONAL CONVENTION (D) 2626/1617539

À Chicago, convention du Parti démocrate en vue des présidentielles du mois de novembre prochain. (1h) EN DIRECT □

4 5 6 7 9 11 LE TVA, ÉDITION RÉSEAU 36539 □

5 THE NATIONAL / CBC NEWS 11666 (1h) □

12 LAW & ORDER 50570

Drame policier. (1h) □

22 DEMOCRATIC NATIONAL CONVENTION (D) 12930

Heure de diffusion sous réserves. À Chicago, convention du Parti démocrate en vue des présidentielles du mois de novembre prochain. (1h) EN DIRECT □

57 FLAMBARDS 659862

William décroche un job à l'école d'aviation; Christina sert aux tables dans un hôtel de la région. (1h) Suivi de MAILBAG.

22h05 **15** PARIS LUMIÈRES (R) 44824065

Inv.: François Perier, comédien. Rediffusion mardi, 9h00.

22h25 **11 6 7 9 2**

12 13 LE POINT 44445442

Reportages et entrevues sur les événements significatifs de l'actualité nationale et internationale. □

22h30 **2** LE GRAND JOURNAL 91317 □

4 5 6 7 9 11 LE TVA SPORTS 5631539

□

15 JOURNAL TÉLÉ VISÉ BELGE 6942317

22h31 **8 9 12 15 15**

22 32 33 40 CINÉMA 803794

DAME DE COEUR. (1h57) Voir samedi, 21h00. □

22h49 **4 5 6 7 9**

11 TIRAGES DE "LA QUOTIDIENNE" - "BANCO" - "EXTRA" 31256978

22h55 **4 5 6 7 9**

11 PUB 88163713

(2h52 appr.) Les émissions reprendront à 5h30.

15 LA MÉTÉO DES CINQ CONTINENTS 71164959

23h00 **2** SPORTS PLUS 6959 □

3 CHANNEL 3 NEWS 4364133

5 NEWSWATCH AT ELEVEN 95171

5 NEWSCHANNEL FIVE 6970607

15 VISIONS D'AMÉRIQUE (R) 1815442

12 CTV NATIONAL NEWS 31997 □

22 22 NEWS NOW 7833930

57 EASTENDERS 923959

23h01 **11 6 7 9 2**

12 13 LA MÉTÉO 7842688

23h02 **11 6 7 9 2**

12 13 LES NOUVELLES DU SPORT 7855152

23h05 **22** ROSEANNE 7832201

23h15 **15** 40 DEGRÉS À L'OMBRE (R) 19837268

(1h45) Voir 13h00.

23h25 **11 6 7 9 2**

12 13 CARNET FESTIVAL 1840539

23h30 **5** THE GOLDEN GIRLS 44510 □

12 PULSE 8895591 □

57 CHARLIE ROSE 236355

23h35 **3** THE LATE SHOW WITH DAVID LETTERMAN 7508997

5 THE TONIGHT SHOW WITH JAY LENO 3142607

Talk-show. (1h) □

22 NIGHTLINE 1111133

23h45 **12** SPORTS NIGHT 66499152 □

23h55 **11 6 7 9 2**

12 13 CINÉMA 18101510

LES NOCES BARBARES. (2h05)

00h00 **5** TAXI 39640

12 SIGHTINGS 72466

(1h) □

00h05 **22** PUB 97285640

00h30 **5** CBC LATE NIGHT 4295282

SORRY, WRONG NUMBER. (1h50)

57 STARHUSTLER 853350

00h35 **3** US OPEN HIGHLIGHTS 1721447

Faits saillants des Internationaux de tennis des États-Unis.

5 LATE NIGHT WITH CONAN O'BRIEN 5346553

Talk-show. (1h)

01h00 **15** RÉGIONS GOURMANDES (R) 1436718

12 CINÉMA TWELVE 70456911

ROOKIES. (2h02)

01h05 **3** THE LATE LATE SHOW 4177878

01h15 **15** L'OEIL ÉCOUTE (R) 3146843

(1h) Voir dimanche, 11h00.

01h35 **5** LATER WITH GREG KINNEAR 6359718

Talk-show.

02h05 **3** NORTHERN EXPOSURE 5077331

5 NBC NIGHTSIDE 50653553

02h15 **15** COLLECTION DE LA MÉMOIRE LONGUE (R) 4978602

LA TOILE DE LIN ET LES TISSERANDS (9e de 12). Série documentaire consacrée aux métiers traditionnels, à l'art et à l'artisanat du Québec. (1h)

03h02 **12** CINÉMA TWELVE SECOND FEATURE 2972553

DADDY'S DYIN'... WHO'S GOT THE WILL?. (1h45)

03h15 **15** RADIO FRANCE INTERNATIONALE 45539089

(3h15)

04h47 **12** RAWHIDE 1858843

Western.

SOLUTION DU PROBLÈME T-264 DE LA PAGE 5

1 2 3 4 5 6 7 8 9 10 11 12
 1 FOURBILISSAGES
 2 ORNATE SLIPS
 3 U AMONCELER
 4 RIRE IR OREE
 5 RN NASEAU NL
 6 ADRESSE EDOA
 7 GUERIE PEUR
 8 ERG LINE PEC
 9 RELIA OUSE A
 10 E EDILE ORES
 11 STERE ANIME
 12 DESSEINS EUS

MARDI

27 AOÛT

TÉLÉ MATINÉE
 Voir à la page 2

APRÈS-MIDI

12h00 **11 6 7 9 2**

12 13 LE MIDI 72398

3 CHANNEL 3 NEWS 4141058

5 MIDDAY 31824

(1h) □

5 NEWSCHANNEL FIVE 9736805

15 BIBI ET SES AMIS 876060

12 AFRICAN SKIES 85282

22 REAL STORIES OF THE HIGHWAY PATROL 63640

57 SMALL BUSINESS 2000 687244

12h10 **3** ACROSS THE FENCE 56334843

PLANT DISEASES AND INSECT PROBLEMS.

9 LE MIDI - ÉDITION ESTRIE 34996447

12h25 **4 5 6 7 9**

11 PREMIÈRE LIGNE (D) 33242094

(1h05) EN DIRECT. Suite de 11h45.

12h30 **11 6 7 9 2**

12 13 L'ENFER C'EST NOUS AUTRES (R) 21599

3 THE YOUNG AND THE RESTLESS 817756

(1h)

5 AMERICAN JOURNAL 5081466

15 LE JOURNAL DE FRANCE 3 504331

12 PULSE 13553

□

22 THE CITY 91911

□

57 HOMESTRETCH 348843

13h00 **11 6 7 9 2**

12 13 CINÉMA 56447

JANE DE LANTERN HILL. (2h) □

5 22 ALL MY CHILDREN 17244/96466

(1h) □

5 DAYS OF OUR LIVES 5079621

(1h) □

15 40 DEGRÉS À L'OMBRE 3624909

(1h45) Rediffusion à 23h15.

8 9 12 15 15 22

32 33 40 ABC À INTERNET 52008

12 HOMESTYLE (R) 63534 □

57 SAVOR THE REGIONS 798824

13h30 **3 12** THE BOLD AND THE BEAUTIFUL 93640/12824

□ **4 5 6 7 9 11**

LES FEUX DE L'AMOUR 274783

(1h)

57 SEWING CONNECTION 347114

14h00 **3** AS THE WORLD TURNS 60911

(1h) □

5 ONE LIFE TO LIVE 88331

(1h)

5 LEEZA GIBBONS 5276718

(1h) □

8 9 12 15 15 22

32 33 40 MADAME PEPPERPOTE (R) 11089

12 ANOTHER WORLD 57485

(1h) □

22 ONE LIFE TO LIVE 67553

(1h) □

57 MOTORWEEK 860319

14h30 **4 5 6 7 9**

11 LE GENDES INDIENNES (R) 4878

CHEMIN SANS FIN.

8 9 12 15 15 22

32 33 40 CHRISTOPHE COLOMB (R) 50466

57 ALLES GUTE: BEGINNING CONVERSATIONAL GERMAN 734466

Cours d'allemand.

14h45 **15** RÉGIONS GOURMANDES 98926621

15h00 **11 6 7 9 2**

12 13 CINÉMA 509805

IL MAESTRO. (2h) □

3 THE GUIDING LIGHT 7553

(1h)

4 5 6 7 9 11

15 BIBI ET GENEVIÈVE 3176

5 CORONATION STREET 9718

Raquel s'intéresse à l'aromathérapie; Liz encourage Fiona à aller voir Steve en prison.

5 GOOF TROOP 5379224

15 JOURNAL TÉLÉ VISÉ DE TV5 6354485

8 9 12 15 15 22

32 33 40 RELATIONS INDUSTRIELLES 30060

(1h)

12 GENERAL HOSPITAL 83737

(1h)

22 GENERAL HOSPITAL 83176

(1h) □

57 SESAME STREET 818027

(1h) □

15h25 **15** LA MÉTÉO DES CINQ CONTINENTS 27541756

15h30 **4 5 6 7 9**

11 CINÉMA D'APRÈS-MIDI 997331

DANGEREUSE DÉCOUVERTE. (2h)

5 THE URBAN PEASANT 1805
Les noix du noyer.

5 BONKERS 3437756

15 HORIZONS FRANCO-
PHONES 367737
Magazine consacré à l'actua-
lité de la francophonie du Sud.

16h00 **2** IMAGES DU QUÉ-
BEC 379

3 STEP BY STEP 805

5 THE ODYSSEY 3640

5 ALADDIN 3416263

15 LA CHANCE AUX

CHANSONS (R)

346244

8 **9** **12** **15** **15** **22**

32 **35** **40**

LE MARCHÉ AUX IMAGES

41718

12 THE OPRAH WINFREY

SHOW 62244

(1h) □

22 GARFIELD &

FRIENDS 97094

57 KRATTS' CREATURES

725718

16h30 **2** LE CHÂTEAU DU

BONHEUR (R) 263

3 FRESH PRINCE OF

BEL-AIR 319

5 FAMILY MATTERS (R)

9824

5 GARGOYLES

3412447

15 PYRAMIDE 375756

8 **9** **12** **15** **15** **22**

32 **35** **40** LES NOUVEL-

LES AVENTURES DE SKIP-

PY (R) 30602

22 THE LITTEST PET

SHOP 97058

57 WHERE IN THE

WORLD IS CARMEN SAN-

DIEGO? 714602

17h00 **11** **6** **7** **9** **2**

12 **13** SEINFELD 64195

2 LE GRAND JOURNAL

8824

(1h) □

3 THE SIMPSONS 6843

5 THE SIMPSONS (R)

4263

5 INSIDE EDITION

6824319

15 JOURNAL TÉ LÉ VISÉ

SUISSE 630195

8 **9** **12** **15** **15** **22**

32 **35** **40** MADAME

PEPPERPOTE 35669

Rediffusion mercredi, 14h00.

12 ROSEANNE 5319

22 STAR TREK: THE

NEXT GENERATION

41244

(1h)

57 BILL NYE, THE

SCIENCE GUY 860599

17h30 **11** **6** **7** **9** **2**

12 **13** WATATATOW (R)

90008

Depuis que Camille (Sandra

Dumaresq) est partie, Maxi-

me (Stéphane Brulotte) ne

dort plus et ne mange plus. Il

passse ses journées à attendre

qu'elle lui téléphone. □

3 **12** SEINFELD

669/9602

4 **5** **6** **7** **9** **11**

CÔTÉ COUR AVEC MÉTRO

4534

5 THE FRESH PRINCE

OF BEL-AIR (R) 2896

□

5 JEOPARDY! 3436027

□

15 VISIONS D'AMÉRIQUE

2787669

Rediffusion à 23h00.

8 **9** **12** **15** **15** **22**

32 **35** **40** CHRISTOPHE

COLOMB 54282

Rediffusion mercredi, 14h30.

57 WISHBONE 738282

17h45 **15** GOURMANDISES

94049008

SOIRÉE

18h00 **11** **6** **7** CE SOIR

8973/33737/5485

2 LA GUERRE DES

CLANS (R) 756

3 CHANNEL 3 NEWS

79060

(1h)

4 **5** **6** **7** **9** **11**

LE TVA 1447

□

5 NEWSWATCH 37008

(1h)

5 NEWSCHANNEL FIVE

3426640

15 LES Z'AMOURS (R)

356621

8 **9** **12** **15** **15** **22**

32 **35** **40** RÉMI 51195

9 **13** MONTRÉAL CE

SOIR 5502669/5555379

2 CE SOIR 756

12 PULSE 98244

(1h) □

12 CE SOIR ESTIVAL

80621

22 22 NEWS NOW 88263

57 ITN WORLD NEWS

735195

18h10 **9** ESTRIE CE SOIR

37401805

13 LA RÉGION CE SOIR

51815447

18h30 **11** **6** **7** VOIR EN

COULEURS

2553/24089/6737

Magazine consacré à l'influen-

ce des couleurs dans notre vie.

2 SUR LES QUAIS (D)

468

EN DIRECT

4 **5** **6** **7** **9** **11**

SCÈNES DE RUE (D)

5027

EN DIRECT

5 NBC NIGHTLY NEWS

3417992

□

15 STUDIO GABRIEL

347973

8 **9** **12** **15** **15** **22**

32 **35** **40** LE MONDE

MERVEILLEUX DE DISNEY

444244

L'ESPION AUX PATTES DE

VELOURS (dern. de 2). (1h)

Voir lundi, 18h30.

9 **12** **13** MONTRÉAL

CE SOIR 71973

2 VOIR EN COULEURS

468

Magazine consacré à l'influen-

ce des couleurs dans notre vie.

22 ABC WORLD NEWS TO-

NIGHT 47553

□

57 THE NIGHTLY BUSI-

NESS REPORT 726447

19h00 **11** **6** **7** **9** **2**

12 **13**

L'ENFER C'EST NOUS AU-

TRES 44331

□

2 BESOIN D'AMOUR (R)

9553

Inv.: Pierre Marcotte et Gilles

Latulippe.

3 CBS EVENING NEWS

3379

□

4 **5** **6** **7** **9** **11**

FLEURS ET JARDINS

8485

Magazine horticole. Allée des

oies - Jardin Cabot. Potager:

la congélation. Recette: crê-

me de maïs. Herbe à poux.

5 INSIDE QUEBEC 4027

5 HOME IMPROVEMENT

6929963

15 JOURNAL TÉ LÉ VISÉ

DE FRANCE 2 610331

□

12 ENTERTAINMENT TO-

NIGHT 3553

□

22 AMERICA'S FUNNIEST

HOME VIDEOS 22553

Diffusion de deux émissions.

(1h)

57 THE NEWSHOUR

532195

(1h) □

19h30 **11** **6** **7** **9** **2**

12 **13**

LE MARTIN-TROTTEUR

47535

Branché sur son ordinateur,

Martin Drainville cherche des

itinéraires vacances au Qué-

bec. Régions visitées: Charle-

voix et le Bas-Saint-Laurent.

2 TRIPLEX (R)

585961

GREGORY, Marie-Christine

(Sonia Laplante) est estoma-

quée lorsque Gilles (Aubert

Pallascio) la surprend avec les

factures de funérailles. Natha-

lie (Dominique Leduc) est au

désespoir depuis que son ex-

marri et son fils restent introu-

vable. Chantal (Élise Guil-

bauff) fait connaissance avec

Ana Maria (Claudia Ferri) qui

lui inspire le thème d'un repor-

tage sur les femmes de trente

ans. Emmanuel (Francis Red-

dy) et Ana Maria découvrent

la véritable identité de Marie-

Hélène. (1h) □

3 ENTERTAINMENT TO-

NIGHT 718

□

4 **5** **6** **7** **9** **11**

CHAMBRES EN VILLE (R)

4911

Avec Francis Reddy, Gilbert

Lachance, Anne Dorval et Va-

lérie Vailois. Pete reçoit la vi-

site de son père. Julien ne sait

trop comment se comporter en

présence de Josiane. Lola obli-

ge Pete à choisir entre elle et

Annik. La maison de cham-

bres comptera-t-elle bientôt un

membre de plus?

MARDI

27 AOÛT

5 LIBERTY STREET (R) 7963

IN THE HEAT OF THE

NIGHT avec Pat Mastroianni.

Marsha met un terme à sa re-

lation avec Ben. □

5 WHEEL OF FORTUNE

3413176

15 TEMPS PRÉSENT (R)

265027

ATTACHÉ-CASE ET TALONS

HAUTS. Témoignages de fem-

mes sur les difficultés qu'elles

ont rencontrées dans leur as-

cension professionnelle. (1h)

Rediffusion mercredi, 11h00.

8 **9** **12** **15** **15** **22**

32 **35** **40** ON AURA

TOUT VU 31331

Les meilleurs moments de la

série. DERNIÈRE □

12 MEETING THE CRISIS:

THE 12 STEP APPROACH

6379

DIVORCE. □

20h00 **11** **6** **7** **9** **2**

12 **13** COMÉDIE COMÉ-

DIES 11447

CHÉRIE, J'AI GONFLÉ LE

BÉBÉ. (2h)

3 RESCUE 911 3909

(1h) □

4 **5** **6** **7** **9** **11**

PLACE MELROSE 14195

ÉCHEC À L'AGRESSEUR.

MARDI

27 AOÛT

- (5) FRASIER (R)**
8368640
Comédie. □
- (8) (9) (12) (15) (15) (22)**
(32) (35) (40) CINÉMA
7480398
BROADWAY DANNY ROSE.
(1h31) (R)
- (12) HOME IMPROVEMENT (R)**
91756
□
- (22) HOME IMPROVEMENT (R)**
91195
Comédie. Tim et Jill font des modifications à leur système anti-vol; lors d'un fest, Brad se fait souffler les réponses par son ami Jason. □
- (57) TRIBUTE TO MARIA CALLAS**
538379
Soirée en hommage à la regrettée soprano enregistrée à Athènes. Avec Irene Papas. (1h)
- 21h30 (5) CAROLINE IN THE CITY (R)**
5061602
Comédie. □
- (12) THE JOHN LARROQUETTE SHOW (R)**
25319
□
- (22) COACH (R)**
88447
Comédie. Luther est délaissé lors d'une expédition de chasse. □
- 21h40 (15) À BON ENTENDEUR**
46973553
SORTIES DE SECOURS: ÇA VOUS ÉTOUFFERAIT? Enquête sur les problèmes de sécurité des sorties de secours en Suisse. Rediffusion jeudi, 2h15.
- 22h00 (11) (6) (7) (9) (2)**
(12) (13) LE TÉLÉ JOURNAL
6527447
□
- (3) (5) DEMOCRATIC NATIONAL CONVENTION (D)**
3602/1677911
(1h) EN DIRECT □
- (4) (5) (6) (7) (9) (11)**
LE TVA, ÉDITION RÉSEAU
91843
□
- (5) THE NATIONAL / CBC NEWS**
60350
(1h) □

- (15) PARIS LUMIÈRES (R)**
884089
Inv.: Anna Galiena, comédienne. Rediffusion mercredi, 9h00.
- (12) W5 WITH ERIC MALLING**
22114
(1h) □
- (22) DEMOCRATIC NATIONAL CONVENTION (D)**
21824
Heure de diffusion sous réserves. (1h) EN DIRECT □
- (57) THREE DIVAS**
531466
MONTSERRAT CABALLÉ. Entrevue avec la soprano. Témoignages de Joan Sutherland, Plácido Domingo et de José Carreras. (1h)
- 22h25 (11) (6) (7) (9) (2)**
(12) (13) LE POINT
44411485
□
- 22h30 (2) LE GRAND JOURNAL**
56621
□
- (4) (5) (6) (7) (9) (11)**
LE TVA SPORTS
5691911
□
- (15) JOURNAL TÉLÉVISÉ BELGE**
6919089
- 22h31 (8) (9) (12) (15) (15)**
(22) (32) (35) (40) CINÉMA
451669
COMÉDIE ÉROTIQUE
D'UNE NUIT D'ÉTÉ. (1h29)
Voir lundi, 21h00. □
- 22h49 (4) (5) (6) (7) (9)**
(11) TIRAGES DE "LA QUOTIDIENNE" - "BANCO" - "EXTRA"
31216350
- 22h55 (4) (5) (6) (7) (9)**
(11) PUB
88130485
(2h52 appr.)
- (15) LA MÉTÉO DES CINQ CONTINENTS**
71124331
- 23h00 (11) (6) (7) (9) (2)**
(12) (13) LA MÉTÉO
7802060
(2) SPORTS PLUS
9373
(3) CHANNEL 3 NEWS
4331805



À CINÉMA, 21h, Radio-Québec présente la comédie « Broadway Danny Rose », réalisée et interprétée par Woody Allen avec Mia Farrow.

- (5) NEWSWATCH AT ELEVEN**
34447
- (5) NEWSCHANNEL FIVE**
6947379
- (15) VISIONS D'AMÉRIQUE (R)**
1882114
- (12) CTV NATIONAL NEWS**
63973
□
- (22) 22 NEWS NOW**
7800602
- (57) EASTENDERS**
898263
- 23h02 (11) (6) (7) (9) (2)**
(12) (13) LES NOUVELLES DU SPORT
7822824
- 23h05 (22) ROSEANNE**
7809973
- 23h15 (15) 40 DEGRÉS À L'OMBRE (R)**
19897640
(1h45)
- 23h25 (11) (6) (7) (9) (2)**
(12) (13) CARNET FESTIVAL
1800911
- 23h30 (5) GOLDEN GIRLS**
16114
□
- (12) PULSE**
8862263
□
- (57) CHARLIE ROSE**
178331
(1h)
- 23h35 (3) THE LATE SHOW WITH DAVID LETTERMAN**
7575669
(1h)
- (5) THE TONIGHT SHOW WITH JAY LENO**
3119379
Talk-show. (1h) □
- (22) NIGHTLINE**
1188805
□
- 23h45 (12) SPORTS NIGHT**
66466824
□
- 23h55 (11) (6) (7) (9) (2)**
(12) (13) CINÉMA
18178282
UN COEUR QUI BAT. (2h05)
- 00h00 (5) TAXI**
78916
- (12) BABYLON FIVE**
37770
Science-fiction avec Bruce Boxleitner. (1h) □
- 00h05 (22) PUB**
97252312
(5h55)
- 00h30 (5) CBC LATE NIGHT**
4268138
THE LAVENDER HILL MOB.
(1h40)

- (57) STARHUSTLER**
735954
- 00h35 (3) US OPEN HIGHLIGHTS**
1798119
- (5) LATE NIGHT WITH CONAN O'BRIEN**
5313225
Talk-show. (1h)
- 01h00 (15) RÉGIONS GOURMANDES**
1496190
- (12) PUB**
96022
- 01h05 (3) THE LATE LATE SHOW**
2977490
(1h)
- 01h15 (15) PÉGASE**
3113515
La livraison d'un bombardier d'eau, de Montréal à Morlaix en Bretagne; l'évolution du vol à voile depuis les cinquante dernières années; l'ULM amphibie. (1h)
- 01h30 (12) THE COSBY SHOW**
43428
- 01h35 (5) LATER WITH GREG KINNEAR**
6319190
Talk-show.
- 01h47 (4) (5) (6) (7) (9)**
(11) VISION MONDIALE
8511374
(1h appr.) Les émissions reprennent à 5h30.
- 02h00 (12) PUB**
30041
- 02h05 (3) NORTHERN EXPOSURE**
5044003
(1h)
- (5) NBC NIGHTSIDE**
50620225
(3h55)
- 02h15 (15) VIVA (R)**
51975480
LEÇONS VALAISANNES. Portrait de Tibor Varga, violoniste virtuose et pédagogue hors pair.
- 02h30 (12) CINÉMA TWELVE**
10231480
WITHOUT A CLUE. (2h06)
- 03h00 (15) ECO ET COMPAGNIE (R)**
3220596
- 03h15 (15) RADIO FRANCE INTERNATIONALE**
45599461
(3h15)
- 04h36 (12) RAWHIDE**
1896003

TÉLÉ MARDI CINÉMA

- 13h00 (11) (6) (7) (9) (2)**
(12) (13) JANE DE LANTERN HILL
56447
(4) (Lantern Hill), Can. 1990. Comédie dramatique de K. Sullivan avec Mairon Bennett, Sarah Polley et Sam Waterston. Hébergée par sa grand-mère alors que sa mère est malade, une fillette apprend que son père qu'elle croyait mort est toujours vivant. Téléfilm adapté d'un roman de Lucy Maud Montgomery. Tendances mélodramatiques bien contrôlées. Mise en scène vive. Interprétation touchante. E. (2h) □
- 15h00 (11) (6) (7) (9) (2)**
(12) (13) IL MAESTRO
509805
(5) Bel. 1989. Drame psychologique de M. Hansel avec Malcolm McDowell, Charles Aznavour et André Ferréol. Un chef d'orchestre

- réputé se rappelle un curieux incident qu'il a vécu pendant la guerre. Récit plutôt simpliste. Traitement artificiel. Bons acteurs mal utilisés. A. (2h) □
- 15h30 (4) (5) (6) (7) (9)**
(11) DANGEREUSE DÉCOUVERTE
997331
(5) (Flashpoint), E.-U. 1984. Drame policier de W. Tannen avec Kris Kristofferson, Treat Williams et Kurtwood Smith. Deux policiers sont entraînés dans des complications après avoir découvert le cadavre d'un homme dans le désert près de la frontière mexicaine. Suspense handicapé par une construction narrative boiteuse. Quelques éléments intéressants. Nombreux effets gratuits. Interprétation honnête. (2h)
- 20h00 (11) (6) (7) (9) (2)**
(12) (13) CHÉRIE, J'AI GONFLÉ LE BÉBÉ
11447
(5) (Honey, I Blew Up the Kid), E.-U. 1992. Comédie fantaisiste de R. Kleiser avec Rick Moranis, Marcia Strassman et Lloyd Bridges.

- Accidentellement atteint par un rayon qui grossit les objets, un bébé se met à décupler à chaque fois qu'il est soumis à une concentration d'électricité. Sujet amusant. Scénario puéril. Trucages abondants et réussis. Séquences finales divertissantes. Interprétation dans le ton voulu. E. (2h)
- 20h30 (2) LE GÉNIE DU MAL**
932379
(5) (In the Shadows: Someone's Watching), E.-U. 1993. Drame policier de R. Friedman avec Joan Van Ark, Christopher Noth et Daniel J. Travanti. Dans une petite ville, une mère tente de mettre fin aux agressions d'enfants commises par un maniaque. Téléfilm aux effets appuyés et complaisants. Réalisation de facture conventionnelle. Interprétation sans surprise. (2h)
- 21h00 (8) (9) (12) (15) (15)**
(22) (32) (35) (40) BROADWAY DANNY ROSE
7480398
(3) E.-U. 1984. Comédie réalisée et

- interprétée par Woody Allen avec Mia Farrow et Nick Apollo Forte. Réunis dans un restaurant, quelques comédiens évoquent les aventures survenues à Danny Rose, un impresario de seconde zone. Hommage amusé au monde du "showbiz" new-yorkais. Réalisation modeste mais sympathique jouant sur l'absurde. Mise scène adroite. Interprétation insolite de M. Farrow. A. (1h31) (R)
- 22h31 (8) (9) (12) (15) (15)**
(22) (32) (35) (40) COMÉDIE ÉROTIQUE D'UNE NUIT D'ÉTÉ
451669
(1h29) Voir lundi, 21h00. □
- 23h55 (11) (6) (7) (9) (2)**
(12) (13) UN COEUR QUI BAT
18178282
(4) Fr. 1991. Drame sentimental de F. Dupeyron avec Dominique Faysse, Thierry Fortineau et Jean-Marie Winling. Une femme mariée s'engage dans une liaison adultère avec un inconnu qui l'a accostée dans le métro. Sujet simple abordé avec une grande sensi-

- bilité. Dialogues abondants mais bien écrits. Mise en scène rigoureuse et pleine de finesse. Interprétation nuancée. (2h05)
- 00h30 (5) THE LAVENDER HILL MOB**
4268138
(3) G.-B. 1951. Comédie de C. Crichton avec Alec Guinness, Stanley Holloway et Sidney James. Un employé de la Banque d'Angleterre organise un vol après vingt ans de travail honnête. Traitement original. Rythme vif. Humour constant. Savoureuse composition de A. Guinness. E. (1h40)
- 02h30 (12) WITHOUT A CLUE**
10231480
(4) G.-B. 1988. Comédie policière de T. Eberhardt avec Michael Caine, Ben Kingsley et Lysette Anthony. Attribuant ses exploits à un personnage fictif, un médecin mêlé à des enquêtes policières pousse la supercherie jusqu'à engager un comédien pour tenir ce rôle. Parodie amusante des aventures de Sherlock Holmes. Intrigue bien menée. Mise en scène habile. Excellente interprétation. A. (2h06)

TÉLÉ MATINÉE

Voir à la page 2

APRÈS-MIDI

- 12h00 **11 6 7 9 2**
12 13 LE MIDI 38577
3 CHANNEL 3 NEWS 2941670
5 MIDDAY 19288 (1h) □
5 NEWSCHANNEL FIVE 9703577
15 BIBI ET SES AMIS 758664
12 AFRICAN SKIES 57886
22 REAL STORIES OF THE HIGHWAY PATROL 36119
57 GED 569848
- 12h10 **3** ACROSS THE FENCE 56301515 BIRD NOTES.
9 LE MIDI-ÉDITION ESTRIE 34963119
- 12h25 **4 5 6 7 9**
11 PREMIÈRE LIGNE (D) 67547206 (1h05) EN DIRECT. Suite de 11h45.
- 12h30 **11 6 7 9 2**
12 13 L'ENFER C'EST NOUS AUTRES (R) 65119
3 THE YOUNG AND THE RESTLESS 759732 (1h)
5 AMERICAN JOURNAL 5058138
15 LE JOURNAL DE FRANCE 3 486935
12 PULSE 85157 □
22 THE CITY 56461 □
57 HOMESTRETCH 297119
- 13h00 **11 6 7 9 2**
12 13 CINÉMA 11751 CHARADE. (2h) □
5 22 ALL MY CHILDREN 89848/51916 (1h) □
5 DAYS OF OUR LIVES 5046393 (1h) □
15 40 DEGRÉS À L'OMBRE 1424521 (1h45) Rediffusion à 23h15.
8 9 12 15 15 22
32 35 40 QUÉBEC SCHOOL TELECASTS 48428
12 HOMESTYLE (R) 35138 □
57 INN COUNTRY CHEF 670428
- 13h30 **3 12** THE BOLD AND THE BEAUTIFUL 32916/84428 □
4 5 6 7 9 11
15 LES FEUX DE L'AMOUR 945577
57 STAINED GLASS 289190 Conseils.

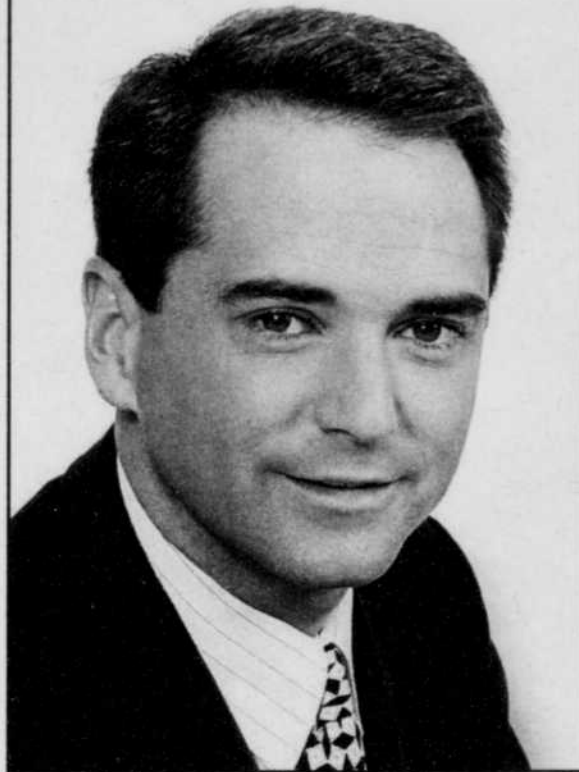

À 18h, au TVA, ÉDITION QUÉBEC,
 Pierre Jobin tient l'antenne du lundi au vendredi.

- 14h00 **3** AS THE WORLD TURNS 32515 (1h) □
5 22 ONE LIFE TO LIVE 50935/39157 (1h) □
5 LEEZA GIBBONS 5236190 (1h)
8 9 12 15 15 22
32 35 40
 MADAME PEPPERPOTE (R) 76393
12 ANOTHER WORLD 89461 (1h) □
57 INSPIRATION OF PAINTING 960393
- 14h30 **4 5 6 7 9**
11 LÉ GENDES INDIENNES (R) 4022 L'ESPRIT DU CHEF. □
8 9 12 15 15 22
32 35 40 CHRISTOPHE COLOMB (R) 15770
57 DESTINOS 609770 □
- 14h45 **15** RÉGIONS GOURMANDES 98993393
- 15h00 **11 6 7 9 2**
12 13 CINÉMA 481409 LES BALEINES DU MOIS D'AOUT. (2h)
3 THE GUIDING LIGHT 8157
4 5 6 7 9 11
 BIBI ET GENEVIÈVE 7480
5 CORONATION STREET 3022
 Ken est presque dans la déche; Sally enguirlande Kevin.
5 GOOF TROOP 9674436

- 15** JOURNAL TÉLÉVISÉ DE TV5 6321157
8 9 12 15 15 22
32 35 40
 ARTS ET NOUVELLES TECHNOLOGIES 95428
12 GENERAL HOSPITAL 48041
22 GENERAL HOSPITAL 17751 (1h) □
57 SESAME STREET 750003 (1h) □
- 15h25 **15** LA MÉTÉO DES CINQ CONTINENTS 27518428
- 15h30 **4 5 6 7 9**
11 CINÉMA D'APRÈS-MIDI 879935
 LE PIERRE-À-FEU FAIT FEU. (2h)
5 THE URBAN PEASANT 2409 Les pastèques.
5 BONKERS 3404428
15 EN TOUTE LIBERTÉ 232041 Inv.: Daniel Cohen, scientifique.
8 9 12 15 15 22
32 35 40 WORLD VARIETIES OF ENGLISH 27515
- 16h00 **2** IMAGES DU QUÉBEC 312
3 STEP BY STEP 138
5 THE ODYSSEY 1916 □
5 ALADDIN 3483935
15 LA CHANCE AUX CHANSONS (R) 228848

MERCREDI

28 AOÛT

- 8 9 12 15 15 22**
32 35 40 QU'EST-CE QU'UNE FLEUR? 46802
12 THE OPRAH WINFREY SHOW 34848 (1h) □
22 GARFIELD & FRIENDS 33190
57 KRATTS' CREATURES 690022 □

- 16h30 **2** LE CHÂTEAU DU BONHEUR (R) 596
3 FRESH PRINCE OF BEL-AIR 802
5 FAMILY MATTERS (R) 6288 □
5 GARGOYLES 3489119
15 PYRAMIDE 217732
8 9 12 15 15 22
32 35 40
 JEUNE AUTREMENT 80246 Documentaire explorant les multiples facettes de l'amour. Rediffusion vendredi, 16h30.
22 THE LITTLEST PET SHOP 39374
57 WHERE IN THE WORLD IS CARMEN SANDIEGO? 696206 □

- 17h00 **11 6 7 9 2**
12 13 SEINFELD 36799
2 LE GRAND JOURNAL 9428 (1h) □
3 THE SIMPSONS 4119
5 THE SIMPSONS (R) 5867 □
5 INSIDE EDITION 4624931
15 JOURNAL TÉLÉVISÉ SUISSE 512799
8 9 12 15 15 22
32 35 40 MADAME PEPPERPOTE 67645 Rediffusion jeudi, 14h00.
12 ROSEANNE 4393 □
22 STAR TREK: THE NEXT GENERATION 13848
57 BILL NYE, THE SCIENCE GUY 951645 □

- 17h30 **11 6 7 9 2**
12 13 WATATATOW (R) 55312 Yannick (Sébastien Delorme) est heureux car il croit qu'il pourra enfin passer sa première nuit avec Stef (Karine Pelletier). □
3 12 SEINFELD 374/8026
4 5 6 7 9 11
 CÔTÉ COUR AVEC MÉTRO 5138
5 THE FRESH PRINCE OF BEL-AIR (R) 4480 □
5 JEOPARDY! 3403799 □
15 VISIONS D'AMÉRIQUE 2747041

- Rediffusion à 23h00.
8 9 12 15 15 22
32 35 40 CHRISTOPHE COLOMB (R) 26886 Rediffusion jeudi, 14h30.
57 WISHBONE 610886 □
 17h45 **15** GOURMANDISES 94009480

SOIRÉE

- 18h00 **11 6 7** CE SOIR 9577/98041/6461
2 LA GUERRE DES CLANS (R) 461
3 CHANNEL 3 NEWS 41664 (1h)
4 5 6 7 9 11
 LE TVA 5751 □
5 NEWSWATCH 92312
5 NEWSCHANNEL FIVE 3493312
15 LES Z'AMOURS (R) 238225
8 9 12 15 15 22
32 35 40
 RÉMI 23799
9 13 MONTRÉAL CE SOIR 5562041/5515751
2 CE SOIR 461
12 PULSE 60848 (1h) □
12 CE SOIR ESTIVAL 52225
22 22 NEWS NOW 50867
57 ITN WORLD NEWS 617799
- 18h10 **9** ESTRIE CE SOIR 37478577
13 LA RÉGION CE SOIR 51882119
- 18h30 **11 6 7** BALCON ET BARBECUE 3157/89393/1111 Cuisine estivale avec le chef Mario Martel. Anim.: Mario Grenier.
2 SUR LES QUAIS (D) 111
4 5 6 7 9 11
 SCÈNES DE RUE (D) 6003
5 NBC NIGHTLY NEWS 3484664 □
15 STUDIO GABRIEL 229577
8 9 12 15 15 22
32 35 40 LE MONDE MERVEILLEUX DE DISNEY 326848
9 12 13 MONTRÉAL CE SOIR 43577
2 BALCON ET BARBECUE 111 Cuisine estivale avec le chef Mario Martel. Anim.: Mario Grenier.
22 ABC WORLD NEWS TONIGHT 41119 □
57 THE NIGHTLY BUSINESS REPORT 691751

MERCREDI

28 AOÛT

19h00 **11 6 7 9 2**

12 13 L'ENFER C'EST NOUS AUTRES 16935

2 BESOIN D'AMOUR (R) 5747

Inv.: Yvon Deschamps.

3 CBS EVENING NEWS 7683

4 5 6 7 9 11 LA POULE AUX OEUFS D'OR 9461

DÉBUT. Jeu télévisé avec Guy Mongrain. □

5 INSIDE QUEBEC 5003

5 HOME IMPROVEMENT 6767525

15 JOURNAL TÉ LÉ VISÉ DE FRANCE 2 592935

12 ENTERTAINMENT TONIGHT 4157

22 AMERICA'S FUNNIEST HOME VIDEOS 64157

Diffusion de deux émissions. (1h)

57 THE NEWS HOUR 414799

19h30 **11 6 7 9 2**

12 13 MOI ET L'AUTRE (R) 32461

IL PROFESSEUR. Denise (Denise Filiatrault) désire combler sa solitude en suivant des cours avec le professeur Landini (Paul Berval). □

2 LE BASEBALL LABATT 50 DES EXPOS À TQS (D) 566119

Les Dodgers de Los Angeles rencontrent les Expos de Montréal. (2h30 appr.) EN DIRECT

3 ENTERTAINMENT TONIGHT 751

4 5 6 7 9 11 GARTH BROOKS 162157

Spectacle enregistré au Texas Stadium de Dallas, en compagnie de la mégastar de la musique country. Plusieurs effets spéciaux accompagnent quelques chansons tirées de son dernier album "In Pieces". (1h)

5 ON THE ROAD AGAIN 7157

5 WHEEL OF FORTUNE 3480848

15 INTERVILLES 282732

Emission-jeu. Les équipes de plusieurs villes de France s'affrontent dans des épreuves des plus extravagantes. (2h) Rediffusion vendredi, 1h15.

8 9 12 15 15 22 32 35 40 VOYAGE GRANDEUR NATURE 50585

DES HABITATS, DES ANIMAUX ET DES HUMAINS. Un questionnaire sur la protection et la mise en valeur de la faune et de son habitat.

12 3RD ROCK FROM THE SUN (R) 3193

Comédie avec John Lithgow. □

20h00 **11 6 7 9 2**

12 13 LES BEATLES, UNE ANTHOLOGIE (R) 42935

(2e de 5). Méga-série documentaire comprenant cinq émissions consacrées aux Beatles et à la réunion des trois survivants: Paul McCartney, George Harrison et Ringo Starr. (1h) □

3 THE NANNY (R) 3003

5 MOVIE 20119 GEORGE'S ISLAND. (2h) □

5 WINGS (R) 8224995

Comédie. □

8 9 12 15 15 22 32 35 40 NATIONAL GEOGRAPHIC 47549

L'AUSTRALIE DU TEMPS PASSE. L'Australie est peuplée depuis des millénaires par des tribus aborigènes d'origines controversées. (1h) □

12 ELLEN (R) 9567

Comédie. □

22 ELLEN (R) 23225

Comédie avec Ellen DeGeneres. □

57 NATURE (R) 490119 THE WORLD OF PENGUINS. Documentaire sur le pingouin. (1h) □

20h30 **3 DAVE'S WORLD (R) 2138**

Comédie. □



À 19h20, à TVA, un spectacle d'une heure enregistré au Texas Stadium de Dallas, en compagnie de la mégastar de la musique country:

Garth Brooks.

Plusieurs effets spéciaux accompagnent ses chansons.

4 5 6 7 9 11

QUI VIVE! (R) 4916

Des orages électriques dans la tête (épilepsie). Quel âge ont les os de Marie Tifo? Nous le saurons grâce à une machine à détecter le vieillissement. Tant de mal pour une question de langue (une centrale nucléaire dans la langue).

5 THE JOHN LARROQUETTE SHOW (R) 9779080

Comédie. □

12 THE DREW CAREY SHOW (R) 2312

Comédie avec Meredith Baxter. □

21h00 **11 6 7 9 2**

12 13 FITZ 62799

EN SOUVENIR DE HILLSBOROUGH (2e de 3). En froid avec Fitz (Robbie Coltrane), le chef de police s'adresse à un autre psychologue pour tenter de résoudre le meurtre d'un commerçant pakistanais. Fitz en profite pour mettre de l'ordre dans sa vie, tout en suivant le déroulement de l'enquête. (1h) □

3 DIAGNOSIS MURDER 5577

Comédie policière. (1h) □

4 5 6 7 9 11 SIRÈNES 66935

Série policière avec Jayne Heitmeyer, Liza Snyder et

Adrienne-Joi Johnson. L'escouade de la zone 7 est en alerte et tous les effectifs sont mobilisés pour tenter de retrouver Buddy et Dan (Tim Thomson et Claude Genest), qui manquent à l'appel, suite à une intervention dans une affaire de vol à main armée. (1h)

5 DATELINE NBC 1641596

(1h) □

8 9 12 15 15 22 32 35 40 CINÉMA 7437206

CRIMES ET DÉLITS. (1h51) □

12 GRACE UNDER FIRE (R) 23732

Comédie. □

22 GRACE UNDER FIRE (R) 25770

Comédie avec Brett Butler. □

57 A GLORIOUS ACCIDENT 403683

(1h) Fin de la série.

21h30 **15 EMBARQUEMENT PORTE NUMÉRO 1 406799**

LONDRES. Série documentaire sur les grandes villes du monde.

12 GET SERIOUS: THE SEVEN DEADLY SINS 65393

ROCK'N'ROLL IS THE ROOT OF ALL EVIL.

22 THE DREW CAREY SHOW 76225

□

22h00 **11 6 7 9 2**

12 13 LE TÉ LÉ JOURNAL 6594119

□

2 LE GRAND JOURNAL 19577

□

3 5 DEMOCRATIC NATIONAL CONVENTION (D) 8664/1644683

(1h) EN DIRECT □

4 5 6 7 9 11 LE TVA, ÉDITION RÉSEAU 30119

□

5 THE NATIONAL / CBC NEWS 32954

(1h) □

15 PARIS LUMIÈRES (R) 759393

Inv.: Jérôme Savary, metteur en scène et comédien. Rediffusion jeudi, 9h00.

TÉLÉ MERCREDI CINÉMA

13h00 **11 6 7 9 2**

12 13 CHARADE 71751

(3) E.-U. 1963. Comédie policière de S. Donen avec Audrey Hepburn, Cary Grant et Walter Matthau. À la mort de son mari, une jeune femme découvre qu'il détenait le secret d'un trésor. Suspense et humour habilement mêlés. Bonne utilisation des décors parisiens. Jeu charmant des interprètes. E. (2h) □

15h00 **11 6 7 9 2**

12 13 LES BALEINES DU MOIS D'AOÛT 481409

(3) (The Whales of August), E.-U. 1987. Drame psychologique de L. Anderson avec Lillian Gish, Bette Davis et Vincent Price. Passant l'été sur une île côtière comme elles le font depuis plusieurs années, deux sœurs âgées reçoivent la visite d'une vieille amie et d'un voi-

sin. Intrigue anecdotique. Étude de personnages fort intéressante. Mise en scène classique et maîtrisée. Interprétation hors pair. A. (2h)

15h30 **4 5 6 7 9**

11 LE PIERRE-À-FEU FAIT FEU 879935

(5) (The Man Called Flintstone), E.-U. 1966. Dessins animés de J. Barbera et W. Hanna. À l'époque préhistorique, un père de famille, sosie d'un agent secret, se voit confier une mission. Gags amusants et farfelus exploitant des anachronismes. Quelques longueurs. Agréable dans l'ensemble. E. (2h)

20h00 **5 GEORGE'S ISLAND 20119**

(5) Can. 1989. Comédie fantaisiste de P. Donovan avec Nathaniel Moreau, Vicki Ridler et Ian Bannen. Un jeune orphelin est arraché à son grand-père bien-aimé pour être confié à un couple parcimonieux qui l'accueille surtout pour des raisons financières. Histoire

traînée avec bonne humeur. Comique plutôt gros et caricatural. Mise en scène inégale. Jeu plein d'autorité de I. Bannen. E. (2h) □

21h00 **8 9 12 15 15 22 32 35 40 CRIMES ET DÉLITS 7437206**

(3) (Crimes and Misdemeanors), E.-U. 1989. Comédie dramatique réalisée et interprétée par Woody Allen avec Martin Landau et Sam Waterston. Les problèmes existentiels d'un ophtalmologiste meurtrier et d'un documentariste désabusé. Construction complexe. Observations ironiques. Mélange d'humour et de macabre. Réalisation maîtrisée. Bonne interprétation. (1h51) □

22h58 **4 5 6 7 9**

11 DOUBLE VISION - L'UNE POUR L'AUTRE 2516954

(5) (Double Vision), Can. 1991. Drame policier de R. Knights avec Kim Cattrall, Gale Hansen et Shane Rimmer. Une jeune femme fi-

mide recherche le meurtrier de sa sœur jumelle qui évoluait dans un milieu louche. Adaptation décevante d'une nouvelle de Mary Higgins Clark. Téléfilm au sujet assez original. Personnages traités en surface. Suspense plutôt pâle. Interprétation acceptable. (2h)

23h55 **11 6 7 9 2**

12 13 LE SOLEIL SE LÈVE AU NORD. 7764751

Can. 1991. Documentaire d'Yves Fortin. À l'occasion de la 10e édition du Festival du cinéma international en Abitibi-Témiscamingue, portrait de la région à travers le regard et les rencontres d'André Meloançon. (1h) □

00h30 **5 SANDERS OF THE RIVER 4163639**

(5) G.-B. 1935. Aventures de Z. Korda avec Paul Robeson, Mae McKinney et Leslie Banks. Un administrateur colonial vient à bout d'une révolte grâce à l'aide d'un chef indigène. Exotisme artificiel en dépit de scènes tournées sur pla-

ce. Mise en scène spectaculaire. Interprètes de valeur. A. (1h45)

01h00 **12 RAIN MAN 49275523**

(3) E.-U. 1988. Drame psychologique de B. Levinson avec Dustin Hoffman, Tom Cruise et Valeria Golino. Son frère autiste avant hérité de la fortune de leur père, un vendeur de voitures décide de l'élever dans le but de faire valoir ses droits. Scénario original. "Road movie" d'allure intimiste. Mise en scène alerte et inventive. Composition exceptionnelle de D. Hoffman. (2h52)

03h52 **12 ZANDEALEE 22171504**

(5) E.-U. 1990. Drame de mœurs de S. Pillsbury avec Erika Anderson, Nicolas Cage et Judge Reinhold. Une femme devient la maîtresse d'un peintre qui a été engagé pour exécuter le portrait de son mari. Scénario basé sur une crise existentielle plutôt forcée. Nombreux passages sensuels. Réalisation soignée. Interprétation assez convaincante. (1h52)

MERCREDI

28 AOÛT

12 TEKWAR (R) 54190
Science-fiction avec Greg Evi-
gan. (1h) □

22 DEMOCRATIC NATION-
AL CONVENTION (D)
63428
Heure de diffusion sous résér-
ves. (1h) EN DIRECT □

57 INTERNET! (R)
406770
Conseils. (1h)

22h25 **11 6 7 9 2**
12 13 LE POINT
44488157 □

22h30 **2** SPORTS PLUS
28225 □

4 5 6 7 9 11
LE TVA SPORTS 5668683

15 JOURNAL TÉLÉ VISÉ
BELGE 6979461

22h49 **4 5 6 7 9**
11 TIRAGES DE "LA
QUOTIDIENNE" - "BAN-
CO" - "LOTTO 6 / 49" -
"EXTRA" 31283022

22h51 **8 9 12 15 15**
22 32 35 40 LE
CHÂTEAU DES OLIVIER
(R) 8808461
LE DRAME (12e de 13). De-
vant l'accumulation des dra-
mes, Jules brise le secret de la
confession et révèle à Marceau
et à Estelle qu'ils sont frère et
sœur. Estelle est profondé-
ment meurtrie par cette révé-
lation tandis que Marceau est
plus déterminé que jamais à
détruire le château des Oli-
viers. Pendant ce temps, à
l'abbaye, Raphaël a enfin trou-
vé la preuve de l'existence de
la villa gallo-romaine sous les
Oliviers. (1h) □

22h55 **15** LA MÉTÉO DES
CINQ CONTINENTS
71191003

22h58 **4 5 6 7 9**
11 CINÉ-LUNE 2516954
DOUBLE VISION - L'UNE
POUR L'AUTRE. (2h)

23h00 **11 6 7 9 2**
12 13 LA MÉTÉO
7879732

3 CHANNEL 3 NEWS
4308577

5 NEWSWATCH AT ELE-
VEN 99751

5 NEWSCHANNEL FIVE
6907751

15 VISIONS D'AMÉRIQUE
(R) 1859886

12 CTV NATIONAL NEWS
35577 □

22 22 NEWS NOW
7877374

57 FRESH FIELDS
770867
Comédie avec Julia McKenzie
et Anton Rodgers. Hester re-
décore la maison.

23h02 **11 6 7 9 2**
12 13 LES NOUVELLES
DU SPORT 7899596

23h05 **22** ROSEANNE
7876645

23h15 **15** 40 DEGRÉS À
L'OMBRE (R) 19864312
(1h45)

23h25 **11 6 7 9 2**
12 13 CARNET FESTI-
VAL 1877683

23h30 **5** GOLDEN GIRLS
48190
□

12 PULSE 8839935
□

57 CHARLIE ROSE
697585
(1h)

23h35 **3** THE LATE SHOW
WITH DAVID LETTERMAN
7535041
(1h)

5 THE TONIGHT SHOW
WITH JAY LENO 3179757
Talk-show. (1h) □

22 NIGHTLINE 1155577
□

23h45 **12** SPORTS NIGHT
66433596
□

23h55 **11 6 7 9 2**
12 13 VUES D'ICI
7764751
LE SOLEIL SE LÈVE AU
NORD.. (1h) Voir cinéma. □

00h00 **5** LOVE NEST 60320
12 NEW YORK UNDERCO-
VER 77786
Drame policier avec Malik Yo-
ba et Michael DeLorenzo. (1h)

00h05 **22** PUB 97156184
(5h55)

00h30 **5** CBC LATE NIGHT
4163639
SANDERS OF THE RIVER.
(1h45)

57 STARHUSTLER
617558

00h35 **3** US OPEN HIGH-
LIGHTS 1685691

5 LATE NIGHT WITH
CONAN O'BRIEN 5217097
Talk-show. (1h)

00h58 **4 5 6 7 9**
11 PUB 83335610
(2h23 appr.) Les émissions re-
prennent à 5h30.

01h00 **15** RÉGIONS GOUR-
MANDES (R) 1390962

12 CINEMA TWELVE
49275523
RAIN MAN. (2h52)

01h05 **3** THE LATE LATE
SHOW 1226702
(1h)

01h15 **15** 52 SUR LA UNE
3180287
LA FIN DES GEISHAS. In-
cursion dans la vie des geishas
au Japon. (1h)

01h35 **5** LATER WITH GREG
KINNEAR 6213962
Talk-show.

02h05 **3** NORTHERN EXPO-
SURE 5948875
(1h)

5 NBC NIGHTSIDE
50524097
(3h55)

02h15 **15** MÉDITERRANÉO
(R) 1188165
Voir samedi, 9h30.

02h45 **15** TELL QUEL
9886691
LA MORT SUR RENDEZ-
VOUS. "Exit", une association
d'aide à l'euthanasie en Suisse.

03h15 **15** RADIO FRANCE IN-
TERNATIONALE
45493233
(3h15)

03h52 **12** CINEMA TWELVE
SECOND FEATURE
22171504
ZANDALEE. (1h52)

JEUDI

29 AOÛT

**TÉLÉ
MATINÉE**
Voir à la page 2

APRÈS-MIDI

12h00 **11 6 7 9 2**
12 13 LE MIDI 70368
3 CHANNEL 3 NEWS
1290982

5 MIDDAY 62504
(1h) □

5 NEWSCHANNEL FIVE
9607349

15 BIBI ET SES AMIS
567368

12 AFRICAN SKIES
16962

22 REAL STORIES OF
THE HIGHWAY PATROL
46310

57 T'AI CHI INNERWAVE
361252

12h10 **3** ACROSS THE FEN-
CE 56378287 4-H ACTI-
VITIES AT CHAMPLAIN
VALLEY EXPO.
9 LE MIDI - ÉDITION
ESTRIE 34850691

12h25 **4 5 6 7 9**
11 PREMIÈRE LIGNE (D)
91842418
(1h05) EN DIRECT. Suite de
11h45.

12h30 **11 6 7 9 2**
12 13
L'ENFER C'EST NOUS AU-
TRES (R) 48639

3 THE YOUNG AND THE
RESTLESS 568436
(1h)

5 AMERICAN JOURNAL
5945610

15 LE JOURNAL DE
FRANCE 3 295639

12 PULSE 44233
□

22 THE CITY 39981
□

57 HOMESTRETCH
557833
□

13h00 **11 6 7 9 2**
12 13 CINÉMA 23542
LA PAGAILLE. (2h) □

5 22 ALL MY CHIL-
DREN 71252/34436
(1h) □

5 DAYS OF OUR LIVES
5940165
(1h) □

15 40 DEGRÉS À L'OM-
BRE 7795843
(1h45) Rediffusion à 23h15.

8 9 12 15 15 22
32 35 40 PAUSE MUSI-
CALE 90078
(1h)

12 HOMESTYLE (R)
27542
□

57 TODAY'S GOURMET
449504

13h30 **3 12** THE BOLD
AND THE BEAUTIFUL
24320/43504
□

4 5 6 7 9 11
LES FEUX DE L'AMOUR
747981
(1h)

57 QUILT IN A DAY
907374

14h00 **3** AS THE WORLD
TURNS 91691
(1h) □

5 22 ONE LIFE TO LI-
VE 59639/48720
(1h) □

5 LEEZA GIBBONS
5130962
(1h)

8 9 12 15 15 22
32 35 40 MADAME
PEPPERPOTE (R) 75097

12 ANOTHER WORLD
88165
(1h) □

57 KAYE'S QUILTING
FRIENDS 779097

14h30 **4 5 6 7 9**
11 LÉGENDES INDIEN-
NES (R) 2726
L'HOMME INVISIBLE. □

8 9 12 15 15 22
32 35 40 CHRISTOPHE
COLOMB (R) 81146

57 LET'S LEARN JAPA-
NESE 485146
Cours de japonais.

14h45 **15** GÉNÉRATION SEN-
SATIONS 98897165
Emission consacrée aux ex-
ploits sportifs.

15h00 **11 6 7 9 2**
12 13 CINÉMA 283813
ARTHUR. (2h) □

3 THE GUIDING LIGHT
8962
(1h)

4 5 6 7 9 11
BIBI ET GENEVIÈVE
5184

5 CORONATION STREET
1726
Rosie écope de la mauvaise hu-
meur de Sally; Fiona dit à Ste-
ve sa façon de penser. □

5 GOOF TROOP
8923748

15 JOURNAL TÉLÉ VISÉ
DE TV5 6398829

8 9 12 15 15 22
32 35 40
INITIATION À LA FORMA-
TION-CONSEIL EN MILIEU
DE TRAVAIL
54504

12 GENERAL HOSPITAL
14417
(1h)

22 GENERAL HOSPITAL
16455
(1h) □

57 SESAME STREET
569707
(1h) □

15h25 **15** LA MÉTÉO DES
CINQ CONTINENTS
27405900

EXPOSITION

**"Internauts
et voyageurs
immobiles"**

**Les 100 ans
d'histoire
du Soleil et
l'Internet**

Au Musée de
Civilisation
du 22 mai au
9 septembre 1996

LE SOLEIL

SIT **Desjardins** **RIQ** **MUSÉE DE LA CIVILISATION**

JEUDI

29 AOÛT

15h30 **4 5 6 7 9**

11 CINÉMA D'APRÈS-MIDI **688639**

RÈVES ÉLECTRIQUES. (2h)
5 THE URBAN PEASANT **3813**

Le basilic.

5 BONKERS **3391900**

15 DÉCOUVERTE (R) **782207**

La bactérie mangeuse de chair; l'histoire naturelle du continent antarctique. Rediffusion vendredi, 9h30. □

8 9 12 15 15 22

32 35 40 FORMATION

ET COMPÉTITIVITÉ

86691

16h00 **2** IMAGES DU QUÉBEC **417**

3 STEP BY STEP **271**

5 THE ODYSSEY **2320**

□

5 ALADDIN **3387707**

15 LA CHANCE AUX CHANSONS (R) **237392**

8 9 12 15 15 22

32 35 40 LE MARCHÉ

AUX IMAGES **44946**

12 THE OPRAH WINFREY

SHOW **26252**

(1h) □

22 GARFIELD &

FRIENDS **32894**

57 KRATTS' CREATURES

409726

□

16h30 **2** LE CHÂTEAU DU BONHEUR (R) **829**

3 FRESH PRINCE OF

BEL-AIR **455**

5 FAMILY MATTERS (R)

8504

□

5 GARGOYLES

3376691

15 PYRAMIDE **837356**

8 9 12 15 15 22

32 35 40 ALBERT, LE

5E MOUSQUETAIRE (R)

94610

22 THE LITTEST PET

SHOP **38078**

57 WHERE IN THE

WORLD IS CARMEN SAN-

DIEGO? **498610**

□

17h00 **11 6 7 9 2**

12 13 SEINFELD **95875**

2 LE GRAND JOURNAL

7504

(1h) □

3 THE SIMPSONS **5523**

5 THE SIMPSONS (R)

6271

□

5 INSIDE EDITION

3973243

15 JOURNAL TÉLÉ VISÉ

SUISSE **381875**

8 9 12 15 15 22

32 35 40 MADAME

PEPPERPOTE **66349**

Rediffusion vendredi, 14h00.

12 ROSEANNE **2097**

22 STAR TREK: THE

NEXT GENERATION

62392

(1h)

57 BILL NYE, THE

SCIENCE GUY **760349**

□

17h30 **11 6 7 9 2**

12 13 WATATATOW (R)

21788

Marie (Carole Chatel) invite

André (Sébastien Dhavernas)

à la maison, car elle désire

l'intégrer à sa vie de famille. □

3 12 SEINFELD

7071610

4 5 6 7 9 11

12 13 CÔTÉ COUR AVEC MÉTRO

6542

5 THE FRESH PRINCE OF BEL-AIR (R) **2184**

□

5 JEOPARDY! **3390271**

□

15 VISIONS D'AMÉRIQUE

2641813

Rediffusion à 23h00.

8 9 12 15 15 22

32 35 40

CHRISTOPHE COLOMB

85962

Dessins animés. Rediffusion

vendredi, 14h30.

57 WISHBONE **489962**

□

17h45 **15** GOURMANDISES

94903252

□

18h00 **11 6 7** CE SOIR

6851/64417/4165

2 LA GUERRE DES

CLANS (R) **894**

3 CHANNEL 3 NEWS

40368

(1h)

4 5 6 7 9 11

9 LE TVA **3455**

□

5 NEWSWATCH **68788**

(1h)

5 NEWSCHANNEL FIVE

3397184

15 LES Z'AMOURS (R)

110829

8 9 12 15 15 22

32 35 40 RÉMI **82875**

9 13 MONTRÉAL CE

SOIR **5466813/5419523**

2 CE SOIR **894**

12 PULSE **52252**

(1h) □

12 CE SOIR ESTIVAL

24829

22 22 NEWS NOW **42271**

57 ITN WORLD NEWS

486875

18h10 **9** ESTRIE CE SOIR

37372349

13 LA RÉGION CE SOIR

51779691

18h30 **11 6 7** UN FLEU-

VE AUX MILLE VOIX

1233/88097/5417

Portraits de gens ordinaires

qui font des choses hors du

commun.

2 SUR LES QUAIS (D)

146

EN DIRECT

4 5 6 7 9 11

SCÈNES DE RUE (D)

4707

EN DIRECT

5 NBC NIGHTLY NEWS

3388436

□

15 STUDIO GABRIEL

887851

8 9 12 15 15 22

32 35 40 LE MONDE

MERVEILLEUX DE DISNEY

128252

LE DROIT DE VIVRE (1re de

2). Avec Patrick Dempsey,

Beau Bridges et Karen Valen-

tine. Un adolescent épilepti-

que lutte contre ses parents

pour subir une opération chi-

irurgicale dangereuse. (1h)

Suite vendredi, 18h30.

9 12 13 MONTRÉAL

CE SOIR **35981**

2 UN FLEUVE AUX

MILLE VOIX **146**

Portraits de gens ordinaires

qui font des choses hors du

commun.

22 ABC WORLD NEWS TO-

NIGHT **33523**

□

57 THE NIGHTLY BUSI-

NESS REPORT **400455**

19h00 **11 6 7 9 2**

12 13 L'ENFER C'EST

NOUS AUTRES **15639**

□

2 BESOIN D'AMOUR (R)

8233

Inv.: Lynda Lemay et Marc

Labrèche. □

3 CBS EVENING NEWS

8287

□

4 5 6 7 9 11

BEVERLY HILLS, 90210

(R) **69455**

LA MAUVAISE SURPRISE.

Steve (Ian Ziering) accepte de

remplacer Brandon (Jason

Priestly) au Peach Pit alors

que celui-ci débute son emploi

d'été au Beverly Hills Beach

Club. A sa grande surprise,

Andréa (Gabrielle Carteris)

travaillera avec lui. Brenda

(Shannen Doherty) utilise tou-

tes sortes de ruses pour voir

Dylan (Luke Perry) à l'insu de

ses parents. (1h)

5 INSIDE QUEBEC **3707**

5 HOME IMPROVEMENT

9573487

15 JOURNAL TÉLÉ VISÉ

DE FRANCE 2 **301639**

□

12 ENTERTAINMENT TO-

NIGHT **2233**

□

22 AMERICA'S FUNNIEST

HOME VIDEOS **23233**

Diffusion de deux émissions.

(1h)

57 THE NEWSHOUR

283875

(1h) □

19h30 **11 6 7 9 2**

12 13 LE POINT **31165**

□

2 TRIPLEX (R)

855829

LE DIABLE EST AUX VA-

CHES! L'arrivée subite de

Gregory (Maxime Desbiens-

Tremblay) n'est pas sans per-

turber la vie de couple de Na-

thalie (Dominique Leduc) et

Anouk (Sylvie Drapeau). Ana

Maria (Claudia Ferri) rentre

après avoir passé la nuit à fai-

re la fête chez Jérôme (Philip-

pe Cousineau). Le fossé se

creuse de plus en plus entre el-

le et Emmanuel (Francis Red-

dy). Chantal (Elyse Guill-

bault) est terrorisée à l'idée

d'avoir un cancer du sein. (1h)

DERNIÈRE □

3 ENTERTAINMENT TO-

NIGHT **184**

5 THE FRESH PRINCE

OF BEL-AIR (R)

9233

Will soupçonne le fils de Geof-

frey d'être malveillant. □

TÉLÉ JEUDI CINÉMA

13h00 **11 6 7 9 2**

12 13

LA PAGAILLE

23542

(5) Fr. 1991. Comédie de mœurs de

P. Thomas avec Rémy Girard, Co-

</

5 WHEEL OF FORTUNE
3377320

15 LE SONGE DU COL-
LECTIONNEUR DE GAM-
MES 916707

Illustration visuelle du Con-
certo pour orchestre et de Mikro-
kosmos, deux oeuvres de Béla
Bartok interprétées par l'Or-
chestre symphonique de Mon-
tréal. (1h) Rediffusion vendre-
di, 11h10.

8 9 12 15 15 22
32 35 40 MONTAGNE
94469

L'INFIRMIER DE L'ATLAS.
À pied, à moto, quelques fois à
dos de mulet, Mohamed Ter-
kouzi parcourt les chemins de
montagne qui mènent aux
villages berbères perdus dans
les hauteurs de l'Atlas maro-
cain. □

12 FRIENDS (R) 1287
Comédie avec Courteney Cox.

20h00 11 6 7 9 2

12 13 LA COUPE DU
MONDE DE HOCKEY (D)
881982

La Russie rencontre le Cana-
da. (3h appr.) EN DIRECT

3 CANDID CAMERA

50TH ANNIVERSARY 6349
SPECIAL. Émission qui souli-
gne les 50 ans de "Candid Ca-
mera", animée par Allen Funt
et Edward Kirby. Présentée
par Peter Funt et Leeza Gib-
bons. (1h)

4 5 6 7 9 11

CINÉ-COMÉDIE 49691
UN SACRÉ BORDELI. (2h)

5 WORLD CUP HOCKEY

(D) 685962
À Vancouver, la Russie ren-
contre le Canada. (3h appr.)
EN DIRECT □

5 FRIENDS (R)

7573207 □

8 9 12 15 15 22

32 35 40 POINTS DE
VUE 98523

LES ENFANTS DISPARUS.
Dans l'Argentine
d'aujourd'hui, des enfants en-
levés à leurs parents "dispa-
rus" lors de la sale guerre, sont
cherchés et parfois retrouvés
par leur famille ou ce qu'il en
reste. (1h) Rediffusion ven-
dredi, 23h00. □

12 DUE SOUTH (R)

63271

Aventures avec Paul Gross et
David Marciano. (1h) □

22 HIGH INCIDENT

32981

(1h) □

57 INTERNATIONAL DIS-
PATCH 7700287

APOCALYPSE THEN. L'em-
prise grandissante de l'écono-
mie de marché sur le Viêt-
nam.

20h30 2 CINÉ MA 789287
TEK WAR: JUSTICE TEK.
(2h)

5 SINGLE GUY (R)

8028392

Comédie.

15 TARATATA (R)

8490691

Rendez-vous musical de Na-
gui. Invité d'honneur: Teren-
ce Trent d'Arby. Avec Brett
Anderson, Suede et Silencers.
(1h15)

20h50 57 THE OTHER AN-

GELS 43970165

Documentaire tourné à Was-
hington lors de l'inauguration
du monument qui commémore
les femmes qui ont servi lors
du conflit au Viêt-nam. (1h10)

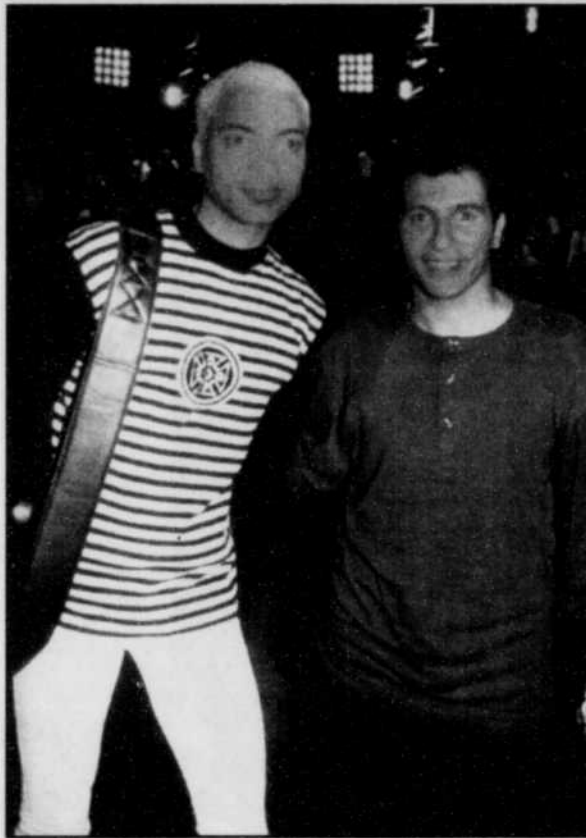

Le chanteur américain Terence Trent d'Arby
est l'invité d'honneur de Nagui à TARATATA,
à 20h30, à l'antenne de TV5.

21h00 3 DEMOCRATIC NA-
TIONAL CONVENTION (D)

9436

(2h) EN DIRECT □

5 SEINFELD (R)

8239184

Comédie avec Jerry Seinfeld.

8 9 12 15 15 22

32 35 40 CINÉ MA

58417

MONSIEUR HIRE. (1h26) □

12 SEINFELD (R) 22436

Comédie. □

22 DEMOCRATIC NATION-
AL CONVENTION (D)

42368

Heure de diffusion sous réser-
ves. (2h) EN DIRECT □

21h30 5 DEMOCRATIC NA-
TIONAL CONVENTION (D)

2114523

(1h30) EN DIRECT □

12 CAROLINE IN THE CI-
TY (R) 64097

Comédie. □

21h45 15 SIDAMAG (R)

62695252

Journal d'information sur le si-
da.

22h00 4 5 6 7 9

11 LE TVA, ÉDITION RÉ-
SEAU 22523

□

15 PARIS LUMIÈRES

568097

Inv.: Annie Girardot, comé-
dienne. Rediffusion vendredi,
9h00.

12 ER 53894

(1h) □

57 SYMPHONY OF SOR-
ROWFUL SONGS 282146

Interprétation de la 3e sym-
phonie du compositeur polo-
nais Henryk Gorecki. (1h)

22h26 8 9 12 15 15

22 32 35 40 CINÉ MA

3057720

BROADWAY DANNY ROSE.

(1h30) Voir mardi, 21h00. (NB)

□

22h30 2 LE GRAND JOUR-
NAL 90829 □

4 5 6 7 9 11

LE TVA SPORTS 5562455

15 JOURNAL TÉLÉVISÉ

BELGE 6873233

22h49 4 5 6 7 9

11 TIRAGE DE "LA QUO-
TIDIENNE" - "BANCO" -

"EXTRA" 31187894

22h55 4 5 6 7 9

11 CINÉ-LUNE 2410726

DELIVRANCE. (2h)

15 LA MÉTÉO DES CINQ

CONTINENTS 71095875

23h00 11 6 7 9 2

12 13 LE TÉLÉ JOURNAL

16139 □

2 SPORTS PLUS 4900

□

3 CHANNEL 3 NEWS

4202349

5 THE NATIONAL / CBC

NEWS 75165

(1h) □

5 NEWSCHANNEL FIVE

6801523

15 VISIONS D'AMÉRIQUE

(R) 1826558

12 CTV NATIONAL NEWS

27981

□

22 22 NEWS NOW

7771146

57 FRESH FIELDS

572271

JEUDI

29 AOÛT

23h05 22 ROSEANNE
7770417

23h15 15 40 DEGRÉS À
L'OMBRE (R) 19768184

23h27 11 6 7 9 2

12 13 LA MÉTÉO

81735078

23h28 11 6 7 9 2

12 13 LES NOUVELLES

DU SPORT 81748542

23h30 2 CINÉ MA 21417

NICO. (2h)

12 PULSE 8733707

□

57 CHARLIE ROSE

869639

(1h)

23h35 3 THE LATE SHOW

WITH DAVID LETTERMAN

7439813

(1h)

5 THE TONIGHT SHOW

WITH JAY LENO 3073523

Talk-show. (1h) □

22 NIGHTLINE 1059349

23h45 12 SPORTS NIGHT

66338097 □

23h50 11 6 7 9 2

12 13 CARNET FESTI-
VAL 1065900

00h00 5 CINÉMA CANADA

8401063

SALMONBERRIES. (1h45)

00h04 12 LAPD 61450

00h05 22 PUB 97123856

00h20 11 6 7 9 2

12 13 CINÉMA

24070382

MADE IN ARGENTINA.

(1h55) □

00h30 57 STARHUSTLER
486634

00h34 12 FT FASHION TELE-
VISION 54672

00h35 3 US OPEN HIGH-
LIGHTS 1652363

5 LATE NIGHT WITH
CONAN O'BRIEN 5284769

01h00 15 GÉNÉRATION SEN-
SATIONS (R) 1367634

01h04 12 CINÉMA TWELVE
70397214

HIGH ROAD TO CHINA.
(2h10)

01h05 3 THE LATE LATE
SHOW 5521914

01h15 15 CHECK-UP (R)
55973634

01h35 5 LATER WITH GREG
KINNEAR 6280634

02h05 3 NORTHERN EXPO-
SURE 5915547

5 NBC NIGHTSIDE
50591769

02h25 15 À BON ENTEN-
DEUR (R) 60156856

02h45 15 TREMBLEMENT
DE TERRE À KOBE

9853363

03h14 12 CINÉMA TWELVE

37505769

THE TREASURE OF THE

SIERRA MADRE. (2h17) (NB)

03h15 15 RADIO FRANCE IN-
TERNATIONALE 45460905

03h18 5 6 7 9 11

VISION MONDIALE

8236092

INTERNAUTES
VOYAGEURS IMMOBILES

EXPOSITION

"Internauts
et voyageurs
immobiles"

Les 100 ans
d'histoire
du Soleil et
l'Internet

Au Musée de
Civilisation
du 22 mai au
9 septembre 1996

LE SOLEIL

SIT Desjardins RIQ MUSÉE DE LA CIVILISATION

Les huit pays
les plus performants.
Les meilleurs joueurs
au monde.

Les dix matchs
les plus excitants.

Dès jeudi
vous n'avez
qu'un but :



La Coupe
du monde
de hockey

20 h

 **Radio-Canada**

DE TOUT POUR FAIRE UN MONDE

TÉLÉ MATINÉE

Voir à la page 2

APRÈS-MIDI

- 12h00 **11 6 7 9 2**
12 13 LE MIDI 75672
3 CHANNEL 3 NEWS 5595194
5 MIDDAY 34108 (1h) □
5 NEWSCHANNEL FIVE 9667721
15 BIBI ET SES AMIS 432672
17 AFRICAN SKIES 88566
22 REAL STORIES OF THE HIGHWAY PATROL 73214
57 GED 243856
- 12h10 **3** ACROSS THE FENCE 56272059
 VT ROUND & SQUARE DAN-
 CE.
9 LE MIDI - ÉDITION
 ESTRIE 34827363
- 12h25 **4 5 6 7 9**
11 PREMIÈRE LIGNE (D) 74696130
 (1h05) Suite de 11h45.
- 12h30 **11 6 7 9 2**
12 13 L'ENFER C'EST
 NOUS AUTRES (R) 45653
3 THE YOUNG AND THE
 RESTLESS 433740
5 AMERICAN JOURNAL
 5912382
15 LE JOURNAL DE
 FRANCE 3 160943
12 PULSE 16837□
22 THE CITY 45635□

- 57** HOMESTRETCH 971127
 13h00 **11 6 7 9 2**
12 13 CINÉMA 59721
 QUATRE SAISONS. (2h) □
5 22 ALL MY CHILDREN 43856/99740□
5 DAYS OF OUR LIVES 5917837□
15 40 DEGRÉS À L'OM-
 BRE 4078045 (1h45)
8 9 12 15 15 22
32 35 40 QUÉ BEC
 SCHOOL TELECASTS 55382
12 HOMESTYLE (R) 66818
 □
57 EASTENDERS 969382
 Diffusion de deux épisodes.
 (1h)

- 13h30 **3 12** THE BOLD
 AND THE BEAUTIFUL
 96924/15108
 □
4 5 6 7 9 11
 LES FEUX DE L'AMOUR
 629585
- 14h00 **3** AS THE WORLD
 TURNS 63295□
5 22 ONE LIFE TO LI-
 VE 14943/77127□
5 LEEZA GIBBONS
 5107634
8 9 12 15 15 22
32 35 40 MADAME
 PEPPERPOTE (R) 30301
12 ANOTHER WORLD
 50769
57 THIS IS AMERICA
 615059
- 14h30 **4 5 6 7 9**
11 LÉGENDES INDIEN-
 NES (R) 6030
 NOKOME, ROI DE GLACE.
 DERNIERE □

- 8 9 12 15 15 22**
32 35 40 CHRISTOPHE
 COLOMB (R) 46450
- 14h45 **15** GÉNÉRATION SEN-
 SATIONS 98864837
- 15h00 **11 6 7 9 2**
12 13 CINÉMA 132189
 L'EFFRONTÉE. (2h) □
3 THE GUIDING LIGHT
 4127
4 5 6 7 9 11
 BIBI ET GENEVIÈVE 6160
5 CANADIAN REFLEC-
 TIONS 5030□
5 GOOF TROOP
 6723360
15 JOURNAL TÉ LÉVISÉ
 DE TV5 6285301
8 9 12 15 15 22
32 35 40 PUBLICS,
 PROGRAMMES, PROGRAM-
 MATIONS 37301
12 GENERAL HOSPITAL
 79721
22 GENERAL HOSPITAL
 88059□
57 SESAME STREET
 43401□
- 15h25 **15** LA MÉTÉO DES
 CINQ CONTINENTS
 27472672
- 15h30 **4 5 6 7 9**
11 CINÉMA D'APRÈS-MI-
 DI 553943
 HARRY ET LES HENDER-
 SON. (2h)
5 THE URBAN PEASANT
 1189
 Cuisine japonaise.
5 BONKERS 3368672
15 VIVA (R) 300721
 PARLEZ-VOUS SUISSE? In-
 ventaire caustique des expres-
 sions et des accents propres à
 la Suisse romande. (1h)
- 16h00 **2** IMAGES DU QUÉ-
 BEC 450

VENDREDI

30 AOÛT

- 3** STEP BY STEP 276
5 THE ODYSSEY 3924
 □
5 ALADDIN 3354479
8 9 12 15 15 22
32 35 40 VIDÉOACTI-
 VITÉ 60030
12 THE OPRAH WINFREY
 SHOW 98856□
22 GARFIELD &
 FRIENDS 11158
57 KRATTS' CREATURES
 374030
 □
- 16h30 **2** LE CHÂTEAU DU
 BONHEUR (R) 634
3 FRESH PRINCE OF
 BEL-AIR 160
5 FAMILY MATTERS (R)
 9108
 □
5 TIMMON & PUMBAA
 3343363
15 PYRAMIDE 991740
8 9 12 15 15 22
32 35 40 JEUNE AU-
 TREMENT (R) 66214
 Voir mercredi 16h30.
22 THE LITTEST PET
 SHOP 93382
57 WHERE IN THE
 WORLD IS CARMEN SAN-
 DIEGO? 370214
 □
- 17h00 **11 6 7 9 2**
12 13 SEINFELD 67479
 DERNIERE
2 LE GRAND JOURNAL
 8108□
3 THE SIMPSONS 6127
5 THE SIMPSONS (R)
 4547
 □
- 5** INSIDE EDITION
 7278455
15 JOURNAL TÉ LÉVISÉ
 SUISSE 263479
8 9 12 15 15 22
32 35 40 MADAME
 PEPPERPOTE 21653
12 ROSEANNE 6301□
22 STAR TREK: THE
 NEXT GENERATION
 77856
57 BILL NYE, THE
 SCIENCE GUY 635653
 □
- 17h30 **11 6 7 9 2**
12 13 WATATATOW (R)
 86092
 Martine (Véronique Bannon)
 désire publier dans le journal
 de l'école le nom de ceux qui
 s'adonnent au vandalisme des
 livres de la bibliothèque. □
3 12 SEINFELD
 7402214
4 5 6 7 9 11
 CÔTÉ COUR AVEC MÉTRO
 4818
 DERNIERE
5 THE FRESH PRINCE
 OF BEL-AIR (R) 3160
 □
5 JEOPARDY! 3367943
 □
15 VISIONS D'AMÉRIQUE
 2618585
 Rediffusion à 23h00.
8 9 12 15 15 22
32 35 40
 CHRISTOPHE COLOMB
 57566
57 WISHBONE 361566
 □
 17h45 **15** GOURMANDISES
 94970924

TÉLÉ VENDREDI CINÉMA

- 13h00 **11 6 7 9 2**
12 13 QUATRE SAISONS
 59721
 (4) (The Four Seasons), É.-U. 1981.
 Comédie de moeurs réalisée et in-
 terprétée par Alan Alda avec Carol
 Burnett et Len Cariou. Les ren-
 contres fréquentes de trois couples
 amis sont perturbées par un divo-
 rce. Construction dramatique légè-
 rement artificielle. Observations
 valables. Mise en scène alerte. Co-
 médiens de talent. A. (2h) □
- 15h00 **11 6 7 9 2**
12 13 L'EFFRONTÉE
 132189
 (3) Fr. 1985. Comédie dramatique
 de C. Miller avec Charlotte Gains-
 bourg, Bernadette Lafont et Jean-
 Philippe Ecoffey. Les désarrois
 d'une gamine de treize ans, gauche
 et malheureuse, qui est fascinée
 par une pianiste prodige de son
 âge. Exploration fine et sensible
 du passage de l'enfance à l'adoles-
 cence. Observations justes et per-
 tinentes. Jeunes interprètes de ta-
 lent. A. (2h) □
- 15h30 **4 5 6 7 9**
11 HARRY ET LES HEN-
 DERSON 553943
 (5) (Harry and the Hendersons),
 É.-U. 1987. Comédie fantaisiste de
 W. Dear avec John Lithgow, Melin-

- da Dillon et Don Ameche. Une fa-
 mille sympathise avec une créa-
 ture simiesque qu'elle a ramenée à
 la maison après l'avoir frappée
 avec sa voiture. Conte gentillet.
 Résultat sympathique mais artifi-
 ciel. Personnages caricaturaux.
 Jeu agréable des interprètes. E.
 (2h)
- 19h30 **11 6 7 9 2**
12 13
 UNE AUTRE FILATURE
 894943
 (5) (Another Stakeout), É.-U. 1993.
 Comédie policière de J. Badham
 avec Richard Dreyfuss, Emilio Es-
 tevez et Rosie O'Donnell. Afin de
 remplir incognito une mission de
 surveillance, deux policiers et une
 avocate se font passer pour père,
 mère et fils. Moments d'humour
 entrecoupés d'effets de suspense
 classiques. Quelques temps morts.
 Réalisation appliquée. Jeu plein
 d'assurance des acteurs. (2h30)
- 2** HERCULE ET LE LA-
 BYRINTHE DU MINOTAU-
 RE 774214
 (6) (Hercules in the Maze of the
 Minotaur), É.-U. 1994. Drame fan-
 tastique de J. Becker avec Kevin
 Sorbo, Anthony Quinn et Tawny Ki-
 taen. Un demi-dieu aide deux frères
 simples qui, en cherchant un
 trésor, se sont retrouvés face au
 Minotaure. Episode de la série télé-
 visée "Hercules: The Legendary
 Journeys". Histoire plutôt puérile.
 Ton désinvolte. Interprétation mo-
 nocorde. A. (2h)

- 20h00 **3** A TWIST OF THE
 KNIFE 1769
 (5) É.-U. 1993. Drame policier de J.
 London avec Dick Van Dyke, Su-
 zanne Pleshette et Cynthia Gibb.
 Un médecin essaie de comprendre
 pourquoi un sénateur est décédé
 lors d'une opération chirurgicale.
 Téléfilm de série. Canevas habi-
 tuel. Mise en scène standard. In-
 terprétation enjouée de D. Van Dy-
 ke. A. (2h) □
- 4 5 6 7 9 11**
 COLUMBO: TOUT FINIT
 PAR SE SAVOIR 11295
 (4) (Columbo Cries Wolf), É.-U.
 1990. Drame policier de D. Duke
 avec Peter Falk, Ian Buchanan et
 Deldre Hall. Un lieutenant de po-
 lice enquête sur la disparition d'une
 directrice de revue qu'il
 croit avoir été tuée par son partena-
 ire. Episode de la série télévisée
 "Columbo". Intrigue s'éloignant
 de la recette habituelle. Rebon-
 dissements ingénieux. Mise en
 scène adroite. Interprétation intri-
 guante. A. (2h)
- 22h59 **4 5 6 7 9**
11 LE RETOUR DE JACK
 L'ÉVENTREUR 2487498
 (6) (Jack's Back), É.-U. 1987. Drame
 policier de R. Herrington avec
 James Spader, Cynthia Gibb et
 Rod Loomis. A Los Angeles, un
 meurtrier célèbre le centenaire
 des exploits de Jack l'éventreur en
 commettant des crimes sembla-
 bles à ceux de son modèle. Intri-
 gue tarabiscotée. Traitement arti-

- ficiel et mécanique. Réalisation
 manquant de relief. Interprétation
 sans consistance. (2h)
- 23h00 **57** SAKHAROV
 719634
 (4) G.-B. 1984. Drame biographi-
 que de J. Gold avec Jason Robards,
 Glenda Jackson et Paul
 Freeman. La vie du célèbre dissi-
 dent soviétique Andreï Sakharov.
 Approche révérencielle. Accent
 mis sur le dialogue. Mise en scène
 appliquée. Jeu prenant des prota-
 gonistes. A. (2h)
- 23h30 **2** EL MARIACHI
 86721
 (5) É.-U. 1992. Drame de R. Rodrigue-
 z avec Carlos Gallardo,
 Consuelo Gomez et Reinal Marti-
 nez. Un jeune mariachi devient la
 cible des hommes de main d'un
 mafioso après avoir été confondu
 avec un fugitif. Récit d'une origi-
 nalité relative. Exercice de style
 souvent impressionnant mais
 néanmoins brouillon. Personnages
 peu développés. Interprètes plus
 ou moins convaincants. (2h)
- 23h55 **11 6 7 9 2**
12 13 L'AMOUR TABOU
 40365030
 (3) (Close My Eyes), G.-B. 1990.
 Drame de moeurs de S. Poliakov
 avec Saskia Reeves, Clive Owen et
 Alan Rickman. Un jeune architecte
 s'engage dans une liaison enfié-
 vrée avec sa propre soeur nouvel-
 lement mariée à un riche entrepre-
 neur. Désordre amoureux dépeint
 avec beaucoup de finesse et de sub-
 tilité. Contexte social bien observé.

- Mise en scène attentive au sujet. A.
 Rickman sardonique à souhait.
 (2h15)
- 00h30 **5** THE CAPTAIN'S
 PARADISE 4193870
 (4) G.-B. 1953. Comédie de A. Kim-
 mins avec Alec Guinness, Celia
 Johnson et Yvonne de Carlo. Les
 mésaventures d'un capitaine de
 cargo qui a une femme à Gibraltar
 et une maîtresse au Maroc. Scé-
 nario original et plein d'humour.
 Gags amusants. Jeu désinvolte de
 A. Guinness. A. (1h50)
- 01h06 **12** ONE GOOD COP
 67092783
 (6) É.-U. 1991. Drame policier de
 H. Gould avec Michael Keaton,
 Rene Russo et Tony Plana. Un po-
 licier qui fait face à des dépenses
 imprévues suite à l'adoption de
 trois fillettes décide de voler une
 forte somme à un trafiquant de
 drogues. Mélange de violence et
 de mélodrame. Psychologie sim-
 pliste. Situations incongrues. Mon-
 tage maladroit. (2h14)
- 03h20 **12** DOUBLE IDENTITY
 26949986
 (4) (Frontière du crime), Fr. 1990.
 Drame policier de Y. Boisset avec
 Nick Mancuso, Leah Pinsent et Pa-
 trick Bauchau. Chargé de recou-
 vrer les créances d'un usurier, un
 ancien préconier prend conscience
 des méthodes malhonnêtes exi-
 gées par son employeur. Téléfilm
 inspiré du roman de Day Keene.
 Atmosphère insolite. Univers de la
 mafia un brin convenu. Réalisa-
 tion soutenue. A. (1h42)

VENDREDI

30 AOÛT

SOIRÉE

18h00 **11 6 7** CE SOIR
1585/29721/5769
2 LA GUERRE DES CLANS (R) 127
3 CHANNEL 3 NEWS 66112
4 5 6 7 9 11
LE TVA 4059
5 NEWSWATCH 23092
5 NEWSCHANNEL FIVE 3364856
15 FLEURS ET JARDINS (R) 989905
8 9 12 15 15 22
32 35 40 RÉMI 54479
9 13 MONTRÉAL CE SOIR 5433585/5486295
2 CE SOIR 127
12 PULSE 24856
12 CE SOIR ESTIVAL 83905
22 22 NEWS NOW 81547
57 ITN WORLD NEWS 368479
18h10 **9** ESTRIE CE SOIR 37332721
13 LA RÉGION CE SOIR 51746363
18h30 **11 6 7** QUÉ BEC ACTUALITÉ
2837/43301/9721
2 SUR LES QUAIS (D) 479
4 5 6 7 9 11
SCÈNES DE RUE (D) 8011
DERNIÈRE EN DIRECT
5 NBC NIGHTLY NEWS 3355108
15 STUDIO GABRIEL 903585
8 9 12 15 15 22
32 35 40 LE MONDE MERVEILLEUX DE DISNEY 295176
LE DROIT DE VIVRE (dern. de 2). (1h) Voir jeudi, 18h30.
9 ESTRIE CE SOIR - ÉDITION MAGAZINE 7769
2 QUÉ BEC ACTUALITÉS 479
Magazine d'information régionale.
12 13 MONTRÉAL CE SOIR 61635
22 ABC WORLD NEWS TONIGHT 61617
57 THE NIGHTLY BUSINESS REPORT 382059
19h00 **11 6 7 9 2**
12 13 MAJEURS ET VACCINÉS (R) 70943
L'ÉCHANGE. Pour que sa mère (Pauline Martin) cesse de lui poser des questions sur sa vie amoureuse, Gilbert (Patrice Dubois) lui raconte qu'Isabelle (Brigitte St-Aubin) est sa petite amie. Mais il apprendra à ses dépens qu'il n'est pas toujours bon de mentir. Suite à un malencontreux échange de sacs à main, Julie (Christine Bellier) se retrouve dans une situation fâcheuse. □

2 BESOIN D'AMOUR (R) 9837
Inv.: Jean-Luc Mongrain et Jean-Pierre Ferland. □
3 CBS EVENING NEWS 6363
4 5 6 7 9 11
BEVERLY HILLS, 90210 (R) 31059
AFFAIRES DE FAMILLE ET VACANCES D'ÉTÉ. David (- Brian Austin Green) et Kelly (Jennie Garth) sont à l'hôpital pour voir le bébé. Jim (James Eckhouse) est encore furieux de savoir que Brenda (Shannen Doherty) vit dans la même maison que Dylan (Luke Perry). Brandon (Jason Priestly) et Steve (Ian Ziering) croient avoir l'oeil sur la même fille, jusqu'à ce qu'ils découvrent que cette dernière a une jumelle. (1h)
5 COMICS 7011 ROMAN D'ANYLO. □
5 HOME IMPROVEMENT 3878699
15 JOURNAL TÉLÉVISÉ DE FRANCE 2 276943
12 ENTERTAINMENT TONIGHT 3837
22 AMERICA'S FUNNIEST HOME VIDEOS 95837
Diffusion de deux émissions. (1h)
57 THE NEWSHOUR 165479
19h30 **11 6 7 9 2**
12 13 LES GRANDS FILMS 894943
UNE AUTRE FILATURE. (2h30)
2 CINÉ-TRONIC 774214 HÉRCULE ET LE LABYRINTHE DU MINOTAURE. (2h)
3 ENTERTAINMENT TONIGHT 189
5 BASEBALL (D) 822905
À Toronto, les Blue Jays accueillent les White Sox de Chicago. (3h) EN DIRECT □
5 WHEEL OF FORTUNE 3344092
15 DES TRAINS PAS COMME LES AUTRES 4363905
LA CHINE (1re de 2). A la découverte de la Chine en train.
8 9 12 15 15 22
32 35 40 DES HISTOIRES INVENTÉES 67943
LA TRANCHEE avec Marie-Hélène Monpétil et Roch LaFortune. La journée commence bien pour Catherine et Richard. Les gestes amoureux s'accroissent au quotidien. Insi-dieuse, une métamorphose s'opère pourtant. □
12 MADISON 9363
20h00 **3** CBS MOVIE 1769
A TWIST OF THE KNIFE. (2h) □
4 5 6 7 9 11
CINÉ-COLUMBO 11295
COLUMBO: TOUT FINIT PAR SE SAVOIR. (2h)
5 UNSOLVED MYSTERIES 1592276
8 9 12 15 15 22
32 35 40 LE CHÂTEAU DES OLIVIERIERS 60127
LES OLIVIERIERS (dern. de 13).

Tout le village se rend à l'enterrement, même Marceau. Aux Oliviers, les travaux commencent. "La belle Romaine", un tombeau de plus de 2000 ans, est mis à jour. Les gendarmes ordonnent l'interruption des fouilles. Pierre et sa famille ont réussi. (1h)
12 CFCF-12 IN-CONCERT SPECIAL 52437
COMING UP NEXT. Caroline Van Vlaardingen présente quelques jeunes artistes de la relève canadienne: Jessica Linnebach, violoniste de 13 ans d'Edmonton; Jacob Tierney, comédien de 16 ans de Montréal; Louis-Philippe Simard, percussionniste de 16 ans de Montréal. (1h)
22 FAMILY MATTERS (R) 54905
57 SCANDINAVIA 174127
Documentaire sur les pays scandinaves avec Walter Cronkite. (1h) □
20h15 **15** RÉGIONS GOURMANDES 32327011
20h30 **15** THALASSA (R) 311837
SPÉCIAL JAPON. Le redoutable Fugu, poisson poison qui fait le délice des gourmets nippons; reportage sur la région de Kobé au Japon, tourné deux mois après le terrible tremblement de terre du 17 janvier 1996. (1h) Rediffusion samedi, 18h00.
22 BOY MEETS WORLD (R) 66740
21h00 **5** DATALINE NBC 1505740
8 9 12 15 15 22
32 35 40 VISA SANTÉ 40363
Sujets: CLSC: mode d'emploi; les ulcères d'estomac; la musicothérapie; le cancer du poumon au féminin; les noix et les graines. (1h) Rediffusion samedi, 14h00. □
12 THE OUTER LIMITS 15011
22 STEP BY STEP (R) 56450
57 MYSTERY! 154363
INSPECTOR ALLEYN MYSTERIES: THE NURSING HOME MURDER (1re de 2). La femme d'un député croit que son mari a été assassiné et fait appel à l'inspecteur Alleyn. (1h) □
21h30 **2** AUX FRONTIÈRES DU RÉEL (R) 847769
ANASAZI (1re de 3). Avec David Duchovny et Gillian Anderson. Mulder reçoit une disquette contenant les dossiers secrets de la Défense américaine sur la vie extraterrestre et cela déclenche une série d'événements bizarres. Son comportement et même celui de Scully changent subitement: ils deviennent très agressifs. (1h)
15 LES FRANCOFOLIES DE MONTRÉAL (R) 157479
GÉRARD LENORMAN (dern. de 3). Spectacle de Gérard Lenorman enregistré lors des FrancoFolies de Montréal 1995. Rediffusion samedi, 14h15.
22 HANGIN' WITH MR. COOPER (R) 81721
Comédie. □
22h00 **11 6 7 9 2**
12 13 LE TÉLÉ JOURNAL 6458363
3 NASH BRIDGES 9996
Drame policier. (1h) □

4 5 6 7 9 11
LE TVA, ÉDITION RÉSEAU 94127
5 LAW AND ORDER 1515127
15 PARIS LUMIÈRES (R) 433301
Inv.: Joël Robuchon, cuisinier.
8 9 12 15 15 22
32 35 40 JANETTE... TOUT COURT (R) 43450
CORNEAU DANS LA FOSSE AUX LIONS. Quatre hommes posent des questions à Guy Corneau sur les relations hommes-femmes. (1h) □
12 SIRENS 25498
DEBUT. Drame policier avec Adrienne-Joi Johnson, Liza Snyder et Jayne Heilmeyer. Trois jeunes policières tentent de concilier leurs vies professionnelles et personnelles. (1h) □
22 20 / 20 94108
57 CRIME STORY 157450
WHEN THE LIES RUN OUT - THE IAN SPIRO STORY. Documentaire de Paul Green-grass sur Ian Spiro, un homme qui, jusqu'à récemment, filait le parfait bonheur avec sa famille. Sa famille ayant été décimée, des accusations de meurtres ont été portées contre lui lors de son arrestation dans le désert californien. (1h)
22h25 **11 6 7 9 2**
12 13 LE POINT MÉDIAS 44342301
22h30 **2** LE GRAND JOURNAL 59905
4 5 6 7 9 11
LE TVA SPORTS 5539127
5 THE NATIONAL / CBC NEWS 73943
15 JOURNAL TÉLÉVISÉ BELGE 419721
22h49 **4 5 6 7 9**
11 TIRAGES DE "LA QUOTIDIENNE" - "LA MININI" - "INTER PLUS" - "BANCO" - "SUPER 7" - "EXTRA" 31154566
22h57 **15** LA MÉTÉO DES CINQ CONTINENTS 71062547
22h59 **4 5 6 7 9**
11 CINÉ-LUNE 2487498
LE RETOUR DE JACK L'ÉVENTREUR. (2h)
23h00 **11 6 7 9 2**
12 13 LA MÉTÉO 7740276
2 SPORTS PLUS 7837
3 CHANNEL 3 NEWS 4262721
5 NEWSCHANNEL FIVE 6878295
15 VISIONS D'AMÉRIQUE (R) 1713030
8 9 12 15 15 22
32 35 40 POINTS DE VUE (R) 27585 Voir jeudi, 20h00. □
12 CTV NATIONAL NEWS 99585
22 22 NEWS NOW 7748818
57 CINÉMA 57 719634
SAKHAROV. (2h)

23h02 **11 6 7 9 2**
12 13 LES NOUVELLES DU SPORT 7753740
23h05 **22** ROSEANNE 7747189
23h15 **15** 40 DEGRÉS À L'OMBRE (R) 19735856 (1h45)
23h25 **11 6 7 9 2**
12 13 CARNET FESTIVAL 1748127
23h30 **2** ROUGE FRISSON 86721
EL MARIACHI. (2h) Voir cinéma.
5 NEWSWATCH AT ELEVEN 19498
12 PULSE 8700479
23h35 **3** THE LATE SHOW WITH DAVID LETTERMAN 7406585
5 THE TONIGHT SHOW 3040295
22 NIGHTLINE 1019721
23h45 **12** SPORTS NIGHT 66397740
23h55 **11 6 7 9 2**
12 13 CINÉMA 40365030
L'AMOUR TABOU. (2h15)
00h00 **5** GOLDEN GIRLS 17388
12 JOCELYNE'S HOROSCOPE 4742306
00h10 **12** THE "X" FILES 6662677
00h30 **5** CBC LATE NIGHT 4193870
THE CAPTAIN'S PARADISE. (1h50)
00h35 **3** US OPEN HIGHLIGHTS 1629035
5 LATE NIGHT WITH CONAN O'BRIEN 5244141
00h59 **4 5 6 7 9**
11 PUB 83379054
01h00 **15** GÉNÉRATION SENSATIONS (R) 1334306
57 CHARLIE ROSE 770344
01h05 **3** THE LATE LATE SHOW 9826126
01h06 **12** CINÉMA TWELVE 67092783
ONE GOOD COP. (2h14)
01h15 **15** INTERVILLES (R) 2028238
01h35 **5** FRIDAY NIGHT VIDEOS 60902141
02h00 **57** STARHUSTLER 408615
02h05 **3** NORTHERN EXPOSURE 5982219
02h35 **5** SAVE OUR STREETS 40841122
03h15 **15** RADIO FRANCE INTERNATIONALE 82897073
03h20 **12** CINÉMA 12 SECOND FEATURE 26949986
DOUBLE IDENTITY. (1h42)
03h35 **5** COAST GUARD 3378899
04h05 **5** NBC NIGHTSIDE 16419899
(1h55)



SAMEDI 24 AOÛT

07h00 DÉFI FAMILLE
07h30 RICHESSES PATRIMONIALES
08h00 PROFESSION ENTREPRENEUR
08h30 ÉVÉNEMENT SPÉCIAL
09h00 L'ATELIER DE DANIELLE
09h30 ESCAPADES
10h00 LIRE TOUT PARTOUT
10h30 PARENTS AVERTIS
11h00 SUR LA PLACE
11h30 POLICE À L'ÉCOUTE
12h00 INFO-SOURDS
12h30 TERMINUS
13h00 VOTRE DÉPUTÉ VOUS PARLE
13h30 TERPSICHORE
14h00 S'EN SORTIR
15h00 DÉFI FAMILLE
15h30 RICHESSES PATRIMONIALES
16h00 PROFESSION ENTREPRENEUR
16h30 ÉVÉNEMENT SPÉCIAL
17h00 LIRE TOUT PARTOUT
17h30 PARENTS AVERTIS
18h00 VOTRE DÉPUTÉ VOUS PARLE
18h30 TERPSICHORE
19h00 INFO-SOURDS
19h30 TERMINUS
20h00 DÉFI FAMILLE
20h30 RICHESSES PATRIMONIALES
21h00 L'ATELIER DE DANIELLE
21h30 ESCAPADES
22h00 S'EN SORTIR
23h00 SUR LA PLACE
23h30 POLICE À L'ÉCOUTE

DIMANCHE 25 AOÛT

07h00 SUR LA PLACE
07h30 POLICE À L'ÉCOUTE
08h00 LIRE TOUT PARTOUT
08h30 PARENTS AVERTIS
09h00 S'EN SORTIR
10h00 INFO-SOURDS
10h30 TERMINUS
11h00 L'ATELIER DE DANIELLE
11h30 ESCAPADES
12h00 SUR LA PLACE
12h30 POLICE À L'ÉCOUTE
13h00 DÉFI FAMILLE
13h30 RICHESSES PATRIMONIALES
14h00 PROFESSION ENTREPRENEUR
14h30 ÉVÉNEMENT SPÉCIAL
15h00 INFO-SOURDS
15h30 TERMINUS
16h00 LIRE TOUT PARTOUT
16h30 PARENTS AVERTIS
17h00 SUR LA PLACE
17h30 POLICE À L'ÉCOUTE
18h00 INFO-SOURDS
18h30 TERMINUS
19h00 L'ATELIER DE DANIELLE
19h30 ESCAPADES
20h00 S'EN SORTIR
21h00 DÉFI FAMILLE
21h30 RICHESSES PATRIMONIALES
22h00 PROFESSION ENTREPRENEUR
22h30 ÉVÉNEMENT SPÉCIAL
23h00 LIRE TOUT PARTOUT
23h30 PARENTS AVERTIS

LUNDI 26 AOÛT

07h00 LIRE TOUT PARTOUT
07h30 PARENTS AVERTIS
08h00 SUR LA PLACE
08h30 POLICE À L'ÉCOUTE
09h00 INFO-SOURDS
09h30 TERMINUS
10h00 L'ATELIER DE DANIELLE
10h30 ESCAPADES
11h00 S'EN SORTIR
12h00 DÉFI FAMILLE
12h30 RICHESSES PATRIMONIALES
13h00 PROFESSION ENTREPRENEUR
13h30 ÉVÉNEMENT SPÉCIAL
14h00 VOTRE DÉPUTÉ VOUS PARLE
14h30 TERPSICHORE
15h00 LIRE TOUT PARTOUT
15h30 PARENTS AVERTIS
16h00 SUR LA PLACE
16h30 POLICE À L'ÉCOUTE
17h00 INFO-SOURDS
17h30 TERMINUS
18h00 L'ATELIER DE DANIELLE

18h30 ESCAPADES
19h00 S'EN SORTIR
20h00 DÉFI FAMILLE
20h30 RICHESSES PATRIMONIALES
21h00 PROFESSION ENTREPRENEUR
21h30 ÉVÉNEMENT SPÉCIAL
22h00 SUR LA PLACE
22h30 POLICE À L'ÉCOUTE
23h00 LIRE TOUT PARTOUT
23h30 PARENTS AVERTIS

MARDI 27 AOÛT

07h00 SUR LA PLACE
07h30 POLICE À L'ÉCOUTE
08h00 INFO-SOURDS
08h30 TERMINUS
09h00 L'ATELIER DE DANIELLE
09h30 ESCAPADES
10h00 S'EN SORTIR
11h00 DÉFI FAMILLE
11h30 RICHESSES PATRIMONIALES
12h00 PROFESSION ENTREPRENEUR
12h30 ÉVÉNEMENT SPÉCIAL
13h00 VOTRE DÉPUTÉ VOUS PARLE
13h30 TERPSICHORE
14h00 LIRE TOUT PARTOUT
14h30 PARENTS AVERTIS
15h00 SUR LA PLACE
15h30 POLICE À L'ÉCOUTE
16h00 INFO-SOURDS
16h30 TERMINUS
17h00 L'ATELIER DE DANIELLE
17h30 ESCAPADES
18h00 S'EN SORTIR
19h00 DÉFI FAMILLE
19h30 RICHESSES PATRIMONIALES
20h00 PROFESSION ENTREPRENEUR
20h30 ÉVÉNEMENT SPÉCIAL
21h00 VOTRE DÉPUTÉ VOUS PARLE
21h30 TERPSICHORE
22h00 LIRE TOUT PARTOUT
22h30 PARENTS AVERTIS
23h00 SUR LA PLACE
23h30 POLICE À L'ÉCOUTE

MERCREDI 28 AOÛT

07h00 INFO-SOURDS
07h30 TERMINUS
08h00 L'ATELIER DE DANIELLE
08h30 ESCAPADES
09h00 S'EN SORTIR
10h00 DÉFI FAMILLE
10h30 RICHESSES PATRIMONIALES
11h00 PROFESSION ENTREPRENEUR
11h30 ÉVÉNEMENT SPÉCIAL
12h00 VOTRE DÉPUTÉ VOUS PARLE
12h30 TERPSICHORE
13h00 LIRE TOUT PARTOUT
13h30 PARENTS AVERTIS
14h00 SUR LA PLACE
14h30 POLICE À L'ÉCOUTE
15h00 INFO-SOURDS
15h30 TERMINUS
16h00 L'ATELIER DE DANIELLE
16h30 ESCAPADES
17h00 S'EN SORTIR
18h00 VOTRE DÉPUTÉ VOUS PARLE
18h30 TERPSICHORE
19h00 PROFESSION ENTREPRENEUR
19h30 ÉVÉNEMENT SPÉCIAL
20h00 DÉFI FAMILLE
20h30 RICHESSES PATRIMONIALES
21h00 LIRE TOUT PARTOUT
21h30 PARENTS AVERTIS
22h00 SUR LA PLACE
22h30 POLICE À L'ÉCOUTE
23h00 INFO-SOURDS
23h30 TERMINUS

JEUDI 29 AOÛT

07h00 L'ATELIER DE DANIELLE
07h30 ESCAPADES
08h00 S'EN SORTIR
09h00 DÉFI FAMILLE
09h30 RICHESSES PATRIMONIALES
10h00 PROFESSION ENTREPRENEUR
10h30 ÉVÉNEMENT SPÉCIAL
11h00 LIRE TOUT PARTOUT
11h30 PARENTS AVERTIS
12h00 VOTRE DÉPUTÉ VOUS PARLE
12h30 TERPSICHORE
13h00 SUR LA PLACE
13h30 POLICE À L'ÉCOUTE
14h00 INFO-SOURDS
14h30 TERMINUS
15h00 L'ATELIER DE DANIELLE
15h30 ESCAPADES
16h00 S'EN SORTIR
17h00 VOTRE DÉPUTÉ VOUS PARLE
17h30 TERPSICHORE
18h00 PROFESSION ENTREPRENEUR

18h30 ÉVÉNEMENT SPÉCIAL
19h00 DÉFI FAMILLE
19h30 RICHESSES PATRIMONIALES
20h00 LIRE TOUT PARTOUT
20h30 PARENTS AVERTIS
21h00 SUR LA PLACE
21h30 POLICE À L'ÉCOUTE
22h00 VOTRE DÉPUTÉ
22h30 TERPSICHORE
23h00 L'ATELIER DE DANIELLE
23h30 ESCAPADES

VENREDI 30 AOÛT

07h00 S'EN SORTIR
08h00 DÉFI FAMILLE
08h30 RICHESSES PATRIMONIALES
09h00 PROFESSION ENTREPRENEUR
09h30 ÉVÉNEMENT SPÉCIAL
10h00 VOTRE DÉPUTÉ VOUS PARLE
10h30 TERPSICHORE
11h00 LIRE TOUT PARTOUT
11h30 PARENTS AVERTIS
12h00 SUR LA PLACE
12h30 POLICE À L'ÉCOUTE
13h00 INFO-SOURDS
13h30 TERMINUS
14h00 VOTRE DÉPUTÉ VOUS PARLE
14h30 TERPSICHORE
15h00 S'EN SORTIR
16h00 DÉFI FAMILLE
16h30 RICHESSES PATRIMONIALES
17h00 PROFESSION ENTREPRENEUR
17h30 ÉVÉNEMENT SPÉCIAL
18h00 LIRE TOUT PARTOUT
18h30 PARENTS AVERTIS
19h00 VOTRE DÉPUTÉ VOUS PARLE
19h30 TERPSICHORE
20h00 SUR LA PLACE
20h30 POLICE À L'ÉCOUTE
21h00 INFO-SOURDS
21h30 TERMINUS
22h00 L'ATELIER DE DANIELLE
22h30 ESCAPADES
23h00 S'EN SORTIR



SAMEDI 24 AOÛT

13h00 QUESTION MAISON
13h30 À VOTRE SANTÉ
14h00 SORS DE CHEZ TOI ET FONCE
14h30 ALLÔ PROF
15h00 RELIGIONS ET CROYANCES
15h30 SUR LA PLACE
16h00 FAIM À LA PAUVRETÉ
16h30 AFFAIRES DE FAMILLE
17h00 SORTIR DE L'OMBRE
17h30 ESCAPADES
18h00 LA PEINTURE EXPLIQUÉE
18h30 PARENTS AVERTIS
19h00 À L'ÈRE DE L'ÉLECTRONIQUE
19h30 LE MONDE MERV. DU SAUMON
20h00 POLICE À L'ÉCOUTE
20h30 TERMINUS
21h00 VOTRE DÉPUTÉ VOUS PARLE
21h30 LIRE TOUT PARTOUT

DIMANCHE 25 AOÛT

13h00 SUR LA PLACE
13h30 RELIGIONS ET CROYANCES
14h00 INFO-SOURDS
14h30 LA PEINTURE EXPLIQUÉE
15h00 FOLIE DOUCE
15h30 LE MONDE MERV. DU SAUMON
16h00 LIRE TOUT PARTOUT
16h30 QUESTION MAISON
17h00 VOTRE DÉPUTÉ VOUS PARLE
17h30 ALLÔ PROF
18h00 PROFESSION ENTREPRENEUR
18h30 POLICE À L'ÉCOUTE
19h00 SPÉCIAL MAISON KINSMEN
19h30 PARENTS AVERTIS
20h00 ESCAPADES
20h30 SORTIR DE L'OMBRE
21h00 AFFAIRES DE FAMILLE
21h30 TERMINUS

LUNDI 26 AOÛT

14h00 VOTRE DÉPUTÉ VOUS PARLE
14h30 SORTIR DE L'OMBRE
15h00 FAIM À LA PAUVRETÉ
15h30 POLICE À L'ÉCOUTE
16h00 PARENTS AVERTIS
16h30 SUR LA PLACE
17h00 SOUV. D'UN ANCIEN COMBAT.

17h30 QUESTION MAISON
18h00 TERMINUS
18h30 LE MONDE MERV. DU SAUMON
19h00 AFFAIRES DE FAMILLE
19h30 LIRE TOUT PARTOUT
20h00 SPÉCIAL MAISON KINSMEN
20h30 LA PEINTURE EXPLIQUÉE
21h00 PROFESSION ENTREPRENEUR
21h30 ALLÔ PROF

MARDI 27 AOÛT

14h00 LIRE TOUT PARTOUT
14h30 PROFESSION ENTREPRENEUR
15h00 PARENTS AVERTIS
15h30 SOUV. D'UN ANCIEN COMBAT.
16h00 SPÉCIAL MAISON KINSMEN
16h30 LA VIOLENCE AUX AÎNÉS
17h00 RELIGIONS ET CROYANCES
17h30 AFFAIRES DE FAMILLE
18h00 FOLIE DOUCE
18h30 ESCAPADES
19h00 ALLÔ PROF!
19h30 VOTRE DÉPUTÉ VOUS PARLE
20h00 QUESTION MAISON
20h30 SUR LA PLACE
21h00 FAIM À LA PAUVRETÉ
21h30 POLICE À L'ÉCOUTE

MERCREDI 28 AOÛT

14h00 POLICE À L'ÉCOUTE
14h30 QUESTION MAISON
15h00 VOTRE DÉPUTÉ VOUS PARLE
15h30 AFFAIRES DE FAMILLE
16h00 FOLIE DOUCE
16h30 ESCAPADES
17h00 INFO-SOURDS
17h30 TERMINUS
18h00 RELIGIONS ET CROYANCES
18h30 SOUV. D'UN ANCIEN COMBAT.
19h00 LIRE TOUT PARTOUT
19h30 SUR LA PLACE
20h00 MACHINES ÉGALENT DANGER
20h30 PARENTS AVERTIS
21h00 SORTIR DE L'OMBRE
21h30 LE MONDE MERV. DU SAUMON

JEUDI 29 AOÛT

14h00 PARENTS AVERTIS
14h30 LE MONDE MERV. DU SAUMON
15h00 PROFESSION ENTREPRENEUR
15h30 TERMINUS
16h00 ALLÔ PROF
16h30 LA PEINTURE EXPLIQUÉE
17h00 SUR LA PLACE
17h30 POLICE À L'ÉCOUTE
18h00 SORTIR DE L'OMBRE
18h30 SPÉCIAL MAISON KINSMEN
19h00 INFO-SOURDS
19h30 FOLIE DOUCE
20h00 VOTRE DÉPUTÉ VOUS PARLE
20h30 LIRE TOUT PARTOUT
21h00 RELIGIONS ET CROYANCES
21h30 ESCAPADES

VENREDI 30 AOÛT

14h00 SPÉCIAL MAISON KINSMEN
14h30 TERMINUS
15h00 ESCAPADES
15h30 ALLÔ PROF!
16h00 VOTRE DÉPUTÉ VOUS PARLE
16h30 LE MONDE MERV. DU SAUMON
17h00 PARENTS AVERTIS
17h30 FOLIE DOUCE
18h00 SUR LA PLACE
18h30 AFFAIRES DE FAMILLE
19h00 SORTIR DE L'OMBRE
19h30 PROFESSION ENTREPRENEUR
20h00 LA VIOLENCE AUX AÎNÉS
20h30 MACHINES ÉGALENT DANGER
21h00 INFO-SOURDS
21h30 QUESTION MAISON

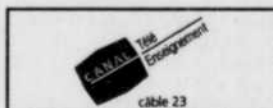

SAMEDI 24 AOÛT

07h00 VOIX DU SUD
08h00 INIT. À LA FORM. CONSEIL
08h30 LOI SUR LE COURTAGÉ
09h30 CENTRE COLL. DE FORMATION
10h00 CONCORDIA UNIV. PRESENTS
10h30 WORLD VARIETIES OF ENGLISH
11h00 RÉDACTION DES CONTRATS
12h00 ARTS ET NOUV. TECHNOLOGIES
12h30 ORIGINES DE L'OCCIDENT
13h30 COMMUNICATION-MARKETING

14h00 SANTÉ MENTALE ET VIEILLISS.
15h00 ABC @ INTERNET
16h00 CHOIX DE COURS TÉLÉVISÉS
16h30 CONCORDIA UNIV. PRESENTS
17h00 THE MORNING TOUR
17h30 INNOV. ET ORG. DU TRAVAIL
18h00 TECHNOL. DE L'INFORMATION
18h30 PARTEN. DU DÉVEL. DURABLE
19h00 LOI SUR LE COURTAGÉ
20h00 ORIGINES DE L'OCCIDENT
21h00 FOCUS
21h30 MÉDIAS, TECHNOL. & RÉSEAUX
22h30 PROBL. DE SANTÉ AU TRAVAIL
23h30 UN PAYS DE CONNAISSANCE

DIMANCHE 25 AOÛT

07h00 VOIX DU SUD
08h00 ORIGINES DE L'OCCIDENT
09h00 LOI SUR LE COURTAGÉ
10h00 FORMATION ET COMPÉTITIVITÉ
10h30 INNOV. ET ORG. DU TRAVAIL
11h00 FOCUS
11h30 MICROBIOLOGIE GÉNÉRALE
12h00 CHOIX DE COURS TÉLÉVISÉS
12h30 CONCORDIA UNIVERSITY
13h30 WORLD VARIETIES OF ENGLISH
14h00 SANTÉ MENTALE ET VIEILLISS.
15h00 RÉDACTION DES CONTRATS
16h00 ÉVALUATION IMMOBILIERE
16h30 CHOIX DE COURS TÉLÉVISÉS
17h00 ORIGINES DE L'OCCIDENT
18h00 ACTIVITÉS PHYS. ET VIEILLISS.
19h00 ABC @ INTERNET
20h00 MÉDIAS, TECHNOL. & RÉSEAUX
21h00 ARTS ET NOUV. TECHNOLOGIES
21h30 L'INFORMATIQUE
22h00 RÉDACTION DES CONTRATS
23h00 VOIX DU SUD

LUNDI 26 AOÛT

07h00 MÉDIC. ET PERS. ÂGÉS
07h30 PROGRAMMATION EN C.+++
08h00 VOIX DU SUD
09h00 ABC @ INTERNET
10h00 ORIGINES DE L'OCCIDENT
11h00 VOIX DU SUD
12h00 INIT. À LA FORM. CONSEIL
12h30 WORLD VARIETIES OF ENGLISH
13h00 FOCUS
13h30 ARTS ET NOUV. TECHNOLOGIES
14h00 ACTIVITÉS PHYS. ET VIEILLISS.
15h00 LA PHOTO NOIR ET BLANC
16h00 IL SUFFIT DE PASSER LE PONT
16h30 CHOIX DE COURS TÉLÉVISÉS
17h00 RELATIONS INDUSTRIELLES
18h00 ÉDUCATION DES ADULTES
18h30 CONCORDIA UNIVERSITY
19h00 ORIGINES DE L'OCCIDENT
20h00 LA PHOTO NOIR ET BLANC
21h00 INNOV. ET ORG. DU TRAVAIL
21h30 SANTÉ MENTALE ET VIEILLISS.
22h30 CONCORDIA UNIVERSITY
23h00 MOI, JE MANGE SANTÉ
23h30 CHOIX DE COURS TÉLÉVISÉS

MARDI 27 AOÛT

07h00 L'INFORMATIQUE
07h30 CONCORDIA UNIVERSITY
08h00 ORIGINES DE L'OCCIDENT
09h00 WORLD VARIETIES OF ENGLISH
09h30 TÉLÉ. UN ÉQUIPE TECHNIQUE
10h00 CONCORDIA UNIVERSITY
10h30 INNOV. ET ORG. DU TRAVAIL
11h00 SANTÉ ET SÉCURITÉ AU TRAV.
11h30 CHOIX DE COURS TÉLÉVISÉS
12h00 ABC @ INTERNET
13h00 ORIGINES DE L'OCCIDENT
14h00 VOIX DU SUD
15h00 COLLÈGE LASALLE - MODE
16h00 FORM. ET COMPÉTITIVITÉ
16h30 ARTS ET NOUV. TECHNOLOGIES
17h00 ORIGINES DE L'OCCIDENT
18h00 SANTÉ MENTALE ET VIEILLISS.
19h00 COLLÈGE LASALLE - MODE
20h00 CONCORDIA UNIVERSITY
20h30 FOCUS
21h00 INIT. À LA FORM. CONSEIL
21h30 STRUCT. INT. DES ORDINAT.
22h00 VOIX DU SUD
23h00 PUB., PROG., PROGRAMMAT.

MERCREDI 28 AOÛT

07h00 ÉDUCATION DES ADULTES
07h30 CONCORDIA UNIVERSITY
08h00 ACTIVITÉS PHYS. ET VIEILLISS.
09h00 COLLÈGE LASALLE - MODE
10h00 TÉLÉ. UNE ÉQUIPE TECHN.

10h30 L'INFORMATIQUE
11h00 ORIGINES DE L'OCCIDENT
12h00 UN PAYS DE CONNAISSANCE
12h30 FOCUS
13h00 ARTS ET NOUV. TECHNOLOGIES
13h30 LA PHOTO NOIR ET BLANC
14h30 FORMATION & COMPÉTITIVITÉ
15h00 GRAMMAIRE ET RÉDACTION
15h30 INIT. À LA FORM. CONSEIL
16h00 SANTÉ MENTALE ET VIEILLISS.
17h00 ORIGINES DE L'OCCIDENT
18h00 ABC @ INTERNET
19h00 VOIX DU SUD
20h00 CHOIX DE COURS TÉLÉVISÉS
20h30 DU MONDE ET DES QUESTIONS
21h00 WORLD VARIETIES OF ENGLISH
21h30 PUB., PROGR. & PROGRAMMAT.
22h30 INNOV. ET ORG. DU TRAVAIL
23h00 ORIGINES DE L'OCCIDENT

JEUDI 29 AOÛT

07h00 ORIGINES DE L'OCCIDENT
08h00 LA PHOTO NOIR ET BLANC
09h00 VOIX DU SUD
10h00 PLANÈTE TERRE
10h30 FORMATION & COMPÉTITIVITÉ
11h00 CHOIX DE COURS TÉLÉVISÉS
11h30 VOIX DU SUD
12h30 CONCORDIA UNIVERSITY
13h00 LES MATHÉMATIQUES
13h30 ÉDUCATION DES ADULTES
14h00 UL À DISTANCE
14h30 LE COLL. JEAN-GUY LEBOEUF
15h00 ARTS ET NOUV. TECHNOLOGIES
15h30 CONCORDIA UNIVERSITY
16h00 ORIGINES DE L'OCCIDENT
17h00 ABC @ INTERNET
18h00 FOCUS
18h30 SANTÉ ET SÉCURITÉ AU TRAV.
19h00 SANTÉ MENTALE ET VIEILLISS.
20h00 LA PHOTO NOIR ET BLANC
21h00 IL SUFFIT DE PASSER LE PONT
21h30 INNOV. ET ORG. DU TRAVAIL
22h00 CONCORDIA UNIVERSITY
22h30 WORLD VARIETIES OF ENGLISH
23h00 RELATIONS INDUSTRIELLES

VENDREDI 30 AOÛT

07h00 CHOIX DE COURS TÉLÉVISÉS
07h30 INTRD. À LA BIOL. DU CANCER
08h00 ABC @ INTERNET
09h00 ARTS ET NOUV. TECHNOLOGIES
09h30 ACTIVITÉS PHYS. ET VIEILLISS.
10h30 GRAMMAIRE ET RÉDACTION
11h00 LE COLL. JEAN-GUY LEBOEUF
11h30 FORMATION À DISTANCE
12h00 ORIGINES DE L'OCCIDENT
13h00 INNOV. ET ORG. DU TRAVAIL
13h30 CHOIX DE COURS TÉLÉVISÉS
14h00 INIT. À LA FORM. CONSEIL
14h30 WORLD VARIETIES OF ENGLISH
15h00 PUB., PROGR., PROGRAMMAT.
16h00 LA RADIO AMATEUR
17h00 VOIX DU SUD
18h00 ORIGINES DE L'OCCIDENT
19h00 FORMATION & COMPÉTITIVITÉ
19h30 FORMATION À DISTANCE
20h00 CRÉ AT. ET DÉVEL. D'ENTREP.
20h30 SANTÉ ET SÉCURITÉ AU TRAV.
21h00 CONCORDIA UNIVERSITY
21h30 PROGRAMMATION EN C+
22h00 SANTÉ MENTALE ET VIEILLISS.
23h00 RÉDACTION DES CONTRATS



SAMEDI 24 AOÛT

07h00 VIVRE DIFFÉREMENT
07h30 PORTRAIT DE...
08h00 CHALET DU CASTING CLUB
08h30 ENTRE BONNES MAINS
09h00 MICRO INFO
09h30 À DÉTERMINER
10h00 ANIMALERIE
10h30 LA CHIROPATRIQUE D'ABORD
11h00 VIRAGE
12h00 À DÉTERMINER
12h30 CHALET DU CASTING CLUB
13h00 TABLE D'HÔTE
13h30 LES VOIX DE LA DESTINÉE
14h00 MICRO INFO
14h30 VOTRE AVENIR FINANCIER
15h00 ÉVEIL SANTÉ

15h30 UN PSYCHOLOGUE ET VOUS
16h00 VISION MAISON
16h30 BILLARD QUÉBEC
17h30 LES QUILLES À QUÉBEC
18h30 TABLE D'HÔTE
19h00 À DÉTERMINER
19h30 LA CHIROPATRIQUE D'ABORD
20h00 CUISINE ET CULTURE
20h30 MICRO-INFO
21h00 ENTRE BONNES MAINS
21h30 À DÉTERMINER
22h00 PLEIN SOURIRE
22h30 À DÉTERMINER
23h00 ANIMALERIE

DIMANCHE 25 AOÛT

07h00 À DÉTERMINER
07h30 VIVRE DIFFÉREMENT
08h00 MICRO-INFO
08h30 ANIMALERIE
09h00 ÉVEIL SANTÉ
09h30 ENTRE BONNES MAINS
10h00 BINGO DU CLUB ROTARY (D)
11h00 À DÉTERMINER
11h30 LA CHIROPATRIQUE D'ABORD
12h00 LES QUILLES À QUÉBEC
13h00 À DÉTERMINER
13h30 ÉVEIL SANTÉ
14h00 À DÉTERMINER
14h30 CUISINE ET CULTURE
15h00 TABLE D'HÔTE
15h30 JUSTICE ET JUSTICIABLES
16h00 PLEIN SOURIRE
16h30 BILLARD QUÉBEC
17h30 VISION MAISON
18h00 À DÉTERMINER
19h00 PORTRAIT DE...
19h30 ENTRE BONNES MAINS
20h00 VIRAGE
21h00 VOTRE AVENIR FINANCIER
21h30 ÉVEIL SANTÉ
22h00 ANIMALERIE
22h30 OPTION SANTÉ
23h00 À DÉTERMINER

LUNDI 26 AOÛT

07h00 VOTRE AVENIR FINANCIER
07h30 VISION MAISON
08h00 ÉVEIL SANTÉ
08h30 UN PSYCHOLOGUE ET VOUS
09h00 BILLARD QUÉBEC
10h00 PLEIN SOURIRE (pr. diff.)
10h30 LES QUILLES À QUÉBEC
11h30 OPTION SANTÉ
12h00 À DÉTERMINER
12h30 PORTRAIT DE...
13h00 TABLE D'HÔTE
13h30 BILLARD QUÉBEC
14h30 CUISINE ET CULTURE
15h00 VIRAGE
16h00 ENTRE BONNES MAINS
16h30 À DÉTERMINER
17h00 À DÉTERMINER
18h00 VISION MAISON
18h30 À DÉTERMINER
19h00 LA CHIROPATRIQUE D'ABORD
19h30 ANIMALERIE (pr. diff.)
20h00 VOTRE AVENIR FINANCIER
20h30 TABLE D'HÔTE
21h00 JUSTICE ET JUSTICIABLES
21h30 ENTRE BONNES MAINS
22h00 À DÉTERMINER
22h30 À DÉTERMINER
23h00 À DÉTERMINER

MARDI 27 AOÛT

07h00 OPTION SANTÉ
07h30 LES VOIX DE LA DESTINÉE
08h00 LA CHIROPATRIQUE D'ABORD
08h30 CUISINE ET CULTURE
09h00 VIVRE DIFFÉREMENT
09h30 À DÉTERMINER
10h00 BILLARD QUÉBEC
11h00 PORTRAIT DE...
11h30 À DÉTERMINER
12h00 À DÉTERMINER
12h30 MICRO-INFO
13h00 JUSTICE ET JUSTICIABLES
13h30 CUISINE ET CULTURE
14h00 À DÉTERMINER
15h00 UN PSYCHOLOGUE ET VOUS
15h30 TABLE D'HÔTE
16h00 BILLARD QUÉBEC
17h00 ANIMALERIE
17h30 PLEIN SOURIRE
18h00 LES QUILLES À QUÉBEC
19h00 OPTION-SANTÉ
19h30 LES VOIX DE LA DESTINÉE
20h00 PORTRAIT DE...
20h30 À DÉTERMINER

21h00 ÉVEIL SANTÉ
21h30 VIRAGE
22h30 ENTRE BONNES MAINS
23h00 VISION MAISON

MERCREDI 28 AOÛT

07h00 TABLE D'HÔTE
07h30 ANIMALERIE
08h00 PLEIN SOURIRE
08h30 ÉVEIL SANTÉ
09h00 À DÉTERMINER
10h00 VOTRE AVENIR FINANCIER
10h30 CHALET DU CASTING CLUB
11h00 À DÉTERMINER
11h30 VIRAGE
12h30 VIVRE DIFFÉREMENT
13h00 PORTRAIT DE...
13h30 OPTION SANTÉ
14h00 VISION MAISON
14h30 TABLE D'HÔTE
15h00 À DÉTERMINER
15h30 CHALET DU CASTING CLUB
16h00 ÉVEIL SANTÉ
16h30 À DÉTERMINER
17h30 VIRAGE
18h30 LA CHIROPATRIQUE D'ABORD
19h00 JUSTICE ET JUSTICIABLES
19h30 ENTRE BONNES MAINS
20h00 PLEIN SOURIRE
20h30 LES VOIX DE LA DESTINÉE
21h00 LES QUILLES À QUÉBEC
22h00 À DÉTERMINER
23h00 À DÉTERMINER

JEUDI 29 AOÛT

07h00 LES VOIX DE LA DESTINÉE
07h30 CUISINE ET CULTURE
08h00 JUSTICE ET JUSTICIABLES
08h30 PLEIN SOURIRE
09h00 VISION MAISON
09h30 LA CHIROPATRIQUE D'ABORD
10h00 LES QUILLES À QUÉBEC
11h00 CHALET DU CASTING CLUB
11h30 VIVRE DIFFÉREMENT
12h00 CUISINE ET CULTURE
12h30 À DÉTERMINER
13h00 ANIMALERIE
13h30 VOTRE AVENIR FINANCIER
14h00 PLEIN SOURIRE
14h30 TABLE D'HÔTE
15h00 VIRAGE
16h00 OPTION-SANTÉ
16h30 LA CHIROPATRIQUE D'ABORD
17h00 PORTRAIT DE...
17h30 À DÉTERMINER
18h00 BILLARD QUÉBEC
19h00 CHALET DU CASTING CLUB
19h30 ÉVEIL SANTÉ
20h00 MICRO-INFO
20h30 À DÉTERMINER
21h00 VOTRE AVENIR FINANCIER
21h30 LES VOIX DE LA DESTINÉE
22h00 VIRAGE
23h00 ENTRE BONNES MAINS

VENDREDI 30 AOÛT

07h00 JUSTICE ET JUSTICIABLES
07h30 VOTRE AVENIR FINANCIER
08h00 UN PSYCHOLOGUE ET VOUS
08h30 PORTRAIT DE...
09h00 MICRO-INFO
09h30 À DÉTERMINER
10h00 CUISINE ET CULTURE
10h30 LA CHIROPATRIQUE D'ABORD
11h00 À DÉTERMINER
11h30 PLEIN SOURIRE
12h00 ENTRE BONNES MAINS
12h30 UN PSYCHOLOGUE ET VOUS
13h00 PORTRAIT DE...
13h30 JUSTICE ET JUSTICIABLES
14h00 ANIMALERIE
14h30 LES VOIX DE LA DESTINÉE
15h00 VIVRE DIFFÉREMENT
15h30 VOTRE AVENIR FINANCIER
16h00 ÉVEIL SANTÉ
16h30 UN PSYCHOLOGUE ET VOUS
17h00 CHALET DU CASTING CLUB
17h30 TABLE D'HÔTE
18h00 À DÉTERMINER
18h30 À DÉTERMINER
19h00 JUSTICE ET JUSTICIABLES
19h30 VISION MAISON
20h00 MICRO INFO
20h30 À DÉTERMINER
21h00 CUISINE ET CULTURE
21h30 À DÉTERMINER
22h00 VOTRE AVENIR FINANCIER
22h30 ANIMALERIE
23h00 LA CHIROPATRIQUE D'ABORD



SAMEDI 24 AOÛT

13h00 COUP DE PINCEAU
13h30 INFO D'ICI
14h00 AFFAIRES DE FAMILLE
14h30 INFO CONSOMMATEUR
15h00 C'EST POUR VOUS
15h30 DÉFI SANTÉ
16h00 COUP DE PINCEAU
16h30 INFO D'ICI
17h00 AFFAIRES DE FAMILLE
17h30 INFO CONSOMMATEUR
18h00 C'EST POUR VOUS
18h30 DÉFI SANTÉ
19h00 COUP DE PINCEAU
19h30 INFO D'ICI
20h00 AFFAIRES DE FAMILLE
20h30 INFO CONSOMMATEUR
21h00 C'EST POUR VOUS
21h30 DÉFI SANTÉ

DIMANCHE 25 AOÛT

13h00 COUP DE PINCEAU
13h30 INFO D'ICI
14h00 AFFAIRES DE FAMILLE
14h30 INFO CONSOMMATEUR
15h00 C'EST POUR VOUS
15h30 DÉFI SANTÉ
16h00 COUP DE PINCEAU
16h30 INFO D'ICI
17h00 AFFAIRES DE FAMILLE
17h30 INFO CONSOMMATEUR
18h00 C'EST POUR VOUS
18h30 DÉFI SANTÉ
19h00 COUP DE PINCEAU
19h30 INFO D'ICI
20h00 AFFAIRES DE FAMILLE
20h30 INFO CONSOMMATEUR
21h00 C'EST POUR VOUS
21h30 DÉFI SANTÉ

LUNDI 26 AOÛT

16h00 LES MAINS POUR LE DIRE
17h00 COUP DE PINCEAU
17h30 INFO D'ICI
18h00 SUR LA PLACE
18h30 PHÉNIX
19h00 LES MAINS POUR LE DIRE
20h00 COUP DE PINCEAU
20h30 INFO D'ICI
21h00 SUR LA PLACE
21h30 PHÉNIX

MARDI 27 AOÛT

16h00 SUR LA PLACE
16h30 PHÉNIX
17h00 COUP DE PINCEAU
17h30 INFO D'ICI
18h00 LES MAINS POUR LE DIRE
19h00 SUR LA PLACE
19h30 PHÉNIX
20h00 COUP DE PINCEAU
20h30 INFO D'ICI
21h00 LES MAINS POUR LE DIRE

MERCREDI 28 AOÛT

16h00 LES MAINS POUR LE DIRE
17h00 SUR LA PLACE
17h30 PHÉNIX
18h00 COUP DE PINCEAU
18h30 INFO D'ICI
19h00 LES MAINS POUR LE DIRE
20h00 SUR LA PLACE
20h30 PHÉNIX
21h00 COUP DE PINCEAU
21h30 INFO D'ICI

JEUDI 29 AOÛT

16h00 COUP DE PINCEAU
16h30 INFO D'ICI
17h00 LES MAINS POUR LE DIRE
18h00 SUR LA PLACE
18h30 PHÉNIX
19h00 COUP DE PINCEAU
19h30 INFO D'ICI
20h00 LES MAINS POUR LE DIRE
21h00 SUR LA PLACE
21h30 PHÉNIX

VENDREDI 30 AOÛT

16h00 COUP DE PINCEAU
16h30 INFO D'ICI
17h00 AFFAIRES DE FAMILLE

17h30 INFO-CONSOMMATEUR
18h00 C'EST POUR VOUS
18h30 DÉFI SANTÉ
19h00 COUP DE PINCEAU
19h30 INFO D'ICI
20h00 AFFAIRES DE FAMILLE
20h30 INFO-CONSOMMATEUR
21h00 C'EST POUR VOUS
21h30 DÉFI SANTÉ



SAMEDI 24 AOÛT

7h00 MAYA L'ABEILLE 513163
7h30 MINI-FÉE 532298
8h00 LES ENTRECHATS 744647
8h30 LES OURSONS BERENSTAIN 194188
9h00 YOGI ET CIE 194368
9h30 INSPECTEUR GADGET 736927
10h00 MARSHALL ET SIMON 872328
10h30 CIEL D'AFRIQUE 299732
11h00 TÉLÉ-PIRATE 1 637182
11h30 LES SCHTROUMPFS 638811
12h00 MA SORCIÈRE BIEN-AIMÉE 594124
12h30 SHLAK 707415
13h00 L'ENVOLEÉ 512434
13h30 NOUVEAUX VOYAGES DE GULLIVER 706786
14h00 LES TROIS MOUSQUETAIRES (CHIENS) 842927
14h30 HUCKLEBERRY FINN 558076
15h00 LES AMIS RATONS 821434
15h30 UNE FAIM DE LOUP 553521
16h00 YOGI ET CIE 549328
16h30 LES EXPLORATEURS DU TEMPS 561540
17h00 TÉLÉ-PIRATE II 833279
17h30 LES SCHTROUMPFS 552892
18h00 MA SORCIÈRE BIEN-AIMÉE 559705
18h30 LES INTRÉPIDES 540057
19h00 ANIMALEMENT VÔTRE 813415
19h30 GYMTONIK ☐

DIMANCHE 25 AOÛT

7h00 MAYA L'ABEILLE 495767
7h30 MINI-FÉE ET 474274
8h00 LES ENTRECHATS 941361
8h30 LES OURSONS BERENSTAIN 940632
9h00 YOGI ET CIE 964212
9h30 INSPECTEUR GADGET 678903
10h00 MARSHALL ET SIMON 747632
10h30 CIEL D'AFRIQUE 960496
11h00 TÉLÉ-PIRATE I 586458
11h30 LES SCHTROUMPFS 587187
12h00 MA SORCIÈRE BIEN-AIMÉE 951748
12h30 SHLAK 689019
13h00 L'ENVOLEÉ 494038
13h30 NOUVEAUX VOYAGES DE GULLIVER 671090
14h00 LES TROIS MOUSQUETAIRES (CHIENS) 784903
14h30 HUCKLEBERRY FINN 423380
15h00 LES AMIS RATONS 703038
15h30 UNE FAIM DE LOUP 435125
16h00 YOGI ET CIE 414632
16h30 LES EXPLORATEURS DU TEMPS 410816
17h00 TÉLÉ-PIRATE II 708583
17h30 LES SCHTROUMPFS 434496
18h00 MA SORCIÈRE BIEN-AIMÉE 431309
18h30 LES INTRÉPIDES 415361
19h00 ANIMALEMENT VÔTRE 795019
19h30 GYMTONIK ☐

LUNDI 26 AOÛT

7h00 MAYA L'ABEILLE 297171
7h30 MINI-FÉE 283978
8h00 RUPERT 750065
8h30 CALIMÉRO ET SES AMIS 759336
9h00 YOGI ET CIE 740688
9h30 INSPECTEUR GADGET 487607
10h00 SHARKY ET GEORGES 556336
10h30 LES AVENTURIERS DE L'ESPACE 739572
11h00 TÉLÉ-PIRATE I 388862

11h30 LES SCHTROUMPFS 389591
12h00 MA SORCIÈRE BIEN-AIMÉE 753152
12h30 SHLAK 481423
13h00 LES AVENTURIERS DE TEDDY RUXPIN 296442
13h30 MORDICUS 480794
14h00 L'ÎLOT DE LILI 1896336
14h15 RÉVES D'ENFANTS 68165775
14h30 COCOTTE-MINUTE 232084
15h00 FRIPE ET POUILLE 8779065
15h15 PIF ET HERCULE 11429125
15h30 LA PRINCESSE ASTRONAUTE 204201
16h00 YOGI ET CIE 223336
16h30 LES DÉBROUILLARDS 212220
17h00 TÉLÉ-PIRATE II 584959
17h30 LES SCHTROUMPFS 203572
18h00 MA SORCIÈRE BIEN-AIMÉE 233713
18h30 LES INTRÉPIDES

MARDI 27 AOÛT

7h00 MAYA L'ABEILLE 146447
7h30 MINI-FÉE 158282
8h00 RUPERT 632669
8h30 CALIMÉRO ET SES AMIS 624640
9h00 YOGI ET CIE 615992
9h30 INSPECTEUR GADGET 352917
10h00 SHARKY ET GEORGES 421640
10h30 LES AVENTURIERS DE L'E-SPACE 611176
11h00 TÉLÉ-PIRATE I 260466
11h30 LES SCHTROUMPFS 267195
12h00 MA SORCIÈRE BIEN-AIMÉE 635756
12h30 SHLAK 363027
13h00 LES AVENTURES DE TEDDY RUXPIN 145718
13h30 MORDICUS 362398
14h00 L'ÎLOT DE LILI 1863008
14h15 RÉVES D'ENFANTS 68132447
14h30 COCOTTE-MINUTE 174060
15h00 FRIPE ET POUILLE 8746737
15h15 PIF ET HERCULE 45724337
15h30 LA PRINCESSE ASTRONAUTE 186805
16h00 YOGI ET CIE 198640
16h30 LES DÉBROUILLARDS 194824
17h00 TÉLÉ-PIRATE II 459263
17h30 LES SCHTROUMPFS 185176
18h00 MA SORCIÈRE BIEN-AIMÉE 182089
18h30 LES INTRÉPIDES

MERCREDI 28 AOÛT

7h00 MAYA L'ABEILLE 344521
7h30 MINI-FÉE 394206
8h00 RUPERT 574645
8h30 CALIMÉRO ET SES AMIS 573916
9h00 YOGI ET CIE 597596
9h30 INSPECTEUR GADGET 234515
10h00 SHARKY ET GEORGES 370916
10h30 LES AVENTURIERS DE L'E-SPACE 586480
11h00 TÉLÉ-PIRATE I 135770
11h30 LES SCHTROUMPFS 143799
12h00 MA SORCIÈRE BIEN-AIMÉE 577732
12h30 SHLAK 205003
13h00 LES AVENTURES DE TEDDY RUXPIN 794062
13h30 MORDICUS 204374
14h00 L'ÎLOT DE LILI 1823480
14h15 RÉVES D'ENFANTS 68109119
14h30 COCOTTE-MINUTE 792044
15h00 FRIPE ET POUILLE 8713409
15h15 PIF ET HERCULE 79029549
15h30 LA PRINCESSE ASTRONAUTE 247139
16h00 YOGI ET CIE 745396
16h30 LES DÉBROUILLARDS 392288
17h00 TÉLÉ-PIRATE II 331867
17h30 LES SCHTROUMPFS 192080
18h00 MA SORCIÈRE BIEN-AIMÉE 342503
18h30 LES INTRÉPIDES

JEUDI 29 AOÛT

7h00 MAYA L'ABEILLE 820455
7h30 MINI-FÉE 809962
8h00 RUPERT 383349
8h30 CALIMÉRO ET SES AMIS 375320
9h00 YOGI ET CIE 399900
9h30 INSPECTEUR GADGET 301261
10h00 SHARKY ET GEORGES 172320

10h30 LES AVENTURIERS DE L'E-SPACE 395184
11h00 TÉLÉ-PIRATE I 911146
11h30 LES SCHTROUMPFS 912875
12h00 MA SORCIÈRE BIEN-AIMÉE 386436
12h30 SHLAK 206897
13h00 LES AVENTURES DE TEDDY RUXPIN 829726
13h30 MORDICUS 656338
14h00 L'ÎLOT DE LILI 1727252
14h15 RÉVES D'ENFANTS 68096691
14h30 COCOTTE-MINUTE 865368
15h00 FRIPE ET POUILLE 8600981
15h15 PIF ET HERCULE 52873261
15h30 LA PRINCESSE ASTRONAUTE 860813
16h00 YOGI ET CIE 849320
16h30 LES DÉBROUILLARDS 845504
17h00 TÉLÉ-PIRATE II 133271
17h30 LES SCHTROUMPFS 869184
18h00 MA SORCIÈRE BIEN-AIMÉE 866097
18h30 LES INTRÉPIDES

VENDREDI 30 AOÛT

7h00 MAYA L'ABEILLE 702059
7h30 MINI-FÉE 781566
8h00 RUPERT 258653
8h30 CALIMÉRO ET SES AMIS 257924
9h00 YOGI ET CIE 248276
9h30 INSPECTEUR GADGET 985295
10h00 SHARKY ET GEORGES 889504
10h30 LES AVENTURIERS DE L'E-SPACE 237160
11h00 TÉLÉ-PIRATE I 886450
11h30 LES SCHTROUMPFS 894479
12h00 MA SORCIÈRE BIEN-AIMÉE 251740
12h30 SHLAK 989011
13h00 LES AVENTURES DE TEDDY RUXPIN 794030
13h30 MORDICUS 988382
14h00 L'ÎLOT DE LILI 1794924
14h15 RÉVES D'ENFANTS 68063363
14h30 COCOTTE-MINUTE 730672
15h00 FRIPE ET POUILLE 8677653
15h15 PIF ET HERCULE 86178473
15h30 LA PRINCESSE ASTRONAUTE 719189
16h00 YOGI ET CIE 721924
16h30 LES DÉBROUILLARDS 727108
17h00 TÉLÉ-PIRATE II 732437
17h30 LES SCHTROUMPFS 701160
18h00 MA SORCIÈRE BIEN-AIMÉE 731301
18h30 LES INTRÉPIDES



SAMEDI 24 AOÛT

5h00 CASCAR SUPERSERIES 136618
5h30 TSN REEBOK CARIBBEAN WORKOUT '96 (R) 964927
6h00 TSN SPORTSDESK 914892 (3h) □
9h00 CANADIAN SPORTFISHING (R) 614250
9h30 REAL FISHING ON TSN (R) 335231
10h00 SOCCER SATURDAY (D) 272521
En provenance d'Angleterre, équipes à confirmer. (2h30) □
12h30 TSN SPORTSDESK 346347 □
13h00 CFL FOOTBALL ON TSN (D) 102960
Les Argonauts de Toronto reçoivent les Rough Riders d'Ottawa. (3h) □
16h00 GREATER VANCOUVER OPEN GOLF (D) 638960
19h30 NASCAR WINSTON CUP 1996 (D) 660569
Le 500 en provenance de Bristol ou Tennessee. (3h30) □
23h00 TSN SPORTSDESK 138415 (1h) □
00h00 GREATER VANCOUVER OPEN GOLF (R) 323318
02h00 TSN SPORTSDESK 664800 (1h) □
03h00 THIS WEEK IN BASEBALL (R) 732380
03h30 GOLF (PD) 451903 (2h)

DIMANCHE 25 AOÛT

5h30 TSN REEBOK CARIBBEAN WORKOUT '96 (R) 806903
6h00 TSN SPORTSDESK 8646274
7h50 AUTO RACING: FORMULA ONE (D) 25499361
Grand Prix, en provenance de la Belgique. (2h10) □
10h00 MOTORING '96 (R) 386564
10h30 SPRUCE MEADOWS TODAY (PD) 592038
11h00 TSN SUNDAY (D) 756496
Des journalistes sportifs canadiens discutent des événements qui retiendront l'attention cette semaine. (1h30) □
12h30 TRANSWORLD SPORT INTERNATIONAL (R) 747748
13h30 THIS WEEK IN BASEBALL (R) 210922
14h00 ACURA WORLD OF GOLF (PD) 316545
14h30 SR. PGA: BANK OF BOSTON SENIOR GOLF CLASSIC (D) 179361
Ronde finale de ce tournoi. (1h30) □
16h00 AUTO RACING: ENDUROSERIES (D) 793670
Le Mosport. (1h) □
17h00 GREATER VANCOUVER OPEN GOLF (D) 514380 (3h30) □
20h30 WORLD CUP OF HOCKEY 1996 (D) 230293
Le Canada rencontre la Russie. (3h) □
23h30 TSN SPORTSDESK 471767 (1h) □
00h30 GREATER VANCOUVER OPEN GOLF (R) 744959 (1h30) □
02h00 TSN SPORTSDESK 546404 (1h) □
03h00 TSN SUNDAY (R) 277862 (1h30) □
04h30 THIS WEEK IN BASEBALL (R) 542713

LUNDI 26 AOÛT

5h00 SPRUCE MEADOWS TODAY (R) 870626
5h30 TSN REEBOK CARIBBEAN WORKOUT '96 (R) 615607
6h00 TSN SPORTSDESK 665572 (3h) □
9h00 TRANSWORLD SPORT INTERNATIONAL (R) 627442
10h00 THIS WEEK IN BASEBALL (R) 195268
10h30 SPRUCE MEADOWS TODAY (R) 394442
11h00 TENNIS: US OPEN (D) 171249
Rondes préliminaires aux finales chez les hommes et les dames de ce tournoi Grand Chelem. (2h) □
13h00 WORLD CUP OF HOCKEY 1996 (D) 893268
L'Allemagne rencontre la Suède. (3h) □
16h00 TENNIS: US OPEN (PD) 335046
Rondes préliminaires aux finales chez les hommes et les dames de ce tournoi Grand Chelem. (2h30) □
18h30 TSN SPORTSDESK 856607 □
19h00 THAT'S HOCKEY!... WITH DAVE HODGE (D) 129065
Magazine d'information et de documentation sur le hockey en compagnie de Dave Hodge. □
19h30 TENNIS: US OPEN (D) 311249
Rondes préliminaires aux finales chez les hommes et les dames de ce tournoi Grand Chelem. (3h30) □
23h00 TSN SPORTSDESK 812423 (1h) □
00h00 WWF RAW (PD) 776282
Lutte professionnelle. (1h) □
01h00 EXTREME MAGAZINE (PD) 403824
01h30 ALTIMIRA FOUNDATION / MICHAEL JORDAN CHARITY GOLF CLASSIC (R) 110602
02h00 TSN SPORTSDESK 428008 (1h) □
03h00 TRANSWORLD SPORT INTERNATIONAL (R) 615008 (1h) □
04h00 AUTO RACING (R) 343379
Le Chrysler Mosport 500. (1h)

MARDI 27 AOÛT

5h00 ACURA WORLD OF GOLF (R) 752602
5h30 TSN REEBOK CARIBBEAN WORKOUT '96 (R) 580911
6h00 TSN SPORTSDESK 570992
9h00 WWF RAW (R) 576718
10h00 EXTREME MAGAZINE (R) 315804
10h30 ALTIMIRA FOUNDATION / MICHAEL JORDAN CHARITY GOLF CLASSIC (R) 243718
11h00 TSN REEBOK CARIBBEAN WORKOUT '96 (R) 460398
11h30 KIANA'S FLEX APPEAL (PD) 461027
12h00 WORLD CUP OF HOCKEY 1996 (D) 807260
La République tchèque rencontre la Finlande. (3h) □
15h00 TENNIS: US OPEN (PD) 455244
Rondes préliminaires aux finales chez les hommes et les dames de ce tournoi Grand Chelem. (3h30) □
18h30 TSN SPORTSDESK 721911
19h00 THAT'S HOCKEY!... WITH DAVE HODGE (D) 792599
Magazine d'information et de documentation sur le hockey en compagnie de Dave Hodge. □
19h30 LABATT BLUE JAYS BASEBALL ON TSN (D) 278971
Les Blue Jays de Toronto reçoivent les Twins du Minnesota. (3h appr.) □
22h30 TSN SPORTSDESK 287973 (1h) □
23h30 TENNIS: US OPEN (PD) 929973
Rondes préliminaires aux finales chez les hommes et les dames de ce tournoi Grand Chelem. (2h30) □
02h00 TSN SPORTSDESK 393312
03h00 MOTORING '96 (R) 365664
03h30 CANADIAN SPORTFISHING (R) 899206
04h00 REAL FISHING ON TSN (R) 870799
04h30 THE GREAT OUTDOORSMAN: FATHOM FIVE SCUBA DIVING (R) 366393

MERCREDI 28 AOÛT

5h00 MOUNTAIN BIKE WORLD CUP (R) 634206
5h30 TSN REEBOK CARIBBEAN WORKOUT '96 (R) 462515
6h00 TSN SPORTSDESK 429770
9h00 AUTO RACING: FORMULA ONE (R) 929225
Grand Prix, en provenance de la Belgique. (2h) □
11h00 TSN REEBOK CARIBBEAN WORKOUT '96 (R) 302374
11h30 KIANA'S FLEX APPEAL (R) 303003
12h00 WORLD CUP OF HOCKEY 1996 (D) 613022
L'Allemagne rencontre la Finlande. (3h) □
15h00 TENNIS: US OPEN (PD) 671206
Rondes préliminaires aux finales chez les hommes et les dames de ce tournoi Grand Chelem. (3h30) □
18h30 TSN SPORTSDESK 603515
19h00 THAT'S HOCKEY!... WITH DAVE HODGE (D) 943645
Magazine d'information et de documentation sur le hockey en compagnie de Dave Hodge. □
19h30 TENNIS: US OPEN (D) 142119
Rondes préliminaires aux finales chez les hommes et les dames de ce tournoi Grand Chelem. (3h30) □
23h00 TSN SPORTSDESK 636003 (1h) □
00h00 AMERICAN GLADIATORS (R) 427962 (1h) □
01h00 WWF ACTION ZONE (PD) 960252
02h00 TSN SPORTSDESK 179788 (1h) □
03h00 ANDERSEN CONSULTING WORLD CHAMPIONSHIP OF GOLF (PD) 903287
Deuxième et troisième rondes de ce tournoi. (2h)

JEUDI 29 AOÛT

5h00 THE POWERBOAT TELEVISION SHOW (R) 436610
5h30 TSN REEBOK CARIBBEAN WORKOUT '96 (R) 231691
6h00 TSN SPORTSDESK 205146
9h00 WWF ACTION ZONE (R) 250726
10h00 AMERICAN GLADIATORS (R) 444078
11h00 TENNIS: US OPEN (D) 797233
Rondes préliminaires aux finales chez les hommes et les dames de ce tournoi Grand Chelem. (2h) □
13h00 WORLD CUP OF HOCKEY 1996 (D) 426542
La Suède rencontre la République tchèque. (3h) □
16h00 TENNIS: US OPEN (PD) 946418
Rondes préliminaires aux finales chez les hommes et les dames de ce tournoi Grand Chelem. (2h30) □
18h30 TSN SPORTSDESK 472691 □
19h00 THAT'S HOCKEY!... WITH DAVE HODGE (D) 752349
Magazine d'information et de documentation sur le hockey en compagnie de Dave Hodge. □
19h30 TENNIS: US OPEN (D) 944523
Rondes préliminaires aux finales chez les hommes et les dames de ce tournoi Grand Chelem. (3h30) □
23h00 TSN SPORTSDESK 445707
00h00 ASA IN-LINE SKATING (PD) 309566
Destination Extreme - Stop #2, Los Angeles. (1h) □
01h00 ACURA WORLD OF GOLF (R) 885568
01h30 SPRUCE MEADOWS TODAY (R) 776214
02h00 TSN SPORTSDESK 909672
03h00 THIS WEEK IN BASEBALL (R) 980112
03h30 AMERICAN GLADIATORS (R) 775011
04h30 WWF ACTION ZONE (R) 964818

VENDREDI 30 AOÛT

5h30 TSN REEBOK CARIBBEAN WORKOUT '96 (R) 113295
6h00 TSN SPORTSDESK 170450
9h00 ASA IN-LINE SKATING (R) 125030
Destination Extreme - Stop #2, Los Angeles. (1h) □
10h00 MOTORING '96 (R) 693856
10h30 THE POWERBOAT TELEVISION SHOW (R) 892030
11h00 TENNIS: US OPEN (D) 875740
Rondes préliminaires aux finales chez les hommes et les dames de ce tournoi Grand Chelem. (5h) □
16h00 ACURA WORLD OF GOLF (R) 353566
16h30 BODYSHAPING (PD) 342450
17h00 KIANA'S FLEX APPEAL (PD) 614189
17h30 WWF RAW (R) 972276
18h30 TSN SPORTSDESK 354295
19h00 THAT'S HOCKEY!... WITH DAVE HODGE (D) 627653
19h30 CFL FOOTBALL ON TSN (D) 801295
Au stade Frank Clair d'Ottawa, les Rough Riders reçoivent les Alouettes de Montréal. (3h) □
22h30 SOCCER WORLD CUP QUALIFYING (PD) 579498
Le Panama rencontre le Canada. (2h) □
00h30 TENNIS: US OPEN (PD) 973325
Rondes préliminaires aux finales chez les hommes et les dames de ce tournoi Grand Chelem. (2h30) □
03h00 TSN SPORTSDESK 998948
03h30 THIS WEEK IN BASEBALL (PD) 415290
04h00 SPRUCE MEADOWS TODAY (PD) 436783
04h30 ASA IN-LINE SKATING (R) 839122
Destination Extreme - Stop #2, Los Angeles. (1h)



RÉSEAU DES SPORTS

SAMEDI 24 AOÛT

5h30 LES SUPERSTARS WWF (R) 592182
6h30 SPORTS 30 (R) 110502
8h30 RDS MOTORISÉ (R) 699778
9h00 SOCCER LIGUE A (R) 899095
11h00 LUTTE WWF: "RAW" (PD) 525908
12h00 MAGAZINE OLYMPIQUE (PD) 327694
12h30 SPORTS 30 (R) 714705
13h00 FOOTBALL LCF (D) 594908
16h00 GOLF DE LA PGA (D) 469908
19h30 SÉRIE FORMULE ATLANTIQUE 1996 (PD) 137188
20h30 NASCAR COUPE WINSTON (PD) 845786
22h00 LES SUPERSTARS WWF (PD) 362366
23h00 SPORTS 30 (D) 636453
23h30 SPÉCIAL BOXE (R) 370705
01h00 CHAMPIONNAT DU MONDE DE SUPERBIKE 1996 (R) 513922
02h00 SPORTS 30 (PD) 241293
02h30 GOLF DE LA PGA (R) 589835
02h30 HOCKEY COUPE DU MONDE (D) 245688

DIMANCHE 25 AOÛT

6h00 L'AUTODROME ST-EUSTACHE PRÉSENTE... (R) 291038
6h30 SPORTS 30 (R) 716274
7h30 AUTOSPORT PLAYER'S (PD) 481564
8h00 GRAND PRIX DE FORMULE 1 (D) 751835
10h00 LE MONDE DU SPORT GILLETTE (R) 754922
10h30 SÉRIE FORMULE ATLANTIQUE 1996 (R) 721380
11h30 CHASSE & PÊCHE MAX (PD) 594477
12h00 À COMMUNIQUER 968038
12h30 SPORTS 30 (R) 696309
13h00 CHAMPIONNAT DU MONDE DE SUPERBIKE 1996 (PD) 684564
14h00 GOLF SENIOR (PD) 887019
15h30 LE BASEBALL DES EXPOS (D) 424309

vent les Expos de Montréal. (3h30)
19h00 SPORTS 30 (D) 702309
19h30 GOLF DE LA PGA (D) 326293
23h00 SPORTS 30 (D) 585729
23h30 MAGAZINE OLYMPIQUE (R) 750106
00h00 GOLF SENIOR (R) 202539
01h30 CHASSE & PÊCHE MAX (R) 688794
02h00 SPORTS 30 (PD) 633387
02h30 LE BASEBALL DES EXPOS (R) 398539

LUNDI 26 AOÛT

6h00 RENDEZ-VOUS REEBOK (R) 881882
6h30 SPORTS 30 (R) 564881
8h30 RENDEZ-VOUS REEBOK (R) 766626
9h00 CHALLENGE DE VOLLEYBALL DE REPENTIGNY (R) 881602
10h00 CHAMPIONNAT DU MONDE DE SUPERBIKE 1996 (R) 289152
11h00 TENNIS: US OPEN 1996 (D) 166997
13h00 HOCKEY COUPE DU MONDE (D) 245688
16h00 TENNIS: US OPEN 1996 (PD) 313404
18h30 SPORTS 30 MAG (D) 563152
19h30 TENNIS: US OPEN 1996 (D) 762317
22h30 SPORTS 30 MAG (D) 323355
23h30 HOCKEY COUPE DU MONDE (R) 499959
02h30 SPORTS 30 MAG (PD) 911008
03h00 GOLF DE LA PGA (R) 273060

MARDI 27 AOÛT

6h00 RENDEZ-VOUS REEBOK (R) 942718
6h30 SPORTS 30 (R) 446485
8h30 RENDEZ-VOUS REEBOK (R) 608602
9h00 AUTOSPORT PLAYER'S (R) 622282

9h30 GRAND PRIX DE FORMULE 1 (R) 173027
11h30 RENDEZ-VOUS REEBOK (R) 278485
12h00 HOCKEY COUPE DU MONDE (D) 116176
15h00 TENNIS: US OPEN 1996 (PD) 167060
18h30 SPORTS 30 MAG (D) 445756
19h30 TENNIS: US OPEN 1996 (D) 637621
22h30 SPORTS 30 MAG (D) 265331
23h30 AUTOSPORT PLAYER'S (R) 434114
00h00 GRAND PRIX DE FORMULE 1 (R) 609190
02h00 SPORTS 30 (PD) 874577
02h30 HOCKEY COUPE DU MONDE (R) 531022

MERCREDI 28 AOÛT

5h30 LE MONDE DU SPORT GILLETTE (R) 814935
6h00 RENDEZ-VOUS REEBOK (R) 817022
6h30 SPORTS 30 (R) 388461
8h30 RENDEZ-VOUS REEBOK (R) 580206
9h00 TENNIS: US OPEN 1996 (R) 967312
11h30 RENDEZ-VOUS REEBOK (R) 710461
12h00 HOCKEY COUPE DU MONDE (D) 741312
15h00 TENNIS: US OPEN 1996 (PD) 167596
18h30 SPORTS 30 MAG (D) 387732
19h30 TENNIS: US OPEN 1996 (D) 519225
22h30 SPORTS 30 MAG (D) 147935
23h30 HOCKEY COUPE DU MONDE (R) 246867
02h30 SPORTS 30 (PD) 662788
03h00 TENNIS: US OPEN 1996 (R) 526418

JEUDI 29 AOÛT

6h00 RENDEZ-VOUS REEBOK (R) 626726
6h30 SPORTS 30 (R) 197165
8h30 RENDEZ-VOUS REEBOK (R) 382610
9h00 CHASSE & PÊCHE MAX (R) 373962

9h30 GOLF SENIOR (R) 191981
11h00 TENNIS: US OPEN 1996 (D) 782981
13h00 HOCKEY COUPE DU MONDE (D) 878962
16h00 TENNIS: US OPEN 1996 (PD) 946788
18h30 SPORTS 30 MAG (D) 196436
19h30 TENNIS: US OPEN 1996 (D) 491829
23h00 RDS MOTORISÉ (PD) 185894
00h00 LUTTE WWF: "RAW" (R) 394214
01h00 SÉRIE FORMULE ATLANTIQUE 1996 (R) 820214
02h00 SPORTS 30 (PD) 558585
02h30 HOCKEY COUPE DU MONDE (R) 810547

VENDREDI 30 AOÛT

5h30 CHASSE & PÊCHE MAX (R) 598943
6h00 RENDEZ-VOUS REEBOK (R) 591030
6h30 SPORTS 30 (R) 957699
8h30 RENDEZ-VOUS REEBOK (R) 264214
9h00 NASCAR COUPE WINSTON (R) 654108
10h30 MAGAZINE OLYMPIQUE (R) 244450
11h00 TENNIS: US OPEN 1996 (D) 837160
16h00 CHAMPIONNAT DU MONDE DE SUPERBIKE 1996 (R) 884092
17h00 CHALLENGE DE VOLLEYBALL DE REPENTIGNY (R) 782112
18h00 L'AUTODROME ST-EUSTACHE PRÉSENTE... (PD) 715363
18h30 SPORTS 30 MAG (D) 802540
19h30 FOOTBALL LCF (D) 260905
22h30 SPORTS 30 MAG (D) 821943
23h30 NASCAR COUPE WINSTON 1996 (PD) 589295
01h30 RDS MOTORISÉ (R) 719306
02h00 SPORTS 30 (PD) 490561
02h30 FOOTBALL LCF (R) 785851



SAMEDI 24 AOÛT

5h00 ÉDITION ATLANTIQUE ET ONTARIO - LE CANADA AUJOURD'HUI (R) 5285279
5h30 TEMPS D'AFFAIRES (R) 4030163
6h00 D'ICI (R) 4033250
6h30 EURONEWS 7578095
7h00 MONTRÉAL CETTE SEMAINE 4461927
7h30 JARDIN D'AUJOURD'HUI 4440434
8h00 RDI WEEK-END 1178502
8h30 QUÉBEC ACTUALITÉS 1177873
9h00 LA SEMAINE VERTE 4059298
10h00 COURANTS DU PACIFIQUE 7569347
10h30 MONTRÉAL EN SPECTACLE 1197637
11h00 GRIFFE (R) 9477304
11h30 BOX-OFFICE 8027863
12h00 RDI WEEK-END 1188989
12h30 BULLETIN DES JEUNES 1441366
13h00 AU TRAVAIL! 4460298
13h30 SIMPLEMENT LA VIE (R) 1440637
14h00 LE POINT FINAL 7560076
15h00 MONTRÉAL CETTE SEMAINE (R) 6047366
15h30 BRANCHE 8685347
16h00 LE JOURNAL FR2 8697182
16h30 BULLETIN DE SANTÉ 8693366
17h00 AUJOURD'HUI 6042811
17h30 BULLETIN DES JEUNES (R) 8684618
18h00 BOX-OFFICE (R) 8674231
18h30 GRIFFE (R) 8698811
19h00 LE MONDE CE SOIR 6039347
19h30 UN CANADIEN À MOSCOU (R) 8694095
21h00 LE TÉLÉ JOURNAL 3877160
21h30 CARNET FESTIVAL 7421502
22h00 DOSSIERS 4340182
23h00 L'ÉDITION WEEK-END 4322555
23h30 GRANDS REPORTAGES (R) 3032250
00h30 EURONEWS 7461941
01h00 GRIFFE (R) 7713309

01h30 MONTRÉAL EN SPECTACLE (R) 3004477
 02h00 BOX-OFFICE (R) 7229564
 02h30 COURANTS DU PACIFIQUE (R) 7248699
 03h00 TRAJECTOIRES (R) 7793545
 Vend'et et Vallium, deux revues acadiennes, deux visions, deux publics cibles et un problème commun: le financement.
 03h30 BULLETIN DES JEUNES (R) 7222651
 04h00 LA SEMAINE VERTE (R) 6053545

DIMANCHE 25 AOÛT

5h00 TEMPS D'AFFAIRES (R) 5245651
 5h30 SIMPLEMENT LA VIE (R) 4007835
 6h00 AU TRAVAIL! (R) 4000922
 6h30 EURONEWS 7545767
 7h00 BULLETIN DE SANTÉ (R) 4438699
 7h30 NATIONS 4417106
 8h00 RDI WEEK-END 1145274
 8h30 SECOND REGARD 1144545
 9h00 L'ACCENT FRANCOPHONE 1168125
 9h30 RÉDACTEURS EN CHEF 1407922
 10h00 OPTION ÉDUCATION 4406090
 Sujet: le ministère de l'Éducation à l'aube de l'an 2000.
 11h00 MONTRÉAL EN SPECTACLE (R) 3772516
 11h30 UN FLEUVE AUX MILLE VOIX 2322075
 Sujet: les gens qui trouvent la paix dans l'amour des autres, de la musique ou des fleurs.
 12h00 RDI WEEK-END 1148361
 12h30 BULLETIN DES JEUNES 1418038
 13h00 ENJEUX 1406293
 L'ENFER DE ST-THÉOPHILE. Pendant 10 ans, 88 personnes handicapées intellectuelles ont été exploitées par le propriétaire d'un centre d'hébergement, FIL BLANC, Bernard Pouliot, un Québécois, s'est installé à Hong Kong pour le compte de la BCN, il y a 17 ans. Aujourd'hui, il se trouve au sommet d'une pyramide financière et industrielle, parmi les plus puissantes d'Asie. VÉRONIQUE, 20 ANS: SURVIVANTE. De 15 à 19 ans, Véronique a erré dans les rues de Montréal. (1h) □

14h00 HORIZONS FRANCOPHONES 6095903
 14h30 PANORAMA RDI 8640274
 15h00 COURANTS DU PACIFIQUE (R) 6014038
 15h30 NATIONS (R) 8652019
 16h00 LE JOURNAL FR2 8664854
 16h30 UN FLEUVE AUX MILLE VOIX (R) 8660038
 17h00 AUJOURD'HUI 6019583
 17h30 BULLETIN DES JEUNES (R) 8644090
 18h00 L'ACCENT FRANCOPHONE (R) 8641903
 18h30 D'ICI 8665583
 19h00 LE MONDE CE SOIR 6006019
 19h30 GRIFFE 8661767
 20h00 GRANDS REPORTAGES 4394903
 HISTOIRE D'UN NETTOYAGE ETHNIQUE. Un portrait bouleversant de Serbes de la ville de Knin, dans la Krajina de l'ex-Yougoslavie. La victoire de l'armée croate en août 1995 a contraint 150 000 Serbes à l'exil. Ils ont dû tout quitter sans pouvoir rien emporter. (1h) □

21h00 LE TÉLÉ JOURNAL 7172372
 21h30 CARNET FESTIVAL 1498274
 Série sur les activités du Festival des films du monde qui permet de prendre connaissance des productions marquantes présentées au Festival et de rencontrer quelques-unes des personnalités de passage à Montréal pour l'événement.
 22h00 ENTRÉE DES ARTISTES 1149090
 Inv.: Michel Dumont, comédien.

22h30 HORIZONS FRANCOPHONES (R) 1165038
 23h00 L'ÉDITION WEEK-END 8627467
 23h30 SIMPLEMENT LA VIE (R) 7525903
 00h00 GRIFFE (R) 4900978
 00h30 EURONEWS 7365713
 01h00 L'ACCENT FRANCOPHONE (R) 7600881
 01h30 CARNET FESTIVAL (R) 3908249
 02h00 DOSSIERS (R) 8712626
 UNIVERSITÉ: LE PRIX DU SAVOIR. (1h) □
 03h00 NATIONS (R) 7697317
 03h30 BULLETIN DES JEUNES (R) 7126423
 04h00 OPTION ÉDUCATION (R) 6957317

LUNDI 26 AOÛT

5h00 BULLETIN DE SANTÉ (R) 5149423
 5h30 LE MONDE CE MATIN 8713355
 6h30 BON MATIN 2287317
 (2h30)
 9h00 LE MONDE CE MATIN 1062997
 Inv.: Michel Chartrand, □
 10h00 LE MONDE CE MATIN 7423591
 10h30 LE POINT MÉDIAS 1051881
 11h00 L'ATLANTIQUE EN DIRECT 4320626
 12h00 EURONEWS 1042133
 12h30 LE QUÉBEC EN DIRECT 8704607
 (1h30)
 14h00 L'ONTARIO EN DIRECT 7424220
 15h00 L'OUEST EN DIRECT 7071323
 16h00 LE JOURNAL FR2 2926713
 16h35 MARCHÉS BOURSIERS / MÉTÉO / BULLETIN DE SANTÉ / GRIFFE 79162152
 17h00 AUJOURD'HUI 6992862
 18h00 EURONEWS 8545775
 18h30 AU TRAVAIL! 8569355
 19h00 LE MONDE CE SOIR 6993591
 19h30 CAPITAL ACTIONS 8565539
 20h00 GRANDS REPORTAGES 4298775
 24 HEURES DANS LA MORT DE L'AMÉRIQUE. A toutes les deux minutes, quelque part aux États-Unis, quelqu'un est victime d'une arme à feu. Une journée à travers le pays, à palper la peur des Américains, à voir dans quelle spirale de violence ils sont enlisés et dans quelle douleur ils perdent leurs proches. (1h) □

21h00 LE JOURNAL RDI 6421684
 DEBUT □
 21h30 CARNET FESTIVAL 1392046
 22h00 RDI À L'ÉCOUTE 1043862
 22h30 ÉDITION ATLANTIQUE ET QUÉBEC - LE CANADA AUJOURD'HUI 1052510
 23h00 LE TÉLÉ JOURNAL 7976779
 23h30 ÉDITION ONTARIO ET L'OUEST - LE CANADA AUJOURD'HUI 7429775
 00h00 CAPITAL ACTIONS (R) 4960350
 00h30 EURONEWS 7332485
 01h00 INFO PACIFIQUE 7677553
 01h30 CAPITAL ACTIONS (R) 3968621
 02h00 CARNET FESTIVAL (R) 7190008
 02h30 COURANTS DU PACIFIQUE (R) 7102843
 03h00 INFO PACIFIQUE (R) 7664089
 03h30 ÉDITION ATLANTIQUE ET QUÉBEC - LE CANADA AUJOURD'HUI (R) 7193195
 04h00 LE TÉLÉ JOURNAL (R) 7174060
 04h30 ÉDITION ONTARIO ET L'OUEST - LE CANADA AUJOURD'HUI (R) 7665718

MARDI 27 AOÛT

5h00 ÉDITION ATLANTIQUE ET QUÉBEC - LE CANADA AUJOURD'HUI (R) 5716195
 5h30 LE MONDE CE MATIN 8780027
 6h30 BON MATIN 2254089
 (2h30)
 9h00 LE MONDE CE MATIN 1039669

9h30 AU TRAVAIL! (R) 1378466
 10h00 LE MONDE CE MATIN 7490263
 10h30 LE POINT 1028553
 11h00 L'ATLANTIQUE EN DIRECT 4397398
 12h00 EURONEWS 1019805
 12h30 LE QUÉBEC EN DIRECT 8771379
 (1h30)
 14h00 L'ONTARIO EN DIRECT 7491992
 15h00 L'OUEST EN DIRECT 1376535
 16h00 LE JOURNAL FR2 2993485
 16h35 MARCHÉS BOURSIERS / MÉTÉO / BULLETIN DE SANTÉ / GRIFFE 79139824
 17h00 AUJOURD'HUI 6969534
 18h00 EURONEWS 8512447
 18h30 AU TRAVAIL! 8536027
 19h00 LE MONDE CE SOIR 6960263
 19h30 CAPITAL ACTIONS 8525911
 20h00 GRANDS REPORTAGES 4265447

TOUCHE PAS À MON CORPS. Des adultes qui ont vécu l'inceste racontent l'horreur de leur enfance. Des médecins et des psychiatres parlent des traumatismes permanents dont souffrent ces victimes. (1h) □
 21h00 LE JOURNAL RDI 9193916
 21h30 CARNET FESTIVAL 1369718
 22h00 RDI À L'ÉCOUTE 1010534
 22h30 ÉDITION ATLANTIQUE ET QUÉBEC - LE CANADA AUJOURD'HUI 1029282
 23h00 LE TÉLÉ JOURNAL 5776391
 23h30 ÉDITION ONTARIO ET L'OUEST - LE CANADA AUJOURD'HUI 7496447
 00h00 CAPITAL ACTIONS (R) 4937022
 00h30 EURONEWS 7309157
 01h00 INFO PACIFIQUE 7644225
 01h30 CAPITAL ACTIONS (R) 3935393
 02h00 CARNET FESTIVAL (R) 7150480
 02h30 BOX-OFFICE (R) 7179515
 03h00 INFO PACIFIQUE (R) 7624461
 03h30 ÉDITION ATLANTIQUE ET QUÉBEC - LE CANADA AUJOURD'HUI (R) 7160867
 04h00 LE TÉLÉ JOURNAL (R) 7141732
 04h30 ÉDITION ONTARIO ET L'OUEST - LE CANADA AUJOURD'HUI (R) 7625190

MERCREDI 28 AOÛT

5h00 ÉDITION ATLANTIQUE ET QUÉBEC - LE CANADA AUJOURD'HUI (R) 5183867
 5h30 LE MONDE CE MATIN 8757799
 6h30 BON MATIN 2214461
 (2h30)
 9h00 LE MONDE CE MATIN 1099041
 9h30 AU TRAVAIL! (R) 1345138
 10h00 LE MONDE CE MATIN 7467935
 10h30 LE POINT 1095225
 11h00 L'ATLANTIQUE EN DIRECT 4357770
 12h00 EURONEWS 1086577
 12h30 LE QUÉBEC EN DIRECT 8731751
 (1h30)
 14h00 L'ONTARIO EN DIRECT 7468664
 15h00 L'OUEST EN DIRECT 5671747
 16h00 LE JOURNAL FR2 2960157
 16h35 MARCHÉS BOURSIERS / MÉTÉO / BULLETIN DE SANTÉ / GRIFFE 79106596
 17h00 AUJOURD'HUI 6936206
 18h00 EURONEWS 8589119
 18h30 AU TRAVAIL! 8503799
 19h00 LE MONDE CE SOIR 6937935
 19h30 CAPITAL ACTIONS 8592683
 20h00 GRANDS REPORTAGES 4232119

POUSSIÈRES DE VÉRITÉ. Les policiers scientifiques français peuvent traquer les criminels en laboratoire, à l'aide de microscopes. Un cheveu ou un grain de poussière trouvés sur les lieux du crime suffisent pour découvrir le coupable. ALASKA, RE-NAISSANCE. Des milliers d'hommes et trois milliards de dollars ont permis le nettoyage de la pire catastrophe écologique de

l'histoire des États-Unis, le naufrage de l'Exxon Valdez en Alaska, en 1989. (1h) □
 21h00 LE JOURNAL RDI 4027008
 21h30 CARNET FESTIVAL 1329190
 22h00 RDI À L'ÉCOUTE 1087206
 22h30 ÉDITION ATLANTIQUE ET QUÉBEC - LE CANADA AUJOURD'HUI 1096954
 23h00 LE TÉLÉ JOURNAL 9071503
 23h30 ÉDITION ONTARIO ET L'OUEST - LE CANADA AUJOURD'HUI 7463119
 00h00 CAPITAL ACTIONS (R) 4831894
 00h30 EURONEWS 7376829
 01h00 INFO PACIFIQUE 7548097
 01h30 CAPITAL ACTIONS (R) 3839165
 02h00 CARNET FESTIVAL (R) 7054252
 02h30 HORIZONS FRANCOPHONES (R) 7146287
 03h00 INFO PACIFIQUE (R) 7528233
 03h30 ÉDITION ATLANTIQUE ET QUÉBEC - LE CANADA AUJOURD'HUI (R) 7064639
 04h00 LE TÉLÉ JOURNAL (R) 7045504
 04h30 ÉDITION ONTARIO ET L'OUEST - LE CANADA AUJOURD'HUI (R) 7529962

JEUDI 29 AOÛT

5h00 ÉDITION ATLANTIQUE ET QUÉBEC - LE CANADA AUJOURD'HUI (R) 5087639
 5h30 LE MONDE CE MATIN 8644271
 6h30 BON MATIN 2118233
 9h00 LE MONDE CE MATIN 1993813
 9h30 AU TRAVAIL! (R) 1232610
 10h00 LE MONDE CE MATIN 7361707
 10h30 LE POINT 1999097
 11h00 L'ATLANTIQUE EN DIRECT 4251542
 12h00 EURONEWS 1980349
 12h30 LE QUÉBEC EN DIRECT 8635523
 14h00 L'ONTARIO EN DIRECT 7362436
 15h00 L'OUEST EN DIRECT 9976959
 16h00 LE JOURNAL FR2 2937829
 16h35 MARCHÉS BOURSIERS / MÉTÉO / BULLETIN DE SANTÉ / GRIFFE 79000368
 17h00 AUJOURD'HUI 6830078
 18h00 EURONEWS 8476691
 18h30 AU TRAVAIL! 8490271
 19h00 LE MONDE CE SOIR 6837707
 19h30 CAPITAL ACTIONS 8496455
 20h00 GRANDS REPORTAGES 4129691

LE VATICAN, DEUX PAPES ET LES SERVICES DE RENSEIGNEMENTS occidentaux, à travers un réseau clandestin auquel on a donné le nom de code "Ratlines", ont protégé des criminels de la Deuxième Guerre mondiale dont Ante Pavelic, chef du parti Oustachi de Yougoslavie, qui a fait massacrer un demi-million de Serbes dans des camps de la mort. (1h) □

21h00 LE JOURNAL RDI 7875720
 21h30 CARNET FESTIVAL 1223962
 22h00 RDI À L'ÉCOUTE 1981078
 22h30 ÉDITION ATLANTIQUE ET QUÉBEC - LE CANADA AUJOURD'HUI 1990726
 23h00 LE TÉLÉ JOURNAL 8320815
 23h30 ÉDITION ONTARIO ET L'OUEST - LE CANADA AUJOURD'HUI 7350691
 00h00 CAPITAL ACTIONS (R) 4808566
 00h30 EURONEWS 7263301
 01h00 INFO PACIFIQUE 7515769
 01h30 CAPITAL ACTIONS (R) 3806837
 02h00 CARNET FESTIVAL (R) 7021924
 02h30 TRAJECTOIRES (R) 7040059
 03h00 INFO PACIFIQUE (R) 7595905
 03h30 ÉDITION ATLANTIQUE ET QUÉBEC - LE CANADA AUJOURD'HUI (R) 7024011
 04h00 LE TÉLÉ JOURNAL (R) 7012276
 04h30 ÉDITION ONTARIO ET L'OUEST - LE CANADA AUJOURD'HUI (R) 7596634

VENDREDI 30 AOÛT

5h00 ÉDITION ATLANTIQUE ET QUÉBEC - LE CANADA AUJOURD'HUI (R) 5047011
 5h30 LE MONDE CE MATIN 8611943
 6h30 BON MATIN 2185905
 9h00 LE MONDE CE MATIN 1960585
 9h30 AU TRAVAIL! (R) 1209382
 10h00 LE MONDE CE MATIN 7338479
 10h30 LE POINT 1966769
 11h00 L'ATLANTIQUE EN DIRECT 4228214
 12h00 EURONEWS 1940721
 12h30 LE QUÉBEC EN DIRECT 8602295
 14h00 L'ONTARIO EN DIRECT 7339108
 15h00 L'OUEST EN DIRECT 2720671
 16h00 LE JOURNAL FR2 2824301
 16h35 MARCHÉS BOURSIERS / MÉTÉO / BULLETIN DE SANTÉ / GRIFFE 79060740
 17h00 AUJOURD'HUI 6890450
 18h00 EURONEWS 8443363
 18h30 AU TRAVAIL! 8467943
 19h00 LE MONDE CE SOIR 6808479
 19h30 CAPITAL ACTIONS 8463127
 20h00 GRANDS REPORTAGES 4196363

THÉRAPIE OU TORTURE. Dans un hôpital de Hamilton, en Ontario, un nouveau traitement infligé aux victimes de traumatismes crâniens soulève la controverse parce qu'il ressemble davantage à de la torture qu'à une thérapie. LES PERSONNAGES DE MARY WALSH. Mary Walsh est la seule femme comique au Canada à avoir sa propre émission de télévision, regardée par plus d'un million de téléspectateurs. (1h) □

21h00 LE JOURNAL RDI 1170932
 21h30 CARNET FESTIVAL 1290634
 Série sur les activités du Festival des films du monde qui permet de prendre connaissance des productions marquantes présentées au Festival et de rencontrer quelques-unes des personnalités de passage à Montréal pour l'événement.
 22h00 SCULLY RDI 1941450
 22h30 ÉDITION ATLANTIQUE ET QUÉBEC - LE CANADA AUJOURD'HUI 1967498
 23h00 LE TÉLÉ JOURNAL 2625027
 23h30 ÉDITION ONTARIO ET L'OUEST - LE CANADA AUJOURD'HUI 7327363
 00h00 CAPITAL ACTIONS (R) 4875238
 00h30 EURONEWS 7230073
 01h00 INFO PACIFIQUE 7575141
 01h30 CAPITAL ACTIONS (R) 3873509
 02h00 CARNET FESTIVAL (R) 7098696
 02h30 SCULLY RDI (R) 7000431
 03h00 INFO PACIFIQUE (R) 7562677
 03h30 ÉDITION ATLANTIQUE ET QUÉBEC - LE CANADA AUJOURD'HUI (R) 7091783
 04h00 LE TÉLÉ JOURNAL 7089948
 04h30 ÉDITION ONTARIO ET L'OUEST - LE CANADA AUJOURD'HUI (R) 7563306



SAMEDI 24 AOÛT

5h00 20E SIÈCLE (R) 4993057
 CUBA: LE FIASCO DE LA BAIE DES COCHONS. Des centaines d'exiliés cubains, soutenus par les États-Unis, tentent de renverser Castro en 1961. Dix-huit mois plus tard, la crise des missiles soviétiques à Cuba met le monde au bord de la guerre nucléaire.
 6h00 ANIMALIER: LES DÉFIS DE LA VIE 3227057
 COMPÉTITIONS ET COMBATS. (1h)

7h00 TATI SUR LES PAS DE MONSIEUR HULOT 4538106 Rediffusion dimanche, 14h00.

8h00 BIOGRAPHIES: JEANNE MOREAU 3188665 Voir 21h00.

9h00 CINÉMA 4113188

LE MARIAGE DU SIÈCLE (5) Fr. 1985. Comédie satirique de P. Galland avec Anémone, Thierry Lhermitte et Jean-Claude Brialy. Au grand scandale de la cour, une princesse est séduite par un play-boy le jour de l'annonce de son mariage avec un cousin. Inspiration comique assez courte. Réalisation hésitante. Rythme incertain. Interprétation moyenne. A. (1h30)

10h30 RAY BRADBURY 4246298

11h00 EN RAPPEL: CIRC-O-CIEL 8338540 Voir 19h00.

12h00 MISSION IMPOSSIBLE 9828095

13h00 ARSÈNE LUPIN 9804415

ARSÈNE LUPIN CONTRE H. SHOLMES. (1h)

14h00 DINOSAURES 8656989

L'HISTOIRE D'UN ŒUF. (1h) Voir 22h00.

15h00 ESPIONS 9241434

NOM DE CODE: ULTRA. Des décodeurs britanniques déchiffrent des secrets tactiques de la Luftwaffe. ESPIONNAGE ET CONTRE-ESPIONNAGE. Les techniques utilisées pour capturer les espions et les transformer en agents doubles. (1h) Rediffusion à 23h00 et dimanche, 5h00.

16h00 MAIGRET ET LE VOLEUR PARESEUX avec Jean Richard. Un commissaire cherche à élucider le mystère de la mort d'un voleur aux méthodes curieuses qui vivait avec sa vieille mère. (1h30) Rediffusion jeudi, 2h00.

17h30 SAMEDI DE RIRE ENCORE PLUS 2101502

Les meilleurs moments de l'émission depuis ses débuts, avec Yvon Deschamps.

18h00 LE SAINT 9824279

LE TRÉSOR MYSTÉRIeux. Aventures policières avec Roger Moore. (1h)

19h00 EN RAPPEL: CIRC-O-CIEL (R) 2635569

Présentation du spectacle "Circ-O-Ciel", avec Louise Portal et Céline Lomez. (1h) Rediffusion lundi, 2h00.

20h00 LE GOÛT DU MONDE 2611989

L'art culinaire comme passeport pour découvrir les coutumes et la culture des pays des cinq continents. Aujourd'hui, les États-Unis et la Nouvelle-Angleterre. (1h) Rediffusion lundi, 3h00.

21h00 BIOGRAPHIES: JEANNE MOREAU (R) 2624453

Appréciée pour son jeu moderne et sa sensualité vraie, elle est aussi à l'aise dans la comédie légère que dans les films difficiles. Sa remarquable carrière s'amorce en 1949. En 1992, elle reçoit le César de la meilleure actrice pour "La vieille dame qui marchait dans la mer". Présidente du jury de Cannes, réalisatrice, vedette adulée, elle a volontairement maintenu une distance entre elle et le public. (1h)

22h00 DINOSAURES 2625400

L'HISTOIRE D'UN ŒUF (3e de 4). L'évolution des dinosaures durant les périodes du trias, du jurassique et du crétacé. Les particularités des différentes espèces. (1h) Rediffusion à 4h00.

23h00 ESPIONS (R) 8326705 Voir 15h00.

00h00 CINÉMA 4973293

LES AMANTS (4) Fr. 1958. Drame psychologique de L. Malle avec Jeanne Moreau, Jean-Marc Bory et Alain Cuny. Une femme connaît une nuit d'amour avec un invité de son mari. Œuvre d'une intelligence froide. Images soigneusement composées. Interprétation solide. (1h30)

01h30 RAY BRADBURY 8289922

02h00 JAZZ EN DEUX TEMPS: LEE KONITZ / CHICK KOREA ET GARY BURTON 4982941

Documentaire sur le saxophoniste Lee Konitz suivi du spectacle du pianiste Chick Corea et du vibroniste Gary Burton au Festival international de jazz de Montréal. (2h) Rediffusion mercredi, 2h00 et jeudi 9h00.

04h00 DINOSAURES (R) 7748212 Voir 22h00.

DIMANCHE 25 AOÛT

5h00 ESPIONS (R) 4960729 Voir samedi, 15h00.

6h00 ANIMALIER: LES DÉFIS DE LA VIE 3294729

AMIS ET ENNEMIS. (1h)

7h00 SCIENCE 8833318

TERRE, FRAGILE ESQUIL DANS L'UNIVERS. La création d'un spectacle IMAX et de saisissantes images de la Terre, telle que vue et ressentie de l'espace. (1h) Rediffusion à 3h00.

8h00 BIOGRAPHIES: BUSTER KEATON 7483877 Voir 21h00.

9h00 CINÉMA 8632309

GOOD MORNING BABYLONIA (3) It. 1987. Comédie dramatique de P. et V. Taviani avec Vincent Spano, Joaquim de Almeida et Greto Scacchi. Partis faire fortune en Amérique, deux jeunes Italiens aboutissent à Hollywood en 1915 où ils travaillent comme manœuvres. Hommage à tous les artisans obscurs du cinéma. Évocateur d'une nostalgie poétique. Passages très réussis. Récit inégal. Interprétation sympathique. A. (2h)

11h00 EN RAPPEL: NICOLE MARTIN 8305212

Présentation du spectacle "Vivre d'amour". (1h) Rediffusion à 19h00.

12h00 MISSION IMPOSSIBLE 9895767

13h00 ARSÈNE LUPIN 9871187

LA DEMOISELLE AUX YEUX VERTS. (1h)

14h00 TATI SUR LES PAS DE MONSIEUR HULOT (R) 8616361 Voir samedi, 7h00.

15h00 DANSONS LES CLAQUETTES! 9218106

Une histoire de la danse à claquettes. Avec Fred Astaire, Gregory Hines et Sammy Davis, fils. (1h) Rediffusion lundi, 5h00.

16h00 NAVARRO 3207293

MORT D'UN TÊMEIN avec Roger Hanin. Un commissaire de police en vient à soupçonner un de ses hommes d'avoir prêté main-forte à des voleurs de diamants. (1h30) Rediffusion vendredi, 2h00.

17h30 SAMEDI DE RIRE ENCORE PLUS (R) 2178274

18h00 LE SAINT 9884651

19h00 EN RAPPEL: NICOLE MARTIN (R) 2695941 Voir 11h00.

20h00 LE GOÛT DU MONDE 2671361

L'art culinaire comme passeport pour découvrir les coutumes et la culture des pays des cinq continents. Aujourd'hui, l'Alberta. (1h)

21h00 BIOGRAPHIES: BUSTER KEATON (R) 2691125

(1re de 3). Grand comique du muet. Buster Keaton ne souriait jamais. Acteur inventif et athlétique, il avait réussi à intégrer les décors et les objets à son jeu. Sa popularité déclina dès qu'il perdit le contrôle de ses créations, à la fin des années 20. La carrière d'un cinéaste dont le génie se compare à celui de Chaplin. (1h)

22h00 FILIÈRE D 9217477

CAFFÈ ITALIA (4) Can. 1985. Documentaire de P. Tano avec Pierre Curzi, Toni Nardi et Aldo Nova. Kaléidoscope de l'expérience italienne au Québec. Aperçus variés et éloquentes. Assemblage judicieux d'images et de paroles. Ensemble fort sympathique. E. (2h)

00h00 POUR L'AMOUR DU CINÉMA 1887238

KAMOURASKA (3) Can. 1973. Drame sentimental de C. Jutra avec Geneviève Bujold, Richard Jordan et Philippe

Léotard. Rendue malheureuse par son mari, le seigneur de Kamouraska, une jeune femme pousse un médecin américain à le tuer. Adaptation soignée du roman d'Anne Hébert. Climat d'envoûtement poétique. Mise en scène figولية. Forte interprétation de G. Bujold. (2h)

02h00 TATI SUR LES PAS DE MONSIEUR HULOT (R) 9543620 Voir samedi, 7h00.

03h00 SCIENCE (R) 3039713 Voir 7h00.

04h00 TOUTANKHAMON 7642084

EGYPTOMANIE (3e de 5). Suite à la découverte de la tombe de Toutankhamon, une vague d'égyptomanie déferle à travers le monde et influence la mode, la bijouterie, l'architecture, la publicité. (1h)

LUNDI 26 AOÛT

5h00 DANSONS LES CLAQUETTES! (R) 4857201 Voir dimanche, 15h00.

6h00 ANIMALIER: LES DÉFIS DE LA VIE 3181201

MOYENS DE COMMUNICATION. (1h) Rediffusion à 11h00.

7h00 L'OUËST, LE VRAI 1687030

SHERIDAN CONTRE LES INDIENS. (1h) Voir 20h00.

8h00 BIOGRAPHIES: BUSTER KEATON 6732189 Voir 21h00.

9h00 FILIÈRE D 32197881

CAFFÈ ITALIA (2h) Voir dimanche, 22h00.

11h00 ANIMALIER: LES DÉFIS DE LA VIE (R) 8209084

MOYENS DE COMMUNICATION. (1h)

12h00 MISSION IMPOSSIBLE 9799539

13h00 BIOGRAPHIES: BUSTER KEATON (R) 9775959 Voir 21h00.

14h00 ON A MARCHÉ SUR LA TERRE 8510133

QUELQUES MÉTIERS TRADITIONNELS. (1h) Voir 19h00.

15h00 L'OUËST, LE VRAI (R) 9112978

SHERIDAN CONTRE LES INDIENS. (1h) Voir 20h00.

16h00 CINÉMA 2022959

BÈBERT ET L'OMNIBUS (4) Fr. 1963. Comédie de Y. Robert avec Martin Larigou, Jacques Higelin et Jean Richard. Un enfant espionne pose des problèmes à bien des gens à l'occasion d'un voyage à Paris. Trouvailles et gags savoureux. Mise en scène alerte. Bonne équipe de comédiens. E. (1h35)

17h35 RAY BRADBURY 74675862

18h00 LE SAINT 9788423

19h00 ON A MARCHÉ SUR LA TERRE (R) 2599713

QUELQUES MÉTIERS TRADITIONNELS. Les multiples visages des peuples et de la planète offerts comme lieu de rendez-vous pour la réflexion, la contemplation et le ressourcement. (1h) Rediffusion à 4h00.

20h00 L'OUËST, LE VRAI (R) 2575133

Kenny Rogers fait revivre les figures légendaires de l'Ouest américain. SHERIDAN CONTRE LES INDIENS. Le général Sheridan, héros de la guerre civile, commande l'armée combattant les Indiens. Il a déclaré: "J'ai une seule fois vu de bons Indiens et ils étaient morts." (1h)

21h00 BIOGRAPHIES: BUSTER KEATON (R) 2595997

(2e de 3). Grand comique du muet, Buster Keaton ne souriait jamais. Acteur inventif et athlétique, il avait réussi à intégrer les décors et les objets à son jeu. Sa popularité déclina dès qu'il perdit le contrôle de ses créations, à la fin des années 20. La carrière d'un cinéaste dont le génie se compare à celui de Chaplin. (1h)

22h00 20E SIÈCLE 2598084

FÉMINISME ET AVORTEMENT. L'émergence du mouvement féministe au cours des années 60 et le dilemme jamais

résolu de l'avortement. (1h) Rediffusion mardi, 5h00.

23h00 DESTINATION DANGER 8297249

00h00 POUR L'AMOUR DU CINÉMA 9687850

UN ZOO LA NUIT (4) Can. 1987. Drame de mœurs de J.-C. Lauzon avec Gilles Maheu, Roger Le Bel et Germain Houde. Harcelé par un policier véreux, un ex-détenu reprend contact avec son père dont il tente de rendre ses dernières heures plus agréables. Mélange dosé de violence et de tendresse. Belle composition visuelle. Quelques longueurs et facilités passagères. Mise en scène contrainte. Interprétation assez nuancée. (2h)

02h00 EN RAPPEL: CIRC-O-CIEL (R) 3848832 Voir samedi, 19h00.

03h00 LE GOÛT DU MONDE (R) 3006485

Art et traditions culinaires. Aujourd'hui: les États-Unis et la Nouvelle-Angleterre. (1h)

04h00 ON A MARCHÉ SUR LA TERRE (R) 7619756 Voir 19h00.

MARDI 27 AOÛT

5h00 20E SIÈCLE (R) 4824973 Voir lundi, 22h00.

6h00 ANIMALIER: LES DÉFIS DE LA VIE 3158973

LA PARADE NUPTIALE. (1h) Rediffusion à 11h00.

7h00 L'OUËST, LE VRAI 5982242

LES INDIENS ET L'AR-MÉE. (1h) Voir 20h00.

8h00 BIOGRAPHIES: BUSTER KEATON 4532701 Rediffusion à 13h00.

9h00 MAIGRET 5567224

L'AMOUREUX DE MADAME MAIGRET avec Jean Richard.

10h30 RAY BRADBURY 4177114

Rediffusion jeudi, 3h30.

11h00 ANIMALIER: LES DÉFIS DE LA VIE (R) 8276756

LA PARADE NUPTIALE. (1h) Rediffusion à 11h00.

12h00 MISSION IMPOSSIBLE 9759971

13h00 BIOGRAPHIES: BUSTER KEATON (R) 9735331 Voir 21h00.

14h00 ON A MARCHÉ SUR LA TERRE 8587805

EXTRÊMES DE LA SURVIE. (1h) Voir 19h00.

15h00 L'OUËST, LE VRAI (R) 9172350

LES INDIENS ET L'AR-MÉE. (1h) Voir 20h00.

16h00 CINÉMA 2082331

ALEXANDRE LE BIEN-HEUREUX (4) Fr. 1967. Comédie de Y. Robert avec Philippe Noiret, Françoise Brion et Marlène Jobert. Après la mort de sa femme qui le menait à la baguette, un fermier se laisse aller à la vie de farniente. Satire pleine de tendresse et d'humour. Réalisation soignée. Gags visuels. Interprétation savoureuse de P. Noiret. A. (1h35)

17h35 RAY BRADBURY 74642534

18h00 LE SAINT 9755195

19h00 ON A MARCHÉ SUR LA TERRE (R) 2566485

EXTRÊMES DE LA SURVIE. Les multiples visages des peuples et de la planète offerts comme lieu de rendez-vous pour la réflexion, la contemplation et le ressourcement. (1h) Rediffusion à 4h00.

20h00 L'OUËST, LE VRAI (R) 2542805

LES INDIENS ET L'AR-MÉE. Éclaireurs pour l'armée de l'homme blanc, étaient-ils des traîtres ou des pacificateurs? (1h)

21h00 BIOGRAPHIES: BUSTER KEATON (R) 2562669

(Dern. de 3). Grand comique du muet, Buster Keaton ne souriait jamais. Acteur inventif et athlétique, il avait réussi à intégrer les décors et les objets à son jeu. Sa popularité déclina dès qu'il perdit le contrôle de ses créations, à la fin des années 20. La carrière d'un cinéaste dont le génie se compare à celui de Chaplin. (1h)

22h00 20E SIÈCLE 2565756

JOHNSON ABANDONNE, NIXON DÉMISSIONNE. En mars 1968, le président Johnson annonce qu'il ne sollicitera pas un autre mandat. La guerre du Vietnam est un bourbier dont il est largement responsable. Puis six ans plus tard, le scandale du Watergate force Nixon à démissionner. (1h) Rediffusion mercredi, 5h00.

23h00 DESTINATION DANGER 8257621

00h00 POUR L'AMOUR DU CINÉMA 3982062

SALAAM BOMBAY (3) Ind. 1988. Drame social de M. Nair avec Shafiq Syed, Sarfuddin Quarshi et Raju Barnard. Chassé de sa famille, un jeune garçon se débrouille pour survivre dans le quartier des prostituées de Bombay. Histoire poignante. Traitement convaincant. Rythme soutenu. Interprétation naturelle. A. (2h)

02h00 FILIÈRE D 71693931

CAFFÈ ITALIA (2h) Voir dimanche, 22h00.

04h00 ON A MARCHÉ SUR LA TERRE (R) 7686428 Voir 19h00.

MERCREDI 28 AOÛT

5h00 20E SIÈCLE (R) 4891645 Voir mardi, 22h00.

6h00 ANIMALIER: LES DÉFIS DE LA VIE 3125645

COMMENT ASSURER SA DESCENDANCE. (1h) Rediffusion à 11h00.

7h00 L'OUËST, LE VRAI 9287454

COW-BOYS DE LÉGENDE. (1h) Voir 20h00.

8h00 BIOGRAPHIES: D.W. GRIFFITH, LA NAISSANCE DU CINÉMA 8837913 Rediffusion à 13h00.

9h00 NAVARRO 9862436

DANS LES CORDES avec Roger Hanin. Un commissaire assure la sécurité d'un champion de boxe dont on a essayé d'attenter à la vie. (1h30)

10h30 RAY BRADBURY 4144886

Rediffusion vendredi, 3h30.

11h00 ANIMALIER: LES DÉFIS DE LA VIE (R) 8243428

COMMENT ASSURER SA DESCENDANCE. (1h)

12h00 MISSION IMPOSSIBLE 9726683

13h00 BIOGRAPHIES: D.W. GRIFFITH, LA NAISSANCE DU CINÉMA (R) 9702003

14h00 ON A MARCHÉ SUR LA TERRE 8554577

LES ÎLES. (1h) Voir 19h00.

15h00 L'OUËST, LE VRAI (R) 9149022

COW-BOYS DE LÉGENDE. (1h) Voir 20h00.

16h00 CINÉMA 2059003

LES COPAINS (4) Fr. 1964. Comédie burlesque de Y. Robert avec Philippe Noiret, Pierre Mondy et Claude Rich. Sept vieux copains se retrouvent et décident de jouer quelques tours pendables. Ensemble savoureux et entraînant. Réalisation vive. Interprètes de métier en pleine forme. A. (1h32)

17h32 RAY BRADBURY 2009190

18h00 LE SAINT 9722867

19h00 ON A MARCHÉ SUR LA TERRE (R) 2533157

LES ÎLES. Les multiples visages des peuples et de la planète offerts comme lieu de rendez-vous pour la réflexion, la contemplation et le ressourcement. (1h) Rediffusion à 4h00.

20h00 L'OUËST, LE VRAI (R) 2519577

COW-BOYS DE LÉGENDE. Les bagarres, le détail qui s'emballe, le ranch. Comment vivent les légendaires cow-boys? (1h)

21h00 BIOGRAPHIES: D.W. GRIFFITH, LA NAISSANCE DU CINÉMA (R) 2522041

(1re de 3). Au début du siècle, en véritable pionnier, le réalisateur D.W. Griffith crée le langage cinématographique et élève le cinéma à une forme d'art. Ses débuts come acteur

et auteur dramatique. Son plus célèbre film, "La naissance d'une nation", provoque des émeutes et démontre que le cinéma peut également être un instrument d'action sociale.

22h00 20E SIÈCLE 2532428
L'ASSASSINAT DE ROBERT KENNEDY. (1h) Rediffusion jeudi, 5h00.

23h00 DESTINATION DANGER 8224393
NANDINA. (1h)

00h00 POUR L'AMOUR DU CINÉMA 2231374

LES ENFANTS DU PARADIS (1re de 2). (1) Fr. 1945. Mélodrame de M. Carné avec Jean-Louis Barrault, Arietty et Pierre Brasseur. A Paris, en 1827, un mime aime follement une jeune femme courtisée par de nombreux hommes. Scénario complexe, d'une belle puissance dramatique. Mise en scène somptueuse. Interprétation de classe. A. (2h)

02h00 JAZZ EN DEUX TEMPS: LEE KONITZ / CHICK KOREA ET GARY BURTON (R) 4897829

Documentaire sur le saxophoniste Lee Konitz suivi du spectacle du pianiste Chick Corea et du vibroniste Gary Burton au Festival international de jazz de Montréal. (2h) Rediffusion jeudi, 9h00.

04h00 ON A MARCHÉ SUR LA TERRE (R) 7573900 Voir 19h00.

JEUDI 29 AOÛT

5h00 20E SIÈCLE (R) 4795417
Voir mercredi, 22h00.

6h00 ANIMALIER: CHERS KANGOUROUS 3029417 Rediffusion à 11h00.

7h00 L'OUËST, LE VRAI 8536766
LE GANG DES FRÈRES JAMES. (1h) Voir 20h00.

8h00 BIOGRAPHIES: D.W. GRIF-FITH, LA NAISSANCE DU CINÉMA 7186225 Voir 21h00.

9h00 JAZZ EN DEUX TEMPS: LEE KONITZ / CHICK KOREA ET GARY BURTON (R) 8467097

Documentaire sur le saxophoniste Lee Konitz suivi du spectacle du pianiste Chick Corea et du vibroniste Gary Burton au Festival international de jazz de Montréal.

11h00 ANIMALIER: CHERS KANGOUROUS (R) 8130900

12h00 MISSION IMPOSSIBLE 9620455

13h00 BIOGRAPHIES: D.W. GRIF-FITH, LA NAISSANCE DU CINÉMA (R) 9606875 Voir 21h00.

14h00 ON A MARCHÉ SUR LA TERRE 8458349

TRACES DE CIVILISATIONS. (1h) Voir 19h00.

15h00 L'OUËST, LE VRAI (R) 9043894

LE GANG DES FRÈRES JAMES. (1h) Voir 20h00.

16h00 CINÉMA 2956962

COURAGE, FUYONS (5) Fr. 1979. Comédie sentimentale de Y. Robert avec Jean Rochefort, Catherine Deneuve et Philippe Leroy. Un poltron connaît diverses mésaventures après s'être épris d'une chanteuse. Idée assez insolite. Développements peu convaincants. Réalisation adroite. Interprétation enjouée. A.

17h38 RAY BRADBURY 74513078

18h00 LE SAINT 9626639

19h00 ON A MARCHÉ SUR LA TERRE (R) 2500829

TRACES DE CIVILISATIONS. Les multiples visages des peuples et de la planète offerts comme lieu de rendez-vous pour la réflexion, la contemplation et le ressourcement. (1h) Rediffusion à 4h00.

20h00 L'OUËST, LE VRAI (R) 2473721

LA GUERRE DE SÉCESSION. Les batailles et les combattants de la guerre civile à l'ouest du Mississippi. (1h)

21h00 BIOGRAPHIES: D.W. GRIF-FITH, LA NAISSANCE DU CINÉMA (R) 2426813

(2e de 3). De 1916 à 1920, Griffith domine nettement le cinéma américain. Ses contradictions sont celles de son

pays. "Intolérance" s'attaque à la guerre, aux préjugés, à la cupidité. "Les coeurs du monde" est un film de propagande alimentant la xénophobie ambiante. (1h)

22h00 20E SIÈCLE 2429900
DU SEXE LIBÉRÉ AU SIDA. Depuis les années 60, la sexualité occupe une place prédominante dans la société américaine. Mais avec l'apparition du sida, le sexe ne sera plus jamais perçu comme un plaisir sans conséquence. (1h) Rediffusion vendredi, à 5h00.

23h00 DESTINATION DANGER 8128165

00h00 POUR L'AMOUR DU CINÉMA 6536586

LES ENFANTS DU PARADIS (Dern. de 2). (2h) Voir mercredi, 00h00.

02h00 MAIGRET (R) 3933585
(1h30) Voir samedi, 16h00.

03h30 RAY BRADBURY 9040837

04h00 ON A MARCHÉ SUR LA TERRE (R) 7540672 Voir 19h00.

VENDREDI 30 AOÛT

5h00 20E SIÈCLE (R) 4762189
Voir jeudi, 22h00.

6h00 ANIMALIER: CROCODILES, SEIGNEURS DU KIRAWIRA 3096189 Rediffusion à 11h00.

7h00 L'OUËST, LE VRAI 2831978
LA GUERRE DE SÉCESSION. (1h) Voir 20h00.

8h00 BIOGRAPHIES: D.W. GRIF-FITH, LA NAISSANCE DU CINÉMA 7481437 Voir 21h00.

9h00 PLEIN CADRE 9659635
GASPARD ET FILS (5) Can. 1988. Comédie de F. Labonté avec Jacques Godin, Gaston Lepage et Monique Miller. Un libraire se joint à son père dans une recherche acharnée d'un billet de loterie gagnant, oublié dans de vieux vêtements offerts à une parente. Histoire farfelue. Effets mal contrôlés. Traitement trop caricatural. Réalisation technique appréciable. Interprétation attentive. (1h35)

10h35 RAY BRADBURY 22498030

11h00 ANIMALIER: CROCODILES, SEIGNEURS DU KIRAWIRA (R) 8107672

12h00 MISSION IMPOSSIBLE 9697127

13h00 BIOGRAPHIES: D.W. GRIF-FITH, LA NAISSANCE DU CINÉMA (R) 9673547 Voir 21h00.

14h00 ON A MARCHÉ SUR LA TERRE 8418721

L'ESPRIT DE CLAN. (1h) Voir 19h00.

15h00 L'OUËST, LE VRAI (R) 9010566

LA GUERRE DE SÉCESSION. (1h) Voir 20h00.

16h00 CINÉMA 2827856
NOUS IRONS TOUS AU PARADIS (4) Fr. 1977. Comédie de Y. Robert avec Jean Rochefort, Victor Lanoux et Danièle Delorme. Les bonheurs et les ennuis de quatre amis dans la quarantaine. Suite de "Un éléphant, ça trompe énormément". Mise en scène efficace. Montage vif. Interprétation sympathique. A. (2h)

18h00 LE SAINT 9686011

19h00 ON A MARCHÉ SUR LA TERRE (R) 2497301

L'ESPRIT DE CLAN. Les multiples visages des peuples et de la planète offerts comme lieu de rendez-vous pour la réflexion, la contemplation et le ressourcement. (1h) Rediffusion à 4h00.

20h00 L'OUËST, LE VRAI (R) 2473721

LA GUERRE DE SÉCESSION. Les batailles et les combattants de la guerre civile à l'ouest du Mississippi. (1h)

21h00 BIOGRAPHIES: D.W. GRIF-FITH, LA NAISSANCE DU CINÉMA (R) 2493585

(Dern. de 3). Griffith passe les 17 dernières années de sa vie sans tourner. Son dernier film, en 1931, a été un désastre. Son tempérament et ses visées

artistiques se sont finalement révélés incompatibles avec l'industrie qu'il avait en grande partie créée. (1h)

22h00 20E SIÈCLE 2496672

LES DEUX BERLIN. Le mur de Berlin était le symbole de la guerre froide, divisant les familles, une ville, un pays et un continent. Il s'écroule en 1989, moins de trente ans après sa construction. (1h)

23h00 DESTINATION DANGER 8195837

00h00 POUR L'AMOUR DU CINÉMA 4529458

QUAI DES BRUMES (2) Fr. 1938. Drame de M. Carné avec Jean Gabin, Michèle Morgan et Michel Simon. Un déserteur devient meurtrier par amour pour une jeune fille. Sujet sombre. Réalisation de qualité. Progression dramatique remarquable. Jeu solide des acteurs. A. (2h)

02h00 NAVARRO (R) 3900257
(1h30) Voir dimanche, 16h00.

03h30 RAY BRADBURY (R) 9017509

04h00 ON A MARCHÉ SUR LA TERRE (R) 7517344 Voir 19h00.



SAMEDI 24 AOÛT

5h00 MUSIQUE VIDÉO (R) 734144

9h00 VIDEOPUS (R) 313250

10h00 LE DÉCOMPTÉ MUSIQUEPLUS (R) 523540

11h00 LE COMBAT DES CLIPS (R) 510076

12h00 LES AVENTURES DU GRAND TALBOT (R) 728908

13h00 MUSIQUE VIDÉO 353434

17h30 VOXPOP 854434

18h30 PERFECTO 542415

19h00 FAX 815873

19h30 BOX-OFFICE (R) 571927

20h00 CONCERTPLUS 378927

LIVE AT THE JOINT. Enregistré en mars 1995, au "Hard Rock Hotel" à Las Vegas un spectacle réunissant sur une même scène "All Green", "Iggy Pop", "Duran Duran", "Bo Diddley", "Seal" ainsi que plusieurs autres grands noms. (2h) Rediffusion à 4h00 et dimanche, 12h00.

22h00 BOUGE DE LA (R) 357434

23h00 MUSIQUE VIDÉO (R) 720298

01h30 VOXPOP (R) 914903

02h30 PERFECTO (R) 255496

03h00 FAX (R) 144816

03h30 BOX OFFICE (R) 246748

04h00 CONCERTPLUS (R) 256125

DIMANCHE 25 AOÛT

6h00 MUSIQUE VIDÉO (R) 200816

9h30 VOXPOP (R) 457019

10h30 BOX-OFFICE (R) 962854

11h00 FAX (R) 588816

11h30 PERFECTO (R) 589545

12h00 CONCERTPLUS (R) 769854

14h00 QUÉBECPLUS 367800

17h00 FLASHBACK 796748

18h00 FAX (R) 433767

18h30 BOX-OFFICE (R) 424019

19h00 DE CONCERT AVEC LE SAGUENAY (D) 387564

Une pléiade de vedettes sont réunies au Centre Molson pour un grand spectacle diffusé sur les principaux réseaux francophones, dont tous les revenus seront versés au profit des sinistrés du Saguenay. Anim: Michel Barrette, assisté de Véronique Cloutier, Mario Tremblay et René Simard. Inv.: Isabelle Boulay, Robert Charlebois, Yvon Deschamps, Daniel Lavoie, Lara Fabian, Mario Pelchat, Gilles Vigneault, Lynda Lemay et plusieurs autres. Sur écran géant: Céline Dion et Alanis Morissette. (4h) EN DIRECT

23h00 SPÉCIAL CRANBERRIES 473545

Entrevue avec les Cranberries, à New York, quelques jours avant leur concert au Centre Molson. On fait connaissance avec la bande à Dolorès. (1h) Rediffusion à 3h00 et lundi, 11h00.

00h00 MUSIQUE VIDÉO 881794

01h00 FLASHBACK (R) 317794

02h00 FAX (R) 338715

02h30 BOX-OFFICE (R) 188012

03h00 SPÉCIAL CRANBERRIES (R) 706930

04h00 MUSIQUE VIDÉO (R) 738571

LUNDI 26 AOÛT

6h00 QUÉBECPLUS (R) 385238

9h00 FLASHBACK (R) 586030

10h00 FAX (R) 558794

10h30 BOX-OFFICE (R) 731930

11h00 SPÉCIAL CRANBERRIES (R) 294084

12h00 MUSIQUE VIDÉO 479688

12h57 FAX 61086881

13h00 MUSIQUE VIDÉO 488336

13h57 FAX 24096404

14h00 MUSIQUE VIDÉO 559423

14h57 FAX 45077881

15h00 MUSIQUE VIDÉO 392065

15h57 FAX 62365133

16h00 MUSIQUE VIDÉO 371572

16h57 FAX 72815591

17h00 MUSIQUE VIDÉO 586317

17h30 LA COURBE 205930

17h57 FAX 61239881

18h00 PLANÈTE ROCK 468572

18h57 FAX 35287978

19h00 LES BOMBES 599881

19h30 1 X 5 222607

NATALIE MERCHANT. Rediffusion à 3h30 et mardi, 11h30.

20h00 MUSIQUE VIDÉO (R) 3120620

01h30 LA COURBE (R) 555466

02h00 PLANÈTE ROCK (R) 881534

03h00 LES BOMBES (R) 828824

03h30 1 X 5 (R) 920756

04h00 MUSIQUE VIDÉO (R) 5102911

MARDI 27 AOÛT

9h00 MUSIQUE VIDÉO (R) 617350

9h30 LA COURBE (R) 361669

10h00 PLANÈTE ROCK (R) 156824

11h00 LES BOMBES (R) 262824

12h00 MUSIQUE VIDÉO 344992

12h57 FAX 57 61053553

13h00 MUSIQUE VIDÉO 353640

13h57 FAX 57 24063176

14h00 MUSIQUE VIDÉO 431027

14h57 FAX 57 45044553

VIDÉO 274669

15h57 FAX 57 62332805

16h00 MUSIQUE VIDÉO 253176

16h57 FAX 57 72882263

17h00 MUSIQUE VIDÉO 451621

17h30 LA COURBE 187534

17h57 FAX 57 61206553

18h00 PLANÈTE ROCK 340176

18h57 FAX 57 35247350

19h00 LES BOMBES 471485

19h30 1 X 5 197911

QUEEN. Rediffusion à 3h30 et mercredi, 11h30.

19h57 FAX 57 17065263

20h00 SPÉCIAL CRANBERRIES 990195

21h00 PERFECTO (R) 242060

21h30 MUSIQUE VIDÉO (R) 786379

01h30 LA COURBE (R) 420770

02h00 PLANÈTE ROCK (R) 763138

03h00 LES BOMBES (R) 700428

03h30 1 X 5 (R) 862732

04h00 MUSIQUE VIDÉO (R) 5179683

MERCREDI 28 AOÛT

9h00 MUSIQUE VIDÉO (R) 599954

9h30 LA COURBE (R) 203645

10h00 PLANÈTE ROCK (R) 194288

11h00 LES BOMBES (R) 144428

11h30 1 X 5 (R) 145157

12h00 VJ INVITE E: JULIE SNYDER 226596 Rediffusion à 20h00 et 4h00.

13h00 MUSIQUE VIDÉO 202916

13h57 FAX 57 24030848

14h00 MUSIQUE VIDÉO 373003

14h57 FAX 57 45011225

15h00 MUSIQUE VIDÉO 116645

15h57 FAX 57 62309577

16h00 MUSIQUE VIDÉO 128480

16h57 FAX 57 72859935

17h00 MUSIQUE VIDÉO 333225

17h30 LA COURBE 897698

Rediffusion à 1h30 et jeudi, 9h30.

17h57 FAX 57 61273225

18h00 PLANÈTE ROCK 215480

(1h appr.) Rediffusion à 2h00 et jeudi, 10h00.

18h57 FAX 57 35214022

19h00 LES BOMBES 313461

19h30 1 X 5 142765

OASIS. Rediffusion à 3h30 et jeudi, 11h30.

LE PETIT LAROUSSE

I L L U S T R É

1997



84 500 articles
3 600 illustrations

EN
COULEURS

LANGUE FRANÇAISE
58 000 mots courants
125 000 sens et emplois
locutions et expressions

CULTURE GÉNÉRALE
HISTOIRE, GÉOGRAPHIE,
CIVILISATION, SCIENCE,
SPORTS ET TECHNIQUE
25 000 mots courants
380 termes géographiques
et historiques

DICTIONNAIRE ENCYCLOPÉDIQUE

Le plus riche et le plus actuel des dictionnaires!



LE PETIT LAROUSSE
Source inépuisable d'information,
Le Petit Larousse reflète la vivacité
de notre langue et l'évolution de
notre société dans tous les domaines.

LA GAMME des bilingues

Des outils réalisés par
une équipe internationale
de spécialistes
(bureaux à Paris,
Londres et New York)



Plus de
55 000 mots
et expressions
avec plus
de 80 000
traductions.

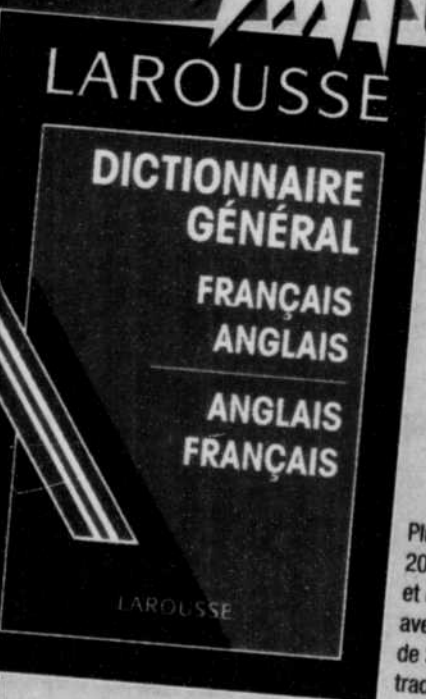

Plus de
200 000 mots
et expressions
avec plus
de 380 000
traductions.



Plus de
90 000 mots et expressions
avec plus de 120 000 traductions.

Plus de 300 000 mots et expressions avec plus
de 500 000 traductions.