

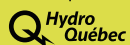

ORCHESTRE SYMPHONIQUE
DE MONTRÉAL

Saison
23/24

Présenté par



Programme de concert
29 octobre

OSM. Mené par l'intensité.

Présentateur de saison



Complice de l'Orchestre symphonique de Montréal



hydro
quebec
.com



POWER CORPORATION
DU CANADA

Investis dans nos communautés,
au cœur du changement.



Octobre

29 dim. 14 h

SÉRIE JEUX D'ENFANTS

Sorciers, sorcières

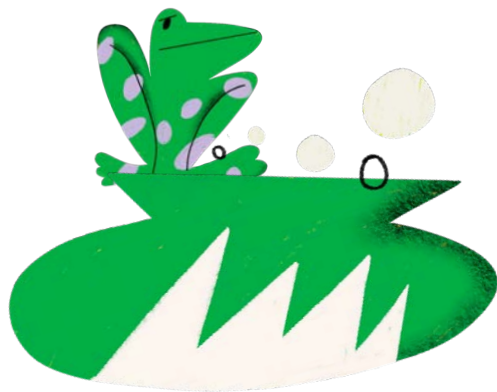

Orchestre symphonique de Montréal
Cosette Justo Valdés, cheffe d'orchestre
Olivier Morin, comédien
Amélie Parias, textes et mise en scène
Robin Laporte, concepteur d'éclairages
Carol Clément, assistant metteur en scène, accessoires et costumes
Catherine Hamel, maquilleuse et habilleuse

Concert sans entracte d'une durée de 60 minutes

Représentation en français

Une production Les ateliers d'Amélie

LE PROGRAMME MUSICAL

John Williams | né en 1932 |

Thème d'Hedwige (dans *Harry Potter et la pierre philosophale*)

Richard Wagner | 1813-1883 |

Der fliegende Holländer [Le vaisseau fantôme] : « Ouverture »

Paul Dukas | 1865-1935 |

L'apprenti sorcier

Camille Saint-Saëns | 1835-1921 |

Danse macabre, op. 40

Modeste Moussorgski | 1839-1881 |

Tableaux d'une exposition :

IX. La cabane sur des pattes de poule (Baba Yaga)

Hector Berlioz | 1803-1869 |

Symphonie fantastique, op. 14 : V. Songe d'une nuit de sabbat



Graphisme : IKO | Illustrations : Mathilde Filippi | Dépôt légal – Bibliothèque et Archives nationales du Québec, 2023

Cette représentation est rendue possible grâce au Plan de relance économique du milieu culturel du Gouvernement du Québec.
This presentation is made possible thanks to the Gouvernement du Québec program Plan de relance économique du milieu culturel.

Québec 

L'OSM et l'éducation

Depuis sa fondation en 1934, l'OSM place l'éducation au cœur de sa mission. Grâce à des initiatives audacieuses et innovantes, l'Orchestre permet aux jeunes générations d'inscrire durablement la musique dans leur parcours de vie.



LA MAISON SYMPHONIQUE, LIEU DE PASSION ET DE PARTAGE

Une saison à l'OSM, c'est aussi une programmation riche et variée spécialement destinée aux familles (**Jeux d'enfants**), aux élèves du primaire et du secondaire (**Matinées scolaires**). Chaque année, plus de 30 000 jeunes entre 5 et 17 ans assistent à des concerts de grande qualité (7 prix Opus pour les concerts jeunesse) avec l'OSM dans sa majestueuse résidence.

LE CONCOURS OSM : FAÇONNER L'EXCELLENCE

Depuis 1940, le Concours OSM permet de révéler les grands talents de demain. À la fois compétition de haut niveau et succession de concerts et d'animations pour le grand public à l'échelle de la ville, le Concours OSM offre un soutien à long terme au développement de carrière des lauréat.es, dont : Joseph Rouleau (1949), André Laplante (1968), Angela Hewitt (1969), Karina Gauvin (1987), James Ehnes (1992), Andrew Wan (2007), Jan Lisiecki (2009) et Blake Pouliot (2016).



LE BAL DES ENFANTS : QUAND LA MUSIQUE EST UNE FÊTE!

Cet événement spectaculaire rassemble petits et grands le temps d'une journée féerique et envoûtante. Mêlant la musique aux arts de la scène, le Bal des enfants offre à chacun et chacune la possibilité de montrer son plus beau déguisement et de découvrir la musique autrement. Les fonds amassés lors de l'événement permettent de pérenniser la mission d'éducation et d'accessibilité de l'OSM.

LA MUSIQUE AUX ENFANTS : INNOVER POUR DESSINER L'AVENIR

Initiative de l'OSM et de son ancien directeur musical Kent Nagano, *La musique aux enfants* est une prématernelle et maternelle musicale dans le quartier de Montréal-Nord permettant à plus de 200 enfants issus de milieux défavorisés de bénéficier d'un enseignement intensif en musique (piano, violon, chant choral et rythmique). Une salle dont le design est inspiré de la Maison symphonique a été aménagée dans l'école et accueille des spectacles d'élèves ainsi que des récitals de musicien.nes de l'OSM.



UN ORCHESTRE GÉNÉREUX AU SERVICE DE SA COMMUNAUTÉ

L'OSM invite les Québécois.es à prendre part à la vie musicale en proposant des projets inclusifs favorisant l'intégration sociale. Des activités de médiation sont offertes : soutien à la francisation, projets d'accompagnement de personnes immigrantes et d'enfants à besoins particuliers, résidence de l'OSM à l'école, entre autres. Également soucieux de soutenir la relève musicale, l'Orchestre offre des possibilités de prestation et de formation aux interprètes, chef.fes, compositeur.trices et orchestres de jeunes, développant de nombreux partenariats avec le milieu de l'enseignement et des amateurs.



Dotée d'une « présence incisive sur le podium » et décrite comme « émotive dans sa direction sans être en aucune façon flamboyante » (*Edmonton Journal*), la cheffe d'orchestre d'origine cubaine Cosette Justo Valdés s'inscrit comme étoile montante sur la scène internationale. Actuellement cheffe résidente de l'Orchestre symphonique d'Edmonton, elle a récemment été nommée directrice artistique de l'Orchestre symphonique de l'île de Vancouver. En plus d'avoir dirigé tous les orchestres symphoniques et plusieurs ensembles de musique de chambre à Cuba, elle a offert des prestations aux quatre coins du Canada et des Amériques.

Parmi ses récents accomplissements, citons une collaboration « époustouflante » (*Ottawa Citizen*) avec Esperanza Spalding et l'Orchestre du Centre national des Arts, ainsi qu'un *Così fan tutte* remarqué avec l'Opéra d'Edmonton, dirigé depuis le clavecin. Cosette Justo Valdés a été invitée à diriger des orchestres en Allemagne et en Europe de l'Est, notamment le Theater und Orchester Heidelberg, le Nationaltheater Mannheim et l'Orchestre philharmonique de Plovdiv, et a assisté d'éminents chefs d'orchestre dont Klaus Arp, Francesco Belli, Alexander Prior, Jean-Marie Zeitouni, Alexander Shelley, Mario Venzago et Michael Stern.

**Cosette
Justo Valdés**
cheffe d'orchestre





Olivier Morin

comédien

Olivier Morin est comédien, auteur, animateur et metteur en scène. Il a à son actif plusieurs rôles au théâtre (une cinquantaine de pièces depuis 2002), une vingtaine de mises en scène (*Les secrets de la vérité*, *Le clone est triste*, *Voyage symphonique*, *The King Stinks*, *La grosse noirceur*, *Les effluves du pouvoir*, etc.) et de nombreuses rigolades connexes (*PaparaGilles*, *Infoman*, *L'heure est grave*). Il est co-directeur, avec Guillaume Tremblay et Navet Confit, du Théâtre du Futur, une compagnie de théâtre divinatoire qui partage la codirection artistique du Théâtre Aux Écuries.

Au cours des dernières années, Olivier Morin a animé à la télévision les émissions *Parconaute* et *Champions du monde*, deux séries documentaires présentées sur les ondes de TV5. On a pu le voir dans *Web thérapie*, *Série noire* et *Discussion avec mes parents*. Il est également producteur au contenu sur *Culturama*.

Au cinéma, il a joué dans *Tom à la ferme* et *Les amours imaginaires*, de Xavier Dolan, ainsi que *Guide de la famille parfaite*, de Ricardo Trogi. À la radio, pendant 11 ans, il a été comédien régulier aux cabarets de *Plus on est de fous, plus on lit*.

Il est aussi artiste peintre (www.oliviermorin.com) depuis une vingtaine d'années.



Amélie Parias

textes et mise en scène

Amélie se forme au théâtre chez Jean-Laurent Cochet et au théâtre gestuel avec Jean-Claude Cotillard. En 2010, elle crée Les Ateliers d'Amélie et monte de nombreux spectacles avec ses élèves. En 2020 naît La Troupe, formée de jeunes comédiens issus de son école avec qui elle crée plusieurs spectacles dont *Dionysos* et *Jeanne* de Robin Laporte.

En 2013, elle assiste Charlotte Nessi de l'Ensemble Justiniana pour la création de *Siegfried et l'Anneau Maudit* de Wagner à l'Opéra Bastille. Sur deux années consécutives, elle met en scène *Les Brigands* de Jacques Offenbach, toujours pour Justiniana. Depuis 2017, elle travaille régulièrement avec l'Orchestre Les Siècles, écrivant des livrets et assurant la mise en scène de concerts jeune public à la Philharmonie de Paris. En 2021, elle met en scène *Les Mystères du Père-Lachaise* d'Edwin Baudo et depuis plusieurs années elle collabore aux projets scéniques des élèves de la filière voix de ce dernier. Elle travaille également avec le Chœur d'enfants de l'Orchestre de Paris qu'elle a mis en scène dans *Nuit d'étoiles*, *Sindbad* et *Bang!* à la Philharmonie de Paris.

Amélie travaille actuellement avec Rosemary Standley et Dom la Nena pour leur spectacle *Le chant des oiseaux*.

Les notes



Pour une histoire de sorcellerie

*Prendre d'abord un chaudron
y verser
quelque chose de mystérieux
quelque chose d'étrange
quelque chose d'effrayant
quelque chose d'utile pour notre histoire
placer ensuite le chaudron au pied d'une scène
auprès d'un orchestre
dans un théâtre
ou dans un opéra
se cacher dans une coulisse
sans rien dire
sans bouger...*

*Quand l'histoire arrive, avec ses personnages et ses intrigues
observer le plus profond silence
attendre qu'elle entre dans le chaudron
et quand elle est entrée
placer doucement le chaudron sur le feu.*

Ajouter ensuite le vent qui souffle, l'ombre d'un grand maître, une mer déchaînée, un balai désobéissant, un philtre d'amour, un soupçon de secret, quelques souvenirs, une brise de malice et le bruit des os qui craquent dans la fraîcheur de la nuit...

Mélanger délicatement

*Ajouter ensuite quelques éléments de décor
en ayant soin de choisir les plus beaux pour notre histoire
Et puis attendre que le mélange se mette à frémir
dès que la musique commence à se faire entendre
s'installer confortablement dans un fauteuil*

*Ouvrir ses yeux,
écouter attentivement,
se laisser porter...*



Pour imaginer l'histoire de ce spectacle, nous nous sommes appuyés sur les différentes situations dramaturgiques des œuvres musicales du programme. Nous nous sommes ensuite plongés dans nos souvenirs d'enfance, puis interrogés sur ce que nous évoquait la sorcellerie et sur ces grands sorciers qui nous ont marqués... Et nous avons trouvé un fil rouge : le personnage d'Édilbert de Bertil, éminent sorcier à la vie trépidante! Nous nous retrouvons aujourd'hui dans son atelier pour un cours de potion. Le problème avec Édilbert, c'est qu'il est un peu bavard... Il est probable qu'il fasse quelques digressions...

Les notes

Jeu 1 - Aide la sorcière Namaste à relaxer, en lui ajoutant des couleurs!



Les notes

Jeu 2 – Pas si sorcier!

Trace 3 lignes droites de sorte à isoler chaque chapeau dans sa propre case

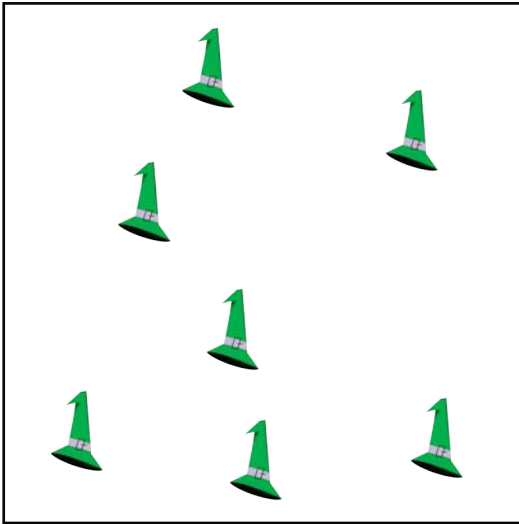

Déplace 3 balais pour obtenir 3 carrés au lieu de 4

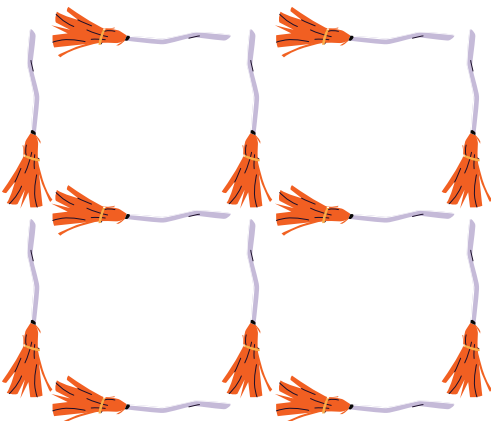

Jeu 3 – Charade pour apprentis sorciers et sorcières

Mon premier est le contraire de haut.

Les chatons boivent mon deuxième.

Mon troisième sert à accrocher les voiles d'un bateau.

Mon quatrième vient avant K.

Les vaches, les chevaux et les chats ont mon cinquième accroché à leur derrière.

Les sorcières et sorciers adorent mon tout.





Sportissimo!

DIMANCHE 4 FÉVRIER 14 H

De la piste de course à la scène de la Maison symphonique de Montréal, découvrez les liens qui unissent musique et sport. Roulements de tambours ou hymnes nationaux, voyons comment la musique fédère et encourage les athlètes depuis toujours. À vos marques, prêts? Jouez!

Adam Johnson
chef d'orchestre
Invités surprises
du monde du sport

Une production originale de l'OSM.

Les notes

Jeu 2 - Solutions

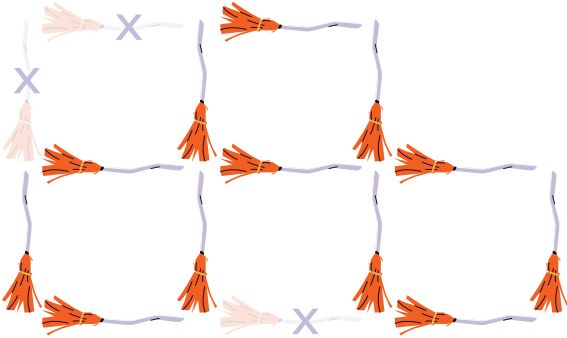
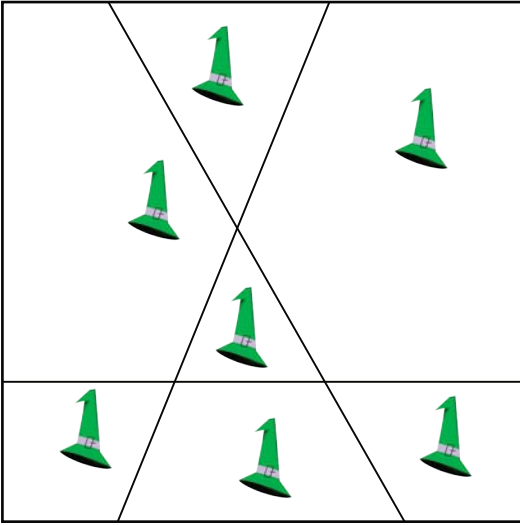

Jeu 3 - Solution

Balais magiques

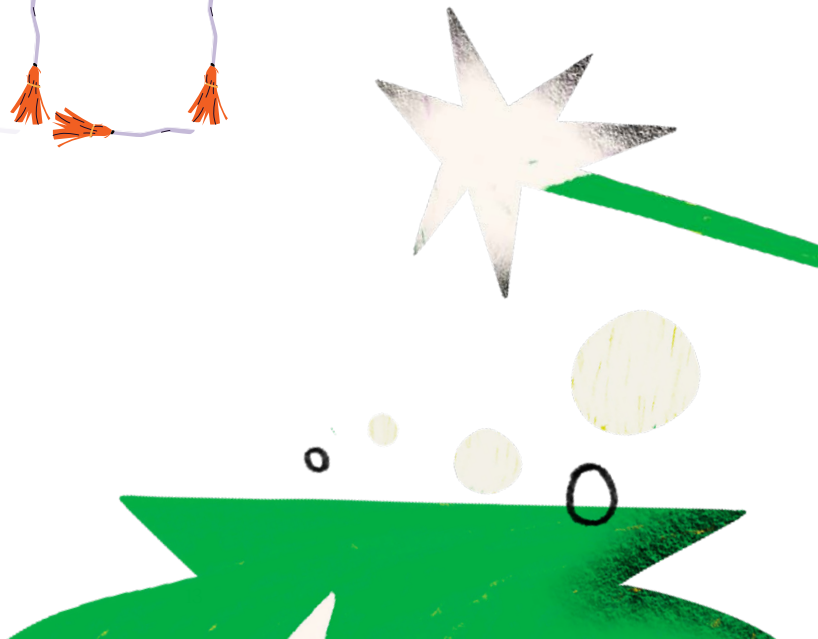

Les musiciennes et musiciens de l'OSM

RAFAEL PAYARE, directeur musical / music director

ANDREW MEGILL, chef de chœur de l'OSM / OSM chorus master

OLIVIER LATRY, organiste émérite / organist emeritus **JEAN-WILLY KUNZ**, organiste en résidence / organist-in-residence

ANTONIA NANTEL, **ATHANASE DAVID** & **WILFRID PELLETIER**, membres fondateurs / founding members

WILFRID PELLETIER (1896-1982), **ZUBIN MEHTA** & **KENT NAGANO**, chefs émérites / conductors emeriti

PIERRE BÉRIQUE (1910-2003), directeur général émérite / general manager emeritus

LOUIS CHARBONNEAU, timbalier solo émérite / principal timpanist emeritus

PREMIERS VIOLONS / FIRST VIOLINS

Andrew Wan ^{1,2}
violin solo / concertmaster
Olivier Thouin
violin solo associé /
associate concertmaster

Marianne Dugal
2^e violon solo associée /
2nd associate concertmaster

Jean-Sébastien Roy
1^{er} assistant / 1st assistant

Ramsey Husser
2^e assistant / 2nd assistant

Sydney Adedamola

Marc Béliveau

Marie Lacasse ²

Ariane Lajoie

Ingrid Matthiessen

Katherine Palyga

Timothy Steeves

Abby Walsh ²

Richard Zheng ²

SECONDS VIOLONS / SECOND VIOLINS

Alexander Read
solo / principal

Marie-André Chevrette
associée / associate

Brigitte Rolland
1^{re} assistante / 1st assistant

Joshua Peters
2^e assistant / 2nd assistant

**Éliane Charest-
Beauchamp** ²

Ann Chow

Mary Ann Fujino

Jean-Marc Leclerc

Isabelle Lessard

Alison Mah-Poy

Monique Poitras

Daniel Yakymyshyn

ALTOS / VIOLAS

Victor Fournelle-Blain ²
solo / principal

Jean Fortin
1^{er} assistant / 1st assistant

Charles Pilon
2^e assistant / 2nd assistant

Joseph Burke

Scott Chancey

Sofia Gentile

Natalie Racine

Rosemary Shaw

VIOLONCELLES / CELLOS

Brian Manker ²
solo / principal

Anna Burden
associée / associate

Tavi Ungerleider ²
1^{er} assistant / 1st assistant

Geneviève Guimond

Gerald Morin

Sylvain Murray ²

Peter Parthun

Sophie van der Sloot

CONTREBASSES / DOUBLE BASSES

Ali Kian Yazdanfar
solo / principal

Eric Chappell
assistant

Scott Feltham

Andrew Goodlett

Peter Rosenfeld

Edouard Wingell

OCTOBASSES

Eric Chappell

Andrew Goodlett

Sylvain Murray

Les octobasses sont gracieusement
mises à la disposition de l'OSM
par la compagnie Canimex Inc.
(Drummondville). / The octobasses
are generously loaned to the OSM
by Canimex Inc. (Drummondville).

FLÛTES / FLUTES

Timothy Hutchins
solo / principal

Albert Brouwer
associé / associate

Florence Laurain
2^e flûte / 2nd flute
Christopher M. James
piccolo solo / principal piccolo

HAUTOIS / OBOES

Vincent Boilard
associé / associate

Josée Marchand
2^e hautbois / 2nd oboe

Pierre-Vincent Plante

cor anglais solo /
principal English horn

CLARINETTES / CLARINETS

Todd Cope
solo / principal

Alain Desgagné
associé / associate

André Moisan
clarinette basse et saxophone /
bass clarinet and saxophone

BASSONS / BASSOONS

Stéphane Lévesque
solo / principal

Mathieu Harel
associé / associate

Martin Mangrum

2^e basson / 2nd bassoon

Michael Sundell
contrebasson / contrabassoon

CORS / HORNS

Catherine Turner
solo / principal

Denys Derome
associé / associate

Xavier Fortin

2^e cor / 2nd horn

Florence Rousseau

3^e cor / 3rd horn

Nadia Côté

4^e cor / 4th horn

TROMPETTES / TRUMPETS

Paul Merkelo
solo / principal

Stéphane Beaulac
associé / associate
Robert Weymouth
2^e trompette / 2nd trumpet
Samuel Dusinberre
4^e trompette / 4th trumpet

TROMBONES

James Box
solo / principal
Charles Benaroya
2^e trombone / 2nd trombone
Pierre Beaudry
trombone basse solo /
principal bass trombone

TUBA

Austin Howle
solo / principal

TIMBALES / TIMPANI

Andrei Malashenko
solo / principal

Hugues Tremblay
associé / associate

PERCUSSIONS

Serge Desgagnés
solo / principal

Corey Rae

Hugues Tremblay

HARPE / HARP

Jennifer Swartz
solo / principal
Parrainée par monsieur
François Schubert, en mémoire
de son épouse Marie Pineau. /
Sponsored by Mr. François Schubert,
in loving memory of Marie Pineau.

PIANO & CÉLESTA

Olga Gross

MUSICOTHÉCAIRE / MUSIC LIBRARIAN

Michel Léonard

¹ Le violon Bergonzi 1744 d'Andrew Wan est généreusement prêté par le mécène David B. Sela. / Andrew Wan's 1744 Bergonzi violin is generously loaned by philanthropist David B. Sela.

² L'archet Dominique Peccatte 1860 d'Andrew Wan, le violon Giovanni Battista Grancino 1695 et l'archet Arthur Vigneron 1895 de Marie Lacasse, le violon Nicolas Vuillaume de Mirecourt et l'archet Eugène Sartory d'Abby Walsh, le violon Lorenzo Storioni 1780 et l'archet Eugène Sartory de Richard Zheng, le violon Jean-Baptiste Vuillaume 1840 d'Éliane Charest-Beauchamp, l'alto Carlo Ferdinando Landolfi 1757 (Milan) de Victor Fournelle-Blain, le violoncelle Pietro Guarneri v. 1728-1730 et l'archet Joseph René Lafleur v. 1850 de Brian Manker, le violoncelle Raffaele & Antonio Gagliano v. 1830 et l'archet François Nicolas Voirin 1860 de Tavi Ungerleider, de même que le violoncelle Domenico Montagnana 1734 et l'archet Louis Gillet v. 1950 de Sylvain Murray sont gracieusement mis à leur disposition par CANIMEX INC. de Drummondville (Québec). / Andrew Wan's 1860 Dominique Peccatte bow, Marie Lacasse's 1695 Giovanni Battista Grancino violin and 1895 Arthur Vigneron bow, Abby Walsh's Nicolas Vuillaume de Mirecourt violin and Eugène Sartory bow, Richard Zheng's 1780 Lorenzo Storioni violin and Eugène Sartory bow, Éliane Charest-Beauchamp's 1840 Jean-Baptiste Vuillaume violin, Victor Fournelle-Blain's 1757 (Milan) Carlo Ferdinando Landolfi viola, Brian Manker's c. 1728-1730 Pietro Guarneri cello and c. 1850 Joseph René Lafleur bow, Tavi Ungerleider's c. 1830 Raffaele & Antonio Gagliano cello and 1860 François Nicolas Voirin bow, as well as Sylvain Murray's 1734 Domenico Montagnana cello and c. 1950 Louis Gillet bow are generously provided to them by CANIMEX INC. (Drummondville, Québec).

Administration de l'OSM

Conseil d'administration

COMITÉ EXÉCUTIF

Lucien Bouchard

Président du CA de l'OSM
Associé principal
Davies Ward Phillips & Vineberg
S.E.N.C.R.L., s.r.l.

Hélène Desmarais

Présidente déléguée du CA de l'OSM
Présidente et chef de la direction
Centre d'entreprises et d'innovation
de Montréal

Monique Leroux

Vice-présidente du CA de l'OSM
Conseillère stratégique
Fiera Capital

Nicolas Marcoux

Trésorier du CA de l'OSM
Chef de la direction
PricewaterhouseCoopers LLP

Renée Loiselle

Secrétaire du CA de l'OSM
Associée
Norton Rose Fulbright Canada
S.E.N.C.R.L., s.r.l.

Marc-André Boutin

Associé
Davies Ward Phillips & Vineberg
S.E.N.C.R.L., s.r.l.

Madeleine Careau

Cheffe de la direction
Orchestre symphonique de Montréal

Jean-Guy Desjardins

Président du conseil et chef de
la direction
Fiera Capital

Patrick Lahaie

Associé sénior
McKinsey & Compagnie

Georges Morin

Administrateur de sociétés

Jonathan Tétrault

Associé directeur
Sagard Holding
Louis G. Veroneau
Directeur général, Initiatives
stratégiques, actifs réels
Immobilier, ressources naturelles
et infrastructures – PSP

ADMINISTRATEURS

Louis Audet

Président exécutif du conseil
d'administration
Cogeco

Janie Béique

Présidente et cheffe de la direction

Fonds de solidarité FTQ

Isabelle Benoit Gelber

Chercheuse
Université Concordia

Anne-Marie Boucher

Avocate
BCF Avocats d'affaires
Bitá Cattelan
Vice-présidente
Fondation WCPD et WCPD Inc.

Sandra Chartrand

Présidente
Fondation Sandra et Alain Bouchard

Deborah Cherenfant

Directrice régionale

Femmes entrepreneurs, Québec &

Atlantique TD

Charles Emond

Président et chef de la direction

Caisse de dépôt et placement

du Québec

Pierre Gagnon

Vice-président

Affaires corporatives et juridiques et

chef de la gouvernance

Hydro-Québec

L'honorable Marc Gold

Administrateur de sociétés

Pierre A. Goulet

Président

Gestion Scabrini inc.

Jimmy Jean

Vice-président, économiste en chef

et stratège

Mouvement Desjardins

Patricia Lemaire

Directrice générale

Fondation famille Lemaire

Charles Milliard

Président-directeur général
Fédération des chambres de
commerce du Québec

Karine Moses

Présidente direction du Québec de

Bell & Présidente Bell Média Québec

Richard Payette

Élise Proulx

Vice-présidente exécutive,

Affaires publiques,

Communications et cheffe de cabinet

Ivanhoé Cambridge

Jean-François Séguin

Directeur général et chef du secteur

des Technologies - Québec

BMO Marché des Capitaux

MEMBRES EX OFFICIO

Vincent Decitre

Président

Cercle des mélomanes de l'OSM

Jacques Laurent

Stéphane Lévesque

Musicien

Comité des musiciens

Sylvain Murray

Musicien

Comité des musiciens

Robert Quesnel

Président

Association des bénévoles de l'OSM

Personnel administratif

DIRECTION GÉNÉRALE

MADELINE CAREAU, cheffe de la direction

DANIÈLE LAVOIE, cheffe de bureau et

adjoïnte exécutive

FREDY EXCELLENT, coordonnateur aux

événements et assistant administratif

MARC DE MONTIGNY, coordonnateur aux

événements et assistant administratif

AFFAIRES PUBLIQUES ET RELATIONS

GOVERNEMENTALES

MAXIME LATAILLE, directeur, affaires publiques

et relations gouvernementales

ADMINISTRATION DE LA MUSIQUE

MARIANNE PERRON, directrice principale,

secteur artistique

BÉATRICE MILLE, adjoïnte au directeur musical

ADMINISTRATION DE L'ORCHESTRE

FRANÇOISE HENRI, directrice, personnel musicien

LISE-MARIE RIBERDY, coordonnatrice, musicothèque

ÉDUCATION ET COMMUNAUTÉ

ANNIE SAUMIER, directrice, éducation

MÉLANIE MOURA, cheffe, programmation jeunesse

et médiation

ANNIE CALAMIA, chargée de projets, développement

des publics

MARIE-CLAUDE CODSI, chargée de projets, éducation

JADE PICHE, chargée de projets, concours et

partenariats éducatifs

OPÉRATIONS ARTISTIQUES

SÉBASTIEN ALMON, directeur opérations

artistiques et développement international

PRODUCTION

MARIE-CLAUDE BRIAND, directrice, production

LUC BERTHIAUME, directeur technique

CARL BLUTEAU, chef machiniste

BERNARD FRENETTE, chef accessoiriste

NICOLA LOMBARDO, chef son

HENRY SKERRETT, chef éclairagiste

PROGRAMMATION

RONALD VERMEULEN, directeur,

programmation musicale

SCOTT TRESHAM, directeur adjoint,

programmation musicale

CLAIRE CAVANAGH, chargée de projets,

programmation musicale

RASHA MASALKHI, chargée de projets,

programmation musicale, par intérim

JORDAN GASPARIK, responsable, artistes invités

JOÉ LAMPRON-DANDONNEAU, coordonnateur,

secteur artistique

PROJETS ARTISTIQUES

YUMI PALLESECHI, cheffe, projets artistiques

ANA BARRETT, coordonnatrice, projets artistiques

AUDE LACHAPPELLE, superviseuse, Espace OSM

EXPLOITATION

INES LENZI, cheffe de l'exploitation

DAPHNÉ BISSON, analyste d'affaires

MARIE-HÉLÈNE FOREST, conseillère principale,

initiatives stratégiques

COMMANDITES

MARIE-ÈVE MERCURE, directrice, commandites

VÉRONIQUE BUGEAUD, cheffe, développement

des commandites

NAWAL OMRI, Cheffe, gestion des comptes,

commandites

CAROLINE VERREAULT, cheffe, gestion de

comptes, commandites par intérim

RACHEL ALBOUKHARI, gestionnaire de comptes,

commandites

MARIE MICHAUD, gestionnaire de comptes,

commandites

BASMA ABOUABDELMAJID, chargée de comptes,

commandites

ORIANA NTONDO, chargée de comptes, commandites

MARKETING-COMMUNICATIONS

MARLENE CHAPELAIN, directrice, marketing

et communications

CHARLIE GAGNÉ, cheffe, communications-marketing

CAMILLE LALIME, chargée de projets, marketing

SONIA STAALI, chargée de projets, marketing,

par intérim

FLORENCE LEYSSIEUX, conseillère, contenu

musical et rédactrice

PIER-LUC LEMIEUX, coordonnateur, marketing

GENEVIÈVE OUIMET, coordonnatrice,

communications-marketing

PASCAL OUIMET, cheffe, relations publiques

ELISE FAFARD, relationniste

YSABEL RODRIGUEZ, cheffe, plateformes numériques

KARYNE DUFOUR, conseillère principale,

stratégies et marketing relationnel

JEANNE DUMOUCHEL, chargée, contenu et

médias sociaux

ARIELA LEONARDO VARGAS, coordonnatrice,

plateformes numériques par intérim

DÉVELOPPEMENT PHILANTHROPIQUE

ANNE LASSONDE, Directrice, développement

philanthropique, par intérim

JOSIANNE LAFANTAISIE, cheffe, développement

philanthropique, campagne grand public et

communication

MARIE-ANDRÉE PIGEON-TURENNE, Conseillère,

campagnes de dons et opérations

CAROLINE BÉNARD, conseillère au développement,

grands donateurs

LAURENCE CHARLEBOIS, conseillère, relations

grands donateurs

MYLÈNE DES BECQUETS, cheffe de projets,

événements philanthropiques

FRÉDÉRIQUE BERGERON, coordonnatrice,

événements philanthropiques

STÉPHANIE FAUCHER, conseillère, développement

des Cercles philanthropiques

RESSOURCES HUMAINES

BRUNO VALET, CRHA, directeur, ressources humaines

BELINA SAVEJVONG, CRHA, conseillère,

ressources humaines

GENEVIÈVE BOLDUC, conseillère, ressources

humaines, par intérim

VENTES ET SERVICE À LA CLIENTÈLE

LAURIE-ANNE DEIGAT, directrice,

ventes et service à la clientèle

KARINE BOILLAT-MADFOUNY, chargée,

ventes et service à la clientèle

INGRID LOCKS SCHMITT, coordonnatrice,

ventes et opérations billetterie

VINCENT MICHAUD, coordonnateur, opérations

billetterie et campagnes de sollicitation

ZELTZIN ADELA GONZALEZ MACIEL

CÉDRICK DUCASS

LUCAS MAURER

conseillers, opération et service à la clientèle

ALEX HUYGHEBAERT

CAMILLE LY MICHAUD-TRAN

ALEXIS MICHAUD

CHRISTIANE POSSAMAI

JEAN-PIERRE BOURDEAU

OLIVIER MARTIN-FRÉCHETTE

SUSANNE VIOLINO

VINCENT BERTRAND-HUNEALT

conseillers(ères), relations client

SERVICES FINANCIERS

ET ADMINISTRATIFS

SOPHIE BRUNETTE, CPA, directrice principale,

services administratifs

YAZAN SHUKAIRY, analyste fonctionnel – gestion

de la relation client

SERVICES FINANCIERS

NATHALIE MALLET, contrôleur

MANON BRISSON, technicienne comptable

TECHNOLOGIES DE L'INFORMATION

CHOUKRI BELHADJ, chef, technologies de l'information

HAMDANE BOUZAR, technicien, informatique

SOPHIE RODRIGUE, technicienne, gestion

de l'information

ASSOCIATION DES BÉNÉVOLES

ROBERT QUESNEL, président

Le Grand Orgue Pierre-Béique

L'orgue de la Maison symphonique de Montréal, inauguré le 28 mai 2014, a été réalisé par la maison Casavant pour le compte de l'OSM qui en est le propriétaire, avec la collaboration des architectes Diamond Schmitt + Ædifica pour sa conception visuelle. Il s'agit d'un grand orgue d'orchestre, inscrit dans les registres du facteur de Saint-Hyacinthe comme opus 3900. Il comporte 109 registres, 83 jeux, 116 rangs et 6 489 tuyaux.

Il porte le nom de Grand Orgue Pierre-Béique, en hommage au premier directeur général de l'OSM (de 1939 à 1970). Ce mélomane engagé et gestionnaire avisé avait pris la relève de dame Antonia Nantel, qui agissait depuis 1934 comme secrétaire du conseil d'administration de la Société des Concerts symphoniques de Montréal, l'organisme ancêtre de l'OSM.

L'achat de cet orgue a été rendu possible par une gracieuseté de madame Jacqueline Desmarais qui en a assumé le coût total et a voulu ainsi perpétuer par son appellation le souvenir de l'irremplaçable contribution de monsieur Pierre Béique à la mission d'excellence de l'OSM.

The organ at the Maison symphonique de Montréal, inaugurated on May 28, 2014, was designed and built on behalf of the OSM by the organ builder Casavant with the collaboration of architects Diamond Schmitt + Ædifica for its visual design, and is the Orchestra's property. This is a large organ intended for orchestral use, and is recorded in the books of the Saint-Hyacinthe builder as Opus 3,900. It consists of 109 registers, 83 stops, 116 ranks and 6,489 pipes.

The instrument bears the name Grand Orgue Pierre-Béique, in tribute to the OSM's first general manager (from 1939 to 1970). An astute administrator and a committed music lover, Pierre Béique took over from Dame Antonia Nantel, who had acted, since 1934, as secretary of the Board of Directors of the Société des Concerts symphoniques de Montréal, the forerunner of the OSM.

Purchase of this organ was made possible through the legacy of Madame Jacqueline Desmarais, who assumed the total cost and, in so doing, wished to keep alive the memory of the lasting contribution made by Mr. Pierre Béique to the OSM's mission of excellence.

LA MAISON SYMPHONIQUE DE MONTRÉAL

La réalisation de la résidence de l'OSM a été rendue possible grâce au gouvernement du Québec, qui en assumera également les coûts, dans le cadre d'un partenariat public-privé entre le ministère de la Culture, des Communications et de la Condition féminine et Groupe immobilier Ovation, une filiale de SNC-Lavalin. L'acoustique et la scénographie de la salle portent la signature de la firme Artec Consultants Inc., dirigée pour ce projet par Tateo Nakajima. L'architecture a été confiée à un consortium constitué de Diamond and Schmitt Architects Inc. et Ædifica Architectes, sous la direction de Jack Diamond.

The construction of the OSM's home was made possible thanks to the government of Quebec, which also assumed its cost as part of a public-private partnership between the Ministère de la Culture, des Communications et de la Condition féminine and Groupe immobilier Ovation, a subsidiary of SNC-Lavalin. The hall's acoustics and theatre design bear the signature of the firm Artec Consultants Inc., with this project headed by Tateo Nakajima. Its architecture was entrusted to a consortium consisting of Diamond and Schmitt Architects Inc. and Ædifica Architects, under the direction of Jack Diamond.

Comme nos donateurs
Huguette, Amin et Zeltzin,
permettez à toute la communauté
de savourer le bonheur de
la musique classique!

Faites votre don
dès maintenant!



En ligne : osm.ca/dons



Au téléphone : 514 842-0017



Pour que la musique
fasse vibrer

Merci à nos **donatrices et donateurs**



LE CERCLE D'HONNEUR
ORCHESTRE SYMPHONIQUE
DE MONTRÉAL

Grands donateurs Major donors

Cercle du Maestro / Maestro Circle

100 000 \$ – 499 999 \$

Satoko & Richard Ingram +
Michèle et Jean Paré* +

50 000 \$ – 99 999 \$

Ann Birks* +
John Farrell & François Leclair +
Juliana Pleines +
Ariane Riou et Réal Plourde* +
David B. Sela*
The Azrieli Foundation

25 000 \$ – 49 999 \$

Bitá & Paolo Cattelan +
Familie Ionescu
François Schubert
Ruth & David Steinberg Foundation*
Anonyme

10 000 \$ – 24 999 \$

Naomi & Eric Bissell
Karen and Murray Dalfen
Dentons Canada s.e.n.c.r.l.
Fayolle Canada
Fogarty Étude Légale - Fogarty Law Firm +
Société de Gestion Sogefor inc.
Fonds Fondation Stéphane Foumy
Fondation Bernard Gauthier
Nahum & Dr. Sheila Gelber
Gelmout Foundation
Shirley Goldfarb
Henri Family Foundation
Fondation Céline et Jacques Lamarre
Tom Little & Ann Sutherland
Constance V. Pathy
Dr. W. Mark Roberts and Roula Drossis
David Tarr & Gisèle Chevrefils
Lorraine Langevin et Jean Turmel
Sue & Soren Wehner
Colleen & Mirko Wicha
Anonyme (2)

Cercle d'honneur / Honour Circle

5 000 \$ – 9 999 \$

Corporation Fiera Capital
Dr Karen Buzaglo & Mr Alexandre Abecassis
Renée et Pierre Béland
Marjorie & Gerald Bronfman Foundation
Susan Casey Brown
Dr. Richard Cruess
Louise Doré et Jean Lanoue
André Dubuc
In honour of Eni and Berni Rosenberg
Drs. Diane Francoeur et Francis Engel
Pierrette Rayle & John H. Gomery
Marie-Claire Hélié
Fondation Sibylla Hesse
Joan F. Ivory CM
Roslyn Joseph
The Irving Ludmer Family Foundation
Lise-Andrée Mercier
Madame Guylaine Saucier, C.M., CFA
Fondation Denise & Guy St-Germain
Lillian Vineberg
Anonyme (3)

3 000 \$ – 4 999 \$

Robert P. Bélanger et Francine Descarries
Gilles Brassard et Lise Raymond
Réjean Breton et Louise-Marie Dion* +
Sigrid et Gilles Chatel
Rachel Côté et Paul Cmikiewicz
In loving memory of Fran Croll
Mr. & Mrs. Aaron Fish
Louise Fortier
Dixi Lambert
Monique F. et Marc Leroux
Mrs. Eunice Mayers
Jean-Yves Noël
Wakeham Pilot
Helgi Soutar
Mrs. Gabrielle Tiven
Fonds philanthropique Charlotte Veilleux
Lucie Vincelette
Martin Watier

2 000 \$ – 2 999 \$

Assurart inc.
Mme Nicole Beauséjour et Me Daniel
Picotte
Liliane Benjamin
Louissette Bernard
Antje Bettin
Suzanne Bisailon
Joan & Hy Bloom

Marlene Bourque
Maureen & Michael Cape
Cecily Lawson & Robert S. Carswell
Francine Cholette et Martin Ouellet
Dr Richard Cloutier
Guylaine D'Amours et Pierre Charlebois
Elizabeth M. Danowski
Diane Demers
Fonds fondation Jean E. et Lucille Douville
Benoit et Léa Dubé
Monique Dupuis
Enchères Champagne
Docteur Stéphan Gagnon
D. Gaurin
Brenda & Samuel Gewurz
Thérèse Gagnon Giasson
Nancy & Marc Gold
Marina Gusti
Riva & Thomas O. Hecht
Rob Israel
Vincent Jean-François
Fondation Jeanniot
Louise Cérat et Gilles Labbé
Serge Laflamme
Peter Martin & Hélène Lalonde
Suzanne et Michel Languedoc
Jean-Paul Lefebvre et Sylvie Trépanier
Viateur Lemire
William Blanchard & Renée Loiselle
Erna & Arnie Ludwick
Carole & Ejan Mackaay
Drs. Jonathan Meakins & Jacqueline
McClaran
Eric & Jane Molson
La Famille Jean C. Monty
Georges Morin
Amin Noorani
Oana Predescu
Thérèse et Peter Primiani
Dr. S.J. Ratner
Docteur François Reeves
Mrs Dorothy Reitman
Madame Suzanne Rémy
Katherine & James Robb
Mrs Carmen Z. Robinson
Madame Roxane Robitaille
Marvin Rosenbloom & Jean Remmer
Pat & Paul Rubin
Denys Saint-Denis et Mireille Brunet
Dr. Bernard & Lois Shapiro
Josephine Stoker
Richard Taylor
Hope Tetrault
Monique & Louis G. Véronneau
Tom Wilder
Rhonda Wolfe & Gary Bromberg
Anonyme (4)



Le cercle Wilfrid-Pelletier reconnaît les généreux amoureux de la musique qui ont choisi d'inclure l'OSM dans leur testament ou dans une autre forme de don différé. Informez-nous de votre démarche : nous serons heureux de vous remercier et de vous accueillir au sein du cercle.

The Wilfrid-Pelletier circle honours those generous music lovers who have opted to include the OSM in their will or a form other than cash. Please let us know your plans. We will be delighted to welcome you to the circle.

cbenard@osm.ca ou 514 840-7404

Julie Cadic et Thomas Chauvin
Bita & Paolo Cattelan
Sigrid et Gilles Chatel
Micheline et Pierre L. Comtois
Judith Dubé
Paul Garvey
Marina Gusti
Jean-Paul Lefebvre et Sylvie Trépanier
Pierre S. Lefebvre
Nicole Pagé
Sylvie Pauzé
Jean-Pierre Primiani
François Schubert
Dr. Wendy Sissons
Marie Thibault
Sue Wehner
Anonyme (2)

Dons testamentaires / Charitable bequests 2018-2019-2020-2021

Succession Renée Bienvenu Gratton
Succession Famille Blanchard
Succession Barbara Baerwald Bronfman
Succession Jean H. Ouimet
Succession Fernand Lafleur
Succession John Gomery
Succession Ghislaine Piette
Succession Alice Rowbotham

Événements-bénéfice Saison 2022-2023

100 000 \$ ET PLUS

Power Corporation du Canada
BMO Groupe financier, Québec
Fondation Sandra et Alain Bouchard

50 000 \$ À 99 999 \$

RBC Banque Royale
Hydro-Québec
SNC-Lavalin Inc.
Bell Canada
BCF Avocats d'affaires
Bombardier Inc.
Cogeco
Spinelli

20 000 \$ À 49 999 \$

Banque Nationale du Canada
Fonds de solidarité FTQ
Financière Sun Life
Metro Inc.
Mouvement des Caisses Desjardins
CAE Inc.
Ivanhoé Cambridge Inc.
Letko, Brosseau & Associés Inc.
McKinsey & Company
Norton Rose Fulbright
WCPD Foundation, GIV Bahamas Inc.
Corporation Fiera Capital
CGI
Groupe Banque TD
iA Groupe Financier - Industrielle
Alliance
Stikeman Elliott, S.E.N.C.R.L., s.r.l.
The Aldo Group Inc.
Fasken Martineau DuMoulin
S.E.N.C.R.L., s.r.l.
Cirque du Soleil Entertainment Group
Fondation Lemaire
Stingray Digital Group Inc.

10 000 \$ À 19 999 \$

EY Canada
MNP LLP
Banque Scotia
BDC
Beneva
BFL Canada
Borden Ladner Gervais LLP
Canadien National
CIBC World Markets
Claridge Inc.
Cogir Immobilier
Deep Khosla
Groupe Assura
Haivision
Jewish Community Foundation
McCarthy Tétrault S.E.N.C.R.L., s.r.l.
Papier Excellence (Domtar)
Prével
PwC Canada
Québecor Inc.
Sagard Holdings
Tom Little and Ann Sutherland
Transcontinental
Groupe Leclair
Behaviour Interactive
Fondation Morris et Rosalind Goodman
La Famille Ionescu
Lavery

1 500 \$ À 9 999 \$

Substance
Deloitte
Telesystem
Canimex Inc.
Egon Zehnder
Fondation Brunet
Gestion Technocap Inc.
Boston Consulting Group
Fondation Famille Lupien
Agence Le Pailleur
ArcelorMittal Exploitation minière
Canada s.e.n.c.
Brivia Management Inc.
Éditions Caramello
Exponentiel Conseil

GDI
Gestion Cabinet Woods Inc.
Saputo Inc.
W. Maxwell
Banque Nationale – Gestion privée 1859
Bell Textron Canada Ltée
Carrosseries C.A
Louise St-Pierre
Fondation JA DeSève
François Schubert
Groupe Deschênes Inc.
Isabelle Benoit Gelber
LuneRouge
Dr. W. Mark Roberts and Roula Drossis
Morris and Rosalind Goodman Family
Foundation
Selena Lu
Sharon and Aaron Stern
Yves Lévesque
Marelle Communications
Renée Loiselle
Axiom Infrastructure Inc.
Crowe BGK S.E.N.C.R.L./LLP
Diane Fugère
Groupe Archambault Lévesque, RBC
Dominion valeurs mobilières
Jarislowsky Fraser Limitée
Banque CIBC
Canderel Management Inc.
HIVE Blockchain
Placements Montrusco Bolton Inc.
Knight Therapeutics Inc.
Énergir
Francine Lavoie
Juliana Pleines
Pierre-Marie Audard
Vinh The Jimmy Pham pharmacien Inc.
Anonyme



Chers Amis de l'OSM,
vous êtes près de 5000 donateurs
à contribuer au succès de
l'Orchestre et à son engagement
dans la communauté.
Merci très sincèrement !

Dear Friends of the OSM,
You are close to 5,000 donors
who contribute to the OSM's
success and to its community
engagement.
Our heartfelt thanks!

Merci à l'Association de musiciens
de l'OSM qui a généreusement
fait don des lampes de lutrin.

We would like to thank the
Musicians' Association of
the OSM for the gift of music
stand lights.

Renseignements :

Information:
don@osm.ca
514 842-0017

**FONDS PIERRE-BÉIQUE, FONDS BRANCHÉ SUR LA COMMUNAUTÉ,
FONDS BRANCHÉ SUR L'INTERNATIONAL, FONDS MAESTRO
FONDS DE CAPITALISATION PERMANENT DE LA FONDATION DE L'OSM**

**10 MILLIONS \$ ET PLUS
\$10 MILLION AND OVER**

GOVERNEMENT DU CANADA /
GOVERNMENT OF CANADA
RIO TINTO ALCAN

**5 MILLIONS \$ ET PLUS
\$5 MILLION AND OVER**

ANONYME
POWER CORPORATION DU CANADA
SOJECCI II LTÉE

**2 MILLIONS \$ ET PLUS
\$2 MILLION AND OVER**

HYDRO-QUÉBEC
FONDATION J. ARMAND BOMBARDIER
MÉCÉNAT PLACEMENTS CULTURE

**1 MILLION \$ ET PLUS
\$1 MILLION AND OVER**

BANQUE NATIONALE
GROUPE FINANCIER
BMO GROUPE FINANCIER
FONDATION JEUNESSE-VIE
FONDATION MIRELLA
ET LINO SAPUTO
GUILLEVIN INTERNATIONAL CIE
RBC FONDATION
SNC-LAVALIN

**500 000 \$ ET PLUS
\$500,000 AND OVER**

BELL CANADA
NUSSIA & ANDRE AISENSTADT
FOUNDATION

**250 000 \$ ET PLUS
\$250,000 AND OVER**

FONDATION KOLBER
IMPERIAL TOBACCO FOUNDATION
METRO
SUCCESSION MICHEL A. TASCHEREAU

**150 000 \$ ET PLUS
\$150,000 AND OVER**

ASTRAL MEDIA INC.
CHAUSSURES BROWNS SHOES
COGECO INC.
MEL ET ROSEMARY HOPPENHEIM
ET FAMILLE
GUY M. DRUMMOND, Q.C.
CHARITABLE FOUNDATION
SUCCESSION LAMBERT-FORTIER-
GAGNON

**100 000 \$ ET PLUS
\$100,000 AND OVER**

ALVIN SEGAL FAMILY FOUNDATION
MR AND MRS AARON FISH
FONDATION J. LOUIS LÉVESQUE
FONDATION DENISE ET
GUY ST-GERMAIN
FONDATION MOLSON
FONDS ERNST PLEINES
LE MOUVEMENT DES CAISSES
DESJARDINS
PÉTRO-CANADA
SEAMONT FOUNDATION
SUCCESSION ROSEMARY BELL

Avec la participation du gouvernement du
Canada et du gouvernement du Québec

With the participation of the Government of
Canada and of the Government of Quebec

**50 000 \$ ET PLUS
\$50,000 AND OVER**

ADMINISTRATION PORTUAIRE
DE MONTRÉAL
M. EDOUARD D'ARCY
FONDS DE SOLIDARITÉ FTQ
GEORGES C. METCALF CHARITABLE
FOUNDATION
MANUVIE
OMER DESERRÉS

**25 000 \$ ET PLUS
\$25,000 AND OVER**

M. PIERRE BÉIQUE
FONDATION P. H. DESROSIERS
GUY JORON ET HUGO VALENCIA

**10 000 \$ ET PLUS
\$10,000 AND OVER**

ASSOCIATION DES MUSICIENS
DE L'OSM
ASSOCIATION DES MUSICIENS
DE L'OSM 2011-2012
BITA & PAOLO CATTELAN
CANIMEX
COPAP INC.
MERCK CANADA INC.
NORTON ROSE CANADA S.E.N.C.R.L.,
S.R.L./LLP
M. DAVID B. SELA
SUCCESSION ROBERT P. GAGNON

Canada

Québec 

**CONSEIL D'ADMINISTRATION
DE LA FONDATION
FOUNDATION BOARD
OF DIRECTORS**

Fondatrice, présidente du conseil
d'administration de la Fondation de l'OSM
HÉLÈNE DESMARAIS, C.M., L.L.D.
Centre d'entreprises et d'innovation
de Montréal

Cheffe de la direction
MADELEINE CAREAU
Orchestre symphonique de Montréal
Fondation de l'Orchestre symphonique
de Montréal

Secrétaire
CHARLES-ÉTIENNE BORDUAS
Norton Rose Fulbright Canada,
S.E.N.C.R.L., s.r.l./LLP

Trésorier
EDOUARD D'ARCY

**MEMBRES
MEMBERS**

LUCIEN BOUCHARD
Davies Ward Phillips & Vineberg LLP
SOPHIE BRUNETTE
Orchestre symphonique de Montréal

CLAUDE CHAGNON
Fondation Lucie et André Chagnon

PIERRE DUCROS
P. Ducros et associés

GUY FRÉCHETTE

CLAUDE GILBERT

RICHARD GUAY, Ph.D., CFA, FRM

Titulaire de la Chaire Fintech

AMF - Finance Montréal ESG-UQAM

MAXIME LATAILLE
Orchestre symphonique de Montréal

ANDREW MOLSON
Groupe conseil RES PUBLICA

JACQUES NANTEL
HEC Montréal

GUYLAINE SAUCIER

DAVID B. SELA
Copap Inc.

JONATHAN TÉTRAULT
Sagard Holdings

NATHALIE TREMBLAY

Nos partenaires

Présentateur de l'OSM



Présentateur de saison



Grand présentateur de série



Présentateurs de série



Partenaire du Concours OSM



Matinées scolaires



Présentateurs de soirée



Privilégiés



Médias



Publics



COMME
MAESTRO

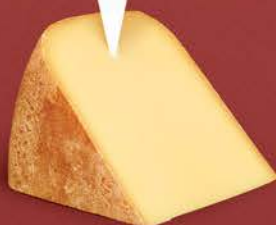

NOUS AUSSI
ON EST BONS



AVEC UNE
BAGUETTE



Léger

Léger permet à ses clients de prendre de meilleures décisions en fournissant des études de marché et des analyses de données de la plus haute qualité en Amérique du Nord.

LEO

Né pour la donnée.

Des résultats précis et fiables.
400 000 membres du panel en ligne et plus encore.

ALLEZ AU-DELÀ
DE LA RECHERCHE

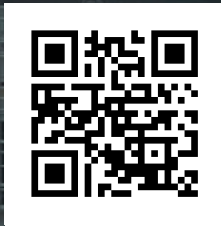

Léger DGTL

Performances numériques et activation de contenu créatif, propulsées par les données.

Lea

Léger Analytique

Des solutions d'**analyse** personnalisées qui exploitent la puissance des données.

En parfaite
harmonie



BMO



Présentateur de saison

Les symphonies traversent les
décennies. Notre soutien aussi.
De concert avec l'OSM depuis
plus de 20 ans.