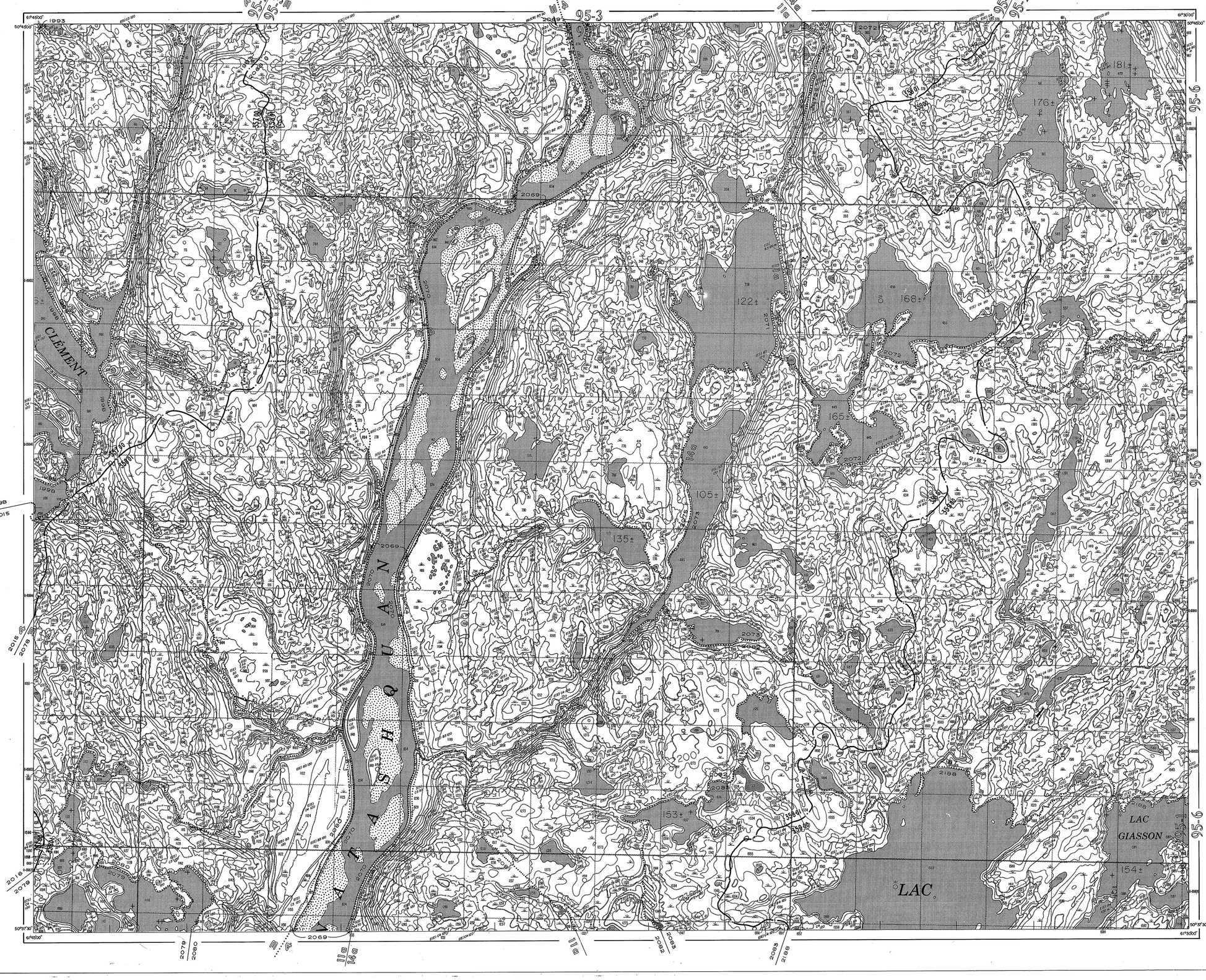

GOUVERNEMENT DU QUÉBEC
MINISTÈRE DE L'ÉNERGIE ET DES RESSOURCES
DIRECTION GÉNÉRALE DES FORÊTS
DIRECTION DE L'AMÉNAGEMENT DE LA FORÊT
SERVICE DE L'INVENTAIRE FORESTIER

CARTE FORESTIÈRE

ÉCHELLE 1:20 000

Kilomètre 0 0,5 1,0 1,5 2,0 2,5 3,0 Kilomètres

V

Cette carte est établie d'après les cartes du Système national de référence cartographique numéros (© 1977, 12-K-12) avec l'autorisation d'Énergie, Mines et Ressources Canada.

Cette carte résulte de la compilation sur une base cartographique de l'information cadastrale disponible et n'a pas de caractère légal.

Réseau routier primaire
— — secondaire
— — tertiaire
Voie ferrée
Voie ferrée abandonnée
Repère horizontal
Église, École, Poste
Zone urbaine, bâtiments
Cimetière
Ligne de transport d'énergie
— — (emprise)
Ligne téléphonique
Lac, étang
Ruisseau intermittent
Barrage, chute, rapides

Ligne de faîte, bassin primaire
— — bassin secondaire
— — bassin tertiaire
Limite de tenure
— de division de recensement
— de municipalité
— de canton, de seigneurie
— de parcelle
Ligne de rang, de lots

LÉGENDE FORESTIÈRE

TYPE DE COUVERT

		Tendance Sud-Est	Tendance Ouest-Est
RÉSINEUX (groupements et sous-groupements)			
Résineux			
— — —	à sapin et/ou épinette blanche	R (S)	R (Pg)
— — —	à épinette noire et/ou épinette rouge	R (E)	R (Pn)
— — —	à pin blanc et/ou pin rouge	R (Pb)	R (Pr)
— — —	à pin rouge	R (Pr)	R (Pr)
— — —	à pin gris	R (Pg)	R (Pg)
— — —	à thuya (cèdre)	R (Th)	R (Th)
— — —	à peuplier	R (Pe)	R (Pe)
— — —	à mélèze (pâturin)	R (Me)	R (Me)
Pessière		P	
— — —	à épinette noire et/ou épinette rouge occupant plus de 75% de la sup. de bois	E (E)	E (Pn)
— — —	à thuya (cèdre)	E (Th)	E (Th)
— — —	à peuplier	E (Pe)	E (Pe)
— — —	à pin blanc et/ou pin rouge	E (Pb)	E (Pr)
— — —	à pin rouge	E (Pr)	E (Pr)
— — —	à pin gris	E (Pg)	E (Pg)
— — —	à épinette noire (épinette blanche)	E (EP)	E (Pn)
— — —	(plantation d'épinette de Norvège)	E (EP)	E (Pn)
— — —	(plantation d'épinette blanche)	E (EP)	E (Pn)
— — —	(plantation d'épinette rouge)	E (EP)	E (Pn)
Sapinière		S	
— — —	de sapin et/ou épinette blanche occupant plus de 75% de la partie résineuse	S (S)	S (Pg)
— — —	à thuya (cèdre)	S (Th)	S (Th)
— — —	à épinette noire et/ou épinette rouge	S (E)	S (Pn)
— — —	à pin blanc et/ou pin rouge	S (Pb)	S (Pr)
— — —	à pin rouge	S (Pr)	S (Pr)
— — —	à pin gris	S (Pg)	S (Pg)
— — —	à peuplier	S (Pe)	S (Pe)
— — —	à mélèze	S (Me)	S (Me)
— — —	(plantation de sapin baumier)	S (SB)	S (Pg)
Pinède à pin blanc		Pb	
— — —	avec pin rouge	Pb (Pr)	Pb (Pr)
— — —	de pin blanc occupant plus de 75% de la partie résineuse	Pb (Pb)	Pb (Pr)
— — —	avec thuya (cèdre)	Pb (Th)	Pb (Th)
— — —	avec épinette noire	Pb (E)	Pb (Pn)
— — —	avec épinette rouge	Pb (Pn)	Pb (Pn)
— — —	avec pin gris	Pb (Pg)	Pb (Pg)
— — —	avec sapin et/ou épinette blanche	Pb (S)	Pb (Pg)
— — —	(plantation)	Pb (P)	Pb (Pr)
Pinède à pin rouge		Pr	
— — —	de pin rouge occupant plus de 75% de la partie résineuse	Pr (Pr)	Pr (Pr)
— — —	avec thuya (cèdre)	Pr (Th)	Pr (Th)
— — —	avec épinette noire et/ou épinette rouge	Pr (E)	Pr (Pn)
— — —	avec pin blanc	Pr (Pb)	Pr (Pr)
— — —	avec pruche	Pr (Pe)	Pr (Pe)
— — —	avec sapin et/ou épinette blanche	Pr (S)	Pr (Pg)
— — —	(plantation)	Pr (P)	Pr (Pr)
Pinède à pin gris		Pg	
— — —	de pin gris occupant plus de 75% de la partie résineuse	Pg (Pg)	Pg (Pg)
— — —	avec thuya (cèdre)	Pg (Th)	Pg (Th)
— — —	avec épinette noire et/ou épinette rouge	Pg (E)	Pg (Pn)
— — —	avec pin blanc et/ou pin rouge	Pg (Pb)	Pg (Pr)
— — —	avec pruche	Pg (Pe)	Pg (Pe)
— — —	avec sapin et/ou épinette blanche	Pg (S)	Pg (Pg)
— — —	Plantation de pin sylvestre	Pg p	Pg (Pr)
Cédrière		C	
— — —	de thuya occupe plus de 75% de la partie résineuse	C (Th)	C (Th)
— — —	à épinette noire et/ou épinette rouge	C (E)	C (Pn)
— — —	à pin blanc et/ou pin rouge	C (Pb)	C (Pr)
— — —	à pin gris	C (Pg)	C (Pg)
— — —	à sapin	C (S)	C (Pg)
— — —	à épinette blanche (épinette blanche)	C (S)	C (Pg)
— — —	(plantation de thuya)	Th p	Th (P)
Pruchière		Pe	
— — —	de pruche occupe plus de 75% de la partie résineuse	Pe (Pe)	Pe (Pe)
— — —	à thuya (cèdre)	Pe (Th)	Pe (Th)
— — —	à épinette noire et/ou épinette rouge	Pe (E)	Pe (Pn)
— — —	à mélèze	Pe (Me)	Pe (Me)
— — —	à pin blanc et/ou pin rouge	Pe (Pb)	Pe (Pr)
— — —	à pin rouge	Pe (Pr)	Pe (Pr)
— — —	à pin gris	Pe (Pg)	Pe (Pg)
— — —	à sapin et/ou épinette blanche	Pe (S)	Pe (Pg)
— — —	(plantation)	Pe p	Pe (Pe)
Mélèzin		Me	Me (Me)
— — —	de mélèze occupe plus de 75% de la partie résineuse	Me (Me)	Me (Me)
— — —	à thuya (cèdre)	Me (Th)	Me (Th)
— — —	à épinette noire et/ou épinette rouge	Me (E)	Me (Pn)
— — —	à pin blanc et/ou pin rouge	Me (Pb)	Me (Pr)
— — —	à pin rouge	Me (Pr)	Me (Pr)
— — —	à pin gris	Me (Pg)	Me (Pg)
— — —	à peuplier	Me (Pe)	Me (Pe)
— — —	à sapin et/ou épinette blanche	Me (S)	Me (Pg)
— — —	(plantation de mélèze européen)	Me J	Me J
— — —	(plantation de mélèze japonais)	Me J	Me J
— — —	(plantation de mélèze laricin)	Me J	Me J

TYPE DE COUVERT

		Tendance Sud-Est	Tendance Ouest-Est
MÉLANGÉS (groupements et sous-groupements)			
Feuillu d'essences tolérantes			
— — — —	avec pin gris	F (Pg)	F (Pg)
— — — —	avec pin blanc	F (Pb)	F (Pr)
— — — —	avec pin rouge	F (Pr)	F (Pr)
— — — —	avec épinette noire ou rouge	F (E)	F (Pn)
— — — —	avec sapin	F (S)	F (Pg)
Bétulaie à bouleaux blancs avec sapin		Bb (S)	Bb (Pg)
— — — —	avec épinette noire ou rouge	Bb (E)	Bb (Pn)
— — — —	avec pin gris	Bb (Pg)	Bb (Pg)
— — — —	avec pin blanc	Bb (Pb)	Bb (Pr)
— — — —	avec pin rouge	Bb (Pr)	Bb (Pr)
— — — —	avec épinettes	Bb (EP)	Bb (Pn)
Bétulaie à bouleaux jaunes avec résineux		Bj (R)	Bj (R)
Feuillu d'essences tolérantes avec résineux		Ft (R)	Ft (R)
— — — —	avec pin rouge	Ft (Pr)	Ft (Pr)
Peuplement avec sapin		Pg	Pg (S)
— — —	avec pin gris	Pg (Pg)	Pg (Pg)
— — —	avec pin blanc	Pg (Pb)	Pg (Pr)
— — —	avec pin rouge	Pg (Pr)	Pg (Pr)
— — —	avec épinette noire ou rouge	Pg (E)	Pg (Pn)
— — —	avec résineux	Pg (R)	Pg (R)
Érablière à bouleau jaune		Ej (Bj)	Ej (Bj)
Érablière résineuse		Er (R)	Er (R)
Mélangés à feuillus tolérants		M (F)	M (F)
— — —	sur station humide	M (F)	M (F)

FEUILLUS (groupements)

Feuillus		F
— —	d'essences intolérantes	Fi
— —	d'essences tolérantes	Ft
— —	d'essences variées	Fv
— —	(plantation)	Fp
Bétulaie à bouleaux blancs et/ou bouleaux gris		Bb
— — à bouleaux jaunes		Bj
Peuplement		Ep
Érablière rouge		Er
Érablière		Ej
— — à bouleaux blancs et/ou bouleaux gris		Ej (Bb)
— — à bouleaux jaunes		Ej (Bj)
— — à peuplier		Ej (Pe)
— — à feuillus d'essences intolérantes		Ej (Fi)
— — à feuillus d'essences tolérantes		Ej (Ft)
Plantation d'érable à sucre		Ej p
— — — de bouleau jaune		Ej (Bj)
— — — de peuplier		Ej (Pe)
— — — de peuplier hybride		Ej (Pe)
— — — de tilleul d'amérique		Ej (Ta)

TERRAIN FORESTIER IMPRODUCTIF

Dénudé et semi-dénudé sec	sk
Dénudé et semi-dénudé humide	sh
Aulnaie	A

TERRAIN NON FORESTIER

Eau (rivières et lacs)	
Ligne de transport d'énergie (emprise)	
Voie ferrée	
Emplacement urbain, camping, villégiature, centre de ski, terrain de golf, etc.	

PERTURBATION

Coupe partielle	cp
Coupe partielle en damier	cd
Coupe partielle par bande	cb
Coupe partielle plus épaisseur légère	cl
Chablis partiel	ch
Épidémie légère	ep
Brûlis partiel	br

DÉFOLIATION

Pour les tiges de sapin et épinette blanche vivantes	⊖ 10 à 50% ⊕ 51 à 99%

ORIGINE

Coupe totale	cf
Brûlis	br
Chablis total	ch
Épidémie sévère	ep
Friche	fr
Plantation	p

CLASSES D'ÂGE

FORÊT ÉQUIENNE CLASSES	TIGES DE:	FORÊT ÉTAGÉE CLASSES	
10 (sous-bois)	1-10 cm	70-30 (sous-bois)	30-30 (sous-bois)
30	10-30 cm	80-30	30-50
50	30-50	80-50	50-80
70	50-80	80-70	70-80
90	80-130	80-90	70-100
120	130 et plus	80-120	70-120

FORÊT RÉGÉNÉRÉE

Jeune non indifférencié	Peuplement jeune, indifférencié des tiges entre 0 et 30 cm
	Autres peuplements jeunes, indifférencié des tiges entre 0 et 60 cm
Vieilleux indifférencié	Peuplement de dominance de feuillus tolérants, indifférencié des tiges, entre 60 et 90 cm
	Autres peuplements, indifférencié des tiges, et plus de 60 cm

GRILLE DENSITÉ-HAUTEUR

DENSITÉ \ HAUTEUR	1 m	2	3	4	5	6
A 80%	A1	A2	A3	A4	A5	6
B 60%	B1	B2	B3	B4	B5	6
C 40%	C1	C2	C3	C4	C5	6
D 25%	D1	D2	D3	D4	D5	6

CLASSES DE PENTE

CLASSES	% DE PENTE	SYMBOLES CARTO.
Légère	0 à 30 %	aucun
Moyenne	31 à 60 %	↑
Forte	61 à 90 %	↑↑
Abrupte	91% et plus	↑↑↑

Superficie entourée de pentes > 31%

N.B. : Les classes de pente sont indiquées dans les forêts publiques seulement.

EXEMPLES D'IDENTIFICATIONS FORESTIÈRES

S1E1D3 S2 — densité — classe de pente — classe d'âge — classe d'âge — classe de hauteur — classe de densité — sous groupement — groupement d'essences

E3 C1 B2 D1 — classe de pente — classe d'âge — classe d'âge — groupe de l'origine — classe de hauteur — classe de densité — type de couvert

CARTO. FOREST. EXÉCUTÉE PAR: BUR. D'ING. FOR. - FOR. INTERNATIONAL LTÉE
SIGNATURE: [signature]
CARTO. FOREST. EXÉCUTÉE PAR: BUR. D'ING. FOR.
SIGNATURE:

Photographie aérienne : 1989
Carte forestière : Année de publication : 1990
Année de révision :

Divisions territoriales en date du : 1 /1 /90
Déclinaison magnétique 25° ouest
Équidistance des courbes : 10 mètres

TABLEAU D'ASSEMBLAGE

12-L-16 S.E.	12-K-13 S.O. S.E.	12-K-14 S.O.
N.E.	N.O. N.E.	N.O.
12-L-9 S.E.	12-K-12 S.O. S.E.	12-K-11 S.O.
N.E.	N.O. N.E.	N.O.
12-L-8	12-K-5	12-K-6

12 K/12 N. E.

COMPOSANTES TERRITORIALES

Région administrative	9
Unité de gestion	25-1
Unité d'aménagement	4*
Unité de sondage	000174
Mode de tenure ou de gestion	
Bloc d'aménagement	
Concessionnaire ou autres	
Bassin hydrographique	359 00*
Bassin primaire	
Bassin secondaire	
Unité de gestion privée	
Municipalité	97000
Division de recensement	
Municipalité	
Cadastre	
Parcelle	2075*
Région écologique	11a*
Municipalité régionale de comté	M.R.C. SIO MINGANIE

*: Signifie que la composante est donnée en exemple, qu'elle n'est pas unique, et qu'une consultation de la carte est nécessaire pour les identifier et les localiser.