...JOURNAL INDEPENDANT...

La Patrie

JOURNAL CANADIEN-FRANCAIS

27e ANNEE—No 90— 24 PAGES | MONTREAL SAMEDI, 10 JUIN 1905 | LE NUMERO: UN CENTIN

LE QUARTIER CHINOIS A MONTRÉAL

唐人滿地可卒

LES CHINOIS SUR LA RUE LAGAUCHETIERE

LES FUMEURS D'OPIUM.

Voir le Texte — Page 4

MONTREAL PERD DU TERRAIN

Ils viennent de perdre leur 21ième partie, hier

LA JOUTE MONTREAL - SHAMROCK

Baltimore, 10.—Les joueurs locaux ont gagné dans la dernière phase de leur joûte avec Montréal. Jusque là, les Royal étaient en avant et semblaient bien disposés à le conserver, quand les Baltimore se mirent à frapper avec force, puis compétèrent le nombre de points qu'il leur fallait pour remporter la victoire. Vu la maladie de Egan, les joueurs Leroy et Hearne durent officier comme umpires.

BALTIMORE

	A.	B.	R.	H.	P.	O.	A.	E.
Hayden, lf.	4	1	0	2	0	0		
McAleese, rf.	4	0	2	0	0	0		
Kelly, cf.	4	0	2	2	3	0		
Jordan, 1b.	4	0	1	9	0	0		
Neal, ss.	4	0	1	3	2	0		
Lauckmager, 2b.	4	0	1	4	1	0		
Sylvester, 3b.	4	0	1	0	2	0		
Dyer, c.	4	2	3	6	1	0		
Wiltse, p.	4	0	2	0	3	0		
Totaux	36	3	13	27	9	0		

MONTREAL

	A.	B.	R.	H.	P.	O.	A.	E.
Miller, 2b.	3	0	0	2	4	0		
Joyce, lf.	4	0	2	1	0	0		
Hanson, cf.	4	0	0	1	0	0		
Mooney, rf.	4	0	1	2	0	0		
Lachance, 1b.	4	1	2	13	0	0		
Dyer, ss.	3	0	0	1	0	1		
Kuhns, 3b.	4	1	1	1	3	0		
Laub, c.	4	0	2	5	2	0		
McCarthy, p.	3	0	1	0	1	0		
Totaux	33	2	9	26	10	1		

x Deux mort quand le point décisif fut compté.

Score par innings

Baltimore	0100000002—3
Montréal	0200000000—2

Sommaire :—Coups bons pour deux buts, Laub, Kelly, Lachance. Coups bons pour trois buts, Sylvester, Lauckmager. Sacrifice hits, Dyer, Hayden. But volé, McAleese. Double jeu, Neal à Lauckmager à Jordan. Buts sur balles, de McCarthy, 1; de Wiltse, 2. Struck out, par Wiltse, 4 ; par McCarthy, 5. Laissé sur les buts, Baltimore, 5 ; Montréal, 6 ; Erreurs, Baltimore, 1. Temps, 1.45. Umpires, Hearne, Leroy et Taylor. Assistance, 2,048.

PARTIES DE LA LIGUE DE L'EST

	R.	H.	E.
A Providence—			
Providence	00020010—4	6	3
Rochester	00000010—1	5	3
Batteries—Poole et Thomas ; Walters et Shrefman. Umpire, Moran. Assistance, 1,500.			
A Jersey City :			
Jersey City	00010020—3	8	5
Buffalo	00000000—1	5	2
Batteries—Clarkson et Mosley ; Yerkes et McGlocher. Umpire, Zimmer. Assistance, 2,500.			
A Newark :			
Newark	01100000000—2	12	3
Toronto	10000000001—2	9	1
Batteries—Fanks et Shea ; Motes et Toft. Umpire, Russell.			

LIGUE DE L'EST

	Gag.	Perd.	P.C.
Baltimore	21	13	.583
Jersey City	21	16	.568
Rochester	17	16	.515
Providence	19	19	.500
Buffalo	17	17	.500
Toronto	16	17	.485
Newark	17	21	.447
Montréal	14	21	.400

LIGUE AMERICAINE

	R.	H.	E.
A New-York —			
New-York	01001000—2	5	1
Cleveland	10000020—4	8	4
Batteries—Orth et Kleinow ; Rhoades, Joss, Bernis et Bradley. Umpire, O'Loughlin. Assistance, 8,000.			
A Boston —			
Boston	02200101x—7	8	1
St-Louis	00000000—1	6	4
Batteries—Tannehill et Criger ; Howell, Weaver et Sueden. Umpire, Connolly. Assistance, 6,448.			
A Washington —			
Washington	40101000—6	10	2
Détroit	00101002—7	8	3
Batteries—Patten et Kittredge ; Killian et Drill. Umpire, Sheridan. Assistance, 3,563.			
A Philadelphie —			
Chicago	00000000004—3	7	2
Philadelphie	01001000000—2	5	3
Batteries—White et Sullivan ; Waddell et Schreck. Umpire, McCarthy et Kelly. Assistance, 5,083.			

POSITION DES CLUBS

	G.	P.	P.c.
Cleveland	26	12	.684
Philadelphie	24	18	.571
Chicago	24	18	.571
Détroit	22	20	.524
Washington	18	25	.419
New-York	16	25	.390
St-Louis	17	27	.386

LIGUE NATIONALE.

	R.	H.	E.
A Pittsburg—			
Pittsburg	63001200x—12	12	1
New-York	50000010— 6	10	0
Batteries — Leever, Philippi et Phelps ; McGinnity, Mathewson et Bowerman. Assistance, 2,110.			
Umpires, Johnstone et O'Day.			
A Chicago—			
Chicago	0002000001—3	4	1
Boston	0100000100—2	9	0
Batteries — Brown et Kling ; Willis et Street. Assistance, 1,800.			
Umpire Klem.			
A St-Louis —			
St-Louis	0000000002— 2	6	1
Philadelphie	1010001021—7	14	2
Batteries — Taylor et Warner ; Sparks et Kahoe. Assistance, 1,200.			
Umpire, Emslie.			

A Cincinnati—

Cincinnati	32003024x—14	15	1
Brooklyn	20000003— 2	3	2

Batteries — Ewing et Phelps ; Jones, Scanlon et Bergen. Assistance, 1,800.
Umpire, Rausewine.

POSITION DES CLUBS

	Gag.	Perd.	P. C.
New-York	35	12	.745
Philadelphie	28	17	.605
Pittsburg	29	20	.592
Chicago	25	24	.510
Cincinnati	24	23	.510
St-Louis	19	28	.404
Boston	15	31	.326
Brooklyn	15	32	.319

ST-HYACINTHE VS CHERRIER.

Tout est prêt pour la grande partie de dimanche au Parc Mascotte entre Saint-Hyacinthe et Cherrier. C'est la première visite du club Saint-Hyacinthe à Montréal. Un grand nombre de leurs amis les accompagneront.

Les Baltimore et les Mascotte II joueront à 1 heure.

LA CROSSE

LA JOUTE DU JOUR

L'équipe du club Montréal qui s'attaquera cet après-midi aux Shamrock sera exactement la même qui a défait le National il y a une semaine. La composition de celle des Shamrocks ne sera décidée qu'au moment d'entrer sur le terrain. Hier après-midi, les champions ont eu une formidable pratique sous l'œil attentif de Tom O'Connell, Tom Moore et de Pat Rooney, des juges difficiles, qui ont cependant dû se déclarer satisfaits.

Inutile de dire que Barney Dumphy fera l'impossible pour faire triompher le club Montréal.

UN ÉTALON DE $200,000

Le célèbre Flying Fox à M. E. Blanc

Flying-Fox, par Orme et Vampire (par Galopin,) naquit en Angleterre en 1896 et il fut acheté en 1900 par M. Edmond Blanc à la vente après décès du duc de Westminster, au prix exact de 195 mille dollars; avec les frais le prix d'achat dépasse 200 mille dollars. Le célèbre étalon est bai, un peu foncé, avec une lisie en tête et une trace de balsane postérieure gauche; de bonne taille: 1 m. 64, bien planté sur des membres bien d'aplomb, les articulations très descendues, les genoux larges, les jarrets absolument nets, les canons courts, peut-être un peu légers, mais avec des tendons et des tissus d'une qualité exceptionnelle. Les pieds sont grands et forts, bien proportionnés à sa taille et à son poids.

La tête est très expressive, avec un front large, un œil intelligent; les oreilles sont attachées bas, comme celles de son grand-père, mais aussitôt que le cheval est en mouvement, cette petite défectuosité esthétique n'existe plus. L'épaule est très inclinée, tellement inclinée même, qu'elle fait paraître l'encolure presque courte; la poitrine est très descendue, le passage de sangles très profond — on peut dire que Flying-Fox est remarquable de force et de puissance dans l'arrière-main, avec son rein court, ses hanches longues, sa croupe large, ses cuisses musclées descendant jusqu'aux jarrets.

Au repos, avec tous ses points de force saillants, Flying-Fox paraîtrait presque commun; en mouvement, sa physionomie s'allume, ses muscles ressortent.

Le père de Gouvernant est d'un caractère excellent — caractère que n'a pas le fils que lui a donné Gouvernante — bien qu'un peu volontaire; il lui faut pour le soigner un homme expérimenté, sérieux et doux. Son palefrenier, Jules Yvon, s'entend admirablement avec lui. Ce grand cheval est un grand dévoreur d'avoine: 20 pintes d'avoine ne lui feraient pas peur, si on les lui donnait. En temps ordinaire, il reçoit 6 à 7 pintes d'avoine, 2 pintes de son mélassé, des mashes; trois fois par semaine, du vert pendant la saison, des carottes, environ 12 livres de foin ou de luzerne et de la paille à volonté. Pendant la monte sa ration est portée à 12 et 14 pintes d'avoine, jamais plus, et en tous temps il a toujours à boire à volonté. Flying-Fox a un estomac merveilleux, jamais il n'a eu la plus légère indisposition.

Comme travail, il est exercé deux fois par jour au ménage, une fois en liberté aux trois allures et une fois à la longe, environ une heure le matin et trois quarts d'heure l'après-midi.

En achetant $200,000 l'étalon Flying-Fox, M. Ed. Blanc a fait une excellente opération financière; en effet, les produits du fils d'Orme ont rapporté en deux ans près de $300,000, et le prix de la saillie est de $2,000. Comme Flying-Fox — en dehors des poulinières — du stud — saillit quelques poulinières étrangères, c'est un rapport à ajouter aux prix que gagnent les produits nés au Haras. Les produits de Flying-Fox: Adam, Ajax, French-Fox, Gouvernant, Jardy, Val d'Or, Lecteur, Muskerry et la Dévote, tous nés chez M. Ed. Blanc, et ayant tous — sauf French-Fox — triomphé sous ses couleurs.

AU PARC DELORIMIER

Deux jours seulement nous séparent de la grande réunion hippique, ou pour mieux dire, des courses du Gentlemen's Driving Club, au Parc De Lorimier.

Cet événement fera accourir le tout Montréal, si on en juge par l'intérêt et l'animation que créé l'annonce de ces courses de trotteurs auxquelles participeront les plus rapides coursiers du Canada et de la Nouvelle-Angleterre.

Les sacrifices pécuniaires que ce sont imposés les directeurs du club, MM. Richard et Lemay, et la somme de travail ardu que s'est également imposée le secrétaire, M. Sterns, devront être suffisants pour assurer à l'entreprise tout le succès qu'elle mérite. D'ici à lundi, on n'attend pas moins de trente-cinq chevaux étrangers à la province. On en compte au-delà de quatre-vingt placés un peu partout au Parc et dans les écuries privées.

La direction, afin de pouvoir donner au public ce qu'elle leur avait promis, c'est-à-dire, des courses comme il ne s'en est pas encore fait à Montréal, a cru devoir altérer quelque peu le programme afin de pouvoir satisfaire à la demande du propriétaire de l'un des plus rapides coursiers qui doit concourir dans le free for all. Conséquemment, le free for all, annoncé pour samedi, le 17 juin, sera couru le jeudi, 13 juin, en place des 2.13 trot et amble. Ce sera le seul changement important que sera fait. Afin de renseigner nos lecteurs, nous allons publier le programme officiel de toute la réunion de la semaine prochaine.

PROGRAMME

MARDI, 13 JUIN

1. — 2.35, amble Stake $500
2. — 2.17, trot et amble..... 300

MERCREDI, 14 JUIN

3. — 3.35, trot Stake $500
4. — 2.23, trot et amble 300

JEUDI, 15 JUIN

5. — 2.13, free for all, trot et amble $400
6. — 2.29, trot et amble..... 300

VENDREDI, 16 JUIN

7. — 2.20, trot et amble $300
8. — 2.25, trot 300

SAMEDI, 17 JUIN

9. — 2.26, trot et amble $300
10. — 2.13 trot et amble..... 300

3 secondes aux trotteurs.

Voici maintenant la liste complète des chevaux qui participeront aux 2.35, trot et amble (stake $500.00):

Entrées 2.35 amble, bourse $500.

Hazle Wilks—Paul Gingras, Knowlton, Qué.

Miss Anti—Dorchester Stables, Montréal, Qué.

Lady Wilkes—Wm. Smith, Coaticook Qué.

Smith's Rheumatic Cure—Wm Smith, Coaticook, Qué.

Wilkwood C—W. A. Anderson, Cornwall, Ont.

Lady Cothard, W. Connors, Peterborough, Ont.

Silver Wilkes—J. B. Bigaouette, Québec.

Little Clip—Alex. Junter, Ottawa Ont.

Little Tim—W. H. Hodgson, Pointe Saint-Charles, Montréal, Qué.

Belle Terrautum, J. O. Gonnor, Montréal, Qué.

Noble Moscord—P. Majori Montréal, Qué.

Helen D.—John McCee, Kingston, Ont.

Fire Fly—Newport Stock Farm, Newport, Vt.

Frank S.—F. St-Amour, Ottawa.

2.35 TROT STAKE $500

Tomy Hunter—Alex. Hunter, Ottawa Ont.

Geneva Forrest—N. Beaudry, Montréal.

Major Henry—H. Simard, Montréal.

Alexander—S. P. Knight, Stanbridge, Qué.

Mike Brim—L. Boucher St-Henri, Montréal.

Frank Wilkes—P. Brassard, Montréal.

LE BILLARD

AU CERCLE ST-DENIS

Il y aura lundi soir, au Cercle St-Denis, une très intéressante partie de billard jouée par MM. Thomas et Lavallée, une très intéressante partie de billard. La joute sera de 2000 points à 14 pouces.

M. Thomas, qui est sans contredit le plus fort joueur du Canada, devra jouer 50 points consécutivement, sans quoi les séries moindres qu'il fera ne serviront à rien. La tâche du champion est bien lourde.

Tous les amateurs sont invités à y assister.

TIR AU POIGNET

LE DEFI DE DANDURAND

Toutes réponses relatives au défi de M. Dandurand, le tireur au poignet seront reçues à notre bureau.

COURSES A ST-LIBOIRE

ST-LIBOIRE, 10 — Les 21 et 22 courant, il y aura à St-Liboire de fameuses courses de chevaux pour lesquelles plus de trois cents dollars seront donnés en bourses.

Après avoir passé une légère insolation de

Vestes de fantaisie, essentielles pour etre bien mis.

Nos vestes de fantaisie pour l'été, sont par les dessins et la coupe, ce que la mode a crée de plus fashionable cette saison.

Le plus léger changement, un revers un peu plus large, une ligne un peu plus recourbée, c'est ce qui constitue le style.

Bien que l'idée première de ces vestes de fantaisie soit d'être légères et fraiches, nous leur avons de plus assuré le style.

Elles sont faites en toile, et de patrons riches et distingués.

Prix, $3.50 à $5.00.

801 F

Semi-ready Tailoring

MONTREAL 231 ST-JACQUES, 1551 STE-CATHERINE.

CENTLEMEN'S DRIVING CLUB

PARC DE LORIMIER

GRANDES COURSES DE LA REUNION DU PRINTEMPS

LES 13, 14, 15, 16 ET 17 JUIN

Plus de Quatre Mille Dollars en Courses

Cette réunion sera la plus importante et la plus considérable encore vue en Canada. Plus de cent coursiers de marque y participeront.

FREE FOR ALL LE 15 AU LIEU DU 17.

90-2

SA MAJESTÉ le ROI EDOUARD VII

Au Haras de M. Edmond Blanc

Sa Majesté le roi EDOUARD VII, est un sportsman dans toute l'acception du terme. Tous les sports l'intéressent et il les a presque tous pratiqués. Il possède une importante écurie de courses et ses couleurs sont toujours représentées dans les grandes épreuves anglaises. Très préoccupé de l'élevage du pur sang, il a profité de son voyage à Paris pour visiter le haras et l'écurie d'entraînement de M. Edmond Blanc. Notre photographie représente Sa Majesté dans la cour du haras de M. E. Blanc, devant sa poulinière Nadaja, qui vient d'être présentée à l'étalon Flying-Fox.

Une souris qui n'a qu'un trou est bientôt prise.

Achetez les Meilleures Chaussures.

Si vous saviez que les meilleurs ouvriers sont employés pour faire les INVICTUS

— Qu'on emploie les cuirs les meilleurs et les plus choisis.

— Que les semelles sont faites de véritable cuir tanné au chêne.

— Qu'on se sert du meilleur fil de soie et toile.

— Qu'elles sont faites dans les styles les plus récents,

Vous en achèteriez, n'est-ce pas?

Nous savons cela et nous voulons que vous le sachiez.

Nous voulons que vous veniez examiner soigneusement les INVICTUS — les essayer — les porter.

La vignette représente notre style à lacets avec bouts Laval, empeigne en poulin verni et partie supérieure en chevreau souple et mat, $5.00.

Cette chaussure est aussi faite dans le style Blucher.

Invictus Shoe Store,

249 rue St-Jacques,

(Vis-à-vis le Restaurant Ottawa.)

International Business College

Après dix années d'un succès sans cesse grandissant, à la Place d'Armes, cette institution vient de déménager au No 2084 STE-CATHERINE, près de la rue Bleury. Le nouveau local est absolument magnifique sous tous les rapports. LES COURS SE CONTINUERONT PENDANT TOUT L'ETE. Les visiteurs sont les bienvenus. Tél. Main 309. 67-6-jno

Vêtements nettoyés au procédé français, réparés ou pressés.

Complets ou paletots, nettoyés au procédé français, $1.50 ; complets ou paletots, pressés, 50c ; gilets ou paletots redoublés, $2.00 à $4.00 ; complets ou paletots, teints, $1.50 à $2.00 ; revers en soie, $2.00 à $4.00 ; blouses nettoyées au procédé français, 50c ; jupes, $1.00 ; robes, $1.00 à $2.00 ; manteau de dames, 75c à $2.00 ; jupes pressées ou redoublées, 50c.

Nous teignons et nettoyons des vêtements de toutes sortes.

$1.00 par mois conservera les habits de messieurs en bon état. Phone Est 514. Mch. 953.

MY VALET - - 215 Saint-Laurent.

90 jno

SABLE A FEU SILICEUX POUR MOULEURS

Gravier siliceux pour toits et allées de jardin. Sable de la Rivière Chateauguay —Sable du rivage de Sorel—En vente en quantités pour convenir aux acheteurs.

Au quai, vis-à-vis la fabrique de caoutchouc et au No 270 Rue Ottawa.

MONTREAL SAND & GRAVEL CO., Ltd.

MAIN 3986. 83-3

La distance n'existe plus

Entre le consommateur anglais d'articles manufacturés et le producteur canadien : telle est en résumé, l'histoire du commerce canadien avec la Grande-Bretagne. Un des articles canadiens qui ont eu le plus de succès en Angleterre est, à bon droit, le populaire

Cirage à Chaussures 2 DANS 1

2 dans 1 est le cirage qui donne le plus beau lustre du monde. Il se vend mieux que tout autre cirage manufacturé. Il nourrit le cuir, chasse l'humidité et dure plus longtemps que tout ce que vous puissiez mettre sur vos chaussures.

Chez tous les marchands. Noir et tan, en boîtes de 10c et 25c et en tubes à pression de 15c.

10j 5a 30s

A vendre ou a Louer

175 rue Drummond

Cette belle grande maison, avec possession immédiate, comprenant 12 appartements, chauffage à eau chaude, plomberie à découvert, en bon ordre partout.

Propriete de rapport, Avenue Souvenir

Propriété à logude en pierre, comprenant 4 logements. Cm maisons dans un très bon ordre de réparations, lumière électrique, plomberie à découvert, Fournaise Dairy, tous bien rentés. Ce serait un excellent placement. Prix modéré.

THE CRADOCK SIMPSON & Co.,

205 RUE ST JACQUES.

Pour Hommes

Boutons pour supporter les suspenses, rien à coudre, s'ajustent facilement. Envoyés par la poste sur réception de 25c (6 pairs, argent ou timbres). Demandez catalogues, gratis. Magasin Postal, 1718 Ste-Catherine, Montréal.

90-a-jno

—POUR 25c VOUS POUVEZ TROUVER UNE POSITION PAR LES PETITES ANNONCES DANS "LA PATRIE"

AMUSEMENTS

ACADEMIE Matinées : Mer. jeud. et Sam.

Dernière semaine de la Saison

Richards & Pringle's

MINSTRELS.

PRIX — 15c, 25c, 50c, 75c.

87-4

THEATRE ROYAL Tous les après-midi et soirs.

CETTE SEMAINE

NOBODY'S CLAIM

Magnifiques effets de décors. Nouvelles spécialités, Nouvelles vues animées

Prix — 10, 20, 30 et 50c. Semaine prochaine, THE PRICE OF HONOR. 85-6

FRANCAIS Bell Tel. Est 79

En Français. Matinées tous les jours. L'Eden de le plus frais de la Ville. "La Troupe Cazeneuve". Sous le Patronage de l'Alliance Française. "L'ASSOMMOIR". Musique de l'Opera de "Louise" et "Vie de Bohême". PRIX: Matinées populaires 10, 15, 25c. SOIREES—10, 20, 30, 35, 50c. Semaine prochaine — "Les aventures du Capt. Coreoran. 85-6

THEATRE NATIONAL 1440 rue Ste-Catherine

Tel. Bell East 3756. Tel. Marchand 820

SEMAINE DU 19 JUIN 1905

Adieux des Artistes et Cie

LE CALVAIRE D'UNE MERE

Prix, Matinées, 10, 15, 20, 25 et 50c.

Prix, Soirées, 10, 25, 35, 40 et 50c.

Semaine Prochaine : RELACHE

90-6

PARC SOHMER

CETTE SEMAINE (à 3 et 8 p.m.)

Attractions extraordinaires : Les 8 Cornalias, Les 2 frères Belleclair; Williams et Hawthorne; Zella et son chien Dot; Les 5 fillettes Irwin, et autres.

La Bande du Parc ; musique nouvelle. Admission, 10 cents. Enfants, les après-midis de la semaine, 5c, avec tour gratuit sur Carrousel. 85-6

PARC RIVERSIDE Levi Tremblay Prop.

Semaine commençant DIMANCHE 11 juin 1905.

2 représentations par jour 3 et 8 hrs pm.

Beau temps, ou mauvais temps

Engagement spécial du célèbre HARDY sur FIL de FER. Deux représentations seulement Dimanche à 3 et 8 hrs p. m. sa DERNIERE APPARITION A MONTREAL.

LES

FORESTIERS INDEPENDANTS

De Montréal et du District

auront leur Pique-Nique annuel,

SAMEDI, le 24 Juin 1905

A Sainte-Rose

Des trains spéciaux seront à la disposition du public, on nous promet des amusements de toutes sortes. Le Chef Suprême sera présent ainsi que plusieurs autres officiers suprêmes de l'Ordre. 85-1

Tous les sous-officiers et soldats du 65e Régt. devront rapporter leurs tuniques, serges, pantalons, ceinturons, guêtres et képis aux quartiers du régiment pour recevoir des uniformes neufs en vue du voyage à Portland, dans l'ordre suivant :

Lundi, le 12 juin, les compagnies un, deux, et trois.

Mardi, les compagnies quatre, cinq et six.

Mercredi, les compagnies sept et huit, les clairons et tambours de la fanfare.

Par ordre,

HENRI JODOIN,
Capt.-Adjudant du 65e Régt.
90-4

Pour Bons Marchés

En fait de cadres et encadrement,

ALLEZ VOIR

HEASLEY, l'Encadreur,

2087 Rue Ste Catharine,

dans ne des Timbres Verts.

ma-j-a-jno

Dunlop Pneus en Caoutchouc

Solide pour Voitures

L'ADAPTATION la plus réussie dans le caoutchouc pour les pneus est l'oeuvre de la Compagnie Dunlop.

La Marque de Commerce Dunlop LES DEUX MAINS

Est une garantie de la qualité du caoutchouc.

Aronson & Rutenberg

Prêteurs sur Gages et Bijoux

661 RUE CRAIG

Agents à prêter sur diamants montres, bijouteries, vêtements, fourrures et marchandises sèches. 67-jno

Les courses à De Lorimier

La Grande Réunion de la semaine prochaine

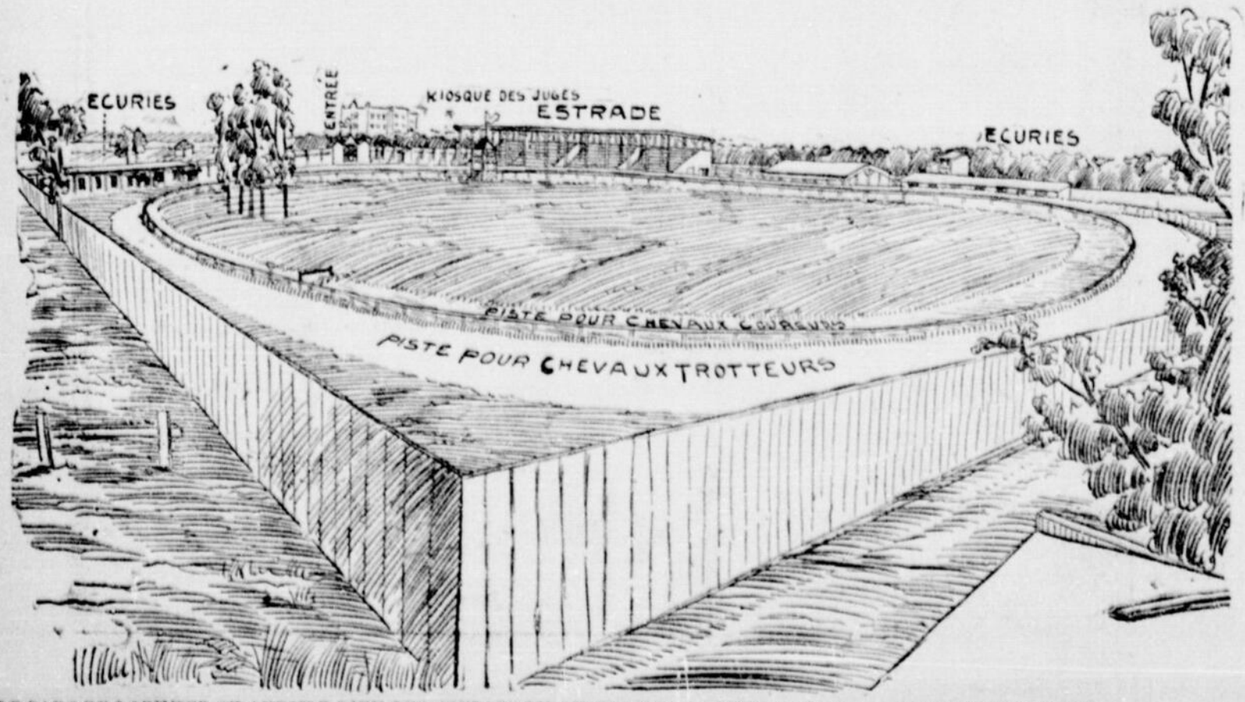

LE PARC DE LORIMIER OU AURONT LIEU LES COURSES DU GENTLEMEN'S DRIWINK CLUB, LA SEMAINE PROCHAINE.

SAINT-PAULIN

Quelques notes historiques sur cette importante paroisse

M. J. A. E. LAFLECHE, curé actuel.

La PATRIE conseillait il y a déjà assez longtemps de faire l'histoire des paroisses de notre Province Il n'y a pas de meilleur moyen de raviver la foi et la patriotisme de nos concitoyens que de leur montrer ce que furent nos pères, ce qu'ils ont entrepris pour l'avenir de leur famille, quels motifs les guidaient, et à quelles sources ils allaient puiser la force et le courage dont ils avaient besoin pour entreprendre et continuer les grandes choses qu'ils ont opérées.

Le peuple canadien-français, comme toute nation d'ailleurs, a sa nature propre, son caractère particulier qui font de lui une personnalité à part ; or, le Canadien-français, est né essentiellement agriculteur; aussi voyons-nous presque toujours dans l'origine de nos paroisses un colon bientôt suivi d'un autre colon s'éloigner des vieux centres, s'enfoncer dans la forêt, s'emparer de la terre et se créer, pouce, par pouce, un domaine qui s'agrandi-

M. l'abbé LASSIERAYE, 2ème curé de St-Paulin, de 1856-1859.

ra tous les jours pour devenir bientôt une paroisse nouvelle belle et florissante.

Le Canadien-français qui est industriel à ses heures, recherche toujours, d'abord une terre fertile, un site agréable et uni si c'est possible, afin de s'assurer dans ces lieux une vie sûre et aisible. Il ne faut donc pas s'étonner si nos patoisses , si belles et si riches en général, ne se sont formées que lentement comme tout ce qui, d'ailleurs, est grand et durable; mais cette fondation pour avoir été lente et sans éclat, n'en est que plus héroïque car il y avait vraiment de l'héroïsme chez les braves gens qui abandonnaient une terre déjà faite, pour aller s'ensevelir dans la forêt.Ils auraient bien pu se créer une existence plus facile en se dirigeant vers les villes ou en s'exilant dans la républi-

MAGASIN DE M. THOMAS JUNEAU, DE ST-PAULIN.

que voisine, leur vie aurait été faite de moins de misères et de moins de privations; mais ces avantages du moment ne les ont point touché, car si les villes et les Etats-Unis leur assuraient le pain de chaque jour, ils ne pouvaient rien donner pour l'avenir, et, nos pères voulaient fonder ils voulaient créer une œuvre durable et c'est pour cela qu'ils ont lutté, qu'ils se sont privés, qu'ils ont sué toutes leurs sueurs...

Aujourd'hui nous jouissons de leur œuvre, nous ne nous doutons peut-être pas de ce qu'il a fallu de temps et de sacrifices pour mettre en valeur ces biens que nous possédons et dont nous sommes si fiers. Ne jouissons point en ingrats, revivons un peu du passé, ressuscitons la mémoire de ceux qui nous ont frayé la route, et ce souvenir ravivra notre courage, tout en augmentant notre foi et notre patriotisme.

. . . . . .

A cette fin nous sommes heureux de publier quelques notes sur une de nos belles paroisses canadiennes : St-Paulin de Nole...

La paroisse Saint-Paulin, dans le comté de Maskinongé, est gracieusement sise au bord des Laurentides.

Elle n'est pas dans la plaine, puisqu'elle est faite de magnifiques vallons, elle n'est pas non plus dans la montagne puisqu'on y voit rien de la rudesse, de l'astérilité et de la sauva-

EGLISE ACTUELLE DE ST-PAULIN

ge magesté des montagnes. Ses habitants jouissant à la fois du charme des terrains plats et du charme peut-être plus grand encore des lieux élevés; excellente culture de grains et de légumes, air, très pur, embaumé par la proximité des bois de cèdre et d'épinettes, cours d'eau magnifiques, châtes superbes, dont l'une doit bientôt fournir la force nécessaire pour l'éclairage à l'électricité des villages de Saint-Paulin et de Saint-Barnabé, et dont les deux autres qui ne sont pas les moindres, attendent qu'un industriel les utilise et en fasse une richesse active...

La paroisse est sillonnée de côteaux aux pentes douces que la Providence a disposés dans un ordre admirable et qui servent de limite naturelle aux terres en état de culture.

Des sources nombreuses fournissent une eau très douce et très pure; et l'on doit construire cet été même, un

M. L'ABBE BAROLET, 4ème curé de 1874-1886.

nouvel aqueduc, qui alimentera une grande partie de la paroisse et protégera le village contre les accidents par le feu.

Saint-Paulin ne laisse par d'être relativement jeune. En 1821 notre paroisse n'était qu'une immence forêt d'épinettes et de cèdres entre mêlés de magnifiques bosquets d'érables et de mérisiers.

Les compagnies à bois n'avaient pas encore pénétré jusqu'ici, et ce furent des colons qui, les premiers, quittèrent la vielle paroisse de Saint-Léon-

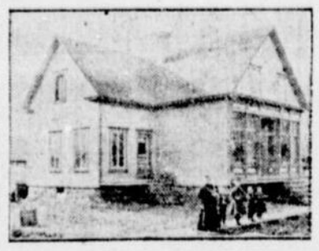

Magasin de M. HERCULE ABRAM.

VUE DE LA RUE PRINCIPALE RUE DU VILLAGE.

M. H. LOTHINVILLE, 1er curé de 1850-1856.

le-Grand, pour s'emparer du nord et y former une nouvelle pépinière canadienne française,

Antoine Lambert, J. Bte Brulé, J. Bte Lafond et Joseph Lefrenière furent les premiers colons qui, en 1821, plantèrent leur tente dans cette partie de la paroisse appelée aujourd'hui Beauvallon.

Antoine Lambert coupa le premier arbre et fit, au printemps de 1822, la semence de quatre minots d'avoine ; dans le cours de l'été suivant il construisit la première grange qui fut élevée dans St-Paul, et J.-Bte Brûlé y édifia la première maison. En cette même année 1822, FRANÇOIS JULIEN, ISIDORE ONEVILLE, et JEAN COLLARD vinrent à leur tour prendre des lots de terre, les deux premiers dans le deuxième rang de Beauvallon et Jean Collard dans le premier rang de Beauvallon où il établit ses trois fils, Benjamin, Jean, et Paul Collard. C'est

M. N. O. LARUE, 3ème curé de 1859-1874.

sur ces terrains que sont érigés aujourd'hui le village et l'église de St-Paulin, le terrain de Jean a été plus tard acquis par M. Thomas Juneau, marchand, qui en est le propriétaire actuel. La terre défrichée par Frs. Julien, n'a jamais changée de nom et elle est aujourd'hui la propriété de Dame Vve Philias Julien, riche rentière, parente des premiers colons de ce nom. La paroisse possède encore un ancien colon, M. Joseph Julien "le père JOSE", rentier, qui a vu s'opérer les plus grandes transformations de notre paroisse; né en 1822, il n'avait que 22 ans quand il devint chef de famille.

Le père José porte aisément ses quatre-vingt-trois printemps, c'est un canadien du bon vieux temps; esprit encore lucide, mémoire heureuse, humeur joviale, — et c'est là son trait caractéristique — il plait à tous ceux qui

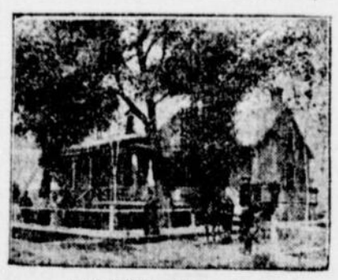

PREMIER PRESBYTERE

l'abordent, et l'auteur de ce modeste travail lui doit ses remerciements pour les précieux renseignements qu'il lui a donnés sur ce sujet.

Vers ce même temps, un marchand de bois américain, M. Kimpton, accompagné de Basile Lavoie, visita Moustique, (village Hunterstown), dont il devint bourgeois, plus tard tout le township Hunterstown lui fut cédé par J.-Bte Larue, ancien milicien de Québec, qui l'avait lui-même reçu du gouvernement en récompense de ses services dans la campagne de 1812. M. Kimpton construisit en 1828, un moulin sur la Rivière du Loup, et bientôt autour de ce moulin se forma un puissant village qui prit le nom de Hunterstown. Le moulin fut détruit par le feu et les nouvelles constructions furent faites à Louiseville, mais le villa-

MAGASIN DE M. NEREE FERRON

ge subsiste toujours et continue d'être un centre d'affaires ayant sa municipalité particulière.

Chaque année, de nouveaux colons continuèrent à venir s'établir en grand nombre si bien qu'en 1847 l'évêque de Québec jugea à propos d'ériger canoniquement la paroisse sous la vocable de St-Paulin de Nole; elle comprenait

M. OLIVIER DOMPHOUSE, maire de St-Paulin.

une partie des fiefs Dumontier et Grand pré. L'année suivante la paroisse était érigée civilement. Avant cette époque les colons étaient obligés d'aller à St-Léon-le-Grand pour remplir leurs devoirs religieux et l'on se plait à citer certains faits originaux qui nous donnent une idée de la foi de nos pères qui ne craignaient pas de faire à pieds trois lieues chaque dimanche afin d'avoir le bonheur d'entendre la messe, malgré qu'ils eussent travaillé toute la semaine comme des mercenaires; un tel exemple de foi devrait faire rougir plusieurs de nos catholiques actuels qui manquent la messe pour le prétexte le plus futile tandis qu'ils ont mille fois plus raison que nos ancêtres d'être scrupuleux pour l'accomplissement de ce devoir religieux.

M. JOSEPH JULIEN, le plus ancien citoyen de St-Paulin.

La première obligation que s'imposèrent les nouveaux paroissiens fut de construire une église. Commencé en août 1848, le nouveau temple fut terminé l'année suivante, il était entièrement construit en bois et mesurait 80 pieds de longueur — 45 pieds de largeur — 44 pieds de hauteur. Ce fut Messire Thomas Cooke, Vic. Gén. et curé des Trois Rivières, dont il devint évêque deux ans plus tard, qui bénit solennellement l'église, le 27 juin 1850. La paroisse étant d'abord dans l'impossibilité d'avoir un curé en permanence, fut desservie durant quelque temps par M. le curé Aubry, de St-Léon-le-Grand, qui venait lui-même ou

MAGASIN DE M. GILBERT BLAIS

envoyait son vicaire M. Lothinville, dire la messe aux colons de trois semaines en trois semaines jusqu'en octobre 1850, alors que M. Lothinville fut promu à la cure de St-Paulin ; la paroisse comptait alors cinq cents communiants. Le nouveau curé fut bientôt obligé d'abandonner sa paroisse pour raison de santé et il fut remplacé par M. Lassiseraye qui prit possession de sa cure le 11 octobre 1856. M. Lassiseraye, après trois ans de ministère au milieu

Le magasin de M. A. J. THIBODEAU.

M. le notaire FOISY, secrétaire-trésorier de la municipalité de St-Paulin.

de nous fut envoyé à la Pointe-du-Lac et la desserte de la paroisse fut confiée à M. N. O. Larue. M. Larue fut un homme d'action, rempli de zèle et de charité, il dépensa toutes ses énergies au perfectionnement de sa paroisse; on lui doit l'érection du premier presbytère et celle de notre couvent qui fut confié aux RR. S. S. de l'Assomption. La R. S. Ste-Marguerite fut la première supérieure de cette nouvelle maison, elle était assisté des RR. Srs. St-Frs-Xavier, St-Alphonse et Ste-Anne. Dès la première année de son ouverture le couvent reçut quatre-vingt-quatre élèves dont cinquante-deux filles et trente-deux garcons tant

(Suite à la 9e page)

DODGE
POULIES MODELES
ONEIS, SEPAREES
Les plus en vogue. Reconnues les meilleures partout
Le plus grand stock à Montréal, livraisons immédiates.
DODGE MANUFACTURING CO.
419 rue St-Jacques, Montréal.
L-mer-sam-jno

La Courroie
THE J.C. McLAREN BELTING CO. OAK EXTRA TANNED EST'D 1856
Fait rouler légèrement les roues du commerce.
292 RUE ST-JACQUES.

SYSTEME EPUISE
C'est un (ou maladie) auquel les médecins donnent plusieurs noms, mais que tous d'entre eux comprennent réellement. C'est un épuisement des forces vitales qui soutiennent le système. Quelles que puissent en être les causes (car elles sont innombrables), les symptômes se ressemblent : l'insomnie, la prostration ou la fatigue, la dépression de l'esprit et le manque d'énergie pour toutes les affaires de la vie se
FORCE VITALE et ÉNERCIE
pour rejeter ces sensations morbides, et l'expérience prouve que comme la nuit succède au jour, cela peut être plus sûrement obtenu par un traitement avec le célèbre tonique vivifiant
THERAPION No 3
qu'au moyen de toute autre combinaison connue. La santé délabrée sera rétablie aussi sûrement qu'il est pris suivant les directions qui l'accompagnent.
LE FLAMBEAU MOURANT DE LA VIE BRILLE D'UN NOUVEL ECLAT.
et une nouvelle existence remplace ce qui semblait naguère épuisé, "usé" et sans valeur. Ce merveilleux restaurant est purement végétal et inoffensif, est agréable au goût approprié à toutes les constitutions chez les deux sexes; il est difficile d'imaginer un cas de maladie dont le caractère principal est la débilité qui ne sera pas rapidement et permanemment guéri par ce remède infaillible, destiné à remonter dans l'oubli, tout ce qui l'a précédé dans le traitement de cette classe nombreuse de maladies.
THERAPION est vendu par tous les principaux pharmaciens dans l'univers.
Les acheteurs doivent voir à ce que le mot : "Therapion" soit sur le timbre du Gouvernement Britannique (en lettres blanches sur fond rouge) fixé à chaque paquet par ordre des Commissaires Hon. de Sa Majesté, sans lequel il y a contrefaçon.
Vendu par Lyman Bros Co., Ltd., Toronto, et E. Fougera & Co., 26 to 30 North William Street, New-York. Prix, 1 piastre. Frais de poste, 4 cts.

Marque de Commerce
CUERI LES Hommes et les Femmes
GRAND PRIX
Employez Big G, pour les écoulements anormaux, inflammations, irritations ou ulcérations des membranes muqueuses. Sans douleur. Garanti ne pas resserrer. Prévient la contagion. Vendu par les Pharmaciens, ou envoyé discrètement par exprès sur réception de $1.00 toutes bouteilles $2.75. Circulaire sur demande.
The Evans Chemical Co. Cincinnati, O. U.S.A.
$1.00
m-j-s—jno

Adresse télégraphique : Halltype. Tél. Main 256.
THE HALL ENGINEERING WORKS
Ingénieurs, fabricants de chaudières, fondeurs en cuivre et en fer, ouvriers en cuivre et forgerons. Agents pour le réfrigérateur de J. & E. Hall, 14 rue Ufot, Montréal.
THOMAS HALL, M.N.E.C.J.E.S., autrefois ingénieur Sort. de MM. Elder Dempster & Co., et de la Cie du chemin de fer du Pacifique Canadien, Londres.
116-1 a THOS. O. SINCLAIR.

TEL. MAIN 1161
THOS. SONNE, Sr
FABRICANT
d'AUVENTS TENTES, TOILES CIREES
et toute sortes de
couvertures imperméables pour chevaux et voiture,
103 Rue des Commissaires, angle de la rue St Sulpice
79—vsr-sam-5 a

LA COMPAGNIE DE VITRINES DE MONTREAL
A. T. EARL, Propriétaire.
Manufacturier de vitrines en nickel, argent, noyer noir, cerisier, ébène, mahogany. Fournitures pour bijoutiers, pharmaciens, hôtels, magasins et bureaux, 336-338 rue Craig Ouest, Montréal. Tél. Main 2074. 23—ma-j-s

Economiser le Gaz en employant l'alumière
"Kern"
qui est en tout point supérieure à toutes les autres,
O. OUIMET, Agent,
No 4 Rue St-Denis.
Plombier expert. Appareils à gaz et à électricité. m-j-jus

(Bureau : 1 en. Bell Main—2581
(Entrepot " " Est—2204
(Résidence " " Est—2364
MICHAUD, FRERES & CIE,
Exportateurs de Grains.
Bureau : 91 rue St-François-Xavier
Marchands de Farine, Son, Moulée, Etc.
Entrepot : No 272 rue Notre-Dame, Hochelaga
MONTREAL
Nous avons constamment en entrepot les produits suivants :
Farine d'avoine. Farine patente à boulanger. Farine forte à boulanger. Farine patente à pâtisseries. Son de blé-d'Inde. Blé-d'Inde américain. Blé à volailles. Graine de blé.
204—1 an P-j-s—C

Charbons de Pictou
LA INTERCOLONIAL COAL MINING COMPANY, Limited
Offre en vente son
Charbon Intercolonial
En morceaux ou concassé
S'adresser au bureau-chef
CHAMBRE 311
Edifice de la Banque des Marchands
—123 ao

COLONIAL HOUSE
SQUARE PHILLIPS
10% D'ESCOMPTE
Au Comptant en Sus de Tous les Autres Escomptes ou Reductions

RAYON DE LA PORCELAINE
Vente de Services à Thé.
Stock entier de $3.50 à $100.00, moins 20 pour cent.
Patrons de stock moins 10 pour cent.
OFFRES SPECIALES
Services à thé en porcelaine anglaise, 40 morceaux, avec bord doré, régulier $5.00 pour $4.00.
20 services à thé en porcelaine anglaise, régulier $10.00 pour $7.00.
10 services à thé en porcelaine Limoges, anglaise, régulier $20.00 et $22.00 pour $15.00.
Stock entier de patrons de stock comprenant services à déjeuner, moins 10 pour cent.
Services de toilette, variant de $1.65 à $5.00, moins 10 pour cent.
Services de toilette, variant depuis $5.00, moins 20 pour cent à 40 pour cent.
Table spéciale de lignes désassorties, moins 50 pour cent.
Porte-parapluies depuis 20 pour cent à 50 pour cent.
Crachoirs en porcelaine, moins 20 pour cent, prix variant de 30c à $1.50.
Tables spéciales d'articles moins 50 pour cent.
Tables spéciales à $1.00, $2.00, $3.00, $4.00, et $5, avec de grosses réductions comprenant vases, ornements, jardinières, assiettes, plats, bustes, etc. Tous inappropriés comme cadeaux de mariage

RAYON DE L'ARGENTERIE
ATTRACTIONS SPECIALES DANS CE RAYON :: :: :: ::

ETOFFES A ROBES NOIRES — SPECIAL
Voile de Paris noir pure laine..... 75c.
Voile de Paris noir pure laine..... 90c
Voile de Paris noir pure laine..... $1.50
Etamine de voile..... $1.50.
Bengaline soie et laine noire, $1.50. Tous pour être vendus à 33 1-3 pour cent d'escompte avec 10 pour cent extra au comptant.

RAYON DES MANTEAUX
75 jupons en alpaga, sateen et coton noirs et de couleur pour dames, moins 33 1-3 pour cent.
50 Peignoirs en chalis, cachemire et soie chinoise pour dames,—articles pour l'été, moins 33 1-3 pour cent.
20 Robes en voile de différentes nuances pour dames, moins 50 pour cent.
25 Costumes en voile, canevas et Etamine de différentes nuances, pour dames, moins 50 pour cent.
Imperméables pour dames, demoiselles et enfants, moins 20 pour cent.

RAYON DE LA BONNETERIE
Camisoles de Dames
Camisoles en soie et coton mélangés, (crême) sans manches, pour dames,50 et 60c.Camisoles en fil à côtes, sans manches, de toutes grandeurs, pour dames, 50c, Camisoles en coton à côtes, sans manches pour dames, à 15c, 20c, 30c, 35c et 40c. Camisoles à col bas, en coton à côtes, manches courtes, pour dames à 20c et 45c chacune
Camisoles à col montant, en coton à côtes, manches courtes, pour dames, 30c et 50c, Bas en coton noir pour dames, à 25c, 50c et 90c.
Bas en coton noir, avec pieds en balbriggan, pour dames, 25c, et 40c.
Bas en coton noir avec pieds blancs, pour dames, 40c.
Bas en coton tan, pour Dames, 25c et 45c.
Bas en fil pour dames, à 45c, 50c, et 65c la paire.
Devant en dentelles, à 65c la paire.
En dentelle allover, à 40c la paire.
Bas en beau fil bleu-marin, avec pois, pour dames, à 50c la paire.
Bas en fil fantaisie pour dames, à 60c la paire.
Bas en fil champagne, pour dames, 50c la paire.
SPECIAL
Sous-vêtements Ramie pour dames.
20c de chaque vêtement, moins 33 1-3 pour cent.
Très belles camisoles en gaze de laine, couleur naturelle, manches longues et courtes, moins 33 1-3 pour cent.

RAYON DES ARTICLES SPORTIFS
Articles pour Tennis, Golf, Lacrosses, Baseball, Croquet et agrès de pêche, tous moins 10 pour cent et 10 pour cent extra au comptant.
Paniers de tous genres, moins 10 pour cent.
Carrosses de bébés, tables d'invalides, "Baby jumpers" "Baby walkers", moins 10 pour cent au comptant seulement.
HAMACS
Moins 10 pour cent et 10 pour cent extra pour du comptant.
Tous les jouets, moins 10 pour cent et 10 pour cent extra au comptant.

RAYON DE L'OPTIQUE
Nous venons de recevoir de Paris, un gros lot de Baromètres français depuis $2.25 à $30.00. Ces baromètres sont les plus exacts sur le marché.
Aussi baromètres d'altitude pour sortie, inspection et arpentage, depuis $6.00 à $45.00.
Thermomètres de toutes sortes pour chambres de malade, salles de bain, celliers, couches-chaudes, confiserie, pour extérieur, enrégistrant automatiquement, etc, à de très bas prix.
Longues-vues de Lemaire, $11.00 à $30.00, 8 lentilles.
Lorgnette d'opéra de Lemaire, 12 lentilles, $10.50 à $14.00.
PYROGRAPHIE
Un stock très complet d'accessoires et de matériaux.
Kodacks, Cameras et Accessoires. On développe et on imprime.
Attention Spéciale apportée aux commandes par la poste.
HENRY MORGAN & CO.
MONTREAL

UN PIONNIER du WISCONSIN

Recommande Peruna comme "Valant son Pesant d'Or."

Peruna est un tonique contre le Catarrhe et spécialement approprié aux forces déclinantes du vieil age.

Un grand âge vigoureux et bien portant signifie simplement des organes sains et en bon état de fonctionnement conservés au-delà de la limite ordinaire.

Règle générale, à l'âge de 60 ou 70 ans, les fonctions commencent à décliner et les différents organes perdent de leur puissance naturelle.

Ceci ne devrait pas se produire. Au moins pas dans tous les cas. Beaucoup d'hommes et de femmes ont conservé leur santé et leur vigueur beaucoup plus longtemps. Nous avons classées plusieurs lettres d'octogénaires qui ont trouvé Peruna d'un prix inestimable, pendant qu'ils avançaient de plus en plus en âge.

A eu le Catarrhe plusieurs hivers. — Deux bouteilles de Peruna l'ont guéri.

M. Carl Sierks, Dale, Ill., écrit :

"Pendant plusieurs hivers j'ai eu le catarrhe et je toussais continuellement et comme j'avais quatre-vingt ans, j'ai cru mes jours comptés. Je fis usage de différents remèdes sans succès. Puis je me procurai votre calendrie où je lus les témoignages de plusieurs qui avaient été guéris par Peruna. "J'achetai deux bouteilles de Peruna et j'en fis usage suivant la prescription. Je fus très surpris,car au troisième jour, j'étais mieux, et après une semaine, j'étais guéri complètement. J'hésitai à dire que j'étais guéri, car je voulais l'éprouver, mais l'hiver se passa, de même l'été et partie de cet hiver, et je suis encore en bonne santé. Je n'hésite pas à recommander Peruna à ceux qui souffrent du catarrhe.

Agé de 83 ans et encore bien portant.

A atteint 80 ans et pèse 156 livres

M. Levi Kegg, Ramsbury, Pa., écrit:

"Votre remède m'a fait tant de bien que je me propose d'en avoir toujours sous la main.

J'avais tous les symptômes du catarrhe systémique. Mes yeux étaient rouges et enflammés, ma gorge, mon estomac et mes intestins me donnaient du malaise, j'étais nerveux et j'avais des maux de tête nerveux. Je suis maintenant guéri par Peruna. Je suis âgé de 80 ans et je n'ai jamais pesé plus que 140 livres et maintenant je pèse 156 livres."

Un homme de 91 ans trouve Peruna de grande valeur.

M. Ameriah Hendrickson, 86 rue East Gay, Columbus, Ohio, écrit la lettre suivante à la Peruna Drug Mf'g Co.:

"J'aurai quatre-vingt-treize ans à mon prochain anniversaire. Ma vue est bonne et je n'ai jamais porté de lunettes.

J'ai jusqu'à ces deux dernières années, joui d'une très bonne santé. Ma maladie n'est rien de spécial, mais ressemble à quelque chose comme la faiblesse du vieil âge. Je trouve Peruna d'une grande utilité pour moi. Il fortifie l'estomac, et la digestion et je n'ai jamais rencontré de remède d'une aussi grande valeur que Peruna.

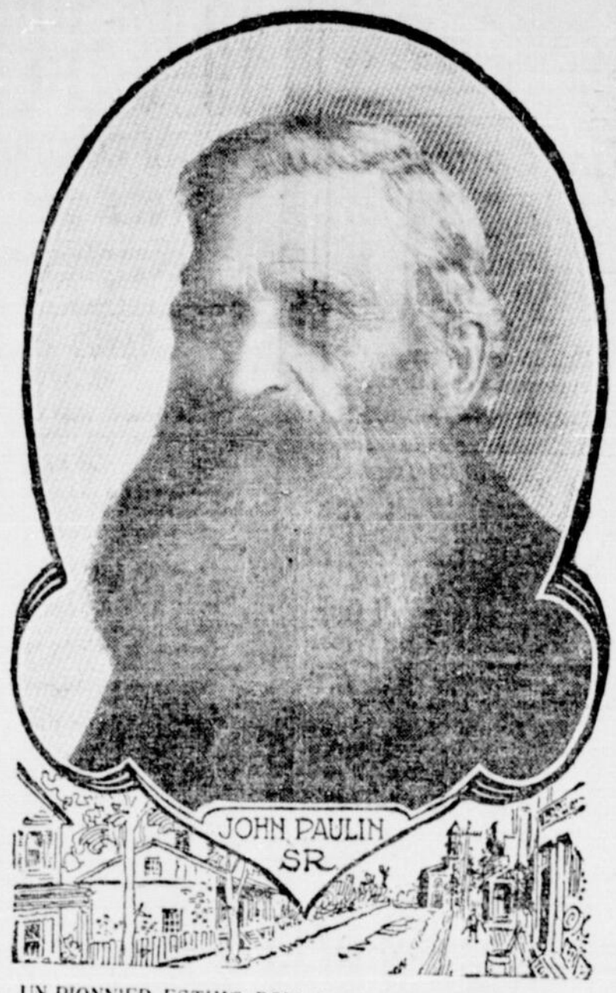

UN PIONNIER ESTIME DOIT LA SANTE A PE-RU-NA.

M. John Paulin, S., un pionnier de Port Washington, Wis., est tenu en haute estime par les résidents de cette place. Il est un des plus vieux citoyens. Dans une lettre récente, il dit :

"J'AI FAIT USAGE DE PERUNA AVEC D'EXCELLENTS RESULTATS POUR LA TOUX ET LES RHUMES QUI ME CAUSAIENT DES MALAISES TOUS LES AUTOMNES ET LES HIVERS. IL A AUSSI GUERI MON CATARRHE QUI DEVENAIT PLUS AIGUE A CHAQUE FOIS QUE JE PRENAIS LE MOINDRE FROID. JE RECOMMANDE PERUNA PARCE QU'IL VAUT SON PESANT D'OR."

La Colonie Chinoise DE MONTREAL

(Voir 16te page)

Comme San Francisco et New-York Montréal a son quartier chinois, moins important, sans doute, que celui des deux grandes villes des Etats-Unis, mais très intéressant pour l'amateur d'êtres et de choses exotiques. Ce quartier s'étend, dans la rue Lagauchetière, entre les rues Saint-Urbain et Saint-Charles-Borromée.

Là, les sujets du Céleste Empire sont entassés dans une douzaine de vieilles maisons dont le peintre et le blanchisseur ne se sont point approchés depuis nombre d'années et que l'on semble vouloir laisser tomber en ruines. Aux fenêtres antiques tapissées de toiles d'araignées et d'une épaisse couche de poussière faisant l'office de rideaux beaucoup de vitres manquent. A leur place on a collé des feuilles de papier jaune ou rouge, ou cloué des planchettes.

Dans ces maisons on trouve deux ou trois restaurants dont la spécialité est le traditionnel "chop suey", et deux magasins remplis d'étranges produits alimentaires qui dégagent des odeurs "sui generis".

Voici de longue tiges ressemblant à de grosses aigues marines desséchées et sentant la morue salée; là sont rangés une multitude de pots de grès contenant une poudre brunâtre, comme du tabac à priser, puis des jarres de verre renfermant des fruits secs ou confits, des amandes, etc.

Nous avons visité, l'autre jour, ces magasins en compagnie de deux imposants détectives devant lesquels les pauvres Chinois, tremblants encore au souvenir de quelques récentes descentes de police dans les fumeries d'opium du quartier, sont restés médusés.

L'installation des restaurants est tout à fait sommaire: des tables de bois blanc, des chaises sur le plancher nu ; aux murs tendus de papier à cinq sous le rouleau, quelques chromos accrochés. Et c'est tout.

Dans ces restaurants se réunissaient, il y a peu de temps, maint personnages des deux sexes de réputation plutôt douteuse, pour y savourer le "chop suey", pour y tramer de noirs complots ou s'y dire de tendres choses. Mais les apparitions intempestives de nos policiers et quelques arrestations leur ont fait choisir d'autres lieux de rendez-vous.

Le temple chinois occupe une grande chambre d'un restaurant, au premier étage d'une maison sise au coin des rues Saint-Urbain et Lagauchetière. Un charmant fils du ciel, M. Lee—tous les Chinois semblent s'appeler Lee—nous a permis de le visiter.

Nous y avons contemplé, perdu au milieu de riches ornements d'or, d'argent et de soie artistement travaillés, un dieu à longues moustaches pendantes, accroupi et bedonnant sur un autel.

La chambre, assez bien entretenue, ne contient aucun siège ; ses cloisons sont tapissées de papier peint et d'affiches écarlates en langue chinoise.

Mais notre visite a été courte, car nous ne voulions pas troubler le repos et la quiétude du dieu, et nous étions impatient de voir une de ces fumeries d'opium dont les journaux avaient tant parlé.

M. LEE CHOU

Intrépidement, nous gravissons l'escalier d'une baraque de la rue Lagauchetière.

—C'est là, nous apprend l'un de nos cicerones, que l'on a fait dernièrement une descente fructueuse.

Voici un palier sur lequel donnent deux portes. Celles-ci sont fermées. Nous frappons à la première. Pas de réponse. Nous frappons avec plus de force. Rien ne bouge. L'un de nos compagnons se penche, jette un coup d'œil dans la pièce par le trou de la serrure et se relève en souriant. Nous regardons à notre tour. Un Chinois est assis devant nous, à une table, et il mange, imperturbable. Ses petites baguettes de bois voyagent avec activité entre son bol de riz et sa bouche. Nous frappons de nouveau, mais notre Chinois ne veut rien entendre.

Nous nous avisons alors d'entrer par la seconde porte. Celle-ci s'ouvre sous notre poussée et nous voici dans une chambre au plafond noir comme de l'encre et dont l'unique meuble est une espèce de table sur laquelle est étendue une natte.

Le mangeur est venu à notre rencontre, le sourire sur les lèvres, comme enchanté de notre visite.

Dans une chambre contiguë un blanc est allongé, tout habillé, sur une natte, la tête reposant sur un paquet de loques crasseuses. Il lit un journal anglais, mais ne fume pas. D'ailleurs, nous avons beau renifler, nous ne pouvons sentir la moindre odeur d'opium.

—On ne fume plus ici, nous déclare le bon Chinois. J'ai vendu toutes les pipes, tout l'opium.

—Mais vous avez bien le droit de fumer vous-même, lui disons-nous.

—Moi, je ne fume jamais l'opium, je ne fume que le tabac, répond-il.

Et il exhibe un gros morceau de bambou creu, d'une verge environ de longueur. C'est sa pipe ou, plutôt, la pipe de la maison, car plusieurs Chinois s'en servent à tour de rôle.

La partie inférieure de cette pipe est remplie d'eau, vers le milieu se détache une minuscule tête de pipe en cuivre. Dans cette tête de pipe on met une pincée d'un tabac spécial, fin comme du poil, puis on allume une allumette ordinaire dont la flamme sert, non pas à allumer le tabac comme on pourrait le croire, mais une baguette de papier de bambou roulé qui brûle sans flamme. La partie de cette baguette qui est en combustion est appliquée sur le tabac tandis que le fumeur aspire, souffle, puis aspire de nouveau dans le tube de bambou. On entend un gargouillis,le fumeur renvoie une bouffée de fumée, et la pipe est éteinte. Quand on veut remettre la baguette de papier en état de service il suffit de souffler dessus....

Nous allons visiter une autre ancienne fumerie sans plus de succès. La police a, évidemment, répandu dans le quartier une terreur salutaire. Il n'y a plus là-bas une once d'opium. Nous sommes très édifié.

Pour finir notre visite nous allons, en passant, saluer M. Lee Chou, un riche commerçant de la rue St-Charles-Borromée qui a adopté les manières des blancs et n'a plus de chinois que les traits. M. Lee Chou occupe deux étages d'une maison en brique. Il a épousé une de ses compatriotes et demeure au Canada depuis nombre d'années.

M. Lee Chou parle anglais avec facilité ; c'est lui qui sert d'interprète aux gens de son pays quand ils ont quelque démêlé avec la justice. Il est l'agent de plusieurs maisons de commerce et vend lui-même des produits pharmaceutiques.

Grâce à lui nous apprenons que la colonie chinoise de Montréal, qui compte environ 2,000 personnes, dont quatre ou cinq femmes, se compose d'anciens habitants de la province de Quong Tong, dont la capitale est Canton, et qu'il ne faut pas les confondre avec les Chinois du nord, hostiles aux étrangers dans leur pays.

Une idée de Dowie

NEW-YORK, 10—Une dépêche de Chicago au "Tribune" dit que John Alexander Dowie veut essayer d'implanter ses doctrines à Paris. Il se propose d'arriver dans la capitale française avec 3,000 disciples, mais il n'amènera pas de femmes.

SALSEPAREILLE d'Ayer

La Salsepareille des médecins. — La Salsepareille essayée et mise à l'épreuve. La Salsepareille qui rend le sang rouge et riche ; renforce les nerfs : reconstitue tout le système.

J.C. AYER CO, LOWELL, MASS.

UNION 2 TYPO

CHRONIQUE OUVRIERE

Le conflit dans l'industrie du transport à Chicago ne laisse encore prévoir aucune issue

La grève de Chicago ne paraît aucunement vouloir se terminer par une entente. Toutes les tentatives d'en arriver à un arrangement ont failli les unes après les autres à la suite de longs pourparlers soit entre les parties en conflit, soit entre l'une d'elle et des interventions extérieures.

A la dernière conférence, qui a eu lieu mercredi dernier, entre les représentants des grévistes et les compagnies, les travailleurs ont offert de reprendre le travail aux conditions suivantes qui ont été repoussées par les employeurs :

1er Il est entendu que la fin de la grève sera décrétée pour les employés des compagnies de factage et des autres compagnies impliquées dans le conflit.

2ième Qu'il ne sera fait aucune différence entre unionistes et non-unionistes.

3ième Tous les policiers, sous-shérifs ou autres personnes armées devront immédiatement cesser leur service.

4ième Avant d'embaucher de nouveaux employés, les anciens employés devront être réintégrés à leur emploi, excepté ceux qui se sont rendus coupables de quelque infraction aux lois.

5ième Tout différend pouvant s'élever entre patrons et employés seront réglés par arbitrage.

Les employeurs ont déclaré que ces propositions étaient inacceptables dans leur ensemble et qu'ils ne voulaient pas même les discuter.

Et l'on en est encore là.

Les chemins de fer de l'Etat en Suisse.

(Du "Courrier Européen").

Les journaux suisses ont publié il y a une dizaine de jours les principaux résultats de l'exploitation des chemins de fer fédéraux pendant l'année 1904.

Le "Journal des Débats", le "Journal des Transports", et une série d'autres organes qui ont pour consigne de reproduire leurs informations en matière de chemins de fer, s'empressent toujours de signaler au public français tous les faits, tous les chiffres empruntés à l'expérience suisse dont on peut se servir pour combattre en France le rachat. Et comme les autorités administratives en Suisse—autorités municipales, cantonales et fédérales—sont toujours pessimistes dans leur révisions budgétaires, comme, en particulier, la direction des chemins de fer fédéraux grossit ses prévisions de recettes jusqu'au moment où le budget boucle par un déficit, lesdits journaux ne se font jamais faute de mentionner ces prévisions budgétaires inquiétantes, et d'en tirer argument, et d'en conclure que le rachat des chemins de fer est une lamentable erreur...

Le "Journal des Débats" annonçait triomphalement, pour 1904, un déficit de 1,200,725 francs ; or, les comptes publiés récemment ont fait ressortir à la place de ce déficit un "excédent de 60,759 francs" et le "Journal de Genève" ou les "Débats" citent quand ils le jugent utiles, déclare, en un article paru dans son numéro du 1er mai, que "l'excédent effectif est même beaucoup plus considérable". L'article commence par ces mots:

Le compte de profits et pertes des chemins de fer fédéraux pour 1904 boucle par un modeste excédent de recettes de 60,754 francs. En réalité, le résultat du compte est plus favorable, attendu qu'il a été versé en 1904 au fonds de renouvellement 8,369,081 francs, c'est-à-dire, 1,338,576 francs "de plus que la somme des prélèvements opérés sur le même fonds. Cet excédent constitue une véritable réserve latente", pour la bonne raison que la dotation réglementaire du fonds de renouvellement a été calculée trop largement et dépasse les besoins auxquels elle doit faire face. L'exercice de 1904 a fait un appel exceptionnellement important au fonds de renouvellement, et cependant, comme nous venons de le voir, ses exigences sont restées bien au-dessous du niveau des versements qui ont alimenté le fonds dans la même année.

—o—

Donc, au lieu du déficit prévu, un excédent et même, en réalité, un excédent très important. Pourquoi le "Journal des Débats" n'en a-t-il rien dit? Et pourquoi ne trouvons-nous rien non plus, sur cette question, dans le "Journal des Transports", qui cite si volontiers, d'habitude, le "Journal de Genève"?

La vérité est que les comptes de la gestion des chemins de fer fédéraux qui viennent d'être publiés font ressortir d'une manière éclatante les avantages très considérables apportés au pays par le rachat.

Les tarifs de voyageurs et les tarifs de marchandises ont été fortement réduits ; d'où un énorme accroissement du trafic. Le nombre des voyageurs, par exemple, s'est élevé, de 1903 à 1904, de 48,630,000 à 54,430,000, ce qui représente une progression de 6 millions ou de 12 p. c. Le nombre et la vitesse des trains ont été accrus: de 29,323,523 kilomètres-locomotives en 1903, on passe, en 1904, à 30,870,030. Donc, pour le public ainsi que pour le commerce, nous constatons des avantages très marqués.

Et de même pour le personnel ; la durée du travail a été réduite de 12 heures à 11 heures, les salaires et les petits traitements ont été relevés, la taux des secours en cas de maladie et le chiffre des retraites ont été relevés également, le chiffre du personnel employé à poste fixe a été accru ; de 14,309 il a été porté à 16,501.

Il faut ajouter que chaque année une partie du capital est amorti, et qu'ainsi, dans 56 ans, la Confédération possédera un réseau valant un milliard et exempt de toute dette, alors que, si le rachat n'avait pas eu lieu, ce réseau serait la propriété de quelques milliers d'actionnaires et que la Confédération, pour l'acquérir, devrait débourser un milliard.

Ce sont les bénéfices de l'entreprise qui alimentent automatiquement l'amortissement. Et après que l'amortissement a été opéré, il reste dans la caisse, nous l'avons vu, des excédents qui ne sont pas négligeables.

Profit énorme pour le public, pour le personnel, pour la Confédération ; voilà le bilan effectif de cette "bille-vesée interventionniste" que fut le rachat.

EDGARD MILHAUT,
Professeur d'économie politique à l'Université de Genève.

—o—

L'unionisme en Angleterre.

Les unions du travail de Londres, comptent 411,000 membres et possèdent $7,500,000 dans leur trésor. Celles du Lancashire comptent $358,000 adhérents et ont un fonds de $6,000,000.

—o—

La désertion dans la marine américaine.

L'administration navale des Etats-Unis vient de publier une information par laquelle il appert que 3,210 marins ou 10.7 pour cent du personnel de la marine ont déserté au cours de l'année dernière. Quelques jours après la publication de ce rapport, 600 matelots de la flotte de l'amiral Evans, étaient également signalés comme déserteurs à Pensacala (Floride). Solde trop maigre et discipline inflexible sont, dit-on, les causes qui ont forcé ces marins à devenir terriens. Il y a toujours assez d'argent dans le trésor pour payer de gros prix pour les produits du trust de l'acier, mais quand il s'agit de rémunérer convenablement les marins ou les soldats, la République est trop pauvre.

—o—

Les oeuvres du travail organisé.

Le commissaire du travail Stafford, de la Californie, dans un rapport à l'office du travail de cet Etat sur le fonctionnement des assurances, conclue ainsi : "Je crois que si le public savait quelle somme énorme les unions du travail dépensent pour secours mortuaires, de maladies et autres œuvres d'assistance similaires, il comprendrait que l'anéantissement des organisations du travail à ce point de vie seul serait une calamité nationale."

—o—

La journée de travail de six heures.

Lorsque Tom Mann plaida en faveur de la journée de travail de six heures pour les ouvriers de certaines mines de l'Australie, il fut ridiculisé et traité d'anarchiste par presque tous les journaux dévoués exclusivement aux intérêts du capital.

Mais ne voilà-t-il pas qu'une commission royale, instituée pour poursuivre une investigation sur la ventilation et les conditions sanitaires des mines, vient de recommander énergiquement que les mineurs qui travaillent à des températures élevées ne soient contraint qu'à demeurer six heures par jour au fond des puits.

—o—

Mot de la fin:

Y a-t-il quelque chose de plus stupide que la loi qui oblige un député à subir les épreuves d'une réélection quand il est appelé à entrer dans un cabinet?

ELLE DOIT ETRE BIEN FONDEE

LA POPULARITE TOUJOURS CROISSANTE DES PILULES DE DODD POUR LES REINS.

Créée par des guérisons comme celle de Simon V. Landry — Il en parle lui-même.

RIVIERE BOURGEOIS Co. Richmond, C.B.,—9 juin (spécial)— Parmi les hommes nombreux de cette partie du Canada que les Pilules de Dodd pour les reins ont soulagés de maux, de douleurs et de faiblesse et qu'elles rendus forts et capables de faire une bonne journée de travail, on compte M. Simon V. Landry, M. Landry a ici de nombreux amis qui peuvent corroborer le récit qu'il fait de sa guérison.

"J'ai souffert durant plus d'un an, dit-il, de mal de dos, de faiblesse des jambes, de palpitation du cœur, de faiblesse générale et d'oppression; de fait, je ne pouvais travailler et j'étais une épave complète.

"Rien ne put me soulager avant que j'usse essayé les Pilules de Dodd pour les reins. Mais elles me firent un bien incontestable. J'en employai trois boîtes et je suis de nouveau retourné au travail".

Ce sont les guérisons qu'elles opèrent qui ont rendu les Pilules de Dodd pour les reins si populaires. Leur popularité a toujours augmenté depuis treize ans. Elle doit être bien fondée.

99 heb.

LE VOL A L'EGLISE

Eugénie Lauzon a plaidé coupable, hier, à l'accusation d'avoir volé deux saroches contenant $45.90 dans la chapelle du Saint-Sacrement, avenue Mont-Royal.

Elle recevra sa sentence lundi prochain.

Les détectives Guérin et Demers ont été félicités, par le magistrat Lafontaine, pour avoir habilement opéré l'arrestation d'Eugénie Lauzon, et lui avoir fait remettre tout le produit de son vol.

MARY ROGERS

Ses procédures sont rejetées

ALBANY, 10—Le juge Peckham, de la cour suprême des Etats-Unis a refusé de casser le jugement concernant Mme Mary Rogers, condamnée pour le meurtre de son mari.

NE VOUS ENRHUMEZ-VOUS PAS TOUS LES ANS?

Cela arrive à bien des gens. De ces rhumes atroces, ennuyeux qui vous font perdre du temps et plus souvent la santé. NE VOUS ENRHUMEZ PAS! C'est aisé; lorsque vous sentez venir le moment où généralement vous prenez le rhume, suivez un traitement très régulier avec les CAPSULES CRESOBENE et vous échapperez à cette mauvaise affection. En évitant le rhume, vous vous gardez à la fois de toutes maladies de la gorge et des poumons. Si, cependant, vous avez trop tardé et que votre rhume réapparaisse, ayez recours tout de suite aux CAPSULES CRESOBENE, elles vous en débarrasseront en un clin d'œil.

En vente chez tous les pharmaciens, ou envoyées par la malle, sur réception du prix, 50 cents le flacon, en s'adressant à M. A. Décary, pharmacien, 1888 rue Sainte-Catherine, Montréal.

VENTE SPECIALE

de Marchandises des plus Convenables pour Fêter Dignement la St-Jean-Baptiste.

Costumes en Soie de	$24.00 pour	$18.00
Costumes en Soie de	30.00 pour	21.00
Costumes en Canevas de	20.00 pour	15.50
Costumes en Alpaga de	9.00 pour	6.50

Ces Costumes sont de la plus haute nouveauté et laissent absolument rien à désirer.

JUPES DE ROBES

Nous avons ce que vous pouvez exiger de plus chic soit en Soie, Voile, Canvas, Panama, Sicilienne ou Drap de toutes sortes.

Le choix est immense et les prix sont certainement de 25 a 50 p. c. plus bas que l'on vous demandera ailleurs pour les mêmes valeurs.

MATINEES

Le choix de nos Matinées est vraiment insurpassable. N'oubliez pas de voir ces jolis modèles de Soie Japonaise que nous offrons à..... $1.75
Elles seraient très bon marché à $2.75..... $2.50
Nous en avons une ligne spéciale de $3.50 pour.....
C'est une Uraie Aubaine. Venez les Voir.

Jetté & Lemieux
AUX CLIENTS SATISFAITS.
262 RUE St. LAURENT.

BOULESTIN & CIE.
COGNAC, FRANCE.

Le COGNAC par EXCELLENCE
V.S.O.P. FINE CHAMPAGNE. V.V.S.O.P. EXTRA FINE CHAMPAGNE

PUR JUS DE RAISIN

Bien mûri dans des futs en chêne. Les médecins le recommandent à leurs malades. Il possède un goût exquis. Son arôme est délicieux.

La maison BOULESTIN & CIE., est une des plus vieilles maisons de Cognac et sa réputation est établie dans toute la France, ainsi qu'à l'étranger.

Demandez la marque BOULESTIN & CIE., et vous aurez TOUJOURS SATISFACTION.

L. CHAPUT, FILS & CIE., - Seuls Agents, MONTREAL.

POUR UN SERVICE
Prompt et Satisfaisant
N'OUBLIEZ PAS LA
BUANDERIE
DECHAUX
OU
CANADA STEAM LAUNDRY and DYE WORKS
1870 SAINTE-CATHERINE.
Tél. Est 51. Succursale, 1490 Ste. Catherine.

QUELQUES SPECIALITES POUR LA SEMAINE PROCHAINE.

TAPISSERIE *Toute personne achetant pour $2.00 dans ce rayon recevra gratuitement $5.00 de Timbres Rouges.*

SPECIAL

$2.00 de Timbres Rouges avec chaque achat de portes en "screen" de toutes les dimensions offertes à **65c, 75c, 90c, $1.00, $1.25, $1.50 et $2.00.**

$2.00 de Timbres Rouges avec un canard bien nickelé de 8, 9, et 10, valant $1.25, $1.40, $1.50 que nous offrons à **90c, $1.00, et $1.15.**

Nous donnons aussi des timbres doubles dans tous les départements et sur tous les achats.

GUENETTE FRERES, Marchands de Ferronneries et Quincaillerie.
1520 RUE STE-CATHERINE.
Entre Amherst et St-Timothée
Tel. Bell, E. 3148.

The John Murphy Company Limited

Samedi, 10 Juin, 1905.

TOUJOURS NOUVEAU

Quelqu'un a dit : "Il est nouveau tous les jours—notre rayon de costume." Vraiment il l'est. Il a toujours de nouveaux aspects. De nouvelles consignations de New-York, comme les suivantes, constituent quelques-uns des plus récents de ces aspects.

Manteaux Redingotes d'ample longueur dans les plus nouvelles créations du style, $30.00.

Robes en soie japonaise, $28.00 à $33.00.

Costumes en mousseline suisse, $12.50 à $20.00.

Costumes en toile naturelle, écrue et blanche, d'ajustement collant, (manteau 7-8, jupe plissée), $25.00 à $30.00.

Ulsters de voyage en mohair, ajustement ample et collant, $12.50 à $25.00.

Costumes de soie Shantung, $15.00 à $25.00.

BLOUSES DE GARCONNETS à 59c.

Valant jusqu'a $1.25.

Il y en a environ 300.

Toute une variété de styles.

En beau duck blanc :

Avec collet de matelot, garnies d'un rang d'insertion ou d'une ancre sur le plastron et d'un nœud de matelot.

En toile Grass naturelle :

avec grand collet en duck, garnies de galon.

En toile pesante :

Confectionnées en blouses Russes.

En duck pâle et foncé :

Avec bandelettes fantaisie, et boutons de perle.

Grandeurs 21 à 25.

Lundi à 59c.

A vendre au rez-de-chaussée, dans l'annexe.

TOILES A COSTUMES, 12½c.

Un lot que nous venons de recevoir d'Irlande ! Le genre qui se lave et ne rétrécit pas, excellent pour costumes-blouses — dans les nuances de brun, blanc, bleu ciel, bleu cadet, champagne et réséda, vert ; aussi quelques toiles Knicker pour costumes.

Vous devriez les voir, au prix de lundi, à savoir : 12 1-2c la verge.

SACOCHES EN CUIR A 25c.

Valeurs régulières, 35c à 50c.

Sacoches à main, en veau marin grenelé, noir et brun.

En maroquin grenelé.

Porte-monnaies combinaisons.

En vente, LUNDI.

DOYLEYS

A prix réduits.

Doyleys en Tènériffe, faits à la main, valaient 20c, 30c et 35c, pour 15c et 25c chacun.

Doyleys en toile brodés à la main, valaient 45c et 50c, pour 25c chacun.

Doyleys faits au tambour, valaient 30c et 35c, pour 15c.

Doyleys en appliqué, valaient 35c, 50c, 65c, 75c et 85c, pour 18c, 25c, 38c, 38c et 43c chacun.

(Rayon de la toile, 1er étage.)

EPINGLETTES POUR BEBES à 25c Chacune. Plaquées—Dentelees.

PAPIER CREPE. Dans toutes les plus nouvelles teintes, valant 60c pour 25c, ou un paquet de 10c pour 5c Lundi.

VENTES DE LUNDI AU MAGASIN DU SOUS-SOL

comprennent :—

Hamacs.

Réguliers $1.33 et $1.45 pour 90c.
Réguliers $1.75, $1.90 et $1.95, pour $1.50.
Réguliers $2.50, $2.75 et $3.00, pour $2.00.
Régulier $3.50 pour $2.75.

Ceintures de dames pour 10c.

Belles ceintures en cuir pour porter avec blouses.
Ceintures en cuir pressé, en cuir verni et en peaux de veau rouges et noires.

Ce magasin ferme tous les jours à 5.30 p.m.

The John Murphy Company Limited

Grande fête champêtre

Les dames patronnesses de l'Assistance Publique sont à préparer une grande fête champêtre qui sera donnée dans les immenses jardins de l'Assistance Publique, dimanche, le 2 juillet prochain. Comme on le voit, le dévouement de ces dames ne chôme pas, et cette fois, elles réservent à leurs amies, une surprise vraiment féerique. Les jardins seront transformés en bois enchanteurs où danseront des feux multicolores ; tout sera en pleine floraison à ce moment-là, et cela embaumera, embaumera.

Différents comités sont formés dans le but d'assurer la parfaite organisation de la fête, et le programme musical sera confié à un orchestre de renom, dont Mme Vézina, l'une des plus dévouées directrices de l'oeuvre s'est chargée de solliciter et d'obtenir le concours. Il y aura des attractions charmantes dont nous parlerons un peu plus tard, mais nous assurons dès maintenant nos aimables lecteurs et les gentilles lectrices que ce sera une soirée idéalement agréable. On peut dès maintenant se procurer des billets en s'adressant à l'Assistance Publique, 121 rue Dorchester, ou par téléphone Bell est 2919. Ceux qui désirent que les billets soient portés à domicile n'auront qu'à exprimer ce désir par lettre ou au téléphone. Ils seront payables sur livraison, au prix de 50 centins.

Cette soirée qui sera très select, est placée sous le haut patronage de MM. les échevins Lavallée, Bastien, Robillard et Lapointe. La popularité de ces édiles est un gage de succès. Toute notre brillante jeunesse, aussi bien que la société plus âgée et partant plus sérieuse, trouvera le 2 juillet au soir, à l'Assistance Publique, un programme d'amusements variés et choisis.

—o—

Mayer-Labelle

Un très joli mariage a eu lieu mardi, le 6 du courant, à huit heures, à l'église St-Jean-Baptiste de Montréal.

M. Ernest Labelle, de cette ville conduisait à l'autel Mademoiselle Elisabeth Mayer, M. Elie Mayer, entrepreneur, accompagnait sa fille et M. Gédéon Labelle, grand-père, servait de témoin au marié. La bénédiction nuptiale a été donnée par le Rév. M. Paré. L'intérieur du temple, orné de fleurs et resplendissant de lumières électriques, offrait un coup d'oeil des plus charmants. L'orgue était tenu par Madame Barsalou, et Madame Girard, Mlle Carrière et Mlle Dubois ont exécuté les morceaux de chant les plus choisis. La jeune mariée portait un magnifique costume bleu marin, avec chapeau gris.

Après la cérémonie, un superbe goûter a été servi aux parents et amis intimes, à la demeure de M. Mayer.

M. et Madame Labelle sont partis pour un voyage aux Mille-Iles. Nos meilleurs souhaits les accompagnent.

Voici la liste des cadeaux :

Ernest Labelle, marié une bague avec perle de satin ; l'hon. juge J. A. Ouimet, une épinglette, forme croissant, avec améthyste et perle de satin ; M. Léandre Ouimet, père, un sucrier en argent ; M. et Mme J. Adéiard Ouimet, avocat, set à thé en argent ; M. et Mme Léandre Ouimet, fils, un plateau à fruits en argent ; Melle Antoinette Ouimet, une corbeille à pain en argent ; M. et Mme Wilfrid Ouimet, une urne ; M. et Mme Télesphore Ouimet, une pendule en onyx ; M. et Mme Ovide Galarneau, un set à thé en porcelaine ; M. et Mme Cléophas Foucault, deux carafes en verre taillé ; M. et Madame Georges Ducharme, un corbeille à fruits en argent ; Melle Marie-Ange Ducharme, un porte-bijoux en or ; M. et Mme Adélard Bélair, un set à dépecer ; M. et Mme Emile Desjardins, une corbeille à fruits en argent ; M. et Madame Alfred Labelle, avocat, une statue en bronze ; MM. Elphège et Philippe Ouimet, set à dépecer ; M. et Mme B. Séguin, une cloche à fromage ; M. et Mme Dr J. P. Chagnon, plateau à fruits en argent ; Mme Ed. Emond, magnifique crucifix en argent ; Melles E. & B. Boisclair, service à chocolat en porcelaine ; M. et Mme Gédéon Labelle, sucrier en argent ; M. Armand Labelle, parfumeuse en verre taillé ; M. et Mme E. J. Chapleau, beurrier en argent ; Melle A. Paiement, corbeille à fruits ; Melle Eulalie Bélair, plateau en verre taillé Melle Maria Lefebvre, service à couteaux en argent ; Mme Gingras, une lampe ; Melle Aurore Duval, plateau en argent ; M. J. C. Préfontaine, une cloche à fromage ; Melles Guernon, deux jardinières ; Melle S. Provencher, un plateau ; les amis du marié une pendule en marbre et une bourse bien garnie ; Melle Louise Gauthier, un porte-carte en argent.

—o—

Mariage Ouimet-Mousseau.

Mercredi, M. le notaire J. Rodolphe Ouimet, de St-Polycarpe, épousait Melle Hortense Mousseau, fille de feu M. le Dr J. O. Mousseau, et sœur de M. J. Octave Mousseau, avocat de Montréal, et M.P.P. Le mariage a eu lieu à 6 1-2 heures. Pendant la messe, MM. H. A. Cholette, avocat de Montréal, et Napoléon Lamarre, se sont fait entendre dans de beaux morceaux de chant. Melle A. Grégoire accompagnait.

Environ une trentaine de proches parents assistèrent au déjeuner nuptial, chez la mère de la mariée.

Les heureux époux sont partis par le convoi de 9 1-2 heures, pour voyage.

Les cadeaux de la mariée ont été nombreux et riches. En voici la liste :

M. et Mme J. O. Mousseau, une lampe en verre dépoli ; le Dr et Mme E. Leguire, table en cuivre et agathe ; Melle Ouimet, corbeille à fruits montée en argent ; M. et Mme Chérie Gagné, un écrin en or ; Mme Veuve E. Ouimet statuette en bisc ; Melle Gareau, corbeille en argent ; M. et Mme A. Geoffrion, set à déjeuner en porcelaine ; M. et Mme R. Ranger, marinadier en argent ; Melle O. Parent, corbeille or et argent ; M. et Mme H. Filiatrault, set à déjeuner ; M. et Mme Hilaire Garnau, plat à fromage en porcelaine ; M. et Mme Dr J. A. Lortie, set à crême ; Melle Louisa Gladu, set à limonade ; Mme J. T. Trépanier, set à gruau Melles Bissonnette, sucrier monté en argent ; Melle W. Joly, set à chocolat, Mme A. Marleau, lampe de salon ; M. et Melle Lefebvre, vase à fleurs en bisc ; Melle R. A. Hamelin, statuette ; M. et Mme Jules Cadieux, fromagier ; M. Bolivar Ranger, cabinet de toilette ; Melle C. Bourgot, un chèque ; Melles Mousseau, sacoche en cuir.

—o—

Réception.

Brillante réception, lundi, mardi et mercredi de la semaine dernière, chez Madame Tougas de Lachine, à l'occasion du récent mariage de sa fille Melle Alice.

Les salons étaient superbement décorés de palmes, de roses et d'œillets blancs.

Madame Tougas portait une magnifique robe de voile de Paris noir garnie de dentelles, et Madame G. Renaud, robe de crêpe de Chine blanc.

Le thé fut servi par Mesdames Jonas Z. Renaud, Hall, G. Dods, W. Dods, Guérin, N. Dawes, Melles V. Renaud, Claggett, Tougas et Mann.

—o—

Fiançailles.

On annonce les fiançailles de Mademoiselle Alice St-Jacques, fille de Son Honneur le maire St-Jacques, de St-Hyacinthe, à M. Horace d'Artois, de Québec.

Le mariage aura lieu à l'automne.

—o—

Prochain mariage.

On annonce pour le mois de juillet le mariage de Melle Florence Farmer, fille de M. O. Farmer, à M. Harcourt Malme, fils du capt. Malme de Kingston.

—o—

Mariages de juin

On annonce pour le 15 juin le mariage de M. Emile Dansereau, de la maison Ward et King, à Melle Mennie Lemieux.

Le mariage de Mlle Rose-Anna Lemay avec M. Léopold Dutrisac, aura lieu le 12 juin.

—On annonce pour le 20 courant, le mariage de Mlle Fortunetta Pilon, fille de M. Amboise Pilon, de Ste-Agnès de Dundee, avec M. Charles Desautels, de Montréal.

—o—

Départ

M. et Mme J. B. Déry, avenue Duluth, quitteront la ville, le 15, pour aller passer l'été à leur châlet des Frênes, au Lac Maskinongé, près St-Jovite.

—o—

De retour

M. et Mme Rodolphe Bérubé sont revenus de leur voyage de noces et recevront dimanche, le 11 courant, au No 686 rue Sanguinet.

$1,000 DE RECOMPENSE

Pour un cas incurable de constipation

On paiera la récompense susdite à la personne que les Pilules du Dr Hamilton ne pourront pas guérir de la constipation. Aucun remède cathartique ne donne satisfaction aussi durable ni n'opère d'aussi merveilleuses cures que les pilules du Dr Hamilton. Le soulagement s'en suit immédiatement, dans les cas de mal de tête, de biliosité et de désordres de l'estomac. Pas de douleurs lancinantes, pas de sensations de brûlures, rien que le soulagement le plus agréable, accompagne l'usage des Pilules du Dr Hamilton—les autres ne sont pas aussi bonnes. Prix: 25c la boite, chez tous les marchands. (3)

Cigarettes Egyptiennes "Royal," 15c, la boite.

PRINTEMPS-HIVER

UNE RECLAMATION PAS ORDINAIRE

New-York, 10—Une fillette de 11 ans a juré, hier devant le magistrat de police de Jefferson Market qu'elle était la femme de Jacob Fenelite, un courtier d'immeubles bien connu de la rue Lexington.

Aaron Reps, un restaurateur, a corroboré son témoignage en jurant que le mariage avait été célébré chez lui à Jersey City.

Fenelite et ses enfants ont juré n'avoir jamais rencontré la jeune épousée.

Le courtier inculpé est âgé de 71 ans.

ACHETEURS ECONOMES

Allez chez Beaudoin, 687 à 693 Ave Mont-Royal, pour acheter vos meubles, tapis, garnitures de maison en général, ustensiles de cuisine, the, cafe, vaisselles et granits etc., car il est reconnu pour son bon marché. 69j,n,o.

Sunshine Furnace

Défie toutes les Critiques.
Une Economie sous le rapport pécuniaire—rien que des cendres dans la casserolle.

McClary's

London, Toronto, Montreal, Winnipeg, Vancouver, St. John, N.B.

52

Pourquoi ne Pas Etre Up-to-Date

lorsqu'il est si facile de se procurer les dernières nouveautés que nous recevons chaque jour de nos ateliers en fait de

JUPES, COSTUMES D'ETE, COLLERETTES, BLOUSES, MANTEAUX, ETC., A DES PRIX ETONNANTS DE BON MARCHE

AUX 4 MAGASINS **MARCHAND**

L'habileté et les connaissances reconnus de nos dessinateurs, tailleurs, et couturiers, nous permettent d'exposer chaque jour, les plus hautes nouveautés du genre en Canada.

Voyez nos derniers dessins de jupes et manteaux en soie, alpaga, voile de Paris, crêpe de Chine, net, mousseline, etc., faites tout en remplis-accordéons, la plus haute nouveauté de la saison.

4—MAGASINS—4

1871 rue Notre-Dame, 2323 Ste-Catherine, 1453 Ste-Catherine, 189 St-Laurent.

Tables et Chaises en Acier

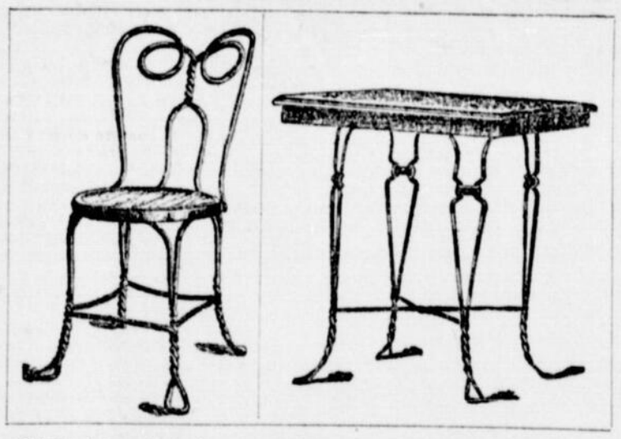

CES tables et chaises sont d'une construction très forte. Le dessus de la table ainsi que le siège de la chaise sont en chêne poli. Ces tables sont faites de différentes grandeurs carrées ou rondes. Ces meubles sont très appropriés pour Cafés, Salle à diner, etc., etc.

Nous fournissons aussi les bancs de comptoirs de même construction.

Nous vous invitons à venir en faire l'inspection et vous informer des prix avant de placer votre commande.

H. P. LABELLE, 1657-1661 Rue Notre-Dame.

EN FRANCE

La loi sur la séparation des Eglises et de l'Etat a fait à la chambre des députés de notables progrès, et la question des pensions pour les membres du clergé jusqu'ici rétribués par l'Etat a été résolue.

L'article adopté prévoit qu'aussitôt après la promulgation de la loi, les membres du clergé âgés de soixante ans, qui auront exercé leurs fonctions pendant trente ans recevront les trois quarts de leur traitement; ceux âgés de quarante-cinq ans, ayant exercé vingt ans, en recevront la moitié, mais le maximum de la pension ne pourra pas s'élever à plus de 1,500 francs. Les autres qui n'auront pas atteint les limites d'âges et les années de service stipulés par la loi recevront des allocations diminuant graduellement.

NOUVELLES DU MAGASIN

Knit-to-fit

Un Attrayant Etalage de Chaussettes d'Hommes

Notre stock de chaussettes, d'hommes est l'un des complets en ville. Il renferme les dernières créations de la mode dans les couleurs unies de noir ou tan ou en dessins, de patrons attrayants.

Ces chaussettes sont en tissus pour convenir à tous les goûts et à toutes les bourses.

Prix depuis 10c a $1.00 la paire

THE KNIT-TO-FIT MFG.CO.
2469 ST. CATHERINE near Mountain

Le Lait des Dames Romaines

Surnommé NOURRITURE DE LA PEAU, ne fait pas seulement couvrir ou farder la peau comme le font la plupart des préparations du même genre, mais nettoie, détache et enlève positivement le MASQUE, les ROUSSEURS, les BOUTONS A TETE NOIRE et toute autre tache, pauvre qu'elle ne soit pas de naissance, et loin d'endommager la peau, il guérit les éruptions, les boutons, l'eczéma et le mal de barbe. Essayez-le à la place de poudre ou eau de toilette.

PRIX 50 cts.

Satisfaction garantie ou argent remis. Si votre marchand ne l'a pas, adressez au Canada : COOPER et Co., Dépt. 6, 425 rue Saint-Paul, Montréal, ou aux Etats-Unis, GEO. MORTIMER, 247 Atlantic Ave., Boston, Mass. 10 1

DUFORT FRERES

235 et 237 ST-LAURENT

Les Toutes Dernieres Nouveautés

Voila ce que nous offrons en Etoffes à Robes et en Confections de saison pour la semaine. Cette liste a été préparée avec soin et ne manquera pas de vous interesser.

RAYONS DES ETOFFES A ROBES

Alpaga de toutes les nuances les plus fashionables, crême, blanc, vert, brun, gris, bleu-marin, bleu-pâle, rose et noir, valant 40c, spécial..... **30c**

Voiles français, jolies nuances, grande variété, une très belle nouveauté 65c, spécial..... **50c**

Crêpe de Chine, nuances tout a fait dernier genre, valant 65c, spécial..... **50c**

Etoffes canvas, couleurs nouvelles, en très grande variété, valant 65c, spécial..... **50c**

Voile de Paris, qualité supérieure, nuances nouvelles, valant $1.00, spécial..... **75c**

Etoffe nouveau carreauté noir et blanc, la plus grande vogue du jour à quatre prix, spéciaux *25c, 50c, 75c* et..... **95c**

Voile de Paris avec rayures en soie, haute nouveauté, valant $1.35, spécial..... **$1.00**

Grenadine laine et soie, noire, d'un très joli effet, dessins variés. Prix spéciaux suivants *45c, 50c, 60c* et..... **75c**

Grenadine en soie noire, qualité supérieure, rayée, carreautée et unie, prix spéciaux *95c* et..... **$1.50**

RAYON DES JUPES DE ROBES

Jupes de robes en tweed gris et vert, six remplis avec languettes et boutons de fantaisie, valant régulièrement $3.00, spécial..... **$2.25**

Jupes en brillantine bleu, bleu-marin et noir, étoffe très en vogue cette saison-ci, faites avec larges plis, garnies de soie et boutons, valant $4.50, spécial..... **$3.50**

Jupes en brillantine faites toute de remplis, bleu-marin et noire, valant régulièrement $7.00, spécial..... **$5.50**

Jupes en étamine noire, faite de groupes et remplis terminés au bout de languettes et boutons, valant $9.50, spécial..... **$6.95**

Rayon des MANTEAUX en CRAVENETTE

TROIS LIGNES SPECIALES

Manteaux 3-4 en cravenette, gris, drab et noir, faits avec manches nouvelles valant $5.50, spécial..... **$3.95**

Manteaux 3-4 aussi en cravenette, manches et collet dernier genre, val. $6.00, spécial **$4.50**

Manteaux longs, différents modèles, nouvelles nuances, valant régulièrement $7.50, spécial..... **$5.00**

LE GRAND MAGASIN A RAYONS DE L'OUEST

O. Lemire & Cie,

1163 RUE ST-JACQUES, Coin Fulford

(*Là ou tous les Tramways correspondent*)

AU COMPTANT SEULEMENT. *UN SEUL PRIX*

Vente Spéciale pour Lundi

225 doz. de CHEMISES AMERICAINES pour MESSIEURS, couleurs durables, bien faites, avec poignets raides, valeur réelle 90c. Pour Lundi, seulement..... **46c**

TAPIS Lundi notre vente d'écoulement de Tapis sera continuée. Sur nos Tapis Tapestry, Bruxelles et Axminster, nous vous donnerons

UN ESCOMPTE DE 25 POUR CENT

Nous ferons aussi une Vente Spéciale dans notre Sous-Sol . . . . . .

FINANCES ET COMMERCE

Revue de la Semaine

FINANCES

Comme il se fait très peu de transactions sur les bourses de Montréal et de New-York et même d'ailleurs, nos financiers passent le temps à parler de politique.

On dit :

Qu'en Europe, l'événement le plus important de ces jours passés est la démission du ministre des Affaires étrangères du gouvernement français. Cette démarche est diversement appréciée dans les cercles diplomatiques ; cependant, on admet généralement que cette démission est une victoire pour la politique allemande au sujet des affaires du Maroc. On sait que la France, l'Angleterre et l'Espagne s'étaient entendues pour améliorer la condition économique du Maroc; dans cet arrangement, l'Allemagne avait été ignorée, et l'on s'explique bien pourquoi l'empereur d'Allemagne est allé faire récemment au Maroc un petit voyage au cours duquel les questions de sentiments ne comptaient pour rien du tout. On en voit le résultat aujourd'hui. Le sultan marocain, au lieu de se laisser conduire par le bout du nez par la France et ses alliées, déclare nettement qu'il n'en fera rien. L'ex-ministre, M. Delcassé, avait été la facteur le plus important et le plus actif de l'entente qui plaçait le Maroc sous la tutelle de la France ; il a dû démissionner devant l'attitude de ses collègues qui ne partageaient pas entièrement ses vues, et levant celle de l'Allemagne avec laquelle le gouvernement de la République désire vivre en bons termes.

—o—

Un autre événement gros de conséquences pour la paix européenne est la séparation politique de la Suède et de la Norvège. Depuis déjà assez longtemps les Norvégiens voulaient se séparer des Suédois sur le motif d'incompatibilité d'intérêts. Le parlement de la Norvège vient d'adresser au roi de Suède le document qu'on a lu et qui explique la situation actuelle et qui restera dans l'histoire de ces pays. La ville de Christiania est tranquille. Une foule considérable s'est tenue durant la séance devant le parlement et a acclamé les membres du gouvernement provisoire à leur sortie.

Les journaux de Stockholm déclarent que le roi de Suède se trouve en présence d'une révolution, mais que l'union ne peut être dissoute sans l'assentiment de la Suède.

—o—

On parle aussi des probabilités de paix entre la Russie et le Japon.

Tous ces événements dont la solution peut influer diversement sur certains stocks, paralysant nos financiers qui préfèrent attendre une occasion.

Il y a aussi parmi les causes d'inertie, la taxe sur les transactions de bourse dans l'Etat de New-York, et la saison des vacances.

A Montréal les cours sont très bas. Ils peuvent remonter encore pendant la vacance, et quelques-uns d'entre eux atteindre le pair, puisqu'ils payent du p. c., comme à New-York où les cours sont très élevés. C'est là une condition plus normale du marché.

—o—

La semaine a été insignifiante en général. A New-York, les "bears" ont attaqué la Coppe, mais ils ont lâché prise. Il y a eu trois séances de moins à 200,000 ventes. C'est une pauvreté. A Montréal, le marché fut très inactif en sympathie avec Wall Street. Le Montreal Cotton se distingue par une glissade de 12 points, de 118 à 106, mais remonta à 109 et définitivement à 114 pour une cote. On dit que le Royal Trust et la banque de Montréal jettent des yeux sur ce stock, pour lequel on demande 133.

On comptait sur les paiements de dividendes par les banques pour donner une nouvelle activité au marché, mais on s'est trompé, la semaine a été terne et les transactions languissantes. Pas de rien à signaler, à part la fermeté du Détroit.

COMMERCE

Il y a amélioration assez sensible dans les ventes et les paiements se font avec un peu plus de régularité.

Les sucres raffinés ont été baissés de 1c, par 100 livres lundi dernier. C'est le seul changement de prix qui ait eu lieu dans les marchandises de grande consommation.

Les noix du Brésil ont été avancées de 1c aux prix de 14 à 15c la livre.

On cote le houblon pressé de 24 à 26c la livre soit en baisse de 1c par livre.

Il n'y a guère eu de changements dans les salaisons et le marché aux graisses.

BEURRE, FROMAGE ET OEUFS

Le marché est tranquille avec tendance à la baisse. Il n'y a pas de demande pour l'exportation à nos prix. On paie ici 19c, pour les crèmeries de choix, tandis que le prix pour l'exportation devrait sensiblement être rapproché de 18 1-2c prix qu'on a payé pour les beurres de qualité moyenne. En suite de l'absence de transactions l'exportation les stocks s'accumulent par place.

Il est difficile de vendre sur place le fromage au prix payé à la campagne et on ne trouve pas aisément preneur à 9 1-4c du fromage payé 9 1-2c tandis qu'ici.

Le marché est donc plus facile aux prix de 9 1-4c à 9 1-2c. Les stocks heureusement ne sont pas forts ; mais il est inutile de dire que les exportateurs ont travaillé jusqu'à présent sans bénéfice, si ce n'est à perte.

—Le marché aux œufs est tranquille, la demande n'est facultée ; les arrivages sont assez considérables et les prix payés à la campagne devront baisser d'autant plus que le commerce est obligé de faire un choix plus rigoureux dans les envois.

Nous cotons 19 à 20c les œufs No 1 et 18c ceux choisis.

MARCHE DE GRAINS

Le avoine est très ferme sur place, bien que la demande en soit limitée ; la fermeté de la journée de ce grain est au moins apparente. Nous cotons No 2, de 40 1-2 à 41c ; No 3, de 40 1-2 à 40c, et No 4 de 39 1-2 à 40c.

Il se fait quelques affaires en blé d'Inde qu'on cote de 57 à 58c, en magasin.

Pour les autres grains la cote est purement nominale.

Les farines de blé sont en assez bonne demande aux anciens prix.

En issues de blé, la marchandise est rare et les affaires sont calmes; le son du Manitoba est à prix plus facile.

La farine d'avoine est peu en demande, les prix restent stationnaires, malgré l'avance et la fermeté de l'avoine.

LEGUMES

Asperges, la doz.	3.00
Aubergines, la doz.	2.00
Baume, la doz.	0.60
Betteraves, le panier	0 40
Betteraves nouvelles la doz.	1 50
Carottes, le sac	2.00
Carottes nouvelles, la doz	0.75
Céleri de Floride, la doz	.075
Champignons, la lb	0.90
Choux-fleur, la doz	1.00
Choux nouveaux, le crate	2.00
Concombres, le panier	2.50
Cresson, doz. pqts	0 75
Epinards, le papier	0.15
Fèves jaunes	3.50
Fèves vertes	3.25
Navets, le sac	0 90
Navets nouveaux, la doz	1.00
Oignons de Bermudes, la bte	1.50
Oignons d'Egypte, la lb	0.12 1-2
Oignons du Texas, la bte	2.00
Patates (au char, le sac de 90 lbs	0.60
Patates (au détail) le sac de 90 lbs.)	0.70
Patates nouvelles, baril	3.50 4.00
Poireaux, le paquet	0.10
Persil, doz. pqts	0.25
Piment, panier	1.00
Pois verts, le panier	2.00
Radis, la doz	0 12 1-2 0.15
Raifort, la lb	0 10
Rhubarbe, la doz de paquets	15
Salade, la doz	0.50 0.75
Salade de Waterloo, la doz	1.00 1.50
Tomates de Floride, le crate	3.00 3.50

FRUITS VERTS

Abricots, la bte	1.25
Ananas, la bte de 2 doz.	3.00
Bananes, le régime	1.25 2.00
Cerises, la bte	2.50
Citrons de Messine, la bte	2.50
Fraises, le casseau	12 7 8 0.15
Oranges de sang, la 1-2 bte	2.50
Oranges Navel, la bte	3.75 4.25
Oranges Jamaique, le qrt	6.00
Oranges Sorentes la bte	3.00 3.50
Oranges Valence, bte 420	6.00
Pommes, le qrt	3.00 5.00
Pêches, la bte	2.00
Prunes de California, crate	2.25

L'ANCIENNE THEORIE EST ANEANTIE

C'est une erreur de croire que les cors et les verrues sont incurables. Quoi! le Putnam's Corn Extractor les enlève en quelques jours et le tour est joué. Il ne cause pas de douleur, et ne laisse pas de sensibilité, c'est un remède, propre, sûr et efficace. N'employez que le Putnam's. (11)

ECHOS DE SOREL

(Correspondance régulière.)

SOREL, 10 Le Guinare, cap. Ths. Taylor, du ministère de la marine et des pêcheries, est dans le port depuis samedi, venant directement de l'Ile du Prince-Edouard.

C'est la première visite de ce bateau à Sorel.

—La sortie des élèves, au collège du Sacré-Cœur, aura lieu le 23 juin courant.

—Les courses annoncées pour le 17 du courant, promettent d'être très intéressantes.

Dans la classe des chevaux nommés, se trouvent ceux de MM. Joseph Bourque, "Pit" ; Cyrille Trempe, "Save" ; Pierre Lavallée, père, "Ben", et Albert Thibaudeau fils, "Nellie S."

Le président des courses est M. Napoléon Latraverse, le secrétaire, M. Hector Trempe.

LES NOTRES AUX ETATS-UNIS

FALL RIVER MASS

L'assemblée régulière de la société Saint-Antoine de Padoue de la paroisse Notre-Dame aura lieu ce soir.

—M. F. X. Blanchette, qui jusqu'ici demeurait avec ses parents, 107 rue Palmer est déménagé au No 14 rue Wilbur.

—L'assemblée régulière du Bureau de Santé a eu lieu mercredi. On a approuvé des comptes et on s'est occupé de transiger des affaires de routine.

—M. Aimé Fisette, barbier de la rue So. Main, était à son salon, mercredi matin, signe qu'il est mieux de sa bronchite d'il y a deux semaines.

—Le juge John J. McDonough, de la cour du second district est attendu ici jeudi matin. Il est actuellement à Rutland, Mass., où Mme McDonough suit un traitement.

—John Sullivan, veuf, du No 1682 rue So. Main, est disparu depuis quelques jours, laissant une famille de six enfants, dans une inquiétude fiévreuse.

—Les membres du club Stafford et Wagstaff se sont réunis hier soir et ont résolu de mettre à l'étude un drame qu'ils joueront au commencement de l'automne.

—M. l'abbé McSweeney de l'Immaculée Conception est allé à Pawtucket, où il a assisté aux funérailles de feu l'abbé Harty, décédé ces jours derniers.

—Les officiers de police ont mis pour la première fois leurs redingotes et leurs chapeaux d'été. La température est cependant contraire à cette grande amélioration contre la chaleur.

—Les fileurs de la filature Granite sont allés passer l'après-midi à Westport samedi et ont pris part à des amusements variés entr'autres une partie de baseball qui a été des plus animés.

—Qui a volé les poules et les pigeons de Richard Hall, du No 363 rue East Main ? Le capitaine Mahoney a déjà mis ses officiers aux trousses d'un certain gamin qui est responsable du vol, et qui, à moins qu'il ne se rende, sera traduit en cour de police.

—Le député D. P. Keefe, a quitté Fall River pour Boston, ce matin, où il devait rejoindre les membres du comité législatif des relations fédérales. Les membres de ce comité ont quitté Boston à 12.45 heures hier après-midi, en route pour Portland, Orégon.

Cigarettes Egyptiennes "Royal."
15c, la boîte.

PAWTUCKET R. I.

Lundi soir, a eu lieu l'assemblée générale du Conseil 19. M. Nazaire Tétrault, occupait le fauteuil; après les affaires de routine, on a procédé à l'admission des nouveaux membres, MM. Wilfrid J. Boldue, Joseph L. Patenaude, H. J. Nesbitt, Isidore Guillemette, J. F. Bouthillette, Frank Dupuis ont été admis.

Vint ensuite l'initiation solennelle, des nouveaux membres qui a été présidée par M. J.B. S. Brazeau, vice-président général. La nouvelle équipe du Conseil 19, sous le commandement du capitaine Boldue et du maître de cérémonies, M. Wm. C. Cassette, a été vivement applaudie dans les jolis mouvements exécutés avec beaucoup de précision. MM. Wilfrid J. Boldue et Isidore Guillemette ont été initiés avec de belles cérémonies.

M. Alfred R. Laplante, trésorier du Conseil, a donné son rapport des argents reçus et payés, jusqu'à date, lequel a été adopté.

Il a ensuite donné sa résignation, comme ses affaires urgentes ne lui permettaient pas de continuer dans cette charge. Sa résignation a été acceptée avec un vote de remerciments; l'assemblée s'est levée pour lui offrir ses remerciements pour services rendus.

M. Henri J. L'Heureux, conseiller de ville, a été immédiatement élu trésorier et installé par M. Brazeau du conseil Suprême.

M. le président Tétrault, travaille avec un courage admirable pour le recrutement et il espère avoir 15 nouveaux membres pour la prochaine assemblée.

A CENTRAL FALLS, R. I.

— M. J. B. Arthur Choquet a été élu sur les petits jurés de la Cour Suprême.

— Mercredi soir, cette semaine, a eu lieu l'assemblée générale de la société St-Jean-Baptiste.

— Il y a eu assemblée du collège des échevins. Arthur Laplante et Crosby Langlois ont été nommé constables spéciaux. Le rapport du chef Lambert comprend 40 arrestations et 32 prosécutions, sept décharges et cinq envoyés en prison. M. Séraphin Laliberté, policier, a donné sa résignation qui a été acceptée. Il a été remplacé par M. John F. Bacon.

— A l'église Notre-Dame du Sacré-Cœur, M. Horace B. Barton, de cette ville, a qui ses destinées à celles de Melle Délia Mathieu, de Pawtucket. La bénédiction nuptiale a été donnée par M. l'abbé Prince. M. William Phaneuf et Melle Mabel Jarvis étaient garçon et fille d'honneur. Un déjeuner de noces a été servi à l'issue de la cérémonie au Maple House Pawtucket. Après son voyage de noces, le nouveau couple fixera son domicile au No 77 rue Summer.

— Le paquebot Arabic, de la ligne White Star, parti de Boston, jeudi dernier, a fait escale, vendredi soir, à Queenstown, Irlande. Il est arrivé, cet avant midi, à Liverpool, Ang.

C'est à bord de ce transatlantique que MM. les abbés J. H. Béland de Notre-Dame, et N. Leclerc, de Woonsocket, ont fait la traversée, se rendant à Contrexéville, Vosges, et à Londres.

— M. le Dr C. H. Boucher est en grande jubilation, on dit qu'il a engraissé de 25 livres depuis vendredi soir, sa bonne dame lui a présenté deux jolis gros garçons, qui ont bien envie de vivre, et leur mère se porte à merveille. C'est une bonne nouvelle qui a été accueillie avec joie par les nombreux parents et amis de M. et Mme Dr Boucher. Nos félicitations.

Pour un Complet d'été c'est chez le tailleur Ferdinand Moretti, 1658 rue Notre-Dame, qu'il faudra aller.

A WARE MASS

(Correspondance spéciale)

Ware, 7—Pour se mettre en règle avec la loi, la St-Jean Baptiste a voté hier soir par 108 à 72 de se faire incorporer.

MM. Jos. Bérubé, L. Charbonneau, J. Bérubé et L. M. Beauregard ont parlé contre l'incorporation. Ce cas était sous considération depuis deux ans.

Les anciens membres ne voulaient pas être incorporés ni augmenter leurs contributions, mais les jeunes membres savaient qu'il fallait faire ce pas ou laisser aller la société à la débandade.

Présentement, la société compte 422 membres et a déposé dans les banques environ, $12,000. On avait l'ancien système de donner $1 par membre à la mort d'un sociétaire. D'après ce système, une année peut ne coûter que trois dollars et peut aussi en coûter $20.

Les jeunes voulaient mettre la société sur un pied d'affaires et à cette fin ont travaillé depuis deux ans.

Maintenant il y aura des assurances de $100, $250 et $500. La limite d'âge est de 18 à 46 ans, et l'assurance $500 coûte 77 cents.

Le comité nommé pour faire une enquête sur le changement était composé de MM. F. X. Saint-Onge, Louis Lussier, Aimé Saint-Pierre, Alphonse Tremblay et L. S. Saint-Onge.

Depuis 19 ans il n'est mort que 17 membres de cette société.

Des $12,000, $5,000 seront déposés dans le trésor de l'Etat; $5,000 dans le fonds de réserve pour l'assurance, et $2,000 pour les diverses dépenses.

CE REMEDE EST ASPIRE

Voila pourquoi il est assuré de guérir le catarrhe. Vous voyez, il va directement à la source de la maladie, sa vapeur aspirée, répare les dommages causés par l'inflammation catarrhale. "Catarrhozone" guérit toujours parce qu'il va dans ces cellules et passages tenus que les remèdes ordinaires ne peuvent atteindre, il va où se trouve exactement la maladie. Il est impossible au "Catarrhozone", de faillir comme tout médecin peut vous le dire.

Ne vous laissez pas mettre à l'esprit qu'il peut y avoir quelque chose d'aussi bon que Catarrhozone, faites-en usage et vous direz bientôt adieu au catarrhe. (1)

A WORCESTER, MASS.

Le 11 juin est le jour généralement consacré par les forestiers d'Amérique à honorer leurs noms.

Suivant cette pieuse tradition du passé, la cour Papineau fera son pèlerinage annuel au cimetière Notre-Dame, dimanche prochain. Aucun cérémonial de la foresterie ne sera mis en force dans cette circonstance, mais les forestiers unis dans une même pensée, se contenteront de déposer des souvenirs sous la forme de bronzes commémoratifs, de couronnes et de drapeaux, sur les tombes de leurs confrères disparus.

Voici une liste des défunts de la cour Papineau avec l'année respective de leur décès depuis 1895 :

George Carron, Patrick Fournier, 1897, Jos. Bourgeois, François Pepin, Jos. O. Dion, George J. B. Roider, Alfred Lavigne, F. X. Tourville, 1898, Geo. W. Rousseau, 1899, Eugène Allaire, 1900, Calixte E. Frégeau, Wilfrid Bourdon, Eugène Dupré, H. L. Rocheleau, M. A. Delorme, Romuald Bergeron, 1901, Roussel Demers, Delphis Brassard, Eugène Farley, Joseph Hirbour, Elzéar Roy, 1902, Napoléon Rémillard, F. N. Barrette, François Bourdon, 1903, Joseph E. Larivée, Pierre Loiselle, Wilfrid Bergeron, 1904, Wilfrid Birtz, H. M. Couture, Philias Lévesque, Napoléon King, H. W. Lemieux, Wm. Loiselle et Dr John M. Steele, 1905, Joseph Bernard, Joseph Simard et Louis D. Morin.

MARCONI WIRELESS

Telegraph Co., of Canada, Ltd., Capital-actions $5,000,000 Parts $5 chacune, Entièrement Payées et non Cotisables. Pas d'Obligations, Pas de Stock Préférentiel, Pas de Dettes.

DIRECTEURS — Col. F. C. HENSHAW (Prés.) GUGLIELMO MARCONI (Vice-Prés.) JOHN D. OPPE (Vice-Prés.) H. G. MATTHEWS (Secrétaire) J. N. GREENSHIELDS ET ANDREW A. ALLAN. Gérant Général, Maj. GEO. W. FISHBACK.

MUNROE & MUNROE, GERANTS DES ENTREPRISES MARCONI.

Ecrivez-nous pour details au sujet de cet Excellent Placement.

25 RUE BROAD, NEW-YORK
50 RUE CONGRESS, BOSTON
EDIFICE CANADA LIFE, MONTREAL

SYNDICAT DE ST-HENRI

COMPTANT. CREDIT.

COUPON

Ce coupon est bon pour pour $1.00 avec chaque achat de $10.00. Découpez ce coupon et apportez nous-le. La Patrie

VENTE DE JUIN

Grandes réductions sur les

Prélarts valant 35c, pour ..... 22½c.
Glacières valant $8.00, pour ..... $5.75.
40 Go-Carts a être sacrifié à ..... $1.50.
Tapis valant 50c, pour ..... 25c.

Aussi sur toutes les marchandises.

DEPARTEMENT TAILLEURS

Les meilleurs patrons de tweeds vous seront servi à des prix défiant toute compétition. Coupe et satisfaction garantie,

3490-3504 RUE NOTRE-DAME

L. ABINOVICTH, Prop.

SIROP D'ANIS GAUVIN

Un sirop qui donne satisfaction et qui est recommandée par un grand nombre de médecins dans tous les cas d'insomnie, dentition douloureuse, Choléra, Coliques, etc., est LE SIROP D'ANIS GAUVIN. Il calme les douleurs dès la première dose et prévient un sommeil Abondant et Régulier.

En vente partout à 25 cents

L'Indigestion

Le mauvais pain vous aigrit l'estomac.

Le mauvais pain demeurant dans l'estomac sans être digéré, aigrit l'estomac —cause la dyspepsie.

— Aucun dyspeptique ne saurait travailler comme il faut.

— Aucun dyspeptique ne saurait être heureux.

— Ceux dont l'estomac est malade ou faible, les convalescents, les personnes naturellement faibles, — ont besoin d'un pain léger—bien levé — bien cuit et coupé en tranches minces.

Pour eux comme pour tous, la Farine "ROYAL HOUSEHOLD" est indispensable.

Si vous n'êtes pas satisfaits de votre pain, écrivez pour nos recettes, elles sont envoyées gratis.

Ogilvie Flour Mills Co., Ltd., Montréal.

Kateville de Hatley, 25 mai 1905.

Je fais usage de cette farine (Royal Household) et j'en suis tout à fait satisfait.

JOS. DUBREUIL.

Montreal Trust and Deposit Co.

Coffres-forts A louer, installés dans des voûtes solides et à l'épreuve du feu et des voleurs, aussi voûtes

D'EMMAGASINAGE

pour paquets et boîtes de grande ou petite dimension.

Agit comme exécuteur, syndic, agent de transfert pour stocks, régistraire pour débentures et stocks, etc.

Edifice de la Royal Insurance.
1707 rue Notre-Dame.

FICELLE D'ENCERBACE

JUSQU'A nouvel avis, la ficelle d'engerbage sera vendue au Pénitencier de Kingston, aux termiers, aux quantités qu'ils le désireront, pour argent comptant, aux prix suivants:

"Pure Manille" (600 pieds à la livre), 12 1-4c.
"Manille mélangée" (550 pieds à la lb) 10 1-2c.
"Pure Nouvelle Zélande" (450 pieds à la lb) 9c.

1-2c par livre de moins en lot d'une tonne.

P. O. B. à Kingston.

Adressez toutes communications avec remises à J. M. Platt, Gardien du Pénitencier, Kingston, Ont.

Les journaux qui insèreront cet avis sans l'autorisation de l'Imprimeur du Roi, n'en seront pas payés.

J. M. PLATT, Gardien.
Kingston, 10 mai 1905. 79-3 s.

FENETRES DE MAGASINS, DE BUREAUX, ET DE RESIDENCES

Nettoyées par la
Montreal Window Cleaning Co.
135 rue St-Urbain, Montréal. Main 343. 38-f mar.

Moteur a Petrole "LAIR"

Fonctionne tout aussi bien avec l'huile de charbon qui coûte 40 p.c. meilleur marché que la gasoline et ne présente aucun danger. Demandez notre catalogue.

PAUL LAIR, 1940 rue Notre-Dame, Montréal.
9-jno—Cals jno

CHEMINS DE FER

Rutland Rd. Gare Windsor

Les trains partent comme suit

8.50 A.M.—Express de jour, arrivant à Burlington à 11.55 a.m., Troy, 4.20 p.m., Albany, 4.55 p.m., New-York, 8.45 p.m., Boston, 8 p.m., Worcester, 7.29 p.m.

7.10 P.M.—EXPRESS DE NUIT, arrivant à Burlington à 10.10 p.m., Troy, 2.50 a.m., New-York, 7.17 a.m., Boston, 7.00 a.m., Worcester, 6.27 a.m.

Des wagons-dortoirs Pullman et des wagons-salons font partie des trains directs.

Pour accommodations et billets, s'adresser au No 141 rue St-Jacques, ou à la gare Windsor.

T. M. FALLON
Agent des passagers et des billets de la ville.

NAVIGATION

Richelieu & Ontario Nav. Co.

Ligne Panoramique d'Amerique

NOUVEAUX STEAMERS PALAIS

Ligne Montréal-Rochester-Toronto, via les Mille-Iles, N.Y. Tous les jours (excepté le dimanche), à 2.15 p.m., à partir du 1er juin.

Ligne Montréal-Toronto-Hamilton, via les Mille-Iles et la Baie de Quinté (route de la rive Nord), les lundis, mercredis et vendredis, à 7.30 p.m.

Ligne de Québec.—Tous les jours, à 7 p.m. Le nouveau "Montréal" part aux jours pairs durant le mois de juin.

Ligne du Saguenay.—De Québec, les mardis et samedis, à 8 a.m.

BUREAU DES BILLETS, 128 rue St-Jacques, vis-à-vis le Bureau de Poste. 81 jno

QUEBEC STEAMSHIP Co.

(LIMITED)

LIGNE DU ST-LAURENT

SS. "CAMPANA"

1700 TONNEAUX

PROCHAIN DEPART DE MONTREAL

(Quai Victoria)

LUNDI, 19 JUIN,

A 2 p. m.

Et ensuite tous les deux Lundis, laissant Québec le jour suivant à MIDI pour la Pointe au Père, Le Bassin ; Gaspé, Malbaie, Perce, L'Anse du Cap, Grande Rivière, Summerside, Charlottetown et Pictou.

Excellente accommodation pour les passagers. Aucune cargaison reçue après midi le jour du départ.

Pour le Fret, Passage et Cabine, s'adresser à
J. G. BROCK & CO., Agents.
211 Rue des Commissaires. :: En ville.
33-jno

AGENCES REFORD

LIGNE DONALDSON
SERVICE HEBDOMADAIRE DE GLASGOW
De Montréal.
LAKONIA (compartiment frigorifique) 1 Juin.
SALACIA ..... 8 Juin.
KASTALIA (compartiment frigorifique) 15 Juin.

LIGNE THOMSON
SERVICE HEBDOMADAIRE DE LONDRES
De Montréal.
DEVONA (compartiment frigorifique et air froid) ..... 3 Juin.
KILDONA (compartiment frigorifique et air froid) ..... 10 Juin.

SERVICE DE LEITH
JACONA ..... 24 Juin.

SERVICE D'ABERDEEN
ESCALONA ..... 7 Juillet

LIGNE LORD.—SERVICE DE CARDIFF
LORD IVEAGH ..... 25 Juin.

The ROBERT REFORD CO., Ltd.,
25 rue St-Sacrement, Montréal.

CIE GENERALE TRANSATLANTIQUE

De New-York au Havre-Paris (France)
Départ chaque jeudi, à 10 hrs a. m.

*LA SAVOIE ..... 15 Juin.
*LA BRETAGNE ..... 22 Juin.
*LA LORRAINE ..... 29 Juin.
LA GASCOGNE ..... 6 Juillet
*LA SAVOIE ..... 13 Juillet
LA BRETAGNE ..... 20 Juillet.

* Paquebots à deux hélices.

Renseignements : Genin, Trudeau et Cie., agents généraux pour le Canada, 1679 rue Notre-Dame, Montréal. jno

LIGNE DOMINION

DOMINION ..... 10 Juin.
OTTAWA (Germanic) ..... 17 Juin.
KENSINGTON ..... 24 Juin.
CANADA ..... 1 Juillet
SOUTHWARK ..... 8 Juillet
DOMINION ..... 15 Juillet

Montréal à Liverpool, 1ère classe $70.00 et plus. 2ème classe, $42.50.

VOYAGES SPECIAUX
Paris et Retour $95.75

Téléphone Main 4997. L. J. RIVET, 5 Côte St-Lambert. 61 jno

Canadian Pacific Railway Co.

LIGNES DE PAQUEBOTS DE L'ATLANTIQUE MONTREAL (Via Québec) POUR LIVERPOOL

LAKE CHAMPLAIN ..... 15 Juin. 29 Juillet
LAKE ERIE ..... 29 Juin. 3 Août.
LAKE MANITOBA ..... 6 Juillet 10 Août.

PRIX DE PASSAGE, CABINE DE PREMIERE.—Pour Liverpool, $65.00 en montant, suivant le paquebot et l'accommodation. Billets d'aller et retour à prix réduits.

Cabine de seconde, pour Liverpool, $40.00, pour Londres, $42.50. Billet d'aller et retour à prix réduits.

Taux de troisième classe, pour Liverpool, Londres, Glasgow, Belfast, Londonderry et Queenstown, $26.50. De Liverpool, Londres ou Londonderry, $27.50.

DE MONTREAL A LONDRES
xLAKE MICHIGAN ..... 3 Juin.
xMOUNT TEMPLE ..... 10 Juin.
*MONTROSE ..... 1 Juillet
xxMONTEZUMA ..... 15 Juillet.

xLAKE MICHIGAN ..... 3 Juin.
xMOUNT TEMPLE ..... 10 Juin.

xx—Ne transportera pas des passagers.
x—Ne transportera que des passagers de seconde, seulement.
x—Ne transportera que des passagers de troisième, seulement.

Cabine de seconde pour Londres, $40.00.
Cabine de troisième pour Londres, $26.50.
S'adresser à la
Canadian Pacific Ry Co., Atlantic Steamship Line.
Edifice du Board of Trade, rue St-Sacrement, Montréal. 56 mar-jno-6 ms

HOTEL RIENDEAU

ARTHUR TANGUAY, Prop.

(Près le Palais Justice et l'Hôtel-de-Ville)

58-60 Place Jacques-Cartier
MONTREAL.
mar-le-jno

MONTREAL PARK & ISLAND RAILWAY COMPANY.

LACHINE — Du Bureau de Poste, service de 20 minutes, 5.40 a.m., à 11.00 p.m., service de 30 minutes, 11.00 p.m. à 12.00 (minuit). Dernier char à minuit.

DE LACHINE, service de 20 minutes, 5.50 a.m., à 11.50 p.m., service de 30 minutes, 11.50 p.m., à 12.50 (minuit). Dernier char à 12.50 (minuit).

SAULT AU RECOLLET. — De la gare St-Denis à la gare Henderson à toutes les demi-heures, 5.30 a.m., à 10.30 p.m., toutes les heures de 10.30 p.m., à 12.30 (minuit). Char extra tous les jours de la rue Chenneville à la gare Henderson, à 6.10 p.m.

LA MONTAGNE — De l'avenue Mont-Royal, service de 20 minutes, 5.50 a.m., 11.40 p.m. De l'ave Victoria Westmount service de 20 minutes, 5.50 a.m., à 11.40 p.m.

CARTIERVILLE. — De la Jonction Snowdon, service de 40 minutes, 5.40 a.m., à 11.40 p.m. De Cartierville, service de 40 minutes, 5.40 a.m., à 11.40 p.m.

Des chars supplémentaires voyageront sur toutes les lignes s'il y a nécessité. Pour le Sault au Récollet, prenez les chars rue St-Denis avec correspondance à la gare St-Denis. 22-jno

CHEMINS DE FER

LE PACIFIQUE CANADIEN

Service Special du Dimanche

DEPART DE MONTREAL

Pour le LAC DES DEUX-MONTAGNES, STE-ANNE, VAUDREUIL, CALEDONIA SPRING, PLANTAGENET et OTTAWA, (gare Windsor), 10.00 a.m., retour tous les dimanches, arrivant à Montréal 10.00 p.m.

Pour les LAURENTIDES, SHAWBRIDGE, STE-AGATHE ET LABELLE et NOMININGUE, (gare Viger), 9.15 a.m. Retour tous les dimanches, arrivant à Montréal, 10.00 p.m. Six heures à Ste-Agathe, trois heures à Labelle.

Pour ST-JEROME, (gare Viger), 9.35 a.m. Retour tous les dimanches, arrivant à Montréal, 9.00 p.m.

Pour ST-EUSTACHE, (gare Viger), 8.30 a.m., 9.35 a.m., tous les dimanches, de retour à Montréal, 8.40 p.m.

Pour JOLIETTE, ST-GABRIEL ET TROIS-RIVIERES, (gare Viger), 8.30 a.m. les dimanches, arrive à Montréal, au retour, à 9.55 p.m.

Pour TERREBONNE, L'EPIPHANIE et LANORAIE, (gare Viger), 8.00 p.m., arrive à Montréal, au retour, à 8.15 p.m.

LEWIS et CLARK

Exposition Séculaire

PORTLAND, OREGON

Du 1er Juin au 15 Octobre 1905

$75.50.

Vancouver, Victoria, Seattle, Wash., Tacoma, Wash., Portland, Ore.

et retour, de Montréal.

Billets en vente bons pour revenir dans 90 jours, à compter de la date de l'émission, mais pas plus tard que le 30 novembre 1905.

Bureau des Billets : 129 Rue St-Jacques

Près du Bureau de poste.

GRAND TRUNK RAILWAY SYSTEM

Voyages de fin de Semaine à Bon Marché

DEPART—Les Samedis et Dimanches par n'importe quel train

RETOUR—Jusqu'au Lundi par n'importe quel train.

COMME SUIT

ARENAKIS SPRINGS	$2.00
BELOEIL	.80
BLUFF POINT (Cliff Haven) N.Y.	3.15
BURLINGTON, Vt.	3.15
CORNWALL	2.25
HIGHGATE SPRINGS, Vt.	1.95
MASSENA SPRINGS	2.80
PARC OTTERBURN (Y compris une admission au parc)	.95
PLATTSBURG, N.Y.	3.01
QUEBEC	4.00
ROUSE'S PT.	2.95
SHERBROOKE	3.45
STE-ANNE DE BELLEVUE	.80
ST-HYACINTHE	1.50
ST-JEAN	1.15
VAUDREUIL	.95

Aussi plusieurs autres endroits

TRAINS LOCAUX DU DIMANCHE

De et pour Montreal

(Pour service de trains additionnels, voyez les horaires de la compagnie).

POUR VAUDREUIL et les stations intermédiaires. Quitte Montréal à 8.40 a.m., 9.20 a.m. 1.30 p.m., 4.10 p.m., 9.00 p.m., 10.30 p.m., 11.25 p.m. Au retour, ils arrivent à Montréal à 7.00 a.m., 7.30 a.m., 8.30 a.m. (de Vaudreuil seulement, à 6.00 p.m.) 6.22 p.m., 8.19 p.m., 11.00 p.m.

POUR LACHINE ET LES GARES INTERMEDIAIRES. Départ de Montréal à 8.40 a.m., 9.50 a.m., 1.30 p.m., 5.00 p.m., 11.25 p.m. Retour, arrivant à Montréal à 8.30 a.m., 11.20 a.m., 6.22 p.m., 8.10 p.m., 11.00 p.m.

POUR RIGAUDVILLE ET LES GARES INTERMEDIAIRES. — Départ de Montréal à 9.50 a.m. Retour arrivant à Montréal, 8.10 p.m.

BUREAU DES BILLETS EN VILLE
137 rue St-Jacques. Tel. Main 460 et 461, ou à la Gare Bonaventure.

INTERCOLONIAL RAILWAY

CHANGEMENT D'HORAIRE LE 4 JUIN

Le nouveau train canadien

"OCEAN LIMITED,"

quitte Montréal, tous les jours, à 7.30 p.m., les samedis exceptés, pour tous les endroits des provinces maritimes et de l'Ile du Prince-Edouard.

SERVICE DE TRAIN AMELIORE POUR MURRAY BAY

2 trains par jour, excepté les dimanches, partant de Montréal à 7.40 a.m., et 7.45 p.m.

RIVIERE DU LOUP, CACOUNA, PETIT METIS

3 trains à 7.40 a.m., 7.45 p.m., tous les jours, excepté le dimanche, et à 12.00 (midi) tous les jours, le samedi excepté.

Service de Québec

3 trains. Départ de Montréal à 7.40 a.m., 12.00 (midi), 7.30 p.m., 7.45 p.m., et 11.45 p.m.

LE LOCAL DE NICOLET quitte Montréal à 3.50 p.m., tous les jours excepté le dimanche. Service supérieur de wagons dortoirs et wagons restaurants.

BUREAU DES BILLETS DE LA VILLE, 143 rue Saint-Jacques, et à la gare Bonaventure. 78 j.n.o.

CHEMIN DE FER QUEBEC-SOUTHERN

Les gens de Montréal ne savent pas quelles charmantes villes il y a le long du fleuve St-Laurent, pour y passer l'été. Pourquoi ne pas prendre des arrangements en conséquence ?

55 billets d'aller et retour entre Montréal et

Longueuil	$4.95
Bourperville	6.50
Varennes	8.25
Verchères	11.00
St-Antoine	12.75
Contrecœur	13.75
St-Roch	16.00
Sorel	20.00

S'adresser aux agents des billets ou au Bureau général, 26 rue St-Sacrement.
67-mer-vs-sno

CHEMIN DE FER DE QUEBEC ET DU LAC ST JEAN

AUX COLONS

Terres à blé, bon climat, bon Bois, Excellente Eau.

DANS LA VALLEE DU LAC ST JEAN, LE GRENIER DE LA PROVINCE DE QUEBEC.

Le gouvernement provincial offre en vente au-delà de 2,000,000 d'acres des plus belles terres à blé qui se puissent trouver dans la province de Québec, à VINGT C

La Poudre à Pate ROYALE

Fait du Beau Pain

Avec la Poudre à Pâte Royale, il n'y a pas de mélange à faire avec les mains, pas de sueur au front. Propreté parfaite, très grande facilité, nourriture douce, hygiénique, propre.

Instructions complètes dans le livre " Royal Baker and Pastry Cook," pour faire toutes sortes de pain, biscuits et gateaux avec la Poudre à Pâte Royale, Gratis à n'importe quelle adresse.

Royal Baking Powder Co., New-York.

NOS THEATRES

AU FRANÇAIS—LES AVENTURES DE CORCORAN.

Une pièce à grand spectacle en 4 actes et 18 tableaux "Les aventures du capitaine Corcoran", sera représentée au Français, par la troupe Cazeneuve dans la semaine commençant, lundi le 12 juin.

Ce grand succès du théâtre du Chatelet de Paris, fera fureur ici.

Dix huit tableaux se déroulant dans des décors féériques, avec des situations d'un pathétiques ou d'un drolatiques mouis, des chansons ravissantes et des danses fantaisistes, tout charme dans les aventures de Corcoran. C'est de la gaieté débordante,

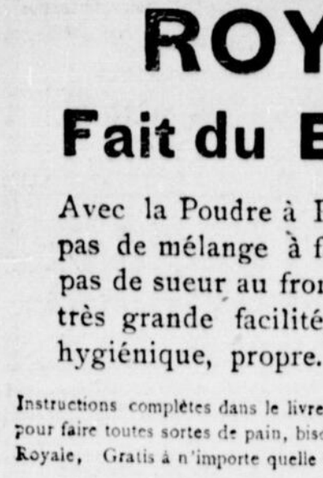

Mme M. DEVOYOD

d'un bout à l'autre de la pièce, et quant aux attractions celle des "Cinq cents de Baptiste" ne sont que de la petite bière à côté de celles des aventures de Corcoran.

N'attendez pas une longue description: Il faut voir ces scènes inoubliables et le Français ne désemplira pas de la semaine prochaine.

Corcoran (Guiraud) est un brave corsaire qui commet mille actions d'éclat, devient rajah et épouse une princesse.

Il y a aussi Tapon, le vieux savant ultra comique et c'est Dane qui l'évoque!

La distribution est très forte. Elle comprend en dehors, Corcoran: Guiraud, et Tapon; Dane, Hatkins, M. Cassin, Kerdorei, M. Carine, Acajon, M. Gauthier, Rao M. Joubé, Barclay, J. Daoust, Roberts, Nyms, etc., etc.

La reine Holkar: Madame Devoyod, Sita: Méade; Georgette Magda Simon; Nozier, Verteuil, Samson, Demanthe, Bella Ouellette, etc., etc.

Soldats, Anglais, Indiens, Brahmanes, Fakirs, Prêtresses, suivantes, etc.

Quelques attractions—Duo Hindou: Mmes Samson et Demanthe, L'enlèvement de Sita, Le pont qui saute— Défilé de cirque — Duo des ministrels — Divertissements,— Danses —Chants — La marche du couronnement — Grand défilé hindou— etc., etc.

Jamais, une telle féerie n'a été mise en rapport avec une pièce amusante, et captivante au possible. Du rire, de la joie, tant qu'on voudra.

THEATRE ROYAL

Un des meilleurs drames américains qui aient été joués sera donné au théâtre Royal la semaine prochaine. Cette pièce porte le titre de "The Price of Honour".

Le premier acte se passe dans le grand magasin new-yorkais de Seigle et Cooper, où l'héroine, Anna Melville, est vendeuse. Anna est fiancée à Tom Elliott qui est le détective de la maison. Henry Ferris, surintendant du magasin Macy a séduit Jessie, la soeur d'Elliott, qui sous le nom de Mme Martin est une aventurière et une voleuse. Elle vole chez Macy et Anna, pour l'amour de son fiancé, consent à prendre ce vol sur ses épaules. Les amis d'Anna qui croient à sa culpabilité, l'abandonnent et alors commence une vie de misère et d'infortune. Cependant le vol de Jessie a eu un témoin, Maxy, le petit garçon de caisse. Maxy et Tom n'ont de cesse que Anna soit vengée. Ferris qui l'a perdue, l'abandonne, puis la retrouvant Mary veut la faire périr. C'est alors que Tom la retrouve. Ferris, en essayant de la tuer se blesse mortellement lui-même et Tom épouse Anna.

Le rôle d'Anna sera tenu par Mlle Mary Condon et celui de Maxy, par Mlle Una Clayton. Billy Walsh, qui faisait l'an derniers partie de la troupe, est revenu et prendra le rôle de l'Irlandais McCluckling.

M. RAVAUX—LE REGISSEUR DES "NOUVEAUTES" NOUS DONNE DES NOUVELLES INTERESSANTES.

La direction du théâtre des Nouveautés a tout lieu d'être satisfait des nouvelles qui commencent à lui arriver de Paris, nous dit M. R. Ravaux, à qui nous demandions des renseignements sur la saison prochaine. Les négociations entamées avec des artistes dont le nom est une garantie de talent, sont en bonne voie et les principaux agents dramatiques de la capitale connaissant maintenant l'importance et l'excellence de notre comédie française, rivalisent d'ardeur et d'empressement à signaler à la direction ces Nouveautés tous les acteurs de renom désireux de venir se faire applaudir ici.

L'administration des Nouveautés a décidé d'utiliser les vacances pour faire faire de son coquet théâtre des améliorations qui augmenteront le luxe et le comfort des habitués. A cet effet, M. R. Ravaux partira sous peu, pour New-York et Boston, afin d'y étudier les derniers perfectionnements dans lesquels nos voisins sont passés maîtres.

THEATRE NATIONAL

La semaine prochaine il faudra aller au théâtre National sous peine de manquer le plus beau spectacle de la saison. Mais il n'y a pas que cette raison là.

Ce sera la semaine d'adieu des artistes, et, pour cette occasion, M. Dhavrol, le sympathique directeur artistique du National jouera d'importante façon, le rôle de Charles Quint dans le "Calvaire d'une Mère." De plus, cette pièce là est une de celles que M. Dhavrol vient d'apporter de Paris; c'est un des plus grands succès du répertoire français. Elle fait songer à Hernani par l'allure et le milieu où se passe l'intrigue, mais pour la bravoure, la fierté et la passion qui s'y trouve on pourrait l'attribuer à Dumas père. Elle est absolument morale ce qui ne lui enlève en rien son caractère romantique. Il y a dans cette pièce des grands d'Espagne, des alguazils, des dames d'honneur, etc. Les tableaux sont de toute beauté et ont nécessité une préparation toute spéciale de mise au point. Toute la troupe figure dans la distribution.

Il y aura la semaine prochaine, deux grandes soirées de gala, dont une, on le sait, au bénéfice de Mlle Saint-Jean, la gente artiste qui s'en va à Paris, et l'autre pour les adieux de la troupe, avec un programme spécial très intéressant. Nous en reparlerons la semaine prochaine. Les représentations de la semaine prochaine seront les plus belles de la saison.

PARC SOHMER

Ne pas manquer de voir le spectacle qui a eu tant de succès cette semaine, et qui ne sera plus offert que deux fois, demain après-midi et le soir.

Parmi les numéros remarquables de ce programme, il faut noter les huit Cornellas, dont les exercices acrobatiques sont véritablement étourdissants; les deux Bellclair, athlètes ayant les proportions d'Hercules et la grâce d'Appolon; Zeller, l'équilibriste impeccable et son chien Dot; Williams et Hawthorne, ventriloques, qui défient tous rivaux; la petite famille Irwine, qui exécute des danses charmantes, etc.

Ce spectacle est des plus attrayants, et nous ne saurions trop recommander à ceux qui ne l'ont pas vu dans le cours de la semaine, de ne pas laisser échapper l'occasion de l'applaudir.

A partir de lundi prochain, changement complet. Les attractions qui nous seront offertes la semaine prochaine, seront tout particulièrement attrayantes.

On verra d'abord Wm. Schell et ses terribles lions.

M. Wormwood, qui fera travailler 2 ours, 14 singes et 24 chiens. Ce qui promet un intéressant spectacle. Les deux Elgonas, homme et femme, faisant un travail merveilleux sur anneaux.

M. Albany, exécutant à volonté des peintures instantanées, faisant des mimes et des scènes, de fantaisie pleine d'un intérêt et captivant.

Mme Botler, forte chanteuse, qui menace d'éclipser toutes celles qui l'ont précédé.

Quant à la partie musicale, un programme absolument sélect a été dressé et sera exécuté avec des variantes chaque jour. Les morceaux portés à ce programme sont de nature à satisfaire les amateurs les plus exigeants.

Tous les soirs illuminations éblouissantes des jardins et de la terrasse.

PARC RIVERSIDE

Si nous pouvons en juger par le nouveau programme qui est à l'affiche pour la semaine commençant demain le 11 juin, nous pouvons prédire un succès sans précédent. Tous les artistes qui le composent, ont été choisis avec un soin tout particulier, et il n'y a pas de doute que le public saura les apprécier. Nous devons mentionner d'abord l'engagement spécial du célèbre "Hardy" qui a fait ses preuves comme marcheur sur le fil de fer élevé. Il apparaitra au Parc Riverside demain à 3 et à 8 heures. Ce sera ses deux dernières représentations devant le public montréalais. Il y a aussi au programme "Laporte", l'homme à la figure de cire, c'est un énigme; tous se demandent: Est-il vivant? Hubert Deveau, grand comédien. Le fameux cirque de chiens dressés du prof. Doherty. Ce numéro plaira certainement à tous. Jeanne et Elisworth artistes chanteurs et musiciens, ils nous arrivent précédés d'une excellente réputation. Irvin R. Walton, comédien de genre, a fait partie de la Una Clayton Stock Co., a un répertoire des plus nouveaux et des plus varié, préparez-vous à rire. Il y aura aussi changement complet de vues animées par le Bioscope qui fera défiler devant l'auditoire toute une série de vues comiques et à sensation.

Les concerts du jeudi et samedi sont très appréciés par les amateurs de bonne musique; un programme spécial a été préparé pour la semaine prochaine et l'on pourra entendre les partitions des meilleurs auteurs.

SEANCE DRAMATIQUE

Lundi prochain, le 12 juin, aura lieu à la salle municipale de Villeray, une grande soirée dramatique et musicale, donnée sous la présidence de M. l'abbé J. A. Morin, curé, et au profit de l'Eglise de Notre-Dame du Saint-Rosaire.

On jouera "La Tour du Nord" drame en trois actes et "L'Auberge du No 3". Les principaux rôles seront tenus par MM. Marcotte, Schlybeurt, Rainville, Robillard, Gratton, Berthelet, Meloche et A. E. Morency.

Pendant les entr'actes on aura le plaisir d'entendre les artistes suivantes: Mlles M. J. Boudreault, Blanche Brazeau, Jeanne Mauvel et Mlle Laverdure et Alice Lavigne; MM. L. A. Perrault, A. Perrault, J. Brabant et G. Bétournay, tous membres du Conservatoire d'Art Dramatique.

LA MUSIQUE ECOSSAISE DES KILTIES

La musique écossaise des Kilties est recrutée dans les cinq régiments les meilleurs de la milice canadienne. C'est la meilleure musique écossaise du monde et peut-être la meilleure musique de l'Amérique. Elle est sans égale, par son organisation et son uniforme.

Les musiciens sont à leur aise avec les compositions les plus difficiles des maitres, mais elle n'en donne pas moins pour cela de la musique légère choisie parmi la plus populaire de notre temps.

Ils reviennent d'Europe où ils ont donné des concerts avec une énorme succès et ont deux fois joué devant le roi, par ordre de sa majesté.

READY FOR LIFE'S STRUGGLE

Une Education Superieure ET Radway's Ready Relief

sont deux des forces potentielles dont le progrès de l'univers a dépendu durant une période plus longue qu'aucun de nous ne puisse se rappeler.

DEPUIS PLUS D'UN DEMI-SIECLE

La merveilleuse puissance curative de

R R R

RADWAY'S READY RELIEF

A été reconnu par les savants, les médecins, les professeurs, les mères, les grand'mères et toute l'humanité.

Administré à l'intérieur il guérit et prévient TOUTES LES MALADIES DE L'ETE

R. R. R. pris avec de l'eau à l'intérieur, guérira, en quelques minutes, les crampes, les coliques, les gaz, les douleurs, les estomacs faibles et endolories, le mal de mer, les nausées, les vomissements, la cardialgie, la nervosité, le manque de sommeil, les maux de tête, la flatulence et toutes les douleurs internes.—Extérieurement pour toutes les douleurs, les blessures, les morsures des insectes, les coups de soleil, le mal de siege, la congestion et les inflammations.

Comme préventif et guérisseur des fièvres Malariales, le Radway's Ready Relief est sans rival.

Dysenterie, Cholera Morbus, Diarrhée.

Une ou une demi-cuillerée à thé de Ready Relief dans un demi-verre d'eau, répétée aussi souvent que l'évacuation continue, et une fiancelle saturée de Ready Relief placée sur l'estomac et les intestins, produira un soulagement immédiat et effectuera une guérison prompte.

TEMOIGNAGE

Schuyler Hamilton, Jr., 43 Est 21ème rue, N.-Y.; juin 30, 1903.—"Pour le montant ci-inclus, daignez-vous m'envoyer pour moi, six (6) bouteilles de Ready Relief et six boîtes de pilules Radway? Je suis sur le point de partir en voyage à l'étranger et je ne crois pas pouvoir me passer sans ces bons remèdes."

TEMOIGNAGE

Pas besoin de Médecin

Mme J. Westgevolt, de Paterson, N.J., écrit: "Je dois vous dire que votre Ready Relief est le meilleur remède pour douleurs qu'il y ait sur le marché aujourd'hui. J'ai une grande famille de petits enfants et il m'a sauvé beaucoup de comptes de médecins pour eux et pour moi-même. Pour l'estomac, le mal de gorge, il n'a pas de supérieur. Jamais je ne me sans avoir le Radway Relief sous la main et tous mes amis en font usage maintenant. Ma petite fille s'est fait une entorse à la hanche et elle se guérit facilement sans notre médecin que le Ready Relief."—Fév. 15, 1904.

TEMOIGNAGE

La vie d'une petite fille sauvée

Janvier 29, 1904. Chers Messieurs. — Veuillez vous être assez bon de m'envoyer sans délai une copie de votre publication intitulée "Faire à Trois"? J'ai fait usage de Radway's Ready Relief, et il ne peut être surpassé. Il a sauvé la vie de ma petite fille, du choléra mortus. Votre très dévouée, Mme J. G. FENLEY, Tampe, Fla.

EN VENTE CHEZ TOUS LES PHARMACIENS. 25c et 50c LA BOUTEILLE.

RADWAY & CIE., Ltée., Propriétaires du Radway's Ready Relief, Radway's Blood Purifier et des Pilules de Radway. Montréal, Can.

Demandez la

Labatt

Bière India Pale

L'égale des meilleures Bières importées—et à meilleur marché, n'affecte aucunement le foie comme le font les bières importées.

M. Small, du Canada Maple Exchange, commentant le Concours Hippique, déclare qu'il est parfaitement satisfait de la décision des juges mettant hors concours l'équipage de livraison de l'Exchange, malgré le fait que plusieurs avaient cru qu'il aurait dû recevoir le premier prix. Cet équipage n'était pas dans sa classe, et comme les célèbres confiseries au sucre d'érable, il est d'une classe à part par lui-même. M. Small croit que le concours a été un succès, et pour l'avenir, il pense que la seule substitution pour une loge au concours, sera une boite de confiseries au sucre d'érable de Small. 90-1

SOIGNEZ VOS YEUX

La vue est le plus précieux de tous les sens aussi, ne faut-il pas le négliger. Venez examiner nos

LUNETTES ET LORGNONS

Montures, Aluminico (métal blanc qui ne ternit pas) 50c, 75, $1.

Montures, or roulé, (gold filled) $1.00, $2.00, $3.00.

Monture or solide, $3.00 $4.00 $5.00

Verres de première qualité, 50c et $1.00 la paire,

Echange de Verres, Lunettes et Lorgnons reparés. Examen de vue chez

H. SENECAL & CIE

Bijoutiers et opticiens diplomés. 1467 rue Ste-Catherine

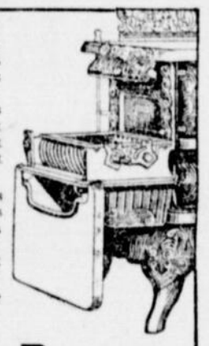

L A grille d'un poêle de cuisine se dérangera quelques fois. Si vous permettiez aux cendres de s'accumuler dans la casserole jusqu'à ce qu'elles aient atteint la grille, vous pouvez être certains que cela la brûlera ou la fera tordre. Vu la construction des poêles de cuisine ordinaires, toutes réparations qu'il est nécessaire de faire à la grille exigent que les briques à feu soient enlevées; ce qui réellement signifie que l'entier foyer doit être démonté. Ceci est l'ouvrage d'un expert en poêles.

Le poêle de cuisine Imperial Oxford est pourvu de grilles doubles, patentées, à tirage. Grâce à cette construction, les grilles et le cadre sont facilement retirés au-dessus de la casserole aux cendres, sans même déranger les doublures. Les réparations sont ainsi faites par celui même qui n'a point d'expérience.

La durée de la doublure du foyer est ainsi prolongée, car il n'est pas nécessaire de l'enlever pour reparer les grilles.

Imperial Oxford Range

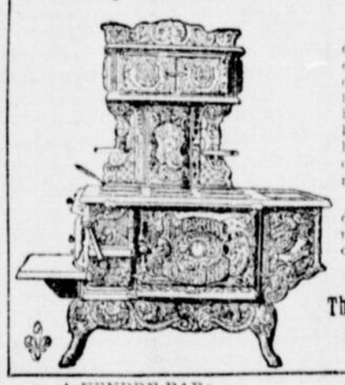

Ceci n'est qu'un seul des points exclusifs du poêle de cuisine Imperial Oxford, et c'en est un qui le fait durer plus longtemps et qui réduit la nécessité et le coût des réparations. Bien que le don de bien cuire et de bien rôtir soit le point le plus essentiel et le plus important dans le fourneau de l'Imperial Oxford, nous n'avons rien oublié qui put le faire durer plus longtemps et le rendre plus facile d'operation.

Ecrivez-nous et demandez quelques-unes de nos brochures et le nom du plus proche marchand qui peut vous montrer un poêle de cuisine Imperial Oxford.

19F

The GURNEY MASSEY CO., Limited

385-387 Rue St-Paul, Montréal

A VENDRE PAR:

J. A. SADLER, 226 rue Bleury.
P. FORGET, 927 rue Saint-Laurent.
KANE ET MONTPETIT, 2526 rue Notre-Dame.
A. LALLEMAND, 2699 rue Notre-Dame.
S. J. GRANGER, 679 rue Sainte-Catherine.
E. ARCHAMBAULT, 1610 rue Sainte-Catherine.
J. ET P. DAVIGNON, 1064 rue Ontario.

Pas de Humbug Américain!

Pas de fausses exposition ou représentations

LA PRODIGIEUSE

Chevlurine de Paris

Surpasse en propriété revigorante et fortifiante, toutes les préparations sujettes à caution que l'on lance dans différentes villes, de façon ambulante et Barnumesque.

C'est une préparation scientifique qui a fait ses preuves et qui n'a pas besoin de fausses démonstrations pour gagner la faveur et la confiance du public.

SI VOS CHEVEUX exigent un soin spécial, ne sauvez la Chevlurine de préférence à toutes préparations similaires.

Une bouteille de 50c restaura tout vos cheveux gris à leur belle couleur de jeunesse, en arrêtera la chûte, provoquera la repousse, fera disparaître les pellicules, les dartres farineuses, les démangeaisons et enfin produira de meilleurs résultats que tout ce que n'importe quelle préparation en usage. Prix, 50c la bouteille.

Pamphlet illustré concernant son efficacité, expédié sur réception de 2c pour frais de poste; si votre pharmacien ne veut vous la procurer, adressez: Cooper & Cie., Dépt. 6, 425 rue St-Paul, Montréal. 90-1

COMMON SENSE

TUE LES RATS, LES SOURIS, LES COQUERELLES, LES PUNAISES.

PAS D'ODEUR DESAGREABLE

Chez tous les marchands ou 381 rue Queen, Ouest Toronto. Méfiez-vous des imitations. 287—jno

Auditions Gratuites à Domicile

de l'incomparable phonographe français

PATHÉ

Téléphonez Est 1718 ou écrivez à

Sauvageau & Beaudry

1689 Ste-Catherine

Fortier & Monette

Beurres, Oeufs Fromages

604 et 606 Rue St-Paul

85-jno.

NOUVEAU FEUILLETON DE "LA PATRIE"

Le Chatiment du Faussaire

12 (Suite)

A partir du jour où cette décision fut prise, Lionel de Rochegude passa les deux tiers de sa vie à errer dans les environs de l'enclos de la rue Mozart, entrevoyant de loin parfois Valentine, la suivant à distance quand par hasard elle sortait, (et nous savons combien les sorties de la jeune fille étaient rares), mais se tenant fidèlement parole et ne cherchant ni à se rapprocher d'elle, ni à attirer son attention.

Il se trouvait là, nous l'avons dit, au moment où Hermann Vogel quittait la maisonnette dont le prétexte fourni par Roch lui avait permis de franchir le seuil, et nous n'ignorons pas qu'un sentiment de vague défiance, quelque chose qui ressemblait à un soupçon jaloux, s'était emparé de lui pour la première fois.

L'officier de hussards voulait bien respecter l'innocence de la vierge qu'il aimait, mais il n'admettait pas la pensée de céder la place à un rival plus hardi et plus heureux, dont aucun scrupule n'entraverait la liberté d'action.

Le visiteur était-il un rival?

Voilà ce qu'il fallait savoir à tout prix.

Mais comment s'y prendre?

Lionel décida qu'il redoublerait de surveillance.

Si les visites se renouvelaient, il ferait suivre le jeune homme afin de connaitre son nom: et, quand il serait renseigné de façon suffisante, il aviserait.

Un peu avant neuf heures, le lendemain matin, M. de Rochegude s'installait à son poste à l'angle des palissades de l'enceinte.

Il vit un fiacre s'arrêter devant la porte à claire-voie.

Le visiteur de la veille descendit de cette voiture, portant sous son bras un de ces grands cartons verts inélégants, dans lesquels on enferme généralement de vieilles gravures.

Cette circonstance, insignifiante en apparence, rassura beaucoup Lionel.

Ses renseignements lui avaient appris que mademoiselle de Cernay peignait à l'aquarelle et que le produit de son travail, joint à ses modestes ressources, la faisaient vivre, elle et sa soeur.

Sans doute le jeune homme au carton vert prenait livraison de quelque commande: c'était possible et presque probable, quoique sa tenue fut bien soignée pour celle d'un courtier en oeuvres d'art, ou même d'un marchand de tableaux: mais un amoureux ne se présente guère chez une jeune fille à une heure aussi matinale, et surtout n'y vient pas muni d'un immense et poudreux portefeuille fermé par des ficelles vertes.

Tandis que Lionel de Rochegude formulait ses réflexions et faisait un calcul de probabilités, Hermann Vogel traversait l'enclos et sonnait à la petite porte, qui lui fut ouverte aussitôt et se referma derrière lui.

—Cet homme est bien heureux! pensa le comte. Il va la voir, il va lui parler! Que ne donnerais-je pas pour être à sa place!

—Bonjour, belle mignonne, dit le caissier à la petite Claire qui venait de l'introduire dans le jardinet. Mademoiselle votre soeur est-elle visible?

—Oh! oui, monsieur, répliqua l'enfant. Elle vous attendait un peu ce matin et elle sera bien contente de vous voir. Elle travaille. Quand vous avez sonné, elle m'a dit: Va, ma chérie, mais n'ouvre que si c'est le monsieur d'hier. J'ai regardé à travers la porte, et j'ai ouvert parce que je vous ai reconnu. Venez vite.

Hermann Vogel suivit Claire. L'enfant le précéda dans la maison et ouvrit le salon-atelier en s'écriant d'un ton joyeux:

—C'est lui, petite soeur, c'est le monsieur d'hier.

Valentine posa sa palette de porcelaine, quitta son siège, accueillit le visiteur avec un sourire et lui dit:

—Soyez le bienvenu, monsieur, vous et ce grand carton qui doit être rempli de merveilles. Vous le voyez, je travaille. Hier, je n'ai pas perdu mon temps. Encore quelques coups de pinceau, et le moulin à vent sera terminé. Vous l'emporterez si bon vous semble.

—Peut-on voir? demanda Vogel.

—Mais je le crois bien, qu'on peut voir! Je me remets au travail et j'achève.

Le caissier se débarrassa de son carton en l'appuyant contre une chaise, et reprit avec empressement sa pose de la veille, c'est-à-dire qu'il se plaça derrière la jeune fille et se pencha sur elle, situation singulièrement appréciable qui, sous le spécieux prétexte d'un examen attentif de l'aquarelle, lui permettait d'effleurer presque de ses lèvres les nattes blondes et soyeuses de Valentine et de respirer à son aise le frais parfum qui s'exhale d'une chevelure de seize ans.

Comme il s'absorbait un peu plus longtemps qu'il n'aurait fallu dans cette occupation pleine de charme, Valentine, inquiète de son silence, murmura:

—Vous ne dites rien, monsieur. Est-ce que vous êtes mécontent du moulin?

—Bien loin de là, mademoiselle, répliqua vivement Hermann. J'admire, au contraire.

—Vrai? Vous trouvez que ce n'est pas mal?

—Je trouve que c'est ravissant! Ah! vous êtes en bonne voie! Je n'ai rien vu de vous qui me séduise autant! La finesse des tons, la spirituelle vigueur de la touche satisferaient les plus difficiles!

—Si vous saviez, monsieur, comme vous me rendez heureuse!

—Soyez heureuse, mademoiselle, et soyez fière! Un jeune talent qui débute ainsi doit aller loin. Votre avenir est plein de promesses. C'est une grande joie pour moi d'en entr'ouvrir le premier les portes devant vous, car vous m'êtes profondément sympathique, et non pas seulement comme artiste. Votre lutte courageuse contre le mauvais sort, vous à qui la plus brillante fortune semblait destinée, votre abnégation touchante, votre dévouement à votre soeur, dont vous êtes devenue la mère: cela est grand, cela est beau, et je ne vous marchande, croyez-le bien, ni mon admiration légitime, ni mon respect sans bornes.

Valentine devint pourpre.

—Eh! quoi, monsieur, balbutia-t-elle, vous avez?

—Je sais tout ce qui vous concerne mademoiselle, la ruine complète de votre père, la mort prématurée de votre mère tuée par le chagrin, les regrets...

—Mais, comment?

—Rien de plus simple. Je suis lié avec quelqu'un qui connaissait et appréciat votre famille.

Deux ou trois minutes de silence suivirent ces paroles.

La jeune fille penchée sur son chassis, donnait les dernières touches, et la vivacité presque fébrile de sa main semblait augmenter.

Avec la pointe fine d'un pinceau, trempé dans l'encre de Chine, elle signa: Valentin puis elle s'écria:

—C'est fini!

—Et bien fini! ajouta Vogel. Ce moulin me plait à un tel point que je ne le mettrai pas dans le commerce, je le garde pour moi.

J'ai dans mon humble logis de garçon, une collection de jolies choses, parmi lesquelles il aura sa place au premier endroit.

—Prenez garde, monsieur, fit Valentine, en riant, vous allez me rendre orgueilleuse.

—Pourquoi non? Vous avez le droit de l'être.

La vanité est un sentiment vulgaire, mais l'orgueil grandit le courage, il augmente la force des âmes bien trempées comme la vôtre.

XXI

—Maintenant, monsieur, reprit l'orphéline, que ces phrases élogieuses d'Hermann Vogel embarrassaient un peu, en ma qualité de fille d'Eve, je suis curieuse. Je vous en prie, ne me faites pas languir. La mère ne doit pas de désir de voir les trésors que vous m'apportez.

Vogel prit le grand carton et l'ouvrit, et étala son contenu sur le guéridon.

C'était des gravures anciennes pour la plupart, d'après des tableaux de diverses écoles mais surtout d'après les paysagistes et les peintres de marine flamands et hollandais.

Très habilement choisies, elles offraient toutes, dans leur ensemble ou dans leurs détails, les motifs simples et pittoresques dont l'artiste débutante pouvait s'inspirer.

Elle frappa joyeusement ses petites mains l'une dans l'autre.

—C'est à présent, s'écria-t-elle que le travail va devenir un amusement! Je voudrais me mettre tout de suite à l'oeuvre! Et savez-vous par où je commencerai, monsieur? Par cette vieille arcade moussue donnant accès dans une rue étroite, pleine de jolis effets de lumière! Je sens que je réussirai ça! Vous verrez!

—J'en suis sûr d'avance.

A partir de ce moment la conversation devint exclusivement artistique, et d'ailleurs, ne se prolongea guère.

Il fallait que Vogel fût, avant dix heures, rue Saint-Lazare, à la caisse du banquier Jacques Lefebvre.

—Emportez-vous le moulin, monsieur? demanda la jeune fille.

—Certainement, puisqu'il est fini. J'ai hâte d'en prendre possession, répondit Hermann.

Valentine détacha prestement du chassis, l'aquarelle terminée, la fixa par quatre pains à cacheter sur une feuille de beau papier blanc, et la mit dans un petit carton qu'elle présenta souriante au caissier.

—Me voici votre débiteur, mademoiselle, dit ce dernier, permettez-moi d'acquitter ma dette.

—Non! non!! s'écria Valentine, pas aujourd'hui. Rien ne presse. Je vous assure que je ne manque point d'argent. Nous règlerons nos comptes à la fin de la semaine. Cela me sera plus agréable.

—Comme vous voudrez et je vous remercie de votre confiance.

—Quand reviendrez-vous, monsieur? Demain soir si vous y consentez.

—J'y consens de grand coeur et vous trouverez l'aquarelle bien avancée.

Le jeune homme prit congé et se retira, après avoir serré la main que lui tendait Valentine.

—En vérité, pensa la jeune fille, il est très fin ce Hermann Vogel. Comme il ressemble peu à Gabé et à Duvart qui ne paraissaient jamais contents et dépréciaient toujours mon travail pour le payer moins cher.

Celui-ci n'a pas du tout la mine d'un marchand de tableaux. Sa conversation m'intéresse. Il me paraît venir en ami autant qu'en acheteur, et j'attends sa prochaine visite avec impatience.

Lionel de Rochegude était toujours à son poste d'observation.

Le grand carton qu'apportait le visiteur l'avait rassuré déjà. Le petit carton qu'il remportait le rassura plus encore.

—Décidément, se dit-il, ce n'est point un rival, mais un marchand qui fait des commandes et qui vient en prendre livraison. Je n'ai rien à craindre de lui.

Laissons s'écouler un intervalle d'un peu plus d'une semaine.

Hermann, allant droit à son but avec cette habileté funeste dont il était doué si simplement avait fait des progrès rapides dans l'intimité de Maurice Villars, d'un côté, et dans celle de Valentine de l'autre.

Il partageait ses soirées entre le vieux viveur de la rue d'Amsterdam et l'orpheline de la rue Mozart.

Aujourd'hui à l'oncle, demain à la nièce, et souvent même, en quittant Passy où ses visites ne pouvaient guère venir bien tard, il allait rejoindre son compagnon de plaisir et l'entraîner à quelque orgie, d'où Maurice sortait plus chancelant, plus anéanti, plus morne ribond.

(A suivre)

Quiconque n'a pas de caractère n'est pas un homme, c'est une chose. — Champfort.

La Patrie

M. DELCASSE

J'ai fait la connaissance de M. Delcassé dans le mois de juillet 1899.

Je m'étais rendu à Paris pour me mettre sous les soins de spécialistes français. Quelques jours avant de subir une opération chirurgicale, je reçus une invitation à déjeûner au ministère des affaires étrangères, pour le samedi, 22 juillet.

Je croyais qu'il s'agissait d'un déjeûner ordinaire. Quelle ne fut pas ma surprise lorsque je me trouvai en compagnie des ambassadeurs de toutes les nations représentées dans la capitale française. Ce déjeûner était offert par M. Delcassé à Monseigneur Lorenzelli, qui venait prendre à Paris son poste de nonce du Vatican auprès de la République.

Je n'avais pas droit à l'invitation que M. Delcassé avait eu l'amabilité de m'adresser. J'avais laissé ma carte au ministère des affaires étrangères. J'avais eu l'occasion de serrer la main à M. Delcassé. Je n'étais qu'un ministre colonial. Or, les ministres coloniaux n'ont pas de situation officielle à l'étranger. Je devais à ma qualité de Canadien-français et à la délicate attention de M. Delcassé, la faveur, le privilège qui me faisaient rencontrer les ambassadeurs de tous les pays du monde.

Par une coïncidence singulière, le comte Tornielli, ambassadeur du roi d'Italie, n'était séparé, à table, de Monseigneur Lorenzelli que par M. Delcassé.

Les égards que M. Delcassé me témoigna en 1899 et en 1900 sont l'un des indices de sa vision politique. Il avait les yeux fixés sur tous les groupes français du globe.

Il comprenait bien notre situation en Amérique, et au Canada en particulier. J'eus à diverses reprises l'occasion d'en causer avec lui.

M. Delcassé était dès 1899 et 1900 acquis à l'idée d'un rapprochement avec l'Angleterre. M. Waldeck-Rousseau était aussi de ce sentiment, qu'il m'exprima avec la grande sincérité qui était l'un des traits de son caractère. Ces deux hommes éminents étaient les esprits dirigeants du ministère qui sauva la France de la crise Dreyfus, et qui maintint l'autorité et l'ordre en ces jours tourmentés.

M. Delcassé avait adopté comme règle de conduite de ne pas prendre part aux luttes des partis politiques. Je l'ai entendu souvent dire : "Je suis le ministre des Affaires Etrangères de la République française."

M. Delcassé est un ancien journaliste. Ses débuts furent très humbles. Il en fut de même de la femme distinguée qui est la compagne de sa vie.

Il est petit de taille, mais très solide tout de même. Sa tête, couverte de cheveux noirs taillés droits sur le front, est d'ordinaire un peu inclinée vers l'épaule gauche. L'oeil très vif, très net, respire la vigueur et la détermination. La démarche est sobre, l'apparence générale modeste.

Chaque fois que j'ai rencontré M. Delcassé dans les grandes fêtes de l'Exposition de 1900, j'ai été frappé de ce que je pourrais appeler son manque d'apparat. Il était ministre des Affaires Etrangères. Et sa tenue, ses allures étaient, cela était facile à voir, celles du travailleur de la plume des anciens jours.

M. Delcassé a fait de grandes choses pour la France et pour l'Europe. Sa chute a été amenée, je le crois, par le trop grand prestige qu'il avait conquis et qui portait ombrage à quelques-uns de ses collègues — mais aussi par le rapprochement, dont il fut le principal artisan, entre la République française et la Grande-Bretagne. Grâce à cette entente, il avait résolu de donner à la France la suprématie au Maroc.

Sans vouloir de rupture avec l'Allemagne, il avait orienté sa politique de manière à placer la France dans une situation d'indépendance vis-à-vis le puissant empire germanique.

La population de la France n'est que de trente-neuf millions d'âmes. Celle de l'Allemagne a atteint le chiffre de près de soixante millions. La Russie, affaiblie, n'offre plus à la France les mêmes garanties de concours au cas de complications.

L'alliance anglaise, ne fût-ce que pour ces raisons, s'imposait à l'esprit clairvoyant de l'ancien ministre.

Puis, la civilisation des deux peuples anglais et français est la même. Leurs intérêts ne viennent en désaccord dans aucune partie du monde.

Les socialistes et les radicaux français, qui, sur les questions économiques, sont souvent d'accord avec leurs congénères, les socialistes allemands, désiraient la chute de M. Delcassé. Dans ces derniers temps, ils l'attaquèrent violemment dans les chambres françaises.

Je suis sûr que c'est à regret que M. Delcassé a vu les relations de la France avec le Vatican subir une interruption. Son influence modératrice échoua, temporairement au moins, devant les violences déchaînées contre l'idée religieuse et contre la majorité du clergé français. Sa chute rendra probablement plus dures les conditions de la séparation entre l'Eglise et l'Etat.

M. Delcassé est un discutant de grande valeur. Son langage est sobre, élégant, clair, concis.

On sera peut-être étonné de lire que M. Delcassé ne connaît pas la langue anglaise, au moins pour la parler couramment.

Que nos amis de France me permettent d'exprimer, en toute sympathie, le sentiment que l'enseignement de l'anglais ne serait pas de trop dans leur système d'instruction publique.

Tous les Français qui habitent le Canada sont, j'en suis sûr, du même avis que moi.

J. Israël Tarte.

RUSSIE

Les dépêches annoncent que l'empereur Nicolas a résolu de continuer la guerre contre le Japon. Même s'il avait pris une autre décision, il ne la communiquerait assurément pas au monde. Le meilleur moyen d'obtenir une paix honorable, n'est pas de capituler avant le commencement des négociations.

La Russie a des ressources immenses, une population de cent trente millions d'âmes. Elle peut prolonger la guerre presque indéfiniment, si sa situation intérieure n'aboutit au bouleversement et à la révolution. Nous ne croyons pas à cette éventualité.

Une partie importante de la population veut des institutions parlementaires. A la distance où nous sommes, et pour ceux qui ne connaissent pas la situation de la Russie, cette demande paraît légitime. Nous sommes dans le siècle des gouvernements par les foules.

Mais il y a foules et foules. Pour qu'un peuple puisse se gouverner, il faut qu'il soit préparé aux responsabilités du gouvernement, qu'il les connaisse, au moins d'une manière superficielle. La Russie entre à peine dans les voies du développement intellectuel. Nous lisions ces jours derniers, dans une grande revue, qu'il y a quatre-vingt-dix millions de Russes qui ne savent ni lire ni écrire. Le système des chemins de fer et des communications ne fait que commencer à s'établir, et à mettre en rapports les unes avec les autres les différentes parties de l'empire du Czar.

L'empereur et ses conseillers se trouvent donc en face d'un immense problème.

La Russie a ses institutions représentatives au point de vue municipal. Les gouverneurs sont aussi aidés par les représentants des provinces aux assemblées desquelles ils président. Les "zemstvos" sont des assemblées populaires. Pendant un temps, ces assemblées ont eu des pouvoirs assez étendus. Ils ont été restreints les années dernières.

Nous jouissons d'un gouvernement responsable. Ceux qui en connaissent bien le fonctionnement savent avec quelles difficultés parfois il fonctionne. L'Angleterre est pratiquement le seul pays d'Europe dans lequel les institutions parlementaires existent dans leur plénitude.

Ce serait une erreur de croire que la noblesse russe est l'élément contre lequel les foules s'élèvent. Au contraire, la noblesse russe, celle des campagnes surtout peut-être, est favorable à des institutions populaires. Elle veut voir sa part dans l'administration des affaires publiques. La bureaucratie, c'est-à-dire le gigantesque personnel administratif qui reçoit ses instructions de St-Pétersbourg et qui couvre la Russie entière, est l'organisation sur laquelle se concentrent les colères et les haines. Comme nos lecteurs peuvent le voir, ce sont des personnages de la noblesse qui sont à la tête du mouvement dans le but d'obtenir de l'empereur la convocation d'une assemblée populaire.

La Russie est un pays en voie de formation et d'assimilation. Sa population est composée d'éléments hétérogènes qui ne viennent pas en contact les uns avec les autres. Il est donc facile de comprendre les difficultés auxquelles a à faire face le gouvernement de l'empereur.

Le Canada est un bien petit pays comparé à la Russie. Nous ne sommes que six millions. Et nous avons des crises nationales, à cause de nos différences d'origines et de croyances.

SUEDE et NORVEGE

La crise suédo-norvégienne est un grave événement historique. Pour être rejetées aux extrémités de l'Europe la Suède et la Norvège n'en sont pas moins deux pays d'une importance considérable au point de vue commercial et politique, et leur situation nouvelle mérite à bon droit l'attention du monde.

Mais pour bien saisir la portée de la situation norwégienne, il est bien utile de connaître les bases mêmes de cette union séculaire qui vient de se briser si inopinément entre les deux pays.

Par le traité de Kiel, du 14 janvier 1814, la Norvège a été cédée au roi de Suède par le roi du Danemark, mais les norwégiens ne voulurent pas consentir à la cession et se déclarèrent indépendants.

L'assemblée constituante se réunit à Eidswold, et après avoir adopté une constitution le 17 mai, élut roi de Norvège, le prince danois Christian Frédéric. Les troupes suédoises envahirent alors la Norvège, et sur le refus des puissances de reconnaître le roi élu, les deux pays conclurent le 14 août, la convention de Moss, par laquelle fut proclamée l'indépendance de la Norvège en union avec la Suède. Un Storthing extraordinaire fut convoqué qui adopta les modifications à la constitution rendues nécessaires par le fait de l'union, et Charles XIII Bernadotte fut élu roi de Norvège.

L'année suivante, 1815, une charte fut promulguée, le Riksakt, établissant l'union de la Suède et de la Norvège indissoluble et irrévocable, sans préjudice toutefois au gouvernement séparé, à la constitution et aux lois, soit de la Suède, soit de la Norvège.

C'est ce qu'on appelle le régime de l'union personnelle.

La Suède et la Norvège formaient deux corps avec une seule tête. Les deux pays n'avaient qu'un seul roi, mais chacun d'eux jouissait d'une administration séparée, indépendante.

Le pouvoir législatif en Norvège appartenait au Storthing, composé de 114 membres, représentants du peuple, et divisé en deux chambres le "Lagthin" et l'"Odelsthing" qui correspondent à peu près à la chambre des Communes et au Sénat.

Le pouvoir exécutif était exercé par le roi assisté d'un conseil d'état de 9 membres, soit deux ministres et sept conseillers.

Auprès du roi, à Stockholm, il y a un autre conseil d'état qui voit aux affaires générales des deux royaumes unis et qui comprend des délégués des deux conseils de Suède et de Norvège.

C'est de là qu'originent les plaintes des Norvégiens. Ils prétendent que l'union a été pour eux une source d'ennuis de toutes sortes, et ils demandent maintenant que tout se fasse chez eux. Il est certain qu'en cas de conflit d'intérêts, la Norvège devait toujours se trouver dans une position inférieure. Tandis que la Suède a une population de 5,175,228, celle de la Norvège n'est que de 2,239,880.

On ne peut savoir encore quelle sera la solution de la présente crise. Le roi Oscar ne veut pas céder ses prérogatives, et d'autre part il n'est pas impossible que la Norvège se range du côté des princes danois, son sort ayant été pendant des siècles identifié avec celui du Danemark.

CLASSES INDUSTRIELLES

La distribution annuelle des prix aux élèves des cours du soir (Ecole de Montréal), aura lieu mardi au Monument National avec l'éclat accoutumé. Nous saisissons cette occasion d'entretenir nos lecteurs de cette oeuvre excellente et d'en signaler la haute portée industrielle et sociale.

Le Conseil des Arts et Manufactures est établi depuis près de trente ans déjà : il a pour mission de favoriser le développement industriel dans notre province. Nous devons rendre hommage au zèle de ses membres, et nous ne saurions trop apprécier les services qu'il a rendus à notre jeunesse laborieuse. Depuis quelques années surtout, le bureau de direction a déployé une énergie extraordinaire pour agrandir son oeuvre, et le succès a admirablement répondu à ses efforts.

Les cours du soir sont aujourd'hui définitivement établis, et ils ne pourront que prospérer toujours. Il y a actuellement huit écoles en activité dans les principales villes de la province, Montréal, Québec, Lévis, Saint-Hyacinthe, Sherbrooke, Trois-Rivières, Hull et Valleyfield. Plus de 2,000 élèves suivent aujourd'hui ces cours assidûment, au lieu de 800, il y a sept ans; et la progression ascendante s'annonce plus forte d'année en année.

Sans doute c'est l'école de Montréal qui est la plus florissante de toutes, avec ses 1278 élèves et ses cours nombreux, mais l'élan est déjà donné partout et les faibles rameaux grossissent à vue d'oeil.

On ne saurait s'exagérer l'importance de cette institution. C'est la seule école d'enseignement technique que nous possédions encore, et tout le monde sait combien ces écoles nous manquent. Dans l'industrie comme dans toute autre branche de l'activité humaine, l'étude et le travail sont indispensables à qui veut réussir.

A nos jeunes gens qui ont de l'ambition et qui ne veulent pas rester toute leur vie de simples manoeuvres, il faut des écoles qui leur enseignent les secrets des métiers, qui les perfectionnent dans leur art. Dans la lutte pour la vie, aujourd'hui il faut s'armer de toutes pièces, il faut s'outiller.

Au Monument national, les jeunes gens reçoivent gratuitement des leçons qui sont pour eux d'un prix inestimable. Ces cours du soir sont déjà une pépinière d'architectes, de dessinateurs, de sculpteurs, de mécaniciens, de peintres, etc.

Plusieurs des élèves, sont déjà parvenus à d'excellentes positions dans les arts et dans l'industrie, et ils le doivent aux cours du soir.

Nos lecteurs n'auront qu'à visiter la très intéressante exposition des travaux d'élèves, la semaine prochaine, pour se convaincre de l'efficacité de l'enseignement et de ses bons résultats.

Sans doute l'enseignement n'est pas complet, et ne couvre pas tout le champ nécessaire. Mais ce sont des commencements qu'il faut encourager.

Souhaitons que ces écoles se multiplient, et que l'aide encore plus effectif du gouvernement les transforme bientôt en véritable écoles techniques bien modernes, pour le plus grand avantage de notre développement commun.

LA PAIX

Le président Roosevelt, ainsi que nos lecteurs le constateront dans nos colonnes de dépêches télégraphiques a cru qu'il était temps, après une guerre aussi longue et aussi désastreuse, de demander à la Russie et au Japon de faire la paix, dans l'intérêt de l'humanité.

M. Roosevelt n'a dû prendre cette détermination qu'après avoir consulté les ambassadeurs accrédités auprès du gouvernement de Washington.

La Russie, que des défaites successives, ont profondément humiliée, n'aspire-t-elle pas, avant de parler de déposer les armes, de couvrir ses drapeaux d'une victoire quelconque en Mandchourie ?

Le Japon, lui, fier, enivré de ses retentissants succès sur mer et sur terre, écoutera-t-il les conseils des nations amies, avant de tenter un suprême effort pour s'emparer de Vladivostock et refouler les troupes moscovites vers la Sibérie ?

Espérons que l'intervention du président de la grande République américaine donnera lieu à des négociations qui ramèneront enfin la paix en Extrême-Orient.

L'EQUITABLE

Les difficultés qui ont éclaté dans le bureau de direction de l'Equitable sont sur le point de s'apaiser. A la réunion des directeurs, hier l'après-midi, M. Paul Morton, secrétaire de la guerre des Etats-Unis, a été élu président, et son élection a été suivie de la démission des principaux officiers actuels, MM. Alexander, Hyde, Tarbell et McIntyre.

Le nouveau président a accepté la charge qui lui a été confiée à condition qu'il soit libre de réorganiser la compagnie comme il l'entendra.

M. Hyde a transféré ses intérêts à un syndicat pour une somme qu'on dit être de $3,000,000 ou de $5,000,000.

Dans l'intérêt des assurances, il était urgent de mettre fin à ce scandale de l'Equitable.

Une législation plus sévère concernant les compagnies d'assurances s'impose sans retard. Le public n'est pas assez protégé, puis il importe de limiter les pouvoirs des officiers quant à l'emploi et à la disposition des fonds.

Les compagnies d'assurances ont pris un tel développement depuis quelques années, que les gouvernements doivent se préoccuper du public et mettre ses intérêts le plus sûrement possible à l'abri des agioteurs et des brasseurs d'affaires.

LES RESTES DE PAUL JONES

La deuxième escadre américaine de l'Atlantique du nord, composée des croiseurs protégés "Brooklyn", "Chattanooga", "Galveston" et "Tacoma", est partie hier pour Cherbourg, chercher les restes de John Paul Jones. L'amiral Sigsbee, qui a arboré son pavillon sur le "Brooklyn", espère faire la traversée en treize jours. La flotte française ira à la rencontre de la flotte américaine et toutes les deux réunies entreront en rade de Cherbourg.

La flotte américaine y restera une dizaine de jours avant de repartir pour Annapolis, où les restes du héros seront déposés.

Un magnifique catafalque en acajou a été élevé sur le "Brooklyn" pour mettre le cercueil de plomb contenant le corps de Paul Jones.

Une dépêche de Washington annonce que la cérémonie de l'enterrement de John Paul Jones aura sans doute lieu le 23 septembre, date de la bataille navale où le héros trouva la mort.

ACHETEURS ECONOMES

Allez chez Beaudoin, 687 à 693 Ave Mont-Royal, pour acheter vos meubles, tapis, garnitures de maison en général ustensiles de cuisine, thé, café, vaisselles et granite etc., car il est reconnu pour son bon marché. 69-j,n,o,

DUPUIS FRERES

Nos magasins sont fermés tous les soirs à 6 h. excepté le samedi

Les Commandes par la Malle sont Exécutées avec Soin. . . .

Au Rayon des Tissus Lavables
POUR TOILETTES D'ETE

Mousselines de fantaisie et Gingham à Carreaux pour Costumes, la verge..... 13c

Ce nouveau lot nous est arrivé hier, et la vente est déjà très active—**Le Gingham** a 30 pouces de largeur—petits carreaux dans les nuances à la mode y compris blanc et noir.

La Mousseline est de nuance écrue avec pois, dessins floraux, ou rayures blanches, on trouvera aussi dans le même lot une quantité limitée de **Mousselines Brodées bleu-marin et rouge cardinal**—Valeurs de 20c, 25c et 30c, toutes marquées au même prix- La verge..... **13c**

Mousseline Organdi, nuance Champagne, largeur 48 pouces, valant 65c pour, la verge..... **15c**

Mousseline Suisse, Brodée pour blouses, largeur 26 pouces, valeur régulière de 65c pour..... **18c**

Laine Glacée, ivoire ou noire, la qualité qui se vend partout à 15c, à partir d'aujourd'hui vous pourrez l'acheter à..... **10c**

AU RAYON DE LA BRODERIE—Cache-Point en petite pièce, 6 verges pour..... **5c**

BAS NOIRS A COTES, GENOUX DOUBLES A 10c

Il ne reste plus que les grandeurs pour enfants de 9 à 12 ans, 6½, 7, 7½ et 8—ils seront en montre ce soir au comptoir des bas pour Dames, votre choix sur ce lot à, la paire..... **10c**

Rubans en Soie Taffetas a 14c

Ils sont enfin arrivés—c'est la plus belle valeur encore offerte à Montréal—Rubans Taffetas, largeur 4 pouces dans toutes les plus jolies nuances de rose, vert-pâle, vert-reseda, bleu (2 nuances), brun (3 nuances), champagne, lilas, ambre, turquoise, rouge, gris-argent ainsi que blanc ou noir vous les verrez ce soir sur la table du centre, prix spécial..... 14c

Au Rayon de la Lingerie pour Dames et Enfants
LIGNES SPECIALES

Camisoles en coton blanc a côtes..... **4c**
Grandeurs pour premier âge jusqu'à 6 ans.

Camisoles qualité supérieure grandeurs pour enfants de 1 à 6 ans, 10c et..... **15c**

Camisoles en coton blanc mercerisé, à côtes, fini soie valeur de 70c, pour..... **39c**

AUTRES LIGNES de Camisoles pour Dames dans ce lot spécial.
Camisoles valant 40c pour..... **25c**
Camisoles valant 35c pour..... **20c**
Camisoles valant 22c pour..... **15c**

JUPONS BLANCS POUR DAMES, trois lignes spéciales, valeurs exceptionnelles à 48c.... 65c..... **69c**

Blouses en Soie Japonaise à $2.25—nuance ivoire ou noir—avec remplis et garniture d'insertion sur devant, col et manchettes, c'est une valeur de $3.50 que nous vendons à..... **$2.25**

Blouses en Linon Blanc pour Dames

A ...**49c**—avec insertion de dentelle Valenciennes ou dentelle Maltaise
A....**65c**—avec garniture de broderie et insertion.
A ...**95c**—En linon blanc avec devant brodé.
A....**$1.25**—Une blouse de $2.00. En linon blanc avec remplis et insertions au dos et devant, aussi applique de riche insertion formant yoke.

Blouses en linon—nuance champagne à 75c—nous avons encore toutes les grandeurs dans cette ligne populaire, valeur de $1.25 pour..... **75c**

Jupes en Soie noire à $9.00, En taffetas noir fini chiffon, avec plis plats, et appliqué de braid de soie.

A....**$9.50**—Jupes en net sur fondation de Soie Taffetas.

A....**$12.00**—Jupes en soie Japonaise avec plis accordéon, couleurs bleu et brun, ainsi que noir.

Jupes en Soie noire—ou de fantaisie, haute nouveauté à $12.50, $15.00, $18.00 et en montant jusqu'à..... **$30.00**

CE SOIR -- Lignes Spéciales

Mouchoirs Brodés—Valant de 25c à 40c pour..... **15c**
Sets Collets et Manchettes—Brodés sur net nuance ivoire—haute nouveauté—prix 30c, 40c, 45c, et..... **50c**
Sacoches en Cuir pour dames—nos lignes spéciales à 49c, 75c, et..... **95c**
Ceintures en taffetas de soie pour dames, piqures cordées sur forme en featherbone, toutes les grandeurs, prix 25, par la malle..... **27c**

DUPUIS FRERES, *Le Grand Magasin Départemental de l'Est.*

1571 à 1589 Rue Ste-Catherine, Cité.

BEDIDE FETE

LES JUIFS VONT CELEBRER LE 250e ANNIVERSAIRE DE LEUR ARRIVEE AUX ETATS-UNIS

NEW-YORK, 10 — Un comité composé de dix-sept membres de nationalité juive vient d'être nommé pour préparer les fêtes de commémoration du 250e anniversaire de l'établissement des Juifs aux Etats-Unis.

Il a été décidé de fixer un jour d'action de grâce, que les Juifs célébreraient avec tous les autres citoyens américains.

Cette solennité consisterait dans la célébration d'un service religieux dans chaque synagogue du pays ; cette cérémonie serait une action de grâces faites à Dieu pour tous les bienfaits reçus par les Juifs établis aux Etats-Unis. En outre, on a décidé l'érection d'un monument commémoratif. Une souscription est d'ores et déjà ouverte parmi les Juifs des Etats-Unis et des comités vont être formés dans toutes les villes américaines pour recueillir les offrandes.

D'après Philipp Cowen, le rédacteur en chef de l'"American Hebrew", 1,500,000 Juifs sont établis aux Etats-Unis, dont plus de 800,000 vivent dans les limites du "Greater New-York."

La colonie juive new-yorkaise n'était que de 100,000, il y a vingt ans. A cette époque, on ne comptait qu'un ghetto et aujourd'hui on en compte cinq ; dans un seul, on compte plus de 400,000 Juifs. La plupart sont des Juifs russes. A peu près tous travaillent à New-York. D'après une statistique établie, il y a 175,000 Juifs de plus à New-York que dans tout l'empire allemand et vingt fois plus qu'en Palestine.

La propriété immobilière, possédée par les Juifs à New-York, représente une fortune de $12,428,800, quand les catholiques en possèdent pour $34,419,100.

Cigarettes Egyptiennes "Royal," 15c, la boite.

Etre ce qu'il doit être est pour l'homme en même temps la définition du devoir et du bonheur. — Silvio Pellico.

Ils sont jolis les Costumes d'été du tailleur Ferdinand Moretti, 1658 rue Notre-Dame.

AVERTISSEURS SANS FILS

NOUVELLE INVENTION DU Dr DE FOREST ET DE M. B. C. HALDEMAN.

Un système d'avertisseurs électriques sans fils pour les incendies est la dernière invention du Dr Lee DeForest, vice-président et directeur scientifique de l'American et Dominion DeForest Wireless Telegraph Co., et de B. C. Haldeman, ancien électricien de la Ville et surintendant général de la compagnie dans l'ouest. Ils construisent ensemble l'appareil, partie à Saint-Louis et partie ici sous la direction de M. Haldeman. La première expérience en sera faite à Kansas City, pendant la convention des pompiers au mois d'août prochain.

Le Dr DeForest était à l'hôtel Midland hier soir et a parlé du nouveau système et de ce qu'il espérait obtenir. Il assure que son appareil coutera 50 pour cent de moins cher que tout autre système aujourd'hui en usage.

"Ce système, dit-il, consistera à munir n'importe quel édifice de signaux automatiques contre les incendies. A l'exemple des systèmes automatiques d'arrosage contre les incendies, notre appareil fonctionnera à un certain degré de chaleur. En cas de feu, le signal sera porté par fil jusqu'au toit de l'édifice et se communiquera à un mat muni de son appareil. De là, il sera porté par l'air jusqu'au poste central des signaux où il sera reçu par un récepteur spécial, accordé au diapason de l'appareil transmetteur installé au sommet de l'édifice.

Un timbre sonnera d'abord, puis répètera la sonnerie pour attirer l'attention de l'opérateur, dans le cas où celui-ci n'aurait pas le récepteur à l'oreille. Il recevra alors le message en un simple code de points et de traits qui lui dira où est l'incendie. L'opérateur n'aura pas besoin de connaitre l'alphabet Morse, le code de signaux sera si simple que tout le monde pourra le comprendre. Des avertisseurs dans les rues pourront servir de la même manière pour recevoir l'alarme. Le message pourra être transmis en tirant sur une poignée ou en poussant un bouton.

L'idée d'un avertisseur à incendies sans fils appartient à M. Haldeman. Nous travaillons cette invention sous le même brevet. Je crois qu'elle deviendra l'une des branches les plus importantes de la télégraphie sans fils.

M. DeForest fait des expériences avec un téléphone sans fils. Il déclare qu'il aura assez perfectionné ce nouvel appareil pour le mettre en usage au 1er janvier prochain.

LA GARDE DUVERNAY

C'est demain que la vaillante Garde Duvernay fera sa joyeuse excursion annuelle à St-Hyacinthe. Un magnifique programme a été préparé pour la circonstance. Il y aura jeux, chant, musique. La ville de St-Hyacinthe se prépare aussi à recevoir ses visiteurs.

Le salaire des pompiers

La paie du service des incendies pour la dernière quinzaine est de $8,674, qui se décomposent comme suit: $2,537.00 pour les officiers et $6,140 pour les hommes.

La paie d'un mois monte donc à $17,348.

BOUDERIE

UN JEUNE HOMME DISPARAIT APRES AVOIR RECU UNE REPRIMANDE

Madame Huard, 417 rue Saint-Christophe, déplore la disparition de son fils Henri, âgé de 19 ans, parti le matin du 28 mai, et dont elle est sans nouvelles.

Le jeune homme a laissé la maison paternelle, au moment où il venait de recevoir quelques reproches, et depuis douze jours ses parents anxieux se demandent ce qu'il est devenu.

C'est un jeune homme chatain, aux yeux bleus foncé. Il mesure 5 pieds de taille et portait au moment de son départ un habit noir et un chapeau de feutre mou également noir.

Il n'avait pas d'argent.

Les parents recevraient avec reconnaissance, tout renseignement sur son compte.

Pour le lavage des lainages et des flanelles, le Savon Sec de Lever (en poudre) vous donnera entière satisfaction. d

UNE EDITION IDEALE

Quatre mélodies de George Hall

Nous accusons réception d'un superbe envoi musical. M. George Hall est un excellent musicien.

Ses compositions pour piano, ont un certain charme poétique pas trop compliqué qui se laisse comprendre par les amateurs peu initiés et que des élèves peu avancés, pourvu qu'ils aient le sens "chantant", peuvent rendre avec une rare expression.

Il vient de publier chez Nordeimer — (Nordeimer Piano & Music Coy., Limited), Toronto, six mélodies fort pianistiques, intitulées: Mélodie sur la mer, Chanson d'Avril, Valse des Nymphes, Rêverie du soir, Si le rythme de la première est mollement berceur, nous trouvons de l'enthousiasme et de la fraicheur dans la seconde; la valse est bien scandée et mesurée, mais non dépourvu de distinction. Enfin, nous trouvons un certain caractère mélancolique dans la Rêverie du soir.

Mais, M. Hall, est aussi un veinard. Ses éditeurs, l'ont gâté en réunissant dans une édition très luxueuse et très artistique, ces quatre mélodies sous le titre général de Summer Pleasures (Plaisirs d'Eté). Dans une édition aussi nette, la musique même la plus compliquée se lirait toute seule.

COURS DE COUTURE

Distribution des prix

La distribution des prix pour les cours de couture, aura lieu, mardi prochain, à 8 heures, au Monument National.

La directrice, Melle M. Gagnon, est heureuse des résultats obtenus cette année dans les départements de manteaux, robes, chapeaux, etc.

Tous ces articles sont exposés au Monument pour une semaine.

L'EAU DE NEW-YORK

Cent millions de dollars

NEW-YORK, 10—Le maire, M. Clennan, a nommé aujourd'hui les trois hommes qui composent le comité de distribution de l'eau à New-York. Cette distribution comporte une dépense de plus de cent millions de dollars. Ce sont MM. Simmons, Shaw, Chadwick.

DANS LES ENTREPOTS

LE POIDS QUE PEUT SUPPORTER UN PLANCHER DOIT ETRE AFFICHE A CHAQUE ETAGE

La section (a) de l'article 87 du règlement 260 exige que tout propriétaire d'entrepôt, de magasin, d'atelier, etc., fasse calculer par un architecte le poids que pourra supporter chaque plancher par pied de superficie.

L'inspecteur des édifices a fait avertir les propriétaires d'entrepôts d'avoir à se conformer à ce règlement. Une table donnant les chiffres obtenu doit être affichée à chaque étage de l'entrepôt et copie des plans doit être déposée entre les mains de l'inspecteur. Plusieurs copies ont déjà été reçues.

SIMPLE MALADIE SIMPLE REMEDE

Une dame de Cockburn Island raconte comment elle a guéri ses maux d'estomac en faisant usage des Tablettes de Dodd contre la dyspepsie.

Combien de personnes "souffrent de leur estomac". Elles reconnaissent à peine leur maladie sous le titre prétentieux de dyspepsie, mais elles savent très bien qu'elles ont leurs heures de malaise et que l'estomac en est la cause. Pour celles-là, l'expérience de Mme B. S. Rombough, Cockburn Island, Ont. Elle dit:

"Je souffrais terriblement de mon estomac. Je me procurai quelques Tablettes de Dodd contre la dyspepsie et elles me firent du bien. Je crois qu'elles sont excellentes, et je les recommanderais à tous ceux qui souffrent de leur estomac".

Voilà une simple déclaration au sujet d'un simple remède contre une simple affection. Elle dit simplement à tout ceux qui ont des maladies stomacales qu'ils peuvent trouver le soulagement dans les Tablettes de Dodd contre la dyspepsie. 90-1.

ST-PAULIN

(Suite de la 3e page)

de notre localité que des places environnantes. Aujourd'hui notre couvent est une institution florissante où chaque année, un grand nombre de jeunes filles viennent recevoir une éducation modèle.

Après un séjour de quinze ans au milieu de nous, M. le curé Larue fut remplacé par M. l'abbé Barolet, qui nous quitta lui-même pour entrer dans la congrégation des RR. PP. Rédemptoristes. M. le curé Barolet a laissé au milieu de ses paroissiens un excellent souvenir, et tous les jours les citoyens aiment à se rappeler quelques-uns des bons mots et des vives reparties de cet aimable prêtre.

Enfin, en 1886, notre curé actuel, M. J. A. E. LaFlèche, fut appelé à la cure de St-Paulin. Son arrivée fut marquée par l'érection de l'église actuelle (érection décidée par M. le curé Barolet, mais exécutée par M. LaFlèche) qu'il a perfectionnée depuis, de sorte que nous avons aujourd'hui un temple qui ne le cède en rien à celui des paroisses environnantes. M. le curé actuel, qui est architecte à ses heures, fit, peu de temps après, le plan d'un presbytère qu'il construisit en bois. Il a aussi dirigé la construction d'une magnifique académie destinée à recevoir sous peu des religieux qui donneront à notre jeunesse et à celle des paroisses environnantes, une éducation modèle.

Tout, à St-Paulin, a progressé d'une manière étonnante: l'agriculture est très perfectionnée, le commerce se fait sur une haute échelle; St-Paulin est un centre où viennent s'alimenter les paroisses environnantes, les effets de toute sorte ont ici leur écoulement, et tous les étrangers qui visitent notre paroisse sont surpris de voir le mouvement et la vie qui ne cessent d'y régner. Le village possède quatre magasins de gros et détail pour les marchandises sèches et épiceries et deux maisons ne faisant que le commerce de l'épicerie. Les voyageurs des grandes maisons commerciales de Montréal, Québec et Trois-Rivières sont unanimes à dire que St-Paulin est une des campagnes qui font le plus de commerce en tous genres.

Les familles sont très nombreuses et le dernier recensement donnait à St-Paulin une population de plus de deux mille âmes, dont 1300 communiants. Les régistres de l'année dernière donnent 124 naissances, 20 mariages, 38 sépultures, dont onze d'adultes. Comme il est facile de le constater, c'est la mort qui fait le moins d'ouvrage parmi nous, pourtant nous avons deux très bons médecins qui sont toujours à l'oeuvre, et un notaire toujours bien disposé à faire des testaments irréprochables. St-Paulin est appelé à prosperer encore beaucoup, car il s'y trouve de grandes richesses naturelles encore inexploitées; par exemple nous avons nos chutes dont j'ai parlé plus haut et qui peuvent alimenter de puissantes usines. Il ne nous manque qu'un industriel qui consente à activer ces pouvoirs hydrauliques qui ont le grand avantage d'être à proximité des marchés de bois et pour ainsi dire sur la ligne du Grand Nord. Cet industriel tardera-t-il longtemps à paraitre?

En retraçant en quelques lignes, l'histoire de ma paroisse, je me suis moins appliqué à faire un travail littéraire qu'à mettre au jour les secrets des régistres et des documents avant que le souvenir de nos origines fût trop effacé. J'ai voulu faire revivre un peu le bon temps passé dans sa rudesse et sa virilité, afin que l'on aime mieux et que l'on respecte plus la terre qui a été conquise par nos pères à force de sacrifices et qu'ils nous ont léguée comme précieux héritage.

A mes co-paroissiens je dédie ce modeste travail; si j'ai pu leur faire plaisir je serai déjà assez récompensé de les avoir satisfaits; si je n'ai pas su les contenter qu'ils me pardonnent en considération de mes bonnes intentions.

Merci maintenant à la PATRIE pour l'hospitalité qu'elle a bien voulu me donner dans ses colonnes.

COURS DE SOLFEGE

Rédemption, lundi prochain

La dernière répétition de l'oeuvre qui sera chantée mardi de la semaine prochaine à la distribution des prix du Conseil des Arts et Manufactures, aura lieu lundi soir à huit heures précises dans la salle numéro six du Monument National.

Monsieur J. J. Goulet, invite tous les élèves de se rendre au lieu des répétitions à l'heure indiquée ci-haut.

IL EST BON D'OUBLIER VOTRE ESTOMAC

Vous savez que quiconque est ne parfaite santé en "ressent" jamais de malaise a l'estomac; c'est oublié comme tout autre partie d'un mécanisme fonctionnant à perfection. Aucune vibrtion, aucun choc, aucune sensation; travail tout a fait facile, agréable, reposant—de voir bien accompli.

LE MOYEN

réside dans le choix raisonné du manger, du boire, en se conformant aux principes naturels, beaucoup d'air pur, bonne eau, et particulièrement quantité de bonne nourriture qui se digère facilement, nourrit et reconstitue, qui n'obstrue pas.—

Un expert en Nourriture

comprenant comment le corps se conporte avec les éléments et quels éléments il requiert pour se refaire, mit à profit ses connaissances pour produire une nourriture parfaite et l'appella

Grape-Nuts

Ce dernier renferme le phosphate de potasse naturel et l'Albumine, avec lesquels les forces vitales créent la matière grise des centres nerveux et du cerveau, en sorte que la fatigue cérébrale et la prostration nerveuse disparaissent pour ceux qui font usage de Grape-Nuts.

De plus, dans Grape-Nuts la partie amilacée du blé et de l'Orge a été changée en sucre par la cuisson à la manufacture, et comme c'est exactement la condition que la nourriture amilacée améliore le pain, le gateau, la farine d'avoine, les patates, etc, assument près le premier acte naturel de la digestions s'est accompli, de même nous trouvons que Grape-Nuts a passé par ce procédé, en dehors du corps et est ainsi proprement appelé pré-digéré, étant une aide très puissant pour ceux qui dont la puissance digestive est quelque peu faible, et c'est ainsi que revient

L'ancienne Joie

de la Santé, avec son rayon de chaude jeunesse, une forte impulde vigueur et d'énergie—Le poids des années est oublié, il en est de même de l'estomac, mais vous saurez que vous avez un cerveau fort, puissant, bien nourrit, car tous les éléments importants pour refaire le cerveau sont dans GRAPE-NUTS. Des douzaines de recettes choisies pour plats appétissants se trouvent dans chaque paquet.

Un essai de 10 jours de GRAPE-NUTS le prouve.

"Il y a une raison".

La plus Grande Vente de Broderies blanches que nous ayons jamais faite est commencée depuis hier. : : : : : :

AU BON MARCHE

Ouvert a 8 heures precises. Ferme a 6 heures, Excepte: Lundi a 9 heures, Samedi a 11 heures : : : : : : :

Soieries et Etoffes a Robes Nouvelles!!!

Les Dames s'intéressent de plus en plus aux jolies nouveautés que nous exposons au fur et à mesure qu'elles nous arrivent.

Tout ce que l'on peut imaginer, en fait de Soieries les plus riches, d'Etoffes à Robes les plus fashionables, se trouve ici, dans notre stock très complet.

Il n'y a rien de comparable à un Costume fait en nouvelle Soie Taffetas Française de deux tons, la grande vogue du jour, pour Costumes de rue.

Les Eoliennes, Voiles, Canevas, Llamas, Siciliennes, Etc, sont aussi en grande demande. Nous les avons de toutes les qualités dans une très grande variété de jolies nuances et à des prix reconnus comme étant les plus bas de la ville.

Soieries. Etoffes a Robes.

Soie taffetas nuancée brun et drab, marine et vert, brun et vert, rouge et vert, noir et rouge, la verge..... 75c

Satin de Chine, nuancé, haute nouveauté, pour robes et blouses, assortiment complet de nuances, la verge..... 75c

Soie taffetas chiffon, deux tons, nuances à la mode. Qualité très spéciale à..... 75c

Très spécial. — Soie taffetas, chiffons unie pour robes et blouses, toutes les principales nuances, notre prix très spécial, la verge..... 53c

Soie taffetas, chiffon, noire, 23 pouces de largeur, qualité régulière de 75c, la verge..... 53c

Peau de soie noire, 22 pouces de largeur, qualité exceptionnelle à..... 57c

Soie japonaise, blanche, 27 pouces de largeur, prix très spécial, la verge..... 33c

Soie Louisine rose, réséda, rouge, champagne, mauve, marine, prix courant 75c, Au Bon Marché..... 53c

Eolienne, tissu léger, soie et laine, 44 pouces de largeur, champagne, réséda, drab, gris pâle, brun, crême, bleu-royal, la verge..... 75c

Eolienne, qualité supérieure, largeur 44 pouces, blanc, gris, champagne, bleu-royal. Prix..... $2.00

Satin Duchesse, gris pâle, champagne, réséda, bleu-royal. Prix..... $1.75

Crêpe de Chine, 42 pouces de largeur, nuances nouvelles, qualité très spéciale, la verge..... 50c

Batiste de laine, 48 pouces de largeur, toutes les plus nouvelles nuances, la verge..... 50c

Crêpeline, tissu très léger, 42 pouces de largeur, crême, champagne, brun, gris, bleu, réséda, chamois, la verge..... $1.25

Corduroy crême, marine, gris, brun, 46 pouces de largeur..... 75c

Lustrine pour blouses, largeur 42 pouces, crême rayée, rose, bleu, vert, noir, qualité hors ligne à..... 59c

Comptoirs des Articles pour Dames

Jabots de chiffon, en appliqué de soie et de dentelle, grand choix de nuances nouvelles à..... $2.00

Collets de chiffon, finis d'appliqué, de soie et de dentelle, bleu pâle, champagne, rouge, blanc, Marine, etc, 50 cents et..... 75c

Collets paillettés, noir, blanc, noir et acier, blanc et doré, genre médaillon, haute nouveauté, 50c à..... $2.00

Echarpes en dentelle, champagne, blanc, crême, noir, assortiment insurpassable de dessins nouveaux, depuis 50 cents, à..... $3.50

Ceintures de soie, plissées, genre corset, haute nouveauté, dans les principales nuances à la mode: 50c, 75c, $1.00, $1.50..... $2.00

Collets et manchettes blanches en dentelle, broderie, linon, toile, faits par remplis et avec insertion de valenciennes, Au Bon Marché 35c, 50c, 60c..... 75c

Comptoirs des Articles pour Messieurs

Chemises négligées en madras rayées de nuances diverses, avec bretelles de même matériel, qualité de 75c, pour..... 39c

Sous-vêtements d'été en Balbriggan unis et rayés, qualité très spéciale..... 75c le complet

Cravates "Derby" ou à bouts flottants, toutes les plus nouvelles nuances à 50c et..... 75c

Bretelles "President" blanches, noires et couleurs diverses..... 75c la paire, 50c et

Collets, 4 doubles de toile, toutes les plus nouvelles formes, 15c, 20c ou 2 pour..... 25c

Manchettes de toile, coin rond ou orné 4 doubles de toile, 3 boutonnières, la paire..... 25c

Chaussettes de toutes sortes à très bas prix.

Mouchoirs "Excelda" simili soie, nuances diverses avec pois blanc, 15c, 2 pour..... 25c

Chemises de nuit en coton blanc, avec ou sans collet, brodées en soie de couleur: 75c, $1.00 et..... $1.25

LETENDRE, FILS & CIE, 1493 rue Ste-Catherine, Entre Amherst et Wolfe.

AVANT, PENDANT ET APRES LE SEVRAGE

Le problème de l'alimentation du bébé donne bien des soucis aux jeunes mères, soucis qu'elles s'éviteraient bien facilement, si elles adoptaient LA PEPTONINE comme aliment pour leurs petits enfants. Les chimistes officiels l'ont proclamée, les autorités médicales l'ont recommandée, un grand nombre de nos médecins l'ont adoptée comme étant l'aliment par excellence pour favoriser la croissance et le développement de l'enfant. — Pourquoi toutes les mères ne l'adopteraient-elles pas? Elle a tous les avantages et aucun des inconvénients du lait; de plus, elle convient à toutes les bourses, car elle est éminemment ECONOMIQUE. Adoptez là et faites le bonheur de vos petits enfants tout en leur assurant une bonne santé.

DETOURNEMENT D'UN CHEQUE

L'assistant grand connétable Lambert a opéré, hier soir, l'arrestation de Philip Lazarus, domicilié rue Dorchester, sous l'accusation d'avoir volé un chèque de $56.00 sur la banque Eastern Township, appartenant à Saul Fells.

Le prévenu a comparu devant le magistrat, ce matin, et a plaidé non coupable.

L'enquête est fixée à mardi prochain.

Pélerinage dans le Nord

Dimanche, le 11, aura lieu un pélérinage au Calvaire d'Huberdeau. Le Calvaire est l'oeuvre des RR. PP. de la Cie de Marie de Montfort.

Les bénéfices de ce pélerinage seront pour venir en aide à l'orphelinat d'Huberdeau.

En même temps, c'est une belle occasion pour visiter le nord de Montréal.

Un train quittera la gare Viger à 7.10 heures a.m., arrêtant à Mile End, Sainte-Thérèse, Saint-Jérôme et toutes les stations du chemins de fer de Montfort.

Il y aura une messe à l'arrivée du train.

Le départ aura lieu à 6 heures p.m. Prix du billet $1.75 pour adultes et 90c pour enfants, les billets sont valides pour revenir le 10 juin. Billets en vente chez Morin et frères, 84 Berri, et F. F. Froideveaux, 314 rue Saint-Laurent.

ASSOCIATION SAINT-JEAN-BAPTISTE, SECTION NORD.

L'association St-Jean-Baptiste, section nord, s'est assemblée, jeudi, à la salle Sacré-Cœur, angle des rues Drolet et Marie-Anne, sous la présidence du docteur Camille Bernier.

On a décidé d'engager une musique pour suivre la procession du 24 juin, et de ne négliger aucun préparatif pour concourir avec honneur avec toutes les autres sections de l'association.

Confidences d'amoureux.

—Si tu savais, mon cher, comme elle m'a transformé... Ainsi, jusqu'ici, je ne faisais rien...

—Et maintenant?

—Je fais des dettes.

RICHES NOIRS DE CORBEAU

LES TEINTURES NOIRES DIAMOND SONT LES PLUS NOIRES

La réputation des trois célèbres TEINTURES NOIRES DIAMOND s'est répandue dans l'univers entier, et ces noirs sont employés par des milliers de femmes avec plaisir et succès. Les TEINTURES NOIRES DIAMOND sont simples et d'emploi facile et elles donnent de riches et nettes nuances que ne peut produire aucune des autres teintures en paquets.

Demandez à votre pharmacien ou votre marchand les TEINTURES NOIRES DIAMOND et refusez toute imitation ou toute teinture inférieure en paquets. Elles ne manqueraient pas de vous créer de l'embarras et de détériorer votre linge. Les TEINTURES DIAMOND ne coûtent pas plus que les teintures communes. Notre livre "Les TEINTURES DIAMOND ET LA MANIERE DE S'EN SERVIR" est envoyé gratis à n'importe quelle adresse.

The Wells & Richardson Co., Limited, 200 rue de la Montagne, Montréal. —F.C. 10, 17, 24,

Teinture Diamond Noire Solide Pour la Laine

Teinture Diamond Noire Solide Pour Coton et Articles Divers

Teinture Diamond Noire Solide Pour La Soie et les Plumes.

Chapeaux d'Eté

Notre collection est au complet et comprend toutes les dernières créations en

Chapeaux de Paille ou en Feutre léger et de couleur pale

Notre échelle de prix est aussi des plus intéressantes et de nature à convenir à toutes les bourses. Venez les voir.

A. GIGUERE & CIE

127 Rue St-Laurent

Marque de commerce

Tel. Mds 1997.

G. MORIN

Ancien fabricant-de

VIN DU PAYS

Nouvellement rétabli avec un assortiment de vins supérieurs à tous les autres, au No

333 Ave Mont-Roy

Près du coin de la rue Mentana.

UNE VISITE EST SOLLICITEE

MON MARI ETAIT IVROGNE

Lettre touchante d'une dame qui a guéri son mari de l'habitude de s'enivrer. Histoire de sa lutte si fructueuse.

J'avais déjà pensé à me servir du remède sans nom "Samaria" pour guérir mon mari de l'habitude de s'enivrer, mais je craignais qu'il s'en aperçut. J'ai hésité ainsi pendant huit mois, mais un soir qu'il rentrait ivre après M'a dépensé presque tout son salaire, je me dai à agir pour sauver notre foyer. J'encoi chercher votre remède et le versai dans ca à midi et encore au soir, guettant l'effi qu'il produirait et priant pour qu'il fut fi dable. Il ne s'en est jamais aperçu et je n'ai hésité à lui en donner régulièrement. J'eus vrai le plaisir de l'entendre dire à un ami prenait le whisky en dégoût. Ce fut le mencement de sa guérison et je n'avais pas l'é de lui donner tout le traitement qu'il avait plètement cessé de boire. J'en ai envoyé cher d'autre, de crainte qu'il ne reconnu- les ce fut inutile et je suis redevenue heu- dans mon chez moi et prends ma part des eurs de la vie. Mon mari est toujours at- et aimant et il est inutile d'ajouter que d- vous tout le bien possible de votre remède. ca ANTILLON GRATUIT et circulaire con- ignages, et prix, envoyés dans une enve- cachetée. Correspondance religieusement de- dentielle. Joignez un timbre pour la ré- pon Pas de droits à payer. Toutes les com- des E.-U., sont remplies à notre Bureau ain. Adresse : THE SAMARIA REMEDY CO., 23 Jordan Street, Toronto, Canada.

MGR BRUCHESI A SAINT-EUSTACHE

(Dépêche spéciale)

ST EUSTACHE, 10—Mgr l'Archevêque de Montréal a administré le sacrement de confirmation à un grand nombre d'enfants, hier. M. et Madame A. Paquin, agissaient comme parrain et marraine.

Rév. Père Struhb, S.-J., a prêché un magnifique sermon de circonstance.

CONTRAIRE AU BON SENS

ainsi que le recorder caractérise le contrat d'engagement.

Le recorder Weir a rendu une décision importante hier sur les responsabilités des patrons à ouvriers. Un jeune homme du nom de Pierre Mailloux a comparu devant lui sur une plainte de la "City Ice Co" pour avoir le 5 juin dernier donné le service comme conducteur de voiture. La compagnie prétendait que Pierre Mailloux était tenu en vertu d'un contrat signé à Montréal le 1er avril de rester à son service du 1er mai au 30 septembre.

Il a été prouvé à l'enquête que le jeune homme travaillait de 2 heures du matin jusqu'à midi. Et souvent le soir on l'obligeait à travailler de midi à minuit. Mailloux recevait $9.00 par semaine mais aux termes du contrat il devait avoir de $3.00 lui était faite comme promesse qu'il resterait au service et à la fin de la durée du contrat, on lui remettrait un chèque d'argent.

Le recorder Weir a dit qu'il était déraisonnable d'obliger un jeune homme à travailler aux heures indiquées et il a déclaré que l'action comme contraire au bon sens commun. "Il est impossible, dit-il, pour un serviteur de travailler de 19 à 20 heures par jour sans altérer sa santé" et que les contrats comme celui de la City Ice Co., ne devraient jamais exister.

Le nommé Zéphirin Charbonneau, trouvé coupable de vol, a été condamné à 3 ans de réforme.

Le procès d'Arthur Mondor, pour vol de volailles a été fixé à mardi prochain en cour du magistrat.

Cancer Guerit sans la Consomption Je l'Envoie GRATIS

Si vous avez quelques symptomes de cette terrible maladie, tels qu'une toux irritatives sèche et saccadée, des taches rouges, une température élevée,

Du phlegme dans vos crachats, des transpirations nocturnes, des points de côtés, écrivez-moi au sujet de tous vos symptômes. Je ferai un examen microscopique de vos crachats et je trouverai si ce sont les germes mortels de la consomption qui causent votre maladie. Les médecins, règle générale, ne disent à un malade qu'il est atteint de consomption que lorsqu'il n'y a plus d'espoir. Certains médecins ne l'apprennent eux-mêmes que lorsque le patient va mourir. Si vous avez la consomption, les vieilles méthodes de traitement ne vous feront pas de bien. Ne laissez pas vous-même et ne laissez pas vos amis vous amener à croire que votre cas est différent des autres. Il vous faut un traitement qui détruira les germes de la consomption avant qu'ils ne vous détruisent. Si vous avez tous le germe de la consomption, il n'y a aucune inquiétude, et je vous l'envoi gratuitement. Il ne vous coûte rien pour essayer ce que fera "OXONE" pour les consomptifs. C'est moi qui paie. J'enverrai à toute personne atteinte de cette maladie fatale un traitement GRATUIT pour dix jours, et je laisse à vous seul le soin d'en juger la valeur. Y a-t-il une offre plus équitable ? Je fais cela pour prouver que la consomption peut être guérie, que la merveilleuse rapidité "OXONE" soulagera les souffrances de cette maladie ; comment la fièvre disparaît, la toux se dégage; les transpirations nocturnes sont enrayées, des jours cessent de garnir et perdent, sous son influence, la fréquence hectique. "OXONE" est un remède éprouvé et essayé, c'est le seul qui détruise les germes de la consomption dans le sang, sans effet nuisible sur les tissus. Il est incomparable dans le traitement de cette maladie. Si votre vie ou celle d'une personne que vous aimez est en danger, "OXONE" est le secours dont vous avez besoin. Ne perdez pas de temps, car des vies précieuses, en essayant de la guérir par une maladie aussi grave avec des remèdes ordinaires. "OXONE" est incomparable dans la guérison du consomptif, et je désire vous en convaincre moi-même. Ecrivez-moi aujourd'hui à M. F. Snyder, Dept. Z., Hoffman House, Rapids, Mich., et le traitement vous sera envoyé sans retard. 88-4 f-a

Les lampes vivantes

GRACE à la spectroscopie — cette science qui devait révolutionner plusieurs branches du savoir,—nous savons que l'étoile la plus éloignée de la terre — éloignée à des millions de lieues — contient à l'état gazeux tel métal ; mais, par contre, nous ignorons comment le ver luisant alimente ses microscopiques lanternes ; nous en sommes encore à nous demander quels sont les éléments chimiques qui entrent dans la composition de ces feux plus ou moins éclatants qui transforment des milliards de créatures terrestres, souterraines ou marines en autant de lampes vivantes.

LE STOMIAS-BOA poisson porte-fanaux.

Les uns veulent que la phosphorescence animale soit causée par l'oxydation d'une substance sécrétée par une irritation du système nerveux.

Les autres affirment que le corps des êtres phosphorescents a le privilège de produire de l'acide carbonique, qui s'enflamme spontanément.

Et d'autres, enfin, expliquent ce phénomène par une action électrique, en faisant remarquer que, durant un orage, la lueur du ver luisant s'avive immédiatement après chaque éclair.

Mais fuyons loin de ces théories, et abordons les faits. Le lecteur sait déjà que les créatures phosphorescentes sont plus nombreuses dans les climats chauds que dans nos régions. Sous les tropiques, les mouches à feu (qui n'ont, d'ailleurs, rien de la mouche, puisque ce sont des coléoptères) se classent sous des centaines d'espèces.

Si les espèces tropicales l'emportent en éclat de phosphorescence et en beauté de formes, notre ver luisant est cependant digne de retenir notre attention.

Le mâle est un joli coléoptère, au corsage jaunâtre, auquel ses ailes assurent la faculté de se mouvoir rapidement.

La femelle est un pauvre être d'aspect rébarbatif, qui fait songer à l'odieux cloporte. Mais la nature, qui le priva d'ailes, l'a pourvue en revanche d'un appareil lumineux qui lui vaut l'attention du "volage" mari, par les nuits les plus sombres.

VER LUISANT. — mâle et femelle

Comparé à l'éclat de ses congénères de l'Amérique tropicale, notre brave ver luisant aurait l'air... d'une chandelle plantée au centre d'un cercle de lampes électriques. On sait que les Cubaines et les Mexicaines, avant d'aller au bal, emprisonnent dans leurs cheveux, ou autour de leur gracieux col, des scarabées lumineux.

Gardez-vous de croire qu'il s'agisse ici d'une légende! Cet usage est répandu dans toute l'Amérique tropicale. Les jeunes filles se préoccupent d'avoir toujours à leur disposition une douzaine au moins de ces insectes, qui, dans certaines espèces, atteignent une longueur de quatre centimètres. Elles les emprisonnent dans des cachots sucrés... j'entends dire dans des tronçons de canne à sucre évidés en forme de boîte.

Les cas de phosphorescence ne sont pas rares parmi les animaux qui vivent au fond des cavernes et sous la terre. Le cas le plus remarquable est observé en Nouvelle-Zélande. Au plus profond de certaines fissures qui demeurent enveloppées dans une nuit éternelle, on a trouvé un insecte dont la larve émet une vive phosphorescence. Cette larve se tisse une toile dont le centre lui sert de domicile. Et c'est ce qui a pu porter plusieurs voyageurs à déclarer qu'ils avaient aperçu de leurs yeux des araignées lumineuses !

Mais le fond de l'Océan, est, sans contredit, le domaine par excellence des créatures phosphorescentes.

La plupart des poissons des crustacés, des mollusques, des zoophytes qui vivent dans ces bas-fonds émettent des lueurs d'une vivacité prodigieuse. Certains de ces poissons portent sur le devant de la tête de véritables lampes électriques qui illuminent — tel le fanal d'une locomotive — la route qu'ils poursuivent.

Le Stomias-boa est un des habitants des mers digne de retenir quelque temps notre attention. Depuis sa tête aux mâchoires voraces jusqu'à sa queue si déliée, le corps de cet Ecumeur des grandes profondeurs porte dans toute sa longueur une double rangée de points très rapprochés et qui émettent de vives phosphorescences.

En outre, la mâchoire inférieure, est munie d'une espèce de "barbiche" qui, suppose-t-on, est également lumineuse. Toutes proportions gardées, ce poisson, lorsqu'il s'élance à la poursuite d'une proie, doit ressembler à un de

LES MOUCHES LUCIFERES de l'Amérique tropicale.

ces steamers modernes dont les hublots étincellent la nuit de mille feux électriques.

Il est douteux, en dépit de l'imagination des romanciers, que l'homme puisse jamais atteindre par lui-même une profondeur de plus de cent verges. Si jamais la science nous fournit le moyen de descendre au fond de l'Océan comme elle nous a déjà permis d'explorer les hauteurs de l'atmosphère, ce sera un véritable régal pour les admirateurs du Beau !

En ces régions sous-marines, où la lumière du jour ne pénètre jamais, règne un jour perpétuel ! Des myriades de poissons enveloppés de lueurs éblouissantes, des crabes auréolés de feux chatoyants, des limaces qui laissent derrière elles des traînées d'étincelles se poursuivent, se querellent ou s'ébattent parmi des buissons de lis de mer imprégnés de phosphorescences superbes...

ASPIRANTS THERAPEUTES

Soixante-et-un passent leurs examens

Si le hasard favorise les candidats qui se présentent aux examens pour la pratique de la médecine, la Province de Québec comptera, la semaine prochaine, 61 nouveaux disciples d'Esculape.

Les épreuves par écrit sont commencées hier et se termineront lundi prochain.

Les candidats heureux seront admis à l'examen oral qui aura lieu mardi prochain et les jours suivants.

A tous la "Patrie" souhaite succès.

Vétérans Canadiens

A leur dernière réunion, les Vétérans Canadiens Poste Mont-Royal ont accepté l'invitation d'assister à la St-Jean-Baptiste à Québec.

Soixante-huit nouveaux membres ont été admis dans l'association. Au-delà de trois cents membres en font déjà partie, au nombre duquel se trouvent plusieurs vétérans qui demeurent maintenant aux Etats-Unis et dans différentes parties de la Puissance.

UN MUR S'ECROULE

EN FACE DE LA GARE DU GRAND-TRONC.

Vers 7 heures, jeudi soir, le revêtement en briques d'un hangar qui fait face à la gare du Grand-Tronc, entre l'hôtel St-James et l'hôtel Lalonde, s'est écroulé, mais sans causer de dommages. Ce hangar appartient au gouvernement, et sert de refuge la nuit à des vagabonds qui enlèvent le bois des cloisons, ce qui a causé l'écroulement. L'inspecteur des bâtisses a été notifié, et s'est immédiatement rendu à cet endroit. Le hangar a deux étages, et le bas du mur est au-dessous du niveau de la petite place qui fait face à la gare. Il ne servait guère à autre chose qu'à des grandes affiches peintes à même la brique.

A LA CHAMBRE FRANCAISE

La loi sur la séparation des églises et de l'Etat.

Un correspondant parisien a eu un assez long entretien avec un des plus francs membres du cabinet Rouvier, au sujet de la séparation de l'Eglise et de l'Etat, dont la discussion à la Chambre se prolonge de semaine en semaine.

—Du train que vont les choses, a dit le correspondant au ministre, nous n'aurons pas la loi votée avant la fin de l'année.

—Si nous l'avons, a répliqué le ministre.

—Comment, si nous l'avons?

—A coup sûr.

Et l'homme du gouvernement explique que la Chambre n'aura pas sérieusement terminé le vote du projet avant le 14 juillet. Ce sera le moment d'aller en vacances pour deux mois et demi. Le sénat nommera sa commission et son rapporteur avant les vacances, s'il se presse; le rapport sera distribué à la rentrée d'octobre, en mettant les choses au mieux; il faudra voter le budget; comme le sénat a l'intention de donner aux débats, une grande ampleur, on est prévoir sans pessimisme que nous arrivons à la fin de l'année; le tiers du sénat est renouvelable en janvier ; il est peu probable que la majorité veuille se prononcer avant ce renouvellement. Nous voilà forcément remis fin mars ou commencement d'avril. Le sénat apportera sûrement quelques modifications et les députés devront délibérer sur le nouveau texte. Mais les élections législatives devant avoir lieu en mai, à ce moment, la période électorale sera virtuellement commencée ; il est à craindre que la Chambre ne veuille laisser le suffrage universel qui aura à se prononcer dans quelques semaines juge de la question en dernier ressort.

—Ce serait donc la prochaine chambre qui voterait définitivement la grande réforme?

—Je le crains.

Nous avions espéré plus de hâte.

—Nous aussi, mais allez empêcher les parleurs, ces mangeurs de temps.

Ainsi parla le ministre qui est pourtant un partisan décidé de la séparation.

Le revenu de la ville

Depuis le 1er mai, 6,000 permis ont été accordés à l'hôtel de ville, ce qui représente $100,000 de perception.

Il reste encore un grand nombre de licences à accorder; les 300 buanderies chinoises n'en ont encore pas pris une.

AU PALAIS

L'hon. juge Tellier a condamné M. A. G. O'Neil, à payer à M. Thomas Brethour $300 de dommages-intérêts, pour avoir enlevé à M. Brethour l'amour et l'affection de sa femme. M. Brethour réclamait $10,000 de dommages.

Dents Cariées -- Mauvaise Haleine

Les unes ne vont pas sans l'autre.

Rien n'affecte autant que les premières l'apparence d'une personne, tandis que rien ne lui enlève autant de charmes que la dernière. La .. ..

PATE A DENTS FORMOLID DE WAMPOLE

Conserve et Blanchit les Dents et Parfume l'Haleine.

Son Action est Absolument Antiseptique.

Mise en tubes vendus en détail à vingt-cinq cents (25c.) chacun.

En vente aux pharmacies seulement. 233-8 Jno

Quatre Continents Différents produisent les huiles variées et purement végétales qui font un si beau savon et une nourriture pour la peau si parfaite du

SAVON BABY'S OWN

QUATRE GENERATIONS DE CANADIENS ont trouvé le Savon Baby's Own le meilleur pour usage de famille et pour les enfants—et ses ventes vont continuellement en augmentant.

GARE AUX IMITATIONS

ALBERT TOILET SOAP Co., Mfrs., MONTREAL

La vignette ci-contre représente la cueilleuse d'olives, que l'on voit dans le Sud de l'Europe récolter les olives dont est extraite l'huile qui est la base du Savon Baby's Own. 10-13

— Ne l'Oubliez pas —
Une éternelle vigilance est le prix de la santé parfaite.
Un ver de

Abbey's Effervescent Salt

le matin, Rafraichit le Sang — Nettoie l'Estomac — Fait fonctionner régulièrement les Intestins — Enraye la Maladie.

25c et 60c la Bouteille.

$100.00

SERONT DONNES GRATUITEMENT
Pour la Solution Juste de Cette Devinette

Chacune des quatres lignes de chiffres, au milieu de cette annonce, épelle le nom d'une **grande Ville du Canada.** C'est une Devinette tout-à-fait nouvelle et elle peut être résolue avec un peu d'étude, comme suit : l'Alphabet comprend vingt-six lettres et nous nous sommes servis de chiffres au lieu de lettres, dans l'épellation. **La lettre A est No. 1, B No. 2, C No. 3** et ainsi de suite pour tout l'Alphabet. Pouvez-vous trouver les noms de trois de ces villes? Dans ce cas le montant vaut bien la peine d'un effort, car **trois reponses justes gagnent.**

CHACUNE DE CES QUATRE LIGNES DE CHIFFRES EPELLE LE NOM D'UNE GRANDE VILLE DU CANADA. POUVEZ-VOUS EN NOMMER TROIS?

VOICI LA GRANDE DEVINETTE

13	15	14	20	18	5	1	12
17	21	5	2	5	3		
20	15	18	15	14	20	15	
15	20	20	1	23	1		

Pouvez-vous la Resoudre Pour de l'Or?

NOUS DEPENSONS DES MILLIERS DE DOLLARS POUR ANNONCER. DONC, SI VOUS TROUVEZ LA SOLUTION DE CETTE DEVINETTE NE MANQUEZ PAS DE NOUS ECRIRE IMMEDIATEMENT.

Cela ne vous coûtera pas un sou d'essayer à trouver la solution de cette Devinette et si votre réponse est juste, vous pouvez gagner une haute somme d'argent. Nous ne vous demandons pas d'argent.

Nous nous attendons de recevoir beaucoup de réclame de cette manière. Cela ne nous fait aucune différence où vous demeurez et peu nous importe qui gagne l'argent.

Si vous pouvez trouver les noms de trois de ces Villes, écrivez-les distinctement et envoyez, les nous par la poste, avec votre nom et votre adresse **écrits lisiblement**, et si votre réponse est correcte nous vous en avertirons sans délai.

Nous donnons $100.00 pour les réponses justes et quelques minutes de votre temps. **Ne retardez pas,** envoyez votre réponse immédiatement. Adressez,

THE GERMAN PINK PILL CO., DEPT. 4297, TORONTO, ONT.

N'ALLEZ PAS A LA CAMPAGNE, CET ETE,

Si vous avez l'intention de laisser votre maison de ville non protégée. L'anxiété gaterait votre vacance. Les voleurs sont en nombre pendant l'été et une maison inhabitée a des charmes particuliers pour eux.

Le meilleur moyen de protéger votre résidence est d'avoir nos polices d'assurance contre le vol avec effraction. Alors vous êtes protégé contre les pertes ou dommages causés par les voleurs.

Demandez nos taux—ils sont raisonnables.

The Dominion Guarantee Limited
140 RUE ST-PIERRE, MONTREAL

RASOIRS DE WADE & BUTCHER

NOTRE RASOIR **"SPECIAL"**

Est sans égal pour la qualité et le fini. Chaque rasoir est garanti.

JAMES HUTTON & CO., MONTREAL Seuls Agents pour le Canada

Au Conseil des Arts et Métiers

La distribution des prix aura lieu au Monument National, mardi soir, en grande solennité. Ouverture de l'exposition des travaux d'élèves.

Le représentant de la PATRIE a eu l'occasion de visiter l'autre jour l'exposition des travaux des élèves du Conseil des Arts et Métiers. Il s'est fort intéressé à cette exposition et il a remarqué des travaux qui dénotent un rare talent chez les nôtres. La distribution des récompenses aura lieu mardi prochain au Monument National et sera une fête très solennelle, puisque les hons. MM. Gouin, Tessier, McCorkill et Weir seront présents, ainsi que Sa Grandeur Monseigneur Racicot et le Rév. Hugh Pedley, etc. Seront aussi présents tous les membres du Conseil des Arts au grand complet, Le Conseil de Ville, le Board of Trade, la Chambre de Commerce, etc., seront représentés.

Vue générale de la salle où sont exposés les travaux ; on voit au centre un premier prix de la section des charpentiers. Un bijou d'escalier tournant

Les Pointe St-Charles et de la section de Montréal,ainsi que la peinture d'enseigne sont bien représentés à cette exposition. Nous signalons tout spécialement dans le département de la construction en bois un superbe modèle d'escalier tournant. Les travaux de plomberie et de cordonnerie sont également faits d'une façon très artistique.

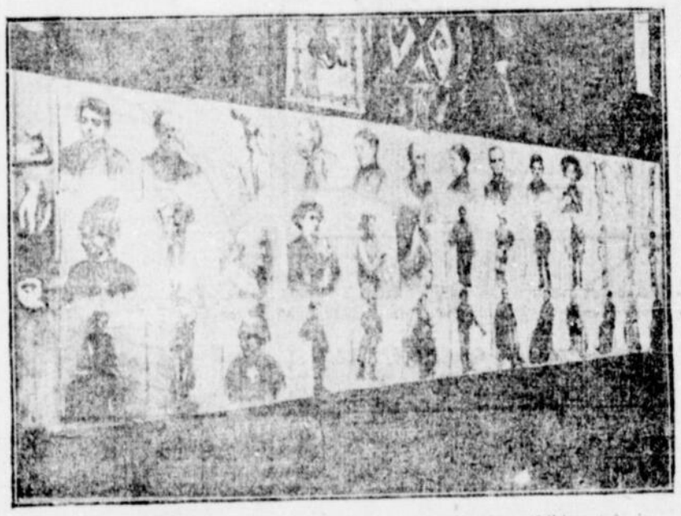

Le département du dessein à main levée ; il y a là des exhibits très intéressants.

Mais avant de donner le programme de cette soirée, consacrons quelques lignes à la description des travaux des élèves. Nous taisons les noms des lauréats, parce que ces derniers qui ne sont pas admis dans les salles où sont exposés les travaux sont supposés ne pas connaitre officiellement le résultat du jury.

On vient du reste à peine de terminer l'installation des travaux que le public pourra examiner par lui-même à son aise.

Il y a différentes sortes de travaux, comme on peut le voir par les photographies que nous reproduisons avec ce texte.

Nous avons admiré des dessins à main levée exécutés avec largeur et précision ; il y avait même du souffle dans plusieurs d'entre eux. Tout à côté vient le département d'architecture qui nous a permis de découvrir de précieuses qualités dans nos futurs architectes. Dans le compartiment du modelage, nous avons vu de belles têtes, d'élégantes frises et arabesques. Certaines lithographies nous ont semblé toutes aussi bien que celles qu'on peut exécuter en France. Le dessin mécanique de

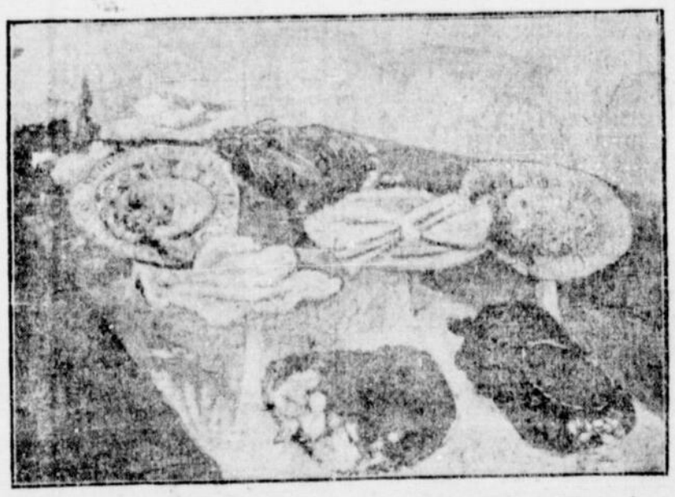

Un coin favori des dames ; il y a là des amours de chapeaux très modernes et très élégants.

Enfin, mesdames, il y a pour vous, dans le département des modes, des amours de robes et de chapeaux ; de quoi vous faire rêver pendant des heures. Allez-y, vous verrez. Quant à la classe de solfège et d'orchestre, elle fera ses preuves mardi soir, en interprétant le délicieux programme musical suivant :

1. Marche de Tannhauser, par le cours d'orchestre.
2. Adresse du président.
3. Discours par les ministres et par les invités.
4. Distribution des prix aux élèves des cours de dessin et de solfège.
5. Danse Hongroise, Johanne Brahms Prof. J. J. Goulet, violoniste
6. Distribution des prix aux élèves des cours industriels.
7. Jeanne D'Arc à Domémy .....

Oratorio chanté par les élèves des cours de solfège.

Jeanne D'Arc ..Mlle M. E. Manseau
Ténor ..... M. Roméo Blanchard
Sopranos ... Mlles A. Landry, J. Lussier
Baryton ..... M. E. Deslauriers

8. Inauguration de l'exposition des travaux des élèves.

M. N. Eichhorn, accompagnateur.

MEMBRES DU CONSEIL DES ARTS

Thomas Gauthier	Président
Cyr. Duquet	Vice-Président
S. Sylvestre	Secrétaire
J. P. L. Bérubé.....	Asst-Secrétaire
B. J. Coghlin	Montréal
P. Lyall	Montréal
Wilfred Mercier, C. R.	Montréal
T. P. Crowe	Montréal
J. M. M. Duff ....n	Montréal
H. W. Raphaël	Montréal
G. E. Tanguay	Québec
R. P. Lemay	Québec
C. Blouin, M.P.P.....	Lévis
Joseph Gosselin	Lévis
D. McManamy.....	Sherbrooke
Samuel Casavant	St-Hyacinthe
W. F. Vilas	Cowansville
C. W. Rocheleau	Trois-Rivières
U. St-Onge	Valleyfield

Section de Québec Art décoratif et paysages. Exhibits fort intéressants.

La fête de mardi soir sera une belle fête au Monument. Allons assister au couronnement des louables efforts faits par les nôtres par ce perfectionnement de l'art et de nos industries.

L'exposition sera ouverte depuis mardi prochain, le 13, à mardi le 20, de 1 hre. p.m., à 9.30 heures p. m. L'admission sera gratuite.

UN PROPRIETAIRE DE CHEVAUX

Ne laisse jamais son cheval souffrir la douleur. Il fait toujours usage de Nerviline reconnue pour guérir les raideurs, le rhumatisme, les enflures et les entorses. Nerviline est aussi bonne administrée intérieurement qui extérieurement. Pour crampes, coliques et douleurs internes c'est une merveille parfaite. Dans les bonnes écuries de courses, Nerviline est en usage toujours, — parce qu'elle fait de meilleurs chevaux, et réduit les comptes de vétérinaires. Vint-cinq cents achètent une grande bouteille de Nerviline. Essayez-la. (3)

NOUVELLES MARITIMES

Mouvements des vaisseaux

L'"Ottawa", ligne Dominion, et le "Bavarian", ligne Allan, sont attendus aujourd'hui dans notre port.

Le "Lake Champlain", ligne du Pacifique, parti de Liverpool, arrivera à Montréal demain.

Le "Kensington", ligne Dominion, est parti de Liverpool, hier midi, avec des passagers et une cargaison pour Montréal.

Le "Virginian", ligne Allan, a quitté Moville, hier après-midi, en route pour Montréal.

DANS NOTRE PORT

Le Turcoman, ligne Dominion, quai Alexandra.

Le Mount Temple, ligne du Pacifique, quai Jacques-Cartier.

Le Gaspesien, Lemieux et Cie, quai Victoria.

L'Ionian, H. et A. Allan, quai Alexandra.

Le Palma, Rucsel et Murray, pointe du moulin-à-vent.

Le Tampican, ligne Dominion, vis-à-vis les élévateurs du Pacifique.

Le Sardinian, H. et A. Allan, quai Alexandra.

Le Wastwater, McLean, Kennedy & Cie., pointe du Moulin-à-Vent.

Le Cape Breton, Dominion Coal Co., pointe du Moulin-à-Vent.

DANS LES PORTS ETRANGERS

Boston, 9 — Le Sylvania, Liverpool.

Queenstown, 9 — Le Carpathia, New York., la Republic, Boston, le Campania, New-York.

New-York, 9 — La Savoie, Hâvre.

Hambourg, 8 — Le Graf Waldersee, New-York.

Gênes, 9 — Le Sicily, New-York.

Londres, 9 — Le Pomeranian, Montréal.

Cigarettes Egyptiennes "Royal,"
15c. la boîte.

DE LA NEIGE

LA TEMPERATURE EN DESARROI

CONCORD, N. H., 9.—Des voyageurs venant du nord de l'Etat, disent qu'il règne une température hivernale dans les montagnes Blanches. Il est tombé cinq pouces de neige à Fabyians. A Canaan, beaucoup plus au sud le thermomètre est tombé à quelques degrés endessous du point de congélation et le vent est glacial.

LE FRANCAIS ADMINISTRATIF

(Du Bulletin du Parler Français.)

Il y a quelque temps un de mes amis recevait de France une demande de renseignements, et, prompt à vouloir servir son correspondant, lui adressait des brochures publiées par les gouvernements d'Ottawa et de Québec.

Le mois d'après, le Français retournait au Canadien une partie de l'envoi ; dans une lettre, il lui marquait d'abord sa reconnaissance, puis qu'il avait bien lu les brochures, mais qu'il avait dû renoncer à en pénétrer le secret. "Rédigées avec une négligence vraiment inexplicable, sans le moindre souci des règles les plus élémentaires de la grammaire, écrivait il, ces pages sont incompréhensibles. Je sais quelle bonne et ferme langue parlent les Français canadiens ; l'administration, chez vous, a-t-elle donc adopté une langue spéciale et que l'on n'entend point ?" Et les traits de crayon qui soulignaient des mots, des phrases, des pages entières, dans les ouvrages renvoyés, illustraient ces observations.

Mon ami fut assez vivement piqué, et pour se mettre en bonne posture de répondre à cette lettre, du reste courtoise, il entreprit de lire à son tour les textes maltraités par son correspondant—maltraités injustement, croyait-il. Je fis avec lui cet examen.

Hélas ! l'illusion fut brève, et nous vécûmes, à faire cette lecture, de mauvaises heures.

Dès les premières pages nous fûmes édifiés sur notre style administratif.

Le correspondant n'avait rien exagéré. Les brochures fourmillaient de barbarisme, de tournures anglaises, de fautes de grammaire et d'orthographe; les anglicismes, grouillant sur un lit de tortillages et d'amphigouris, pullulaient; ajoutez le phébus et le coq-à-l'âne, le rabâchage et l'enflure, vous saurez quel galimatis cela faisait.

Je me suis assuré en parcourant quelques autres produits de notre littérature officielle, que les brochures retournées n'étaient pas, à l'endroit du français, des exceptions, et il m'est venu dans l'idée qu'il ne serait peut-être pas mauvais de relever les fautes qui déparent ces ouvrages destinés à faire connaître notre pays à l'étranger.

Mais les relever toutes, c'est une trop grande entreprise; et pourquoi soumettre le lecteur à si rude épreuve? Je ne donnerai ici que des "raclures".

—o—

La première brochure que j'ouvre est intitulée: "L'Ouest Canadien". Tirée à cinquante mille exemplaires, elle sera envoyée, dit-on à l'exposition de Liège.

Lisons:

"L'Ouest canadien est le "panier de pain de l'Univers".

Qu'est-ce que cela?

C'est le titre, comme dit Cyrano.

"Pain" au singulier, première faute; "Univers" avec un "U" majuscule, deuxième faute; et l'Ouest qui est un "panier de pains" (ou un panier au pain), troisième faute, qui en vaut une douzaine à elle seule.

Autre titre:

"Vers l'Ouest "l'Etoile de l'Empire trace son chemin".

Ce boursouflage est un texte anglais détérioré. Vraiment, on n'y tient plus, il faut rire. Voilà une étoile, "l'Etoile de l'Empire", en train de "tracer son chemin" vers le "panier de pains de l'Univers"!

Quelle commotion, quand l'astre voyageur atteindra cet ustensile! A coup sûr, l'anse dansera.

Un chapitre est intitulé:

"La puissance d'Eau".

Le majuscule nous dit que cette puissance est d'origine anglaise "Water power" se traduit par... Tout le monde connait l'expression française, hors l'écrivassier d'Ottawa, et je ne veux pas l'apprendre à ce dernier ; qu'il aille à l'école!

Sous des titres grotesques, des textes baroques. Lisez quelques phrases:

"En alliance rapprochée du développement d'un pays est son commerce domestique dans la croissance duquel s'offrent constamment d'excellentes possibilités d'affaires."

L'économiste qui déposa cet aphorisme sur la dessus du panier de pains a-t-il été grassement payé? Il le méritait, certes; car il ne put mettre au jour un monstre pareil sans d'atroces douleurs.

Ne cherchez pas à comprendre cette phrase extraordinaire : ce serait peine perdue. Mais apprenez ce qu'il faut entendre par possibilités d'affaires : des possibilités d'affaires, ce sont des opportunités et des occasions... Lisez plutôt :

"Il ne se trouve nulle part des occasions pour les multitudes qui se préparent aux diverses professions, mais il y aura toujours de la place et des opportunités pour les plus aptes."

Et plus loin :

"Il y a dans ce nouveau pays de nombreuses occasions pour les hommes de profession, et ces occasions se multiplieront à mesure que s'accroîtra la population."

Qu'est-ce que des opportunités pour les plus aptes et des occasions pour les multitudes? Il est impossible d'en avoir la moindre idée. On soupçonne bien que c'est quelque chose en alliance des possibilités d'affaires... Mais tout cela est vague. Vraiment, on comprend mal le rôle des hommes de professions dans ce panier au pain, vers lequel une étoile trace son chemin, et où s'accroit la population, cependant que se multiplient des occasions qui ne se trouvent nulle part pour les multitudes...

Voici un cas moins perplexe :

"L'activité en chemin de fer présente un tableau frappant de l'ère d'intense activité dans laquelle entre l'Ouest canadien."

A la bonne heure ! Cela s'entend d'abord et sans peine : l'activité présente un tableau, et un tableau frappant, d'activité... On n'est pas plus clair, ni plus logique. Pour définir l'activité en chemin de fer, un autre eût cherché midi à quatorze heures, et de la cave au grenier il eut entassé balivernes sur fadaises, calembredaines sur billevesées, bourdes sur lanternes, et sornettes sur bagatelles... L'écrivailleur ministériel n'a pas connu ces laborieuses hésitations : du premier coup, il a trouvé cet apophtegme : "L'activité, c'est l'activité" ; d'où il ressort que l'activité en chemin de fer est une image frappante de celle qui se manifeste dans un panier de pains ! Voyez comme, dans ce réceptacle, la pâte fermente et lève... Cela ne fait-il pas penser tout de suite à un chemin de fer ? Tableau frappant !

Voilà quelques-unes des horreurs, quelques-unes seulement entre mille de même farine, qui sont, par les soins du gouvernement du Canada, publiées en vue d'attirer sur nous l'attention du public français.

—o—

Québec, en donne un autre genre de panneaux.

Les écrivains du gouvernement de la province de Québec éclairent un peu leurs lanternes ; mais quel froid entre eux et la syntaxe ! Savent-ils qu'il y a de certains livres appelés grammaires, et d'autres appelés dictionnaires, où se trouvent des choses étonnantes sur la valeur des mots et sur l'art d'écrire en général ?

La préface d'un opuscule sur les pères de douze enfants, publié récemment est adressée.

"A Messieurs les députés,
"de l'Assemblée Législative
"pour le parlement de Québec".

Que fait là cette virgule ? Pourquoi, de l'Assemblée législative, séparer ainsi Messieurs les députés ? C'est leur faire perdre tout le bénéfice des majuscules ! Et à quoi bon cette tautologie : "l'Assemblée Législative pour le parlement de Québec" ? C'est du datisme : il suffisait d'écrire : Aux membres de la législature de Québec.

Dans le même ouvrage, on parle de l'inauguration de la loi Mercier en 1890, et des pères de famille qui rencontrent des objections insurmontables On inaugure un souverain, un monument, un ordre de choses ; on n'inaugure pas une loi. Sur les difficultés, les obstacles muée en objections, passons... C'est de l'anglais.

L'auteur de cette brochure dit en terminant :

"L'ouvrage de cet index alphabétique comprend l'examen minutieux et attentif de plus de 4,500 dossiers".

A-t-il voulu faire entendre que pour la préparation de l'index-il avait fallu examiner 4,500 dossiers ? Peut-être, mais lui seul le sait.

—o—

Autre brochure, intitulée : Instructions aux officiers des pêcheries.

Ces instructions sont surprenantes. Il s'y trouve, et en nombre qui déconcerte mon arithmétique, des ravaudories d'un calibre tout à fait inattendu. C'est jusqu'où la parole humaine peut aller, eût dit La Bruyère.

"Tous détails de violation doivent être communiqués."

Me sera-t-il permis de "communiquer" quelques "détails de violation des lois" de la grammaire et du bon sens ?

Signalons donc, relevées au hasard dans cette œuvre extraordinaire, les expressions "mise en force" des lois" pour "mise en vigueur", "le "regard des documents dans le département" pour le "classement", "loyer" de cheval" pour "louage" de cheval, "repas du cheval" pour "nourriture" du cheval, etc., et cette phrase :

"Toutes lettres doivent être écrites" sur du papier "foolscap."

Fermons, fermons le livre des "Instructions" : la vie est courte.

D'ailleurs, je n'ai plus que quelques feuilles de "papier écolier."

—o—

Maintenant, je demande à ceux que cela touche : Est-il convenable que nos gouvernements écrivent en ce style incongru ? Quel avantage pouvons-nous espérer de ce baragouin ? Est-ce que ça nous glorifie de passer pour des ignorants ?

Ne peut-on trouver dans tout le Canada quelqu'un qui ait au moins une vague idée de la grammaire française?

...Mais il ne paraît que plusieurs des nôtres n'écrivent pas mal. Pourquoi donc, s'il est besoin d'écrivains, choisir les plus ignares ? Espère-t-on qu'à force d'écrire mal, ils apprendront à la faire mieux ? Qu'on se détrompe : la source où ils puisent leurs barbarismes est profonde, et plus verse le vase, moins il se va vidant.

A qui la faute ? J'entends la réponse : "C'est le chat !"

Les ministres, il est vrai, ont d'autres occupations, et ce n'est pas leur fait que la correction des épreuves. Mais la préparation des brochures officielles ne pourrait-elle être confiée,dans chaque ministère, au soin de quelque fonctionnaire, non le premier venu, mais le plus habile ? Cela ne suffirait-peut-être pas. Que l'on organise donc, s'il le faut, un service spécial ; que l'on crée un emploi — et ce ne sera pas une sinécure ! Et que nulle publication officielle du gouvernement de quelque importance ne soit mise sous presse sans avoir été revue par cet employé.

C'est triste à dire, mais il n'y a pas d'autre remède.

SHAWINICAN
Carbure de Calcium
SEULS AGENTS
Continental Heat & Light Co. Montréal.

comprend mal le rôle des hommes de professions dans ce panier au pain, vers lequel une étoile trace son chemin, et où s'accroit la population, cependant que se multiplient des occasions qui ne se trouvent nulle part pour les multitudes...

Voici un cas moins perplexe :

"L'activité en chemin de fer présente un tableau frappant de l'ère d'intense activité dans laquelle entre l'Ouest canadien."

A la bonne heure ! Cela s'entend d'abord et sans peine : l'activité présente un tableau, et un tableau frappant, d'activité... On n'est pas plus clair, ni plus logique. Pour définir l'activité en chemin de fer, un autre eût cherché midi à quatorze heures, et de la cave au grenier il eut entassé balivernes sur fadaises, calembredaines sur billevesées, bourdes sur lanternes, et sornettes sur bagatelles... L'écrivailleur ministériel n'a pas connu ces laborieuses hésitations : du premier coup, il a trouvé cet apophtegme : "L'activité, c'est l'activité" ; d'où il ressort que l'activité en chemin de fer est une image frappante de celle qui se manifeste dans un panier de pains ! Voyez comme, dans ce réceptacle, la pâte fermente et lève... Cela ne fait-il pas penser tout de suite à un chemin de fer ? Tableau frappant !

Voilà quelques-unes des horreurs, quelques-unes seulement entre mille de même farine, qui sont, par les soins du gouvernement du Canada, publiées en vue d'attirer sur nous l'attention du public français.

—o—

Québec, en donne un autre genre de panneaux.

Les écrivains du gouvernement de la province de Québec éclairent un peu leurs lanternes ; mais quel froid entre eux et la syntaxe ! Savent-ils qu'il y a de certains livres appelés grammaires, et d'autres appelés dictionnaires, où se trouvent des choses étonnantes sur la valeur des mots et sur l'art d'écrire en général ?

La préface d'un opuscule sur les pères de douze enfants, publié récemment est adressée.

"A Messieurs les députés,
"de l'Assemblée Législative
"pour le parlement de Québec".

Que fait là cette virgule ? Pourquoi, de l'Assemblée législative, séparer ainsi Messieurs les députés ? C'est leur faire perdre tout le bénéfice des majuscules ! Et à quoi bon cette tautologie : "l'Assemblée Législative pour le parlement de Québec" ? C'est du datisme : Il suffisait d'écrire : Aux membres de la législature de Québec.

Dans le même ouvrage, on parle de l'inauguration de la loi Mercier en 1890, et des pères de famille qui rencontrent des objections insurmontables On inaugure un souverain, un monument, un ordre de choses ; on n'inaugure pas une loi. Sur les difficultés, les obstacles muée en objections, passons... C'est de l'anglais.

L'auteur de cette brochure dit en terminant :

"L'ouvrage de cet index alphabétique comprend l'examen minutieux et attentif de plus de 4,500 dossiers".

A-t-il voulu faire entendre que pour la préparation de l'index-il avait fallu examiner 4,500 dossiers ? Peut-être, mais lui seul le sait.

—o—

Autre brochure, intitulée : Instructions aux officiers des pêcheries.

Ces instructions sont surprenantes. Il s'y trouve, et en nombre qui déconcerte mon arithmétique, des ravaudories d'un calibre tout à fait inattendu. C'est jusqu'où la parole humaine peut aller, eût dit La Bruyère.

"Tous détails de violation doivent être communiqués."

Me sera-t-il permis de "communiquer" quelques "détails de violation des lois" de la grammaire et du bon sens ?

Signalons donc, relevées au hasard dans cette œuvre extraordinaire, les expressions "mise en force" des lois" pour "mise en vigueur", "le "regard des documents dans le département" pour le "classement", "loyer" de cheval" pour "louage" de cheval, "repas du cheval" pour "nourriture" du cheval, etc., et cette phrase :

"Toutes lettres doivent être écrites" sur du papier "foolscap."

Fermons, fermons le livre des "Instructions" : la vie est courte.

D'ailleurs, je n'ai plus que quelques feuilles de "papier écolier."

—o—

Maintenant, je demande à ceux que cela touche : Est-il convenable que nos gouvernements écrivent en ce style incongru ? Quel avantage pouvons-nous espérer de ce baragouin ? Est-ce que ça nous glorifie de passer pour des ignorants ?

Ne peut-on trouver dans tout le Canada quelqu'un qui ait au moins une vague idée de la grammaire française?

...Mais il ne paraît que plusieurs des nôtres n'écrivent pas mal. Pourquoi donc, s'il est besoin d'écrivains, choisir les plus ignares ? Espère-t-on qu'à force d'écrire mal, ils apprendront à la faire mieux ? Qu'on se détrompe : la source où ils puisent leurs barbarismes est profonde, et plus verse le vase, moins il se va vidant.

A qui la faute ? J'entends la réponse : "C'est le chat !"

Les ministres, il est vrai, ont d'autres occupations, et ce n'est pas leur fait que la correction des épreuves. Mais la préparation des brochures officielles ne pourrait-elle être confiée,dans chaque ministère, au soin de quelque fonctionnaire, non le premier venu, mais le plus habile ? Cela ne suffirait-peut-être pas. Que l'on organise donc, s'il le faut, un service spécial ; que l'on crée un emploi — et ce ne sera pas une sinécure ! Et que nulle publication officielle du gouvernement de quelque importance ne soit mise sous presse sans avoir été revue par cet employé.

C'est triste à dire, mais il n'y a pas d'autre remède.

LA CIE S. CARSLEY, Ltée.
10 Juin 1905.

COSTUMES-BLOUSES

Nouveaux costumes-blouses. Styles plus jolis, plus originaux et plus distinctifs au magasin de Carsley qu'en aucun autre établissement à Montréal. Les prix sont tous d'après notre système de "la plus grande modicité", ce qui veut dire que vous avez meilleur style et meilleure valeur qu'à l'ordinaire pour moins d'argent. Quelques renseignements sur les styles :

COSTUMES-BLOUSES EN SATEEN carreauté noir et blanc, garnis de bandes de même tissu avec tuyautés de soie rouge. Manches plissées. Finis avec boutons en soie rouge. Très élégants pour dames. Prix spécial $4.75

COSTUMES-BLOUSES en beau chambral de taille, devant et dos à plis box, appliqué de guipure avec collet fantaisie de même tissu ; ajustement parfait, pour dames. Spécial à.. $5.75

COSTUMES-BLOUSES en belle étamine légère, blouse garnie en avant et au dos de quatre rangs de plis box, manches nouvelles, bandes de poignets étroites, collet en broderie orientale fantaisie. Jupe à 17 lés. Fond bleu ou blanc, avec effets de pois blancs ou bleus. De toutes grandeurs pour dames. Spécial à $8.10

COSTUMES-BLOUSES en une variété immense. Les prix varient de $1.98 à $37.50

Etoffes à Robes d'Eté

50 pièces de nouveau voile de Lyon, un charmant et nouveau tissu français, très léger pour l'été. Notre importation la plus récente. Dans les nuances recherchées de bleu, drab, champagne, argent et bleu, bleu-marin et bleu, gris et blanc. Fabriqué pour être vendu à 50c la verge. Spécial lundi 33c

Nouveau Bega Roubaix pure laine, 44 pouces de largeur. Nouveau tissu français, pour robes d'été. Spécialement populaire pour costumes-blouses de dames et robes d'enfants. Dans une grande variété de nuances populaires. Une valeur très spéciale à 54c

Voile français, un chic et nouveau tissu léger, bleu-marin et noir, 44 pouces de largeur. Serait une bonne valeur à 90c. Prix spécial pour lundi 59c

EXCELLENTES TOILES DE MENAGE

Très belles nappes de table en toile blanchie à l'herbe, dimension d'environ 2 verges par 2 verges. Chacune $1.70, $1.90, $2.05 et... $3.10

Très belles nappes de table en toile d'Irlande, dimension d'environ 2 verges par 2 1-2 verges. Prix, $2.00, $2.35, $2.75 et $3.25

Beau damas de table en toile entièrement blanchies, 56 pouces de largeur. Spécial à..... 27c

Damas de table en toile de qualité spéciale, 60 pouces de largeur. Spécial, la verge 46c

Serviettes de table en pure toile de très belle qualité, dimension 5-8, prix spéciaux la douzaine, $1.90, $2.00 à $3.55

Serviettes de table en toile d'Irlande superfine, splendides dessins nouveaux, dimension 5-4. La douz. $2.45 à $4.45

Sous-Vêtements d'Eté pour Dames

Frais, seyant bien, absorbants, dans toutes les pesanteurs préférées pour l'été. Nous avons une renommée nationale pour nos valeurs en bonneterie et sous-vêtements de dames. Celles-ci la rebausseront.

CAMISOLES EN BALBRIGGAN, très élastiques, encolure haute avec manches longues ou courtes, pour dames. Une valeur spéciale à 44c

CALEÇONS EN BALBRIGGAAN, de longueur allant jusqu'à la cheville, ou dans le style parapluie, pour appareiller. Spécial à... 44c

CAMISOLES EN FIL DE LISLE NOIR, encolure basse, sans manches, garnies de dentelle et de ruban, de toutes grandeurs, pour dames. Valeur spéciale à 29c

CALEÇONS BLANCS, en bon coton, style parapluie, garnis de dentelle, pour dames. Spécial 22c

$1.25. Canotiers en Piqué Blanc, 75c

Un chapeau idéal et très élégant pour l'époque des chaleurs. Comment nous pouvons vous épargner 50c sur chaque chapeau est une longue histoire qui ne vous intéresserait pas. Cependant, l'épargne est là. Vous auriez à payer au moins $1.25 à d'autres magasins, parce que ce style est tout nouveau et fort en demande.

En beau piqué ou duck blanc, forme élégante, garnis d'une bande en cuir, dans les couleurs de bleu-marin, cardinal, vert, noir ou brun. Finis avec plume et gracieux ornement. Valeur spéciale à $1.25. Lundi 75c

LA CIE S. CARSLEY, Ltée.
1765 à 1783 Notre-Dame 184 à 194 St-Jacques

Automobiles
A vapeur
Stanley

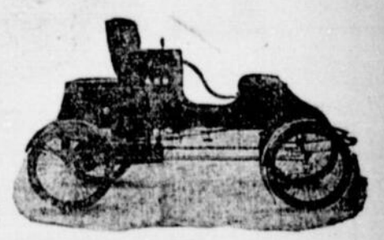

Il ne peut y avoir de doute au sujet de la popularité de l'auto à vapeur **Stanley.**

Une autre Compagnie d'Automobiles ici à Montréal, rivale de la nôtre, emploie et recommande l'Automobile **Stanley.** C'est, d'après nous, la plus forte recommandation que puisse recevoir une automobile. Nous sommes les seuls agents pour l'Automobile **Stanley** pour l'Est du Canada.

EASTERN AUTOMOBILE COMPANY,
L. D. ROBERTSON, Dir. Gér. 5 et 7 rue Berthelet.

On s'en doute, la guérison ne serait pas complète. Si habile qu'il puisse être, ce fonctionnaire ne pourrait faire disparaître toutes les taches: pour tout nettoyer, pour remettre les choses à neuf, il faudrait un nouvel Hercule et un nouveau Pénée. Mais si le gros des anglicismes était enlevé, l'oeuvre serait bonne.

Si ceux qui nous gouvernent entreprenaient de réaliser cette réforme, s'ils la réalisaient, il n'y aurait plus lieu de s'estomaquer si fort, quand paraîtrait, publié par le gouvernement, un livre en bon français. Aujourd'hui, quand on rencontre un document officiel écrit correctement, on suffoque d'étonnement. "Eh quoi! s'écrie-t-on, une brochure du gouvernement qui n'est pas écrite en iroquois! Vite, une croix à la cheminée!"

On exagère, je le veux bien. Tout de même, cette croix au manteau de la cheminée parce qu'un employé de l'administration sait le français, n'est-ce pas humiliant pour les écrivains ordinaires du gouvernement?

ANTOINE.

Cigarettes Egyptiennes "Royal,"
15c. la boîte.

M. Saucier chantera

M. Joseph Saucier chantera demain, à l'église de l'Immaculée Conception, le "Confirma Hoc Deus" du chevalier S. Neukomm.

Ce motet du grand maître sera rendu à l'offertoire, puis durant le salut solennel à 7 heures p.m.

Pour avoir tenu une maison de jeu au No 11 1-2 de l'Avenue McGill Collège, un nommé James Simpson a été condamné hier, par le juge Sicotte, à payer $50.00 d'amende et les frais, ou à deux mois de prison.

—o—

Le camp des militaires à Lévis qui sera tenu durant les deux dernières semaines de juin sera commandé par le lieutenant-colonel Roy, D.O.C., aidé du lieutenant-colonel Dunbar, comme chef d'état-major et le capitaine Vien.

—L'aide-de-camp du gouverneur général, le colonel Williams a eu une entrevue, ce matin, avec le maire et le chef de police, pour déterminer les derniers préparatifs au bal du 20 courant, qui sera le grand événement social de la saison.

Les Hussards

Le major William A. Lilley, commendant les Hussards Royaux Canadiens du Duc d'York, a démissionné et il sera remplacé par le capitaine R. A. Brock, adjudant de ce même corps. Le major Lilley, après avoir servi dans la batterie, s'enrôla dans la cavalerie comme soldat. Il gravit successivement tous les grades des sous-officiers, puis de sergent-major, il obtint le brevet d'officier.

Le major Lilley a fait partie du contingent colonial aux fêtes du jubilé, en 1897, en Angleterre.

VOYEZ HARDY CE SOIR

Ce sera la dernière chance d'utiliser le coupon au Parc Riverside

Jamais Montréal n'a été témoin d'exploits semblables à ceux que Hardy, le Blondin Américain, a accomplis au Parc Riverside.

Hardy est bien au-dessus de la moyenne des équilibristes, non seulement parce que son fil tendu est à cinquante-cinq pieds au-dessus du sol, mais à cause de sa merveilleuse habileté, démontrée de la manière la plus frappante lorsqu'il marche sur le fil, enchassé dans un grand fac-similé du paquet de cigarettes "Sweet Caporal".

Ce soir seulement, le coupon suivant donne droit au porteur à une admission gratuite au parc.

DECOUPEZ CE COUPON

Bon pour une Admission Gratuite
Au Parc Riverside le soir du 10 Juin, alors que
HARDY marchera sur le fil tendu
Enchassé dans un grand fac-simile du paquet de Cigarettes Sweet Caporal. B.

La direction du parc Riverside annonce qu'elle a retenu les services de Hardy pour deux représentations supplémentaires demain après-midi et soir. Un programme complet de vaudeville sera exécuté et le prix d'admission sera de 10 cts comme à l'ordinaire.

LES AVENTURES DE TIMOTHEE

IL PERD LA MEMOIRE

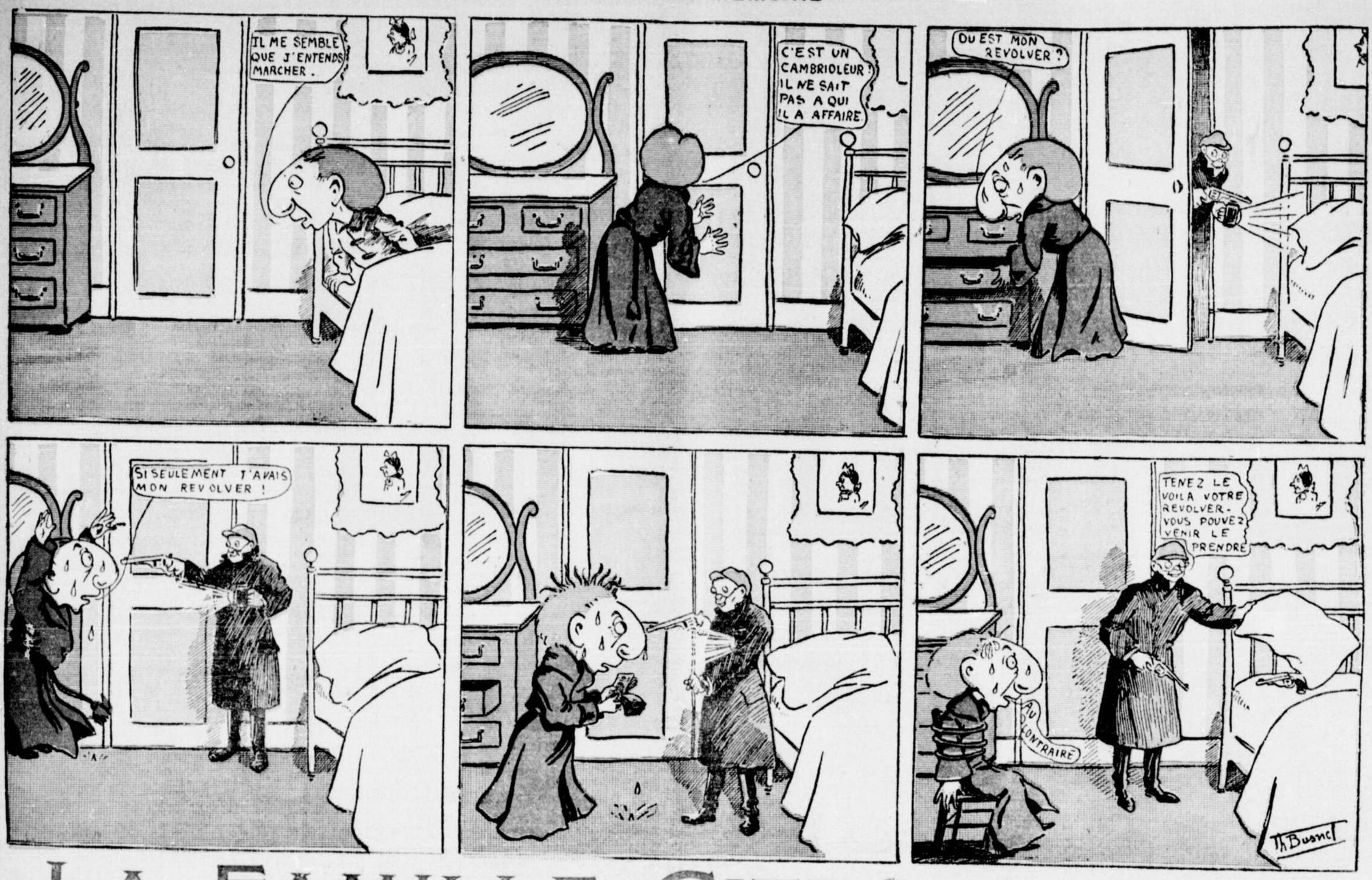

LA FAMILLE CITROUILLARD

UNE PARTIE DE PECHE

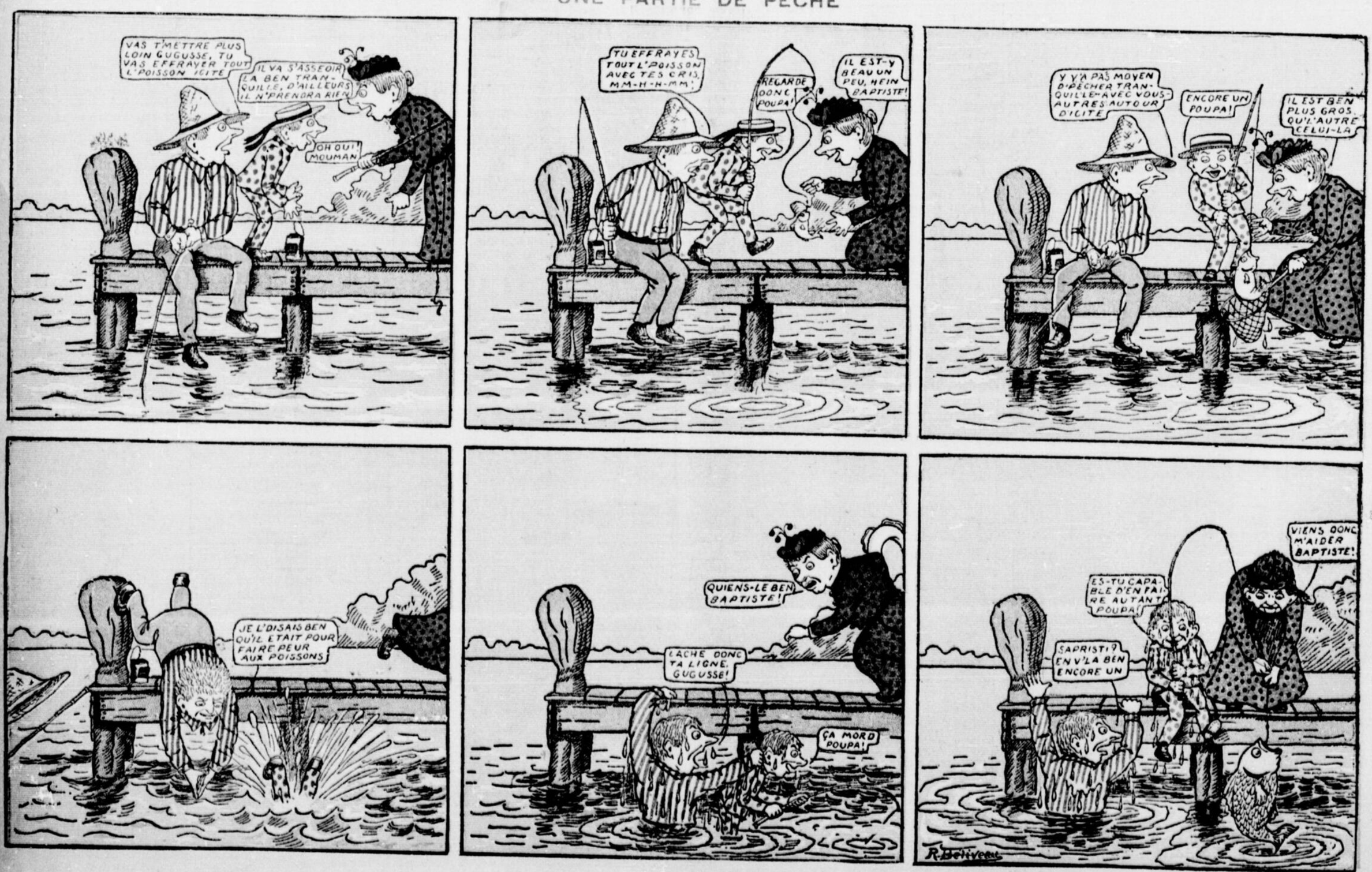

Au nom de l'Humanité

Le président Roosevelt envoie une note à la Russie et au Japon, leur demandant de cesser leur boucherie.

Pas d'intermediaires

Le Czar a une foi absolue dans son armée

A TOKIO ON CROIT LA PAIX ELOIGNEE

WASHINGTON, 10. — Une note identique dont le texte a été rendu public par le secrétaire Loeb tard cette nuit à été envoyée au gouvernement du Japon et de Russie par le président Roosevelt. Le président demande, aux belligérants, au nom de l'humanité de cesser les hostilités. La note demande en outre que les négociations de paix soient conduites avec calme, esprit de conciliation entre les nations belligérantes exclusivement. Le président exprime son désir de faire tout ce qui sera en son possible pour applanir les difficultés des négociations préliminaires.

Voici le texte de cette note, tel que publié par l'office des affaires étrangères:

LE 8 JUIN, LA DEPECHE SUIVANTE FUT TRANSMISE PAR VOIE DIPLOMATIQUE AUX NATIONS BELLIGERANTES:—

"LE PRESIDENT ESTIME QUE LE TEMPS EST ENFIN VENU DE VOIR S'IL N'Y AURAIT PAS MOYEN DE FAIRE CESSER LA GUERRE QUI FAIT RAGE DEPUIS DEJA TROP LONGTEMPS. LES ETATS-UNIS SONT LIEES AUX DEUX BELLIGERANTS PAR LES LIENS ETROITS DE PLUS SINCERE AMITIE. LE GOUVERNEMENT ESTIME QUE LE PROGRES DU MONDE ET DE L'HUMANIE EST ENTRAVE PAR LA GUERRE SANGLANTE ET LAMENTABLE QUE SE FONT CES DEUX GRANDES NATIONS. LES ETATS-UNIS FONT DES VOEUX SINCERES POUR LA PROSPERITE DE CES DEUX NATIONS.

"LE PRESIDENT DES ETATS-UNIS SOUHAITE QUE NON SEULEMENT DANS LEUR INTERET RESPECTIF, MAIS DANS L'INTERET DU MONDE CIVILISE LES DEUX NATIONS BELLIGERANTES METTENT FIN AUX HOSTILITES. LE PRESIDENT SUGGERE QUE LES NEGOCIATIONS DE PAIX SOIENT OUVERTES ET CONDUITES EXCLUSIVEMENT PAR LES REPRESENTANTS DES DEUX PUISSANCES EN QUESTION, EN D'AUTRES TERMES QU'UNE CONFERENCE AIT LIEU ENTRE LES PLENIPOTENTIAIRES RUSSES ET JAPONAIS".

ROOSEVELT EST HEUREUX

Tout en souhaitant qu'il n'y ait pas d'intermédiaires dans les négociations de paix, le président se met à l'entière disposition des puissances pour faciliter dans la mesure du possible les préliminaires de paix, en ce qui concerne le temps et le lieu où auront lieu ces conférences préliminaires. Le président se considèrera comme particulièrement heureux si sa voix est entendue car il estime parler au nom du monde civilisé.

Cette note a été transmise télégraphiquement aux puissances hier, c'est-à-dire le lendemain qu'elle avait été transmise aux gouvernements Russe et Japonais.

Cette note prend une signification particulière en ce sens qu'elle n'a été transmise qu'après que le président Roosevelt eût été avisé officieusement qu'une telle note serait reçue favorablement tant à Tokio qu'à Saint-Pétersbourg. Bien que les ministres du Japon et de Russie eussent pris connaissance de la note elle ne fut pas transmise à leurs gouvernements respectifs par leur entremise. Elle fut directement télégraphiée aux ministres américains à St-Pétersbourg et à Tokio.

En dehors de l'assurance reçue de Tokio et de St-Pétersbourg, le président s'est entretenu de cette note avec plusieurs ambassadeurs à Washington, qui tous, sans exception, ont exprimé leur approbation entière au président.

GRANDE BIENVEILLANCE

Il se peut qu'une réponse formelle à cette note ne soit pas reçue à Washington, avant quelques jours, mais ainsi qu'il a déjà été dit le président a déjà reçu l'assurance que sa note serait prise en considération avec la plus grande bienveillance.

Cette note est considérée dans les cercles diplomatiques comme le premier pas décisif en faveur de la paix.

M. Takahira, ministre du Japon à Washington a transmis hier au président une note du Mikado, l'assurant que l'empereur était désireux de conclure la paix avec la Russie, si, bien entendu, il est possible de trouver un terrain d'entente.

Le baron Speck von Sternburg a été le bras droit du président en cette affaire.

C'est notamment lui qui a acquis au président Roosevelt l'appui sans réserve de l'empereur d'Allemagne. On peut dire maintenant que depuis des jours et des jours, l'empereur a fait des instances auprès du Tsar pour l'engager à conclure la paix.

D'autre part, le président a fait de constants efforts auprès du Japon pour

ROOSEVELT LE PACIFICATEUR

l'engager à la modération, essayant d'obtenir un état des conditions probables du Japon.

Le comte Cassini, tard hier soir, n'avait encore reçu aucune communication de Saint-Pétersbourg et a refusé absolument de faire aucune déclaration pouvant être prise comme une appréciation des événements.

CONDITIONS DE PAIX

COLOGNE, 10.—Le correspondant à St-Pétersbourg de la Gazette de Magdebourg prétend qu'il a de bonnes raisons d'annoncer que le Tsar est disposé à entrer en négociations avec le Japon, à condition que le Japon se borne à une demande d'indemnité se bornant à la somme de ses déboursés actuels et ne demande pas de concessions de territoire. De plus la Russie devrait être placée sur un pied d'égalité absolue, au point de vue commercial, en Mandchourie et en Corée.

UN MESSAGE DU CZAR

ST-PETERSBOURG, 10.—Les personnages faisant partie de l'entourage du Tsar à Tsarkoé Sélo déclarent que la note du président Roosevelt a été reçue favorablement par Sa Majesté. Il paraitrait que le Tsar aurait envoyé au président Roosevelt un message le remerciant de son offre et l'assurant que quand le temps des négociations serait arrivé, il aurait recours aux bons offices du président. On prétend que le Tsar a encore une

FOI ABSOLUE DANS SON ARMEE

Le Tsar est en faveur de la continuation de la guerre, cependant, il apprécie la démarche du président Roosevelt.

TOKIO, 10.—Les propos de paix, ici ne semblent pas prendre une grande importance. L'opinion générale est que la fin de la guerre est

ENCORE LOINTAINE

Les journaux ne mettent pas en doute que la Russie soit capable de continuer la guerre longtemps. Cependant, la presse est unanime à déclarer que si longtemps que la Russie veuille continuer la guerre le Japon lui fera face et ne cessera pas les hostilités tant que son but ne sera pas atteint. Des escarmouches sont journellement rapportées du front. Les Russes font les plus grands efforts pour percer le rideau d'éclaireurs japonais dans le but de reconnaitre exactement les positions, la marche, les effectifs du gros de l'armée.

PLUTOT DU MAL QUE DU BIEN

LONDRES, 10.—Le vicomte Hayashi, ministre du Japon à Londres, a déclaré hier dans une interview que la situation du Japon n'était changée en rien. Le Japon est prêt à entrer en négociations aussitôt que la Russie fera des ouvertures formelles. Quand les négociations seront entamées, mais pas avant, le Japon fera connaitre les conditions auxquelles il est prêt à conclure la paix. Aucun représentant du Japon à l'étranger en autant que le baron Hayashi en est informé n'est autorisé à poser ces conditions ou même à en donner une idée approximative.

Le vicomte Hayashi a déclaré qu'il était tout naturel de supposer que la Russie s'adresserait à la France pour ouvrir les négociations, ou encore au président Roosevelt, mais que dans les deux cas tout ce que l'intermédiaire pourrait faire, et là se bornerait son rôle, serait de faire part au Japon du désir formel de la Russie.

Toutes les rumeurs sur la discussion par un tiers des conditions possibles, sont donc absolument sans fondement et susceptibles de faire plutôt du mal que du bien à la cause de la paix.

OPINION AMERICAINE

NEW-YORK, 10.—L'opinion générale dans la presse est que les puissances devraient s'abstenir d'intervenir dans les négociations de la paix russo-japonaise.

Le Japon, disent-ils, ne peut conclure la paix sans exiger toutes les garanties qui assureront l'impossibilité d'une nouvelle attaque de la Russie. La Russie ne peut plus rien sur mer, mais son transsibérien constitue toujours une menace sérieuse pour la Corée ou la Mandchourie devenue japonaise. Le Japon aura donc raison d'imposer des conditions telles qu'elles mettront sa rivale hors d'état de reprendre avant très longtemps son mouvement d'expansion en Orient. Avant tout le Japon devrait écarter l'intervention des grandes puissances qui arriveront à le frustrer des fruits de sa victoire.

GREVE GENERALE

LONDRES, 10. — D'après le correspondant du Standard à Moscou, la Russie est menacée d'une grève générale de docteurs, avocats, professeurs, tramways et chemins de fer, commis de tous genres, si le gouvernement ne se met pas de suite à l'œuvre des réformes. Des démonstrations seraient organisées dans lesquelles les grévistes feront cause comme avec les révolutionnaires.

SIGNIFICATIF

ST-PETERSBOURG, 10. — L'Empereur a ordonné au Conseil des Ministres d'examiner le rapport Bouligin et de soumettre son délai.

AJOURNEMENT TEMPORAIRE

L'assemblée des Zentsvos a été ajournée temporairement à Moscou, en attendant la réponse du Czar à l'appel que cette assemblée va la faire pour une assemblée nationale.

Les délégués verront le Czar lundi. La municipalité de St-Pétersbourg a décidé de donner son adhésion à l'appel de Moscou.

MASSACRE A MINSK

Des troubles auraient eu lieu à Minsk. Une centaine de personnes auraient été tuées.

LE CZAR A ROJESTVENSKY

SAINT - PETERSBOURG, 10 — L'Empereur Nicolas a envoyé le message suivant à l'amiral Rojestvensky:

"De tout cœur je vous remercie, ainsi que tous les officiers de l'escadre qui ont honorablement fait leur devoir pour votre courage désintéressé pour la Russie et pour moi. Par la volonté du Tout-Puissant, le succès ne devait pas couronner vos efforts, mais votre bravoure sans bornes sera toujours une source d'orgueuil pour le pays.

"Je vous souhaite une guérison prompte. Que Dieu vous console tous.

"NICOLAS."

La rédaction curieuse de ce message attire beaucoup d'attention. La restriction dans les remerciements du tzar à ceux qui ont fait leur devoir avec honneur donné une nouvelle poussée aux histoires sur la reddition des vaisseaux et la conduite de quelques équipages. Les messages de l'amiral Enquist et du capitaine Chagine, du croiseur Almaz, ne contenaient aucun signe de mauvaise conduite de la part des officiers ou des équipages, et disaient que les officiers et les matelots pouvaient se consoler par la pensée qu'ils avaient rempli un devoir sacré.

A LA BOURSE

Paris., 10—Les prix de la Bourse aujourd'hui, son fermes en vue de l'espoir de la paix en Extrême-Orient.

Un conseil des ministres présidé par l'Empereur de Russie en personne a été tenu cet après-midi à Tzarkoe-Selo pour discuter la situation.

Le grand duc Michel, frère de Sa Majesté, est arrivé de Berlin, porteur d'un message personnel de Guillaume, conseillant la conclusion de la paix.

LE MOUVEMENT S'ACCENTUE

ST-PETERSBOURG, 10—Il semble de plus en plus évident que les efforts du Président Roosevelt pour la paix ont été appuyés par tous les pays d'Europe. Les représentants des puissances dans chaque capitale ont reçu de leurs gouvernements respectifs l'avis que le temps est arrivé pour les puissances en guerre de faire la paix.

Le Président semble limiter son action à amener les plénipotentiaires de Russie et de Japon à arranger les préliminaires de la paix. Il faut d'abord convenir d'un armistice et du choix de la ville où auront lieu les négociations. Dans l'opinion des diplomates, le Japon ne divulguera pas ses conditions de paix jusqu'à ce que les plénipotentiaires se soient rencontrés. L'ambassadeur de l'une des grandes puissances européennes exprime l'opinion que les préliminaires, et les échanges de vues pourraient avoir lieu sur le champ de bataille de Mandchourie. Ce pays est un territoire neutre, et est en communications directes avec les capitales des deux pays en cause.

Linevitch et Oyama pourraient négocier les préliminaires. Si l'on peut s'entendre sur les points principaux comme l'indemnité, le sort de Sakhalin et de Vladivostock et les questions des vaisseaux russes dans les eaux neutres, les autres questions s'arrangeront facilement.

JOURS DE BONHEUR POUR LE BEBE

Un enfant en santé est un enfant heureux. Tous ses petits malaises disparaissent quand il digère bien sa nourriture, il ne souffre d'aucune maladie particulière à l'enfant. La plupart de ces maladies proviennent d'affections stomacales et intestinales, de fièvres, dentition et vers. Les Tablettes Baby's Own agissent comme un charme dans ces cas et procurent un sommeil réparateur aux enfants qui passent des nuits sans dormir. Madame A. LePage, St-Florence Qué., dit: "Les Tablettes Baby's Own furent un monde de bien à mon bébé de deux mois. Il était nerveux, souffrait de coliques et de constipation, mais après lui avoir donné des tablettes il commença aussitôt à prendre du mieux et aujourd'hui il est en bonne santé. J'en donnai aussi à mon petit garçon de trois ans, que les vers faisaient souffrir et elles l'ont guéri également. Ces deux enfants sont aujourd'hui l'image de la santé et je ne manque jamais de louanger les Tablettes à mes amies".

Vous pouvez obtenir les Tablettes Baby's Own de n'importe quel pharmacien ou directement par la poste à raison de 25 cents la boîte en écrivant à la Dr William's Medecine Co., Brockville, Ont. heb.

C'est la foi dans la liberté qui nous fait libre. On est libre dans la mesure où l'on croit l'être, car c'est précisément cette affirmation de notre foi qui nous affranchit. — E. Caro.

ECHOS DE L'ETRANGER

EXPLOSION.

ANTIGOU, (Antilles anglaises), 10. —Le trois-mâts barque anglais "Andes," capitaine Griffith, est arrivé ici, en cours de voyage de la Trinidad à Valparaison, avec un chargement d'asphalte en barils qui a pris feu. Le bâtiment a sauté, et on le considère comme entièrement perdu. L'équipage a été sauvé.

—o—

QUESTION CHINOISE.

NEW-YORK, 10.—Les marchands et les manufacturiers en appellent au président Roosevelt au sujet de la question chinoise. Ils demandent que la loi de 1892 soit amendée, et que l'on permette aux Chinois de venir s'établir aux Etats-Unis, faisant valoir que d'empêcher l'émigration chinoise leur cause un dommage considérable, car la Chine use de représailles et que le marché du coton surtout sera détruit bientôt avec ce pays.

Le président Roosevelt soumettra cette demande au congrès.

—o—

ANARCHISTE.

MEXICO (Mexique), 10.—Il existe une grande effervescence à Tetela del Oro (Etat de Puebla), à la suite de la tentative faite pour tuer l'archevêque Harra. Il visitait le prêtre de la paroisse quand une bombe a été jetée sur le toit de la maison.

La bombe a éclaté, détruisant complètement la salle à manger que l'archevêque et son hôte avaient quittée cinq minutes auparavant. L'archevêque n'a pas été blessé.

—o—

L'ARMEE ALLEMANDE

BERLIN, 10.—Une nouvelle loi sur le recrutement vient de modifier l'organisation de l'armée allemande. Les dispositions de cette loi ont pour but d'assurer l'exécution de la loi sur les effectifs, du 1er avril 1905, qui répartit sur une période de cinq années l'augmentation progressive devant compléter le chiffre actif de 505,839 hommes, 85,000 sous-officiers et 25,000 officiers.

Les majorations des effectifs actuels, en 1910, seront ainsi les suivantes: 633 bataillons au lieu de 625; 510 escadrons au lieu de 482; 574 batteries de campagne au lieu de 569; 40 bataillons d'artillerie à pied au lieu de 38; 29 bataillons de pionniers au lieu de 26; 12 bataillons de troupes de communication au lieu de 11.

—o—

UN AUDACIEUX SAVANT

LYNN, 10.—Le professeur Elihu Thompson a démontré, hier, d'une façon étonnante qu'un homme peut, avec certaines précautions, subir sans danger un courant électrique de cinq cents mille volts.

Le professeur a fait son expérience devant une assemblée de savants. Il surveilla lui-même l'installation de l'appareil électrique, et après s'être remis au courant, il demanda, pour débuter, 2,000 volts, c'est-à-dire un courant suffisant pour tuer un homme. Graduellement le professeur fit augmenter le voltage jusqu'à cent mille, puis jusqu'à cinq cents mille.

Du bout des doigts du professeur jaillissaient des étincelles électriques de deux pieds de longueur. M. Thompson demeurait impassible et souriant. Il ne paraissait nullement affecté par le courant électrique à la fin de l'expérience.

COMMENT PRENDRE LA CONSOMPTION

Quatre-vingt-dix pour cent de ceux qui souffrent des poumons contractent la consomption en permettant à leur pouvoir de résistance de tomber si bas qu'il en résulte une condition favorable pour le développement des bacilles. Dans un système sain la consomption ne peut prendre racine. Mais là où existent faiblesse et débilité, c'est là que vous rencontrez la tuberculose. Pour développer la force et reconstituer le faible, rien n'égale Ferrozone. Il rend le sang nutritif et endurcit les nerfs. La manière dont il convertit la nourriture en nutritif, l'appétit qu'il donne est surprenant. Absolument ce dont l'homme menacé de consomption a besoin, c'est Ferrozone. Si vous êtes fatigué et faible ne désespérez pas. Cinquante cents achètent une boîte de cinquante tablettes, chez tous les marchands. (2)

LE ROI ALPHONSE

LE SOUVERAIN ESPAGNOL QUITTE LONDRES

LONDRES, 10. — C'est aujourd'hui que le roi Alphonse quitte Londres pour l'Espagne.

Sa Majesté a visité les stations de pompiers, les jardins zoologiques, les galeries de peintures. Hier soir, un bal d'Etat a mis fin aux fêtes organisées en l'honneur du roi d'Espagne.

LE GENERAL DES CHARTREUX

Don Michel donne sa démission

Lucques, (Italie), 10—Le général des chartreux, dom Michel, vient de remettre sa démission au chapitre général réuni depuis quelques jours à la chartreuse de Farneta, près de Lucques, Italie.

Cette démission, motivée par le mauvais état de la santé de dom Michel, dont l'altération semble avoir été surtout provoquée par les inquiétudes et les fatigues qui ont précédé ou suivi le départ des chartreux pour l'exil, est irrévocable.

Elle n'a rien de commun avec la démission de pure forme que tous les dignitaires de l'ordre sont tenus d'offrir chaque année au chapitre, lequel les maintient en fonction ou les révoque à son gré.

La chartreuse de Farneta est devenue, il y a quelques mois,—nous l'avons dit à cette époque— la résidence du général et par conséquent la Grande-Chartreuse, dont le prieur est de droit, selon les constitutions cartusiennes, le supérieur général de l'ordre tout entier, sauf pendant la durée du chapitre, où tous les pouvoirs sont concentrés entre les mains d'un "définitoire", composé de huit membres élus, auxquels, le supérieur général est simplement adjoint.

LE GOÛT DE L'APENTA

est préférable à celui des autres Eaux Purgatives. Elle opère plus doucement. Ne donne pas de crampes.

LES HÔPITAUX de L'EUROPE et de L'AMÉRIQUE emploient l'Apenta régulièrement. Elle est recommandée par les principaux Médecins du Monde.

Le Nom de l'Apollinaris Co., Ld., de Londres, sur l'étiquette est une garantie d'uniformité et de supériorité.

TRAHAN Frères

COIN NOTRE-DAME ET GUY.

AU BON MARCHE DE L'OUEST

Toujours du Nouveau--A Bon Marche--Chance Exceptionnelle pour cette Semaine.

Au Rez-de-Chaussee

15c, pour 9¾c — Linon blanc, 42 pouces de large, prix régulier 15c, prix pour cette semaine... 9¾c

12c, pour 7½c — Mousseline de couleur, très fini, patrons nouveaux, prix régulier 12c, pour.... 7½c

15c, pour 7½c — Bas en fil noir pour dames, grandeurs 8½, 9, 9½, régulier 15c, tant qu'il y en aura..... 7½c

75c, pour 37½c — Voile de Paris, J. B. extraordinaire, toutes les nuances, prix..... 37½c

Au Soubassement

Vente de prélarts en coupons,.. ..... 15c, 18c, 19c

Tapis Tapestry — 50c régulier, pour 33⅓c. Ligne Spéciale

25c, pour 10c — Terrine à lait émaillée, grandeur 2 pintes.

95c, pour 57c — Mde Pot, fer à repasser, set de 3, prix spécial.... 57c

$1.50, pour 59c la douzaine — Assiettes en pierre anglaise, coloré, valeur réelle $1,50 la douzaine, pour..... 59c

P. S.—Nous Servons la Crème à la Glace Gratis dans la Soirée.

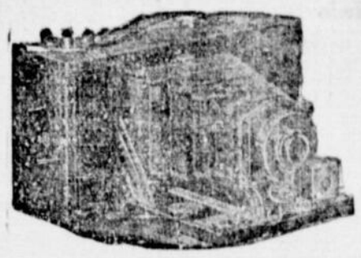

Cameras Brownie

Prix $1.00 à $9.00

Nous apportons un attention spéciale au développement et au fini

THE D. H. HOGG CO.,

662 Rue Craig, Montréal.

CANADIAN TRADING CO.

Grande Vente de la Partie Est, pour Lundi, Mardi et Mercredi

Lot d'étoffes à robes valant de 50c à 75c la verge. Lundi, mardi et mercredi, à 10c.

Corsets dans le dernier style, pour 25c.

Sateen de couleur pour robes, valant 25c, pour 12½c.

Chemises de couleur à plastron dur, pour messieurs, valant $1.25. Prix de vente, 50 cents.

Nouvelles chemises négligées de couleur, pour messieurs, valant $1.00. Prix de vente, 39c.

Collets en toile à quatre plis, prix de vente, chacun, 5c.

Des centaines d'autres bons marchés également bons et non publiés ici, seront offerts durant ces trois jours.

$4.00 de Timbres gratis avec tout achat de $1.00 ou plus durant cette vente, en présentant cette annonce.

Canadian Trading Co., 1231 Rue Ste-Catherine.

LE TOURBILLON DE LA MORT

JUGEMENT INTERESSANT POUR LES IMPRESSARI

PARIS, 10.—La 10e Chambre correctionnelle vient de rendre, dans l'affaire du Tourbillon de la Mort, un jugement d'acquittement général, au bénéfice de l'impressario de Melle Randal, M. Feu, de MM. Ravel père et fils, inventeurs et constructeurs de l'appareil, et de MM. Borney et Desprez, co-directeurs du Casino de Paris.

Le tribunal constate "qu'aucune inobservation des règlements n'a été commise et que "l'appareil n'offrait aucune défectuosité et a régulièrement fonctionné pendant toute la durée des séances données par Marcelle Randal."

Il ajoute que "la faute reprochée aux prévenus consisterait en ce qu'ils savaient que la demoiselle Randal dans un état de santé tel que le sait qu'elle exécutait journellement, devait, par suite de l'ébranlement qu'elle en ressentait, causer dans son organisme des désordres assez graves pour provoquer ou au moins hâter sa mort."

Mais l'expert, M. Socquet, "a précisé que si, à raison de son état de santé, la demoiselle Randale n'aurait pas dû faire cet exercice, cependant l'hémorragie méningée dont elle est morte pouvait se produire en dehors dudit exercice; qu'elle était candidate à la mort subite et qu'il n'était pas possible de dire qu'elle fût morte des suites de cet exercice."

D'autre part, si l'on doit considérer l'évanouissement de Melle Randal au début de l'exercice comme "la conséquence non de l'exercice, mais de sa maladie et comme un symptôme avant-coureur de sa mort prochaine, le traumatisme qui s'en est suivi ne peut être non plus attribué directement audit exercice."

Dès lors, "en présence de ces constatations, le tribunal ne saurait déclarer comme certaine la relation de cause à effet entre le saut du "Tourbillon de la mort et le décès de la demoiselle Randal", et il serait "superflu, en l'absence de l'un des éléments essentiels du délit, de rechercher le caractère ou le degré de la faute qu'auraient commise les prévenus en procurant ou facilitant à la demoiselle Randal le moyen de se livrer à son exercice qui, à raison de son état de santé, pouvait paraître dangereux."

C'est pourquoi le tribunal juge que "la prévention n'est pas établie."

Cigarettes Egyptiennes "Royal," 15c, la boîte.

A la campagne.

—Comment t'appelles-tu, mon petit garçon?

—Comme mon pé.

—Et ton père?

—Comme mé.

—Mais enfin, comment t'appelle-t-on quand c'est l'heure de manger la soupe?

—On m'appèle pas; j'mons l'premier.

N'Envoyez pas d'Argent

Tout ce que nous vous demandons de faire est de vendre à Lbechamp, ou Demer, 7 de nos Bracelets finissent. On peut les ajuster à un poignet ou à toute grandeur. On vend de très grandes parures. Opales, Rubis, Saphirs, Emeraudes, etc. Quand vendus envoyez l'argent et nous vous enverrons de suite, cette jolie bague, finie en or de 14c, et ornée de grandes imagination Opales Perles et imitation de Diamants différentes que l'on peut distinguer des vraies pierres avec difficulté. Si vous écrivez tout de suite pour avoir les bracelets, nous vous donnerons la chance de gagner une jolie montre, finie en or, boîtier de chasse, grandeur de dame ou de vaquerier, gratis en addition à la bague. Adressez tout de suite à THE JEWELRY CO., DEPT. 1851 TORONTO

PHONOGRAPHE GRATIS

Machine bonne grandeur, reproduisant le chant, le parler et la musique, donnée gratis pour vendre, à 10c chacune seulement, 2 douzaines de beaux articles de bijouterie, boutons de manchettes, bracelets, bagues, etc., bijoux ornés de pierres précieuses, brillantes. Montres en or et autres magnifiques cadeaux donnés en sus pour vente rapide. Ecrivez tout de suite. The National Jewelry Co., Dépt. 1845, Toronto.

MONTRE EN OR GRATIS

Bonne grandeur, magnifiquement ornée de dessins d'or massif de fantaisie, ayant l'apparence exacte d'une montre d'or de $25. Vendez seulement 1 douzaine d'élégants articles de bijouterie fashionables à 15c chacun, (épinglettes avec opale, bagues, avec rubis, bracelet à (avec turquoise) et nous vous en donnons cadeau. Adressez: The National Jewelry Co., Dépt. 1824, Toronto. s-jno

BIJOUTERIE PRECIEUSE A Crédit

Ecrivez-nous aujourd'hui et nous vous enverrons le plus joli paquet de bijouterie brillante gratis. Les styles et les dessins les plus nouveaux en fait d'épinglettes, chaînons de manchettes, médaillons, colliers, bracelets, bagues, épingles, etc., sertis de superbe imitation d'opale, rubis et diamant. Une douzaine d'articles en tout, aucun valant moins de 50c. Vous les vendez seulement 15c chacun. Renvoyez l'argent et nous vous enverrons promptement cette élégante montre magnifiquement gravée dans les plus nouveaux dessins en or de 14 carats, à remontoir avec régulateur et rigoureusement garanti. Vous pouvez facilement la vendre $5. Ne perdez pas une aussi grande chance. Rien ne se vend ainsi rapidement qu'un article de bijouterie magnifique et fashionable. The NATIONAL JEWELRY Co., Dép. 1840 Toronto. s.j.no.

35c Achetent cette Bague qui a l'apparence d'une bague de $25

Connaissez-vous une main qui serait jalouse à cette belle bague? Connaissez-vous une dame qui aime à porter des bijoux extraordinaires? Si oui, lisez chaque mot de cette annonce. C'est une bague magnifique, cent fois plus belle que la vignette. C'est l'un des plus nouveaux modèles, dernièrement fini en or, ornée d'une très grosse opale, d'une pâle ou d'une turquoise au centre, entourée de diamants brillants que l'on peut à peine distinguer des vraies pierres. C'est une bague échantillon, pas de pierre sont régulier, et comme nous n'en avons que deux douzaines, vous les recevrez à 35c, ce qui est pratiquement le prix qu'elles coûtent. Cette bague a exactement l'apparence d'une bague pour laquelle un bijoutier vous demanderait de $15 à $25. Cette bague est absolument parfaite. Toute dame sera fière d'en porter une et d'en recevoir une comme cadeau. Rappelez-vous que nous n'en avons que deux douzaines, ainsi ne tardez pas, car il pourrait être trop tard. Envoyez 35c et la dimension de votre doigt aujourd'hui. THE NATIONAL WATCH & JEWELRY CO., Dépt. 1855, Toronto. sem-jno

BLOUSES DE $3 GRATIS

Si vous vendez seulement 20 pièces de nos magnifiques bijouteries: épingles, broches, anneaux de manchettes, etc., à 10c chacun. Rappelez-vous que ce ne sont pas des bagatelles. Vous pouvez facilement les vendre en une demi-heure et dès que vous nous aurez retourné l'argent, nous vous enverrons gratis cette blouse du dernier style, dans n'importe quelle grandeur, 32 à 42 de mesure au buste) confectionnée en beau linon blanc, joliment garnie, plissée et pointe, avec des plissé et devant élégant en broderie. Mesdames, ne perdez pas cette chance. Pensez donc! Une belle blouse que vous ne pourriez acheter à votre magasin pour moins de $3, gratuite pour une demi-heure de travail facile. Ecrivez aujourd'hui. N'envoyez pas d'argent, et nous vous enverrons les bijouteries gratis. Nous avons confiance en vous. The National Jewelry Co., Dépt. 1860, Toronto. sam-jno

Parasol en Soie Gratis.

Nous donnons ce joli parasol fait de la plus belle soie, dans n'importe quelle couleur, rose, pourpre, blanche, rouge, bleu pâle et foncé, vert pâle et foncé, avec poignée élégante, gratis à toute fillette qui voudra seulement 2 deux de nouveautés fashionables en bijouteries, épingles de cravates, broches, lorgnets, bracelets, etc., à seulement 15c chacun. Vous pouvez facilement les vendre en une heure, et aussitôt que vous nous aurez retourné l'argent, nous vous enverrons le choix de ces jolis parasols en soie, gratis. Vous ne pourriez en acheter un à votre magasin à moins de $4 à $5. Pareille offre n'a jamais été faite auparavant. N'envoyez pas d'argent, mais écrivez immédiatement, et nous vous enverrons les bijouteries gratis. The National Jewelry Co., Dépt. 1847, Toronto. sem-jno

QUEL GARCON VENT AVOIR Une MONTRE et Un BICYCLE?

Si vous voulez en avoir, envoyez-nous votre nom et votre adresse, et nous vous enverrons franco de port 12 de nos belles photographies du Vatican, 6 x 8 pouces à 15c chacune, elles sont les copies exactes d'une Photographie, valeur de $150.00. Envoyez-nous l'argent pour la vente, et nous vous donnerons la meilleure montre de garçon que vous ayez jamais vue—boîtier en argent solide plaqué, bien poli, mouvement recommandables américains, cadran en porcelaine, chiffres et aiguilles en acier bleu, régulateur et remontoir français—une montre qui tient bien le temps et qui sera plaisir à avoir un garçon. Grand Prix Extra—Si vous nous envoyez aujourd'hui, en vendant les photographies vitement, nous vous donnerons une bicyclette pour garçon, Un Bicycle, modèle nouveau, bonne qualité valeur de $25.00, absolument gratis, sans la vente de plus de photographies. Nous sommes une compagnie recommandable et que nous tenons. Ecrivez tout de suite. The Photo Art Co., Dept. 1848 Toronto

Bague de Valeur et cette Montre en Or GRATIS

Tout ce que nous vous demandons de faire est de vendre à Lbechamp, ou Demer, 7 de nos Bracelets finissent. On peut les ajuster à un poignet ou à toute grandeur. On vend de très grandes parures. Opales, Rubis, Saphirs, Emeraudes, etc. Quand vendus envoyez l'argent et nous vous enverrons de suite, cette jolie bague, finie en or de 14c, et ornée de grandes imagination Opales Perles et imitation de Diamants différentes que l'on peut distinguer des vraies pierres avec difficulté. Si vous écrivez tout de suite pour avoir les bracelets, nous vous donnerons la chance de gagner une jolie montre, finie en or, boîtier de chasse, grandeur de dame ou de vaquerier, gratis en addition à la bague. Adressez tout de suite à THE JEWELRY CO., DEPT. 1851 TORONTO

Le lion s'en allant en guerre

Le lion dans sa tête avait une entreprise :
Il tint conseil de guerre, envoya ses prévôts,
Fit avertir les animaux.
Tous furent du dessein, chacun selon sa guise
L'Eléphant devait sur son dos
Porter l'attirail nécessaire,
Et combattre à son ordinaire;
L'Ours s'apprêter pour les assauts;
Le Renard, ménager de secrètes pratiques,
Et le Singe, amuser l'ennemi par ses tours
"Renvoyez, dit quelqu'un, les ânes qui sont lourds
Et les Lièvres, sujets à des terreurs paniques."
—Point du tout, dit le Roi, je les veux employer ;
Notre troupe sans eux ne serait pas complète
L'Ane effraiera les gens, nous servant de trompette,
Et le Lièvre pourra nous servir de courrier".

Le monarque prudent et sage,
De ses moindres sujets sait tirer quelque usage,
Et connaît les divers talents.
Il n'est rien d'inutile aux personnes de sens.

LA FONTAINE.

JEUNE VIOLONISTE PRECOCE

A NEW-YORK, dans l'un de ces "tenements" bruyants et puants du bas du quartier est, le professeur Herwegh von Ende, conduit par un de ses élèves, a trouvé un prodige musical: le jeune Samuel Kotler, âgé de 7 ans.

L'enfant, qui n'avait pour ainsi dire reçu aucune éducation musicale, jouait du violon quand le professeur est entré dans son misérable logis, et il jouait avec une expression, une délicatesse si grandes qu'il était impossible de ne pas l'écouter avec attention et de ne pas se sentir ému.

Samuel Kotler est le fils de parents pauvres qui gagnent péniblement leur vie. Il a appris seul à jouer du violon et un professeur de musique de son quartier lui a appris ses notes.

M. von Ende a été si impressionné par le génie de l'enfant qu'il lui a, sur-le-champ, offert des leçons gratuites.

Ceci se passait il y a trois ans. Samuel a donc maintenant dix ans et son talent s'est tellement développé qu'il a dernièrement émerveillé un auditoire choisi à l'hôtel Waldorf-Astoria, en jouant l'adagio et la finale du 9e concerts de DeBeriot, une fantaisie hongroise, etc. Ce concert était donné par M. von Ende. Depuis lors Kotler a obtenu un vif succès devant un auditoire composé presque exclusivement de musiciens.

Quand Ysaye, le grand violoniste, se fit entendre à New-York, M. von Ende lui présenta son élève. Celui-ci joua et Ysaye, enthousiasmé, le serra entre ses bras, l'embrassa et, finalement, le retint à dîner. "Kotler est, dit-il, le mieux doué de tous les aspirants à la gloire que j'aie jamais entendus".

Le jeune Samuel est un enfant vigoureux, bien portant. Comme tous les enfants de son âge il aime le jeu, mais il est aussi l'un des plus brillants élèves de sa classe.

PERSONNEL

Le Docteur Henri Masson DuHamel, (oculiste et laryngoliste), demeure maintenant au No 398 rue Sherbrooke. 4-m-s 58-1 m

UNE DEPECHE de Londres nous apprend qu'un jeune homme de 14 ans, Georges Williams, vient de composer en dix-neuf jours un grand oratorio comprenant cinquante morceaux, avec choeurs, solos, duos, etc.

Voilà, certes, un exemple extraordinaire de précocité. Et le jeune compositeur a d'autant plus de mérites qu'il a fait sans maître son éducation musicale. Sa composition n'est sans doute pas une œuvre magistrale, mais elle n'est pas sans mérite et Georges Williams deviendra certainement un musicien de première force si les leçons dont il a besoin lui sont données.

L'enfant est pâle, timide et un peu sourd et son apparence n'a rien de remarquable. Il a cinq frères et sœurs et ses parents, plutôt pauvres, ne connaissent pas grand'chose en fait de musique. Mais l'enfant aimait celle-ci dès sa plus tendre enfance, et on lui a donné un piano. Il a étudié l'harmonie dans une vieille méthode.

LE MENDIANT

Dernièrement, un jour de congé, un élève externe du collège de Lille (France) trouva sur son chemin un pauvre aveugle qui sortait de l'église et que conduisait un chien. L'enfant s'approche du pauvre et lui glisse sa petite aumône ; mais, ô surprise ! il est refusé ; l'enfant rougit, insiste, mais en vain. A quelque distance était son père, dont la surprise était grande aussi ; il avait connu jadis les besoins de l'aveugle et l'avait secouru bien des fois ; il connaissait aussi sa probité, et, croyant que son refus a pour motif le jeune âge de l'enfant, il s'approche: "C'est mon fils, lui dit-il, prenez ; je suis bien aise qu'il vous donne, et j'applaudis à sa charité,—Non, monsieur, répond le pauvre ; ma misère est moins grande qu'elle n'était, et je puis à présent m'abstenir de mendier. Il vient de m'être accordé une pension de cent cinquante francs à cause de mes services militaires, et en outre une gratification annuelle de cinquante francs m'est assurée. Je puis gagner aussi quelque chose à faire des commissions en ville ; car mon chien me conduit fort bien ; je puis vivre ainsi. Je n'ai mendié que forcé par la plus absolue nécessité, et maintenant cette nécessité n'existe plus."

QUELQUES JEUX

Pour jeunes Filles et Garçons

LES FERS OU LE GUENIF

(Nombre de joueurs : 10 à 50)

Un des joueurs, désigné par le sort pour commencer le jeu, se retire derrière les limites du camp. Là il est inviolable.—Il sort en courant et en criant : "un, deux, trois, le guénif part !" pour tâcher d'attraper un des autres joueurs, mais il doit garder tout le temps ses deux mains devant lui. Dès qu'il a touché un joueur, il décroise les mains et regagne au plus vite le camp, ainsi que son prisonnier, car ses camarades les poursuivent.

Si l'un des deux est atteint, il doit porter sur le dos jusqu'au camp celui qui l'a attrapé.

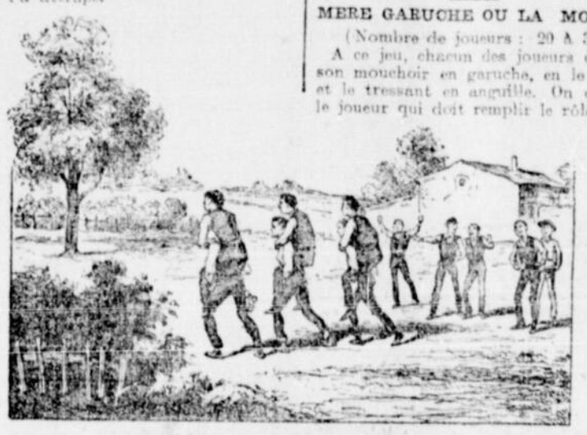

LES FERS OU LE GUENIF

A la sortie suivante, ils se tiennent par la main et les choses se passent comme précédemment quel que soit le nombre des captures faites par le guénif.

Le guénif seul a le droit de frapper avec la main pour faire un prisonnier; mais celui de ses compagnons qui forme l'autre extrémité de la chaîne peut retenir quelqu'un et appeler le guénif pour qu'il vienne le toucher.

Le jeu se continue jusqu'à ce que tous les joueurs soient pris, ou bien on peut adopter la convention que nous avons indiquée à la fin de la mère Garuche.

LES VILLES

(Nombre de joueurs : 10 à 20)

Ce jeu de salon comporte un chef de partie, un colin-maillard, et ses joueurs représentant les villes.

Ces derniers prennent place sur des sièges disposés en cercle et chacun d'eux choisit pour toute la durée du jeu un nom de ville qu'inscrit le chef de partie.

Celui que le sort a désigné se met au milieu, et on lui bande les yeux avec un mouchoir.

Il y a donc autant de sièges que de joueurs—moins un.

Le chef de partie appelle par exemple : "Paris," Pékin !"

A cet appel, les deux joueurs qui portent ces noms doivent se lever et changer de place entre eux.

Dès qu'ils se sont levés, ils n'ont plus le droit de se rasseoir à la place qu'ils occupaient précédemment.

Au moment où ils effectuent leur trajet, le colin-maillard cherche à les saisir. Ils ont le droit, pour l'éviter, de se baisser, de marcher à quatre pattes, etc. ; mais il leur est interdit de sortir du cercle.

Les autres membres du cercle ne doivent rien faire qui puisse égarer le colin-maillard.

Si les deux joueurs désignés effectuent leur voyage sans être pris, le chef de partie en appelle deux autres, et ainsi de suite jusqu'à ce que quelqu'un soit pris.

Quand ce dernier cas se produit, le colin-maillard doit d'abord chercher à deviner quelle personne il a prise, et ensuite désigner cette personne, non par son propre nom, mais par le nom de ville qu'elle s'est attribué.

La vraie difficulté consiste donc à se rappeler quelle ville représente chaque joueur.

Si le colin-maillard se trompe, le prisonnier regagne sa place en toute liberté ; s'il devine juste, le prisonnier devient colin-maillard, et ce dernier qui, lui aussi, a choisi un nom au début de la partie, va s'asseoir parmi les autres joueurs.

MERE GARUCHE OU LA MOUCHE

(Nombre de joueurs : 20 à 30)

A ce jeu, chacun des joueurs dispose son mouchoir en garuche, en le pliant et le tressant en anguille. On désigne le joueur qui doit remplir le rôle de la mère Garuche ; ce doit être un des agiles.

La mère Garuche trace sur le sol les limites de son camp, à l'une des extrémités de la cour ou de l'emplacement dont on dispose, et les autres joueurs, leur garuche à la main, sont dispersés en dehors du camp, dont l'entrée leur est interdite.

La mère Garuche sort de son camp en criant à haute voix : "La mère Garuche sort de son camp," et elle se met à la poursuite des joueurs, sa garuche à la main.

Lorsqu'elle en touche un avec sa garuche, il devient son enfant, et tous deux doivent se réfugier dans le camp en courant, poursuivis par les autres joueurs, qui leur appliquent les coups de garuche sur le dos et dans les jambes.

A la seconde sortie, la mère Garuche tient son enfant par la garuche, et tous deux se lancent à la poursuite des joueurs ; la mère Garuche a seule le droit de prendre avec sa garuche ; l'enfant peut arrêter un des coureurs au passage, mais ce dernier n'est prisonnier que lorsqu'il a été touché par la mère.

Les nouveaux enfants se tiennent tous par leur garuche, formant une chaîne qui arrête les joueurs et permet à la mère de les frapper.

Chaque fois qu'un joueur est pris, la chaîne se rompt, et tous les enfants et la mère sont poursuivis à coups de garuche jusqu'au camp. Il en est de même si les enfants se quittent accidentellement, si les joueurs parviennent à rompre la chaîne, ou bien encore si les enfants oublient de crier, en sortant : "La mère Garuche et ses enfants sortent du camp."

Celui qui frappe à tort doit se constituer prisonnier. La partie est terminée lorsque la mère Garuche a pris tous les joueurs.

NOTA.—Ce jeu s'appelle aussi LA MOUCHE. La mouche remplace la mère Garuche et quand elle sort de son camp, elle crie : "Un, deux, trois, la mouche part."

LES VILLES

RECREATIONS SCIENTIFIQUES

Le chat électrisé

IL S'AGIT de composer une machine électrique à la portée de tous, puisque les personnes qui assistent à l'expérience que nous allons décrire en sont les éléments, avec le concours d'un matou quelconque, pourvu que ce maître chat ne soit pas trop jaloux de sa personne et pas trop irascible.

Prenez une chaise dont les pieds reposent à l'intérieur de ces verres à boire communs et sans pieds, ou ce qui est préférable, sur ces godets en verre épais que l'on place sous les roulettes des pianos pour les immobiliser. Priez une personne de s'asseoir sur la chaise ainsi isolée, en ayant soin de faire reposer ses pieds sur un des barreaux inférieurs ou sur un tabouret dont vous isolez les pieds par un des systèmes que vous employez pour la chaise.

Sur ses genoux vous placez le chat docile; la personne lui tient au moins une patte dans ses mains. Une seconde personne caresse le chat; si le temps est froid et sec vous entendez bientôt à chaque passage de la main d'assez fortes crépitations dues aux nombreuses petites étincelles qui font subir au chat quelques horripilations. En admettant qu'il soit de bonne composition, après huit ou dix passages de la main vous pouvez décharger votre machine électrique animée en approchant la main de la figure ou de toute autre partie du corps de la personne isolée sur sa chaise, et répéter plusieurs expériences d'électricité.

Cette expérience réussit toujours en prenant les précautions suivantes: 1o. Opérer par un temps froid et sec, de préférence auprès du feu; 2o, la personne qui caresse le chat doit se réchauffer légèrement les mains; 3o, éviter d'appuyer trop fortement sur les poils du chat, auquel cas la décharge s'opère à mesure qu'on tend à augmenter la quantité d'électricité sur le corps de la personne qui fait office de conducteur; 4o, enfin, cette personne doit éviter de communiquer par ses vêtements à ce même conducteur.

Cette petite expérience, exécutée sans que les spectateurs soient prévenus, excite assez vivement la curiosité et, à la demande générale, il faut la répéter jusqu'à ce que l'un des acteurs, le chat, manifeste que l'on a abusé de lui, ce qui finit presque toujours par là.

Il va sans dire qu'il serait dangereux de décharger la machine électrique en approchant la main des yeux de la personne électrisée; sur toutes les autres parties du corps le patient ne ressent qu'une sensation de légère piqûre.

FILLES PALES, FAIBLES

Une grande responsabilité incombe aux mères qui ont des filles qui grandissent.

Une grande et grave responsabilité incombe à chaque mère dont la fille passe de l'état de fille à celui de femme. C'est une époque critique et si elle est alors une femme en santé et heureuse, elle se développera parfaitement. Elle ne doit pas être pâle, avoir les yeux abattus, être jaune, languissante et exsangue à cette époque. Elle doit avoir une force additionnelle, un sang riche et pur, pour l'aider à devenir une femme forte et en santé. Il n'y a qu'un moyen sûr d'obtenir un sang riche, vivifiant, c'est l'usage des Pilules Roses du Dr Williams; chaque pilule contribue à faire un sang riche, vivifiant, apportant la force à tous les organes, du corps et l'éclat de la santé aux joues pâles et jaunâtres. Des milliers de filles pâles et anémiques, dans toutes les parties du Canada sont devenues fortes et en santé par l'usage des Pilules Roses du Dr Williams. Mme Rachel Johnson, Hemford, N. E., dit: "Par suite de surmenage à l'étude, la santé de ma fille Ellen s'altéra gravement. Elle devint extrêmement nerveuse, elle était pâle et maigre et souffrait des plus violents maux de tête. Elle manquait d'appétit et en dépit de tout ce que nous faisions pour elle, en fait de traitements médicaux, ses souffrances persistaient et je commençai à considérer que son mal était incurable. Réellement, je commençais à craindre pour sa raison. Une de mes amies m'engagea vivement à essayer les Pilules Roses du Dr Williams, et comme je n'épargnais rien pour la soulager, j'en envoyai chercher. Après avoir pris les pilules pendant moins d'un mois, nous constatâmes que sa vigueur revenait et, en moins de trois mois, sa santé se trouva complètement rétablie. Considérant le fait qu'elle avait été malade pendant deux ans et que le traitement du médecin ne lui avait fait aucun bien, je crois que sa guérison vaut des volumes en faveur du merveilleux mérite des Pilules Roses du Dr Williams".

Le sang nouveau produit réellement par les Pilules Roses du Dr Williams est tout le secret de leur grand pouvoir à guérir la maladie. C'est pourquoi ces pilules guérissent l'anémie, la palpitation de coeur, les maux de tête et de dos, le rhumatisme, la névralgie, les maladies des reins et une foule d'autres maux dus au mauvais sang et aux nerfs affaiblis. Mais soyez certain d'avoir les véritables avec le nom au long, "Dr Williams' Pink Pills for Pale People", sur l'enveloppe qui entoure chaque boîte.

Si vous doutez, écrivez directement à la Dr Williams Medicine Co., Brockville, Ont., et les pilules seront envoyées par la poste à 50 cents la boîte ou six boîtes pour $2.50. heb.

Seigneur, vous ne permettrez pas que l'iniquité règne ici-bas sans retour et vous ordonnerez que la justice du temps précède la justice de l'éternité. — de Revignan.

Beau Teint

Quand les boutons et les pustules enlaidissent la peau,

cela est dû au mauvais sang, à la mauvaise digestion ou à la constipation. Les deux premiers résultent du dernier. Fruit-a-tives les guérissent tous trois.

Quand les intestins ne fonctionnent pas régulièrement, les matières empoisonnées restent dans les intestins. Le sang, au lieu de recevoir une nutrition hygiénique pour reconstituer le système, absorbe une partie de ces matières empoisonnées qui causent les boutons et les pustules sur la peau.

De gaz sont formés par cette matière et s'introduisent dans l'estomac, dérangent la digestion, chargent la langue, et infectent l'haleine.

Fruit-a-tives purifient le sang, corrigent la digestion, et éclaircissent le teint, parce qu'ils guérissent la constipation.

"Je suis à ma deuxième boîte de Fruit-a-tives, et je puis dire honnêtement qu'ils sont la meilleure médecine que j'aie jamais employée contre la constipation et les maux d'estomac."
Mme F. CODY, Ottawa, Ont.

Ces merveilleuses petites tablettes sont du pur jus de fruits—préparées suivant la formule secrète d'un médecin d'Ottawa, qui découvrit la méthode d'employer les fruits pour guérir la maladie. Fruit-a-tives agissent directement sur le foie, augmentent le flux de bile et font ainsi fonctionner régulièrement et naturellement les intestins chaque jour.

Fruit-a-tives

ou Tablettes de fruit pour le foie.

Chez tous les pharmaciens, 50c la boîte. Manufacturés par Fruit-a-tives, Limited, Ottawa.

Des Milliers Emploient le

CAFE DE MADAME HUOT

à cause de sa superbe qualité, pourquoi pas vous ? Essayez-le, vous en serez enchanté.

Il est Pur, Riche, Délicieux.

En vente par tous les bons épiciers.

En Canistres 1 lb. a 40 cts—
2 lbs a 75 cts.

En Gros Chez **E. D. MARCEAU,** rue 281 et 285 St-Paul, MONTREAL.

J. BRUNET,

Manufacturier et Importateur de

Monuments en Marbre et Granit, Ouvrages de Batisses

et de Cimetières, etc., de toutes descriptions,

EN GROS ET EN DETAIL. Estimations données sur Application.

COTE-DES-NEIGES, Montréal.

Tél. Bell Up : 1466. (Connexion Gratuite pour Montréal)

Un assortiment considérable et varié est exposé et le public est invité à venir l'examiner.

Bureau et Atelier : COTE-DES-NEIGES, Montréal.

Propriétaire de CARRIERES DE GRANIT Rouge, Rose et Gris.

m r-jno

Les deux choses qu'il vous faut

UNE

BONNE REPUTATION

ET

LE COGNAC PH. RICHARD

Il a toujours été et sera toujours le meilleur.

Laporte, Martin & Cie., Ltee

EPICIERS EN GROS

MONTREAL.

Agents pour le Canada.

Posage de Fils Electriques

Réparations ou travaux d'installation promptement exécutés.

NESS, McLAREN & BATE,

732 Rue Dorchester.

Téléphone, Main 1100. 44-s. jno

BOUCHERVILLE

—M. Adolphe Robillard et famille occupent leur villa pour l'été.

—M. le notaire Amable Archambault et famille passent l'été ici.

—M. F. X. Z. Germain et famille sont installés dans leur résidence d'été.

—M. C. A. McDonell et famille passent la belle saison ici.

—Les résidences de l'avenue Paquette sont occupées par M. E. R. Gareau, qui a acheté une jolie propriété et par MM. Butler et Atkinson.

—M. J. B. Gratton et famille habitent leur cottage.

—M. Tancrède Jodoin passe la belle saison ici.

—M. H. Delorme et famille sont installés dans leur villa.

—M. Armand Lalonde et famille habitent le cottage de M. A. Desmarteau.

—M. Joseph Turgeon et famille sont arrivés jeudi pour passer la belle saison.

—M. A. Carmel et famille sont installés dans leur villa.

—L'hon. M. J. I. Tarte et Mme Tarte passent l'été ici.

—M. Chas. Bruchési et famille, M. Arthur Gagnon et famille, M. Thos. Gauthier et famille sont à Boucherville pour l'été.

—M. J. J. Beauchamp et famille habitent leur résidence.

—M. L. J. Tarte et famille sont installés dans leur villa.

—M. Kidd, gérant de la Montreal Loan Mortgage, passe l'été à l'hôtel.

—M. W. C. Gaden occupe l'ancienne résidence du club.

—M. le Dr F. G. Demers et son fils, M. O. L. Demers et M. Hector Demers occupent leur résidence près du quai.

—M. Charles Berger et famille sont rendus dans leur ville.

—Mme St-Diziers occupe sa résidence.

—M. Jos. de Boucherville et famille sont dans leur manoir.

—Sont à la pension Cardinal : M. et Mme J. H. Beaulieu, M. et Mme T. A. Gauthier, M. et Mme P. Scott, M. Chapman.

—M. Jos. Normandin et famille sont rendus dans leur cottage.

—M. et Mme J. O. Quenneville passent l'été chez M. Napoléon Sicotte.

—M. le docteur Chrétien-Zaugg et famille sont rendus dans leur villa.

—M. Archambault, marchand de Montréal, est rendu dans sa maison.

—MM. Laurence, père et fils, occupent leur villa.

—M. C. Beauvais et M. J. B. Gratton et famille sont installés pour l'été.

—M. E. Houle passe l'été chez son oncle, M. C. Beauvais.

— M. C. St-Jean est rendu ici et M. Louis Schleur passe l'été à l'hôtel.

—La résidence construite par M. Racicot pour des pensionnaires sera terminée dans quelques jours. Déjà toutes les chambres sont réservées.

LONGUEUIL

— On nous annonce qu'il y aura un grand pèlerinage pour hommes et jeunes gens, dimanche le 11 juin. Tous doivent partir de Longueuil à 7 heures pour se rendre à la chapelle de la Réparation, à la Pointe-aux-Trembles.

—M. Auguste Brégent était de passage ici, jeudi.

—M. et Mme O'Flaherty ainsi que leur petite famille, sont arrivés pour passer la belle saison; ils demeurent chez Mme Jodoin.

— Mesdemoiselles Thérèse et Hermine Gravel de Montréal étaient en cette ville, mercredi.

—Nous apprenons avec peine, que M. Alzime Dufresne, fils de M. Ovide Dufresne, est dangereusement malade.

—M. E. G. Lanctôt et famille arriveront à la fin de juin pour passer quelque temps.

— M. O. F. Mercier, M.-D., est de retour d'un voyage d'Europe; il est arrivé à Longueuil lundi matin, pour y passer l'été.

— M. Ashby, notaire, de Lachine était ici, ces jours derniers.

—Il y eut, dimanche soir, une charmante petite soirée chez Melle Léanne Mandeville, à l'occasion de son anniversaire de naissance, plusieurs de nos gentilles fillettes ont été conviées à cette jolie fête.

—Mlle Jeanne Prendergast qui est en promenade chez Mlle Fanny Smith, de Montréal, était l'hôte de la villa " Les Plaines " la semaine dernière.

— Très joli concert, vendredi soir, dans la salle du club nautique de cette ville; il y eut plusieurs morceaux de violon et de chant, entre autres un solo de violoncelle, très bien exécuté par M. Daniel Ameye. Ce concert est au profit du Cricket Club.

—Mme Albert Balcer était de passage en notre ville, jeudi.

—Il est question d'un grand euchre qui doit se donner vers la mi-juillet, au profit de l'Hospice St-Antoine.

—M. Oscar Hébert, notaire, était ici mardi dernier.

—Mlle Reine Archambault était l'invitée de sa cousine Mme Mercier, mercredi.

— M. Henri Arnoldi, violoniste, était l'hôte de M. et Mme Léandre Brault, villa "Les Saules", dimanche.

— M. Alfred Pelletier, pharmacien à Trois - Rivières, était à Longueuil jeudi, fête de l'Ascension.

POINTE CLAIRE

—Mme F. Laberge a passé le jeudi chez sa sœur Mme Blanchette.

—M. J. Sharing et sa sœur Mlle Sharing étaient ici jeudi chez Mme Lomer.

—Mlles Letendre ont passé le jeudi ici chez des amies.

—Parmi les nouveaux arrivés chez Mme Duchêneau pour l'été sont: MM. P. Cowdry, O. C. Pease, H. Jackson, B. MacKenzie, A. Russel, L. Lilly et M. Laidlaw.

—M. et Mme Pierre Demers, Mlle Demers et leur fils, M. Edmond Demers, sont à la pension Duchesneau pour l'été.

— M. et Mme R. Rollen ont passé le samedi ici.

—M. et Mme Bouchette et leur fille ont passé le samedi ici chez Mme H. Magor.

—M. Vaillancourt a passé ici en automobile, samedi.

—Mlle Logris passa quelques jours chez Mme F. Demers.

—M. Perrier était ici lundi.

—M. Hays Jackson passe l'été ici.

—M. et Mme George Napier sont arrivés la semaine dernière pour passer l'été.

—M. H. C. Cowdy est parti pour ses vacances.

—Mme Douglas et sa fille Mlle Helen Douglas ont passée quelques jours ici.

—M. B. Mattherwell a pris une chambre chez Mme Charlebois pour l'été.

—M. Rex Bell de New-York est chez sa tante Mme Chillas.

— Mlle Estelle Letendre, Mlle Jeanne Haslett et Melles Draper étaient chez Mme Chillas, lundi.

—M. et Mme Perrier et famille sont attendus la semaine prochaine.

BEACONSFIELD

Mme Mignault avait plusieurs invités, jeudi.

—M. et Mme George Burns sont arrivés au Grove pour l'été.

—M. Bartlett est au Grove pour quelque temps avant son départ pour l'Europe.

—M. Charles Moore a acheté une propriété en haut de Beaconsfield.

—M. E. Auger était chez Mme Letendre, dimanche.

—M. et Mme Austey sont arrivés pour passer l'été.

—Mlle V. Mudge, qui était chez Mme Heubache, est retournée à Montréal.

—M. et Mme Desrosiers sont arrivés au Grove cette semaine.

— M. M. Archambault, de Valois ont passé le dimanche ici.

—M. Fred. Letendre est de retour d'un voyage à Québec.

—M. et Mme Ferdinand Beauchesne sont allés visiter leur fils, M. Eugène Beauchesne, gérant de la Banque Molson à Ste-Thérèse. Ils se rendront ensuite à Montréal et Ottawa.

—M. Marcoux, agent d'assurances, Mme Marcoux et leur bébé passent l'été à l'Hôtel-Dieu de cette ville.

—Melle Fernande Spénard, de Trois-Rivières, passe un mois chez son grand-père, M. Georges Spénard.

—Melle Mabel Odell, de Québec, passe une quinzaine chez son amie, Melle de Courval.

—M. et Mme Henri Laurier sont de retour d'un voyage à Montréal.

—MM. Méthot et Malhiot, avocats, sont allés à Inverness pour le terme de la Cour de Circuit.

—M. L. P. Crépeau, avocat, est de retour d'un voyage d'affaires à New-York.

—M. Georges Méthot, avocat de Trois-Rivières, était chez son frère, M. J. E. Méthot, dimanche.

—Mme Philippe Côté et sa fillette Mariette passent quelques semaines à Québec.

—M. et Mme Chaloux, qui ont passé quelque temps à l'Hôtel-Dieu, sont retournés à Montréal.

—Sont allés assister au couvent de Chesterville, dimanche : Les Révérends MM. Côté, Désilets, Comeau et Desmarais.

Mesdames G. Wurtele et O. Bourbeau. Melles O. Beauchesne, C. et A. Maheu, Comeau et Pepin.

MM. Wurtle, Bourbeau, Dorais et Walsh.

—MM. Roy, de Lévis, et Dogan, de St-Joseph de Beauce, sont entrés à l'office de M. L. P. de Courval, arpenteur.

—M. le Dr Triganne, de Plessisville, était de passage en cette ville, mardi.

—M. Renaud Lavergne, E.E.D., de Montréal, est arrivé pour passer la vacance dans sa famille.

—M. l'abbé Belleau, de Lambton, passe quelques semaines chez son frère, M. le Dr Belleau.

—M. J. E. Perreault, avocat, est allé à Québec cette semaine pour affaires professionnelles.

—M. Jules Gastonguay est en promenade à Montréal.

—M. L. P. de Courval est allé à Ottawa par affaires.

—M. Olivier Pepin est de retour d'un voyage à Montréal, Sorel, Ste-Thérèse et Trois-Rivières.

—Mme Gaudet, de Ham-Nord, qui a passé quelques jours chez sa fille, Mme Philippe Pepin, est retournée chez elle.

—Nos amateurs sont à organiser un fort joli concert pour le 22 juin courant.

POINTE AUX PICS

—La Malbaie se prépare à recevoir son contingent ordinaire de touristes ; on trouve qu'ils ne se pressent guère à s'installer ; à peine quelques familles sont-elles parmi nous. Nous jouissons d'une température exquise que nous payons cher. Ça manque de pluie et partant de foin et d'herbe. Allons-nous avoir une disette comme l'an dernier ? Le Ciel nous préserve d'une telle calamité. Faute de pluie, l'année dernière, les moissons n'ont presque rien donné. Il a fallu dès le mois de décembre importer du foin et de la paille. Le "Champlain" n'en a pas moins transporté moins de 200,000 balles au cours de l'hiver. Il est venu à point ce bateau pour sauver notre bétail d'une mort certaine. Cette disette de fourrage s'étendait aussi à Ste-Agnès, St-Fidèle et St-Urbain.

—Le Manoir Richelieu, Chamard et Warren, attiennent un grand nombre de pensionnaires.

—Les familles Jones, Harland, McKeog, des Etats-Unis, et De Celles, d'Ottawa, sont installées à la Pointe aux Pics.

—Mme Lavery, de Québec, est attendue samedi.

SAINTE-AGATHE DES MONTS

—Melles Rainville, Hughes, M. Duverger et M. Jos. Beaulieu étaient au Castel, dimanche.

—M. Louis Turcotte était dans nos parages ces jours derniers.

—M. Jos. Versailles a passé quelques jours ici.

—M. et Mme Pérodeau étaient au Castel, ainsi que Melle Buckley.

—La famille Haldiman est ici pour quelque temps.

—Les Delles Laroque sont attendues ici.

—Mme Labelle était ici lundi.

—M. O'Ned et le Père Charles, Franciscain, passent l'été ici.

—Melle Jeanne Prendergast est à Montréal pour quelque temps.

—Melles Du Chastel et Lacoste étaient de passage ici, dimanche, de retour d'un voyage au Nommingue.

—M. Raymond Simard était dans sa famille, dimanche.

—M. Hope Scott est retourné à Montréal.

—M. Hugh Sybald est retourné à Montréal.

—M. De Struve est ici pour quelques jours.

—Tous les samedis soir grande illumination au Club, le coup d'œil est des plus jolis.

ARTHABASKA

—Madame Dorais, de Montréal, passe quelque temps chez sa fille, Mme Méthot.

—Melle McDonald, de Victoriaville, a passé le dimanche chez son amie, Melle Antoinette Beauchesne.

—L'hon. M. Fitzpatrick a loué pour la saison le joli cottage jadis occupé par M. Rouer Roy.

CACOUNA

—Mme et Melle Lemieux sont à leur résidence d'été depuis quelques jours et attendent prochainement le juge Lemieux et les autres membres de leur famille qui viendront les rejoindre.

—Mme et Mlle Branchaud ont récemment quitté Ahuntsic pour passer la belle saison chez Mme Frs. Marquis, à la "Villa Dicle".

—M. l'abbé Ranuel, assistant curé de Cacouna, a pris une vacance de quelques semaines pour passer ce temps à Montréal. Il est maintenant remplacé par M. l'abbé Martin.

—MM. Doré et sa famille, Dubé, surintendant de l'I.T.R., et famille, de Montréal, ont repris possession de leurs cottages ici.

—Melle Papineau, de Fraserville, est l'hôte de Mme J. H. Sirois.

—M. Garon, curé au Manitoba, est en promenade chez son père, M. P. Garon.

KAMOURASKA

KAMOURRASKA — Dans les villas : Mme et Melle Crawford, Toronto ; M. Bruneau et famille, M. et Mme L. P. Chaloult, Québec ; Col. et Mme Vohl, Québec.

—Hôtel : Mme Ward, Mme Denoon, Mme Bennett, M. Léonard, Québec ; M. Koelle, Montréal.

—Mme Jules Langlais, et son bébé, de Fraserville, sont pour une quinzaine chez M. R. LeBlanc, père de Mme Langlais.

RIVIERE DU LOUP

Mme Gérin Lajoie et famille de Montréal, passeront le mois de juillet à la maison Blanche.

—Mlles Dansereau passeront l'été dans leur jolie résidence.

—Mme Chevalier de Montréal sont attendus dans leur maison dans quelques jours.

—M. et Mme Bonin et Mlles Bonin passeront la belle saison ici.

—M. et Mme R. Larue et famille de Québec, passeront l'été dans leur cottage.

—L'hon. juge et Mme Sicotte de Montréal, seront ici pour les mois de juillet et d'août.

—M. et Mme Alexandre Taschereau, de Québec seront au Bellevue pour l'été.

—M. Brosseau passera le mois de juillet au Venise.

LAPRAIRIE

—M. et Mme Ernest Bureau ont retenu leurs chambres à la pension Racine pour l'été.

—M. Austin de la rue Sherbrooke est en pension pour quelques semaines.

—M. et Mme James et famille passent l'été ici.

—Se sont enrégistrés au Montreal House — MM. Chas. B. Gross, George Robertson, Normand Henderson, Hartley J. Sinclair, B. Horsfal, R. Perceval, Jos. Rercoldie, St-Lambert ; Prof. J. M. Stieve, Bob. Price, Montréal ; Edgar Pelletier, Chambly ; Em. Daigneault, A. Vigeant, Chambly Bassin ; D. Proulx et dame, Mme Cte-Amour, Montréal, Jos. Matte, Sergius Longtin, George Vinet, Omer Lalonde, P. Lanctôt, R. Perras, H. Goyette, St-Constant ; Aimé Bourassa, Montréal ; Av. Dubois, Arcd. Dubois, Chambly ; C. Baillargeon, Michael O'Reilly, W. McEvela, J. Taylor, Bob. Simson et frère, Montréal ; Sam. Bradley, dame et enfant, Sydney, C. B. ; J. Ward, Arches McKenzie, St-Jean ; R. Martin, Montréal ; E. Gagné, Hull.

SAINT-JEROME

—Madame Eugénie Desroches, de Montréal, passe la semaine avec sa famille chez sa sœur, Mme L. de G. Lachaine.

—MM. Chs. Godmer, Dr Eug. Fournier, L. de G. Lachaine, N.P., et J. D. Guay sont partis lundi pour une semaine de pêche au lac Nominingue.

—MM. Rodolphe et Paul Emile Amyot, de Maisonneuve, étaient dimanche chez leur oncle, M. P. Vézina.

—Le Révérend M. Beauparland, l'un de nos vicaires, est allé passer une semaine de vacances dans sa famille, à St-Damien, pour y rencontrer un frère des Etats-Unis.

—M. et Mme S. G. Laviolette sont de retour d'une promenade dans le bas du fleuve, à St-Irénée les Bains, où ils étaient les invités de M. et Mme Rodolphe Forget.

—Madame Vve Boisseau est en promenade chez son fils, M. Jos. Boisseau, greffier de la Cour de Circuit.

—M. et Mme Achille Desjardins, de Ste-Thérèse, et Melle Annette Lapointe, de Montréal, étaient dimanche chez leur parent, M. E. Beauchamp.

—M. Riendeau, de Montréal, était en visite ces jours-ci chez sa sœur, Mme Lefort.

—M. et Mme Alfred Gibault, de Ste-Lucie, étaient en visite chez M. E. Gibault et M. Louis Beaulieu, la semaine dernière.

—Mme Victor Gaudet, de Ste-Thérèse, était ces jours derniers chez son père, M. Joseph Corbeil, agent d'assurance.

—M. et Mme Zoël Charron et Mmes Vve Poulin et A. Cartier, sont allés faire une promenade aux Laurentides mercredi.

—Mme Jos. Grignon, de Ste-Scholastique, était chez son frère, le Dr Lud. Labelle, ces jours derniers.

—M. le Baron de Lépine, de Belgique, est à St-Jérôme cette semaine.

—Le Révérend J. A. Magnan, vicaire, est en ce moment à L'Assomption, en rapport avec l'organisation du pèlerinage qui y sera fait le 18 courant.

—Melle Valiquette, de la rue St-Hubert, était l'hôte de son amie, Melle Mayer, dimanche dernier.

—M. R. Beauset, de Montréal, passera la belle saison à Woodlands, où il est rendu depuis quelques jours.

—M. et Mme J. N. Trudeau, de Montréal, étaient de passage dans notre ville dimanche dernier.

—M. Edmour Bisson, du département du secrétaire provincial, à Québec, est depuis quelques jours en promenade chez son père, M. E. H. Bisson.

—M. et Mme Louis Mayer, de Montréal, étaient en visite chez Mme Mayer, dimanche dernier.

—M. Edmond Rodier, de Montréal, est l'hôte de son frère, M. Léopold Rodier.

—M. le dentiste A. S. Brosseau, de Montréal, est arrivé à Bellevue pour y passer la belle saison.

—Le Révd. Père Vachon, O. M. I., était en promenade chez son père, la semaine dernière.

—Melle Marie-Louise Fortin est de retour d'une promenade de quelques jours à Papineauville, chez sa sœur, Mme A. S. Lauzon.

—Melles Dupuis, de Montréal, étaient de passage en notre ville la semaine dernière.

—M. Pierre Gosselin, de Montréal, était l'hôte du dentiste Brosseau, à Woodlands, la semaine dernière.

—M. Victor Rémillard, de chez Dupuy & Ferguson, de Montréal, était l'hôte de la famille Beauset, à Woodlands, il y a quelques jours.

—M. Eugène Fortin, de l'importante maison S. H. Hébert, de Montréal, était à Beauharnois, dimanche.

—Mme R. N. Sévigny, de Montréal, est à Beauharnois pour l'été, l'hôte de son père, M. Joseph Gendron.

—Melle Joséphine Brunet, de Valleyfield, est en promenade chez Mme Raoul Miron pour une quinzaine.

ST-GABRIEL DE BRANDON

—Nous avons eu lundi la visite pastorale de Mgr Archambault. Il y avait foule nombreuse sur le terrain de l'église à l'arrivée de Sa Grandeur. Mardi matin, Monseigneur donna la Confirmation à 284 enfants. Puis Sa Grandeur prononça une touchante allocution sur les devoirs du citoyen catholique. Dans l'après-midi, visite au Couvent des Révérendes Srs. de Ste-Anne. On lui fit une belle réception.

Mercredi midi, Monseigneur nous quitta pour St-Damien.

—M. Alp. Martineau, E.E.L., de Laval est revenu pour passer ses vacances chez son père.

—Mlle Fabiola Provost est allée passer quelques jours à Joliette, chez Mlle Louisa Desaulniers.

—M. Tassé, Montréal et MM. R. Garidy et J. Goudron, Berthier, étaient en visite chez le Dr Laurendeau dimanche dernier.

—M. Pauzé, ptre, vic., de Berthier, a prêché la retraite des préparants à la confirmation.

—M. Ferland, Lanoraie, est en visite chez son fils, M. l'abbé N. Ferland, curé de cette paroisse.

—Dimanche, le 28 mai, Melles Rose Michaud, Alberta Laurendeau et Albertine Roch, accompagnées de M. Alcide Michaud, firent une petite excursion à Berthier et à Sorel.

—M. Charles Peltier, employé à " The St-Gabriel Lumber Co." s'est démis un bras. Le docteur Laurendeau a remis le bras fracturé. M. Peltier reprendra son ouvrage dans quelques jours.

—M. Daniel Longpré, fils de M. P. H. Longpré, marchand, est l'hôte bien soigné du Dr De Martigny.

—M. Beaudoin, employé du Bureau de Poste, à Montréal, passe l'été à Saint-Gabriel, pour sa santé.

— Mlles Maria Michaud et Antoinette Champagne étaient à Joliette, dimanche dernier.

LAKESIDE

Les danses au club sont commencées ; celle de samedi dernier a eu beaucoup de succès.

Plusieurs Montréalais étaient venus pour cette occasion et l'on a remarqué Mlles O'Leary, M. M. Monteith et Mahony.

—La famille de M. Rolland est rendue dans leur villa.

—Mlle K. Brown a passée le samedi et le dimanche ici.

—Mme Charles Moore est rendue à Lakeside pour y passer la belle saison.

—Plusieurs jeunes gens sont à camper ici depuis quelques jours.

LOUISEVILLE

—Melles Fanny et Marie-Ange Dussault, de Trois-Rivières, étaient à Louiseville cette semaine, chez Melle Veillette. A cette occasion, Melle Veillette donna un lunch auquel assistaient les plus intimes.

—Melles Evelina Trépanier, Cora Vadeboncœur, et M. Arthur Trépanier, de Montréal, étaient chez M. François Trépanier, cette semaine.

—Melle Lucienda Durand, de Lowell, Mass., est venue passer quelques mois pour améliorer sa santé.

—M. Armand Charbonneau, de Montréal, est venu passer quelques semaines chez son père, M. le notaire Charbonneau.

—M. Jos. Paquin, de la Banque Hochelaga de Montréal, était ici dimanche dernier.

—M. Jos. Saucier, gérant de l'Union Life à Trois-Rivières, était à Louiseville cette semaine.

—M. Thomas LeBlanc, de Trois-Rivières, était à Louiseville cette semaine.

POINTE AUX TREMBLES

—Son arrivés au Bellevue : M. et Mme J. Contant, pharmacien, Melles Alice et Anna Contant, M. et Mme Edgar Contant, M. et Mme Henri Gravel, Mme et Melle H. Tétrault.

—Sont arrivés au village : M. Louis Boisseau et sa famille, M. Albert Crépeau, M. et Mme Gustave Dufort, MM. Horace et Hector Dufort.

—Ont été de passage au Bellevue : M. E. Chapleau et sa famille, Mme W. Chapleau et Melle Juliette, Melles Clara et Maria Bourassa.

TERREBONNE

—M. Ludger Leclerc, commis-pharmacien de Montréal, est en promenade chez son père, M. E. Leclerc, hôtelier.

—Mme Vve Léandre Beausoleil est arrivée pour passer l'été par ici.

—M. G. Edouard Geoffrion est arrivé à l'hôtel Bernardin pour la saison chaude. Le reste de la famille viendra bientôt le rejoindre.

—Mme Marion, épouse du Dr Marien, de Montréal, était chez sa mère, Mme Prévost, jeudi dernier.

—Melle Trestler est aussi chez Mme Prévost depuis quelques jours.

—Mme Dufresne, de Mazog, ainsi que son fils, M. Arthur Dufresne, étaient en visite chez M. Jos. Bernardin le 1er juin.

—Le 2 juin, Sa Grandeur Monseigneur Bruchési est venu administrer le Sacrement de Confirmation à plus de 150 enfants. Sur ce nombre, 70 ont fait leur première communion le même jour. Sa Grandeur est partie pour St-François de Salles dans l'après-midi.

—M. et Mme Almanzard Langlois ainsi que leur fils, Fernando, ont passé la journée du 1er chez M. J. B. Bernardin, père de Mme Langlois.

—Etaient de passage ici depuis le commencement du mois : M. et Mme Honoré Brière, M. et Mme Landry, M. Ladislas Joubert, Melle I. Phelan, Melle D. Meunier, M. Poirier, tous de Montréal.

—M. J. Viger, C.S.V., qui est chez son père, M. C. Viger, pour cause de maladie, prend beaucoup de mieux. Il pourra probablement retourner au Séminaire de Joliette dans quelques semaines.

—Dimanche, la Société des Artisans fera sa grande fête. Nous avons un joli programme de préparé pour cette occasion. Nous aurons la messe à 10 heures avec sermon de circonstance. Nous souhaitons bien du succès et félicitons d'avance les organisateurs.

SAINTE-ROSE

M. Robert Deslardins était ici la semaine dernière.

— M. J. O. Lanctôt de Montréal était de passage ces jours derniers.

—M. C. Beaulieu de St-Jérôme a passé une journée ici.

—M. J. Villeneuve était ici dimanche dernier.

—M. le Dr J. B. Ledoux a passé quelques jours ici.

—Le club sera ouvert prochainement pour les danses de la saison.

—Il est probable que nous aurons des regattes ainsi qu'un club de tennis.

BELLEVUE

H. Hinhart ainsi que sa famille sont arrivés à leur nouvelle petite villa.

—M. D. J. Lemieux ainsi que sa famille sont rendus depuis une semaine à leur villa "des Flots".

—M. H. Thompson, M. A. Lapointe et sa famille; Mme Filiatrault.

—M. Lapointe et sa famille sont revenu encore cette année à leur villa des Plaines.

—M. Arthur Lemieux, dentiste et Mme Lemieux sont installés à leur villa Bianca.

—M. Brosseau, dentiste ainsi que sa famille occupent une jolie villa sur le bord du lac.

—M. Shaw, dentiste et famille.

—M. Nightinger et famille.

ISLE VERTE

—C. A. Gauvreau, Ex-M.P., est parmi nous ainsi que E. Lapointe, Ex-M.P.

—Le Député de Kamouraska est à Isle Verte.

—Excursion en yatch sur le fleuve, où ont pris part C. A. Gauvreau, député de Témiscouata et E. Lapointe, député de Kamouraska, ainsi que MM. Chs. Préfontaine, Louis Bertrand, M. Bertrand. Ils ont pour capitaine M. Marcellin Côté.

—M. et Mme Docteur L. D. Mignault, de la rue Bleury feront un séjour à Isle Verte à la fin d'août chez sa mère Mme Charles F. Bertrand.

—M. Joseph Paradis, marchand de Isle Verte, est décédé dans le courant de la semaine à l'âge de 50 ans.

—Pique-nique au bout d'en bas de Isle Verte dimanche. Ont pris part Messieurs Simon Labrèe, M. Soucy, son beau-père; M. Lazare Côté, Honoré Bastille dit Regandiault, Philippe Labris, [illegible] Dau-

VUE DE LA POINTE-CLAIRE

—M. et Mme Ferdinand Beauchesne sont allés visiter leur fils, M. Eugène Beauchesne, gérant de la Banque Molson à Ste-Thérèse. Ils se rendront ensuite à Montréal et Ottawa.

—M. Marcoux, agent d'assurances, Mme Marcoux et leur bébé passent l'été à l'Hôtel-Dieu de cette ville.

—Melle Fernande Spénard, de Trois-Rivières, passe un mois chez son grand-père, M. Georges Spénard.

—Melle Mabel Odell, de Québec, passe une quinzaine chez son amie, Melle de Courval.

—M. et Mme Henri Laurier sont de retour d'un voyage à Montréal.

—MM. Méthot et Malhiot, avocats, sont allés à Inverness pour le terme de la Cour de Circuit.

—M. L. P. Crépeau, avocat, est de retour d'un voyage d'affaires à New-York.

—M. Georges Méthot, avocat de Trois-Rivières, était chez son frère, M. J. E. Méthot, dimanche.

—Mme Philippe Côté et sa fillette Mariette passent quelques semaines à Québec.

—M. et Mme Chaloux, qui ont passé quelque temps à l'Hôtel-Dieu, sont retournés à Montréal.

—Sont allés assister au couvent de Chesterville, dimanche : Les Révérends MM. Côté, Désilets, Comeau et Desmarais.

Mesdames G. Wurtele et O. Bourbeau. Melles O. Beauchesne, C. et A. Maheu, Comeau et Pepin.

MM. Wurtle, Bourbeau, Dorais et Walsh.

—MM. Roy, de Lévis, et Dogan, de St-Joseph de Beauce, sont entrés à l'office de M. L. P. de Courval, arpenteur.

—M. le Dr Triganne, de Plessisville, était de passage en cette ville, mardi.

—M. Renaud Lavergne, E.E.D., de Montréal, est arrivé pour passer la vacance dans sa famille.

—M. l'abbé Belleau, de Lambton, passe quelques semaines chez son frère, M. le Dr Belleau.

—M. J. E. Perreault, avocat, est allé à Québec cette semaine pour affaires professionnelles.

—M. Jules Gastonguay est en promenade à Montréal.

—M. L. P. de Courval est allé à Ottawa par affaires.

—M. Olivier Pepin est de retour d'un voyage à Montréal, Sorel, Ste-Thérèse et Trois-Rivières.

—Mme Gaudet, de Ham-Nord, qui a passé quelques jours chez sa fille, Mme Philippe Pepin, est retournée chez elle.

—Nos amateurs sont à organiser un fort joli concert pour le 22 juin courant.

POINTE AUX PICS

—La Malbaie se prépare à recevoir son contingent ordinaire de touristes ; on trouve qu'ils ne se pressent guère à s'installer ; à peine quelques familles sont-elles parmi nous. Nous jouissons d'une température exquise que nous payons cher. Ça manque de pluie et partant de foin et d'herbe. Allons-nous avoir une disette comme l'an dernier ? Le Ciel nous préserve d'une telle calamité. Faute de pluie, l'année dernière, les moissons n'ont presque rien donné. Il a fallu dès le mois de décembre importer du foin et de la paille. Le "Champlain" n'en a pas moins transporté moins de 200,000 balles au cours de l'hiver. Il est venu à point ce bateau pour sauver notre bétail d'une mort certaine. Cette disette de fourrage s'étendait aussi à Ste-Agnès, St-Fidèle et St-Urbain.

—Le Manoir Richelieu, Chamard et Warren, attiennent un grand nombre de pensionnaires.

—Les familles Jones, Harland, McKeog, des Etats-Unis, et De Celles, d'Ottawa, sont installées à la Pointe aux Pics.

—Mme Lavery, de Québec, est attendue samedi.

SAINTE-AGATHE DES MONTS

—Melles Rainville, Hughes, M. Duverger et M. Jos. Beaulieu étaient au Castel, dimanche.

—M. Louis Turcotte était dans nos parages ces jours derniers.

—M. Jos. Versailles a passé quelques jours ici.

—M. et Mme Pérodeau étaient au Castel, ainsi que Melle Buckley.

—La famille Haldiman est ici pour quelque temps.

—Les Delles Laroque sont attendues ici.

—Mme Labelle était ici lundi.

—M. O'Ned et le Père Charles, Franciscain, passent l'été ici.

—Melle Jeanne Prendergast est à Montréal pour quelque temps.

—Melles Du Chastel et Lacoste étaient de passage ici, dimanche, de retour d'un voyage au Nommingue.

—M. Raymond Simard était dans sa famille, dimanche.

—M. Hope Scott est retourné à Montréal.

—M. Hugh Sybald est retourné à Montréal.

—M. De Struve est ici pour quelques jours.

—Tous les samedis soir grande illumination au Club, le coup d'œil est des plus jolis.

ARTHABASKA

—Madame Dorais, de Montréal, passe quelque temps chez sa fille, Mme Méthot.

—Melle McDonald, de Victoriaville, a passé le dimanche chez son amie, Melle Antoinette Beauchesne.

—L'hon. M. Fitzpatrick a loué pour la saison le joli cottage jadis occupé par M. Rouer Roy.

CACOUNA

—Mme et Melle Lemieux sont à leur résidence d'été depuis quelques jours et attendent prochainement le juge Lemieux et les autres membres de leur famille qui viendront les rejoindre.

—Mme et Mlle Branchaud ont récemment quitté Ahuntsic pour passer la belle saison chez Mme Frs. Marquis, à la "Villa Dicle".

—M. l'abbé Ranuel, assistant curé de Cacouna, a pris une vacance de quelques semaines pour passer ce temps à Montréal. Il est maintenant remplacé par M. l'abbé Martin.

—MM. Doré et sa famille, Dubé, surintendant de l'I.T.R., et famille, de Montréal, ont repris possession de leurs cottages ici.

—Melle Papineau, de Fraserville, est l'hôte de Mme J. H. Sirois.

—M. Garon, curé au Manitoba, est en promenade chez son père, M. P. Garon.

KAMOURASKA

KAMOURRASKA — Dans les villas : Mme et Melle Crawford, Toronto ; M. Bruneau et famille, M. et Mme L. P. Chaloult, Québec ; Col. et Mme Vohl, Québec.

—Hôtel : Mme Ward, Mme Denoon, Mme Bennett, M. Léonard, Québec ; M. Koelle, Montréal.

—Mme Jules Langlais, et son bébé, de Fraserville, sont pour une quinzaine chez M. R. LeBlanc, père de Mme Langlais.

RIVIERE DU LOUP

Mme Gérin Lajoie et famille de Montréal, passeront le mois de juillet à la maison Blanche.

—Mlles Dansereau passeront l'été dans leur jolie résidence.

—Mme Chevalier de Montréal sont attendus dans leur maison dans quelques jours.

—M. et Mme Bonin et Mlles Bonin passeront la belle saison ici.

—M. et Mme R. Larue et famille de Québec, passeront l'été dans leur cottage.

—L'hon. juge et Mme Sicotte de Montréal, seront ici pour les mois de juillet et d'août.

—M. et Mme Alexandre Taschereau, de Québec seront au Bellevue pour l'été.

—M. Brosseau passera le mois de juillet au Venise.

LAPRAIRIE

—M. et Mme Ernest Bureau ont retenu leurs chambres à la pension Racine pour l'été.

—M. Austin de la rue Sherbrooke est en pension pour quelques semaines.

—M. et Mme James et famille passent l'été ici.

—Se sont enrégistrés au Montreal House — MM. Chas. B. Gross, George Robertson, Normand Henderson, Hartley J. Sinclair, B. Horsfal, R. Perceval, Jos. Rercoldie, St-Lambert ; Prof. J. M. Stieve, Bob. Price, Montréal ; Edgar Pelletier, Chambly ; Em. Daigneault, A. Vigeant, Chambly Bassin ; D. Proulx et dame, Mme Cte-Amour, Montréal, Jos. Matte, Sergius Longtin, George Vinet, Omer Lalonde, P. Lanctôt, R. Perras, H. Goyette, St-Constant ; Aimé Bourassa, Montréal ; Av. Dubois, Arcd. Dubois, Chambly ; C. Baillargeon, Michael O'Reilly, W. McEvela, J. Taylor, Bob. Simson et frère, Montréal ; Sam. Bradley, dame et enfant, Sydney, C. B. ; J. Ward, Arches McKenzie, St-Jean ; R. Martin, Montréal ; E. Gagné, Hull.

SAINT-JEROME

—Madame Eugénie Desroches, de Montréal, passe la semaine avec sa famille chez sa sœur, Mme L. de G. Lachaine.

—MM. Chs. Godmer, Dr Eug. Fournier, L. de G. Lachaine, N.P., et J. D. Guay sont partis lundi pour une semaine de pêche au lac Nominingue.

—MM. Rodolphe et Paul Emile Amyot, de Maisonneuve, étaient dimanche chez leur oncle, M. P. Vézina.

—Le Révérend M. Beauparland, l'un de nos vicaires, est allé passer une semaine de vacances dans sa famille, à St-Damien, pour y rencontrer un frère des Etats-Unis.

—M. et Mme S. G. Laviolette sont de retour d'une promenade dans le bas du fleuve, à St-Irénée les Bains, où ils étaient les invités de M. et Mme Rodolphe Forget.

—Madame Vve Boisseau est en promenade chez son fils, M. Jos. Boisseau, greffier de la Cour de Circuit.

—M. et Mme Achille Desjardins, de Ste-Thérèse, et Melle Annette Lapointe, de Montréal, étaient dimanche chez leur parent, M. E. Beauchamp.

—M. Riendeau, de Montréal, était en visite ces jours-ci chez sa sœur, Mme Lefort.

—M. et Mme Alfred Gibault, de Ste-Lucie, étaient en visite chez M. E. Gibault et M. Louis Beaulieu, la semaine dernière.

—Mme Victor Gaudet, de Ste-Thérèse, était ces jours derniers chez son père, M. Joseph Corbeil, agent d'assurance.

—M. et Mme Zoël Charron et Mmes Vve Poulin et A. Cartier, sont allés faire une promenade aux Laurentides mercredi.

—Mme Jos. Grignon, de Ste-Scholastique, était chez son frère, le Dr Lud. Labelle, ces jours derniers.

—M. le Baron de Lépine, de Belgique, est à St-Jérôme cette semaine.

—Le Révérend J. A. Magnan, vicaire, est en ce moment à L'Assomption, en rapport avec l'organisation du pèlerinage qui y sera fait le 18 courant.

—Melle Valiquette, de la rue St-Hubert, était l'hôte de son amie, Melle Mayer, dimanche dernier.

—M. R. Beauset, de Montréal, passera la belle saison à Woodlands, où il est rendu depuis quelques jours.

—M. et Mme J. N. Trudeau, de Montréal, étaient de passage dans notre ville dimanche dernier.

—M. Edmour Bisson, du département du secrétaire provincial, à Québec, est depuis quelques jours en promenade chez son père, M. E. H. Bisson.

—M. et Mme Louis Mayer, de Montréal, étaient en visite chez Mme Mayer, dimanche dernier.

—M. Edmond Rodier, de Montréal, est l'hôte de son frère, M. Lé

EN VACANCES

(Suite de la page 15)

NICOLET

—MM. F. X. Nobert, et J. Dugré, de Trois-Rivières, étaient à Nicolet, mercredi.

—M. D. Lemay est retourné dans sa famille, à St-Alexis des Monts, après une quinzaine passée ici.

—Melle Julia Sarrazin, de Trois-Rivières, est en villégiature à Nicolet pour quelques mois.

—MM. Henri Lacroix et A. Richard, de Shawinigan, ont passé la journée du dimanche en cette ville.

—M. Camille Duguay, de Québec, passe quelques jours à Nicolet.

—M. Alfred Lemay est parti pour une promenade à Louiseville.

—Jeudi soir, les amis de Melle Domina Noury se réunissaient à la résidence de son père pour célébrer son 20e anniversaire de naissance. La soirée s'est passée en divers amusements.

—On annonce pour le 21 juin prochain le mariage de Melle M.-Anne Bernadette Mauseau, de La Baie du Febvre, à M. Napoléon Trudel, de cette ville.

BELOEIL

—Parmi nos Montréalais qui passent ici la saison d'été citons : M. et Mme Huot, M. et Mme L. Chalifoux, M. et Mme Rufier, M. et Mme I. Préfontaine et leur fils Réné, le docteur Foucher et sa famille, M. T. Bienvenu et famille, M. et Mme Duckette et leur fils, Melles Dupuis, M. et Mme E. Brassard.

CARTIERVILLE

—L'ouverture officielle du club de Cartierville aura lieu samedi, le 17 courant par un grand hop. Tous les membres et leurs amis sont invités.

Il y aura des tramways spéciaux pour ceux qui désirent revenir à Montréal le même soir.

Samedi dernier il y avait une danse impromptue au club.

—M. et Mme E. Normandin passent l'été ici.

—M. et Mme Normandin, sr., sont installés dans leur maison.

—M. A. Madore et famille arriveront dans leur villa "Les Pomaniers" dans quelques jours.

—M. O. Pelletier et famille sont attendus ces jours-ci dans leur villa.

AHUNTSIC

—M. l'échevin Bastien et famille occupent leur villa pour l'été.

—M. et Mme Armand Giroux recevaient plusieurs invités dimanche à leur villa.

—M. l'échevin Levy et famille sont arrivés dans leur cottage "Ferncliff" pour l'été.

—M. J. A. Christin a fait réparer sa maison.

—M. et Mme E. Filteau occupe une villa voisine de celle de M. Bastien.

—Mme Charette et famille sont rendus dans leur résidence.

IBERVILLE

—M. le Dr George Beauregard, de Montréal, a passé quelques jours chez ses parents.

—M. O. Normandin et famille, de Montréal, sont arrivés pour passer l'été.

—M. F. Monette et famille, de Montréal, sont à leur villa "Bijou".

—M. Jos. Mercier est parti pour Los Angeles, Californie.

LACHINE

—M. Lavigne et M. Maurice Lavigne sont venus faire une expédition de pêche ces jours derniers.

—M. et Mme Papin sont installés dans leur jolie villa.

—M., Mme et Melles Hamilton sont rendus à Dixie.

LACHUTE

—Melle Bouchard, de Montréal, est chez Mme Mathieu.

—Melle Villeneuve passa l'été chez sa sœur, Mme Gauthier.

—Mme H. A. Blais passe quelques jours à Montréal.

—M. J. A. Bédard est à se faire construire une magnifique résidence.

—M. L. J. St-Jacques est en voyage à Québec.

VALOIS

—M. R. de Tonnancourt, de Montréal, va habiter un des cottages de Melle Florestine Valois pour la saison de l'été avec sa famille.

—Plusieurs basses messes ont été dites cette semaine dans la chapelle Valois.

—M. et Mme Chauveau étaient à Valois jeudi dernier.

—M. Alphonse Charlebois, contracteur de Montréal, est venu passer quelques jours parmi nous. Il est à voir pour la continuation du Château St-Louis, ainsi qu'une autre maison en construction.

—L'eau commence à baisser et l'on croit qu'elle va devenir bien basse dans notre Lac St-Louis.

—Les magnifiques petits bateaux à vapeur de M. Ferd. Tembiay et de M. A. Archambault ont déjà fait leur apparition dans nos parages.

—Les semences sont presque finies. Il y a cependant celles des patates et du blé-d'inde encore à faire.

—MM. James Lomer et Alfred Baker, de New-York, étaient à Merry Del Val, cette semaine.

—M. Lucien Valois est parti pour quelques jours pour St-Henri, chez M. L. Lecavalier, son beau-frère, et chez son oncle, le Dr Valois, à Montréal.

—Mme Michel Denis, de Vaudreuil, était en visite chez son gendre, M. P. G. Valois, maître de poste de Valois, jeudi.

—M. et Mme Alphonse Valois doivent s'embarquer prochainement pour Marseille, accompagnés de leurs amis, M. et Mme Soupé.

—Le Dr Valois, de Lachine, était dans nos parages cette semaine.

—Mme Damase Brault va passer un mois dans la famille Valois. Elle se propose de se rendre à Châteauguay pour le reste de la belle saison.

—Le Révérend M. Boileau, vicaire à la Pointe-Claire, a dit la basse messe, dimanche dernier, dans notre chapelle.

—M. et Mme G. Godon, ainsi que Melle Evariste, leur fille, était en visite chez leur oncle Chartrand et M. Damase Godon, son frère.

—M. et Mme Rouleau, de Ste-Claire, comté de Dorchester, ainsi que Melle Rouleau, étaient en visite chez Melle Valois, de Valois-Ville, lundi dernier.

—Etaient au Merry Del Val, cette semaine : M. et Mme Davidson, de Boston ; M. Charles Lemaître, de Wisconsin ; M. Abraham Dupéré, de Gaspé, et un grand nombre d'autres étrangers.

—Mme Perpétue Beauséjour, de Québec, passera l'été dans nos parages, en visite chez des amies.

—M. et Mme Beniamin Dicaire étaient chez Melle Valois cette semaine, ainsi que Mme A. Charlebois.

—Encore un grand nombre de personnes sont allées aux sources cette semaine.

—Melle Joséphine Valois était en visite cette semaine chez sa sœur, Mme Le Loup Cavalier, à St-Henri. Elle est de retour depuis jeudi.

—Les examens de notre école paroissiale à Valois auront lieu à la fin de juin.

—M. L. Demers est venu visiter ses propriétés cette semaine. Il était accompagné de Mme Demers et sa belle-mère, Mme Venance Letang.

UN PEU PARTOUT

—M. le juge Lanctôt et sa famille sont rendus à leur villa de Lavigne pour l'été.

—M. le docteur L. J. P. Desrosiers, de Westmount, passe l'été au Sault-aux-Récollets avec sa famille.

—La famille de M. F. R. Lamoureux passera la belle saison à Labelle.

—La famille de M. Calixte N. Parent passera la belle saison au Sault au Récollet.

—M. et Mme Camille Piché passent l'été à l'hôtel de l'Ile Bordeaux.

—M. et Mme E. D. Marceau qui ont passé l'hiver au St-Lawrence Hall seront à Valois durant la belle saison.

—M. A. Renaud, professeur de musique demeurant rue St-Philippe, St-Henri, et maître de chapelle de l'église de Sainte-Cunégonde, ainsi que sa famille sont partis pour leur résidence d'été à Rigaud.

—M. P. Hudon et famille de la rue St-Denis, passeront l'été à Beloeil.

—M. A. Beaudoin et famille de la rue St-Denis ont ouvert leur villa à Saint-Lambert, hier.

AVIS

On demande des correspondants pour notre page de villégiature à Saint-Lambert, Lachine, Dorval, Châteauguay, Tadousac, Notre-Dame du Portage. S'adresser à

CAMILLE,
LA PATRIE

MGR CLOUTIER A ST-LEON

(Correspondance spéciale)

ST-LEON, 10—C'était grande fête dans notre paroisse, ces jours derniers, et aussi tous étaient en liesse à l'occasion de la visite pastorale de Sa Grandeur Mgr F. X. Cloutier.

Une cavalcade de cinquante, des mieux tenue, ornée de rubans, pavillons, pompons de diverses couleurs, suivie de quantité de voitures pavoisées de drapeaux et enguirlandées des plus beaux feuillages, sont allés au devant de Sa Grandeur, venant de Saint-Sévère.

Les décorations étaient en nombre le long de la route et le village de St-Léon était surtout vraiment remarquable. Une haie de petits cèdres, sapins, épinettes, interposées entre les érables qui ornent notre village, et d'où s'entrelaçaient des banderoles avec inscriptions des mieux choisies surmontées de divers drapeaux, du pape, national canadien français, anglais, offrait un passage magnifique.

Chaque demeure était dominée, on a particulièrement remarqué les inscriptions suivantes, qui, dans la soirée, avec les illuminations, offraient un aspect vraiment féerique: Au presbytère "Sacerdos, et Pontifex" guirolée de drapeaux, feuillages, banderoles et lanternes diverses; chez le Dr Henri L. Duchaine, "Adjciat Dominus Super te" et "Monseigneur, nous sommes heureux de vous revoir".

Le tout encadré d'une arche surmontée de la croix, en vert feuillage, ayant en plein centre, le portrait de Monseigneur; chez MM. Louis Caron et Gustave Caron:

"Vivat Paster Bonus", avec une centaine de lanternes japonaises disposées dans leurs arbres et après la maison, chez M. Ulderic Chevalier: "Ad Multes Annos." Fort Comme Un Lion" et "Béni soit celui qui vient au nom du Seigneur", ornementées de fleurs et de petits drapeaux s'échappant des jardinières à la lueur de quantité de lanternes, bougies; chez M. Georges Laperrière: "Monseigneur Bénissez-nous" et chez MM. Edouard Lesage et Honoré L. Auger: "Monseigneur Bénissez nos demeures" disposée en travers la rue et illuminée de lanternes chinoises et japonaises. Aussi dans la soirée Sa Grandeur daigna parcourir le village à pieds et en voiture, et présenter des félicitations à ce sujet.

Quant à la décoration de l'église au dire d'un Montréalais : celui qui l'a vue n'a pas à envier de plus belles décorations, serait-ce même dans nos grandes villes." Trois superbes croix soutenues à la voûte, laissant chacune échapper une couronne au-dessus des bannières du Sacré-Cœur de l'Immaculée Conception et de St-Léon le Grand, et d'où partaient des banderoles à trois couleurs qui retombaient en courbes gracieuses aux chapiteaux des diverses colonnes pour finir en faisceaux garnis de petits drapeaux, étaient tout à fait splendides.

Celle du sanctuaire était aux couleurs papales, celle du dôme aux couleurs épiscopales et celle de la nef aux couleurs nationales. De plus les douze lustres étaient garnis de petits pavillons de divers couleurs en guise des cierges, formant de véritable gerbes multicolores suspendues à la voûte.

Parmi les inscriptions de circonstances on remarquait les suivantes : "Benedictus Qui Venit In Nomine Domini", "Dulcius Melle", "Fortius Leone", entre les monogrammes, les écussons et les armes du pape et de Monseigneur et des drapeaux du pape. L'effet du grand autel avec les légions de colombes mystiques était aussi tout à fait resplendissant. M. Georges Laperrière mérite des félicitations de tous et c'est à droit et à raison qu'il est considéré comme le meilleur décorateur du diocèse.

La cérémonie de la confirmation a été non moins imposante. Plus de quarante enfants ont reçu ce sacrement. M. et Mme Trefflé Bastien agissaient comme parrain et marraine.

Dans le sanctuaire, plusieurs membres du clergé étaient présents : Mentionnons en outre de Mgr Cloutier, son chancelier, le Rév. U. Marchand, Rév. J. P. Garceau, notre curé, Rév. M. Savoie, curé de St-Ursule, Rév. P. Archange, Rév. J. Ferron, notre vicaire.

A l'Offertoire, le beau morceau de chant intitulé : "Justus ut Palma", de Lambillotte a été chanté avec brio par le Dr Henri L. Duhaime, comme basse, et Mlle Antoinette Garceau, nièce de notre curé, comme ténor. Mlle Corinne Chevalier tenait l'orgue. Vraiment, Mlle Garceau chante admirablement.

Le sermon de circonstance a été donné par le Rév. P. Archange, Franciscain, dans un langage choisi et Mgr Cloutier, après la cérémonie, fit un sermon éloquent et des plus pratiques sur le parfait chrétien et sur la faiblesse du caractère qui semble trop donner notre population de notre temps. Dans l'après-midi, il y eut une cérémonie au cimetière où Sa Grandeur a prononcé un autre beau sermon.

Bref, on se rappellera longtemps des beautés de cette fête.

Ce cœur de l'homme est un abime dont ainsi que de tous les abimes, on peut détailler la surface, mais dont le fond échappe.

LA FETE NATIONALE A ST-HYACINTHE

(Correspondance spéciale)

ST-HYACINTHE, 10. — Nos citoyens de St-Hyacinthe préparent une célébration de la fête Nationale avec l'intention de lui donner un éclat inconnu jusqu'ici. Voici comment les commissions d'organisation ont été formées :

Présidents Honoraires: MM. Eugène St-Jacques, Maire de la cité, et A. M. Beauparlant, M. P. ;

Vice-Président Honoraire : M. Jos. Morin, M. A. L. ;

Président actif : M. L. A. Gendron ;

Vices-Présidents actifs: MM. Samuel Casavant et Jules Laframboise ;

Trésorier : M. W. A. Moreau ;

Secrétaire-Archiviste: M. J. N. P. Fournier ;

Secrétaire-Correspondant: M. A. Bourgault ;

Organisateur en Chef : M. E. Halley ;

Commissaire-Ordonnateur : M. J. Supprenant ;

Bureau des directeurs : MM. Charles Brodeur, A. Blondin, C. L. Lamer, J.-A. Roy, Oscar Daoust.

COMITE DES CHARS ALLEGORIQUES : — MM. J. B. Choquette, Joseph H. Blanchard, Albert Blouin, Gédéas Saurette, Napoléon Samson, J.-A. Taillefer, Oscar Chalifoux, Joseph Chabotte, J.-B. Létourneau, Wilfrid Campbell, Oscar Demers, Louis Bourgeois, J.-A. Papillon, Hector Boucher, Napoléon Godbout, Ulric Robert, Arthur Robert, Théodore Godbout, E. H. René, Michel Cadorette, Frédéric Borduas, J. N. Dubrûle, Thomas Chalifoux, Joseph Beaulieu, Joseph Ouellette, Toussaint Phélie, E. L. Desautels, Joseph Richer, Frank Demers, Michel Bousquet, Flavien Nolin, J. N. Lemieux, Philippe Lord.

COMITE DE LA PROCESSION : — MM. Joseph Leduc, J. A. Giard, Romuald Choquette, Adrien Blondin, Joseph Godbout, Adélard Sauvé, J. A. Lefebvre, Napoléon Godbout, Joseph Blanchard, Amédée Lacroix, Pierre Touraud, Joseph Brodeur, Napoléon Ostiguy, Avila Demers, Arthur Robert, Willie Burque, Joseph Ouellette, Joseph Robert, Ludger Beaunover.

Comité des Jeux :—MM. Adrien Blondin Joseph Chabot, Félix Guertin, Joseph Duchesne, Willie Burque, Joseph Brodeur, J. il. Choquette, J. B. Létourneau, Saul Cadorette, Oscar, Chafoux,, Joseph Ouellette, Roch Lagacé, Eusèbe Bourgeois, Fils, J. A. Roy, H. Boucher, Joseph Campbell, Philippe Lord, Antoine Flibotte, J. A. Rouleau, Adélard Flibotte.

Comité d'Illumination. —MM. M. O. David, C. N. P. Fournier, Louis Bourgeois, Arthur Robert, Joseph Robert W. A. Moreau, P. A. Lefebvre, J. Lamer, Aimé Amyot, J. A. Tellier, Louis Prévost, Augustin Beauregard, Henri Raymond, Alfred Benoit, Eugène Arpin, Pierre Bousquet, J. A. Duchesne, Charles Côté, Urgèle Santerre, Eusèbe Brais, Emile Ouellette, Noé Dusseault, J. B. Saint-Pierre, Joseph Campbell, J. A. Delisle, Charles Saint-Pierre, J. A. Papillon, J. A. Lefebvre, Joseph Huette, J. G. Dorais, F. X. Labonté, Arthur Séguin, Aza Delisle, Joseph Godbout, H. Boucher, L. Beauroyer, L. A. Breton.

Comité du feu d'Artifice: MM. Louis Bourgeois, J. A. Lefebvre, Henri Raymond, Napoléon Samson, Joseph Godbout, F. X. Labonté, J. N. P. Fournier, L. Reeves.

Comité religieux :—MM. Samuel Casavant, J. G. Trahan, Eusèbe Brais, Henri Raymond, Siméon Mailhot.

Comité des Excursions—MM. T. Halley, J. Surprenant, J. A. Roy.

Comité de musique:— MM. J. F. Fournier, Camille Lussier, J. N. P. Fournier.

Comité des finances:—MM. Léon Palardy, Eusèbe Clapin, Joseph Choquette, Alfred Denis, Jos. H. Blanchard, Roch Lagacé Henri Raymond, J. A. Papillon, M. O. David, Joseph Mathieu, Aimé Amyot, Napoléon Godbout, Henri Dusseault, Adélard Sauvé, Joseph Desmarais, Joseph Bazinet, François Tétrault Damase Maynard, Magloire Côté, Valmore Dussault, Gaudias Bégin, Louis Daudelin.

Comité des Impressions: —MM. A. Bourgault, Jos. Richer, A. Delisle, Camille Lussier, Oscar Daoust, Saul Cadorette, J. N.P. Fournier, Léon Palardy, Samuel Casavant, Joseph Leduc, J. B. Choquette, M. O. David, Louis Bourgeois, Adrien Blondin, T. Halley, Aimé Amyot, L. A. Gendron, François Fecteau, J. R. Payan, A. Duclos, L. Payan, J. B. Hévé, J. N. Lemieux, Charles Racicot, P. A. Coté, J. B. Bousquet.

Comité de réception:- MM. Aimé Amyot, Emile Ouellette, Joseph Huette, Eusèbe Bourgeois, fils, Albert Morin, J. de L. Taché, J. A. Giard, E. H. Richer, Louis Lussier, L. A. Gendron, Samuel Casavant, Jules Laframboise, W. A. Moreau, J. N. Fournier, A. Bourgault, J. Surprenant, T. Halley, C. Brodeur, A. Blondin, J. L. Lamer, J. A. Roy, O. Daoust.

Achetez votre piano chez Leach, 2440 rue Ste-Catherine, et épargnez de l'argent.

NOCES D'OR A JESUS-MARIE

Les religieuses de Jésus-Marie doivent célébrer le 27 juin courant, à Saint-Joseph de Lévis, le cinquantenaire de leur arrivée en Amérique et de la fondation de leur couvent. La fête qu'on organise pour cette circonstance sera une fête de famille et les anciennes élèves de l'institution, pensionnaires et quart-pensionnaires, y seront reçues à bras ouverts par leurs toujours dévouées maîtresses. Il y aura grand'messe solennelle avec sermon de circonstance, dîner, séance littéraire et musicale, illuminations et feu d'artifice. Pour que tout se passe avec ordre et entente il s'est formé un comité d'anciennes ; ont été nommées :

Présidentes honoraires : Mesdames Adélard Turgeon et Chs. Letellier ;

Vice-présidentes honoraires : Mesdames J. C. Blouin et Valois ;

Présidentes actives : Mesdames G. Gagnon et M. Gauvin ;

Secrétaire-trésorière : Madame Rigobert Bourget ;

Membres du comité actif : Mesdames Ernest Myrand, P. Skink, Gédéon Beaulieu, Théo. Hamel, J. O. Paquet, A. G. Guénette.

Les anciennes élèves qui désirent prendre part à la fête sont priées d'adresser, d'ici le 8 juin, leur nom et leur souscription ($1.00) à la secrétaire-trésorière.

N. B. — Prière à chacune d'apporter son couvert.

Signé :
Mme RIGOBERT BOURGET.
St-Joseph de Lévis,
Village Lauzon, P. Q.
10-11-15-2 fs s p

LES PILULES MORO

Guérissent tous les Hommes Malades.

M. ULRIC NEVEU, 604a RUE SAINT-TIMOTHEE, MONTREAL, A SOUFFERT PENDANT SEIZE ANS DE LA MALADIE DE ROGNONS.

Il avait essayé quatre médecins et son mal empirait toujours. Il a pris des Pilules Moro pendant un seul mois ; aujourd'hui il est complètement rétabli.

ALLEZ LE VOIR. FAITES COMME LUI. VOUS SEREZ SUREMENT GUERI.

C'est plutôt une humiliation chez l'homme de se voir faible, abattu et malade. Aussi la maladie ne devrait-elle pas avoir de prise sur lui. Il faudrait, pour bien dire, que l'homme parvenu à un certain âge, fût exempt des troubles de santé qui semblent le faire déchoir de son rang. Tout dans sa constitution rappelle l'ampleur, l'énergie, la force. Pourquoi faut-il qu'il soit astreint à se voir dépérir avant l'âge et à perdre, d'un seul coup, tout le prestige de sa supériorité ?

Nous le répétons : L'homme est fort, d'une structure solide, son physique se développe sans effort. Chez lui, tous les âges ajoutent un surcroît de vitalité sans altérer en aucune manière les fonctions de son organisme.

Tout de même, la nature a aussi pour lui ses rigueurs. Rien n'est parfait ici-bas. La déchéance physique se rencontre aussi bien chez l'homme que chez la femme. Celui-ci n'est pas exempt de maladie.

Les causes de ses maladies sont opposées à celles de la femme. Généralement, l'homme se rend malade par abus ou par usurpation. L'abus du travail, de ses forces ou de ses prérogatives. L'usurpation de ses capacités, en outre-passant ses forces dans des exercices trop violents ou un travail fait dans des conditions déplorables.

Telles sont les principales causes qui amènent inévitablement des désordres sérieux chez le pauvre homme, qui s'étonne toujours de constater que la maladie a pris empire chez lui. Aussi les effets sont-ils presque toujours identiques.

La maladie de rognons est celle qui fait le plus de ravage chez les hommes. Dans le rein se centralisent la force et le pouvoir énergique. Or, si l'on fait une trop grande dépense de l'une ou de l'autre, il va de soi que c'est le siège principal de ces éminentes facultés qui en souffre tout d'abord et en est la plus sérieusement affecté. Sur cent hommes malades, nous ne craignons pas d'avancer que quatre-vingt-dix-neuf souffrent des rognons.

Comment donc venir à leurs secours ? Rien de plus facile.

Les Pilules Moro, préparées spécialement pour les hommes et pour eux seulement sont toutes désignées pour obvier aux inconvénients qui altèrent bientôt leur santé et finissent par les miner complètement.

Les Pilules Moro fortifient, reconstituent le système délabré, font croître la puissance énergique, restaurent l'organisme, font du sang nouveau, des muscles forts, donnent du nerf.

Les Pilules Moro produiront invariablement d'heureux effets, même là où tous les autres remèdes seront restés impuissants. C'est que les Pilules Moro constituent l'essence même de la vitalité pour l'homme. Elles n'ont jamais failli à restaurer même les constitutions les plus délabrées. Dans des cas d'extrême faiblesse, d'impuissance, ou de débilité très avancée, elles ont

M. ULRIC NEVEU,

prouvé être le restaurateur par excellence et le plus puissant dispensateur des forces physiques, tant chez les jeunes gens que chez les hommes.

M. Ulric Neveu, qui habite actuellement au No 604A rue Saint-Timothée, à Montréal, déclare avoir souffert pendant seize ans de la maladie de rognons. Quatre médecins le soignèrent tour à tour. Il a goûté à toutes les drogues et essayé des centaines de remèdes. Rien ne put seulement diminuer son mal. Il souffrait terriblement du foie et de la vessie. Pendant seize ans, cette effroyable maladie l'a continuellement miné et il a enduré des douleurs terribles. En décembre, il s'est enfin mieux avisé. Il abandonna ses médecins et toutes médecines, pour prendre de préférence les Pilules Moro. Un mois plus tard, il était tout à fait guéri et parfaitement bien. Depuis ce temps, il ne cesse de louanger les Pilules Moro. Il jouit maintenant d'une excellente santé et sa famille en bénéficie largement.

Quiconque voudra se rendre compte de la véracité de ce témoignage, n'a qu'à se présenter au domicile de M. Ulric Neveu, 604A Saint-Timothée. Il verra avec quelle enthousiasme M. et Madame Neveu leur parleront des Pilules Moro.

Tous les hommes malades peuvent avoir tout à fait gratuitement, les conseils dont ils ont besoin pour recouvrer la santé, s'ils s'adressent aux Médecins de la Compagnie Médicale Moro, au No 1724 rue Sainte-Catherine, Montréal. Les bureaux de consultations sont ouverts tous les jours, excepté le dimanche, de 9 heures du matin à 7 1-2 heures du soir. Ceux qui sont trop éloignés sont invités à écrire à ces Médecins une description de leurs souffrances, les conseils qu'ils recevront les aideront beaucoup.

Les Pilules Moro se vendent chez tous les marchands de remèdes. Elles sont aussi envoyées par la malle soit au Canada, ou aux Etats-Unis, sur réception du prix, 50c la boîte, $2.50 pour six boîtes. Toutes les lettres doivent être adressées: COMPAGNIE MEDICALE MORO, 1724 rue Ste-Catherine, Montréal.

H. J. Tillotson, M.D.
Le maître spécialiste de Chicago, qui guérit la Varicocèle. Etabli en 1880. (Enregistré.)

VARICOCELE-HYDROCELE

Guéries pour toujours en 5 Jours.

Pas de coupage ni de douleur. Guérison garantie ou argent remis.

Varicocèle Mon traitement, guérit radicalement. La douleur cesse, le sang stagnant est chassé des veines dilatées, et tout indice de varicocèle disparaît.

Hydrocèle Mon traitement pour l'Hydrocèle et ses complications ne peut être obtenu que de moi. Je guéris l'Hydrocèle et ses complications sans douleur, sans couteau, sans que cela dérange les gens dans leur travail. Je guéris pour toujours l'empoisonnement du Sang, les maladies des Reins, de la vessie et les maladies Prostatiques, la Débilité nerveuse, le rétrécissement et autres semblables maladies des hommes. D'autres traitent ces maladies, mais moi je guéris et je donne une garantie légale de vous guérir ou de remettre votre argent.

Mon prix pour une guérison radicale sera raisonnable et pas plus élevé que celui que vous serez consultant de payer pour le bien que vous aurez reçu. Mon traitement à domicile a un grand succès.

Correspondance Confidentielle Décrivez-moi complètement votre état et vous recevrez GRATIS sous enveloppe cachetée un conseil scientifique et honnête sur votre cas. Mes livres et conférences envoyés gratis par la poste, sur demande.

H. J. TILLOTSON, M. D., 285 Edifice Tillotson, 84 rue Dearborn, Chicago. mr-6-jne

L'ACTION NATURELLE DES INTESTINS

Est obtenue lorsque L'EAU CALEDONIA MARQUE BEAVER est employée tous les jours. Elle agit comme un exercice, faisant du bien aux reins adoucissant le système. Elle est agréablement gazeuse et flatte le gout.

Embouteilleurs : Rowan Bros. & Co., Montréal, Robillard & Cie Montréal, J. H. Bryant, Sherbrooke.

Satisfaction garantie à ceux qui emploient notre courroie : :

"GENUINE OAK"

De Qualité "Extra C."

D. K. McLAREN, - - 751 RUE CRAIG

Téléphone Main 250

Maison D. GAGNON & CIE.

LA VENTE DE JUIN Commencée avec de si nombreux Bargains a eu un plein succès durant toute la semaine qui vient de finir. Nous avons fait des préparatifs plus grands encore pour faire de la semaine prochaine une vente qui brisera tous les records—

Voici le temps des Fetes et Processions qui Arrive.

Voici aussi le temps d'aller passer quelques semaines à la campagne. Nous savons que dans toutes les familles il faut faire des achats assez considérables.

C'est pour cela que nous avons fait des réductions dans tous les Départements.

VENTE A BON MARCHE DE JUIN

Profitez des avantages que nous offrons sur des centaines de lignes.

BAS, GANTS, RUBANS, DENTELLES MERCERIE, CONFECTION, ETOFFES A ROBES, TAPIS, PRELART, RIDEAUX,

DENTELLES ALL OVER

Un riche assortiment de dentelle all over blanche, crème, noire, en grande variété de qualités, à partir de 25c la verge à $1.75

CORSETS POUR DAMES

100 douzaines de très bons corsets des manufactures E. T. et D. & A., finis de très bonne qualité, de 75c, 90c et $1.00, étant des lignes désassorties, nous les vendons à 50c

GANTS DE KID POUR DAMES

Il se fait tard pour les gants de kid, pour cette saison. Nous les offrons à de VRAIS BARGAINS.

Très bons gants de kid noirs, brun, tan, avec fermoirs, à 50c

Gants de kid très fins, Couleurs assorties, à 75c

Gants de kid garantis, en noir, blanc, tan, brun, de Perrin Frères, à $1.00

CHAPEAUX en soie pour enfants, 75 cents et $1.50

BONNETS en soie, pour enfants, 50 cents et 75c

CAPINES en Broderies pour enfants, à 50c

BONNETS en Broderies pour enfants, à 25c, 35c et 50c

ROBES D'ENFANTS

150 robes en lawn blanc, garnies de dentelle ou Broderie à $1.75

Nous offrons de vrais bargains dans ces jolis marchandises, invitées nos mères sont invitées à venir et voir.

Très riches robes blanches, 3 grandeur, à $1.50

Riches robes blanches, 3 grandeurs, à $1.25

Très jolies robes blanches, 3 grandeurs, à $1.00

Très belles robes blanches, 3 grandeurs, à 75c

TOILE A NAPPE ET SERVIETTES DE TABLE

Préparatoires à la fête Saint-Jean-Bte et au trpas de famille, achetez vos toiles et serviettes, tandis qu'elles se vendent à bon marché.

Toile à nappe, de belles qualités à 25c, 27c, 28c, 30c, 35c, 38c, 40c, 45c, 50c, 60c, 65c, 75c et 90c

Serviettes de table, de belle qualité, assortiment les prix, à la douzaine, 50c, 75c, 90c, $1.00, $1.25, $1.50, $1.75, $2, $2.25, $3.00 et $3.00

Nous avons toujours en mains les plus belles toiles et serviettes de table à des prix très raisonnables.

Rideaux en net blanc, à la paire, à 75c, 90c, $1.25, $1.50, $2.00 et $2.50

Baguettes en bois pour chênes, anneaux et supports, à 25c, 30c, 35c, 50c jusqu'à $1.00

Département de Tapis, Tapestry, Tapis de Cordes, Squares—en Tapestry et Velours, etc.

Prélart à l'huile la meilleure valeur du Marché, toute de jolis dessins à 25c

D. GAGNON & CIE., 165 Rue St Laurent, COIN DORCHESTER

TEL. BELL EST 3509. TEL. DES MARCHANDS 154.

UN CRI DE SATISFACTION !

Un ouvrier bien connu de St-Roch donne un beau témoignage en faveur du BANDAGE HERNIAIRE PERFECTIONNÉ de J. B. MORIN.

Monsieur,—Je tiens à faire connaître publiquement tout le bien et le confort que j'éprouve depuis que je m'applique votre bandage Herniaire Perfectionné. Je souffre de hernie depuis longtemps déjà et j'étais contraint de porter de ces bandages à ceinture d'acier qui me causaient plus de douleurs que la hernie elle-même. Quel changement depuis que je porte votre bande! Je ne ressent aucune incommodité, je suis sans inquiétude et je travaille sans éprouver ni crainte ni fatigue ; je suis convaincu que tout le bien qui en a été dit n'est que la pure vérité. Bien à vous,

LOUIS SAVARD.
St-Roch, Québec.

Pour Tous Renseignements, S'adresser à

J. B. MORIN, Pharmacien, 318½ Rue St-Joseph, Québec.

POELES D'OCCASION

Poêles pour les communautés ou institutions, deux ou trois fourneaux, en bonne condition, offerts à

BON MARCHE

Poêles de toutes sortes en acier et en fonte, tous les genres, réparés avec le plus grand soin, offerts au

PLUS BAS PRIX

BANCS POUR PARTERRE

Bancs en fonte pour parterre, toutes les dimensions, dessins les plus nouveaux, offerts à

PETITS PRIX

Aussi quantité de poêles neufs en acier et en fonte et tous les morceaux nécessaires pour leur réparation.

O. BELANGER, 338 - 340 Rue Amherst

..YACHTS..

Yachts à Vapeur de seconde main, 1 de 46 pieds, 1 de 28 pds, 1 de 20 pds. *Yachts à Gasoline de seconde main,* 1 de 20 pds, 1 de 22 pds, 1 de 23 pds. Tous en parfait ordre.

Conditions faciles

Chaloupes fond plat, de Verchères. Rames et Avirons.

Ménés vivants pour la pêche.

I. L. LAFLEUR,

1926-1932 Rue Notre-Dame, :: 43-57 Rue O'Connell,

MONTREAL

GEO. R. PROWSE,

GLACIERES

GRAND ASSORTIMENT AU CHOIX

Prix : — $6, $7.50, $8.50, $9.50, $12.00 jusqu'à $200.

Les chaleurs approchent—achetez maintenant. Vous êtes spécialement invité à venir examiner nos glacières doublées en verre opale blanc.

208 Rue McGill

CHARBON

Chestnutt No. 2	$5.00
Fournaise (gros)	6.25
Egg	6.50
Stove	6.50
Chestnut	6.50

QUALITE SUPERIEURE—PROMPTE LIVRAISON

CIE DE CHARBON STANDARD Ltée, Coin McCord et Wellington

Tel. Marchands 1492. Tel. Bell Main 2968. Geo. Marcil Prés. F. M. DIXON, Gér

L'AMIRAL TOGO

La carrière, le caractère, la vie de famille du héros Japonnais.

L'AMIRAL TOGO

Togo Dans sa Jeunesse

Quand il était à bord du "WORCESTER"

L'épouse et la famille de Togo -

AU milieu de la fumée et de la flamme du combat naval le plus terrible qui ait peut-être jamais eu lieu, le Destin a inscrit le nom de Togo dans le Livre de Gloire.

Le Jean-Bart japonais est né en 1854. A cette époque l'armée et la marine du Japon n'avaient pas la moindre importance.

Togo Heihachiro appartient à une grande famille guerrière japonnaise. Il y a une quarantaine d'années il était à bord du vaisseau-école, le "Worcester," sur la Tamise. C'était un élève exemplaire, studieux, obéissant; il n'a jamais mérité une réprimande. Plus tard il étudiait au collège naval royal de Greenwich, et faisait l'admiration de ses professeurs.

A son retour au Japon il était expert en fait de construction navale et tacticien de première force, aussi son souverain eut-il immédiatement recours à son talent. Il s'agissait de donner au Japon une flotte moderne.

En 1894, pendant la guerre sino-japonaise, il commandait le croiseur "Naniwa," de la première escadre. Et il remporta la première victoire navale de la guerre en torpillant et faisant couler le "Kowshing," dont le capitaine et l'équipage étaient anglais.

A la fin de la guerre il avait le grade de vice-amiral. L'amirauté lui donna la direction des chantiers de constructions navales de Maizuru.

Quand éclata la guerre actuelle avec la Russie il était amiral, et il fut chargé du commandement de la flotte.

Les journaux ont déjà publié bien des détails sur la remarquable carrière de Togo, mais le caractère et la vie de famille du héros japonais sont beaucoup moins connus.

De taille plutôt courte, grassouillet, d'apparence débonnaire, mais à cheval sur la discipline, c'est un marin dans toute la force du mot.

Il a la barbe et la moustache grisonnantes, ses yeux sont vifs, mais non sévères, son front est saillant.

En public l'amiral Togo est très réservé, l'adulation populaire le fatigue. Mais dès qu'il met le pied sur le pont de son navire tous ses subalternes reconnaissent instinctivement en lui le chef.

"Aucun homme, dit le docteur Jokeibi Takamine, n'a des manières et une vie plus simples que Togo. C'est le plus tranquille, le plus modeste des hommes, et il est aimé de tous ceux qui le connaissent.

"Quand il était directeur des chantiers de constructions navales de Maizuru on l'appelait l'homme silencieux de l'endroit; cependant les enfants accouraient à sa rencontre dès qu'il apparaissait. Il était l'homme le plus occupé de la ville.

"Sa vie de famille a toujours été très simple, sa maison et ses meubles sont des plus ordinaires.

"Toujours absorbé par les préparatifs de guerres futures il s'occupait peu de la société. Quand il fut nommé amiral de la flotte japonaise, ses amis lui donnèrent un grand banquet d'adieu. A cette occasion, il lut un excellent poème de sa composition et surprit beaucoup l'auditoire qui ne lui connaissaient pas de grandes qualités littéraires.

"Il aime les fleurs comme une femme, et quand il n'emploie pas ses heures de loisir à chasser ou à pêcher, il les passe dans son jardin à cultiver ses chrysanthèmes. Il est aussi musicien: il joue de la "biwa"— une espèce de guitare, avec beaucoup de goût.

"Très sensible, l'amiral Togo se laisse facilement émouvoir, surtout par la musique. On rapporte que, dans un concert, une chanson patriotique, "L'entrée à Formose" fit sur lui une telle impression, qu'il se mit à pleurer à chaudes larmes et dut prier le chanteur de s'arrêter.

Sa famille se compose de sa femme, Mme Tetsuko Togo, fille aînée du vicomte Kaieda, de ses deux fils, Hyo et Mimoru, et d'une fille, Yachiyo. Une parente, Arimura, aide aux soins du ménage. Les deux garçons vont à l'école des pairs. L'amiral n'est pas noble de naissance, mais sa femme appartient à une famille de la vieille noblesse japonaise."

Depuis qu'il est en campagne, l'amiral Togo n'a reçu aucune lettre de sa famille et ne lui en a écrit aucune. Il ne veut pas se laisser distraire par des soucis étrangers à ceux de sa position de chef de la flotte.

Sa famille a renvoyé ses serviteurs, parce que le "Bushido" dit que, tandis que des êtres chers sont à la peine, le luxe et le bien-être ne conviennent pas à ceux qui restent à la maison.

Tous les jours le fils aîné de l'amiral se rend en bicyclette au ministère de la marine pour y prendre des nouvelles de son père.

On rapporte que, la veille du départ de la flotte japonaise à la rencontre de la flotte russe, Togo fit venir, l'un après l'autre, tous ses officiers dans sa cabine. Assis dans un fauteuil, en grand uniforme, il avait devant lui, sur un coussin, le terrible couteau du hari-kiri. Il salua chaque officier d'un mouvement de tête et, sans prononcer une parole, lui désigna du doigt la lame brillante du couteau.

Et quand la flotte se mit en route, tous les officiers savaient qu'ils devaient vaincre ou mourir.

Succès Phénoménal — 2500 Bouteilles du Fameux

VIN PHOSPHATE AU QUINQUINA DES RR. PP. TRAPPISTES D'OKA

TONIQUE SOUVERAIN

Le Vin Phosphaté au Quinquina des RR. PP. Trappistes d'Oka.

ont ete Vendues Durant le Mois Dernier : : : :

Il y a à peine un mois que ce ***Célèbre reconstituant*** a été offert à notre population reconnaissante, et déjà sa vente a atteint, dès le début, le chiffre vraiment colossal de

2500 Bouteilles en un Mois

N'est-ce pas une preuve convaincante des grandes qualités curatives de ce ***Merveilleux Tonique***, que nous devons au Dr Debreyne, ce vénérable moine qui, fuyant les gloires éphémères du monde, est allé s'enfouir à la Trappe où il est parvenu, après de longues années de recherches, à composer un remède souverain contre toutes les maladies qui affligent l'humanité.

De toutes les parties du pays, et même des Etats-Unis, arrivent tous les jours des commandes nombreuses que les agents canadiens peuvent à peine suffire à remplir. C'est certainement le succès le plus prodigieux qu'ait remporté en si peu de temps un vin tonique. Cette merveilleuse demande parle par elle-même ; inutile de faire des commentaires.

En Vente chez tous les Pharmaciens et Epiciers.

Motard, Fils & Senecal,

5, Place Royal, Seuls distributeurs.

Tel. Bell Main 4495

MISERES HUMAINES

TUBERCULOSE ET NEURASTHENIE

BOSTON, 10.—Le Dr O. L. Hauser vient de publier dans la "Nouvelle Revue" un article qui révèle des faits bien tristes pour l'humanité.

Il déclare que les maladies qui affligent les hommes augmentent toujours et que les maladies nerveuses sont celles qui augmentent le plus. En 1861, la France comptait 35,600 fous authentiques; en 1871, 39,000; en 1880, 47,558; en 1900, 65,937. En Angleterre la statistique révèle des faits désolants. En 1852, on comptait 28,000 fous; en 1866, 52,000; en 1891, 87,000; en 1897, 99,000. En Angleterre, on attribue à l'alcoolisme l'augmentation du nombre des aliénés.

Une autre maladie du siècle est la neurasthénie. Cette maladie fait des victimes surtout chez les ouvriers et chez les femmes affaiblies par leur trop grande fécondité.

Le "morphinisme" est un produit de la neurasthénie. Il y a quarante ans cette maladie était inconnue; aujourd'hui elle est générale. C'est parmi les classes instruites que la morphine fait plus de victimes et aussi chez les femmes.

L'alcoolisme est aussi un des grands maux mentionnés par le Dr Hauser. C'est aussi dans les pays froids que ce mal est le plus répandu. Le Dr Hauser place l'usage du tabac avec l'alcoolisme.

La tuberculose est le plus terrible des maux du siècle. Le progrès de ce terrible mal est effrayant.

Le docteur Hauser dit que la multiplication des maladies qui est réelle, n'est pas due au fait que la science médicale est plus répandue, mais bien au fait que l'organisme humain n'est plus ce qu'il était et qu'il s'épuise.

Cigarettes Egyptiennes "Royal," 15c. la boîte.

M. DE BOCANDE

L'AGENT GENERAL DE LA CIE TRANSATLANTIQUE EN AMERIQUE MEURT A PHILADELPHIE

NEW-YORK, 10 — Une dépêche de Philadelphie, annonce la mort, dans un hôtel de cette ville, de M. Eugène de Bocandé, agent général de la Compagnie générale transatlantique à New-York. M. de Bocandé, qui était atteint depuis quelque temps d'une affection du foie, a succombé hier aux suites de cette affection.

Attaché depuis plus de vingt-cinq ans à l'administration de la Compagnie transatlantique, M. de Bocandé avait été envoyé à New-York, en 1897, comme agent général. Il était âgé d'environ 55 ans.

La mort de M. de Bocandé produira une impression pénible parmi les Français de New-York, car il comptait ici de nombreux amis.

Le corps du défunt sera ramené à New-York et transporté en Bretagne, où habite Mme de Bocandé mère.

$75,000 A PRETER

Sur première et seconde hypothèque, sur billets promissoires, salaires, meubles et toutes autres garantise. Strictement confidentiel.

A. GUILBAULT, Banquier,
1613 Notre-Dame,
Nouveau No 37 est,
Coin St-Gabriel.

Maison E. Champagne
Departemental

3123 Notre-Dame Entre Vinet et Dominion Sainte-Cunegonde

L'abondance en annonce n'est pas toujours le côté le plus intéressant. Mais le bon goût et l'utilité ajoutés au bon marché ont toujours intéressés l'acheteur soucieux de ses économies.

Lisez les quelques prix qui suivent et remarquez bien l'adresse.

50 pièces de belles soies nuancées, pure soie, et de toutes les nuances. Valeur de 75c. Notre prix 37½c

10 pièces Taffetas noir, pure soie. Valeur de 65c. Notre prix 42c

25 Doz. Collets fantaisie pour dames, valeur de 50c, pour 25c

Demandez à voir nos jupes de robes en soie et nos bas prix vous surprendront.

Colleretts en soie à prix de $3.50 à..... $2.25

Manteaux Soie, de $5.00 à $2.25

AU SOUS-SOL—Nous sommes reconnus pour être les seuls marchands qui vendent les épiceries au prix coûtant. Venez juger par vous même.

Une réduction de 50 pour cent sur les granits, marque second. — Il y va de votre intérêt de venir nous visiter cette semaine.

Service de vaisselle comprenant 97 morceaux, au petit prix de $5.50

Maison E. CHAMPAGNE
DEPARTEMENTAL

3123 Notre-Dame Entre Vinet et Dominion Sainte-Cunegonde

Etes-vous satisfait de votre PAIN ?

GEORGE SMITH, Pain ordinaire et de fantaisie

NO 152 RUE GUY

La meilleure et la plus ancienne Boulangerie de Montréal.

8-10-13-15-17

POLITIQUE FRANCAISE

La question du Maroc et l'opinion des journaux des Etats-Unis

UN SACRIFICE

NEW-YORK, 10. —L'impression générale dans la presse des Etats-Unis semble voir dans le manque de support donné par le cabinet à M. Delcassé une reculade vis-à-vis de l'Allemagne et n'est pas tendre pour le gouvernement Rouvier. Tous s'accordent à faire l'éloge du ministre qui dirigeait depuis 1890 la politique extérieure de la France. Tous s'étonnent de ce qu'un ministre français soit obligé de laisser son portefeuille sur un froncement de sourcil du Kaiser dont il voulait l'isolement dans un but patriotique. L'opinion américaine rend dès maintenant justice à l'auteur de l'accord anglo-français.

"La démission de M. Delcassé, dit l'"Evening Sun", est le résultat du rejet par le sultan du Maroc des propositions françaises de réforme, et à ce titre, elle constitue un succès bien caractérisé pour l'empereur allemand".

Il ne nous semble pas, d'ailleurs, que ce succès de Guillaume II soit accueilli avec satisfaction par nos confrères américains. On dit bien haut que les Etats-Unis n'entendent pas se mêler à la querelle franco-allemande relative au Maroc; mais on laisse percer quelque regret de voir l'influence allemande l'emporter pour l'instant à Fez sur l'influence française. C'est un fait qu'il convient de noter.

"L'Evening Post" résume fort bien les services que M. Delcassé a rendus à la France, dans un article où il dit:

"M. Delcassé, dans toutes les relations internationales, a été un modèle de sang-froid, et plus que jamais dans les récentes négociations, qui se sont terminées par un succès bruyant, mais peut-être stérile, pour le kaiser. Quel que soit le dénouement de l'affaire du Maroc, le nom de M. Delcassé restera toujours attaché au rapprochement entre la France, l'Angleterre et l'Italie. Sa diplomatie a sûrement miné la triple alliance; elle a diminué le prestige européen de l'Allemagne et a préparé un nouveau groupement des puissances. Bien que la retraite de M. Delcassé ait l'apparence d'une disgrâce, il peut être assuré que ses titres à la gratitude de son pays ne seront pas méconnus".

Le "Sun" est de l'avis du "Post". "M. Delcassé, dit-il, a la satisfaction de quitter les affaires après avoir rendu à la France des services dont celle-ci peut être fière... Pendant les six années de son ministère, les affaires extérieures de la France ont été conduites, non seulement avec adresse et habileté, mais aussi avec les vues larges et sûres qui ont assuré à M. Delcassé la confiance et le respect des puissances étrangères, et aussi des Français patriotes".

La bonne et sûre direction donnée par M. Delcassé à la politique extérieure de la France est ce que loue le "World". Le ministre démissionnaire, dit notre confrère, laisse la France, grâce à l'amitié de ses voisines, l'Angleterre d'une part, l'Italie de l'autre, plus forte qu'elle ne l'a été à aucune époque depuis trente-cinq ans qu'existe la troisième république".

Le "Times" est d'avis que la retraite de M. Delcassé est regrettable à tous les points de vue. Notre confrère américain ne comprend pas qu'on fasse un grief au ministre des affaires étrangères de l'insuccès de sa politique au Maroc. En effet, nous croyons qu'il eût suffi de quelque peu de persévérance pour transformer cet insuccès en un très substantiel triomphe. Le "Times" ajoute que les adversaires du régime démocratique ne manqueront pas de rendre ce régime responsable d'une démission qui montre la politique extérieure d'un grand pays à la merci des influences de parti. Il ne faut pas oublier, toutefois, que pendant six ans M. Delcassé a pu résister à ces influences, comme l'avait fait M. Hanotaux avant lui, et que l'un et l'autre ont su donner à la politique extérieure de la France la stabilité nécessaire. Ce qu'il faut inscrire au crédit du régime démocratique.

ACHETEURS ECONOMSE

Allez chez Beaudoin, 687 à 693 Ave Mont-Royal, pour acheter vos meubles, tapis, garnitures de maison en général, ustensiles de cuisine, thé, café, vaisselles et granits etc., car il est reconnu pour son bon marché. 6g-j,n,o.

L'EQUITABLE

PAUL MORTON ELU PRESIDENT

NEW-YORK, 10.—Paul Morton, secrétaire de la marine des Etats-Unis, a été élu à l'unanimité président du conseil des directeurs de l'Equitable."

M. Paul Morton a accepté le choix de l'"Equitable" avec l'entente qu'il aurait le contrôle absolu de l'administration et du choix des administrateurs.

Aussitôt après que M. Morton eut accepté le président Alexander, le 1er vice-président Hyde, le 2e vice-président Tarbell, le 3e vice-président Wilson et le 4e vice-président McIntyre lui remirent leur démission.

M. Hyde a consenti à transmettre l'influence dont il disposait dans l'"Equitable," grâce à ses actions, à un syndicat de vingt-huit directeurs représentant les porteurs d'assurances.

Les actionnaires de la société seront représentés par 24 membres.

LES NOUVELLES SALLES A MANGER

du St-Lawrence Hall Café, où les hommes d'affaires peuvent rencontrer leurs épouses à l'heure du lunch, comblent une lacune qui se faisait depuis longtemps sentir. Un excellent repas est servi de midi à 2 heures. (Table d'hôte) pour 50 cents. jno

Au théâtre :

Comment trouvez-vous cette pièce ? demande la comtesse à Boireau.

Boireau :

Je n'ai vu que vous tout le temps, comtesse.

La comtesse minaude.

Et même ça m'a un peu gêné, à cause des panaches de votre chapeau.

SUR LA LISTE NOIRE

Une amusante mésaventure est arrivée ces jours derniers à M. Rzewusky, sous-préfet de Boulay, dans la Lorraine allemande.

Pous combattre l'alcoolisme, l'administration a faite dresser dans chaque commune une liste noire portant le nom de tous les ivrognes invétérés. Cette liste, contresignée par le sous-préfet, est communiquée à chaque débitant avec la défense formelle de servir aux boissons alcooliques à tous les individus signalés.

Le sous-préfet de Boulay faisait, en voiture une tournée dans les villages quand l'envie lui prit d'arriter dans une auberge. En compagnie de son secrétaire, il entra dans la salle de débit et demanda un kirsch. La femme de l'aubergiste se contenta de servir une seule consommation au secrétaire. Alors je sous - préfet demanda pour qu'elle raison on ne le servait pas.

—C'est que, répondit la bonne femme, vous êtes sur la liste des ivrognes et je ne tiens pas à me faire des histoires.

Ce disant, la brave femme va chercher la liste noire et montre au fonctionnaire son nom placé au bas de la feuille. Il fallut parlementer un bon moment pour faire comprendre à l'aubergiste combien grande était son erreur.

L'Empoisonnement du Sang

Est la cause des CLOUS, des ERUPTIONS DE LA PEAU, de l'ECZEMA et des AFFECTIONS SCROFULEUSES

LE SIROP DE WEAVER

LES GUÉRIT RADICALEMENT

Davis & Lawrence Co., Ltd., Montréal

PERE KOENIG'S TONIQUE NERVIN

GRATIS Un livre très précieux pour les malades des nerfs et une bouteille d'échantillon de notre remède sont envoyés gratuitement à ceux qui en font la demande, aux personnes souffrant.

KOENIG MED. CO., 100 Rue Lake, CHICAGO.

En vente chez les pharmaciens : $1.00 la bouteille, 6 pour $5.00.

PETITES ANNONCES

TARIF

Invariablement payable d'avance

Pour Annonces Classifiées

—DE—

"LA PATRIE."

EMPLOI DEMANDE, 20 mots pour 25 cents, trois insertions, ½ cent par mot extra, chaque insertion.

ELEVES DEMANDES, 20 mots pour 25 cents, trois insertions, ½ cent par mot extra, chaque insertion.

Toutes les autres annonces, "On demande", 20 mots pour 25 cents, trois insertions, ½ cent par mot extra, chaque insertion.

CHAMBRES A LOUER, 10 cents pour 20 mots ou moins, et ½ cent par mot extra, chaque insertion.

TROUVE, 10 cents pour 20 mots ou moins, et ½ cents par mot extra, chaque insertion.

A LOUER, MAISONS, MAGASINS, ETC., 25 cents pour 20 mots ou moins, trois insertions, et ½ cent par mot extra, chaque insertion.

PROPRIETE A VENDRE, 25 cents pour 20 mots ou moins, trois insertions et ½c par mot extra, chaque insertion.

PERDU, 20 cents pour 20 mots ou moins, trois insertions, ½ cent par mot extra, chaque insertion.

CHANGES D'AFFAIRES, 25 cents pour 20 mots ou moins, trois insertions, et ½c par mot extra, chaque insertion.

PERSONNEL, 2 cents par mot, avec un taux minimum de 25 cents, chaque insertion.

AVIS SPECIAL

Le tarif ci-dessus est au comptant avec la commande. Quand ces sortes d'annonces ne sont pas payées d'avance, il faut faire de nombreuses entrées et le taux est, en conséquence, beaucoup plus élevé.

Nous n'entrons dans nos livres aucune annonce classifiée de moins de 5 lignes.

AGENTS DEMANDES

AGENTS DEMANDES pour vendre deux préparations extraordinairement merveilleuses. Envoyez 25 cents pour échantillons. Adressez La C. O. M., 3090 rue Rachel, Montréal. 90-3

AGENTS.—Des hommes et des femmes peuvent faire beaucoup d'argent en sollicitant à domicile, pour un article qui se vend bien, Salaire ou commission. S'adresser à A. R. A., LA PATRIE. 87-3

AGENTS.—Vendez la ligne d'arbres, de plantes et de graines, incontestablement la plus complète sur le continent. C'est pour vous un travail d'extérieur hygiénique, à bon salaire ou commission. La meilleure saison pour ce genre de commerce commence. Très beaux échantillons. Ecrivez maintenant. Capital Nurseries, Ottawa. 30-j-s-s-39 fa

HOMMES.—On demande des hommes recommandables pour chaque localité du Canada, pour annoncer et faire connaître nos marchandises, fixer des pancartes sur les arbres, les clôtures, les ponts et tous les endroits en vue ; distribuer des annonces. Salaire ou commission, $900 par année ou $80 par mois et dépenses, $3 par jour. Emploi permanent pour des hommes recommandables. Nous vous indiquons le travail à faire. Pas besoin d'expérience. Ecrivez pour détails complets. SALUS MEDICINAL CO., London, Ontario, Canada. 30 jno-m-j-s

$5 PAR JOUR pour vendre l'"Auto-Sprayer". Le meilleur arroseur à air comprimé et à main—une nécessité absolue pour toute ferme et jardin. Retenu territoire immédiatement. Ecrivez pour détails et machine—Adamthwaite, Travers Bros., Galt, Ont. 284-m-j-s-jno-P et C.

EMPLOIS DEMANDES

POSITION DEMANDEE.—Une institutrice demande une position comme gouvernante pour enfants, pouvant fournir les meilleures références. S'adresser à Z. Z., LA PATRIE. 6-8-10

ELEVES DEMANDEES

ELEVES DEMANDEES. — Pascal Deremoe, 2e chambre, 556 St-André, (près Sherbrooke), premier prix du Conservatoire Royal de Liège, Belgique. Leçons de flûte, solfège et harmonie. Prix modéré. 65-j-s-ma-1 ms

ASSOCIE DEMANDE

ASSOCIE— On demande un associé actif dont les services seront requis pour l'administration intérieure d'un "plant" industriel ; chance exceptionnelle pour quelqu'un avec $2,500 qui aura un intérêt égal dans une entreprise honorable qui rapportera $5,000 et plus la première année et qui rendra les intérêts indépendants en quelques années. Pas d'expérience requise. Si sobre et fiable. S'adresser en anglais à P. O. P. LA PATRIE. 85-6

SITUATIONS VACANTES

BOUCHER — On demande un jeune homme de deux ou trois ans d'expérience, parlant anglais et français, au No 104 Ave Church, Verdun. 88-3

COMMIS POUR BUREAU demandé, un ayant de l'expérience dans l'imprimerie et la librairie préféré. Ecrire soi-même à O. F., 88, LA PATRIE. 88-3

DEBITEUR.On demande un débiteur et traceur, manufacture portes et châssis. Place permanente. No 19 Avenue Fauteux, après 6 heures, 43 Vinet. 88-3

FILLES.—On demande des filles de modèle et des apprenties, dans les cotes. S'adresser à Mme Cousineau, 92 Mansfield. 89-3

HOMMES.—On demande des hommes de confiance pour vendre des pommiers russes, des arbres à fruits et des arbres décoratifs, garantis et vigoureux. Bon salaire chaque semaine. Equipement gratuit. Pour les meilleures conditions, écrire à la Pelham Nursery Co., Toronto, Ont. 199-f-mer-s-jno

HOMMES ET FEMMES.—On demande hommes et femmes, garçons et filles. Bons gages, emploi permanent. Ouvrage pour famille entière. Plaisant endroit pour passer l'été. S'adresser à Dominion Cotton Mills Co., Ltd., Magog, Qué. 86-18

HOMME.—On demande un homme d'expérience pour conduire une machine à embouveter le bois (planer). S'adresser au No 10 Fauteux Avenue, Ste-Cunégonde. 87-3

JEUNES HOMMES.—On demande des jeunes hommes comme chauffeurs et serre-freins, pour les chemins de fer canadiens et autres. Expérience pas nécessaire ; chauffeurs, $75, deviennent ingénieurs et gagnent $180, serre-freins, $60, deviennent conducteurs et gagnent $140. Nommez la position préférée. Timbre-poste pour détails. Railway Association, chambre 266-227 rue Monroe, Brooklyn, N.Y. 7-10-17—24

JEUNE GARCON.—On demande un jeune garçon comme messager. S'adresser à LA PATRIE, Dépt. des Jobs, 77 rue St-Jacques.

JEUNES HOMMES.—On demande deux jeunes hommes bien recommandés, pour apprendre le commerce de ferronnerie. S'adresser par lettre : L. P. E., 880, LA PATRIE. 89-3

MECANICIEN DEMANDE.—On demande un mécanicien ajusteur, compétent dans les engins. S'adresser à la Cie J. A. Gosselin, Drummondville, en mentionnant la salaire exigé. 87-4

MENUISIERS DEMANDES.—On demande des menuisiers et un apprenti, au No 26 rue Ste-Marguerite, Montréal. 87-3

ON DEMANDE un jeune homme vigoureux pour faire la livraison et se rendre généralement utile dans un magasin de poisson en gros. S'adresser chez D. Hatton & Cie., rue Bonsecours. 90-2

ON DEMANDE une bonne servante générale qui consentirait à venir à la campagne. Références exigées. Bons gages à une bonne personne. S'adresser au No 492 Ave. Elm, Westmount. 90-1

PERSONNE.—On demande une personne recommandable ou couple marié pour tenir le bureau d'un médecin, rue Mont-Royal. S'adresser au Dr Hamelin, à l'Hôtel-Dieu, de 8 hrs a.m. à 2 hrs p.m., jusqu'au 13 courant. 89-2

SITUATIONS VACANTES

POSITIONS VACANTES.—L'école de télégraphie au Monument National continuera ses cours du jour et du soir, pendant l'été, afin de qualifier ses nouveaux élèves pour occuper des positions de chemins de fer dès cet automne. S'adresser pour informations, No 10, Monument National, Montréal. 5-7-10

PEINTRES.—On demande des peintres pour voitures. S'adresser à T. Trudeau, 132 rue Visitation. 85-6

VENDEURS.—Nous n'avons rien de sensationnel à offrir, et nous ne voulons pas d'hommes qui recherchent cette classe d'emploi. Nous avons un bon commerce pour des hommes francs et qui veulent travailler. Si vous venez à ce titre, écrivez-nous aujourd'hui, et nous vous donnerons une agence qui vous donnera de bons résultats. Salaire hebdomadaire. S'adresser à Luke Brothers Company, Montréal. 79-8 a

VENDEURS.—Que sert-il d'importuner par des difficiles propositions. Vendre une ligne régulière—établir un commerce. Nous fixons des offres très généreuses à quelques travailleurs ambitieux. Boîte 296, Ottawa. 35-5-mar-mer-29 fa

VENDEUR.—On demande un vendeur. Il doit y avoir quelqu'avantage à diriger une agence pour la International Nurseries, autrement, nous ne serions pas prêts à recevoir que nos hommes font plus d'argent que les autres sur la route. Pour plus amples renseignements, s'adresser à LUKE BROTHERS COMPANY, Montréal. 82-8

SERVANTES DEMANDEES

FILLE DE CHAMBRE demandée pour petite famille, où l'on garde une cuisinière. Devra aller à la campagne, l'été. S'adresser immédiatement à 459D St-Denis. 88-2

SERVANTE DEMANDEE — On demande une servante, pas de cuisine, pas de lavage. S'adresser 890 St-Denis. 88-2

SERVANTE — On demande une servante pour une petite famille ; bons gages. S'adresser 3,9 Cadieux, coin Ste-Catherine. 88-3

SERVANTE.—On demande une servante pour ouvrage général, maison privée. S'adresser à 134 Cherrier. 89-3

SERVANTE DEMANDEE. — On demande une servante générale. S'adresser à G. L. Giroux, 1259 St-André. 87-3

CHAMBRES A LOUER

CHAMBRES A LOUER. — Deux magnifiques chambres meublées. S'adresser 131 Droiet. 90-1

BELLE CHAMBRE A LOUER, confortablement meublée. S'adresser à 235 St-Urbain. 88-3

CHAMBRE A LOUER, pour une dame seulement. Campagne et ville tout à la fois. Proximité des chars "Parc Lafontaine". 1515 Avenue St-Hubert, Fairmount. 89-3

CHAMBRE A LOUER.—Jolie grande chambre de devant, à louer, avec toutes les commodités voulues, eau chaude, lumière Auer et téléphone à l'usage de la maison. S'adresser à 59 rue St-Denis. 88-3

CHAMBRE.—Grande chambre non meublée, à louer. Maison strictement privée. No 581 rue St-André. 89-10

A LOUER

A LOUER.—Grand logement, No 663 Ste-Catherine, possession immédiate; références exigées. S'adresser A Ras. Mongeau, 607 Ste-Catherine. 88-3

SALLE SAINT-LOUIS

A louer, salle Saint-Louis, 588 Plessis. Cette magnifique salle est à louer pour bals, noces et réunions d'amis. Belle installation avec piano, pour sociétés de toutes sortes, aussi décors pour séances dramatiques. S'adresser au propriétaire, Louis P. St-Louis, 582 Plessis. 6-mar-j-s-4 m

A VENDRE

A VENDRE. — Piano Chickering Parlor Grand, $175.00; $25.00 comptant et $10 par mois. Une grosse chance. S'adresser à C. W. Lindsay, Limited, 2366 rue Sainte-Catherine. 8-10.

A VENDRE — 2 Hôtels de campagne, 6 milles et 10 milles de Montréal, communications en petits chars. Prix, $6,000 et $4,500. Conditions, $2,000 comptant. Aussi 10 autres restaurants, licence payée, à vendre en ville, plusieurs magasins de cigares, bonbons, épiceries, maison meublée, etc. S'adresser à J. Castelli, 1613 Notre-Dame, coin St-Gabriel. 90-1

A VENDRE Un orgue portatif, se transporte facilement et approprié pour résidence d'été ou camp. D'un beau son et presque neuf. Prix de la vente de juin, $57. Layton Bros., 144 rue Peel. 8-10-12

A VENDRE.—A crédit, meubles artistiques et domestiques, prix défiant toute compétition, tapis, poêles, rideaux et poêles. Escompte libéral au comptant. Cie Prince, 32 rue St-Laurent. 89-1 ms

A VENDRE.—Chevaux, express neufs et de seconde main, bon buggy Piano Box, glacière, moulin à coudre et à laver. Bon marché. 80 Marie-Anne. 89-3

A VENDRE.—Victoria, piano box, Concord, express neufs et d'occasion, jobbing express, Rockaway, familles, d'occasion, en parfait ordre. 11, Archambault, 1278 DeMontigny. Tél. Main 897. 84-f-j-s-3

A VENDRE, papier à couverture, coal tar, goudron, ciment, asphalte, vernis à bardeaux, papier, 2 et 3 plis, préparé. Nous ne faisons partie d'aucune combine. The National Coal Tar Co., 21 Wellington. Tél. Main 2992. 70-1 ms

A VENDRE. — Pianiste automatique $125.00; $25.00 comptant et $10 par mois. Légèrement usagé, mais en très parfait état. Une chance rare. C. W. Lindsay, Limited, 2366 rue Sainte-Catherine. 8-10.

A VENDRE.—Express, toutes sortes, jobbing, charrette, buggy, Victoria léger, harnais, cheval, etc. On demande à acheter toutes sortes de voitures, roues, etc., harnais, Broggeau, 89 rue St-Maurice. 17-19-20-23-27-29 mai—3-5-7-10 Juin

A VENDRE.—Pour malades, chaises roulantes, cuvier pour lit, bidets, charriots pour apprendre aux enfants à marcher, cabinets pour bain à vapeur, tables à matelas pour malades, béquilles, commodes et tous meubles pour invalides. R. E. Painchaud, 648-650-652 St-Laurent, près Sherbrooke. Tél. Est 2338. 73-mes-1 ms

A VENDRE.—Avant d'acheter vos poêles, ne manquez pas de nous faire une visite, c'est tout à votre avantage, poêles neufs, depuis $11.00 en montant. 250 poêles de seconde main, il faut les sacrifier par manque d'espace. Prix, $4.00 en montant. Aussi, poêles en acier, une spécialité, seul manufacturier à Montréal, le célèbre poêle en granit, J. E. P. Dauphinais, 1064 Ontario, en face de l'Eglise du Sacré-Coeur. 44-jno

A VENDRE.—A la semaine ou comptant, bon marché, meubles, poêles, couchettes en fer, bijouterie, chaisières, fournitures. Ne vous trompez pas. Livinson, 187 Craig Est. 73-f-j-s-1 ms

A VENDRE.—Meubles, poêles, couchettes, fer, tapis de table, prélarts, même prix à crédit qu'au comptant. Spires & Co., 1086 Ste-Catherine. 73-f-j-s-1 ms

BOULANGERIE. — A vendre une magnifique boulangerie, située à Saint-Jean, Qué., bien bâtie. Forte clientèle. S'adresser L. R. B. LA PATRIE. 88-1 mois

CREME DOUCE A VENDRE — Bonne crème douce livrée tous les jours. S'adresser à J. P. C., St-Hermas Station. 90-3

CHEVAL A VENDRE—Un cheval rouge, 5 ans, 16½ mains. Très vite. Prix modéré. S'adresser à E. D. Racine épicier, 950 Ste-Catherine, coin Delorimier. 87-3

CHEVAUX A VENDRE.—Je reçois constamment chevaux à la paire, assortis de trait, voiture légère et pouliche. Ecurie Place Viger, 5 Dubord, John Innes, Tél Est 2234. 67-1 ms

LISTE DES SUCCURSALES

Où vous pourrez porter vos "PETITES ANNONCES" et recevoir comme Cadeau une

Belle Boîte de Savon Parfumé

Ou une boîte de Bonbons "PRINCESS SWEETS"

Valant 30 cts.

1—Pharmacie Nationale, 216 rue St-Laurent.
2—Pharmacie Goyette, coin des rues Hôtel de Ville et Ste-Catherine.
3—Pharmacie Lévesque, 119 rue St-Denis
4—Pharmacie Quenneville, coin des rues St-Hubert et Ontario.
5—W. G. Black, marchand de cigares, 401 rue St-Denis.
6—Pharmacie Normale, coin des rues St-Denis et Carré St-Louis.
7—Pharmacie Prévost, coin des rues Roy et St-Denis.
8—Pharmacie Papineau, coin des rues St-Laurent et Avenue des Pins.
9—Pharmacie Gadbois, coin des rues Mont-Royal et St-Laurent.
10—Pharmacie Nadeau, coin des rues St-Denis et Rachel.
11—Pharmacie Labranche, coin des rues Rachel et Amherst.
12—H. Beaudry, marchand de cigares, coin des rues St-Denis et Craig.
13—Pharmacie Lebel, coin avenue Delorimier et rue Rachel.
14—Pharmacie Finnemeault, coin des rues Ontario et Plessis.
15—Pharmacie Faulkner, coin des rues Champlain et Ontario.
16—Geo. Vandelac, entrepreneur de Pompes Funèbres, coin des rues Cadieux et Rachel.
17—P. D. Racine, épicier, 950 Ste-Catherine, coin de Lorimier.
18—Pharmacie Forgues, 322 rue Ste-Catherine.
19—Pharmacie Maillet, coin des rues Craig et Montcalm.
20—Pharmacie Léonard, 3196 Notre-Dame, Ste-Cunégonde.
21—Pharmacie Guérin, coin des rues Versailles et Notre-Dame.
22—Pharmacie Savard, 247 avenue Mont-Royal.
23—Pharmacie Quinn, coin des rues Windsor et St-Antoine.
24—International Music & Phonograph Co., 2142 Ste-Catherine.
25—Pharmacie Roberge, 989 rue St-Laurent.
26—Pharmacie Woolley, 2543 rue Notre-Dame.
27—Pharmacie Gauvin, coin des rues Maisonneuve et Ste-Catherine.
28—Pharmacie Dansereau, 1980 rue St-Jacques, St-Henri.
29—Pharmacie Létourneau, 3791 rue Notre-Dame, St-Henri.
30—Pharmacie Contois, coin des rues Atwater et St-Jacques.
31—Pharmacie Charette, 641 avenue Mont-Royal.
32—Pharmacie Renaud, 3637 rue Notre-Dame, St-Henri.
33—Pharmacie Lachapelle, coin des rues Duluth et Cadieux.
34—W. L. Wiseman, Electricien, 531 rue Sherbrooke, coin St-Laurent.
35—Hutton Bros., épiciers, coin des rues St-Antoine et de la Montagne.
36—Marché Massicotte, 1470 rue Ste-Catherine.
37—Pharmacie Archambault, coin des rues St-Denis et Marie-Anne.
38—Pharmacie Beunette, 1048 rue St-Jacques.
39—Pharmacie Quenneville, 691 rue Ste-Catherine.
40—Rosaire Bros., marchands de chaussures, coin des rues Inspecteurs et Carré Chabeillac.
41—Pharmacie Gendreau, 1047 rue Ste-Catherine.
42—P. C. Beausoleil, épicier, coin des rues Amherst et Ontario.
43—Pharmacie Gagner, coin des rues Ste-Catherine et St-Denis.
44—Rabe Frères, épiciers, coin des rues Fulford et St-Jacques.
45—Pharmacie Paquette, 370 rue Centre.
46—Pharmacie Lesage, coin rue St-Laurent et Boulevard St-Joseph.
47—International Drug Hall, coin des rues St-Jacques et Cathédrale.
48—V. Vaillancourt, épicier, 113 St-Viateur, Ville St-Louis.
49—Pharmacie Lachance, coin Ste-Catherine et Saint-Christophe.
50—Pharmacie Reynolds, 585 rue Wellington.
51—Pharmacie Maisonneuve, coin Desjardins et Notre-Dame, Maisonneuve.
52—Restaurant Corriveau, coin Notre-Dame et 1ère Avenue Viauville.
53—H. Ricard, épicier, 557 Ontario, Maisonneuve.
54—Pharmacie Sylvestre, coin Sanguinet et Dauiron, Parc Mile-End.
55—J. J. Beauregard, épicier, 804 Beaubien, Boulevard St-Denis.
56—Joseph Dug épicier, 35 St-Hubert Villeray.
57—Nap. Marcotte, épicier, coin Roy et Mentana.
58—Pharmacie Champagne, 97 Church, Verdun.
59—D. Legault, épicier et maître de Poste, 2ème Avenue, Boulevard Saint-Paul.
60—Pharmacie Auberr, 163 Church, ville St-Paul.
61—Pharmacie Rer, coin St-Denis et Laurier.

ARGENT A PRETER

ARGENT A PRETER.—Taux faciles, sur première hypothèque, propriétés de ville. S'adresser au Notaire J. A. Emile Boileau, coin des rues Rachel et Parc Lafontaine. Téléphone Bell Est 2575. 67-ma-j-s-12 fa

ARGENT A PRETER — Bons placements pour de grands et petits montants. Sur hypothèque à 5 et 6 par cent. Aussi actions de compagnie d'assurance incorporée. S'adresser personnellement ou par écrit à P. Garon, 332 rue St-Urbain, Montréal, Canada. Téléphone Bell Est 2076. 90-3

ARGENT.—Argent prêté aux gens salariés, marchands de détail, charretiers et aux personnes qui tiennent maison de pension, sans garantie, aux gens demeurant dans la ville et ses environs seulement. Paiements faciles. Les plus grosses affaires dans 50 des principales cités. TOLMAN, 317 Edifice New-York Life, Place d'Armes. 200—1 an

ARGENT A PRETER AUX PERSONNES SALARIEES

Sans endosseur ni garantie ; peuvent obtenir de l'argent en leur nom propre, paiements suivant les emprunts ; affaires strictement confidentielles ; venez nous voir. MONTREAL CREDIT COMPANY, 104 Temple Building, 185 rue St-Jacques. 200—1 an

Une Ere Nouvelle Dans l'Emprunt.

CAPITAL ILLIMITE

Nous prêtons sur meubles de ménage en usage, chevaux, voitures, pianos, fixtures de magasin, etc., sans déplacement, aux taux absolument les plus bas.

Prêts de $10. à $1000.

Le Paiement Hebdomadaire ou Mensuel sur un Pret de	
$100. est	$2.50
$75. "	$2.00
$50. "	$1.50
$25. "	$1.25
$10. "	75c

Affaires tout à fait confidentielles, telle est notre devise.

Prêts accordés sans informations embarrassantes ou demandes de renseignements aux amis, parents ou employés.

Si vous devez à l'épicier, au propriétaire, au médecin ou si vous avez besoin d'argent pour n'importe quoi, nous vous le ferons avoir et vous ne devrez qu'à nous.

Venez, écrivez ou téléphonez Main 433, pour détails et nous enverrons notre agent auprès de vous.

THE CANADIAN FINANCE CO.

103 Rue St-Francois-Xavier, Angle de la Rue Notre Dame 280 jno

A VENDRE

CHAPEAUX A VENDRE — Chapeaux un peu démodés, 50 à 60 pour cent de réduction ; aussi un choix extraordinaire des dernières nouveautés de chapeaux du printemps, $1.25 à $3.50. Armand Douin,1594 Notre-Dame, en face du Palais de Justice. 61-ma-s-1ms.

EPICERIE A VENDRE.—A vendre, bonne épicerie, située dans un bon centre, ayant une excellente clientèle. Prix, $500 à des conditions faciles. S'adresser à 253 Wolfe. 87-3

EXPRESS ET BUGGY A VENDRE.—Un express d'épicier, un buggy piano box, de seconde main, très bon marché. S'adresser à 240 Cadieux. 25-27-31 Mai—3-7-10 Juin

ETAL DE BOUCHER A LOUER, avec ou sans logement, belle glacière et l'outillage nécessaire, bien bon marché. 1103 rue Clark, St-Louis du Mile-End. 89-3

GAZOLINE A VENDRE, à la caisse, au même prix qu'au quart. P. Gadbois & Cie., 1815 Ste-Catherine, Montréal, Tél. Est 915. 5-7-10

GLACIERES A VENDRE — Les meilleures glacières pour épiceries. 12 modèles différents, aussi glacières échangées. Ecrivez pour catalogue. C. P. Fabien, 3167 Notre-Dame. 90-jno

HOTEL CAIENS BENOIT, CHAMBLY — Vous trouverez une pension de 1ère classe pour la saison d'été. A l'Hôtel Caiens Benoit, à quelques pas du bassin et tout près de la gare ; chambre de bain, w.c., et voitures à la disposition des pensionnaires. Hôtel Caiens Benoit, Chambly Bassin. 90-1

HARNAIS.—Harnais de seconde main et neuf, prix excessivement bas, aussi colliers, couvertes, tous accessoires pour chevaux. S'adresser à 1019 Ontario. Tél. Marchand 34. 85-a-j-j-4 ms

JUMENT A VENDRE—S'adresser à 380 rue St-Hubert. Tél. Bell Est 1106. 89-3

LUNETTES ET LORGNONS.—Nouveau job saisis en douane. Or $1.00. Allemandes 25c. Casgrain, opticien, 218 rue St-Laurent. Monument Nacional Hâtez-vous. 10 a.m. à 3 p.m. Découpez ceci. 86-8

RESTAURANT A VENDRE. — Un beau restaurant, contenant tabac, cigares et bonbons, bien situé, coin des rues Atwater et Coursol ; bonne place d'affaires, 266 Coursol. 88-3

VOITURES A VENDRE — Une grande réduction sera faite durant le mois de juin sur buggies de promenade de toutes sortes. James Halpin, 373 Visitation. 90-3

VENDRE OU ECHANGER — Trois magnifiques fermes, près du village de St-Henri de Mascouche, contenant chacune de 100 à 135 arpents de très bonne terre en bon état, bâtisses neuves et complètes et aqueduc et autres commodités, y compris terre à bois. Prix d'occasion, entre $3,500 à $4,500.00 Chance exceptionnelle pour un prompt acheteur ou échangiste. Possession immédiate. S'adresser à J. A. Charette, notaire, St-Henri de Mascouche. 88-ma-j-s-1 ms

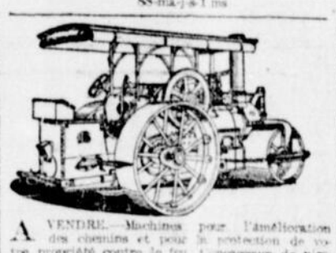

A VENDRE.—Machines pour l'amélioration des chemins et pour la protection de votre propriété contre le feu. Concasseurs de pierre "Champion". Rouleaux à vapeur "Brantford Pitts." Trois grandeurs, 10, 12, et 15 tonnes, en usage à Ville St-Louis, Outremont, St-Jean, Farnham, Sherbrooke, St-Hyacinthe et au Havre de Montréal. Pompes à incendies à vapeur, "Waterous", quatre grandeurs, 550, 750, 1000 et 1200 gallons, employées par Montréal, Maisonneuve, Magog, Ottawa, Ormstown et St-Romuald. Hugh Cameron et Cie., 204 rue St-Jacques, Montréal. Téléphone Bell Main 4532. 86-jno

COMBUSTIBLES A VENDRE

BOIS A VENDRE. — Slabs sciées, le voyage, $1.00 ; épinette sciée, le voyage, $1.40 ; bois mêlé, le voyage, $1.50 ; coke, $2.10 ; Hague et Bouthillier, 1334 Ontario. Tél. Bell Est 1095. 293-mar-mer-v-s-12 ms

BOIS A VENDRE.—Toutes sortes de bois de chauffage et de charbon au plus bas prix. "Slabs", sciées, au voyage, $1.00. Bois franc mêlé, au voyage, $1.50. Epinette sciée, voyage, $1.50. Aussi le meilleur charbon anthracite. Prompte livraison, chez O. Latreille, 53 rue Vitré. Tél. Est 2088. 80-1 an

COMBUSTIBLES.—Erable et merisier, $7.00. Hêtre, $6.50 la corde. Slabs sciées, charbons de toutes sortes, à bon marché, grains, foin. J. Gauthier, coin Bienville et Rerri. Tél. Marchand, 1968. 84-j-j-s-1 ms

COMBUSTIBLE.—Bois, charbon, foin, avoine, son, moulée, au plus bas prix du marché. E. Renaud, 107 Bienville. Marchands, 2024. 84-j-j-s-1 ms

COMBUSTIBLE.—Slabs sciées, $1.00 ; mêlé, $1.25 ; bois franc, $1.60. Aussi toutes sortes de charbon. A. Lamarche, 341 Beaudry. Tél Main 3590. 39-j-s-4 ms

COMBUSTIBLE. — Slabs sciées, $1 ; bois franc, $1.60 le voyage ; charbon coke, etc. Foin, grains, etc. voir Lalicuse, No 294 rue Panet. Tél. Marchands, 724. 14—3 ms—j-s-s

COMBUSTIBLE.—A vendre, érable, slabs, épinette, merisier sec, aussi toutes sortes de charbon, grain et foin, etc. Prix très modéré. S'adresser à 197A Dufresne. Emile Lévesque. 40-j-j-s-2 ms

COMBUSTIBLE.—A vendre, bois, charbon de toutes sortes, grains, foin, paille, moulée aux plus bas prix du marché. Galarneau et Racette, 319A Rachel. Marchand, 1939. 43-j-j-s-3 ms

COMBUSTIBLES.—A vendre, bois, charbon de toutes sortes, foin, paille, moulée, avoine, son, aux plus bas prix du marché. H. Corbeil, 140 Marie-Anne. Tél. Marchand, 1928. 43-j-j-s-3 ms

COMBUSTIBLE A VENDRE.—Slabs sciées, la voyage, $1.00. Bois mêlé, $1.50, épinette sciée, $1.40. Charbons de toutes sortes, foin et grain. Attention spéciale pour livraison d'approvisionnements de charbon. T. Raymond, 1262 Ontario. Tél. Bell Est 1029. 284-j-s-2 ms

COMBUSTIBLE.—Chez Lalonde et Paiement, 26 Vitré. Tél. Est 2677. Slabs sciées, feuds, gros voyage, $1.25 ; érable, merisier, hêtre, etc., le célèbre charbon Scranton, à des prix très modérés. 41-j-mes-3 ms

CHAMBRE ET PENSION

CHAMBRES ET PENSION

Pension Allard fashionable, de l'Est. Tables de 1ère classe. Chambres richement meublées, service irréprochable. Prix spéciaux pour pensionnaires de table. Cuisine sous la direction d'un chef français. Accommodations pour touristes et voyageurs. Tous les dimanches, de 6 à 8 heures, dîner de gala à 25 cts. Pension Allard, 74 St-Denis. 6-8-10

CHAMBRES ET PENSION — Vous trouverez bonnes chambres et pension pour quatre piastres par semaine. Pour hommes seulement. S'adresser à l'hôtel Ottawa, 29 Carré Chaboillez. 88-6

UNE FAMILLE qui aimerait passer quelque temps aux eaux salées, trouvera tout le confort possible dans une maison privée, pour $15.00 par mois. Prière de s'adresser à M. Johnny Archut, Ste-Flavie, Co. de Rimouski, P.Q. 85-12

VILLEGIATURE. — Bonne maison pension, Pont Viau, sur la rivière Prairies. Deux pas des chars électriques. M. P. & L. Station Abundsac. Hôtel Laval, T. Lauzon. 6-8-10-12-15-17

PENSION

ECURIE DE PENSION

Ecurie de première classe, attention toute spéciale pour chevaux trotteurs, avec accommodation de Box-stall. A. Grégoire, propriétaire,... coin rues Dorchester et Labelle, près St-Hubert. 62-f-j-s-1ms.

PROPRIETE A VENDRE

PROPRIETES A VENDRE — MENDOZA LANGLOIS, agent d'immeubles, est maintenant installé dans ses nouveaux et vastes bureaux du No 62 rue St-Jacques. Tél. Main 2828, où tous ses clients et le public seront les bienvenus.

$21,000.00. — QUARTIER ST-JEAN-BAPTISTE. — Rue St-Denis, beau bloc en pierre et brique solide à 3 étages, plain-pied, (flats), finis de 1ère classe, fournaises "Star", lumière électrique, cives à laver, etc. Loyers annuels, $1,920. Terrain 50 x 100 avec ruelle, propriétés nouvellement construites ; $8,000.00 comptant, la balance à 5 p.c. Placement exceptionnel, localité très désirable.

MENDOZA LANGLOIS.

$7,500. — AVENUE MONT-ROYAL : (coin de rue), bonne propriété pierre et brique solide, 3 étages, un magasin, 2 logements, plus une autre maison à 2 étages à un logement. Bons revenus sujets à augmentation rapide. Lot 25 x 100 avec écurie remises, etc. Comptant $3,000.00, la balance à 4p.c. Avenue commerciale et de progrès.

MENDOZA LANGLOIS.

$20,000.00. — RUE ROY, (coin de rue.)—Bloc de 4 maisons en brique, 3 et 4 étages, contenant un hôtel et 7 logements très bien loués. Lot 80 x 72 avec ruelle ; 1-3 comptant, la balance à 5 p.c. Placement de tout repos.

MENDOZA LANGLOIS.

$7,500.00 — QUARTIER ST-JACQUES — Rue Montcalm, deux maisons, façade en brique pressée, 5 étages, 5 logements en parfait ordre et rapportant de bons revenus. Lot 45 x 80 avec écurie de 9 places, hangar, remises, etc., bonne place pour un charretier.

MENDOZA LANGLOIS.

$10,000.00. — RUE ROY, (coin de rue.)—Deux maisons en brique solide, 3 étages, un magasin et 2 logements, bons revenus ; 1-3 comptant, la balance à 5 p.c. Bon coin de commerce.

MENDOZA LANGLOIS.

$11,750.00. — AVENUE DE L'HOTEL-DE-VILLE. (Quartier St-Louis.) — Deux maisons, façade en pierre, 3 étages, 6 flats rapportant $1,312.00 et pouvant être augmentés l'année prochaine. Nouvellement construites, belle localité, placement de 1er p.c. Qui va profiter de ce vrai bargain ?

MENDOZA LANGLOIS.

$6,000.00 — RUE ST-CHRISTOPHE (Quartier St-Jacques) — Propriété de 1ère classe, pierre et brique solide, 3 étages, 3 flats avec fournaise "Star", Loyer annuel, $570.00. Conditions faciles à un prompt acheteur.

MENDOZA LANGLOIS.

$5,200.00. — AVENUE VICTORIA (Westmount) — Beau cottage, pierre et brique, 2 étages, 10 pièces, améliorations modernes, grande cave cimentée avec fournaise "Star". Lot 24 x 120, à ruelle. Comptant $1,000.00, la balance à 5 p.c.

MENDOZA LANGLOIS.

$7,500. — RUE ST-ANDRE, (Quartier St-Jacques) — Propriété de 1ère classe pierre et brique, 3 étages 3 flats pourvus de toutes les améliorations modernes. Loyer annuel $720.00. Le tout en parfait ordre.

MENDOZA LANGLOIS.

$17,000 — RUE DEMONTIGNY, (Quartier St-Louis) — Coin de rue, bon bloc de commerce, 2 maisons en brique, un magasin et 7 logements, grande cour avec écurie, remises et voitures, etc. On peut bâtir un beau lot vacant rue Demontigny.

MENDOZA LANGLOIS.

$2,300—RUE MENTANA, (près Cherrier.)—Maison à 2 étages, 2 logements rapportant 10 p.c. Lot 24 x 94 avec ruelle. La moitié comptant. Sur le marché pour quelques jours seulement.

MENDOZA LANGLOIS.

$4,500 — RUE ST-DOMINIQUE, (coin Av. Duluth.)—Bonne propriété à 3 étages, un magasin, 3 logements et une boutique, rapportant 10 p.c. On peut bâtir un lot Ave. Duluth. Bon coin pour tout genre de commerce.

MENDOZA LANGLOIS.

$4,200—RUE RIVARD, (quartier St-Denis.)—Bloc de 3 maisons, 3 étages, 6 logements rapportant $468.00 Terrain 66 x 70 à ruelle. On peut retirer $600.00 de loyer facilement l'année prochaine. Premier venu premier servi.

MENDOZA LANGLOIS.

$10,000—RUE ST-DENIS, (quartier St-Jean-Baptiste) — Deux bonnes propriétés de 1ère classe, 3 étages, 6 flats. Pierre et brique solide.

MENDOZA LANGLOIS.

$25,000—RUE VITRE, (coin rue Côté)—Bloc de 7 maisons, brique solide, 2 1-2 étages, 17 logements rapportant $2,334.00 bien payé et bien rendre. Lot 122 x 73. Avis aux spéculateurs.

MENDOZA LANGLOIS.

SPECIAL : RUE ONTARIO, (coin N.-E. Bourbonnière, (Maisonneuve). Beau lot de 24.36 x 110. Sup. 3244 pds. avec un bon solage en pierre solide de 24-33 x 70 de 7 pds. de profondeur,avec soliveaux, etc., et prêt à être bâti pour contenir un magasin et 5 logements, le meilleur coin de tout Maisonneuve. Qui va profiter de cette offre exceptionnelle ? Prix : $2,400.00 avec plans fournis.

MENDOZA LANGLOIS.

$15,000 — RUE SHERBROOKE, (coin Av. Clarke, Westmount). — Magnifique propriété double à 3 étages contenant 2 logements avec toutes les améliorations modernes. Lot 72 x 140 avec dépendances. Prix, $15,000.00 avec bonnes conditions. Un lot vacant de 28 x 75 peut être bâti sur l'Avenue Clarke.

MENDOZA LANGLOIS.

PROPRIETES DE CAMPAGNE—Belles Villas de campagne à vendre dans les endroits suivants : POINTE-CLAIRE, STE-ROSE, STE-AGATHE, PONTIAC, RIGAUD, BOUCHERVILLE, ST-LAURENT, ST-PIERRE AUX LIENS, etc., dans les prix de $2,000 à $4,500.

MENDOZA LANGLOIS.

MILLE FLEURS : CHEMIN DE LA LONGUE-POINTE, sur le bord du fleuve, magnifique cottage en pierre et brique solide, 2 étages avec toutes les améliorations modernes. Terrain environ 91,600 pds. en superficie avec beau jardin, pelouse, arbres fruitiers et d'ombrage, grande écurie, remises à voitures, etc. A VENDRE OU A ECHANGER pour bonnes propriétés de ville.

MENDOZA LANGLOIS.

PROPRIETES DE TOUTES DESCRIPTIONS.—Blocs de commerce, propriétés à flats, propriétés à tenements, self Contained, (4 étages), cottages, résidences détachées, sites manufacturiers, entrepôts, villas de campagne, lots vacants de choix, lopins, terres, limites à bois,

Petites Annonces

(SUITE DE LA 18me PAGE)

ON DEMANDE A ACHETER

CHEVAL DEMANDE.—On demande à acheter un cheval moyen, de $50.00 à $60.00. S'adresser à Cargrain, opticien spécialiste, 218 St-Laurent, ornament National. 5-7-10

PERDU

PERDU.—Une montre en or, avec chaîne noire, du No 134 rue Ste-Elizabeth, par les rues Ste-Catherine, Hôtel de Ville, Roy, au No 280 Laval. Prière de la rapporter à ce dernier numéro où une récompense sera donnée. 89-3

PERDU — Bourse en cuir noir dans les chars rue St-Laurent, samedi le 20 mai entre 4 et 5 heures p. m., contenant $15.20 ; un billet de $10, un autre de $5. Si retrouvée s'il vous plaît de retourner au No 24 Cherrier. 90-1

DIVERS

MADAME ARMAND dit la Bonne aventure au No 420 St-Jacques, de 9 hrs du matin à 9 hrs soir. Dira le nom, l'âge de votre mari ou votre femme. 89-3

TIMBRES VERTS.—Samedi, je donnerai les timbres verts en double à tous ceux qui achèteront pour $1.00 ou plus. J. A. Piouffe, 943 Ontario. 89-2

ABAT-JOUR de lampes et de lumière électrique, faits en soie ou en papier, aussi fleurs en papier et ouvrages fantaisie en papier. Mlle H. E. McMillan, 118 rue Mansfield. Tél. Up 933. 90-sam-jno

IL N'Y A PAS DE CADEAUX plus utiles et plus agréables pour un père, une mère, une sœur ou un frère, qu'un des romans à 10 cts, contenant 50 cts de reçus au comptant verts, car il vous fournira l'occasion de remplir votre livret et d'aller à la Trader's l'échanger contre un objet utile dans votre ménage. En vente dans tous les dépôts, 10 cts pour 160 pages de lecture. 90-1

CLIENTELE DE MEDECIN A CEDER.—Pour cause de santé, le Docteur E. Rose, pratiquant depuis 30 ans, à St-Anicet, offrant sa clientèle bien payante, moyennant l'achat de sa magnifique propriété, à des conditions très faciles. Peu de comptant exigé. Pas de concurrence. Le successeur serait initié à la clientèle. Maison neuve, à deux étages, bien finie. Bourse, grand jardin d'un arpent. Jeune verger. Deux puits. Place d'été sur les bords du St-Laurent. Rendez-vous des sports. Chasse et pêche en abondance. Adresser Dr E. Rose, St-Anicet, Co. Huntingdon. 3-5-6-10-17

DIVERS.—Un bon paqueteur, employé depuis 26 ans dans une des premières maisons de gros de Montréal (commerce de verreries, porcelaine, verre coupé, etc.,) offre ses services à qui en aura besoin, dans des circonstances telles que mariages, etc., aussi dans les maisons privées, pour empaqueter les plus riches cadeaux, ouvrage garanti, tant pour la sécurité des objets paquetés que pour entière satisfaction sous tous rapports. S'adresser à Alfred Villeneuve, 693 Champlain, ou Tél. Bell Main 1242. 5-8-10

DETTES DE LIVRES — M. M. & C. — Nous achetons les dettes de livres, billets, jugements, etc., etc., pour argent comptant. Nous collectons pour vous, conditions raisonnables. Spécialité de créances éloignées ou locales — Massicotte, Martin & Cie., 16 Saint-Jacques, chambre No 1. Téléphone Bell Main 4800. Ecrivez-nous. Correspondance sollicitée. 67-s-5

ON CHERCHE L'HERITIER. — Arthur Boucher, fils de Prime Boucher, de St-Ambroise de Kildare, Co. de Joliette, est prié de communiquer avec M. A. Duperrault, No 116 rue Université, Montréal. 284-s-jno

MESDAMES,

Employez notre excellent régulateur rhenmel. Demandez un essai gratuit. Paris Chemical Co., Milwaukee, Wis. 272-s-1 an

DUFAULT & RANGER, successeurs de O. Chaput, entrepreneurs de Pompes Funèbres, 1106 rue Ontario, Montréal. Téléphone Bell Est 2023. Marchands, 604. 30-j-v-s-3 ms

ALCOOLISME.—Le meilleur traitement aux personnes adonnées aux liqueurs ; fait disparaître en 3 jours le désir de boire. Dr Thérien, 1313 Saint-Denis. Tél. Est 1004. 22 mar-j-s-3 ms

Demandez à votre épicier l'eau de Javelle Parisienne, la seule garantie par Fyon & Fyon, prop., 212 Garnier, Montréal. Tél. Marchand 2020. 1-j-s-61-14

REPARATIONS. — Réparage de première classe de toutes sortes de meubles. M. Rock Roy, 136 Maisonneuve. Tél. Bell Est 1077. Tél. March. 177. 61-Am

DIVERS — Nous payons le plus haut prix pour meubles, tapis, poêle de seconde main, tous ordres exécutés promptement. Adresse, M. Wener, No 383 Craig. 73-1ms

MEDECINE PRATIQUE.—La Poudre Louis Legras a une action sédative directe sur le poumon; ainsi s'expliquent les merveilleux effets que ce remède qui, sans nuire à l'organisme, comme tant d'autres, soulage instantanément les plus violents accès d'asthme, l'oppression, le catarrhe, l'essoufflement, la toux rebelle des vieilles bronchites et guérit progressivement. Boîte, 60c. Pharmacie Lévesque, rue Craig. Pharmacie Déary, 1580 Ste-Catherine, Montréal. 90-1

AVIS.—Je ne serai responsable d'aucune dette contractée en mon nom, sans une autorisation écrite de ma main.—Wilfrid Touchette, 89-3

UNE USINE IDEALE A VENDRE

A dix minutes de marche du bureau de poste. Rez-de-chaussée et quatre étages, environ 38,000 pieds d'étendue de plancher.

Construction en brique et acier.

Chauffage à la vapeur.

Système d'extincteur par tout l'édifice.

Moteurs électriques pour le pouvoir et le monte-charge.

Eclairage complet. A l'électricité, tableau d'échange, etc.

Grue mobile électrique.

Toit construit de façon que la neige y fond et s'écoule aux égoûts.

La construction de l'édifice est de telle nature qu'il peut placer ses risques d'assurance dans les Mutuelles de la Nouvelle-Angleterre, sans charge extra.

Le site de l'édifice est sans contredit un des plus beaux en ville pour une usine. Lumière superbe et tranquillité. S'adresser

THE CANADIAN GENERAL ELECTRIC CO.
81 RUE ST PIERRE, MONTREAL.
Mar-je-sa-jno

A. BERTIN

1608 Notre-Dame. Tel. Main 4331

MARCHAND ET COMMERCANT. Ne laissez pas perdre l'argent dans vos livres ; vendez vos mauvais comptes pour du comptant et donnez de bons en collection. L'ARGENT, L'ARGENT fait le succès. 65 j-s-ma-12 fe

Vente de Permis

Les comités des Feux de la Saint-Jean et des Fêtes Champêtres demandent des soumissions pour avoir le privilège de vendre des liqueurs douces, rafraîchissements, etc., etc., sur le Parc La Fontaine pour les fêtes de la Saint-Jean-Baptiste

le 23 et le 24 Juin.

AUG. COMTE,
Secrétaire.

S'adresser au Monument National ou au No 246 rue St-Paul.

86—m, j, s.

Tél. Bell Main 2148.

J. B. RAOUL DUCHARME,
AVOCAT,
60 Rue Notre-Dame Est, Montréal, Chambre 22
90 a. 6 ms. Ci-devant 1598 Notre-Dame.

—POUR 25c VOUS POUVEZ TROUVER UNE POSITION PAR LES PETITES ANNONCES DANS "LA PATRIE".

Un PLACEMENT de QUELQUES DOLLARS qui RAPPORTERA au CENTUPLE

Tel est l'unanime verdict des gens prévoyants qui ont fait l'acquisition de lots à batir au

PARC FRONTENAC

l'Endroit le plus Populaire de Montreal.

Si vous n'avez pas encore fait votre choix hâtez-vous, car les premiers arrivés seront naturellement les premiers servis. Il ne reste maintenant que quelques lots de choix à $175.00 ou $200.00, A VOUS D'EN PROFITER! Vous n'êtes pas tenus de construire dans un temps limité. Les améliorations commencées depuis plusieurs semaines sont presque terminées.

UNE AUGMENTATION DE PRIX D'AU MOINS 1 A 2 CENTINS DU PIED SERA INFAILLIBLEMENT MISE EN VIGUEUR LE 1er JUILLET PROCHAIN.

Demandez nos plans, ils vous seront fournis GRATUITEMENT.

Nous avons un personnel nombreux et expérimenté à votre disposition sur les terrains.

NOS 3 SUCCURSALES SONT OUVERTES TOUS LES JOURS, DIMANCHES INCLUS.

No. 1—Coin des rues Ontario et Wurtele. Tél. Bell Est 4012. De 8 hrs a. m. à 6.30 p. m.
No. 2—Coin des rues Hochelaga et Frontenac. 1 h à 6.30 p.m.
No. 3—Coin des rues Rachel et Frontenac. 1 h à 6.30 p. m.
Les tramways des rues Frontenac, Ontario & (Forsyth Cie Terminal) vous y conduisent directement:—

CHARRUAU & DAOUST,

COURTIERS D'IMMEUBLES.

Agents de la Succession Henry Hogan.
Suite, 3 Bâtisse "La Presse."
Tél. Bell Main 4918. MONTREAL.

VENTES PAR ENCAN

PAR BENNING, BARSELOU, Co.

VENTE REGULIERE DU MERCREDI

14 juin 1905 a 10 a. m.

STOCK CONSIDERABLE A SACRIFICE.—STOCK DE FAILLITE.

Nouveautés, Merceries, articles de fantaisies, Lainages, Confections, Chapeaux, Chaussures, etc., etc.
A nos salles, 55 rue St-Sulpice.
BENNING ET BARSALOU,
& Co Limited
10-12-13

PAR MARCOTTE FRERES

Vente de Ferronnerie et Quincaillerie

Jeudi le 15 juin à 10 heures. Un stock de $35,000.00

Pour le compte des partis intéressés:

Grande quantité de coutellerie, cuillers, marteaux, scies de toutes sortes, rabots, godendards, boutons de portes, serrures assorties, crochets, truelles, couplets et gonds en fer, hachoirs mécaniques pour les viandes, poignée en fer et en cuivre, ciseaux et gouges, fers de varlopes, outillage de toutes sortes pointes en fer, tondeuses et nombre d'autres articles qu'il serait trop long d'énumérer.

Tout doit être vendu absolument sans réserve et en lots pour le commerce,

MARCOTTE FRERES,
Encanteurs.
90-4.

VENTE AU COMMERCE

Mercredi et jeudi 14 et 15 juin à nos salles rue St-Jacques, sans réserve en lots pour le commerce.

Résidu de trois fonds de nouveautés, cotonnades, chemises, corsets, mouchoirs, dentelles, broderies, sous-vêtements, gants, lois, étoffes pour robes, pantalons, et habits, boutons, doublures, fil, soie, doublures, canevas, tweeds, serges, beavers, lambs de confection pour hommes et enfants, costumes et jupes de robes, imperméables, chapeaux, 200 pièces d'étoffes et draps assortis, 45 caisses d'articles de fantaisie et menus objets, etc.

Aussi : un fonds de ferronnerie au montant de $35,000.00.

Vente à dix heures, chaque jour.
MARCOTTE FRERES,
90-3 Encanteurs.

PAR FRASER, FRERES

VENTE A L'ENCAN

Importante vente au commerce

Les soussignés vendront par encan public, à leurs salles, No 433 rue St-Jacques,

LUNDI, LE 12 JUIN, 1905

POUR LE COMPTE DE QUI CELA POURRA CONCERNER,

58 caisses et paquets de marchandises EN ENTREPOT, consistant en TWEEDS FANTAISIE, BEAVERS, MELTONS, DRAPS DE VIGOGNE, ETOFFES IMPERMEABLES, DRAPS A COSTUMES, DRAPS COVERT POUR MANTEAUX, VELOURS, SATINS, SOIES, DENTELLES, DOUBLURES, ETC., en lots par caisses.

On peut voir des échantillons des marchandises et les factures en même temps qu'on peut obtenir des détails complets au bureau de A. W. STEVENSON, comptable certifié, Edifice de la Banque de Toronto.

CONDITIONS ARGENT COMPTANT.
VENTE A 11 HEURES A.M.
Montréal, 5 juin 1905.
FRASER BROS.,
6-7-8-10 Encanteurs.

GRANDE VENTE A L'ENCAN

De Meubles de Ménage neufs et de seconde main

Tapis, poêles et marchandises générales à nos spacieuses salles de vente, No 453 et 455 rue St-Jacques, angle de la rue des Inspecteurs. Vente chaque vendredi, commençant à 10 hres a.m. Consignations sollicitées, avances faites au comptant.

FRASER BROS.,
10-12-15 Encanteurs.

Province de Québec, District de Montréal. Cour Supérieure. No 1196. — Fong Hong, demandeur, vs Wing Sang Kee, défendeur.

Le 19e jour de juin courant, à midi, à la place d'affaires du dit défendeur, No 60 rue Victoria, en la Cité de Montréal, seront vendus par encan par autorité de justice tous les biens meubles et effets du dit défendeur saisis en cette cause, savoir : coffre-fort, pêlant, etc.

Conditions de la vente : argent comptant.

FRANCIS B. GODIN,
H. C. S.
Montréal, 19 juin, 1905.

St-Tite des Caps

ST-TITE DES CAPS.—Les semailles sont à peu près finies partout. Elles ont été grandement retardées par la mauvaise température.

Depuis les dernières pluies les prairies ont meilleures apparences. Les pâturages paraissent un peu meilleurs, mais, en général, les prairies et pâturages sont moyens.

Les fromageries et les beurreries sont en pleine opération, et tout fait prévoir une bonne année.

Le beurre vaut 20 cts la livre; les œufs, 14 à 15 cts la douzaine; le foin, $10.00 le cent, et il est rare; 9 à 10 cts en gros; le bœuf, 7 à 8cts la livre; les agneaux, $1.50 à $2.00.

TROUBLES ANARCHISTES A LYNN, MASS.

L'EGLISE SAINT-JOSEPH EST FERMEE JUSQU'A CE QU'ELLE SOIT PURIFIEE.

(Correspondance spéciale.)

LYNN, Mass., 10.—L'abbé Bartolméo Montrucchio, du Turin (Italie), qui avait été chargé par le Pape de desservir ses compatriotes des Etats-Unis, a abandonné la mission italienne de cette ville à la suite d'un fâcheux accident.

L'abbé Montrucchio prêchait dans l'église St-Joseph, disant que Dieu était miséricordieux, lorsque soudain une voix étrangère l'interrompit par ces paroles grossières : "You're a liar !"

Cette apostrophe fut suivie d'un tumulte, et il fallut la présence d'un gardien de la paix pour tenir en échec les amis de l'interrupteur.

L'abbé Montrucchio a décidé en conséquence d'abandonner la mission italienne de Lynn.

Il dit que cette ville donne asile à plusieurs chefs anarchistes.

La mission du Rév. Père Bartholemi Montrucchio, à l'église St-Joseph, a été discontinuée à cause des désordres anarchistes qui ont eu lieu la veille.

Le père Montrucchio vient de Turin, Italie. Il dit qu'il ne quittera pas la ville maintenant, mais qu'il continuera son œuvre apostolique parmi les Italiens, s'efforçant de leur enseigner le droit chemin. Le Rév. Père Harrington, pasteur de l'église, a décidé de fermer l'église temporairement.

Le Père Montrucchio dit que ses visites parmi les Italiens ici l'ont convaincu qu'il y a beaucoup d'anarchistes prononcés au sein de la colonie, et que certains d'entre eux sont venus de Paterson, N. J. "Ce sont de très méchants hommes, dit-il, qui ne s'arrêteront devant rien. Vous en avez beaucoup ici. Ils ne croient pas en Dieu, et représentent les pires classes de la Sicile, de Naples et d'autres points du sud de l'Italie."

La police dit qu'il y a certainement des anarchistes à Lynn, mais que le nombre ne s'en accroît pas. De fait, leur société a été dissoute et leurs assemblées ont cessé. Une stricte surveillance est exercée sur chacun d'eux.

Les Italiens prééminents de cette ville sont indignés de l'insulte faite au Père Montrucchio. Ces gens ont jeté la disgrâce sur eux et tous les moyens vont être pris pour débarrasser la ville de cette engeance.

L'on dit qu'il y a environ 50 anarchistes à Lynn, mais ils sont inoffensifs en action.

Cigarettes Egyptiennes "Royal"
15c, la boite.

Notre-Dame de la Consolation

Où est M. Wilfrid Gauthier ?

(Correspondance spéciale.)

NOTRE-DAME DE LA CONSOLATION, 10.—M. Wilfrid Gauthier, parti il y a 7 ans pour voyager dans le Montana, a donné de ses nouvelles jusque il y a trois ans, alors qu'il travaillait dans cet état. Mais, depuis, il n'a pas donné de ses nouvelles. Son père, M. J. B. Gauthier, de Montpelier, Qué., est dans une vive inquiétude du sort de son fils, Wilfrid, et il serait on ne peut plus reconnaissant à toute personne capable lui fournir des renseignements sur son fils.

Toute personne est priée de correspondre avec le correspondant de la "Patrie" de Notre-Dame de la Consolation, P. Q., M. Louis G. Lafleur.

AVEUGLE PENDANT DEUX ANS

Guéri par l'Eau Merveilleuse d'Arnaud

Ce remède n'a jamais manqué un cas.

Certificat.—Je, soussigné, certifie que mon petit garçon, âgé de 8 ans, a été aveugle pendant près de 2 ans; il avait les yeux rouges et des taies lui couvraient presqu'entièrement les yeux. Aucun remède n'avait pu obtenir de résultats satisfaisants. Deux bouteilles d'Eau Merveilleuse d'Arnaud ont suffi pour le guérir complètement.

L. MARRON,
Village Saint-Laurent.

Ce remède est en vente chez tous les pharmaciens. 90-1

Condoléances

La résolution suivante a été adoptée à une assemblée des directeurs de la "Montreal Life & Aid Association," tenue jeudi, le 9 juin:

Résolu que nous, les directeurs de la "Montreal Life & Aid Association," exprimons notre profond regret de la perte de feu notre président, M. James Cochrane, dont la mort prématurée prive notre compagnie d'un ami capable et sincère, et le public, d'un bienfaiteur. Nous sympathisons de tout cœur avec la compagne de sa vie—sa veuve — et donnons instruction au secrétaire d'envoyer copie de cette résolution à Mme Cochrane et aux journaux de Montréal.

On demandait à un directeur de café-concert:

—Votre music-hall a de bons artistes?

Et l'autre de répondre:

—Chez nous, un clown chasse l'autre!

Parc Central

2430 ST-LAURENT.

La Vogue de nos **Lots a $175.** Payables en 10 ans.

LE QUARTIER DE L'OUVRIER

Le Parc Central est situé rue St-Laurent, à 20 minutes de distance du centre commercial et industriel de Montréal, où des milliers d'ouvriers de toute les métiers sont employés. Les rues sont très larges et sont bordées d'arbres d'ornementation. C'est sans contredit le plus beau quartier ouvrier de toute la banlieue de Montréal.

$10.00 COMPTANT, $2.00 PAR MOIS

Vous n'avez pas de raison pour payer loyer quand vous êtes à même de vous procurer un magnifique emplacement de 25 pieds de largeur par 100 pieds de profondeur moyennant $10 comptant et $2 par mois. Les trois quarts de nos lots sont déjà vendus ; vous ne pouvez pas exiger de meilleure preuve quant à leur valeur.

MONSIEUR L. M. DUPONT

Nous avons conclu des arrangements spéciaux avec M. L. M. Dupont, le Secrétaire du Comité de l'Etiquette, Conseil des Métiers et du Travail de Montréal, par lesquels M. Dupont prend la charge de notre bureau situé sur les terrains mêmes, No 2480 rue St-Laurent.

M. Dupont invite spécialement tous ses confrères les ouvriers à venir lui rendre visite et il se fera un plaisir de leur expliquer les moyens que l'on met à leur disposition pour leur permettre de devenir propriétaires.

OUVERT LE DIMANCHE

M. Dupont tiendra son bureau sur les terrains ouverts le dimanche toute la journée de 1 à 5 heures. OUVRIERS, ne passez pas votre temps à songer à ce que vous devriez faire. Faites comme vos compagnons, suivez la foule, elle vous conduira directement au Parc Central, LE QUARTIER IDEAL DE L'OUVRIER.

GEO. MARCIL, 185 rue St-Jacques

ROSEDALE A OUTREMONT

Les terrains qui se trouvent dans cette localité, avoisinant le Montréal Annex, si populaire et si recherché, auront certainement doublé de valeur d'ici à un an. C'est donc

UN PLACEMENT TRES AVANTAGEUX

surtout pour les entrepreneurs qui désirent construire dans le but de spéculer.

Ces lots offerts aujourd'hui à des prix variant de

10 cts A 25 cts DU PIED

se trouvent situés dans un endroit très bien pourvu d'eau, de gaz et d'électricité, ayant un service de tramways parfait et possédant à proximité collèges, couvents, églises, etc. Vous avez là une occasion superbe de faire fructifier vos économies ; saurez-vous en profiter ?

Une simple visite sur les lieux fixera votre choix.

NORTHMOUNT

(Maplewood avenue)

Site enchanteur, nature incomparable, luxuriante végétation, voilà ce qu'est North Mount, le plus beau joyau de l'île de Montréal, cet écrin superbe que la nature à comblé de tous ses dons. C'est l'endroit le plus salubre de l'île de Montréal, fréquenté par les meilleures classes de notre société.

Locataire avez-vous déjà songé à vous créer une demeure, à devenir vous-même propriétaire sans pour cela vous mettre dans la gêne. Achetez un des magnifiques chalets qui ont été construits dernièrement. Les paiements sont des plus faciles : $100.00 comptant et la balance payable comme un loyer.

N'oubliez pas que c'est aussi le meilleur endroit pour vous bâtir, car ces lots valent de

10 cts A 15 cts LE PIED SEULEMENT

et cette localité possède toutes les améliorations les plus modernes.

POUR PLUS AMPLES INFORMATIONS, S'ADRESSER SUR LES TERRAINS OU AU BUREAU PRINCIPAL

EDOUARD GOHIER & CIE,

1a COTE DE LA PLACE D'ARMES, MONTREAL.

TEL. BELL MAIN 4138 Sur le terrain, Up 3509.

AU THEATRE NATIONAL

Grande représentation de gala, au bénéfice de Mlle Idola St-Jean

Mercredi, 14 courant, aura lieu au théâtre National sous le patronage de l'Alliance Française, une grande représentation de Gala, au bénéfice de Mlle Idola St-Jean. M. Geo. Gauvreau, directeur-propriétaire du Théâtre National, a saisi une fois encore l'occasion de venir en aide à une compatriote, entre lui et l'Alliance Française, instigatrice du mouvement en faveur de Mlle St-Jean, l'entente ne pouvait qu'être facile, hâtons-nous aussi d'ajouter que c'est avec joie que les vaillants artistes du National ont appris qu'ils défendraient ce soir-là les intérêts de la charmante bénéficiaire. La pièce à l'affiche, "Le Calvaire d'une Mère", est un superbe drame historique qui fait partie de la collection rapportée de Paris par Monsieur Dhavrol, le directeur artistique. Vu la circonstance, M. Gauvreau n'a pas hésité à nous donner cette primeur que l'on réservait cependant pour la saison prochaine. Ce drame puissamment charpenté et brillamment écrit nous transporte à la cour de Don Carlos, roi d'Espagne, plus connu sous le nom de Charles-Quint. La distribution est exceptionnelle, Toute la troupe du National y prend part et c'est M. Dhavrol lui-même qui, dans le rôle de Charles-Quint conduisa sa brillante phalange d'artistes à un nouveau succès.

Si nous ajoutons que cette semaine, est celle des adieux, nul doute que la salle du National ne soit trop petite pour contenir tous ceux qui viendront applaudir une dernière fois, ces artistes aimés qui ont nom : Moret, Bertin Marsoll, Nedelec, Filion, Fertinel, Nangys, Hamel, Palmieri, Godeau, etc., etc. La soirée de mercredi 14 juin s'augmentera de l'attrait qu'y apportera Mlle Idola St-Jean. Le National sera ce soir-là, le rendez-vous de toute notre société qui répondant à l'appel de l'Alliance Française contribuera à une bonne œuvre, témoignera sa sympathie à Mlle St-Jean, et remerciera M. Gauvreau de sa bonne et généreuse pensée.

St-Pierre les Becquets

ST-PIERRE LES BECQUETS, 10. — La première communion des élèves du couvent, ainsi que les autres enfants de la paroisse aura lieu, le 8 du courant.

Les arbres fruitiers ayant tant et si bien fleuri, ce printemps, que nous prédisons beaucoup de fruits pour l'été.

— La belle saison ne nous a pas encore amené de citadins dans notre village. Ce sera probablement la fin des classes qui nous donnera des visiteurs.

A SPENCER MASS.

Les commis se sont réunis, lundi soir, et ont discuté les moyens à prendre pour sonder les propriétaires des magasins et leur faire signer une pétition pour fermer le mercredi à midi et trente pendant les mois de juin, juillet et août. Il y avait à l'assemblée beaucoup de divergences d'opinions. Cependant, ils sont venus à la conclusion de nommer un comité pour aller voir les marchands et leur demander de signer cette pétition. Tous les marchands, à l'exception de trois ont signé. Le comité devait hier soir faire son rapport à l'assemblée et discuter les moyens à prendre pour faire signer ces trois marchands qui semblent être contraires au mouvement.

—M. Patrick Dillon, mieux connu sous le nom de "Old Pat", est décédé mardi soir, à 6.30 heures. Il était âgé de 67 ans.

—M. Napoléon Berthiaume, de Marlboro, Mass., est en visite chez son frère Joseph, de la rue Mechanic.

—M. Edouard Amelotte doit ouvrir samedi prochain, un magasin de ferronneries, dans le bâtiment Capen, sur la rue Main. Ce sera leur magasin canadien de ce genre dans ce village. M. Amelotte est un des vieux citoyens canadiens de Spencer. Il est aussi entrepreneur de pompes funèbres. Il mérite certainement l'encouragement de ses compatriotes. Nous lui souhaitons beaucoup de succès.

—M. Frank Larivière est parti hier soir pour Montréal, P. Q. Il sera absent deux semaines.

—Encore une fois, la société St-Jean-Baptiste, à son assemblée de mardi soir, a discuté l'affaire Girard. Si nos lecteurs se rappellent bien, le défunt était membre de la société et par testament, il a légué à ses enfants l'argent de la société, le montant de $702.- Il n'a pas laissé un sou à sa femme, dont il vivait séparé depuis plusieurs années. Nous avons déjà cité l'article de la constitution de la société à cet effet. L'épouse du défunt poursuit la dite société pour le montant de $702. Cet argent, la société l'a déjà payé à M. Honoré Caron, qui avait été nommé exécuteur testamentaire.

A PUTNAM, CONN.

Plusieurs jeunes filles de cette ville ont formé un joyeux groupe, dimanche dernier, pour faire un pique-nique. Le site a été choisi du côté nord de Putnam. Les brises embaumées, le feuillage vert et le chant des oiseaux qui commencent à nous revenir, ont été goûtés de ces demoiselles. Il ne manquait qu'une chose : c'était la compagnie de ces messieurs, mais il paraît trait qu'elles ont préféré ne pas les inviter. Espérons qu'elles reviendront à de meilleurs sentiments.

Assistaient : Mlles Rosalba Robillard, Clara Dumas, Ida Lapalme, Antonia Robillard, Bernadette Bourgaga, Florina St-Jean, Délia Cournoyer, Emma Vadnais, Anna Robillard, Eva Lavigne Odina Lavigne, Emma Cournoyer, Eulalie St-Jean et Célina Robillard.

LES TRAMWAYS A ROSEMOUNT

La ligne des chars urbains de la rue Mont-Royal vient d'être prolongée sur le haut de la rue Iberville jusqu'à la voie du C. P. R., près de l'entrée principale de Rosemount.

SAVEZ-VOUS QUE LES TERRAINS DE ROSEMOUNT ET PARC ALEXANDRA ENTOURENT LES IMMENSES USINES DU C.P.R ?

POUR PLANS ETC. adressez-vous à

U.H. DANDURAND

7.8.9 & 10 EDIFICE LA PRESSE

SUNLIGHT SAVON

est fabriqué d'après les données de la science. les huiles et les alcalis formant une combinaison parfaite. Il lavera également bien dans l'eau douce ou dure. Pas de frottement pénible—inutile de faire bouillir le linge. Vous n'avez qu'à frotter un peu de Sunlight sur le linge et il se charge du nettoyage.

ESSAYEZ SUNLIGHT.

Vous pouvez vous faire rembourser votre argent si vous n'êtes pas satisfait. 1114P

Lever Brothers Limited
Toronto

Toutes communications concernant le jeu de dames, doivent être adressées à M. J. A. Bleau, (Banque de Montréal, rue des Seigneurs.)

Problème français No 336, composé par M. M. A. Payette, Montréal.

Noirs : 12

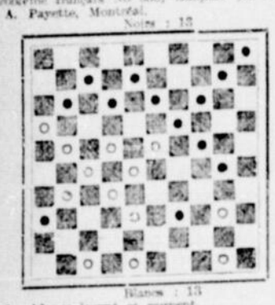

Blancs : 13

Les blancs jouent et gagnent.

Problème français No 337, composé par L. J. Paradis, Montréal.

Noirs : 12

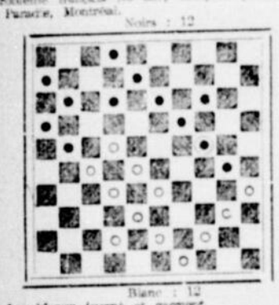

Blanc : 12

Les blancs jouent et gagnent.

Problème No 330, composé par M. J. A. St-Jean, Putnam, Conn.

Noirs : 10

Blancs : 11

Les blancs jouent et gagnent.

Problème No 331, composé par M. Ellie Jacques, Montréal.

Noirs : 12

Blancs : 11

Les blancs jouent et gagnent.

Problème No 332, composé par Ed. Auger.

Noirs : 11

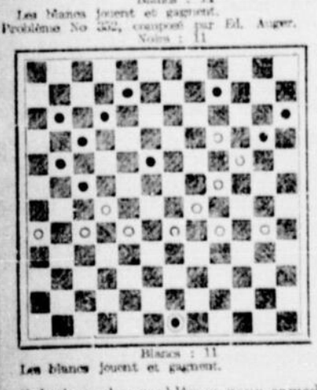

Blancs : 11

Les blancs jouent et gagnent.

Solutions des problèmes pour samedi dernier:

Français, No 334, par M. P. A. Lamarre.

Blancs.	Noirs.
28-22	17-39 forcé
30-24	19-30 A
27-21	26-17
23-19	14-23
29-24	30-19
40-35	39-30
35-4 gag.	A19-28
49-44	30-19

La grippe, l'influenza et la pneumonie laissent souvent une vilaine toux quand elles partent. C'est une chose qu'il est dangereux de négliger. Guérissez-la avec

Shiloh's Consumption Cure Le Tonique pour les Poumons

La guérison qui est garantie par votre pharmacien.

Prix 25c., 50c. et $1.00

S. C. WELLS & CIE.
Toronto, Can. LeRoy, N.Y. 360F

27-21	26-17
29-24	19-30
40-34	30-39
44-4 gag.	

Français, No 335, par M. René Artigé.

Blancs: 24-20, 25-20, 34-29, 42-37, 33-29, 28-37, 32-5, Gag.

Canadien, No 347, par M. E. Beauregard, fils.

Blancs: 33-27, 46-39, 34-27, 38-32, 45-38, 70-64, 35-28, 28-6, Gag.

Canadien, No 348, par M. Beauregard.

Blancs: 46-40, 45-39, 34-28, 38-32, 70-63, 55-49, 31-25, 50-45, 25-1, Gag.

Canadien, No 349, par le Dr Malette.

Blancs: 55-49, 20-13, 23-17, 3-42, 49-41, 42-5, Gag.

Solutions justes par M. M. A. Raymond, Iberville, avec remerciement à M. E. Beauregard, fils, pour sa jolie dédicace. E. M. Martin, avec félicitations aux auteurs. G. Asselin, V. Joubert, Ed. Auger, Alf. Morin, E. Beauregard, Félix Messier et fils, P. A. Lamarre, Elie Jacques, A. Vincent, O. Marquis, J. N. Authier, L. Landry, L. J. Paradis, A. Payette, Nap. Brochu, Jos. Leblond, E. Dubuc, J. A. St-Jean, P. Gaulin, O. Berthiaume.

PETITES NOTES

"La Presse" de samedi dernier semble nous reprocher l'insertion du mot "La Presse" entre parenthèse dans la publication de la lettre de M. Ortije où celui-ci annoncerait les raisons pour lesquelles M. Weess, refusait de jouer. D'abord la PATRIE en publiant ce mot "La Presse" n'a jamais fait allusion à l'article de "La Presse" paru le 6 mai, mais bien, à un petit paragraphe très inoffensif à notre point de vue, paru trois ou quatre semaines auparavant sous le titre de "Petites Notes", où il était dit que M. Weiss serait battu, ou quelque chose de semblable. Que MM. de "La Presse" veuillent bien référer aux Nos de "La Presse" parus en avril, et ils verront qu'ils sont coupables du délit en question. Il est vrai que M. Ortige ne mentionnait pas dans sa lettre le nom d'aucun journal, il disait tout simplement: Weiss refuse pour les raisons suivantes: publication que Weiss sera battu, publication de match par la Revue de M. Leblanc, etc. Comme on le voit il aurait été difficile pour le public de comprendre ce que ces expressions-là voulaient dire, si nous n'avions pas pu compléter la pensée de l'auteur, ajouté: pour la première raison "La Presse" et par la seconde "Par Nous", car nous avions aussi commis un méfait en écrivant, à M. Leclerc, d'ailleurs on verra plus loin le fameux article de M. Leclerc sur le match Maillé et Weiss, et le public sera à même de juger quelle genre de mouche à bien pu piquer M. Weiss pour en prendre ombrage. Enfin pour résumer s'il y a eu faute d'employer le nom de "La Presse" en vain sans intention de malice, ni de reproche, mais simplement pour donner à chacun sa part de responsabilité, et bien nous en demandons pardon à notre voisine, espérant qu'avec ces quelques explications, l'incident sera clos.

—o—

Nous recommandons à nos problémistes, le circulaire de M. Ortige, publié plus bas au sujet d'un grand concours de "fins de partie". Les prix sont jolis, et devraient allécher nos fins compositeurs. Voyons MM. Payette, Paradis, Lamarre, Brochu, Raymond, etc. Vous ne refuserez pas une belle occasion de vous illustrer là-bas après avoir si bien réussi ici.

Voyons un bon mouvement et envoyez l'"envoi".

PUTNAM CONN. vs SOUTHBRIDGE, MASS.

Comme nous nous y attendions, les damistes de Putnam relèvent galamment le défi lancé par leurs camarades de Southbridge.

Mais avec quelques modifications, qui, nous l'espérons, seront acceptées d'amblée par ces derniers. Voici d'ailleurs ce que nous apprend notre aimable correspondant, M. J. A. St-Jean, à ce sujet:

Les joueurs de dames du club Athlétie Canadien de Putnam, acceptent de jouer un match de dames avec cinq joueurs (ou plus) de Southbridge à condition que ces messieurs viennent les premiers ferrailler ici, et payent leurs frais de déplacement, vainqueurs ou vaincus. Nous leur promettons en retour d'aller à Southbridge 15 jours après leur visite ici et de payer nos frais de voyage, les dates fixées comme suit:

Southbridge à Putnam, 25 juin.

Putnam à Southbridge, 9 juillet.

Maintenant messieurs de Southbridge, vous avez la parole ? C'est à vous de décider ! Vous avez fait les premières démarches, les premiers pas, vous avez pris la responsabilité de lancer un défi à ces messieurs de Putnam, qui ne demandaient que de dormir en paix.

Eh bien ! Montrez qu'il y a du "Togo" en vous ? et puisque ces Putnam acceptent le combat sans restriction et sans peur, allez lancer les premiers projectils sur leur propre terrain, c'est votre devoir.

La PATRIE sera spectatrice éloignée mais impartiale de cette rencontre (si elle a lieu) et publiera les bulletins sur l'état des blessés et des morts, à mesure que les dépêches nous parviendront.

M. J. A. St-Jean a un autre projet dont il nous fait part, que nous approuvons de tout cœur mais vu que les vœux des amateurs sont pour le projet énuméré, il est inutile d'en faire mention ici. Si toutefois les amateurs de Southbridge refusaient de jouer aux présentes conditions, nous pourrions revenir aux propositions de M. St-Jean qui seraient un match en bonne et due forme au lieu d'une rencontre amicale.

MATCH DE 1,000 DOLLARS — POUR LE TITRE DE CHAMPION DU MONDE DES JOUEURS DE DAMES.

(Extrait de la Revue de M. Leclerc, le 1er mars, 1905. — Paris).

Cette nouvelle sensationnelle nous est transmise en droite ligne de Montréal (Canada), par M. J. A. Bleau, l'un des plus forts amateurs, tant du Jeu de Dames Canadien de 72 cases que du nôtre de 52 cases.

Notre aimable correspondant est un fervent admirateur du Jeu Français qu'il fait connaître et aimer par les Canadiens, ses compatriotes, en le propageant dans la colonne hebdomadaire et très importante créée par lui fin 1901, dans la PATRIE de Montréal. Il publie dans dans chaque numéro quatre Problèmes, dont deux français et deux canadiens et des Parties canadiennes, des Parties entières et compositions extraites de la Revue le Jeu de Dames et exclut, en raison de leur trop grande facilité, les combinaisons, Parties et Problèmes du Jeu Anglais de 32 cases, notre vieux Jeu à la Française.

M. Bleau nous écrit qu'un défi, lancé par M. L. O. Maillé de Montréal (Canada), à tous les Amateurs des Jeux de Dames Canadien et Français pour le Championnat du Monde, vient d'être relevé par M. Weiss, Champion d'Europe, qui en demandait les conditions et qu'il les lui adresse, en même temps qu'il les publie dans sa colonne de Dames de la PATRIE du 4 février.

"Conditions principales:

1o Match à Montréal pour le titre de Champion du Monde, avec Enjeu de 500 à 1,000 dollars;

2o Dix Parties Françaises et dix Parties Canadiennes alternées sur le Damier Français et le Damier Canadien; le vainqueur sera celui qui aura obtenu le plus de points sur les vingt Parties jouées: 1 point compté par Partie gagnée, 1-2 point par Partie remise;

3o Match en Mai, continuation des Parties une fois commencées tous les soirs à huit heures, excepté le samedi;

4o Les frais de déplacement, c'est-à-dire les frais de passage seront payés à même les recettes, ou, s'il y a déficit (chose probable), le vainqueur les supportera;

5o Pour les détails: nomination de l'Arbitre, durée du temps de chaque coup, etc., on attendra l'arrivée de M. Weiss à Montréal".

M. Bleau termine ainsi sa lettre et son article:

"Les conditions ne sont pas trop draconiennes et pour peu que nos bons cousins de France y mettent de bonne volonté, l'affaire réussira et comme on me met dans toutes les sauces, j'ai été chargé de me mettre en communication directe avec les intéressés de France, de rener les choses rondement, d'aviser les journaux des nouvelles fraîches, etc.....".

LE DAMIER.—Associations des joueurs et Problémistes français et étrangers—"La Tribune des damistes"—Journal "Le Bavard" à Marseille—Directeurs: MM. Bouillon et Ortigé.—Concours de fins de parties.—Prix Blanchenard.

"Ce concours consiste à nous envoyer, d'ici au 31 juillet, une ou plusieurs "fins de parties" de 3 dames blanches et 1 pion blanc, contre une dame noire et 1 pion noir, avec le gain pour les blancs.

1er prix—30 francs en espèces à la plus belle composition. Les 2e, 3e, 4e prix seront représentés par 1 an, 6 mois, 3 mois d'abonnement au "Bavard."

Les concurrents devront signer leurs envois d'un nom de guerre ou d'une devise. Cette devise devra être reproduite sur une enveloppe cachetée renfermant le nom du compositeur.

Nous envoyer les enveloppes en même temps que les problèmes. Nous ne les décacheterons que devant le jury, après qu'il aura classé les devises.

Le jury sera formé par MM. Raphaël Gras, Jouffret, Dumaine et Bouillon.

LERNANDS ET RENE.

Adressez les envois à M. René Ortigé, rue de la Cité, Tonnay-Charente—Charte Inf.), France.

PARTIE FRANCAISE No 137

Extrait de la Revue Le Jeu de Damier, E. Lecherui, 6 rue Martel, Paris. Abonnement, 11 francs.

Blancs: M. J. Desnoisn.—Noirs: M. Le Goff.

1—34	39	19	23
2—30	25	13	19
3—31	27	9	13
4—37	31	4	9
5—41	37	20	24
6—45	41	14	20

Ce pionnage est faible et va inciter le Pion suivant, 17-21 et 12-21, suivis, sur 31-26, de 7-12 et 12-21, ou sur 44-39, de 34-30, 19-30, 14-20, 9-40 étaient bien préférables.

7—25	14	9	20
8—40	34	10	14*

Le pionnage de 24-20, 20-40, sujet alors de 10-14, dégagerait la gauche des Noirs.

9—	44	5	10?
10—34	29?	17	21
11—26	17	12	21
12—31	26!	7	12
13—26	17	11	21
14—30	44	8	12

20-25, ici comme aux coups précédents, ne pouvait évidemment se jouer.

15—30	25	21	26
16—38	29	24	33!

S: 23-34?, le Blanc prenait une excellente position de Trèfle, par 30-30.

17—38	29	23	34
18—39	30	2	8
19—43	38	11	17!
20—26	31		

S: 44-29?, les Noirs prenaient à Dame par le coup de quatre pour trois de 19-24, 14-23, 18-29, 22-44.

20—		17	22!
21—45	45!		

S: 44-39?, même coup de quatre pour trois.

21—		1	7
22—41	36	6	11
23—31	27	22	31
24—36	27	11	17

Menaçant de gagner un Pion par 17-22.

25—37	21—	16	22
26—32	21	17	22
27—21	16	22	27
28—44	39	27	31
29—39	33	3	9
30—40	34	12	17
31—45	40	31	36
32—43	39	8	12!
33—39	34	39	39
34—34	23	18	29 forcé
35—33	24	19	30

36—35	24	14	19
37—40	35	19	30
38—35	24	10	14

S: les Noirs ne continuent pas la cuse 14, les Blancs pouvaient faire le coup de Dame de 47-41, 08-23 et 25-5.

39—39	34	13	18
40—34	29		

S: 34-29?, les Noirs gagnaient par 17-21, 18-22, 12-34.

40—		9	13
41—38	33	18	23
42—28	29?		

S: 37-32, les Blancs perdaient un Pion par 23-29.

42—		23	34
43—30	39	12	18
44—42	38	17	22
45—38	32	18	23
46—48	42	14	19
47—42	38	19	30
48—25	34	15	20
49—34	30	18	19
50—30	25	22	28

Ce pionnage n'était point nécessaire et 20-24 valait mieux.

51—25	14	10	10
52—38	33!	26	31

Bonne réception prévue certainement lors du dernier pionnage amené par 22-28.

53—33	22!	31	42
54—47	38	36	41
55—25	11	41	47

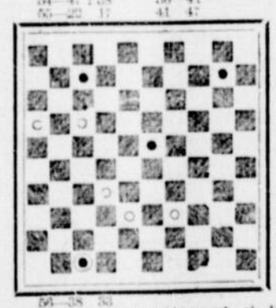

56—38 36

Les Blancs perdaient évidemment, si 17-12 et 12-1, par 47-50, 50-45, 45-46, 46-23 et 23-1, mais ils avaient la Remise, si 16-1*, 11-2, 2-7.

56—		47	24
57—17	11	7	12
58—11	6	10	15
59—42	37		

Remise encore par 32-28, 6-1 et 1-6.

59—		24	42

Empêchant la prise de la Dame, pour deux Pions, par 39-35.

60—39	34	42	29
61—34	30	12	17
62—46	11	17	22
63—27	18	23	12
64—30	24		

Forcé, Si 39-25?, gain évident des Noirs par 29-45! le seul coup gagnant.

64—		29	20
65—6	1		

Remise bien égale.

Pour être vraiment heureux, en paix avec sa conscience, il faut donner aux autres tout le bonheur qu'on peut. Ils vous le rendent en estime et plus précieux que l'or et l'argent.

Le Thé de Ceylan

VERT OU NOIR

est meilleur que le Thé du Japon ou de Chine. N'acceptez pas cette assertion comme un fait accompli, Essayez le Thé de Ceylan et prouvez-le vous-mêmes

En Ventechez tous les Epiciers de Première Classe

2-10-20-29

NOUS VENDONS DES

LITS ET DES ARTICLES DE **LITERIE**

qui plaisent. Nous portons beaucoup d'attention aux détails et garantissons satisfaction dans chaque cas.

MACASIN OUVERT TOUS LES SOIRS.

NOUS SOMMES SPECIALISTES EN ARTICLES DE LITERIE

The STODDARD BEDDING Co

2263 Rue Sainte-Catherine.

SOULAGEZ CES YEUX ENFLAMMÉS!

Pond's Extract

Réduit de moitié avec de l'eau douce et pure appliqué fréquemment sur les yeux fera disparaître la congestion, la douleur et l'inflammation instantanément.

ATTENTION!—Evitez les préparations dangereuses et irritantes de Witch Hazel que l'on dit être "La même chose" que Pond's Extract qui suivent facilement et contiennent généralement de "l'acool de bois" qui est un poison mortel.

SUPÉRIEUR AU COPAHU & AU CUBEBS.

SANTAL MIDY CAPSULES

GUÉRIT EN 48 HEURES.

Wilson's Invalids' Port

(a la Quina du Perou)

Le gouvernement d'Ottawa a enregistré cette marque, cette étiquette et cette signature, les imiter c'est un faux.

L. Wilson

TOUS LES PHARMACIENS, PARTOUT

—POUR 25c VOUS POUVEZ TROUVER UNE POSITION PAR LES PETITES ANNONCES DANS "LA PATRIE".

LA MAISON

N. CHARTRAND,

EPICIERS.

CETTE Importante Maison de Commerce qui est établie Depuis 18 ans a DECIDE DE VENDRE LES BOISSONS.

L'assortiment à partir d'aujourd'hui sera au complet et elle invite sa nombreuse clientèle à venir lui rendre visite.

Son departement de livraison est de première classe, et à toutes les semaines elle livre des ordres dans les places aux alentours de Montréal. :: :: :: ::

340 rue Des Seigneurs,

TEL. MAIN 3807

F. BERGERON T. SANSCARTIER

Bergeron & Sanscartier

EX-EMPLOYES CHEZ W.L. CHIPCHASE

Manufacturiers de Coutellerie

Patins affilés et réparés, Lames à chemises, Couteaux à Fourrures et à Cigares, Ciseaux, Rasoirs Concavés, Clippers et Instruments de Docteurs, et Outils de Plâtriers, Moulins pour couper l'herbe. Etc., Etc., Etc.

15 rue Saint-Georges, - Montreal

Satisfaction Garantie.
Une visite est Sollicitée.
Réparations de tous genres, une spécialité.

AGRES DE PECHE

Nous pouvons vous fournir toutes sortes d'agrès de pêche, convenables aux plus jeunes comme aux plus vieux pêcheurs.

Cannes de pêche de ..... 10c à $25.00
Devidoirs, de ..... 15c à $10.00

Hameçons, puises, paniers, menes artificiels et toutes autres choses nécessaires pour faire la pêche à la Truite et au Doré, permise à cette saison.

T. COSTEN & CO., 1696 Rue Notre-Dame

Pour les Jeunes Ménages . . .

nous avons tous les ustensiles nécessaires pour la cuisine et beaucoup d'autres articles utiles dans la maison. Avec

$10.00

on peut acheter une grande quantité de ces articles, tous de première qualité et au plus bas prix du marché.

L. J. A. SURVEYER, Importateur Quincallier 6 rue St Laurent de porte de la rue Craig

CHAPEAUX

Rappelez-vous notre Motto
Nos Chapeaux sont les Meilleurs

Nous achetons directement des Manufacturiers. Nous vendons directement aux consommateurs.

Donc nous pouvons vous donner et nous vous donnons pour votre argent

40 p. c. Meilleure Valeur Qu'ailleurs

Nous avons reçu notre assortiment de CHAPEAUX DE PAILLE POUR L'ETE. Ce qu'il y a de plus beau et de plus élégant sur le marché.

Chas Desjardins & Cie., 1533-1541 Rue Ste-Catherine.

Le Café "Seal Brand" peut coûter un peu plus, la livre, que les cafés à "bon marché," mais sa force supérieure et sa qualité incomparable en font le café le moins dispendieux à la fin, sans parler d'une plus grande satisfaction.

En boites de 1 et 2 livres, cachetées.

Le Café "Seal Brand"

Chase & Sanborn, - Montreal.

46 mer. sam. j a o.

UNE DOUBLE EVASION

Deux jeunes détenus brulent la politesse aux gardiens de la Réforme.

L'UN EST REPRIS

Roméo Plouffe et Ernest Rioux, deux jeunes garçons internés à l'école de réforme, rue de Montigny, brûlaient la politesse à leur gardien, jeudi soir, pour jouir de l'air pur de la campagne.

Ils avaient habilement préparé leur évasion, comme le lecteur le verra par ce qui va suivre.

Vers dix heures, alors que leurs camarades reposaient dans le dortoir, Ernest Rioux, est allé demander à son gardien la clef du cabinet d'aisance, disant qu'il était sérieusement indisposé.

Le gardien acquiesça à sa prière, avec le plus grand plaisir, sans se douter, naturellement, que le jeune requérant lui jouerait un mauvais tour.

Heureux de posséder la clef libératrice, Ernest s'en fut trouver Roméo Plouffe, lui annonçant qu'il était temps de partir.

Alors, les deux copins descendirent, à pas de loups, dans la chapelle, d'où ils sortirent par une fenêtre. Ils étaient en liberté.

Quelle route prendre maintenant? On ne délibéra pas longtemps, et on prit le parti d'aller passer la nuit dans quelque parc du Bout de l'Ile.

Le lendemain matin, grand émoi à l'école de réforme, car deux pensionnaires étaient disparus, à la faveur des ténèbres, sans laisser leur adresse future.

Le bureau des détectives, prévenu de cette double disparition, dépêcha deux de ses plus fins limiers à la poursuite des jeunes fugitifs.

Les agents de sûreté Giguère et Laberge commencèrent à battre la campagne en tous sens, allant même jusqu'à Saint-Martin, où on leur avait dit qu'ils avaient été vus à la gare durant la journée. Malheureusement, les détectives n'étaient pas sur la bonne piste.

Ils rebroussèrent chemin, et en arrivant au Sault au Recollet, hier soir, ils y rencontrèrent un jeune homme qui ressemblait fort à Roméo Plouffe.

En effet, c'était bien lui, mais il avait enlevé de sa casquette et de ses habits le traditionnel galon rouge.

Les détectives l'invitèrent à continuer le voyage avec eux, et Roméo accepta sans se faire prier.

Il raconta aux agents de la sûreté qu'il avait passé la nuit avec Ernest Rioux, dans le parc d'Ahuntsic.

Quant à Ernest Rioux, il avait devancé son camarade, hier matin, et on le croit chez des parents en ville.

Sa famille demeure à Halifax.

Le jeune Roméo Plouffe a été conduit chez sa mère au Mile-End.

Les détectives sont sur les traces d'Ernest Rioux, et ils espèrent le trouver aujourd'hui.

LA LUTTE INUTILE

MALGRE LES PLUS COURAGEUX EFFORTS, POUR LUI ECHAPPER, LA MISERE ETREINT EFFROYABLEMENT UNE FAMILLE.

Hier matin, une pauvre femme avec trois jeunes enfants en bas âge arrivait du Nominingue et elle se présentait en pleurant au presbytère de St-Henri, où elle présenta à M. le curé Décarie une lettre de Dom André Moutet, curé de cet endroit.

Cette lettre est un récit navrant des malheurs et des épreuves qui ont assailli cette pauvre femme depuis plus d'un an qu'elle a perdu son mari.

Il y a huit ans, elle épousait à St-Henri de Montréal, un Français du nom de Xavier Franc. La piastre qu'il gagnait chaque jour à travailler pour le département de la voirie ne lui sembla plus suffisante pour faire aller le ménage. Il fut bientôt résolu d'aller s'établir sur un petit terrain que Franc possédait au Nominingue.

Un chantier en bois rond fut construit et les époux s'y installèrent.

Tout ce que le sol rendit suffit à peine pendant 7 longues années à la vie des époux Franc et de la famille qui leur était venue.

L'an dernier, le brave travailleur succombait à la peine et laissait pour tout héritage à sa femme cinq enfants en bas âge et sa terre qui n'était pas encore payée.

La veuve Franc se mit courageusement à l'œuvre mais la misère voire la tenait. Malgré les secours qu'elle reçut de ses compatissants voisins elle ne put réussir à subvenir aux besoins de sa famille. Elle prit la décision de revenir à Montréal pour demander du secours.

Le curé Décarie auquel la pauvre famille était adressée, renvoya la femme et ses enfants à M. A. Rivet, gérant de la Ferme Provinciale.

M. le curé était assuré que les misereux trouveraient là refuge et protection. En effet M. Rivet les accueillit avec bienveillance et il s'occupe activement aujourd'hui à placer les 3 petits garçons qui sont âgés respectivement de 1, 3 et 4 ans. Les familles qui voudraient faire une bonne œuvre, en adoptant ces orphelins, pourront s'adresser au Refuge, coin des rues Dorchester et Sanguinet. Mme Franc est une honnête jeune femme qui ne demande qu'à travailler pour gagner son existence et subvenir aux besoins de sa petite famille.

Les deux petites filles de l'infortunée veuve ont déjà été adoptées et placées dans un couvent par le Rev. Père André, curé du Nominingue.

Le cas de cette femme est aussi intéressant que pitoyable et il est certain que l'on voudra secourir cette infortunée.

PARLEMENT FEDERAL

OTTAWA, 9. — La Chambre a étudié d'importants crédits aujourd'hui. L'un des principaux est une somme de $80,700 pour un service de steamers entre Saint-Jean et Halifax ou l'un de ces deux ports et les Antilles et l'Amérique du Sud.

M. Ames, de Montréal, se plaint du service que l'on donne aux marchands de la Metropole. Il donne lecture d'une résolution du Corn Exchange, à l'effet que le service entre le Canada et les Indes Anglaises, n'était pas à la hauteur des besoins du commerce et que le gouvernement devrait accorder un octroi supplémentaire pour le prolonger des Provinces Maritimes à Montréal pendant l'été. Actuellement les steamers qui font ce service ne se rendent qu'à Halifax et St-John. Comme résultat, le trafic d'Ontario pour les Indes Occidentales passe par New-York. De plus les steamers chargés de ce service sur la ligne canadienne n'ont pas la vitesse des steamers de la ligne américaine. Par exemple les raffineurs de Montréal préfèrent pour cette raison, faire venir tous leurs produits par voie de New-York.

L'honorable M. Fielding déclare qu'un meilleur service coûterait beaucoup plus cher que la somme que le gouvernement accorde aujourd'hui. Le gouvernement pourrait en augmentant son subside se procurer les services des steamers "Campania" et "Lucania." Aujourd'hui, le Canada paie $65,700 pour ce service à MM. Pickford & Black; le gouvernement impérial accorde le même subside, afin que des communications soient maintenues entre le Canada et les iles des Indes Occidentales. Si le service était fait par de gros et rapides steamers, des arrêts ne pourraient être faits à plusieurs petites îles désignées par le gouvernement impérial. Le trafic de ces îles ne peut être laissé de côté. Les entrepreneurs pour ce service océanique voudraient aussi que les arrêts ne soient pas si nombreux dans les Indes Occidentes, afin de raccourcir la durée des voyages. Une demande à cet effet a été faite au gouvernement d'Angleterre, qui l'a refusée.

Au cours de la discussion, l'honorable M. Fielding déclare qu'il espère que sous peu sera établi le service de l'Atlantique, entre le Canada et le Mexique, dont le port d'été sera Montréal.

Ce crédit a été remis à plus tard pour plus amples renseignements.

DEPARTEMENT DU COMMERCE

Les estimés du département de Commerce ont alors été repris. Un item de $1.000 relatif à l'immigration chinoise à soulevé quelque discussion.

Le premier ministre a déclaré que les revenus de la taxe par tête imposée aux immigrants Chinois ont été l'an dernier de $1.700, et que trois Chinois seulement sont entrés dans le pays depuis l'imposition de la taxe, M. Foster fit remarquer que deux interprètes au prix de $1.800 par année, c'était peut-être trop pour l'admission de trois Chinois. Sir Wilfrid a répondu que d'autres Chinois arrivaient en franchise et avaient besoin d'interprètes.

Un crédit de $50.000 fut ensuite demandé par les agences commerciales.

Le gouvernement a des agences à Sydney, Melbourne, Cape Town, Paris, Leeds, Birmingham, Manchester, Yokohama, Christiana, Jamaica, St-Kitts, Antigua, Trinidad et Chicago. Ces agents font des rapports mensuels sur la situation commerciale de leurs localités, et ces rapports sont, paraît-il, très appréciés des journaux de Commerce et d'Association des Manufacturiers Canadiens.

L'item a été voté, ainsi qu'un autre de $11.000, pour paiement de primes sur le fer, l'acier, le plomb et le pétrole.

M. Ames demande pourquoi on n'a pas tenu compte des recommandations du Board of Trade de Montréal, au sujet de la nomination de MM. Carruthers et Metcalf, comme inspecteurs du grain.

Le premier ministre lui répondit que le gouvernement gardait sa discrétion de faire ses nominations lui-même et que les recommandations du Board of Trade de Montréal ne devaient pas être irrévocablement suivies.

Après une discussion sur une question d'étiquette et de courtoisie, l'incident fut clos et les nominations furent ratifiées.

Sur un vote, de $17,100 pour le triage du bois, le premier ministre expliqua que le trafic du bois diminuait dans la province de Québec, et qu'il serait sage de prendre les mesures nécessaires pour abolir les bureaux de ceux qui s'occupent de ce triage.

Le gouvernement a voté $2,000 pour la Société canadienne de prévention de la Tuberculose. La Chambre s'ajourna ensuite.

AU SENAT

Le bill de la Dominion Atlantic Railway Company a passé en troisième lecture.

Le bill de l'inspection des grains a passé en troisième lecture sans amendements.

Le bill de l'inspection des grains de semences passa en troisième lecture, avec quelques amendements dans la forme.

Sir Mackenzie Bowell parla d'un cablogramme du "Star" de Montréal, au sujet de la conférence coloniale, et dit qu'il ne contenait pas un mot de vrai.

Son assertion fut confirmée par Sir Richard Cartwright. Sir Wilfrid Laurier refusa du reste d'aborder toute question de tarif avant les élections générales anglaises.

COURRIER DE QUEBEC

LA LUTTE SYLVA-LAMOTHE

(Correspondance régulière)

QUEBEC, 10. — La lutte entre Sylva et Lamothe attirera une foule énorme à la salle Jacques-Cartier, lundi prochain.

BLAME

Le capitaine Thivierge qui était en charge du Pilot lors de l'accident arrivé près de St-Antoine, il y a une quinzaine de jours a été blâmé par la Compagnie de la Traverse de Québec et Lévis.

COLLISION

—L'automobile du Dr. Casgrain est venu en collision avec une voiture de place hier soir au coin des rues St-Jean et Côte du Palais.

L'automobile a subi des dommages qui sont peu considérables.

JUGEMENTS

En Cour de Pratique, les jugements suivants ont été rendus par Sir C. A. P. Pelletier :

Carbonneau vs Bélanger. — Action pour argent prêté. Jugement en faveur du demandeur pour $136.08 et les dépens.

Gagnon vs Thorn.—Jugement ordonnant au demandeur de signifier au défendeur un compte détaillé de $88.00, de la déclaration.

L'action de Dame Eugénie Hamel et vir, Auguste Hamel et al, et Hamel et al, mis en cause a été déboutée avec dépens par l'hon. Juge Larue.

L'hon. juge Langelier a donné gain de cause à la "People Bank of Halifax" vs Robitaille, pour un montant de billets promissoires de $1,700.

L'HON. M. TURGEON

se rendra à Honfleur pour assister aux fêtes données dans cette ville, par la Société Normande d'Etnographie et d'art populaire : Le Vieux Honfleur. Ces fêtes auront lieu les 13, 14 et 15 août prochain.

Les travaux de réparations au fort No 3, à Saint-Joseph de Lévis, marchent avec autant de rapidité qu'en temps d'élection, toute une équipe d'hommes y travaillent sans relâche.

ATTENTAT

Deux jeunes gens de notre ville, appartenant à des familles respectables, ont été obligés de se réfugier en territoire étranger à la suite d'un attentat ignominieux sur une fillette de 13 ans.

Le père, employé dans un de nos hôtels fashionables, entend poursuivre les fugitifs, même au-delà de la ligne 45e.

Le "Victorian" est parti, ce soir, ayant à son bord les délégués de la Canadien Manufacturers Association.

MM. Miggs et Picard de notre ville, ont pris passage à bord du steamer et se sont joints à leurs confrères pour le grand voyage expérimental qu'ils font.

—Le "Montréal" n'est arrivé ici qu'à 1.18 heure p.m. Il avait été retardé par la brume. Il n'est reparti de notre port qu'à 7.30 heures p.m.

FAUX BILLETS

Des faux billets de banque de $10.00 de la United States of America, sont en circulation dans notre ville depuis quelques jours.

Les détectives sont à l'œuvre pour trouver les filous.

PEU IMPORTE

Que votre rhume remonte à quelques jours ou à des années, peu importe; si vous suivez consciencieusement le traitement au BAUME RHUMAL, le célèbre spécifique français, vous rendra la santé. 89-2.

FRAPPEE PAR UN TRAMWAY

UNE FILLETTE COMMET UNE IMPRUDENCE QUI LUI COUTERA PROBABLEMENT LA VIE.

Une petite fille de neuf ans, Hilda, enfant de M. Roynston, domicilié au Parc Dominion, à Lachine, a été mortellement blessée, hier après-midi, par un tramway du Park & Island Railway, et les blessures qu'elle a reçues ne permettent pas aux médecins de l'hôpital Victoria, où elle a été transportée, d'avoir la certitude de lui conserver la vie.

La petite fille avait été envoyée par ses parents à l'épicerie du coin pour acheter les journaux du soir. En revenant, la bambine se mit à courir tout près du tramway qui filait dans la même direction qu'elle-même. A un moment donné, le char avant ralenti sa vitesse, fut dépassé de quelques pieds par la fillette. En courant elle ne s'aperçut pas qu'elle était plus près de la voie ferrée, et sans que le mécanicien put arrêter son véhicule, la petite fille fut frappée et violemment jetée sur le sol.

Quand on releva la pauvre petite victime on crut d'abord que la mort avait été instantanée.

Le Dr Martin, de Lachine, qui était au nombre des passagers, prodigua ses soins à l'enfant blessée, et il réussit à lui faire reprendre connaissance. Le maire Décarie, qui revenait de Montréal, s'empressa aussi près de la victime, et fit son possible pour assister le médecin.

L'ambulance de l'hôpital Victoria fut mandée sur les lieux de l'accident, et la jeune Hilda fut conduite à cette institution. Mme Roynston est au chevet de son enfant mourante.

A l'hôpital, ce matin, on nous a informé que l'état de la blessée est très critique, vu qu'elle souffre d'une fracture du crâne, mais on nous dit aussi qu'elle pourrait ne pas succomber à ses horribles blessures.

Cigarettes Egyptiennes "Royal"
15c, la boîte.

INSPECTION DU FLEUVE

L'hon. M. Préfontaine ministre de la Marine, est parti à 9 heures à bord du "Druid", pour aller faire l'inspection du fleuve jusqu'à Trois-Rivières.

Plusieurs députés accompagnent le ministre.

BUVEURS DE THE DU JAPON
— ESSAYEZ —
"SALADA"
Thé vert naturel de Ceylan.
— Le rival des Thés du Japon",
Il est délicieux—Economique—et pur.
En paquets Cachetes seulement, N'est jamais vendu a la mesure.
A OBTENU LA MEDAILLE D'OR A ST-LOUIS, 1904

Encore le Couteau
Nous avons mis le couteau dans nos prix pour notre Vente de Juin.

Etoffe à robe voile, drab, bleu royal, gris et noir	25c
Gants soie couleurs assorties	10c
Mousseline jolis dessins, 18c pour	9c
60 Doz. de ceintures à	5c
Formes de collets garnis avec braid, 15c pour	7½c
Colets en soie très jolis, 25c pour	12½c
Un job de rubans très larges, 2c, 3c et	4c
2000 Vgs de dentelles et insertions	5c
75 Doz. de violettes à, le paquet	5c
100 Roses et feuillages	10c
1 lot de fleurs assorties	19c
150 Douzaines de chemises négligées	39c
Corps en balbriggan, 25c, 35c	50c

EPICERIES DE CHOIX.

CE COUPON
avec $1.00 d'achat vous donnera droit $4.00 de Timbres Verts dans tous les Rayons, excepté l'épicerie, Lundi, Mardi et Mercredi de 8 à 11 a.m.

E. LAMY, LAMY & GELINAS.
1862 Rue Ste-Catherine. 1358 Rue St-Laurent.

COMMISSION DU PORT

LA REUNION D'HIER N'A PAS ETE MOUVEMENTEE

Séance peu importante, hier après-midi, à la commission du port.

L'on a adopté un rapport du comité des travaux, demandant que le comptable du département des ingénieurs reçoive instructions de préparer, à l'avenir, un état mensuel de tous les travaux qui se font dans le port, et de soumettre ensuite cet état au comité des travaux.

Ce dernier comité a aussi fait rapport qu'il avait pris connaissance des estimés de l'ingénieur Kennedy pour la complétion du nouveau quai aux sections 23 et 24, et qu'il recommandait l'adoption de ces estimés qui s'élèvent en tout à $5,726.00.

M. Doran a proposé que l'ingénieur en chef reçoive instructions de préparer les plans et les estimés pour la continuation du quai, à partir de la jetée Victoria jusqu'à la jetée Laurier. La motion a été adoptée.

Le comité des travaux recommande que des travaux soient faits sur le côté sud-est du bassin de la pointe du Moulin-à-Vent, le tout au coût de $149,000. Le rapport a été adopté, mais sujet à l'approbation du comité des finances.

Des journalistes de Washington seront, les 22 et 23 juin, les hôtes de l'association de la presse canadienne, et la commission mettra un de ses remorqueurs à la disposition des journalistes pour faire la visite du port.

Le ministre de la marine a transmis à la commission une résolution de la Chambre de commerce, disant qu'elle favorisait maintenant la construction d'entrepôts permanents à un seul étage de préférence aux entrepôts à deux étages.

Plusieurs commissaires ont exprimé leur surprise de ce changement d'opinion, et on doute fort que la résolution du comité spécial représente les vues de toute la Chambre.

FORESTIERS CADADIENS

Convention annuelle

La convention annuelle des Forestiers Canadiens aura lieu cette année, le 13 juin, à Gananoque, Ont., sous la présidence de M. J. H. Stewart, haut-chef.

Les délégués sont au nombre de 300, de tous les points du pays. On remarque parmi ceux de Montréal, MM. Clovis Laporte, avocat, A. E. Bissonnette, Ernest Lévesque, l'échevin Dagenais, L. P. St-Louis, l'avocat Duranleau, l'avocat Cordeau, Z. Normandin, M. Séguin, Dr Sylvestre, Dr Poitras, M. Lachapelle, Louis Paquet, R. Valiquette, Larivière, D. Charest, Dionne, A. Précourt, etc.

La convention procèdera au choix annuel des officiers supérieurs de l'ordre. L'élection qui soulève le plus d'intérêt est celle de vice-président. Les Canadiens-français estiment qu'ils ont droit au moins au second rang et ils comptent bien que la position de vice-président restera cette fois à un des leurs.

C'est M. Clovis Laporte, avocat, qui est le candidat canadien-français à ce poste d'honneur. M. Laporte a toutes les qualifications requises pour cela; il est mêlé depuis longtemps aux choses de la mutualité et il a déjà rempli avec distinction pendant plusieurs années les mêmes fonctions qu'on le presse de briguer encore aujourd'hui.

Ses nombreux amis comptent sur un succès certain.

La convention discutera les amendements à la constitution proposée en ces derniers temps.

La petite ville de Gananoque prépare une cordiale réception aux délégués des Forestiers Canadiens.

Les Forestiers Canadiens comptent aujourd'hui 60,000 membres et nulle société peut-être, plus que celle-là, n'a contribué à resserrer l'union entre les canadiens.

A QUEBEC

UN MATELOT A ETE TUE

(Correspondance spéciale.)

QUEBEC, 10.—Un matelot a été tué hier soir, vers les 10.30 heures, dans la cour de garage du chemin de fer Québec et Lac St-Jean. Il a été frappé par un char de fret, et horriblement mutilé.

Il a eu le crâne complètement défoncé. Son identité n'a pas encore été établie.

Cigarettes Egyptiennes "Royal,"
15c, la boîte.

M. L'ABBE LEPAILLEUR

A Ottawa

OTTAWA, 10.—M. le chanoine Lepailleur, de Montréal prononcera le sermon de circonstance à la grande fête de la société des Artisans d'Ottawa à la Basilique, le 2 juillet prochain.

Académie de musique de Québec

Les examens de concours de l'Académie de Musique de Québec auront lieu cette année à Montréal le 26 et le 27 de ce mois.

M. Fred. Pelletier, de la PATRIE, a été nommé membre du jury pour les examens de chant.

ALLEN'S LUNG BALSAM
(BAUME D'ALLEN)
guérira positivement
les TOUX, les RHUMES, le CROUP
Profondément enracinés.
Une bouteille de 25c. pour un simple rhume.
" " 50c. " " gros rhume.
" " $1.00 " " une toux, profondément enracinée.
En vente chez tous les pharmaciens.

Corsets élégants et légers pour les temps chauds — frais et hygiéniques, au PARIS KID GLOVE STORE, 2335 rue Ste-Catherine, Montréal.
mer jeud sam jno

Telephones a Longue Distance

La Compagnie de Téléphone Bell du Canada, Limitée, a prolongé ses lignes de L. D. jusqu'aux endroits suivants, et l'on peut maintenant communiquer directement avec ces bureaux :

Taux pour une conversation de 3 Minutes

Eastman's Springs, Ont.,	50c
St Prosper, Que.,	50c
Papineauville, Que.,	40c

886 for1

LE MAGASIN DE LA SATISFACTION
Prêts à commencer les affaires à 8 a.m. précises.
W. H. Scroggie
LIMITEE
RUES STE-CATHERINE, UNIVERSITE ET VICTORIA

75c, Salopettes d'Hommes pour 45c
ET LE COUPON CI-DESSOUS
Confectionnées en bon demi-bleu denim, renforcées depuis le sommet de la poche jusqu'aux genoux ; finies avec 5 poches, 2 en avant, 1 en arrière, 1 pour la mesure et une poche pour la bayette ; poches rivées ; à double couture partout. Véritables salopettes de 75c. Présentez le coupon ci-dessous et procurez-vous-en une paire pour seulement 45c

Ce coupon donne droit au porteur à une paire de salopettes, Marque Satisfaction pour 45c. La Patrie.

Véritables Bons Marchés en fait de Dentelles
Dentelles Valenciennes françaises et insertions de 1-2 à 1 1-2 pouce de largeur, pour robes en mousseline. Valeur régulière, 6 à 8c la verge. Lundi 5c
Insérions Orientales de couleur écrue, 10 patrons différents. Prix régulier, 15c à 25c. Lundi 5
Dentelle et insertions torchon, 1 à 3 pouces de largeur, ainsi dentelle et insertion torchon en toile, 3-4 à 1 3-4 pouce de largeur, lundi, la verge.
LA BALANCE DE NOS COUPONS DE DENTELLES ALLOVER, NUANCES DE BLANC, CREME, BEURRE ET PARIS. LUNDI MOITIE PRIX.

OFFRES SPECIALES DE 8 A. M. A 10 A. M. LUNDI,
et pour lesquelles aucune commande par la poste ou le téléphone ne sera acceptée.

39c COLLETS EN DENTELLE, 25c
Collets en dentelle guipure (forme ronde), couleur écrue, pour enfants. Régulier, 39c. Lundi, de 8 à 10 a.m. 25

$1.50 PANTOUFLES POUR 99c
Belles pantoufles en chevreau, bande à un bouton, avec boucle au cou-de-pied, semelles flexibles cousues à la main, talons cubains moyens, points 2 1-2 à 6. L'un de nos plus populaires styles à $1.50. Lundi de 8 à 10 a. m., prix spécial 99c

$5.50 COSTUMES-BLOUSES POUR DAMES, $3.98
Costumes-blouses en lustré blanc, de bonne qualité, effet de blouse ample, avec larges plis intérieurs ; manches gigot ; jupe plissée à 7 lés. Régulier, $5.50 ; lundi de 8 à 10 a. m. $3.98

35c CASSEROLES EN EMAIL, 19c
Lèchefrites en acier émaillé de la meilleure qualité, dans deux dimensions différentes. Régulier, 25c à 35c. Lundi, de 8 à 10 a. m., chacune 19c

64c DOUZ. DE JARRES A CONFITURES, 54c
Jarres gem de dimension d'une chopine, pour confitures, se ferment hermétiquement. Régulier, 64c la doz. Lundi de 8 à 10 heures a. m. 54

12 1-2 BOITE DE HARENGS, 8 1-3c
1 caisse contenant 12 douzaine de Harengs de Maconochie Bros., en toiles plates. Régulier 12 1-2c chacune ; lundi de 8 à 10 a.m. 8 1-3c

"JE SUIS ENTIEREMENT GUERI"

de mon ennuyeuse maladie. Je considère votre Ceinture Electrique comme l'une des merveilles du monde.

C'est vrai. Ma ceinture est l'une des merveilles du monde. Je PUIS GUERIR tous les cas que l'entreprends. Je n'ai jamais échoué jusqu'ici. Je ne le serai de la plus grande puissance qui soit sur terre pour VOUS guérir. Le courant électrique produit dans ma ceinture possède des QUALITES SPECIFIQUES ET PARTICULIERES, qui en font LA PLUS GRANDE FORCE CURATIVE de l'univers. Aucune autre n'agira aussi bien ou sera d'un avantage aussi IMMEDIAT pour votre cas. Les nerfs contrôlent la santé de tous les organes du corps. L'électricité, telle qu'appliquée par ma méthode particulière, renforce et reconstitue les centres nerveux, purifie le sang, et ENRAYE la maladie du système. Peu importe la nature de la maladie, ou le temps depuis lequel vous souffrez, une fois que je l'entreprends, vous SEREZ GUERI et guéri plus RAPIDEMENT, plus CERTAINEMENT et plus parfaitement que par toute autre méthode.

Le rhumatisme, la faiblesse, le mal de dos, la scrofule, l'indigestion, les hémorrhoïdes, la constipation, l'hydropisie, la maladie de vessie, la maladie du foie ne sont que quelques-unes des maladies que la Ceinture du Dr McDonald guérira promptement.

LISEZ CECI AVEC SOIN

Dr McDonald, 10 mai, 1905.
Cher monsieur, — Je suis entièrement guéri de mon ennuyeuse maladie. Je considère votre ceinture comme l'une des merveilles du monde. Je la recommanderai quand et partout où la chose sera possible. Je ne saurais la recommander trop fortement. Elle a agi exactement comme vous me l'aviez dit.
Sincèrement à vous,
LOUIS J. ESER, Eustic, Mich.
Ecrivez immédiatement en mentionnant votre cas. Je vous enverrai gratis mon beau livre contenant certaines informations très nécessaires. RAPPELEZ-VOUS que j'offre gratis, à toute personne responsable, ma remarquable ceinture A L'ESSAI DURANT 30 JOURS. C'est la plus forte épreuve que l'on puisse faire subir.

DR. A. J. McDONALD, 8 Rue Bleury Montréal
Consultations gratuites tous les jours de 9 a.m., à 5.30 p.m. et jusqu'à 9.30 p.m., le mercredi et le samedi. 90-1

Maison ARSENE LAMY
Coin St-Denis et Duluth

Incroyable Mais c'est Pourtant Vrai
Avec Timbres en Double dans tous les Departements, nos prix sont sans rival. Ne manquez donc pas de profiter de notre offre exceptionnelle pour la semaine prochaine

Jupes de robes en cachemire noires marines etc. Prix ordinaires $3.50, $4.50, $5.00, $6.00. Spécial $2.98
25 douzaines de ceintures en soie taffetas, toute nouvelle nuances, très spécial, chaque 25c
Gants noirs et couleurs unis et alourés avec fermoirs, très spécial 25c
10 pièces soies taffetas dans toutes les nuances noires et bleues, très spécial 25c
25 portières en damas de couleurs, valant $2.00. Spécial 98c
75 coupons de tapis tapestry vendu à 75 p. c. de réduction.
Chaussures Dongola pour hommes, valeur $3.50. Spécial $2.50
Chaussures pour dames, dernier style. Spécial $2.50
Fameuses chaussures marque Slater pour hommes et pour dames, de $3.50 à $5.00
500 pentures à ressort pour portes à mouche, valant 10c. Spécial 7 1-2
200 douzaines assiettes à soupe, pierre blanche, marque anglaise, valant $0.00. Spécial 75c

EPICERIES
2 caisses de bon thé Japon, valant 35c. Spécial, 5 lbs pour $1.00
2 grosses de sirop Goudron Dr Lambert, valant 35c. Spécial 25c
3 boîtes de lait condensé 25c

10 2 POUR 1 10
Timbres en double dans tous les Départements.

Mme J. Lessard rue Aqueduc

Je souffraits de terribles douleurs dorsales causées par la maladie des reins, mais elle fut guérie par les Pilules du Dr Chase pour les Reins et le foie.

Mme J. Lessard, 160, rue Aqueduc, Montréal, Qué., déclare : "La principale affection provenait du dos qui était très faible, et chaque fois que je me penchais, je pouvais à peine me redresser à cause de terribles douleurs qui me saisissaient à la chûte des reins. Croyant ma maladie causée par le dérangement des reins, je commençai un traitement avec les Pilules du Dr Chase pour les reins et le foie, et aujourd'hui, je suis de nouveau bien portante. Ce remède semble agir directement sur les reins et comme résultat il améliora ma santé en général. Les terribles douleurs dorsales sont entièrement disparues, et je suis vraiment forte et en parfaite santé."

Une pilule par dose, au coucher, et les Pilules du Dr Chase pour les reins et le foie assureront une action saine et régulière des reins, du foie et des intestins. 25c la boîte chez tous les marchands, ou d'Edmanson, Bates et Co., Toronto. 90-1b

VOULEZ-VOUS VOUS METTRE AU VERT ?
C'est la mode en ce moment en Angleterre de ne porter que du vert. Les tailleurs anglais ont décidé d'abolir le noir et de le remplacer partout par du vert. Un des élégants de Londres se promène en ce moment avec une série de verts dont voici la nomenclature : chapeau vert olive, habit vert Lincoln avec revers vert de mer, chemise vert pois, cravate vert épinard.
Après tout, le vert c'est l'espoir, vert est reposant pour les yeux et qu'il symbolise l'espérance, il doit reposant aussi pour le moral. Et il faut bien que la mode trouve du neuf, sans quoi elle ne serait pas mode.

Vieux Cœurs et Vieilles Choses

Les vieux coeurs ont été jeunes il y a bien longtemps de cela, mais les vieux coeurs disent encore leur chanson printanière.

Les vieux coeurs croient n'avoir pas subi l'atteinte des ans, et ils rêvent à l'éternelle durée de la joie amoureuse, pauvres vieilleries usées qui ne soupçonnent pas le peu de durée des bonheurs humains. Ils marchent dans la vie côte-à-cote, et leur un-tac va, va, incessant, agiter dans les vieilles poitrines les sentiments très jeunes de ces inlassables espérants !

Ils ont marché ainsi des ans et des ans sans jamais arrêter leur modulation tendre, et ils croient naivement à l'éternité des coeurs qui s'aiment. Pourquoi douteraient-ils de la joie infinie de leurs vies confondues, de leurs âmes unies ; pourquoi le doute étreindrait-il de sa serre cruelle cette espérance éperdue de la vie ?

Chut ! que rien ne trouble cette sérénité exquise des vieux coeurs rapprochés !

Mais soudain, dans cette espérance, une tristesse tombe, immense, dévastatrice, l'un des vieux coeurs s'est tu, sans être las de battre, tu à jamais ; doucement, doucement, il a ralenti son mouvement, et maintenant le tendre balancier ne remue plus ! C'est bien en vain que l'autre coeur pleure et supplie, tout est brisé....

La mort a brusquement arrêté le cœur de l'homme, laissant la femme seule, dans son isolement effroyable, seule avec la pensée des bonheurs qui ne reviendront plus, seule avec le souvenir de la vie d'amour. Seule !

Un frisson l'étreint et la brise ; elle appelle la mort, cette traîtresse qu'elle n'avait jamais crainte, et qui, perfidement lui avait ravi son plus cher bien. Mais c'est en vain tout cela, elle n'a pas fini sa route, et il lui faudra aller jusqu'au bout ! Cela lui paraît monstrueux de vivre loin de lui, le tant aimé, et elle croit à tout instant, que son vieux cœur à elle, va enfin s'arrêter !

Il marche, comme inconscient de cette douleur, obéissant à la grande voix qui lui crie : bat !

Battra-t-il longtemps ainsi, sans pitié pour la prière de la vieille isolée? Mystère!

Quoi donc aimer autour de soi?

Et les vieilles choses s'agitent et parlent enfin, réclamant une parcelle d'attention, de gratitude. Comment donc, on les oublierait, on les ignorerait-elles qui avaient suivi pas à pas, les vieux cœurs ? Est-ce que cela ne comptait pas leur existence de dévouement et de constance ? Les meubles parlaient tous à la fois, énumérant leurs droits à l'amitié et au respect.

—Te souvient-il,—disait une chaise branlante,—il m'a fait de ses mains, voulant m'offrir à toi, le premier anniversaire de votre mariage ? Tu fus bien heureuse en me recevant, et tiens tu posas ici là, même, tes lèvres de jeune femme aimée.....As-tu oublié ? ..

—Et moi, et moi ? —criait une table ancienne de sa voix grinçante,—je suis aussi son œuvre. Il voulut me faire très grande, afin qu'il y eut place autour de moi, pour tous les petits anges qui descendaient très vite du paradis bleu.

—Moi, — disait d'un accent plaintif, une chaise d'enfant, perdue dans un coin,—tu te rappelles avec quelle émotion, il me sculpta ? Tu surveillais son travail en lui souriant, car tous deux vous pensiez au chéri attendu.

Le vieux lit, la lourde commode, le chiffonnier antique, la grande armoire, tout cela parlait au cœur de la pauvre vieille, évoquant toute la vie, la chère belle vie heureuse.

Elle aurait voulu se renfermer dans une solitude, loin de tous, pour pleurer librement son bonheur défunt, entourée de tout ce qui lui rappelait l'existence d'amour...Mais ce n'était pas fini encore l'heure d'épreuve...

Et après le vieux cœur, les vieilles choses partirent une à une, emportant lambeau par lambeau les derniers vestiges de l'ancien bonheur. Triste, plus triste que la mort elle-même, la vieille femme se détacha de tout, ne voulant plus regarder dans sa vie meurtrie, lasse, elle qui n'avait jamais été fatiguée, lasse, oh ! combien !

Mais soudain sa douleur éclata. On emportait le beau buffet, celui même où le pauvre vieux, au temps de sa jeunesse, avait mis tout son art d'ouvrier. L'attristée eut un grand mouvement vers cette chose qui pour elle, avait une âme. Du milieu de sa douleur, une résignation monta, car on lui dit que ce cher témoin de son amour s'en allait dans un foyer jeune et artiste, où l'on apprécierait le travail fin des ciselures.

Comme une mère qui en se séparant de son petit est apaisée par la pensée qu'il sera heureux, même loin d'elle, la pauvre créature murmura :

—Cela me console, de savoir qu'il sera aimé !

Le mot naif et touchant résumait toute la délicate sensibilité du pauvre vieux cœur inconsolé dans sa tristesse de battre seul, après avoir longuement vibré à l'unisson du cher balancier d'amour...aujourd'hui muet.

Ah ! plaignons les bonheurs éteints, les cœurs désunis, à l'heure où la vie ne donne plus un espoir, où la mort seule est une douceur !

Madeleine

LE FICHU MARIE-ANTOINETTE

Nous voulons des encolures dégagées, les hauts cols montants sont tout à fait bannis pour l'instant, et connaissez-vous rien de plus gracieux qu'un fichu Marie-Antoinette coquettement jeté sur les épaules.

Il convient à toutes les tailles. Noué à la hauteur de la poitrine, il étoffe une personne mince et coupe un buste un peu trop long. Au contraire, il allongera une taille courte et dissimulera un léger embonpoint si les extrémités viennent se réunir à la ceinture ; ou encore celle-ci se croiseront, enserreront la taille et se noueront dans le dos ou les pans tomberont sur la jupe; ceci est bien jeune et je ne doute pas que nombre de mes lectrices ne se mettent bien vite à l'ouvrage pour se confectionner un joli fichu.

En quoi allez-vous le faire, mesdemoiselles?

Tout bonnement en tissu semblable à votre toilette si celle-ci est en linon, en mousseline, en batiste unie ou de fantaisie ou même en mousseline de laine. Au bord des volants vous ajouterez une petite dentelle: mignonne Valenciennes, guipure de fil, etc.

Il est essentiel que l'on emploie une étoffe légère; on peut donc faire un fichu que l'on mettra à volonté sur n'importe quelle toilette, ci celui-ci est en linon blanc ou bis, en gaze, en tulle uni ou en tulle point d'esprit; disons en passant que le tulle point d'esprit jouit cette saison d'une grande vogue; tulle blanc avec pois noirs ou tule noir avec pois blancs plaisent beaucoup tous deux, le tulle point d'esprit bis est très nouveau et bien seyant.

Pour un fichu très élégant on choisira de la gaze ou de la mousseline de soie et les volants seront formés d'une haute dentelle légère.

On peut tailler les fichus Marie-Antoinette de plusieurs façons; souvent ils sont en forme avec couture par derrière, mais la coupe la plus généralement adoptée, celle qui est la plus simple et d'une réussite certaine, est faite de la façon suivante:

Le fond est composé d'un morceau en forme d'ellipse ayant environ 1m. 20 de longueur et 6m. 45 de largeur au milieu; la largeur diminue progressivement pour que les extrémités forment des bouts pointus et arrondis.

Tout le fichu est entouré d'un volant plus ou moins haut (ayant au maximum 12 à 15 centimètres).

Lorsque le fichu est replié de façon que le volant du dessous dépasse légèrement celui du dessus, on a une garniture de deux volants qui est tout à fait charmante.

Selon le plus ou moins d'épaisseur du tissu, on donnera au volant une fois et demie à deux fois le contour du fichu, mais, si l'on met une petite dentelle, il faudra toujours la poser à plat soit au bord d'un minuscule ourlet, soit en roulant la mousseline par un point de surjet qui prendra la lisière de la dentelle.

On voit aussi des fichus Marie-Antoinette qui sont bordés de volants en forme, l'exécution en est certes plus difficile et nous ne trouvons pas que ces volants soient d'un bel effet mis à plat; mieux vaut les tailler en droit fil, ce sera plus vivement fait et plus joli aussi à notre avis.

DAISY.

UN BEAU TEINT fait toujours plaisir

L'ORIENTAL CREAM ou l'embellisseur Magique du Dr T. Félix Gouraud

Fait disparaître le teint basané, les boutons, taches de rousseurs, vers, malaises de la peau et tout ce qui peut porter atteinte à la beauté et cela sans qu'on s'aperçoive que l'on s'est servi de remède. Il a été essayé pendant 57 ans et est si inoffensif que nous avons pour certain qu'il est convenablement N'acceptez pas contrefaçon de nom semblable. Le Dr L. A. Sayre disait à une dame de lui faire son (une patiente) : "Comme vous vous en servirez, vous dames, je recommande la "Crème de Gouraud" comme la moins offensive de toutes les préparations pour la peau. Une bouteille envoyée tous les jours durera six mois. LA POUDRE SUBTILE GOURAUD enlève les pellicules sans détériorer la peau. En vente chez tous les pharmaciens et les marchands d'articles de toilette des Etats-Unis, du Canada et de l'Europe. Ecrivez pour avoir le catalogue et des témoignages donnant des informations complètes sur cette préparation, et mentionnez ce journal. FERD. T. HOPKINS, Prop., 37 Great Jones St., N. Y. m-j-s—jno

C'est le remède le plus extraordinaire qui ait jamais paru pour rendre la santé, donner des forces et guérir infailliblement toutes les maladies de la femme et de la jeune fille.

Remède du Dr Fred Demers

POUR LES FEMMES

dont l'usage fait disparaître constipation, beau mal, nervosité, palpitations, essoufflement, tous troubles mensuels, fleurs blanches, boutons dans la figure et procure un beau teint.

Prix, 50c la boite ; 3 pour $1.25

Si vous ne pouvez vous le procurer, écrivez au No 1157 rue St-Laurent, Montréal.

Consultations gratuites.

SIROP DU DR FRED DEMERS

Pour les enfants et les bébés est le meilleur.

j-s-jno

POILS FOLLETS

Enrayés par le Nouveau Principe

De Miracle

Il est meilleur que l'électricité, parce qu'il ne cicatrise pas ni ne produit une vieille croissance. Meilleur que les Rayons parce qu'il ne brûle, ne cicatrise ou ne paralyse pas les tissus sous la peau. Meilleur que les dépilatoires parce qu'il n'est pas empoisonné ; il ne causera donc pas l'empoisonnement du sang ou l'eczéma, ce qui arrive très souvent avec les dépilatoires et il ne brisera pas les poils follets, tout en augmentant la croissance. L'Electrolyse, les Rayons X ou les dépilatoires vous sont offerts sur la simple parole des opérateurs et des fabricants. DE MIRACLE ne l'est pas. C'est la seule méthode qui soit appuyée par les médecins, les chirurgiens, les dermatologistes, les journaux médicaux et les revues fameuses. DE MIRACLE sera envoyé par la poste à n'importe quelle adresse, sous enveloppe cachetée pour $1. Votre argent vous sera remis sûrement s'il n'accomplit pas ce que nous en disons.

Soyez envoyé gratis sous enveloppe cachetée, sur demande. Ecrivez aujourd'hui même. J'avoir, à DE MIRACLE CHEMICAL CO., 23 rue Queen, Ouest, Toronto.

En vente chez J. T. LYONS,

MAGASINS, 6 rue Bleury, 2453 rue Notre-Dame, Ouest; 1447 Ste-Catherine, coin angle des rues St-Laurent et Belmont, MONTREAL. sam jno

Le Secret de la PERFECTION DU BUSTE ET DE LA TAILLE

Envoyé Gratuitement

Le Système Corsine Français de Mde Thora pour développer le buste est un traitement domestique simple, garantit augmenter le buste de six pouces; il remplit aussi les parties creuses du cou et de la poitrine. Il est employé depuis plus de 20 ans par les principales artistes et les dames de la société. Livre contenant des renseignements complets envoyé gratuitement. Il est très bien illustré de dames photographiées avant et après avoir employé Corsine. Toute lettre absolument confidentielle. Incluez deux timbres et votre adresse.

Madame Thora Toilet Co., Toronto, Ont

LE ROYAUME DES FEMMES

ROBE BLACNHE EN MOUSSELINE BRODEE A LA MAIN. CEINTURE BLANCHE ET OMBRELLE DE SATIN MOIRE. (Photo Reutlinger, Paris)

PETITE CAUSERIE

Au Théâtre National.

M. Gauvreau, dont la générosité va sans cesse au devant de toutes les belles œuvres nationales, offre mercredi soir prochain, le 14 juin une représentation de gala au bénéfice de Mademoiselle Idola Saint-Jean.

Les artistes du National feront brillamment les choses, suivant leur très gracieuse habitude, et le directeur artistique, M. Fernand Dhavrol n'épargnera rien pour donner tout l'éclat possible à cette fête charmante.

Nous félicitons M. Gauvreau de son joli mouvement envers une artiste canadienne qui mérite à tous égards l'attention qu'on lui prodigue.

Et mercredi soir, au coquet théâtre National, il y aura toute une foule pour affirmer à M. Gauvreau et à ses artistes combien la cause de Mlle Saint-Jean est sympathique à tous.

Audition d'élèves.

J'ai assisté jeudi soir dernier à une très agréable soirée musicale donnée à la salle Karn, par les jeunes élèves de Mlle Caroline Racicot.

Le programme était composé avec ce goût très sûr qui dénote le profond sens musical du professeur, et de gentilles musiciennes ont exécuté ces jolies pièces avec un talent délicieux.

Mes sincères félicitations à Mlle Racicot dont j'ai eu plus d'une fois l'occasion d'apprécier les brillantes qualités musicales.

Sa dernière audition d'élèves prouve d'ailleurs ses hautes capacités de professeur, car chacune de ses élèves a justifié de façon ne ne peut plus gracieuse les mérites de son enseignement.

Pour les petits.

L'excursion annuelle organisée par les patrons de la Crèche, au profit de leur œuvre touchante, aura lieu jeudi, le 15 juin. Le vapeur Beaupré quittera le quai de la compagnie Richelieu et Ontario, dès huit heures du matin, en route pour Saint-Ours, où les excursionnistes passeront quelques heures agréables.

Cette excursion est placée sous le haut patronage de l'hon. M. Lomer Gouin, premier ministre de la province de Québec, et de M. Honoré Gervais, député de Saint-Jacques au Parlement fédéral.

Les billets sont à peu près tous vendus, et les personnes qui désirent des cabines feront bien de s'adresser sans délai à Mme Joseph Lamoureux, 344 rue Dorchester. Ce voyage sera extrêmement agréable à tous égards. Il y aura du chant superbe par Madame Desmarais, Mlles Payette, Boucher, Pepin, etc., le jeune artiste violoniste, M. Albert Chamberland se fera aussi entendre.

Le chant sera dirigé par Mademoiselle Mélina Bourque avec toute l'habileté que cette intelligente musicienne apporte toujours dans la préparation de ses chœurs. Mlle Luce Chamberland, jeune pianiste de grand talent accompagnera les chanteuses.

Comme on le voit, les patrons de la Crèche n'épargnent rien pour bien remplir le bas des chers petits enfants avec ces bons gros sous qui assurent le bien-être de ces êtres mignons et purs.

MADELEINE.

OUVRAGES DE FANTAISIE

BRODERIE DE MADERE

L'encadrement est à reporter sur la longueur de la lettre A à la lettre B dans les deux sens opposés. On emploiera ce dessein pour orner un service à thé; on l'exécutera sur toile fine blanche ou en couleur bon teint.

On prendra pour broder du coton C.-B. no. 40, 50, 60. On reporte de dessein sur l'étoffe en traits légers, qu'on bâtit sur de la toile cirée. Après avoir tracé les contours, on entaille avec des ciseaux fins le centre des œillets, puis on replie le tissu superflu sous les contours qui sont alors brodés avec des points serrés et solides. Les croisants et les reliefs sont fortement rembourrés, puis recouverts de points de feston serrés. Les roseces se travaillent au fil à dentelle.

L'encadrement pour taie d'oreiller dont nous reproduisons le dessein en grandeur naturelle se raccorde sur la longueur du point A au point B. On commence par reporter les contours du

dessein sur de la toile; on tend celle-ci sur de la moleskine ou du papier fort; on brode au point de feston sur un point devant fait au préalable. Les contours extérieurs sont ornés d'un feston à dents rondes, que l'on trace et que l'on remplit au point de feston. Dans les parties fines il faudra serrer le point davantage que dans les parties larges. Quand la broderie est terminée on retire le bâtis pour séparer la toile cirée de l'ouvrage et l'on découpe avec des ciseaux fins et pointus l'étoffe qui doit être ajourée.

COIN DE MOUCHOIR

La dent du bord est festonnée ; les motifs de fleurs qui sont à l'intérieur

sont brodés au plumetis avec du coton. On peut également se servir de ce dessin pour orner des taies de berceau, des objets de layette.

DENTELLE AU CROCHET

On prend du cordonnet C.-B. no. 25 écru et un crochet suisse no 5. Comme il est facile de s'en rendre compte, chaînettes formant dents ayant chacune 3 picots de chacun 3 mailles. Pour la tête de la dentelle, on fait 2 rangs de mailles basses serrées, puis 1 rang de barrettes simples à jour.

L'ART D'ETRE BELLE

Pour être jolie, mesdames, il faut, non seulement avoir un joli teint, mais il est nécessaire aussi que la peau soit veuve de tous ces petits défauts qui s'appellent: les rides, les poils follets, les boutons, les taches de rousseur, les tannes ou points noirs.

Aucun de ces défauts ne sauraient résister aux soins que nous allons vous indiquer très brièvement, mais très clairement. Il faut nécessairement de la persévérance en tout si l'on veut obtenir du succès. Un remède peut guérir dans certains cas, après quelques applications, mais très rarement. Les rides, ces vilains accusateurs de veilles, de peines, de troubles physiques ou moraux, peuvent disparaître

s'ils ne sont pas trop prononcées par le massage tel qu'indiqué par les vignettes d'aujourd'hui. Mais s'ils résistent à ce traitement, essayez la recette suivante: Suc d'oignons de lys, 60 gr.; miel surfin, 15 gr.; cire blanche, 30 gr.; eau de rose, 12 gr. Mettez une légère couche de cette pommade tous les deux soirs.

Les poils follets lorsqu'ils ne sont encore qu'à l'état de "soupçon" peuvent devenir invisibles en appliquant tous les soirs du protoxide d'hydrogène. Cette eau les fait pâlir. S'ils sont très épais, je vous conseillerais de vous servir de la crème épilatoire, recommandé par "Camille." Elle est inoffensive et produit d'excellents résultats.

Les boutons sont enlevés avec la recette suivante: Lanoline, 5 onces; huile d'amande, 5 onces ; soufre, 5 onces ; oxide de zinc, 2 1-2 onces; extrait de violettes, 10 gouttes. Appliquez sur chaque bouton le soir et le matin, lavez vous à l'eau chaude.

Pour les boutons noirs on les enlève avec la recette suivante: Teinture de savon vert, 2 onces; "Witch hazel" distillé, 2 onces. Appliquez pour quelques minutes sur les boutons et lavez à l'eau chaude.

Pour les taches de rousseur on recommande la lotion suivante: Acide citrique, 3 dr.; eau chaude, 11 onces ; borax, 2 dr.; pétales de roses rouges, 1 once; glycérine, 1 once. Dissolvez l'acide et le borax dans l'eau, ajoutez les pétales de rose, laissez tremper pendant une heure. Passez au tamis. Laissez reposer 24 heures, puis ajoutez la glycérine. Appliquez aussi souvent que possible.

Lorsque vous aurez fait disparaître tous ces défauts de peau, appliquez tous les deux jours un peu de crème d'orange. Elle adoucit et blanchit la peau.

Toutes ces recettes peuvent être préparées chez un bon pharmacien.

Je répondrai avec plaisir à toutes les demandes de renseignements en ce qui regarde ce département de la bonté et de la beauté.

NINON.

MADAME A LA CUISIME

Recettes demandées

DES MARINADES

AVIS.—On conservera pour l'hiver des gadelles, des petits pois verts, etc., en ayant soin, lors de la saison de les cueillir, de les mettre dans des bouteilles bien bouchées et cachetées.

CONSERVATION DES CORNICHONS.—On les prend bien verts, ni trop petits, ni trop gros, de belle venue ; on les brosse un à un pour enlever le poil rude qui les couvre, et on les blanchit légèrement leurs extrémités ; on les jette à mesure dans l'eau fraîche, pour les y laisser tremper pendant quelques heures ; faites bouillir du fort vinaigre, tirez vos cornichons de l'eau fraîche, égouttez-les, essuyez-les, rangez-les dans les vases destinés à les garder, avec des petits oignons pelés et blanchis, des branches d'estragon, quelques gousses d'ail, des poivres longs et pouteurs clous de girofle. Quelques personnes ajoutent de la pimprenelle, de la perce-pierre et un peu de sel ; versez votre vinaigre tout bouillant sur les cornichons, laissez-le refroidir à découvert, couvrir bouchez les vases et laissez-les reposer pendant trois jours; au bout de ce temps, vous en tirerez le vinaigre, le ferez bouillir de nouveau et le remettrez, en observant encore d'attendre qu'il ait refroidi pour boucher le vase ; répétez la même préparation une troisième fois, trois autres jours après.

Les petits concombres, cueillis en vert, se confisent de même. Dans quelques pays, on applique ce procédé à la conservation des aubergines et des choux-fleurs. Ces derniers se font blanchir au préalable, coupés en autant de morceaux qu'ils ont de petits pédoncules. On les mange crus.

Cornichons, capsoines, etc.—Faites tremper pendant vingt-quatre heures dans la saumure, comme pour les oignons ; ajoutez-y pêle-mêle gingembre, avec un petit morceau de perlasse; si on les aime piquants, on y ajoutera des piments. Les capucines, ainsi que les choux-fleurs, choux rouges, etc., se marinent de la même manière que ci-dessus, en mettant des épices à son goût ; même chose pour gousses de raves.

PETITS OIGNONS.—Epluchez-les, mettez-les vingt-quatre heures dans une saumure douce ; et les ayant retirés, jetez-les dans du bon vinaigre à ébullition, avec poivre de Cayenne, moutarde en graine, têtes de choux, gingembres, et un peu d'alun ; couvrez-les de feuilles de choux verts, et remuez la casserole pendant une demi-heure sur le feu, et les ayant retirés, couvrez-les.

DES CREMES, BLANCS-MANGES, ETC.

BLANC-MANGE.—Prenez quatre pieds de veau et mettez-les dans dix chopines d'eau, faites-les réduire à une pinte, écumez-les pendant qu'ils cuisent ; faites-les froidir et dégraissez-les bien ; séparez votre jus en deux, pour une chopine de jus mettez une chopine de lait, des amandes amères, de la cannelle, muscade et sucre à votre goût, laissez-le bouillir doucement jusqu'à ce qu'il ait pris le goût des épices, ensuite vous le retirez et le passez dans une flanelle, et le mettez refroidir dans votre moule.

(A suivre)

VINGT-DEUX MAGASINS SINGER

Dans la Province de Quebec à

MONTREAL
1497 rue Ste-Catherine
1908 rue Notre-Dame
2437 rue Ste-Catherine
2927 rue Notre-Dame
166 Rue St-Laurent
1862 Rue St-Laurent.
VICTORIAVILLE
Rue Notre-Dame
ST-JEROME
177 rue St-George
ST-JEAN
89 rue Richelieu
VALLEYFIELD
224 rue Victoria
SHERBROOKE
151 rue Wellington
SOREL
68 rue Augusta

CHICOUTIMI
Bloc Colozza, rue Racine
FRASERVILLE
Angle Lafontaine et Durocher.
LEVIS
35 Côte du Passage
THETFORD MINES
Rue Notre-Dame
TROIS-RIVIERES
31 rue Des Forges
QUEBEC
69 rue Crown
109 rue St-Jean
ST-HYACINTHE
47 rue St-François
HULL
172 Rue Albert
JOLIETTE
47 Rue Notre-Dame

Voyez l'Enseigne Singer

Quand vous avez besoin d'une machine à coudre ou d'accssoires, Aiguilles pour toutes marques de machines à coudre.

Machines à Coudre Louées ou Echangées

55-s-jno.

Poils Follets Enleves

"THORENE", le nouveau traitement, enlève les poils follets sûrement, sans danger et sans douleur. Pas d'acides ni autres ingrédients malfaisants. Toute dame ainsi affligée devrait employer le remède souverain, envoyé par la poste, scellé sûrement, $1.00. Adressez :

THE MADAM THORA TOILETTE CO.
Toronto, Canada.

MADAME MARIE

UNE TRANSFORMATION REGULIERE

De la vieillesse en Jeunesse et Beauté

Marques de la petite vérole, rides, boutons, malafres et tous les taches du visages sont enlevés au moyen de mon Art.

Poils follets enlevés permanemment. Tout traitement garanti. 2387 Rue Ste Catherine. Up 3079. 90-1

PAR LE MONDE ENTIER

DES MILLIERS DE MÈRES EMPLOIENT LE

SIROP DU DR CODERRE POUR LES ENFANTS

Dans toutes les MALADIES ENFANTINES, il faut bien admettre le fait que c'est une préparation émerite et qu'on n'en a pas exagéré l'utilité. C'est un calmant sûr et agréable pour la dentition des enfants et un remède prompt pour les troubles de de l'estomac et des intestins.

Les médecins et les nourrices professionnelles le recommandent.

Voyez à ce que la signature et le portrait du Dr Coderre soient sur l'enveloppe de chaque bouteille que vous achetez. Méfiez-vous des SIROPS préparés de manière à ressembler à celui du Dr Coderre.

Prix, 25c la bouteille, ou par la malle sur réception du prix.

Seuls Propriétaires, THE WINGATE CHEMICAL Co. Limited, Montréal, Canada

STANTON'S PAIN RELIEF,
Remède de famille pour usage interne et externe.

LE DERNIER LIVRE

Respectueusement dédié à M. A. A. Boucher.

On dit que Tennyson, le grand poète anglais,
Dont les chants inspirés charment toujours l'Empire,
Sur son lit d'agonie, à l'un de ses valets
Fit signe, en souriant, d'apporter son Shakspeare.

Le moribond ouvrit le volume au hasard,
Le feuilleta longtemps, distrait, sans y rien lire.
Enfin son œil errant s'arrêta sur CESAR...
Était-il conscient? Nul ne saurait le dire.

On aurait cru pourtant qu'il savourait ces vers,
Où le doigt du génie avait mis son empreinte,
Car d'instant en instant quelques lambeaux d'éclairs
Se rallumaient au fond de sa prunelle éteinte.

Plus d'une fois le pâle agonisant baisa
Les feuillets glorieux, qu'il semblait voir à peine,
Puis, refermant soudain le volume, il posa
Dessus sa main encore ferme, calme et sereine.

Cette main resta là jusqu'au suprême instant.
Où le monde, qu'avait si bien compris Shakespeare,
Et que le vieux disciple immortel aimait tant,
S'évanouit pour lui comme un accord de lyre.

Moi, le poète obscur, malgré tout mon amour
Pour l'œuvre sans rival dont Albion s'enivre,
Je voudrais, quand aura pâli mon dernier jour,
Tenir entre mes mains, un plus modeste livre.

Je voudrais, quand la mort réclamera son bien,
Quand je me sentirai sombrer dans son mystère,
Serrer contre mon cœur un humble paroissien
Qu'en mourrant me légua ma pauvre vieille mère.

Je voudrais, sous les yeux de tous ceux que j'aimais,
L'étreindre à mon côté comme on étreint une arme
Où couvrir de baisers pieux l'un des feuillets
Que cet ange mouilla tant de fois d'une larme.

Il me semble qu'avec cette relique en main,
Je verrais sans frayeur et sans désespérance
Tomber sur mon chevet la nuit sans lendemain,
Me sentant regardé par l'œil de la Clémence.

Il me semble que Dieu, qui se laisse toujours
Toucher par les soupirs d'une mère qui prie,
Permettrait que sa main indulgente et chérie
Effaçât les erreurs du livre de mes jours.

W. CHAPMAN.

REPONSES AUX Correspondants

MYOSOTIS — La chroniqueuse de "La Presse" est "Hélène Dumont". 2e Mes collègues seront charmés de votre flatteuse appréciation sur leur article. 3e Les amies doivent aller lui souhaiter la bienvenue, de l'annuaire de la main gauche. 5e Seulement entre intimes. 6e A la femme. 7e Avec l'Europe seulement. 8e Il n'y a que les teintures et elles ne sont nullement recommandables. 9e Pas durant un grand deuil. 10e Oui. 11e Les relever ; une légère pompadour en avant. 12e Oui, sans traîne. 13e Oui, encore trop jeune. 14e Oui. 15e Cela est indifférent. 16e Jamais en public. 17e La crème à la glace se mange avec une cuiller, ne le savez-vous pas encore? 18e Il doit le faire et elle peut accepter ou non. Non, jamais, une femme qui se respecte ne se laisse pas embrasser par le premier venu. 19e Cette question est un peu indiscrète et si j'avais passé le cap de la trentaine j'en serais très offensée. 20e Non. 21e Le blanc. 22e Oui. 23e Dans la rue. 24e Je ne le connais pas et je ne les lis jamais. 25e Oui, je puis vous l'expédier sur réception de soixante-quinze sous et trois timbres de deux sous pour frais de port. 26e Cela est indifférent. 27e Oui. 28e Trente sous, je crois. 29e Oui. Je vous prierais à Tarveny de ne pas m'adresser autant de questions à la fois. J'en ai passé quelques-unes qui étaient absolument inutiles, sinon ridicules.

UNE WOTTONNAISE — 1e D'une piastre à trois piastres. 2e Non. 3e Oui, mon père". 4e Oui.

PASCAL — Elle a bien agi.

AMEDEE A. — 1e Oui. 2e Brûlez-les avec du péroxide d'hydrogène et de l'eau de florida. 3e La mariée reçoit quelques jours après son retour puis remet les visites dans les quinze jours qui suivent ce jour de réception. 4e C'est à lui à le prendre. 5e Oui, mais pas seule si c'est le soir.

MIGNONNETTE EMBAUMEE — 1e On saine très simplement. 2e Consultez un coiffeur de l'endroit. 3e Légère pompadour ; en arrière on fait une tresse que l'on replie en deux pour l'attacher avec une boucle de ruban. 4e Non, et je recevrai ces notes avec plaisir. Elles doivent me parvenir le jeudi au plus tard.

ROSE-ALMA — Seul un professeur pourrait combler ce vide dans votre instruction. Je ne pourrais vous dire en détail, comme vous le désirez, les fautes de votre composition, je n'ai pas assez de temps libre. Lisez beaucoup, et des meilleurs auteurs français.

MELANCOLIQUE — 1e deux ans. 2e Le crêpe n'est pas nécessaire, mais vous pouvez en porter un peu pour les trois premiers mois. Le demi-deuil commence à la seconde année. 3e pendant la première année. Mais si vous apprenez le piano, vous pouvez pratiquer. 4e Non pas sous les circonstances présentes. 5e oui. Je déplore avec vous cette perte irréparable. Une bonne mère, c'est tout un monde de joie, de bonheur et d'amour, pour qui sait en apprécier l'inestimable prix.

OISEAU BLANC — 1e elles sont très jolies, légèrement bouffantes. Il n'est pas nécessaire de se servir de ces pompadours postiches. Peignez le dessous des cheveux en remontant, cela remplacera ces bourrures affreuses qui font tomber les cheveux. Si votre visage est rond, vous pouvez séparer vos cheveux au milieu, les ramener en arrière, les tresser et les attacher sur la nuque en forme de huit. 2e Je pourrais vous en expédier une au reçu d'une piastre et demie. Adressez à ma résidence privée, 880 C. Cadieux. 3e L'e peroxide d'hydrogène appliqué légèrement sur la coiffe le blanchit.

Stagiaire ENTRE DE W. — J'en publierai un au plutôt, si je puis en trouver.

CAROLINE. — Je ne pourrais vous conseiller sans connaître toutes les circonstances ainsi que votre âge. 1e Ne le donnez pas à moins d'être sa fiancée. 2e refusez. C'est une manière pour vous faire céder en vous disant que vous êtes froide. Il est mieux de passer, aux yeux de ces messieurs pour un iceberg, que pour un brasier trop ardent.

BERTHE. — Nous ne publions jamais de ce genre d'articles.

HENRI ETIE. — Je regrette de vous dire que cette poésie ne vaut rien. Elle est faite de réminiscences et de pontneufs me dit notre critique.

MARGUERITE. — Ce sont des clichés, de vieilles redites que vous avez rassemblés pour en faire une nouvelle n'imitez pas créez.

Mme ALPHONSE P. — La dose est de deux cuillers à soupe de l'eau avant chaque repas. On recommande aussi l'extrait de malt pendant le régime. 2e Je puis vous en expédier sur réception d'une piastre et trois timbres de deux sous.

J. DAMY — Je pourrai vous en faire parvenir un excellent sur réception d'une piastre et demie et dix sous pour frais de part. Adressez à ma résidence privée, 880 C. Cadieux.

HELENE. — Je vous l'ai expédiée.

ALLEMANDE-FRANÇAISE — Essayez le tonique au thé pour vos cheveux. Voici la formule :

Bay rum : 2 onces.
Glycerine : 2 onces.
Alcool : 2 onces.
Infusion de thé noir : 10 onces.

Mêlez et ajoutez quelques gouttes de parfum. Appliquez sur les cheveux tous les soirs. Cela les brunira. Vous écrivez très joliment le français et je vous en félicite.

LA REVEUSE — 1e Une robe en soie légère, noir et blanc, ou gris et blanc, ou mauve et blanc, serait très jolie. 2e Je ne pourrais pas le faire dans nos colonnes. Annoncez dans la page des petites annonces. 3e Essayez le Shampoo suivant :

Savon de castille blanc : 1 once.
Eau : 24 onces.
Potasse de carbone : 30 grains.
Borax : 120 grains.
Eau de cologne : 2 onces.
Bay rum : 2 onces.

F. M. — Adressez tout simplement à New-York. La lettre se rendra.

UNE CORRESPONDANTE — Vous avez oublié de signer — vous reconnaîtrez-vous ? 1e "Spring Song", de Mendelssohn, "Traumeri", de Schumann, "Hearts" et "Flowers", "Flower Song", "Amoureuse", "Valse", "Nordica", les valses de Chopin. Quant aux chansons, vous feriez mieux de vous adresser à un marchand de musique. 2e Oui. 3e Aux deux extrémités de la table. 4e Oui. 5e J'ai donné ces règles ici plus d'une fois. Elles sont trop longues pour les répéter de nouveau. Consultez un livre d'étiquette.

PETITE EXILEE. — 1e Oui, par carte. 2e Chez Rhéaume, rue St-Laurent. 3e Peut-être chez Granger, rue Notre-Dame. 4e Rue Ste - Catherine. Il est très joli dans sa nouvelle parure. 5e Il suffit de faire un dépot de trois piastres. Adressez à M. de Crevecœur, Bibliothèque Fraser, rue Dorchester, 6e. Non. 7e Le garçon le premier. 8e Dix sous l'once. 9e Le castille. 10e La recette pour faire disparaître les ognions :

Acide carbolique, 2 dr.
Teinture d'iodine, 2 dr.
Glycerine, 2 dr.

Appliquez tous les soirs. 11e Oui, je pourrais vous en expédier un sur réception d'une piastre et demie et dix sous pour frais de port. 12e Oui, chez M. Posey, rue Ste-Catherine. 13e Oui, si elle est très intime avec lui.

CHERCHEUR. — 1e Oui. 2e. ira si le père met une chambre à votre disposition.

HUMBLE VIOLETTE — 1e Attendez à votre retour et envoyez les deux cartes à l'adresse mentionnée par vous. 2e Oui. 3e Séparément!

M. E. G. — Informez-vous au bureau de poste et envoyez-moi de nouveau votre adresse. 1e De l'eau froide si vous n'en avez pas d'autre. 2e Oui, avant.

GASPESIENNE — Votre petit article revèle une nature poétique, enthousiaste et parfois rêveuse. Mais la forme laisse beaucoup à désirer. Lisez beaucoup et étudiez les maîtres.

GABRIELLE — 1e Je n'ai pas compris cette question. Expliquez la plus clairement. 2e New-York tout simplement. 3e Voici une recette pour coller la porcelaine, le verre, le marbre, etc. On fait ramollir une quantité quelconque de colle de poisson dans de l'eau pure, puis on en le fait dissoudre à une douce chaleur dans de l'esprit de vin. Prenant alors 60 centigrammes de cette dissolution, on y ajoute 50 centigrammes de gomme ammoniaque et 20 centigrammes de résine - mastic, qu'on a fait fondre à part dans 12 grammes d'alcool. Enfin, on agite bien le mélange pour qu'il soit homogène, on le met dans des flacons bouchés avec soin. Ce ciment sert à coller la porcelaine, la faïence, le verre, le cristal, etc. Pour l'employer on fait chauffer les parties à réunir dans de l'eau chaude, on les enduit d'une mince couche de la composition, qu'on a préalablement ramollie au bain-marie, puis, les tenant serrées l'une contre l'autre, on les plonge quelques instants dans de l'eau froide. 4e Oui et c'est l'aîné de ses fils (duc de York) qui a pris ce titre. 5e Non fe il n'y a que les marchands à cet effet qui puissent faire ce travail avec succès. 6e Je n'ai pas le temps de vous composer une adresse. 8e Oui, la soie de toutes les sortes dans de jolies teintes, sera très portée.

IGNORANT — 1e Oui, mon père. 2e Elle entre ayant son père à gauche et sort avec son mari à sa gauche. 3e C'est à vous à en parler à son père dès maintenant.

HEUREUSE VILLAGEOISE — 1e Oui. 2e Lui dire que vous faites une collection de cartes postales et que cela vous ferait plaisir d'en échanger avec lui. 3e Oui. Non, c'est le bon âge. 4e Le Victoria, Avenue des Pins.

LIONEL CIPRIT — 1e Non. 2e Non, si vous êtes fiancés à un autre. 3e Le supérieur. 4e Seulement de son fiancé.

BLEU — Je n'ai pas compris le premier mot de votre pseudo. J'espère que vous vous reconnaîtrez. 4e Pour l'été il y a de charmantes toilettes de mousseline blanche ou de nuances pâles. Elles sont toutes garnies de valenciennes — insertion et dentelle — ou de broderie. La broderie anglaise est la plus en vogue. 2e Oui. 3e Les cheveux bouffants en avant et retenus en arrière par une boucle de ruban large. 4e Oui, mais elles ne conviennent qu'avec les toilettes très habillées.

AMOUREUX DE C. — 1e Demandez à un ami de vous la présenter. 2e Lorsqu'il n'y a pas d'autre moyen de la connaître. 3e Oui, mais ce sont ses qualités physiques seulement que l'on admire. Il y a des personnes qui plaisent à première vue, mais dont le caractère ne convient guère au nôtre lorsque nous les connaissons. Bonne chance.

AVIS

Les correspondants sont priés d'affranchir leurs lettres.

Celles qui ne le seront pas prendront le chemin du panier. Tel a été le sort de deux missives : l'une venant de Québec et l'autre de Lauzon.

CAMILLE.

A LA CAMPAGNE

QUATRE heures—A.X... Sur la terrasse de l'hôtel à la mode. Beaucoup de va et vient. Les messieurs fument, lisent les journaux. Les mamans papotent, rient en savourant des glaces.

Marie, nonchalamment étendue dans un hamac, rêve... Rose et Louise avec de grands chapeaux bergère, ombrelles, sont prêtes pour une excursion. Jeanne, dans une élégante toilette dernier cri, tient un livre qu'elle ne lit pas.....

Louise. — (très haut à Marie). — Dis donc, miss "Nébuleuse", tu viens avec nous ?

Marie—(qui n'a pas compris) Comment ?...

Louise—(A part). Elle ne m'a pas entendue—.

Descends un peu sur la terre, éternelle rêveuse. Tu nous accompagnes à la Pointe ?

Marie—Avec qui ?

Jeanne—Nous trois, Louise, Rose et moi.

Louise.—(regardant Rose), j'ai bien peur qu'elle ne soit pas de la partie, Mademoiselle Rosette...

Jeanne—Et pourquoi ? Elle a l'habitude de venir avec nous.

Louise—Elle a sa robe vert nil...

Jeanne. — Ça n'est pas un obstacle

Louise. — Tu ne sais donc pas...Cette robe-là, ... c'est M. Guy.....

Jeanne—! ! !

Louise. — Il arrive ce soir par le train de cinq heures... Tu ne les as pas vus au club, dimanche dernier. Ils ont valsé ensemble tout le temps. Il lui a dit, paraît-il, que dans cette toilette-là, elle était à croquer, alors, tu comprends.....

Jeanne. — Elle va la porter tout l'été, pour sûr.

Marie. — Elle aime M. Guy, je parie.....

Louise. — Je ne sais pas, mais en tout cas elle ne le laisse pas de loin. Le pauvre homme, toutes les femmes se le disputent. Il se croit si beau ...

Jeanne. — Il n'est pas mal.

Marie—Tu n'as pas remarqué ses yeux....

Louise. — Il m'ennuie, moi, votre M. Guy, avec ses jolis yeux, son joli nez, ses jolis pieds..... Venez-vous?

Marie—(indécise). Il fait chaud pour marcher si loin.

Jeanne—(Qui n'a plus du tout envie de sortir). C'est vrai, je n'y avais pas songé. (Regardant l'heure). Nous ne serons pas de retour pour cinq heures. Nous n'aurons pas le temps de nous habiller pour dîner.

Marie—Et puis, il y a tant de petites bêtes désagréables dans le bois, les moustiques, les sauterelles.....

Louise—(désappointée). Elles ne te mangeront pas les sauterelles, ne crains rien. C'est amusant ça, moi qui comptais tant sur ma petite promenade. Il fait si bon à la Pointe.—Nous aurions choisi un endroit bien frais, bien.

Jeanne—(l'interrompant). Tu deviens poétique en vérité. Tu trouves ça gai, toi, de te faire brûler par le soleil et de te faire dévorer par les mouches...

Là, va changer de coiffure. Nous irons au train de cinq heures. Il y a un tas de jeunes gens chics, qui descendent. Nous ferons de l'œil à M. Guy. Ce que Rose va rager.

Marie—Moi, je mets ma robe cerise. Elle va mieux au teint.

Louise.—(moqueuse). Oui, ton teint de rose et de lys. N'oublie pas ta voilette, ni ton ombrelle. On peut rencontrer des petites bêtes. Et puis les coups de soleil sont dangereux, ça gâterait ta fraîche "complexion".

Jeanne—Je monte à ma chambre, à tout à l'heure...

On va s'amuser.

Marie— Oui, Paul arrive aussi ce soir... Hâte-toi, il est près de cinq heures...

Louise—(A part). Ma pauvre promenade manquée. C'est toujours comme ça... C'est d'un gai ici....

Elles se sauvent en riant. Chacune du côté de sa chambre.

—o—

"Ça n'est plus comme autrefois. Que ces terriens deviennent drôles! C'est étonnant comme les hommes changent", se dit le soleil, là-haut, en brandant sa tête jaune.

Tu as raison, mon vieil ami. Tout change; on doit dire tout s'améliore, tout progresse. Tu n'es plus le roi, on t'a supplanté, même chez ce que tu aimes le mieux: Ta campagne. On n'y va plus pour jouir de toi, des grands arbres que tu habilles d'un si beau vert, des jolies fleurs que tu fais rire dans les champs.

On se dirige maintenant vers les places d'eau les plus en vogue, où il y a beaucoup de monde. Madame peut y étaler trois nouvelles toilettes par jour. On danse au club, très tard la nuit, sous l'œil indulgent de ta pâle compagne, la lune.

Ne sois pas assez indiscret, mon cher, ces lendemains de bal, pour entrer dans la chambre de ces gentes mondaines et y semer des points d'or partout. Tu serais fort mal reçu. On n'a audience qu'à midi chez ces jolies fatiguées.

Ah! la campagne, de nos jours, avec ses gens chic, ses hôtels à la mode, ses danses, ces potins, je la trouve assommante. (Et je ne suis pas la seule. Qu'en dites-vous, messieurs les maris)?

Vive la vraie campagne, celle que le Progrès n'a pas encore gâtée; où les oiseaux jasent comme des petites filles dans les arbres touffus; où les fleurs ont des parfums qui grisent; où les ruisseaux sont plus bavards que... des avocats; là où le soleil vous prend tout entier dans un grand rayon d'or!!

8 juin 05.

Mireille

MGR RACICOT A VALLEYFIED

SA GRANDEUR VA RENDRE SES HOMMAGES A Mgr EMARD, QUI EST L'OBJET DE TROIS BELLES FETES, CETTE SEMAINE.

(Correspondance spéciale)

VALLEYFIELD, 10—L'imposante cérémonie de la première communion a eu lieu jeudi, à la cathédrale, Mgr Emard a d'abord administré le sacrement de confirmation avant la messe. Au-delà de 150 enfants ont fait leur première communion, et ont été reçus cette après-midi du scapulaire du Mont-Carmel.

—Il y a eu une magnifique séance de donnée hier après-midi par les élèves du couvent de Jésus-Marie, en l'honneur du 13me anniversaire de la consécration épiscopale de Sa Grandeur Mgr Emard.

Jeudi soir, Mgr Emard a administré la confirmation à Bellerive. Il était accompagné de Mgr Racicot qui était arrivé par le train du soir et a chanté le salut.

Mgr Racicot est venu rendre visite à Mgr Emard qui est l'objet de belles fêtes, cette semaine.

Il y a 29 ans aujourd'hui que Mgr Emard a été ordonné prêtre.

M. LE CHANOINE MARTIN

A Saint-Joseph du Lac

(Correspondance spéciale)

ST-JOSEPH DU LAC, 10 — M. le chanoine Martin est arrivé ici hier. Il préparera les enfants qui recevront le sacrement de confirmation, lors de la visite pastorale de Mgr l'archevêque de Montréal, le 28 juin.

ANTIKOR LAURENCE

Sûr, efficace, inoffensif. N'acceptez pas de substitut. Partout 25c. je

LES PREMIERES COMMUNIONS

Comme un défilé de lis blancs,
Venant d'idéales vallées,
Elles vont à petits pas lents
Les communiantes voilées.

Les cloches sonnent joyeusement, voilà venir la longue théorie des jeunes filles en blanc; c'est pour elles que le soleil recouvre de voiles blonds les coteaux éveillés à la vie; pour elles que le fleuve a des méandres bleus au creux des prairies; pour elles, qui ressentent, aujourd'hui, les ineffables sensations de l'âme; pour elles seules, que se multiplient les aspects de la nature, qu'elle semble incliner vers elles ses branches fleuries que les anges ont, pour elles, recouvertes, cette nuit, d'une neige de pétales blancs.

La venue des beaux jours nous est, tous les ans, annoncée par les voiles blancs des premières communiantes sillonnant les rues des villes et les routes des campagnes, en apportant, avec la pensée pieuse de la première étape de la vie chrétienne, l'allégresse de l'été tout proche.

Toutes blanches dans leurs robes immaculée et légères, les unes, très graves et les yeux baissés, les autres, très gaies et rieuses, elles entrent sous le porche.

Des fleurs et partout des lumières. L'orgue chante, l'encens brûle, parfume l'air, elles s'agenouillent pieusement, l'office commence, les fillettes s'absorbent dans leurs innocentes méditations; les mères ont le doux orgueil de voir que leurs chéries réunissent, dans la parure du premier jour de bonheur, une grande simplicité, beaucoup de grâce.

D'abord, un brouhaha de chaises inévitable dans une foule même recueillie, chacune veut voir sa fille, si douce, si pieuse aujourd'hui. Puis, le silence..., le recueillement, on n'entend plus que la petite cloche de l'enfant de chœur qui teinte doucement d'abord, puis d'un son cristallin plus vif, annonce le moment de la suprême joie.

Une voix sonore et grave entonne:

Le ciel a visité la terre

Sous la lumière des cierges, dans leur vaporeuse toilette blanche, les jeunes filles aux yeux baissés apparaissent comme un bouquet de fleurs, idéalement blanches, qui s'offrent au Seigneur.

Blondes et brunes donnent à Dieu leur premier sourire idéal de vierge.

Quoi qu'en puissent penser quelques esprits forts ou se disant tels, le besoin de divinité est dans toute créature humaine, elle y revient toujours sous quelque forme qu'elle apparaisse, et, dans ces yeux innocents qui ne savent encore pas pleurer, de douces larmes coulent cependant, qui purifient bien des maux, et qui sont, comme une offrande à Dieu, d'une onde pure qui lave les souillures d'autrui.—("Gaulois")

Ils Sortaient l'Un Après l'Autre

Souffrit de Clous pendant Six Mois.

M. Elie Braizeaux, Meadowside Station, Ont. raconte sa guerison des Clous par

Burdock Blood Bitters

Il dit: "Au printemps de 1889, je souffris continuellement de clous — l'un venant après l'autre durant près de six mois. Je souffris terriblement et j'étais dans une très mauvaise condition. En août, j'eus une bouteille de Burdock Blood Bitters et je commençai à me sentir mieux après l'avoir prise. Je continuai jusqu'à ce que j'en eusse pris cinq bouteilles et je puis dire en toute vérité que j'ai été guéri et que je le suis demeuré toujours depuis. Je n'ai pas eu le moindre signe d'un clou."

Il n'y a rien comme Burdock Blood Bitters pour le mauvais sang, les clous, boutons, dyspepsie, indigestion ou tout trouble provenant de l'Estomac, du Foie, des Intestins ou du Sang.

LES JEUNES MARIEES

Doivent tout particulièrement veiller sur leur santé.

C'est au début de son ménage que la femme a le plus besoin de posséder la plénitude de ses forces. A ce moment un changement radical s'opère dans son existence. Ses devoirs sont multiples. Elle assume de graves obligations. Tout le bonheur futur dépend d'elle en grande partie. Pour se créer un foyer, l'homme sérieux choisit toujours, de préférence, une personne robuste et bien vigoureuse.

Comment se fait-il que tant de jeunes femmes, aussitôt après leur mariage, perdent bien vite cette mine extérieure qui resplendissait de grâce et de santé ?

Le mari est bientôt désillusionné. La jeune épouse désenchantée, si elle ne le regrette pas déjà, elle songe du moins beaucoup à son passé exempt de bien des ennuis et des troubles qui surgissent maintenant à chaque jour.

Il peut y avoir de l'union et même beaucoup d'amour dans ce nouveau ménage qui, pourtant, n'est pas heureux.

Qu'est-ce à dire?

Ah ! si vous étudiez ce cas de plus près, vous verriez tout de suite que, neuf fois sur dix, c'est la pauvre petite femme qui pêche. Nous voulons dire que son état de santé n'est pas ce qu'il devrait être. Le plus souvent, c'est par négligence, car nous ne voulons pas taxer d'ignorance celles qui entrent dans la vie à deux.

Dans l'effusion des premiers enthousiasmes elles oublient qu'au début de cette carrière si différente pour elles, il y a de grandes précautions à prendre pour sauvegarder leur santé.

Elles doivent compenser abondamment pour le surcroit de forces qu'elles ont maintenant à déployer, pour faire face aux nouvelles fonctions qu'elles ont à remplir.

La besogne est, sans doute, plus considérable qu'auparavant, les travaux plus forçants et les occupations plus sédentaires. Il importe donc aux jeunes femmes de réagir contre ce surplus de dépenses physiques.

C'est le moment par excellence de se tonifier. Renforcez vos nerfs et tonifiez vos membres. Enrichissez votre sang et purifiez-le. Régularisez tout votre système en prenant de ces merveilleuses Pilules Rouges.

Il y a quelque temps, une mère très sage et prudente, en donnait douze boîtes en cadeau de noces à sa fille. Ce présent assez original en somme était tout de même bien imaginé et très pratique surtout.

Madame Joseph Carrière n'a pas eu cette même chance, aussi voyez ce qui lui advint :

"Peu de temps après mon mariage, je fus prise de débilité. Cela dégénéra bientôt en un mal général. En effet, pendant deux ans j'ai enduré de terribles douleurs par tout le corps. J'avais de fréquents étourdissements, je me sentais toujours à bout de forces. Les oreilles me bourdonnaient la plupart du temps. Les points me dévoraient et mon estomac se délabrait chaque jour davantage. Tous les remèdes que j'essayai antécédemment furent de nul effet. Mais sitôt que je commençai à prendre des Pilules Rouges, je sentis beaucoup de soulagement. Aussi, j'allai bientôt consulter les Médecins Spécialistes de la Cie Chimique Franco-Américaine. Ceux-ci me firent suivre un bon traitement, et six boîtes en tout de Pilules Rouges finirent par me remettre complètement. J'atteste donc que les Pilules Rouges m'ont formellement bien guérie de cette grande faiblesse qui m'avait déjà rendue anémique. Depuis que j'ai cessé de prendre de ces Pilules, ma santé se maintient toujours excellente. Je me serais évité bien des ennuis et des peines si j'eus pensé plus tôt que les Pilules Rouges avaient bien en effet toutes les vertus qu'on leur réclame. On n'en pourra jamais dire trop. J'ajoute avec reconnaissance, mon nom à la liste des personnes qui se plaisent à en reconnaître et proclamer les bienfaits."—Dame Joseph Carrière, 62 rue Poupart, Montréal.

MADAME J. CARRIERE
62 Poupart, Montréal.

Consultations gratuites, verbales ou écrites, au No 274 rue Saint-Denis, Montréal, par les Médecins Spécialistes de la Cie Chimique Franco Américaine.

Les Pilules Rouges sont à vendre chez tous les marchands de remèdes. Nous les envoyons aussi, par la malle, sur réception du prix, 50c la boîte ou $2.50 six boîtes. Adressez toujours: CIE CHIMIQUE FRANCO-AMERICAINE, 274 rue Saint-Denis, Montréal.

MARCHANDISES DE LA SAISON

TROIS facteurs prééminents dans notre Système d'Affaires Postales sont : les soins donnés au choix des marchandises commandées par vous ; la vitesse avec laquelle elles sont expédiées ; notre devise toujours en vigueur : " argent retourné si pas satisfait des marchandises envoyées " Notre seule politique est de l'honnêteté et de l'exactitude dans chacune de nos transactions.

Comprenez bien qu'aucun homme ni magasin ne peut maintenir la faveur publique d'une façon efficace sans la gagner et la mériter. L'explication n'est jamais loin à chercher ; ici c'est un sentiment constant, de seconde nature parmi le peuple, que des qualités honnêtes, des bas prix, des représentations véritables et un regard attentif pour les droits et les intérêts de tous ses clients, font de la T. Eaton Co., Limited, la meilleure et la place la plus sûre à qui confier vos ordres.

VOITURES D'ENFANTS

Donnez à vos bébés plusieurs heures par jour dans le plein air et le soleil, pour qu'ils deviennent des hommes et des femmes forts et vigoureux. Nos voitures d'enfants sont spacieuses, confortables et luxueuses et les prix ne pourraient être battus. Nous en avons à partir de $6.65 à..... **$25.00**

Notre "Leader" est fournie de ressorts d'auto, garnie à l'intérieur de peluche de soie, les roues avec bandes de caoutchouc ; un magnifique parasol, comme représenté pourvue d'un frein et d'une jolie courroie. Le tout très léger et solide. UN PRIX SPECIAL..... **$15.00**

CADEAUX DE NOCE

C'est le moment de donner des cadeaux. Notre rayon de bijouteries et argenteries est un des plus grands points de distribution d'argenterie en détail du pays. Nos prix sont incomparablement bas, par conséquent les affaires immenses.

Que pensez-vous d'un superbe service à thé, en argent satin, 5 pièces, longueur du plateau 14 pouces, bord sculpté, les pièces dorées à l'intérieur, gravure artistique. Le tout d'une qualité extra supérieure, argent de 6 plaques ; portant notre garantie. Pour un mois..... **$14.00**

Un complet d'argenterie de table en 42 pièces, comprenant couteaux de table, dessert et à viande ; fourchettes de table, dessert et à viande ; cuillères à soupe, à dessert et à thé. Le tout en argent de 6 plaques. Pour un mois..... **$17.75**
Avec étui de cuir..... **$25.25**

TORONTO | THE T. EATON Co. LIMITED | CANADA

MARQUE DE COMMERCE
MERIDEN
B·COMPANY
SUR L'ARGENTERIE
LA PLUS DURABLE

Rod. Carrière Opticien Refractionniste

Diplomé du Collège d'Optique et Philadelphie. Instituteur d'Optique au Collège de Pharmacie de Montréal Opticien à l'Hotel-Dieu.

Essai de la vue avec les instruments les plus modernes

TEL BELL, EST 2237

1741 STE-CATHERINE, Entre St-Denis et Sanguinet De 1 heure à 8.30

A l'Hotel-Dieu tous les jours de 9.30 à 4 heures. **MONTREAL**

VOTRE ENFANT A LES JAMBES CROCHES

Voyez immédiatement à les faire redresser sans douleurs. Nous fabriquons toutes sortes d'appareils pour difformité de quelque nature que ce soit.

Membres Artificiels, Bandag es Herniaire, Bas Elastiques. Prix Modérés

C. MARTIN,
Successeur de F. CROSS
36 CRAIG EST, Près St-Laurent.

Un sur trois buveurs de café en moyenne

A quelque maladie causé par son usage.
Demandez-leur.
Ils deviennent mieux s'ils ne sont pas " Allés trop loin " lorsqu'il mettent de coté le

CAFE

et font usage de

POSTUM

VOUS LE POSEZ VOUS-MEME

Le Papier WINDOWPHANIE est apprecie par toutes les Dames pour la decoration des fenetres.

C'est un papier transparent imitant les vitraux d'art de couleurs si coûteux.
Il est appliqué sur la vitre avec un peu de colle de fleur, rien de plus.
Il est fabriqué en rouleaux de 18 pouces de large et vendu de 50c à 90c la verge.
Il cache toute vue gênante du dehors.
Il peut être lavé indéfiniment après avoir passé une légère couche de vernis.
Cette manière peu coûteuse de décorer les fenêtres, enrichit et donne un ton artistique à l'office, à la chambre, au cabinet de bain pour lesquels il est généralement employé.
Des échantillons sont envoyés gratuitement sur demande.

N. S. Valiquette LIMITED
1547-55 rue Ste-Catherine.
Agents pour les Celebres Bibliotheques Globe Wernicke.

COPYRIGHTED CASH 10 PREMIUM OF THE ADVERTISING CO. NOT TRANSFERABLE

Demandez à vos Marchands de Nouveautés, Epiciers, Bouchers, Marchands de Chaussures, etc., les

Timbres d'Or

La seule compagnie de Timbres qui donne des primes pour $25.00, $50.00, $100.00, et meubliez vos maisons gratis.

Primes
$25.00—Chaises, Cadres, Sets à Limonades, Lampes, Statuettes, Horloges, etc.
$50.00—Tables, Chaises, Horloges, Sets de Lavemains, Cadres, Argenteries, etc.
$100.00—Sofas, Porte-chapeaux, grands Miroirs, Chaises, Couchettes en fer, etc., Morris, Horloges, Plumes, Tables à desservir, Tables de salle à diner, etc. Au-dessus de 1,000 cadeaux au choix.

Exigez les Timbres d'Or. Visitez nos bureaux.
THE CASH PREMIUM ADVERTISING CO., 812 Rue Ste-Catherine
Coin Rue Fullum. MONTREAL.

1459 Ste Catherine
Vallières

Specialités pour Lundi et Mardi

25 doz blouses en lawn blanc, bien finies, avec remplis et manches gigot. Valant $1.25 pour	75c
15 doz. blouses blanches en lawn avec 4 rangs de broderies en avant et remplis en arrière, manches nouvelles. Prix rég. $1.75, pour..	$1.25
Soie Japonaise couleur et noir, valant 25 cents pour	19c
Soie Massaline carreautée et rayée valant 60c, pour	39c
Etoffe à robes Crépoline, grand choix de couleurs, valant 90c. Lundi et mardi	69c
20 pièces Eolienne de soie, couleurs assorties, toujours vendue $1.00, Lundi et Mardi	69c
Jolis parasols blancs et couleurs, pour enfants. Valant 75c. Lundi et mardi	50c

Parasols noirs et couleurs pour Dame, un grand choix et grande réduction pour Lundi et Mardi

TEMPERATURE

Toronto 10

Chaud avec quelques averses locales aujourd'hui et demain.

Les chiffres de la température nous sont fournis par la "Optical & Engineer's Supply Co", 1628 rue Notre-Dame.

Aujourd'hui maximum	73
Même date l'an dernier	75
Aujourd'hui minimum	50
Même date l'an dernier	49

NOTES DE LA TEMPERATURE

Les conditions générales de la température sont d'une nature plus estivale et une température plus élevée est indiquée dans beaucoup d'endroits.

CALENDRIER

DEMAIN, DIMANCHE, 11 JUIN, 1905

Fête du jour.—Pentecôte.
Lev. du soleil 4.11 h. Lev. de la lune 1.08 s.
Coucher " 7.47 h. Coucher " 0.52 m.
Longueur du jour 15.36 h.

PHASES DE LA LUNE

Premier quartier, le 10, à 8.11 h. du matin.
Pleine lune, le 17 à 0. h. 57 du matin.
Dernier quartier, le 24, à 2.52 h. du soir.
Nouvelle lune, le 2 juillet à 0.56 du soir.

LA LECON

La très nette admission par Sir Wilfrid Laurier qu'en amendant la clause 16, il a amoindri les droits garantis aux catholiques par la rédaction originaire de l'Acte d'Autonomie, ne nous apprend rien de neuf. Elle nous met face à face avec la vérité — avec une vérité qui mérite l'attention des meilleurs esprits de notre race.

La leçon que les événements et la majorité parlementaire des deux partis politiques nous donnent, nous servira-t-elle, nous éveillera-t-elle?

L'un des défauts, l'une des faiblesses de notre nationalité sont de ne pas agir à temps, de manquer de prévoyance—d'avoir trop d'esprit de parti, et pas assez d'esprit public.

Le moyen le plus certain de se corriger de ses défauts, est de les reconnaître.

LE PARC LAFONTAINE

La délégation civique, qui a eu hier une entrevue avec le ministre de la milice à Ottawa, est revenue à Montréal avec la certitude que le projet de construire une école militaire au parc Lafontaine a été abandonné.

Nous transmettons avec plaisir cette bonne nouvelle à nos lecteurs, aux mères de famille de la partie Est qui se sont jointes à nous pour protester contre la mauvaise action que les autorités militaires voulaient commettre.

L'idée de couvrir de casernes le plus beau square de Montréal était vraiment trop absurde pour avoir quelque suite pratique.

Le Parc Lafontaine restera donc tout entier à nos enfants, à nos femmes, — aux bonnes et nombreuses familles de la partie Est qui ont besoin d'air pur et de repos.

Réjouissons-nous ensemble de la grande victoire que nous venons de remporter!

LE CORPS CONSTABULAIRE

LE CHEF DEMANDE UNE AUGMENTATION DES SALAIRES ET DU NOMBRE DES HOMMES

Le chef Campeau vient de terminer son rapport annuel, le premier qu'il présentera sur l'organisation qu'il dirige.

Le chef fait plusieurs suggestions qui seront l'objet d'une étude sérieuse de la part de la commission. Mentionnons entre autres choses l'interdiction aux mineurs de la cigarette et de l'accès des théâtres, l'imposition d'un permis aux maisons de refuge, pour permettre à la police de contrôler la présence de gens peu avouables qui les fréquentent quelques fois, le droit d'entrer sans mandat dans les maisons où il se fait du tapage, le droit de vendre au bénéfice de la police les objets volés et non réclamés au bout d'un certain laps de temps.

Le rapport demande aussi que le corps constabulaire soit augmenté de 75 hommes et que tous les salaires soient augmentés.

Pour la durée et le confort
LES BRETELLES PRESIDENT
En vente partout.
152-jno

L'ENQUETE EST CLOSE

La déposition de M. McCaskill termine la preuve dans l'affaire Sclater.

LES AVEUX

(De notre envoyé spécial.)

TROIS RIVIERES, 10.— La séance d'hier après-midi a été, sans contredit, la plus intéressante de toutes celles qui ont été tenues dans le courant de la semaine.

En effet, l'importante question de la confession de Mme Sclater au chef Mc Caskill a été discutée avec le plus grand talent par Mtre Tourigny, le représentant de la Couronne d'un côté, et Mtres J. A. Comeau, Glass et Greenshields pour la défense.

Les défenseurs de Mme Sclater avaient emporté presqu'une bibliothèque pour appuyer leurs prétentions.

A l'ouverture de la cour, Mtre Tourigny pose la question suivante au chef McCaskill, appelé à continuer son témoignage, commencé dans l'avant-midi:

Voulez-vous nous dire, M. le détective, quelle conversation vous avez tenue, le 10 mars, avec l'accusée, Mme Sclater à l'hôtel de Longis de Grands-Piles, demande l'avocat de la Couronne, Mtre Tourigny.

Cette question n'était pas posée que Mtre Comeau se lève pour poser une objection.

La bataille pressentie d'ailleurs par le nombreux auditoire allait commencer.

M. le magistrat enquêteur Désilets demande à Mtre Comeau ce qu'il a à dire.

Avant que le témoin réponde à la question poser par mon savant confrère, le représentant de la couronne, il me semble que le tribunal doit se demander si toutes les questions posées par le détectif McCaskill, ont été comprises par l'accusée, je prétends, contenue Mtre Comeau, que du moment qu'il y a le moindre doute que l'accusée n'a pas compris, qu'elle n'a pas été suffisamment mise sur ses gardes et que la confession n'a pas été entièrement libre et volontaire, il est du devoir du magistrat de ne pas admettre la preuve de confession ou admission faite par l'accusée, et dans ce cas, le doute est en faveur de l'accusée et non pas en faveur de la couronne.

Lorsqu'il s'élève un doute sur le poids de toute la preuve mise devant la cour, à l'enquête préliminaire, le doute doit être interprété en faveur de la couronne, mais il convient de faire une grande distinction entre les deux cas.

Lorsqu'il s'agit, pour le magistrat enquêteur de décider sur la question d'admissibilité de la confession dans ce cas, le doute doit être interprété en faveur de l'accusée. C'est là conclut Mtre Comeau l'esprit de la loi criminelle et de la jurisprudence.

Si l'on permet la question sans réserve, j'y vois un grand danger.

Le détective McCaskill entre l'enquête préliminaire et le procès en supposait que le savant magistrat renvoie l'accusée subir son procès, peut disparaître. Dans ce cas, il resterait les paroles de M. McCaskill et au procès, il ne pourrait être questionné.

Mtre Comeau cite une décision du juge Choquet, de Montréal, dans laquelle le juge Choquet a prétendu qu'on ne devait pas permettre la preuve de confession quand il y avait un doute sur l'admissibilité de cette preuve.

Mtre Comeau prétend ensuite que le détective McCaskill n'a prononcé qu'une phrase en français devant sa cliente, que tout le reste du temps, il s'est exprimé en anglais, langue que la prisonnière comprend plus imparfaitement que le français.

C'est en anglais qu'il a mis Mme Sclater sur ses gardes et il a admis devant le tribunal que l'accusée n'était pas intelligente.

Tout prouve, d'ailleurs, ajoute Mtre Comeau, que la prisonnière n'a pas été mis suffisamment sur ses gardes et qu'elle n'a pas compris suffisamment la portée des avertissements que lui donnait M. McCaskill. En conséquence la confession qu'elle a pu faire n'a pu être libre et volontaire comme le veut la loi.

Mtre Greenshields abonde dans le sens de son collègue, puis il cite plusieurs autorités pour démontrer qu'un policier n'a pas le droit de poser des questions aux prisonniers pour leur arracher des aveux ou confessions.

Mtre Tourigny répond que le détective McCaskill avait le droit de recueillir la confession de la femme Sclater après l'avoir mise sur ses gardes.

Mtre Greenshields déclare alors qu'il s'objecte à l'admission de toute preuve faite par le chef McCaskill et à toutes déclarations qu'aurait pu faire l'accusée, le 10 et le 11 mars, dernier, attendu que ces déclarations ont été faites en réponse aux questions du détective McCaskill, un employé du gouvernement.

Le président du tribunal renvoie l'objection, comme étant prématurée à cette phase de la preuve.

En réponse aux questions de Mtre. Tourigny, le chef McCaskill parle ainsi:

"En arrivant dans la pièce où se trouvait Madame Sclater, je me suis fait connaître à elle et je lui ai demandé de répéter ce qu'elle avait dit au coroner, la veille.

"Elle répondit que son mari étant sorti depuis un certain temps, le dimanche après-midi, 5 mars, elle avait prié McCraw d'aller voir où il était et ce qui se passait.

McCraw sort t et trois minutes plus tard il revenait en disant que son mari était mort. Elle ajouta qu'elle était convaincue que son mari s'était suicidé.

Mme Sclater ajouta que son mari n'avait jamais manifesté l'intention de se tuer.

—Je dis alors à Mme Secater, continue le témoin, qu'elle savait beaucoup plus qu'elle ne voulait le dire au sujet de la mort de son mari.

La prisonnière a alors déclaré que c'était McCrae qui avait tué son mari, parce qu'il voulait la débarrasser de lui. C'est elle qui a dit à McCrae où se trouvaient le revolver et les cartouches. Le samedi, 4 mars, McCrae lui a déclaré qu'il tuerait Sclater à la première occasion.

Le chef McCaskill dit que M. Lafontaine, agent du Pacifique, et le constable Beaulieu de Trois-Rivières, ont entendu la même confession de la part de l'accusée.

Dans une circonstance Mme Sclater a parlé des relations criminelles qu'elle avait eues avec McCrae. Ce dernier devait l'épouser après la mort de son mari.

Mtre Greenshields transquestionne longuement le témoin puis la couronne déclare son enquête close. Le président du tribunal ajourne ensuite l'enquête au 26 juin, pour entendre les plaidoiries des avocats de la Couronne et de la défense.

A MAISONNEUVE

LE TERMINAL EST MIS SUR LE MEME PIED QUE LA COMPAGNIE DES TRAMWAYS.

Il y a eu hier soir une assemblée spéciale du conseil de ville de Maisonneuve pour discuter les changements apporter au contrat de la ville avec le Terminal.

Il s'agissait de savoir, si l'on placerait le Terminal sur le même pied que la compagnie des Tramways, et mercredi dernier, il avait été décidé de le faire, à condition que le Terminal enlèverait ses rails sur la 2me avenue et sur la rue Adam, mais il n'avait pas été prévue que le Terminal conserverait ses privilèges sur ces deux rues.

L'échevin Michaud s'est prononcé contre la conservation par le chemin de fer sde ses privilèges sur ces rues et proposa que le contrat fut accordé à condition que le Terminal renoncerait à tous ses droits et privilèges sur l'avenue et la rue Adam.

Le vote fut pris et donna quatre voix contre trois, le maire votant contre la proposition de M. Michaud. Le vote fut ensuite pris sur la proposition d'autoriser le maire à signer le contrat avec le Terminal aux conditions mentionnées mercredi et donna aussi quatre voix pour cette proposition contre trois, le maire votant avec la majorité.

Après l'assemblée, le maire Reed et M. Mullarkey signèrent le contrat qui met fin, espère-t-on, à la lutte entre les deux compagnies.

—Olivier Carrier, de Lévis, a été victime de la fureur d'une vache qui lui a infligé des blessures sérieuses à la jambe. Il a été transporté à l'Hôtel-Dieu.

—o—

Les compagnons d'armes du sergent W. Pugh, ont donné un dîner en son honneur, hier soir, à l'occasion de son départ pour l'Angleterre comme membre du "Bisley."

LE PARC LAFONTAINE ET L'ILE SAINTE-HELENE

Le Ministre de la Milice se déclare prêt à en céder la propriété à la ville

Le maire Laporte est revenu hier avec la délégation d'échevins nommée pour aller à Ottawa rencontrer Sir Frederick Borden, ministre de la milice, au sujet du site de l'école militaire à Montréal. Les sénateurs L. O. David, Beique, Dandurand et Casgrain présentèrent au ministre de la milice la délégation qui se composait des échevins Vallières, Dagenais, Robillard, Couture, Bastien, Sadler, Nelson et Lavallée ainsi que du maire Laporte.

La délégation est revenue enchantée de son interview avec le ministre de la milice. Ce dernier dévoila ses plans aux délégués. Il est décidé de céder à la ville, toute la partie Est du Parc Lafontaine, de façon à ce que la ville soit bel et bien propriétaire du tout. Le gouvernement se réservera cependant un droit sur la partie à l'est de la rue Panet pour les parades et manœuvres militaires qui n'ont lieu qué deux ou trois jours par année; à part cela, tout le Parc Lafontaine doit être consacré au public. Il faudrait environ 200 acres de terre pour fonder une école militaire convenable, et comme cette partie du parc Lafontaine ne mesure qu'une trentaine d'acres, le gouvernement n'y songe pas du tout.

Cependant, le ministre a ajouté qu'il était loin d'être satisfait de l'usage qu'on faisait ordinairement de la partie Est du Parc Lafontaine. On s'en sert comme dépotoire de neige et pour toutes autres fins; aussi le ministre suggère-t-il que la ville et le gouvernement aient le contrôle de cette partie, à l'avenir, afin que de tels abus ne se répètent pas.

Le ministre est également consentant de vendre l'île Sainte-Hélène à la ville et il croit que $200,000 serait un prix raisonnable. Il se rendra cependant à la décision des arbitres, nommés par la ville et par le gouvernement, au sujet du prix. Le ministre demande aussi qu'on réserve, sans l'entourer d'aucune façon ou en interdire l'accès au public, une certaine partie de terrain pour y placer une batterie ou deux en cas de besoin; tout ce que le ministre demande, c'est que la ville ne construise rien sur cette partie réservée. Le ministre de la milice a dit que ces nouveaux projets n'avaient pas encore été soumis au gouvernement mais qu'ils le seraient à la prochaine occasion et que la ville de Montréal en serait prévenue en temps et lieu.

La délégation est très satisfaite de ces projets d'entente.

ASSOCIATION ST-JEAN-BAPTISTE

LA DIVISION OUEST PRENDRA PART A LA PROCESSION GENERALE

Il y a eu hier soir dans la salle de l'hôtel de ville de Ste-Cunégonde, une assemblée de la division Ouest de l'association St-Jean-Baptiste, sous la présidence de M. W. David, président de la section Ste-Cunégonde et président général de la division.

Remarqués parmi les personnes présentes, MM. J. H. Naulé, président de la section St-Joseph, P. St-Pierre, président de la section St-Charles, J. B. Brault, président de la section Ste-Elizabeth, G. Martineau, M. Raby, Jos. St-Jean, N. Robillard, O. Hurteau, J. B. Bélanger, J. B. Poirier, Judes Thibault, commandant général et J. A. Poirier, secrétaire général.

Après que le secrétaire eut donné lecture du rapport des différentes sections sur le fonctionnement des sociétés de bienfaisance, on décida que la division Ouest sortirait en corps le 24 juin pour prendre part à la célébration de la fête nationale. L'engagement d'une musique a été laissé à un comité qui fera rapport aux séances du 14 et du 21 juin. La nomination d'un petit St-Jean-Baptiste dépendait d'un concours et c'est la section Ste-Cunégonde qui l'a gagné. Elle nommera l'enfant ces jours-ci.

La procession de la division se ralliera à l'angle des rues Napoléon et Notre-Dame et passera par les rues Notre-Dame, des Inspecteurs, Lagauchetière et de la Cathédrale.

Les autres questions seront réglées aux prochaines réunions.

AUTOUR D'UN TESTAMENT

M. PETER GILLESPIE ATTAQUE LA VALIDITE DU TESTAMENT DE SA MERE

M. Peter Gillespie, de la maison William et Gillespie, attaque le testament de feu Mme Euphémie Melville, sa mère, par le ministère de Mtres Demers et de Lorimier.

M. Peter Gillespie met en cause les héritiers de feu David Kay, le légataire universel ainsi que les bénéficiaires de legs particuliers.

Le demandeur allègue que par un premier testament, sa mère lui avait légué l'universalité de ses biens. A la mort de sa mère il découvrit qu'elle avait fait un testament postérieur, le 6 septembre 1901, devant Mtres Dunton et Cox, notaires, par lequel elle instituait M. David Kay son légataire universel et outre qu'elle créait des legs particuliers M.D.Kay est mort intestat le 8 mars 1904. MM. John Kay, Mlle Pullea et le demandeur, son cousin, ont été appelés à recevoir la succession de David Kay.

Les légataires particuliers sont David Kay, $2,000, église presbytérienne St-Paul, $1,000, Wm. Ewart, Gillespi, fils du demandeur, $1,000, la Société St-André, $500, Mlle Sarah Spiers, une amie, $500, M. John Gillespie Jones, $500.

M. Gillespie allègue qu'au moment où elle fit ce second testament, sa mère ne possédait pas l'usage de ses facultés mentales et qu'elle fut circonvenue par M. David Kay, son agent d'affaires et son parent.

M. Gillespie déclare qu'aussitôt après avoir pris connaissance du testament, il avertit M. Kay qu'il en attaquerait la validité devant les tribunaux. M. Kay lui a dit de n'en rien faire, qu'il lui cèderait ses biens. M. Kay, mort en 1904, n'a pu donner suite à son projet. C'est pourquoi l'action a été intentée contre ses héritiers. Le demandeur n'a pas l'intention de faire annuler les legs particuliers qu'il respectera. La succession est d'environ $15,000.

MGR BRUCHESI A ST-AUGUSTIN

ST-AUGUSTIN, 10— Contrairement à ce qu'a annoncé un journal du soir, Monseigneur l'archevêque de Montréal n'est pas arrivé ici, hier soir. Il est arrivé ce matin, vers neuf heures, de St-Eustache.

M. le curé n'ayant pas de presbytère pour le recevoir, Monseigneur partira cet après-midi. Notre presbytère incendié au mois de mars, sera reconstruit sous le plus bref délai. Il n'y a aucun différend.

DRAME DES CHAUDIERES

Le mystère de la lettre trouvée avec un chapeau de femme au bord de la rivière à Hull

M. V. G.

OTTAWA, 10. — Il ne semble plus rester de doute qu'une tragédie a eu lieu à la rivière Chaudière mercredi soir, et que "M. V. G." a réalisé son projet et mettre fin au procès de sa vie dans le tourbillonnement des eaux de la Chaudière.

La lumière fut faite sur cette affaire hier après-midi, par l'arrivée dans cette ville de M. J. E. Gobeil, d'Angers, un village sur la ligne de la rive nord du C. P. R. pas éloigné de Buckingham, et sa positive identification de la chatelaine comme ayant été à la propriété de sa femme, et la lettre comme étant de son écriture. Les lettres

"M. V. G."

sont les initiales de sa femme, Marie Vina Goulet.

Conformément à ce que dit M. Gobeil, qui est un commis-voyageur pour Gold Sharpley & Muir, de Brantford, il quitta la maison mercredi, retournant jeudi. Dans le train il lut dans un journal l'histoire de la découverte du chapeau, de la châtelaine et de la lettre, mais ce ne fut pas avant son arrivée à la maison et la découverte qu'il y fit

D'UNE LETTRE DE SA FEMME

lui demandant pardon pour l'acte qu'elle allait commettre, qu'il eût soupçon qu'elle était la personne à qui se rapportait l'histoire en question.

La lettre, à la première page, indiquait une pensée confuse, et se lisait en partie, comme suit

"Mon cher bon mari, ton espoir, ta foi, ton amour, seront perdus pour toujours et tu réaliseras que je suis indigne de toi. Je ne te pardonnes et que tu oublis, l'acte désespéré que je vais commettre pour mettre fin à mon existence".

Puis la lettre réfère à des événements récents, à une promenade en voiture et elle continue :—"Il y a longtemps que je suis pas sortie. J'ai cru pouvoir, j'ai cru que je pouvais tenter de mettre fin à mon découragement en faisant une promenade en voiture, et tu vois ce qu'il en résulte". "La voiture est maintenant à la boutique pour subir des réparations, je revins à la maison convaincue que si je devais me rendre responsable de ma mort je ne devais pas risquer la vie des autres en faisant une promenade dans la voiture à laquelle serait attelé le gris, lequel est dangereux. Ida joua de l'orgue et les ombres du soir tombent. La tristesse règne, et dans mon cœur sonne comme un glas. Ja m'ennuie tant.

MARIE VINA GOBEIL

Mercredi matin avant de venir à la ville Madame Gobeil téléphona à son beau-père, qu'elle se rendait à Ottawa le matin même et de ne pas être surpris si elle n'était pas de retour le soir. M. Gobeil ne peut expliquer l'acte désespéré de sa femme que par une crise de découragement déterminée par le mauvais état de sa santé.

Elle avait été atteinte il y a cinq mois d'un abcès de l'épine dorsale MMMM mois d'un abcès de l'épine dorsale qui avait nécessité une intervention chirurgicale du docteur Cornu, de Buckingham.

Leur vie conjugale, déclare M. Gobeil a toujours été heureuse et les amis de M. Gobeil sont très surpris de ce suicide, car ils avaient toujours pensé que le couple était très heureux.

Un gardien a été mis en permanence au bord de la rivière pour guetter le cadavre.

Mme Gabriel n'était âgée que de 29 ans.

L'opinion générale est que la malheureuse a agi dans un moment d'aliénation mentale. Si Madame Gobeil, comme tout porte à le croire, s'est jetée du haut du pont des Chaudières, il est probable que jamais son corps ne sera retrouvé.

LE ROI OSCAR

Il désire éviter autant que possible une guerre entre la Suède et la Norvège

UNE REPUBLIQUE

COPENHAGUE, 10 — On considère maintenant comme certain que le roi Oscar II ni le prince Gustave ne consentiront pas à placer un prince de la maison de Bernadotte sur le trône de Norvège.

La famille royale de Danemark ne permettra pas non plus à un de ses membres d'accepter la couronne vacante.

Le gouvernement provisoire de Christiania organise en ce moment, une convention nationale qui aura pour mission, si la situation ne change pas, d'élaborer la constitution de la république norvégienne.

On assure que la Russie et l'Allemagne refuseront de reconnaître le gouvernement norvégien tant que le roi Oscar n'aura pas consenti à la dissolution de l'union. Plusieurs autres gouvernements seraient disposés à adopter la même attitude.

La presse et l'opinion publique en Norvège sont très calmes. Le premier ministre Michelsen a refusé de permettre une grande démonstration populaire en déclarant qu'il est trop tôt pour célébrer une victoire qui n'est pas encore gagnée.

Le roi Oscar fera tout en son pouvoir pour éviter la guerre. Les autorités de Copenhague disent que la situation actuelle avait été prédite au Roi et au Prince royal par M. Michelsen. Ce dernier avait averti le souverain que le veto apposé sur la loi consulaire mettrait le feu aux poudres et serait la cause de la séparation des deux pays.

LA HONGRIE

BUDAPEST, 10 — Les membres de l'opposition parlementaire ont envoyé une adresse de félicitations au parlement norvégien, disant que la Hongrie va combattre aussi pour assurer ses droits nationaux.

LE PRINCE GUSTAVE

STOCKOLM, 10 — Adolphe est arrivé à Stockolm hier. Il a été acclamé par la foule.

CHRISTIANIA, 10 — Tous les consuls de Norvège ont été avisés d'annoncer la désunion de la Suède et de la Norvège à leurs gouvernements respectifs.

LES DIPLOMATES NORVEGIENS

Le Baron Von Vedel Jarlsberg qui avait été le ministre de Suède et de Norvège à Madrid et qui est norvégien a quitté la capitale espagnole aujourd'hui, ayant demandé à être relevé de son poste. Son exemple a été suivi par les ministres de Washington et de Rome, tous deux norvégiens.

D'après Bjornstzerne, Bjorson, le dramaturge norvégien, l'adresse au Roi est l'expression de vues de tout le peuple norvégien. La dissolution de l'Union est le bonheur pour la Norvège.

LE TRICOLORE NORVEGIEN

CHISTIANIA, 10 — Le tricolore a été placé ce matin sur le fort Akershus au lieu du drapeau de l'Union. Cette cérémonie a donné lieu à une grande démonstration. Le drapeau de Suède et Norvège flottait sur ce fort depuis 1814. La garnison en grande tenue a paradé dans les rues. Le peuple a acclamé le drapeau de la Norvège. L'air populaire "oui nous aimons ce pays" a été chanté à la fin de cette imposante cérémonie.

EDOUARD ET ALPHONSE

ECHANGE DE BONS PROCEDES ROYAUX

LONDRES, 10.—Le roi Alphonse a été décoré hier de l'Ordre Royal Victoria et les membres de sa suite ont reçu des décorations d'ordres élevés.

Le roi Edouard a accepté du roi d'Espagne le brevet de colonel d'un régiment espagnol.

Il est probable que le roi et la reine d'Angleterre iront visiter le roi d'Espagne l'an prochain.

SOLLICITEURS

On demande immédiatement des solliciteurs actifs, parlant les deux langues, pour travailler à bonne commission. S'adresser avec références et qualifications à M. L., Bureau de la PATRIE. 90-2

Pour un chic complet d'été voyez J. R. LESAGE, 1810 rue Ste-Catherine.

MESURES GRAVES

On signale une grande activité dans les cercles maritimes anglais, français, espagnols

EST-CE POUR LE MAROC ?

LONDRES, 10. — Les gros cuirassés faisant partie de l'escadre anglaise de l'Extrême Orient ont reçu l'ordre de revenir en Angleterre.

Les croiseurs resteront seuls dans les stations de la Mer de Chine. On attribue ce retour à une changement complet dans la situation maritime provenant de la récente bataille dans la mer du Japon. Cinq cuirassés d'escadre rentreraient de ce chef.

D'autre part l'Amirauté Anglaise est très active en ce qui concerne l'escadre de la Méditerranée.

Le ministère de la Marine de France aurait donné l'ordre aux officiers de l'escadre de la Méditerranée de refuser tout congé à l'équipage jusqu'à nouvel ordre et de se tenir eux-mêmes à l'entière disposition du ministère de la marine.

On signale une grande activité à l'Amirauté Espagnole.

DECES

ARCOULT.—En cette ville, le 8 courant, à l'âge de 93 ans, Pierre Arcoult.
Les funérailles auront lieu dimanche, le 11 courant.

Le convoi funèbre partira de la demeure de M. Elie Lacroix, No 612 rue Rivard, à 2 heures, pour se rendre au cimetière de la Côte des Neiges, lieu de la sépulture.
Les parents et amis sont priés d'assister sans autre invitation. 89

BROSSOIT — En cette ville, le 9 courant, à l'âge de 22 ans et 5 mois, Délia Matte, épouse de Victor Martineau, cigarier.
Les funérailles auront lieu dimanche, le 11 courant.
Le convoi funèbre partira du No 2 rue Ste-Monique, à 2 heures, pour se rendre au cimetière de la Côte des Neiges, lieu de la sépulture.
Les parents et amis sont priés d'assister sans autre invitation. 89

COLLETTE — A l'aspébiac, le 8 courant, à l'âge de 57 ans, Joseph Alexis Collette, voyageur de commerce.
Les funérailles auront lieu lundi matin.
Le convoi funèbre partira de sa demeure, 477A rue Moreau, pour se rendre à l'église de la Nativité de la Ste-Vierge, Hochelaga, et de là au cimetière de la Côte des Neiges, lieu de la sépulture.
Parents et amis sont priés d'assister sans autre invitation.

LENOIR.—A St-Henri, le 8 courant, à l'âge de 21 ans, Joseph Lenoir, médecin.
Le service funèbre aura lieu le 12 juin courant.
Le convoi funèbre partira de sa demeure, No 2310 rue St-Jacques, à 8½ heures, pour se rendre à l'église Ste-Elisabeth, et de là au cimetière de la Côte-des-Neiges, lieu de la sépulture.
Les parents et amis sont priés d'assister sans autre invitation. 89-2

LEGER — A Saint-Henri, le 8 courant, à l'âge de 11 ans, Alphonse Léger fils de Dame Vve Noé Léger, autrefois de Valleyfield.

MOORE — En cette ville, le 8 courant, à l'âge de 29 ans, William Moore, contremaître.
Les funérailles auront lieu dimanche, la 11 courant.
Le convoi funèbre partira du No 110 rue Dorchester, à 2 1-2 heures précises, pour se rendre au cimetière de la Côte des Neiges, lieu de la sépulture.
Les parents et amis sont priés d'assister sans autre invitation. 89

PAIEMENT.—En cette ville, le 9 courant, à l'âge de 8 mois, 8 jours, Rosario, fils de Ovila Paiement, marchand.
Les funérailles auront lieu dimanche, le 11 courant.
Le convoi funèbre partira du No 995 rue St-Laurent, à 2 heures, pour se rendre au cimetière de la Côte-des-Neiges, lieu de la sépulture.
Les parents et amis sont priés d'assister sans autre invitation.

PELLETIER.—En cette ville, le 9 courant, à l'âge de 46 ans, 3 mois, Célina Hadd, épouse de Pierre Arthur Pelletier, manufacturier.
Les funérailles auront lieu dimanche, le 11 courant.
Le convoi funèbre partira du No 398 rue Craig, à 2 heures, pour se rendre au cimetière de la Côte-des-Neiges, lieu de la sépulture.
Les parents et amis sont priés d'assister sans autre invitation.

PETITCLAIR.—En cette ville, le 9 courant, à l'âge de 16 ans, 7 mois, Alphonse, fils de Clément Petitclair.
Le service funèbre aura lieu lundi courant.
Le convoi funèbre partira du No 446 rue Beaudry, à 2½ heures, pour se rendre à l'église du Sacré-Coeur, et de là au cimetière de la Côte-des-Neiges, lieu de la sépulture.
Les parents et amis sont priés d'assister sans autre invitation.

TREMPE.—En cette ville, le 9 courant, à l'âge de 3 ans, 8 mois, Paul Emile, fils de Placide Trempe, commis.
Le service funèbre aura lieu dimanche, le 11 courant.
Le convoi funèbre partira du No 287 rue Panet, à 2 heures, pour se rendre au cimetière de la Côte-des-Neiges, lieu de la sépulture.
Les parents et amis sont priés d'assister sans autre invitation.

LE "BEEF STRUST" POURSUIVI
mangez dans les Sardines de Club de Golf.

ON DEMANDE UNE MODISTE au No 1141 DeMontigny.

SERVANTE demandée pour ouvrage général. Gages, $10.00 par mois. S'adresser No 119a rue du Champ de Mars. 90-3

PEINTRES DEMANDES — On demande des peintres. S'adresser immédiatement 604 rue Champlain. 90-3

A LOUER — Logement de 7 appartements, bain, w.c., 175 rue Marquette. S'adresser 712 Parc Lafontaine. 6 90-3

FILLE DEMANDEE.—Fille de table et de cuisine demandée. S'adresser au Café St-Gabriel, coin Notre-Dame et St-Gabriel. 90-3