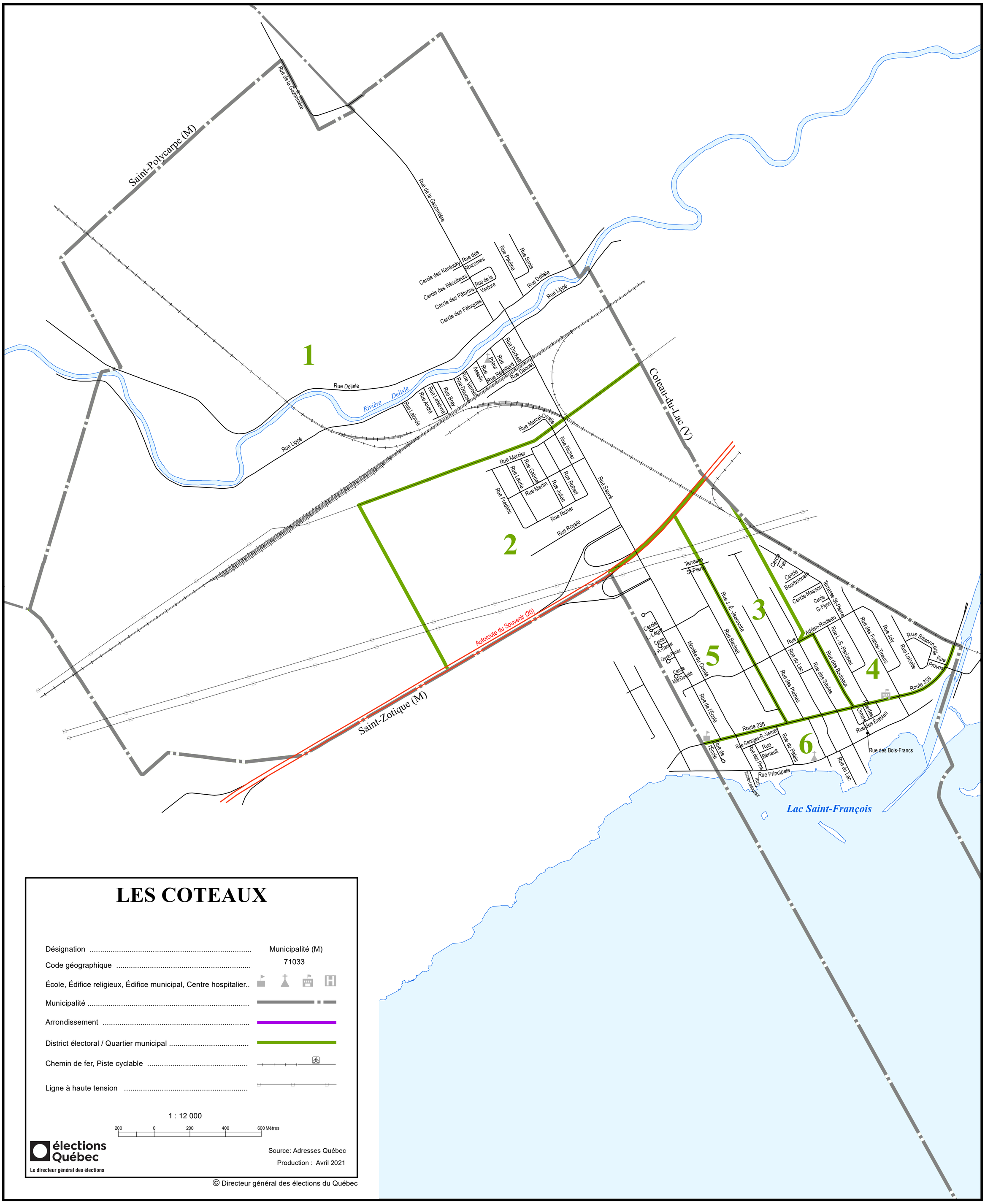

LES COTEAUX

Désignation	Municipalité (M)
Code géographique	71033
École, Édifice religieux, Édifice municipal, Centre hospitalier..	
Municipalité	
Arrondissement	
District électoral / Quartier municipal	
Chemin de fer, Piste cyclable	
Ligne à haute tension	

1 : 12 000

200 0 200 400 600 Mètres

élections Québec
Le directeur général des élections

Source: Adresses Québec
Production : Avril 2021

© Directeur général des élections du Québec