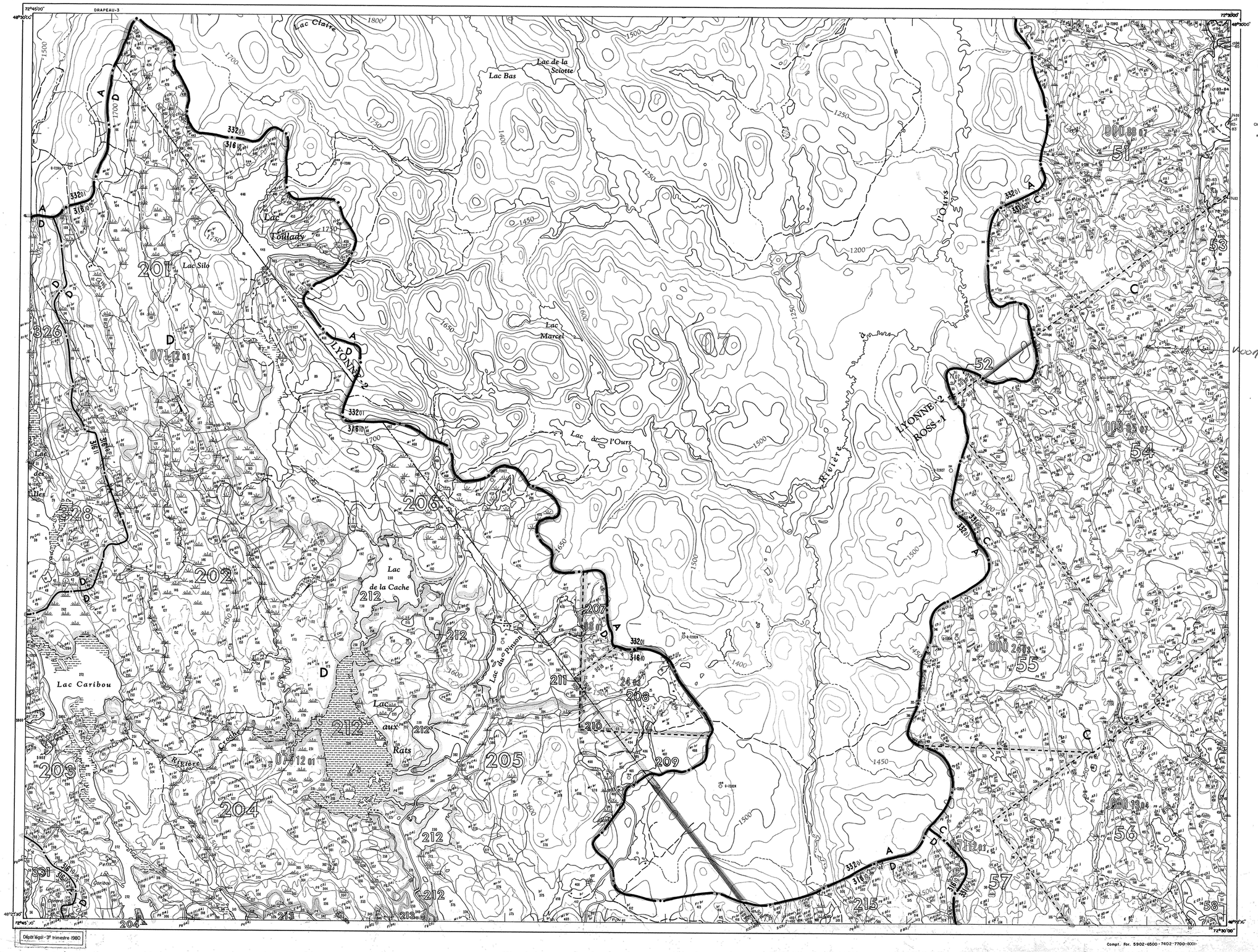

QUÉBEC

GOUVERNEMENT DU QUÉBEC
MINISTÈRE DES TERRES ET FORÊTS
DIRECTION GÉNÉRALE DES BOIS ET FORÊTS
SERVICE DE L'INVENTAIRE FORESTIER

LAC BONHOMME

CARTE FORESTIÈRE

ÉCHELLE — 1: 20,000

Chaînes 0 20 40 60 80 100 120 140 160 Chaînes

milles 0 1 2 milles

V

Carte de fond provenant d'un agrandissement du 1:50,000 du ministère de l'Énergie des Mines et des Ressources, d'Ottawa, agrandissement fourni par le service de l'Inventaire forestier du ministère des Terres et Forêts du Québec.

Photographies : Echelle = 1:15,840
ANNÉE
... ...

Repère horizontal
Bâtiments, Édifices
Route nationale
Route secondaire
Portage, percée ou sentier
Voie ferrée
Ligne de faîte — bassin primaire
Ligne de faîte — bassin secondaire
Ligne de tenure
Ligne de division de recensement
Limite de municipalité
Ligne de canton

TERRAIN FORESTIER PRODUCTIF

COUVERTS

Résineux	R
Mélangé	M
Feuillu	F

PRINCIPAUX GROUPEMENTS DESSENCES

Résineux	R
Sapinière	S
Pessière	E
Pinède à pin blanc ou rouge	Pb
Pinède à pin gris	Pg
Cédrière	C
Prucheraie	P
Mélèzin	Me
Feuillus d'essences intolérantes avec résineux	Fi R
Bétulaie à bouleaux blancs avec résineux	Bb R
Tremblaie avec résineux	Tr R
Feuillus d'essences intolérantes avec pin gris	Fi Pg
Feuillus d'essences intolérantes avec pin blanc	Fi Pb
Bétulaie à bouleaux jaunes et résineux	Bj R
Érablière résineuse	Er R
Mélangé sur stations sèches	Ms
Mélangé sur stations humides	Mh
Feuillus d'essences intolérantes	Fi
Bétulaie à bouleaux blancs	Bb
Tremblaie	Tr
Bétulaie à bouleaux jaunes	Bj
Érablière	Er
Érablière à bouleaux jaunes	Er Bj
Érablière avec feuillus d'essences tolérantes	Er Ft
Érablière avec feuillus d'essences intolérantes	Er Fi
Feuillus sur stations sèches	Fs
Feuillus sur stations humides	Fh

STADE DE DÉVELOPPEMENT

En régénération	r
Jeune	j
Mûr régulier	mr
Mûr étagé	me
Mûr irrégulier	mi

ORIGINE

Friche	fr
Feu	br
Coupe totale	ct
Chablis total	cht
Épidémie sévère	es
Plantation	p

PERTURBATION

Coupe partielle	cp
Chablis partiel	cb p
Épidémie légère ou moyenne	el
Brulis partiel	br p

ACCESSIBILITÉ

Inaccessible	in

TERRAIN FORESTIER IMPRODUCTIF

Dénudé et semi-dénudé sec	sc sc sc
Dénudé et semi-dénudé humide	sh sh sh
Aulnaie	Y Y Y

TERRAIN NON FORESTIER

Rivière	
Ligne de transmission	
Agricole	A

HAUTEUR

DENSITÉ	TRÈS HAUT 70 m	HAUT 50 m	MOYEN 30 m	COURT 10 m
DENSE 60 %	A 1	A 2	A 3	A 4
NORMALE 50 %	B 1	B 2	B 3	B 4
MOYENNE 40 %	C 1	C 2	C 3	C 4
CLAIRE 25 %	D 1	D 2	D 3	D 4

SUPERFICIE	
	63 538 ..... ac
	99.278 ..... mi²
	25 712,8 ..... ha

CARTOGRAPHIÉ PAR : _____ ing. for.

SONDAGE : _____ ing. for.

CARTOGRAPHIÉ PAR : _____ ing. for.

SONDAGE : _____ ing. for.

ANNÉE DE PUBLICATION
1972

ANNÉE DE RÉVISION: AVRIL 1985

32-A-11 S.E. S.O.	32-A-10 S.E. S.O.	32-A-9 S.E. S.O.
32-A-6 N.E. N.O. S.E. S.O.	32-A-7 N.E. N.O. S.E. S.O.	32-A-8 N.E. N.O. S.E. S.O.
32-A-3 N.E. N.O. S.E. S.O.	32-A-2 N.E. N.O. S.E. S.O.	32-A-1 N.E. N.O. S.E. S.O.

NOTE: CARTOGRAPHIE PROVISOIRE
La localisation des lignes d'arpentage sur cette carte n'a aucune valeur officielle.

32 A/7 N.E.

DÉCLINAISON MAGNÉTIQUE: 19°