

sciences et technologie



Double traitement de canal

Le Dr Peter Emly, un dentiste de Denver, traite l'une des dents de Sophie, au zoo de Denver, au Colorado. Sophie, un ours polaire de 21 ans, avait été endormie pour l'opération qui comprenait un double traitement de canal.

(Photolaser AP)

Doublement de la population urbaine

NAIROBI (AFP) — La population urbaine des pays en voie de développement (PVD) doublera d'ici à l'an 2.000, a estimé à Nairobi, M. Arcot Ramachandran, directeur exécutif d'«Habitat» (centre des Nations unies pour l'habitat et les établissements humains) lors de l'ouverture du cinquième conseil d'administration de cette institution.

Dans vingt ans la population de Mexico devrait atteindre 31 millions d'habitants, celle de Sao Paulo 25,8 millions, celle de Bombay et de son agglomération 16,8 millions, a ajouté M. Ramachandran.

Pendant deux semaines ce conseil d'administration appelé «Commission des établissements humains» doit se pencher notamment sur les problèmes de construction dans les zo-

nes sujettes à des catastrophes naturelles (tremblement de terre, raz-de-marée, cyclones...).

Ouvert en présence de Mme Imelda Marcos, épouse du chef de l'Etat philippin et présidente de la commission depuis sa dernière réunion à Manille, en avril-mai 1981, le conseil d'administration doit également étudier un rapport sur les problèmes de transport pour les populations à faible revenu.

Durant les deux dernières décennies, «les conditions de vie de millions de personnes ne se sont pas beaucoup améliorées avec le développement économique et, pour les groupes à faible revenu, elles se sont fréquemment détériorées», a souligné le directeur d'«Habitat».

«Ce fait est dû dans une grande mesure à l'absence de but spécifique à atteindre en

matière de développement social» dans la planification du développement économique, a estimé M. Ramachandran.

«L'expérience de l'environnement urbain offre une image de ce que les conditions de vie dans les grandes cités des pays en voie de développement pourraient être en l'an 2.000: taudis en pleine croissance et bidonvilles, transports et services sanitaires engorgés et se détériorant», a-t-il ajouté.

Mais la majorité de la population du Tiers monde vivra toujours dans des zones rurales et sera confrontée aux mêmes problèmes «d'isolement, de sous-alimentation, de mauvaises conditions de logement, de pénurie d'eau et d'absence de transport, d'électricité, et de services sanitaires et éducatifs», a souligné le directeur d'«Habitat».

• L'utilisation commerciale de la fusion nucléaire Pas encore pour demain

par Michel Cartier

(PC) — L'utilisation commerciale de la fusion nucléaire n'est pas pour demain, et les centrales de fusion, tout comme celles utilisant la fission pour produire de l'énergie, ne seront pas «propres».

En fait, pour certains savants, la fusion commerciale ne deviendra pas une importante source d'énergie avant au moins une soixantaine d'années. Pour les décennies à venir, la fusion demeurera donc un affaire de recherche pure.

Plusieurs méthodes sont étudiées dont deux principales: la fusion par induction électromagnétique d'un plasma et la fusion par bombardement laser de capsules de deutérium-tritium.

La fusion par induction électromagnétique d'un plasma est la méthode la plus avancée au point de vue de la recherche. Pour y arriver, il faut construire une sorte de conteneur électromagnétique en forme de beigne torsadé, un peu comme si l'on pliait un poteau de barbillon pour en faire un cerceau. Un tel appareil porte le nom de Tokamak.

100 millions de degrés centigrades
Le gaz qui y est introduit, un mélange de deutérium et de tritium, est excité et comprimé par des électro-aimants. Ceux-ci sont placés autour du conteneur de façon à forcer le gaz à demeurer au centre.

Pour réaliser la fusion, il faudra que ce gaz devenu plasma atteigne une température de plus de 100 millions de degrés centigrades. Aucun corps connu ne peut résister à une telle chaleur, et c'est pourquoi un conteneur électromagnétique est nécessaire.

Pour amener les atomes d'hydrogène à fusionner, il faut donc fournir de l'énergie pour chauffer le plasma, tout en le conservant à une densité la plus forte possible. Une fois allumée, la fusion pourra s'entretenir d'elle-même pendant un certain temps.

La chaleur dégagée par la fusion servira ensuite à vaporiser un liquide, probablement du lithium, qui en vaporisera un autre qui fera tourner des turbines.

Dans l'autre méthode, des lasers à haute énergie font feu simultanément de plusieurs directions sur des capsules de deutérium-tritium. Le deutérium est un atome d'hydrogène avec une masse deux fois plus lourde qu'à l'ordinaire. Quant au tritium, c'est un atome d'hydrogène déjà radioactif, mais d'une masse trois fois plus lourde.

Explosion de mini-bombes
Sous le choc, la capsule, qui n'a que quelques millimètres de diamètre, se contracte sur elle-même. Cette contraction provoque une augmentation de la densité et de la chaleur. Eventuellement, une température et une densité suffisamment hautes pourraient déclencher la fusion.

En somme, l'appareil au laser déclenche l'explosion de mini-bombes à hydrogène au centre d'une vaste chambre conçue pour résister à ces explosions.

Dans les deux méthodes évoquées, les problèmes technologiques qu'il faudra résoudre sont formidables.

Dans le réacteur à lasers, il faudra mettre au point un système fiable d'extraction de l'énergie provenant d'explosions équivalen-

tes à plusieurs milliers de kilogrammes de dynamite, et cela, à chaque seconde.

Selon les calculs, 80 pour cent de cette énergie sera sous forme de rayons-X. Les parois de la chambre à explosions deviendront donc rapidement radioactives et devront être changées régulièrement.

Dans le réacteur de type Tokamak et ses successeurs éventuels, un accident résultant d'une panne générale du système de pompage de la chaleur, pourrait avoir des conséquences aussi graves que la fonte du cœur d'un réacteur à fission.

Tout comme le réacteur à lasers, un réacteur de type Tokamak produirait beaucoup de déchets solides, difficiles à enlever et encombrants.

Une fois tous les problèmes de conception résolus, sera-t-il alors possible d'exploiter de façon rentable un réacteur à fusion? Pourra-t-on aussi trouver une solution au remisage des déchets nucléaires?

Après plus de 20 ans d'exploitation de l'énergie atomique par le biais de la fission de l'atome, et malgré des progrès technologiques impressionnants, la rentabilité et la fiabilité des centrales actuelles demeurent incertaines, et aucune solution facile ne se pointe à l'horizon pour ce qui est de l'entreposage ou la destruction des déchets nucléaires.

Si la technologie qui entoure la production d'énergie par fission est encore insuffisante après plus de 20 ans, combien faudra-t-il de temps pour rendre la fusion, rentable, puis fiable?

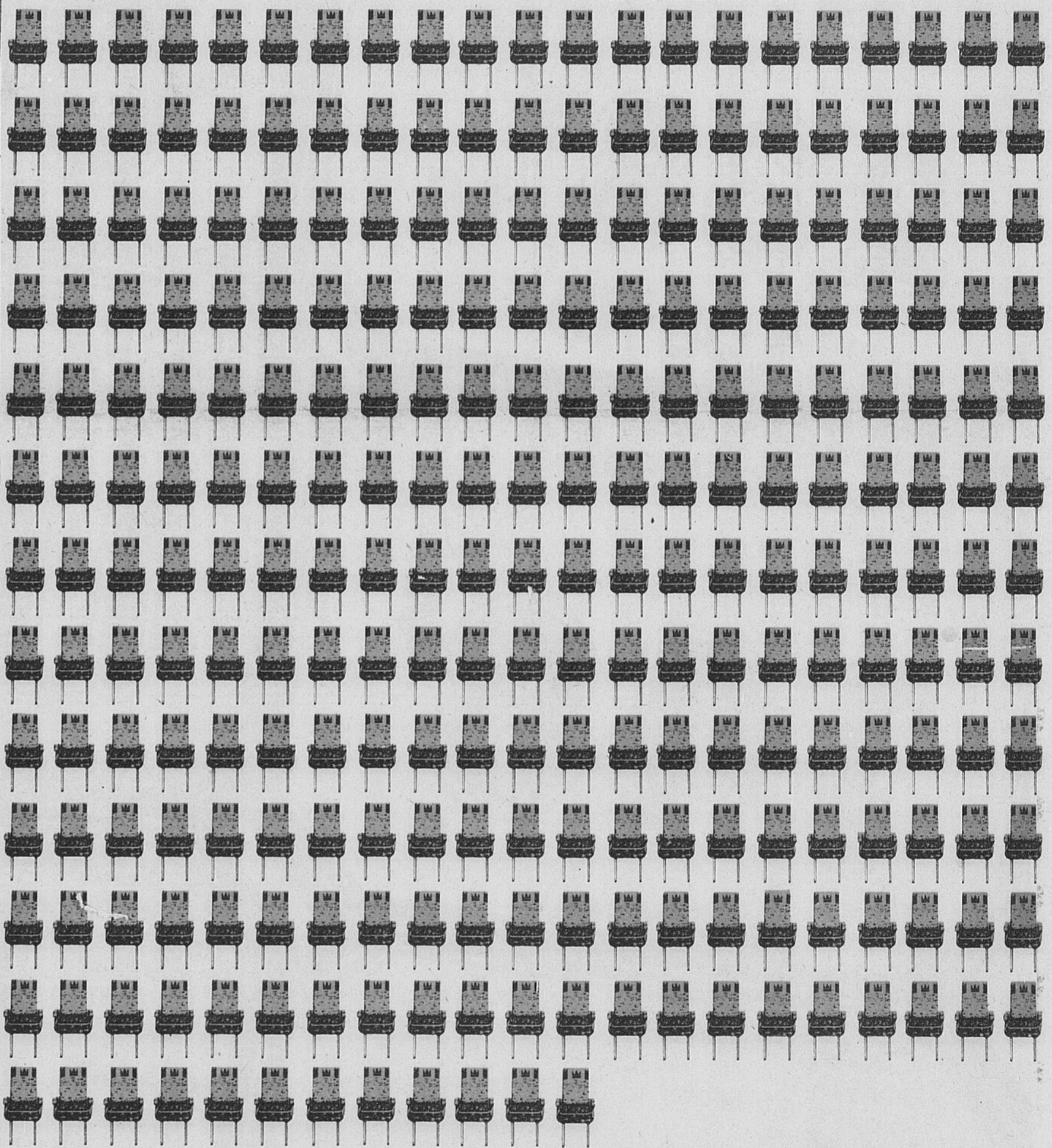

CP Air vous propose une nouvelle offre de tarifs pour les aller-retours le même jour.

Maintenant 20% d'escompte sur chaque siège "Classe Impériale," à destination de Toronto.

La Classe Impériale vous est maintenant offerte trois* fois par jour entre Ottawa et Toronto, et ce n'est pas tout!

Jusqu'au 17 juin, votre siège à bord d'un confortable B-737 ne coûtera que \$141, aller-retour.

Vous bénéficiez donc d'une réduction de 20% sur le plein tarif d'un aller-retour en classe économique.

Avec un choix de deux vols pour aller à Toronto le matin et de deux vols pour le retour en soirée, vous aurez le loisir d'organiser vos horaires en toute souplesse.

Le matin, à bord de tous nos vols, nous servons un petit déjeuner complet. Le soir, vous pourrez déguster notre savoureux panier "casse-croûte."

Voilà justement ce que nos concurrents n'ont pas imité... du moins pas encore.

Communiquez avec votre agent de voyages ou CP Air, au 237-1380.

Et rappelez-vous qu'avec trois vols quotidiens entre Ottawa et Toronto et une offre de 20% de réduction en plus, vous disposez maintenant d'un confortable choix de sièges pour vos voyages d'affaires.

Cher ami, prenez place! **CP Air**

LA CLASSE IMPÉRIALE

D'Ottawa à Toronto: à 7h30, 9h15 et 18h55 • De Toronto à Ottawa: à 7h45, 17h20 et 22h30.

CP et sont les marques déposées de Canadian Pacific Limited.

*Parfois moins, la fin de semaine.

mini BINGO

GAGNEZ!
PRIX EN ARGENT!

DU 12 AVRIL
AU 18 JUIN 1982

NOUVEAU JEU À LA RADIO!

Plus de \$ 3,750

À GAGNER EN ARGENT COMPTANT

HEURES DES JEUX: 9h45, 10h45, 11h45,
15h45, 16h45.

Cartes gratuites chez les marchands suivants:
MARCHANDS PARTICIPANTS

GATINEAU Brunette Textile Mobilier d'aujourd'hui Lou-Lou Pizza Burger Le Coq Doré L'entrepôt du Vidéo M.F. Croteau Larivière Aluminium Le Cottonnier Studio Belle Forme L'échelle du Monde Trans Canada Sport Inc. Tapis Gatineau Promoprix Mode Margot Centre du pneu Satinéau Camping Rieux Fils Ltée Boutique St-René Caveau des Jeans Boucherie Cholette	Methot Sales Ltd. Treff's Tire Centre Manufacture d'habits d'Ottawa Rockland Textiles Riopelle Fabric Center HULL Magasin de l'usine Bonaventure Ford Atelier Petits Moteurs Studio Belle Forme Centre du pneu Centre du couvre-plancher Boucherie Cholette Caveau des Jeans Promoprix Ameublement Bélanger M.F. Croteau VANIER Centre de liquidation E. Lévesque & Fils Eastview TV & Stéréo Smiley's TV & Stéréo Dépôt du Voyageur TOURNAI Bric à Brac Tournais	AYLMER Photo Focus C.D. Ltée Caveau des Jeans ANGERS Théo Mineault MFG Inc. BUCKINGHAM - MASSON Meubles Erel Ameublement J. Lefebvre Caveau des Jeans CHELSEA Meubles Rustiques Chelsea Inc. ORLEANS Low Boy Furniture Pantagon-Raymond Ass. Ameublement Orléans ROCKLAND Allard & Roy Biscuits Rockland Siding Rockland Textiles EMBRUN Embrun Plumbing Supply Loiselle Sports
---	---	---

CJRC
1150



C'est le temps des économies!
Économai
 Pendant l'Économai,
 les prix de votre épicier
 sont à leur meilleur!

**ÉPAULE PICNIC
 DE PORC FUMÉ
 RICHELIEU**
 2-3 kg (5-7 lb)

2,38\$ / kg
1,08\$ / lb

FRAISES FRAÎCHES
 Produit de la Californie
 Cat. Canada no 1
 chopine

88¢

**PAPIER HYGIÉNIQUE
 RICHELIEU**
 rose, jaune, blanc ou bleu
 paquet 6 rouleaux

1,48\$

ÉPARGNEZ 51¢

**ESSUIE-TOUT DE PAPIER
 WHITE SWAN**
 blanc, beige ou imprimé orange ou vert
 paquet 2 rouleaux

1,07\$

ÉPARGNEZ 42¢

**CHAMPIGNONS
 RIVIERA**
 pieds & morceaux
 bte 284 mL

65¢

ÉPARGNEZ 33¢

**MARGARINE MOLLE
 PARKAY**
 cont. 1,36 kg
 (disponible
 au Québec
 seulement)

1,68\$

ÉPARGNEZ 1,45\$

30¢ de rabais
 à l'achat de la Margarine molle
 Parkay* format de 1,36 kg
 valable chez Richelieu seulement

Date d'expiration:
 8 mai 1982

Limite: 1 coupon par achat
 Au détaillant. Pour remboursement,
 veuillez renvoyer vos coupons
 à l'adresse suivante: Neilsen C.P. 3000, St-Jean
 (Nouveau-Brunswick) E2L 4L3
 *M.C. Kraft Lite

1445930 rd

RICHELIEU
 Un épicier attentionné

Les prix annoncés dans ces pages sont en vigueur dans tous les magasins de vos épiciers Richelieu du lundi 3 mai au samedi 8 mai 1982 jusqu'à la fermeture des magasins. Nous nous réservons le droit de limiter les quantités. Il est possible que certains articles ne soient plus disponibles. Si un article venait à manquer, n'hésitez pas à demander un bon d'achat différé. Pas de vente aux marchands.



Économaj

C'est le temps des économies chez votre épicier attentionné!

*COUPE PROVENANT DE BOEUF CANADA, CATÉGORIE "A"

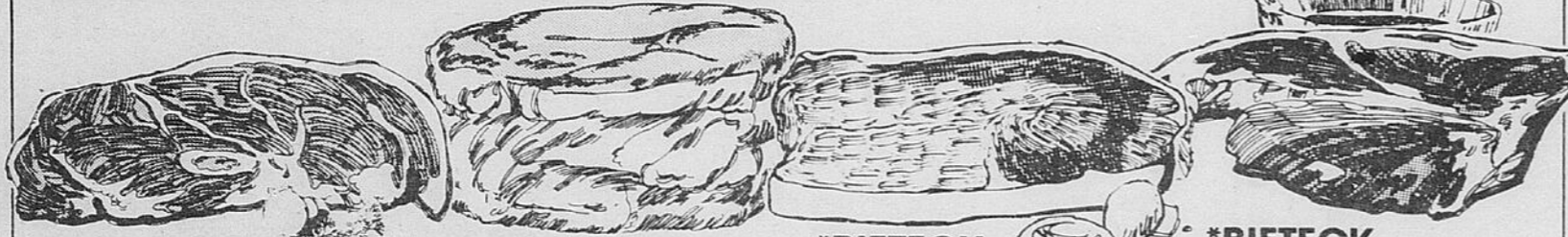

<p>*BIFTECK DE SURLONGE tranche entière</p> <p>6,79\$ /kg 3,08\$ /lb</p>	<p>*BIFTECK OU ROSBIF DE POINTE DE SURLONGE</p> <p>6,57\$ /kg 2,98\$ /lb</p>	<p>*BIFTECK DE RONDE désossé, tranche entière</p> <p>5,03\$ /kg 2,28\$ /lb</p>	<p>*BIFTECK D'ALOYAU OU CÔTE D'ALOYAU bout enlevé</p> <p>7,89\$ /kg 3,58\$ /lb</p>
--	--	--	--

<p>*ROSBIF D'EXTÉRIEUR DE CROUPE</p> <p>5,03\$ /kg 2,28\$ /lb</p>	<p>*BIFTECK ATTENDRI DE RONDE</p> <p>7,67\$ /kg 3,48\$ /lb</p>	<p>ROTI DE SOC DE PORC FRAIS désossé, roulé</p> <p>3,70\$ /kg 1,68\$ /lb</p>	<p>BOEUF HACHÉ MAIGRE</p> <p>5,03\$ /kg 2,28\$ /lb</p>
---	--	--	--

<p>SAUCISSON DE BOLOGNE MAPLE LEAF régulier ou ciré tranché 375 g</p> <p>1,48\$</p>	<p>SAUCISSON DE SALAMI METRO-RICHELIEU tout boeuf morceau ou tranché</p> <p>5,03\$ /kg 2,28\$ /lb</p>	<p>FROMAGE ST-PAULIN (ST-GÉRARD)</p> <p>8,13\$ /kg 3,69\$ /lb</p>	<p>SAUCISSES McGARRY surgelées 500 g</p> <p>2,68\$</p>
<p>BÂTONNET DE PEPPERONI OU DE SALAMI MAPLE LEAF 250 g</p> <p>1,78\$</p>	<p>BOEUF FUMÉ PASTRAMI METRO-RICHELIEU oeil de ronde, morceau ou tranché</p> <p>8,77\$ /kg 3,98\$ /lb</p>	<p>FROMAGE ST-PAULIN (ST-GÉRARD)</p> <p>8,13\$ /kg 3,69\$ /lb</p>	<p>BACON MAPLE LEAF régulier ou soupçon d'érable, sans couenne, tranche 500 g</p> <p>2,28\$</p>
<p>VIANDES CUITES TRANCÉES MAPLE LEAF (Simili poulet, viande-olive, saucisson de bologne régulier ou à l'ail)</p> <p>1,08\$</p>	<p>JAMBON CUIT LA BELLE FERMIÈRE tranche 175 g</p> <p>1,78\$</p>	<p>POULET À FRIRE surgelé, Canada, Catégorie "A", moins de 1,8 kg (4 lb)</p> <p>2,18\$ /kg 99¢ /lb</p>	<p>SAUCISSES FUMÉES MAPLE LEAF régulières ou tout boeuf 454 g</p> <p>1,68\$</p>

<p>POIS, MAÏS CRÈME, POIS & CAROTTES AYLMER Canada de choix bte 540 ml</p> <p>59¢</p>	<p>BOISSON GAZEUSE PEPSI-COLA régulier ou diet bouteilles consignées 6 x 750 ml</p> <p>2,99\$</p>	<p>PÂTES ALIMENTAIRES GATTUSO macaroni coupé, rotini, spaghetti ou spaghettini cello 1 kg</p> <p>1,08\$</p>	<p>HARICOTS JAUNES ENTIERS RICHELIEU Canada de choix bte 540 ml</p> <p>2,88¢</p>
<p>CAFÉ INSTANTANÉ NESCAFÉ bocal 283 g</p> <p>5,28\$</p>	<p>PAPIER D'ALUMINIUM RICHELIEU rouleau 12" x 25'</p> <p>89¢</p>	<p>BOISSON AUX FRUITS FBI saveurs assorties cont. 1,8 L</p> <p>99¢</p>	<p>VINAIGRETTE RÉGULIÈRE KRAFT saveurs assorties cont. 250 ml</p> <p>78¢</p>
<p>ASSOULISSEUR DE TISSUS LA PARISIENNE cont. 3,6 L</p> <p>1,79\$</p>	<p>SAVONS PERSONNELS IVORY régulier paquet de 4 pains 400 g</p> <p>99¢</p>	<p>PÂTE DE TOMATES GATTUSO bte 156 ml</p> <p>2,78¢</p>	<p>CRISTAUX DE SAVEUR QUENCH assortis bte 613 g</p> <p>2,29\$</p>

Les prix annoncés dans ces pages sont en vigueur dans tous les magasins de vos épiciers Richelieu du lundi 3 mai. Il est possible que certains articles ne soient plus disponibles. Si un article venait à manquer, n'hésitez pas à demander un bon d'achat différé. Pas de vente aux marchands. Photos à titre indicatif seulement.



MÉLANGE À GÂTEAU DUNCAN HINES
saveurs variées
bte 520 g

95¢



JUS DE LÉGUMES V-8 CAMPBELL
bte 1,36 L

89¢



SAUMON ROSE CLOVER LEAF
bte 220 g

1,18\$



FROMAGE CHEDDAR FONDU DE LUXE KRAFT
8 tranches paquet 250 g

1,28\$

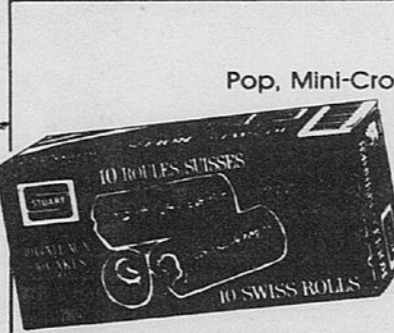

PETITS GÂTEAUX STUART
Pop, Mini-Croquettes ou Roulés suisses au chocolat
bte de 8 ou 10

97¢

JUS D'ORANGE CONCENTRÉ McCain
surgelé
cont. 355 ml

1,09\$

GÂTEAU McCain
surgelé
vanille, bte 510 g,
chocolat, marbré, banane bte 539 g

1,98\$

POUDING POPS JELL-O
surgelés
banane, caramel au beurre,
vanille, chocolat, assortis
bte 12 tablettes de 50 ml

2,39\$

FILETS D'AIGLEFIN BOOTH
surgelés
bte 454 g

2,49\$

GOBERGE BLUE WATER
flûtes, frites
surgelé bte 227 g

1,39\$

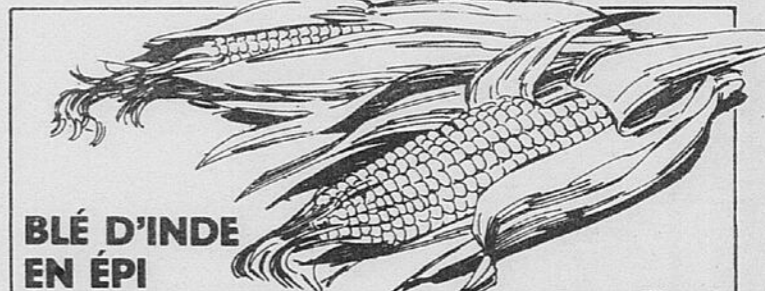

BLÉ D'INDE EN ÉPI
Produit de la Floride
Cat. Canada no 1

5/1,09\$

***POMMES ROUGES "SPARTAN" A.C.**
Produit de la Colombie Britannique
Cat. Canada de fantaisie
Cello 1,36 kg (3 lb)

1,59\$

RAISIN ROUGE "EMPEREUR"
Importé du Chili
Cat. Canada no 1

2,40\$ /kg
1,09\$ /lb

***CHAMPIGNONS BLANCS**
Produit du Canada

1,18\$

CAROTTES
Produit des États-Unis
Cat. Canada no 1
Cello 0,907 kg (2 lb)

79¢

La régularité dans les approvisionnements en fruits et légumes est à la merci des conditions météorologiques. Soyez toutefois assurés, chers clients, que dans le cas de ces dernières les épiciers Richelieu ne ménagent aucun effort pour vous offrir qualité et variété à bon prix, tout au long des saisons.



Un épicier attentionné

RICHELIEU



<p>LES ENTREPRISES JEAN LORRAIN LTEE 87, rue St-Raymond Hull, P.Q.</p>	<p>MARCHE LAF LAMME 224, rue Principale Brownsburg, Argenteuil</p>	<p>MARCHE J.-L. DENIS 381, Principale Brownsburg</p>
<p>SUPER MARCHE MANIOWAKI INC. 117, boul. Desjardins Maniwaki, P.Q.</p>	<p>O. MAHEU & FILS LTD. 372, Notre-Dame Embrun, Ont.</p>	<p>LES ENTREPRISES JEAN LORRAIN LTEE 166, rue St-Rédempteur Hull, P.Q.</p>
<p>MARCHE F. LALONDE MARKET LTD. 4, rue Champlain-Nord, Bourget, Ont.</p>	<p>ÉPICERIE ARMAND LABELLE LTEE C.P. 98 Lac Ste-Marie, P.Q.</p>	<p>ENT. BENOIT TIZIAULT CO. LTD. 189, rue John Haykesbury, Ont.</p>
<p>CONSULTEZ CES MARCHANDS</p>	<p>ROBERT CUERRIER 24 Longueuil L'Orignal, Ont.</p>	<p>GILLES ROIES Nanur, Argenteuil</p>

DE VRAIS COUPS DE POUCE

Toujours soigneusement choisis!

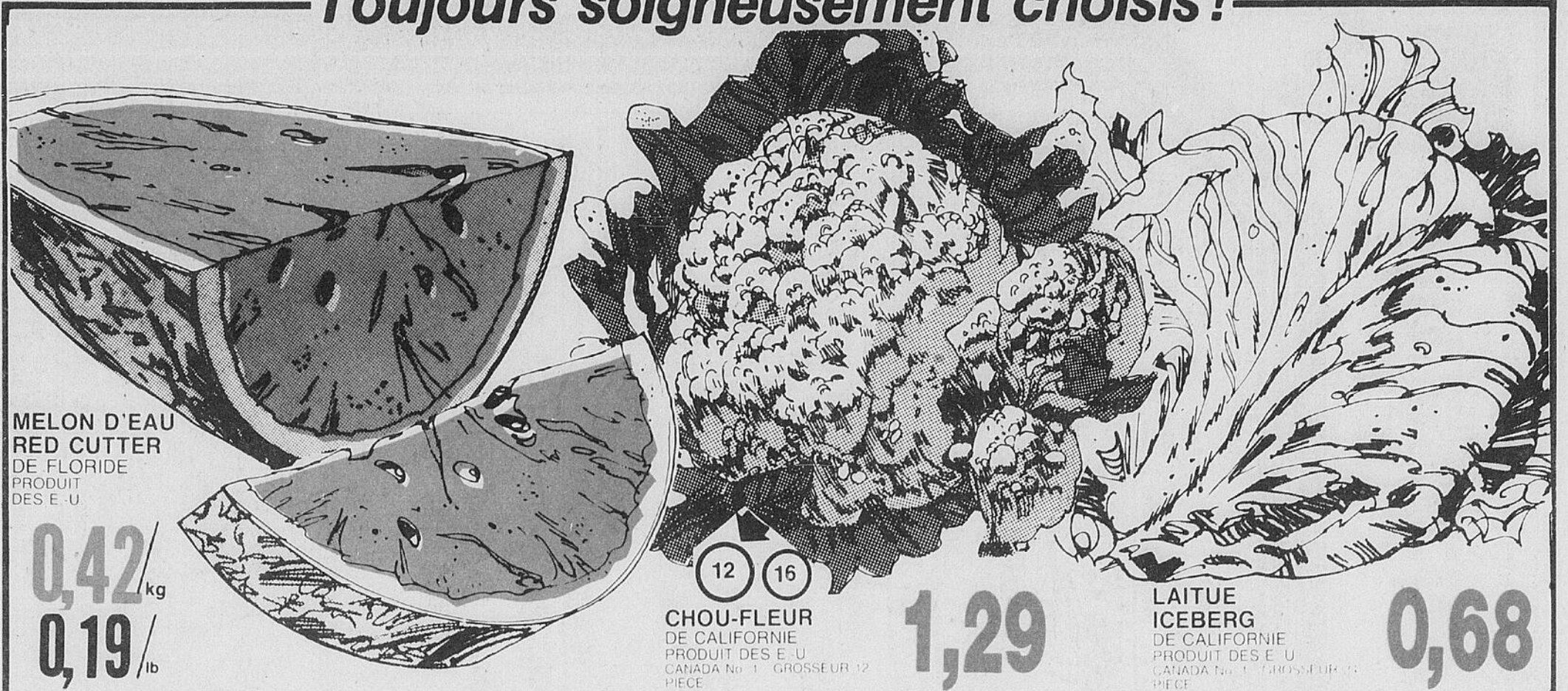

MELON D'EAU
RED CUTTER
DE FLORIDE
PRODUIT
DES E.-U.

0,42/kg
0,19/lb

12 16
CHOU-FLEUR
DE CALIFORNIE
PRODUIT DES E.-U.
CANADA No 1 GROSSEUR 12
PIECE

1,29

LAITUE
ICEBERG
DE CALIFORNIE
PRODUIT DES E.-U.
CANADA No 1 GROSSEUR 12
PIECE

0,68

<p>ORANGES JAFFA PRODUIT D'ISRAËL GROSSEUR 123 PIECE</p> <p>0,13</p>	<p>CONCOMBRES LONG ENGLISH DE SERRE DE CULTURE CANADIENNE CANADA No 1 GROSSEUR MOYENNE PIECE</p> <p>0,68</p>	<p>OIGNONS VERTS PRODUIT DES E.-U. LA BOTTE</p> <p>0,25</p>	<p>CHRYSANTHÈMES POT DE 6" PIECE</p> <p>4,98</p>
			<p>TERRE NOIRE FLORAL SAC DE 40 LITRES</p> <p>1,99</p>

Un marché de choix

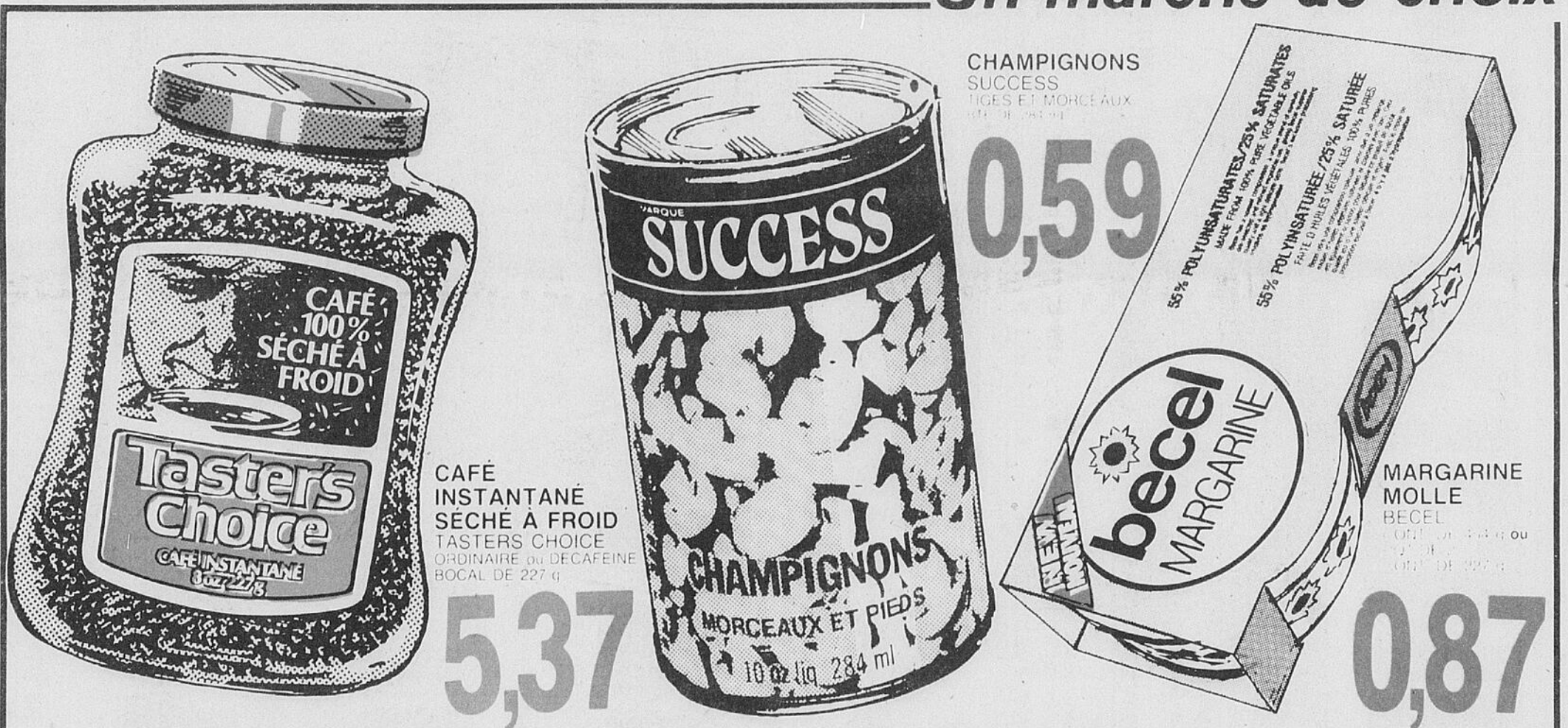

CAFÉ
INSTANTANÉ
SÉCHÉ A FROID
TASTERS CHOICE
ORDINAIRE ou DECAFEINE
BOCAL DE 227 g

5,37

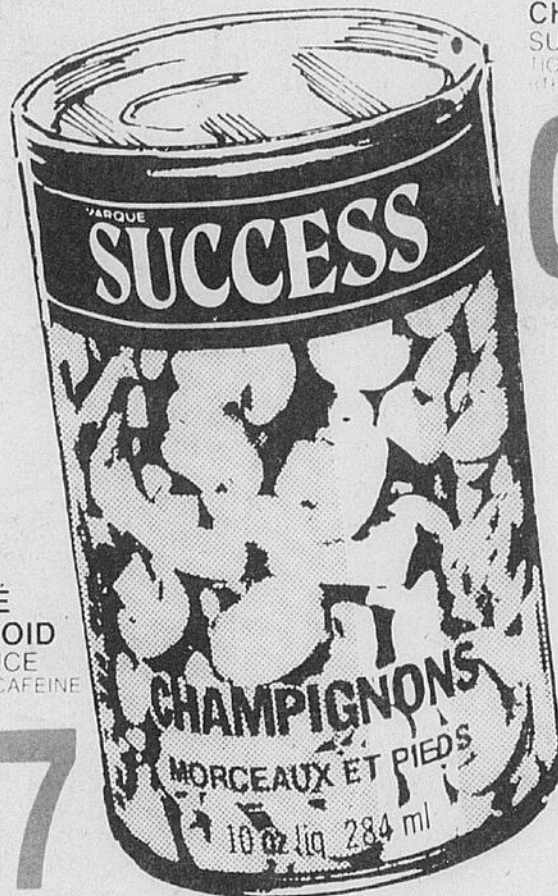

CHAMPIGNONS
SUCCESS
TRIGES ET MORCEAUX
10 OZ LIQ. 284 ml

0,59



MARGARINE
MOLLE
BECCEL
CONT. DE 454 g ou
1 LB

0,87

<p>MARGARINE MOLLE MONARCH CONT. DE 454 g</p> <p>0,99</p>	<p>MINI JOS LOUIS ou PIQUE VACHON BTE DE 10 OU MILLEFEUILLES BTE DE 6</p> <p>1,59</p>	<p>CROUSTILLES HUMPTY DUMPTY ORDINAIRE ou BARBECUE SAC DE 200 g</p> <p>1,19</p>	<p>SAUCE À SALADE MIRACLE WHIP KRAFT POT DE 1 LITRE</p> <p>1,99</p>
<p>PRÉPARATION À SOUPE LONEY POULET et NOUILLES ou POULET ET RIZ SACHET DE 60 g</p> <p>0,25</p>	<p>PRÉPARATION DE FROMAGE FONDU VELVEETA KRAFT POT DE 500 g 16 TRANCHES</p> <p>2,79</p>	<p>PÂTE DE FOIE ou PÂTE DE VIANDE CORDON BLEU SAUCE DE PORC VEAU POULET JAMB. VEAU BACON TOMATES ou JAMB. VEAU BACON LANGUE BTE DE 80 g</p> <p>0,57</p>	<p>RAGÔT DE BOULETTES CORDON BLEU BTE DE 822 g</p> <p>2,59</p>
<p>CACAHUËTES ÉMONDÉES STEINBERG SAC DE 450 g</p> <p>1,89</p>	<p>GUIMAUVES ORDINAIRES STEINBERG SAC DE 284 g</p> <p>0,75</p>	<p>EAU MINÉRALE VICHY ST YORRE BOUT DE 1 LITRE</p> <p>0,83</p>	<p>SACHETS DE THÉ ORANGE PEKOE SALADA POT DE 27 g ou 1 SACHE</p> <p>2,09</p>
<p>BISCUITS STEINBERG SAND REGAL FONDANT ou PÂTE À BÉBÉ CRÈME SAC DE 284 g</p> <p>2,37</p>	<p>TOMATES ÉTUVÉES ORCHARD KING BTE DE 398 mL</p> <p>0,85</p>	<p>FEVES EN SAUCE TOMATES STEINBERG AVEC ou SANS LARD BTE DE 540 mL</p> <p>0,85</p>	<p>GERMES DE HARICOT CHUN KING BTE DE 796 mL</p> <p>0,95</p>

Toujours appréciés!

Surgelés et sûrs de plaire!

<p>TARTE AU CITRON STEINBERG 570 g</p> <p>0,99</p>	<p>DANOISE AUX FRAMBOISES STEINBERG PAQUET DE 6 - 340 g Prix régulier 1,65 Economisez: 0,46</p> <p>1,19</p>	<p>GÂTEAU AUX FRUITS FIESTA 400 g</p> <p>0,99</p>	<p>GÂTEAU AU CHOCOLAT NOUVELLE ORLÉANS STEINBERG 397 g</p> <p>1,19</p>	<p>Jus D'orange JUS D'ORANGES CONCENTRÉ CONGÈLE OLD SOUTH 1 LITRE</p> <p>1,29</p>	<p>PAIN À L'AIL SURGÈLE MAESTRO POT DE 200 g</p> <p>0,99</p>	<p>PÂTES SURGÈLES STOUFFERS POULET et BOEUF 383 g</p> <p>1,67</p>	<p>GARNITURE FOUETTÉE SURGÈLÉE STEINBERG CONT. DE 750 mL</p> <p>0,85</p>	<p>POULET À L'ANANAS SURGÈLE WONG WING POT DE 340 g</p> <p>2,09</p>
					<p>LEGUMES SURGÈLES STEINBERG À LA POLYVALENT L'ASPIRANTE À L'ORIENTALE POT DE 383 g</p> <p>1,39</p>	<p>GAUFRES EGG-O KELLOGG SAVEUR AU CHOIX BTE DE 312 g ou 100 g</p> <p>1,29</p>		

DE VOTRE CÔTÉ DEPUIS 65 ANS... ET ENCORE POUR LONGTEMPS.

Les articles annoncés dans ces pages sont en réclame aux supermarchés de la région urbaine d'Ottawa. Huit seulement jusqu'à la fermeture mardi prochain 18h. Il est possible que certains articles, particulièrement les articles non-alimentaires, ne soient pas offerts dans tous nos supermarchés ou offerts dans un format différent de celui annoncé. Pas de vente aux marchands. Nous nous réservons le droit de limiter les quantités. Si un article en réclame venait à manquer en rayon, demandez un bon de garantie de prix au comptoir d'information.

Tous nos produits de boulangerie sont faits de pur gras végétal.

POUR VOTRE BUDGET!

LE DROIT, OTTAWA, MERCREDI 5 MAI 1982 -58

Pour tous les goûts et tous les budgets!

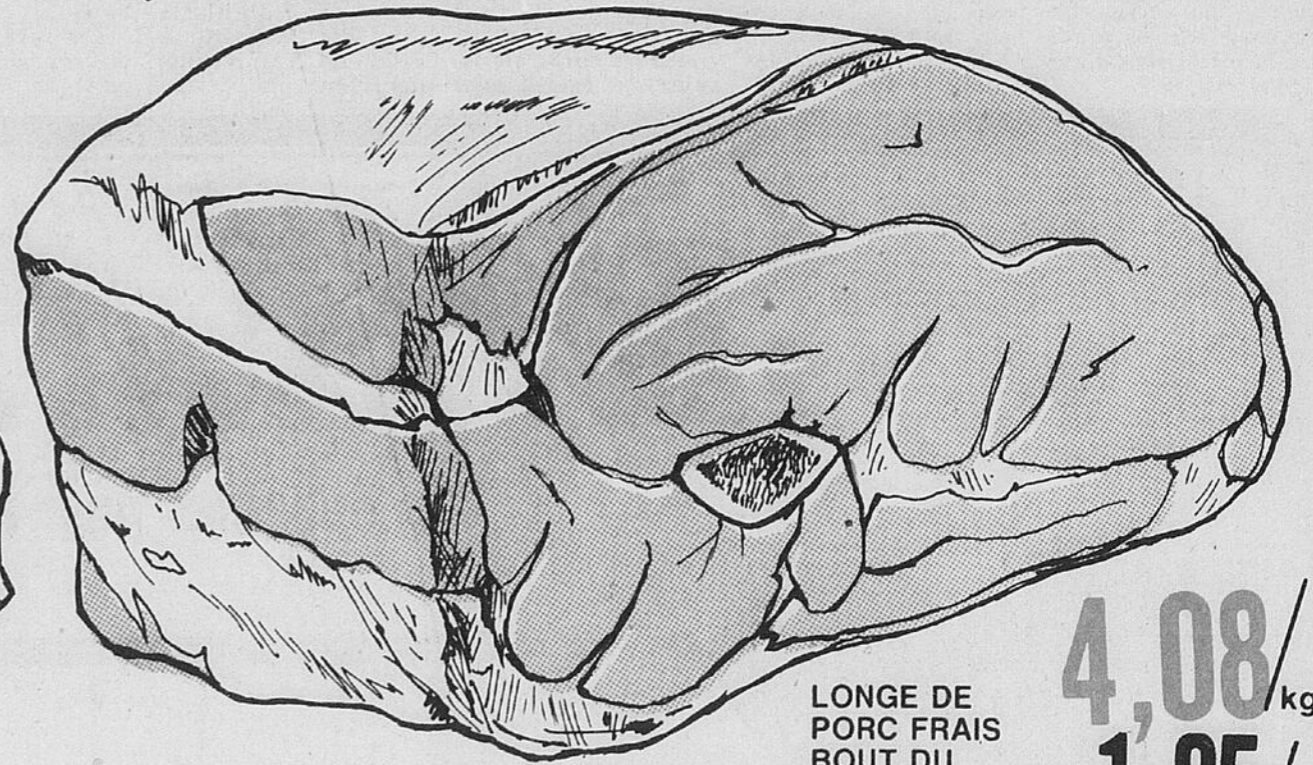
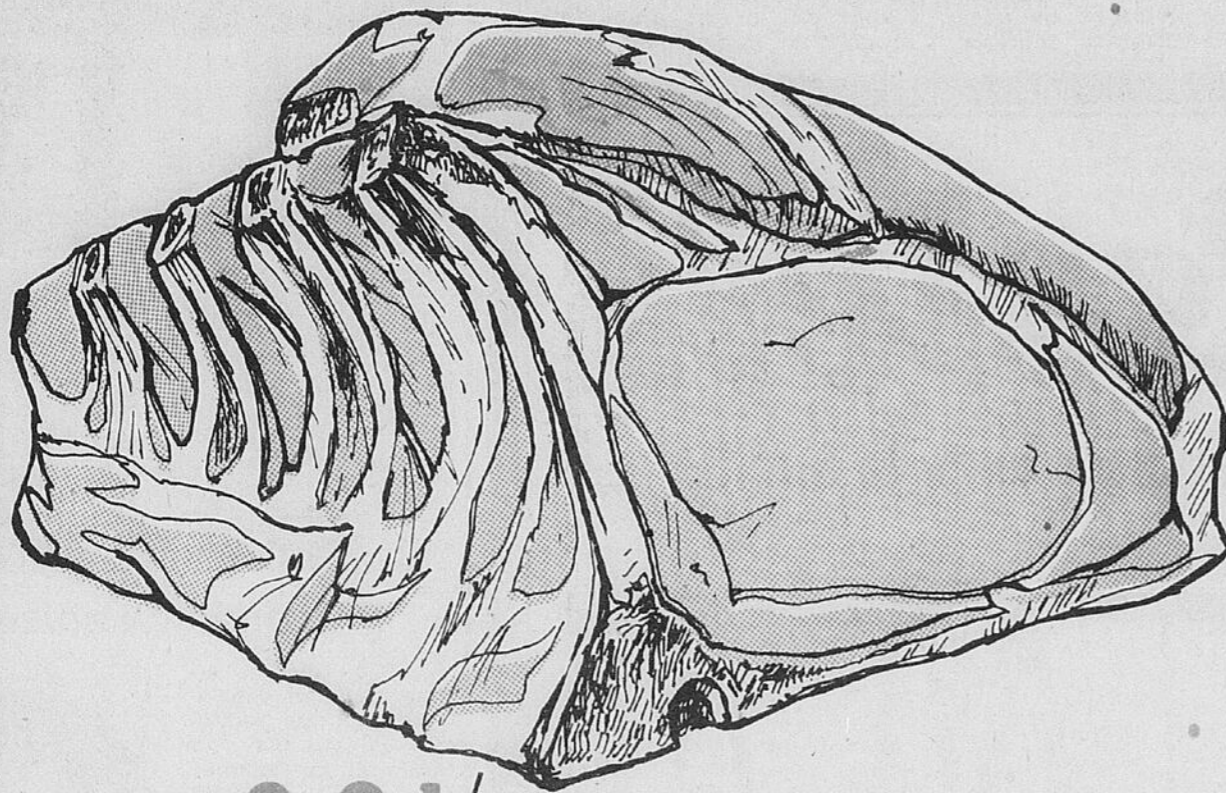

LONGE DE PORC FRAIS BOUT DES CÔTES
ENVIRON 3 1/2 LB
3,64/kg
1,65/lb

MILIEU DE LONGE DE PORC FRAIS CÔTELETTES
4,96/kg
2,25/lb

FOIE DE BOEUF EN TRANCHES, PRODUIT DÉCONGÈLE
1,96/kg
,89/lb

SAUCISSES AU PORC SURGELÉES MAPLE LEAF
POT DE 500 g
2,29

POINTE DE POITRINE DE BOEUF SALE STEINBERG
5,71/kg
2,59/lb

LONGE DE PORC FRAIS BOUT DU FILET
ENVIRON 3 1/2 LB
4,08/kg
1,85/lb

PASTRAMI NOIX DE RONDE HER PAK
(NOUVELLE FORMULE)
(SUPERMARCHÉS AVEC COMPTOIR DE CHARCUTERIE SEULEMENT)
11,00/kg
4,99/lb

GROSSE SAUCISSE POLONAISE SCHNEIDERS
(SUPERMARCHÉS AVEC COMPTOIR DE CHARCUTERIE SEULEMENT)
5,93/kg
2,69/lb

JAMBON FORÊT NOIRE BRANDT
(SUPERMARCHÉS AVEC COMPTOIR DE CHARCUTERIE SEULEMENT)
9,24/kg
4,19/lb

FROMAGE ANFROM ANCO
9,46/kg
4,29/lb

PÂTE AU POULET LA BELLE FERMIERE
350 g
1,39

PAIN DE SIMILI POULET ou PAIN DE VIANDE et OLIVES EN TRANCHES HYGRADE
POT DE 175 g
1,19

SOC DE PORC FUMÉ ROULÉ EN SAUMURE DOUCE MAPLE LEAF
4,17/kg
1,89/lb

PORC HACHÉ PRODUIT DÉCONGÈLE
2,40/kg
1,09/lb

PIZZA TOUTE GARNIE PIZZA DU CHEF
567 g
2,59

GOBERGE et FRITES SURGELÉES BLUE WATER
POT DE 907 g
2,69

toujours à bon marché!



BEURRE D'ARACHIDES KRAFT
CRÉMEUX ou CROQUANT
POT DE 500 g



BISCUITS ASSORTIMENT FAMILIAL, CRÈME DE FRUITS ou DIGESTIFS PEEK FREANS
SAC DE 600 g



ESSUIE-TOUT KLEENEX BOUTIQUE
COULEUR AU CHOIX
POT DE 2 ROUL.

1,57 1,97 1,17

JUS DE LÉGUMES GARDEN COCKTAIL
E.D. SMITH
POT DE 796 mL
0,89

JUS D'ORANGE NON-SUCRÉ F.B.I.
CONT. DE PLASTIQUE DE 1,82 LITRE
1,59

BOISSON EN CRISTAUX GAI MEUNIER
SAVEUR DE FRUITS AU CHOIX
POT DE 85 x 106 g
3 SACHETS
1,29

COCA-COLA, SPRITE ou TAB
CAISSE FAMILIALE DE 6 BOUT CONS. DE 750 mL
DEPOT EN SUS
2,99

ASSOULPISSANT À TISSUS BOUNCE
ROUL. DE 40 FEUILLES
3,29

CORNICHONS SUCRÉS TRANCHÉS ou PETITS CORNICHONS À L'ANETH CORONATION
POT DE 750 mL
1,69

GARNITURE À TARTE VACHON
SAVEUR DE POMMES, FRAISES ou RAISINS
BTE DE 540 mL
1,39

CAFÉ MOULU SANKA
MOUTURE TOUT USAGE ou FINE
BTE DE 454 g
3,99

NOURRITURE EN MORCEAUX POUR CHIENS DR. BALLARD
SAVEUR AU CHOIX
BTE DE 680 x 723 g
0,89

LITIÈRE SANITAIRE SAULAR
SAC DE 4 kg
1,79

SAUCE TARTARE DESJARDINS
POT DE 227 mL
1,49

TABLETTES DE CÉRÉALES CROQUE NATURE
SAVEUR AU CHOIX
POT DE 200 g - 12 TABLETTES
1,49

NETOYANT À VITRES STEINBERG
BOUT. DE 600 mL
AVEC VAPORISATEUR À GACHETTE
1,39

NOURRITURE POUR CHATS KAL KAN
SAVEUR AU CHOIX
BTE DE 170 g
0,37

NETTOYANT LIQUIDE M. NET
BOUT. DE 1 LITRE
2,29

HUILE DE TOURNESOL SUN QUEEN
BOUT. DE 1 LITRE
2,49

MAXI SERVIETTES LIBERTÉ NOUVELLE ORDINAIRES ou DESODORISANTES
BTE DE 30
3,39

RÉCURANT STEINBERG
CONT. DE 600 g
0,75

NETTOYANT POUR CUVETTE DE CABINET STEINBERG
BOUT. DE 350 mL
1,05

SAVONNETTES DESODORISANTES ZEST
POT DE 400 g - 4 SAVONNETTES
1,99

Gardez votre beauté en santé!

L'utile et l'agréable!



PÂTE DENTIFRICE LISTERINE
POT DE 4 TUBES DE 75 mL
2,55

BOULES DE COTON ABSORBANTES STEINBERG
POT DE 300
1,09

HUILE DE BAIN MOUSSANTE POUR VOUS
BOUT. DE 500 mL
1,99

BROSSES À DENTS ORAL-B
AU CHOIX
PIECE
1,29

RINCE-CRÈME AGREE
AU CHOIX
BOUT. DE 350 mL
2,44

FIXATIF À CHEVEUX ADORN
AU CHOIX
BOMBE AEROSOL DE 400 mL
2,44

DÉSODORISANT SOFT N DRI
AU CHOIX
BOMBE AEROSOL DE 200 mL
2,27



AMPOULES ELECTRIQUES DÉPOLIES STEINBERG
25 - 40 - 60 ou 100 WATTS
POT DE 2
0,69

CONTENANTS DE PLASTIQUE TRANSPARENT SUPER SEAL
RECTANGULAIRE - 68 OZ PLAT - 48 OZ
ROND - 50 OZ - CARRE 72 OZ
PLAT ou ROND - 43 OZ ou
CONTENANT À SPAGHETTI - 45 OZ
PIECE
3,49

FILTRES À CAFÉ STEINBERG
TYPES PANIER
POT DE FORMATS VARIÉS
2-4 ou 6 TASSES
0,88

BRIQUET JETABLE BIC
POT DE 2
1,77

LA PROMOTION DU SERVICE FINE PORCELAINE TIFFANY EST TOUJOURS EN COURS.
Article en réclame cette semaine:
ASSIETTE À PAIN
1,29

Recherches sur les ondes spatiales

par Frank Chamberlain

CANBERRA (AFP) — Pour la première fois dans l'histoire de l'astronomie un pays a installé sur son territoire un système de radiotélescopes pour capturer les ondes électromagnétiques provenant d'au delà du système solaire.

Le ministre australien des Sciences, M. David Thomson, a annoncé récemment que son pays venait d'engager une telle expérience en synchronisant cinq radiotélescopes repartis dans la moitié du pays de façon à ne former qu'une

seule et puissante unité connue sous le nom d'interférométrie. L'Australie a une situation géographique unique dans l'hémisphère sud qui lui permet d'être à l'écoute du cosmos et s'est doté d'un équipement, conçu et construit localement, égal à celui

des Américains. M. Thomson a dit que l'Australie espère maintenir sa supériorité mondiale dans le domaine de la recherche des ondes spatiales grâce à l'observatoire de Tidbinbilla près de Canberra, à celui de l'Université de Sydney, à la sta-

tion d'écoutes d'Alice Springs, à une puissante unité à Parkes dans le centre des Nouvelles Galles du Sud, et à l'observatoire de l'Université de Tasmanie, près de Hobart. Les résultats seront utilisés pour reviser la carte de l'hémisphère

sud, avec ceux qui ont été recueillis par le «Jet Propulsion Laboratory» de l'Institut californien de technologie. Au nombre des études entreprises par l'Australie, figure l'étude de la structure du noyau d'alpha du centaure, la galaxie

géante la plus proche de la terre et une tentative d'établir une carte du système sidéral au delà de la voie lactée, notamment dans un petit espace du ciel où de violentes explosions se produisent à un rythme de l'ordre d'une fraction de seconde.

Philatélie



Présence chinoise

Mme Zou Jianjun, artiste chinoise spécialisée dans les peintures d'enfants, de fleurs et de femmes chinoises, dévoilera six timbres commémoratifs et une feuille-souvenir qu'elle a conçus spécialement pour «Canada 82», l'exposition philatélique mondiale de la jeunesse qui se tiendra à Toronto, du 20 au 24 mai. Le communiqué de Canada 82 indique que l'artiste sera sur les lieux. Chacun des timbres représente une fleur médicinale de la Chine. En bas des iris sont représentés sur un fond de soie chinoise.



Zou Jianjun

Canada 82



1982.05.20-24 TORONTO

OTTAWA — «Découvrez le monde des timbres» est le thème de Canada 82, exposition philatélique mondiale de la jeunesse qui se tient à Toronto du 20 au 24 mai.

Cette exposition, selon le communiqué émis pour cette exposition, est commanditée par Postes Canada et la Société philatélique royale du Canada sous les auspices de la Commission des jeunes de la Fédération internationale de philatélie, afin de promouvoir la collection des timbres-postes chez les jeunes.

Parmi les exhibits qui ne manqueront pas de susciter l'intérêt de tous, on retrouvera le timbre de 12 pence de la reine Victoria, un timbre inversé, des timbres non émis commémorant les Olympiades de 1980 de même que la collection de Noël 1970 dessinée par de jeunes Canadiens.

Les visiteurs pourront envoyer du courrier en Europe via satellite, regarder comment se fait la gravure d'un timbre-poste et jeter un coup d'œil rétrospectif sur l'histoire du timbre au Canada grâce à un spectacle multi-media. Les timbres de dix gouvernements étrangers seront mis en montre de même que des timbres en provenance de toutes les parties du monde seront vendus sur les lieux. Le Musée national des postes sera représenté par un étalage historique important ainsi que par un bureau de poste fonctionnel, précise le communiqué.

Postes Canada a un programme de cinq timbres conçus spécialement pour Canada 82, reproduisant des classiques canadiens. Réalisés par Gottschalk and Ash Limited de Toronto, les timbres ont été reproduits selon le procédé de la lithographie à partir d'épreuves d'artiste gravées sur acier, sur un fond de couleur s'étendant jusqu'à la dentelle. Il s'agit d'une première en matière de design des timbres canadiens.

Le castor de trois pence de 1851 est le premier timbre-poste émis par le Canada et le premier timbre du monde représentant un animal. Sa valeur est de 30'. Le deuxième, représentant un agent à cheval de la Gendarmerie Royale du Canada a été émis le 1er juin 1935 et sa valeur est de 35'. Les trois autres seront émis le 19 mai. Un feuillet souvenir représentant les 5 timbres commémoratifs de Canada 82 sera offert lors de l'exposition.

Les heures de visite à Canada 82 sur les terrains de l'Exposition canadienne nationale sont: jeudi 20 mai jusqu'au samedi 22 mai, de 10h à 20h; dimanche 23 mai, de midi à 18h et lundi 24 mai, de 10h à 18h.

Entrée quotidienne: Enfants accompagnés d'adultes: entrée gratuite. Adultes: \$3 par personne, catalogue inclus. Personnes âgées: entrée gratuite.



(Photolaser AP)

Dites-le avec des fleurs

Le nouveau timbre américain avec le mot «love» écrit avec des dessins représentant des fleurs n'est pas nécessairement un timbre de la Saint-Valentin. Ce timbre est l'oeuvre de Mary Faulconer, de New York. Chaque fleur a été choisie pour sa couleur et sa forme.

Jeux...soleil

Des aubaines pour amuser toute la famille



CANADIAN TIRE



Super-grand portique très bien équipé

Portique à six montants de 6'8" émaillés en tons sucre d'orge pour égayer le jardin. Monture solide en acier tubulaire à barre du haut de 9'0". Balancelle à 2 places, 3 balançoires dont une double, glissoire galvanisée de 13 1/2" de large. Balançoires à chaînes avec coussinets en nylon antigrincement.

84-0074

124⁹⁹

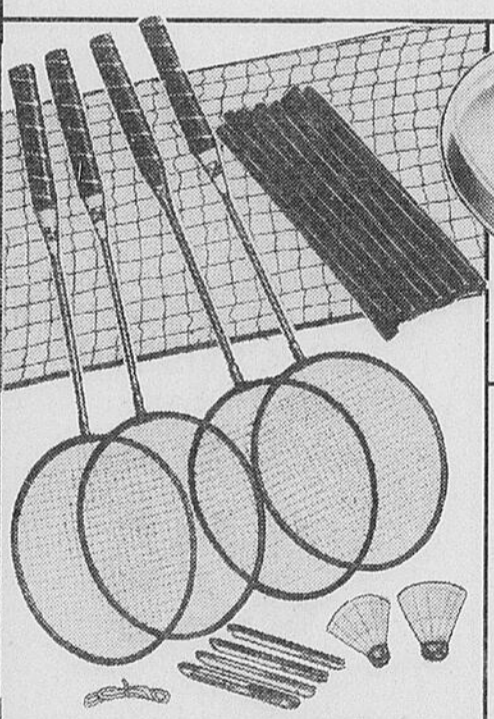

Jeu de badminton

12⁹⁹

Pour bien s'amuser à quatre. 4 raquettes à cadre métal, filet de grandeur réglementaire, poteaux et 2 volants. 84-1009

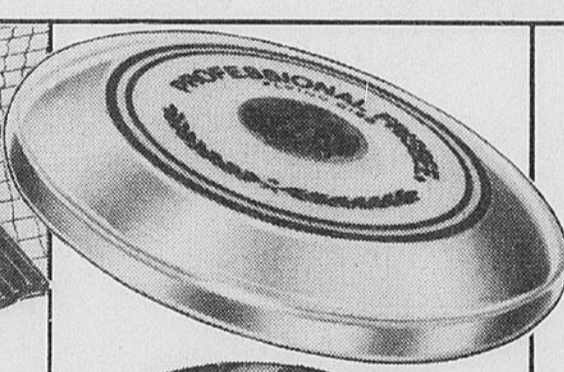

Soucoupe volante

Lancez-la comme un pro! Idéale pour la plage ou le jardin. Tons variés. 84-6724

4⁴⁹

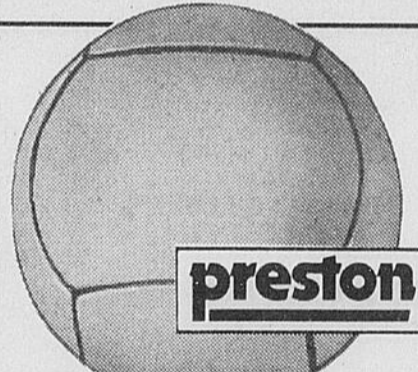

Ballon de volley-ball

Preston à 4 plis imperméables. Poids et grandeur réglementaires. 84-1062

8⁴⁹

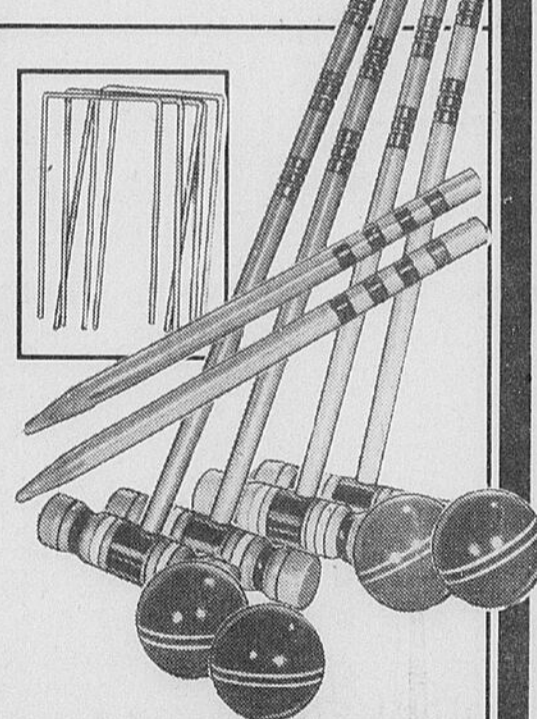

Jeu de croquet

15⁹⁹

Un bon amusement pour 4 personnes. Maillets en bois dur, boules de 3", 2 buts et 9 arceaux. Un sport intéressant à tout âge. 84-1404

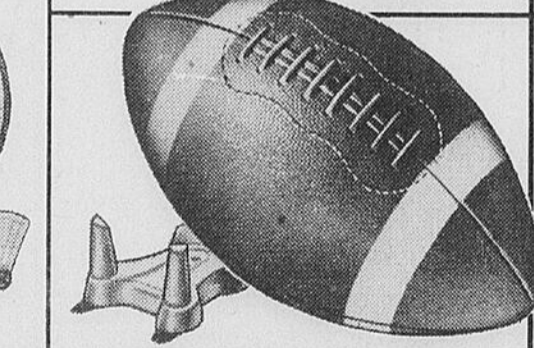

Ballon et té d'envoi

Ballon de football en vinyle de grandeur réglementaire; té en plastique. 84-1500

5⁹⁹

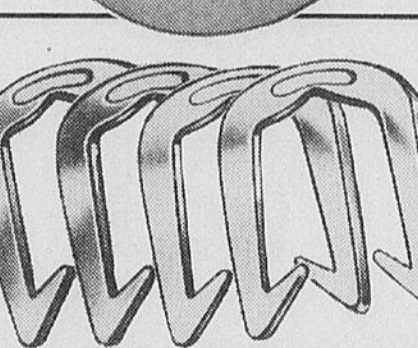

4 fers à cheval

Jeu de fers de luxe en acier forgé de poids réglementaire. 84-1608

21⁹⁹



...une vraie bonne affaire

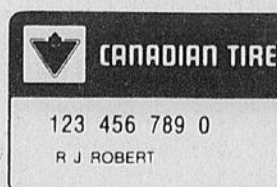

CRÉDIT ACCEPTÉ

178, rue KENT (angle Laurier) OTTAWA Lun. à jeu. jusqu'à 5.30 p.m. Ven. jusqu'à 9 p.m. Sam. jusqu'à 5 p.m.	119 RICHMOND (pres Island Park) OTTAWA Lun. à mer. et sam. jusqu'à 6 p.m. Jeu. et ven. jusqu'à 9 p.m.	1170, ch. HERON (pres Bank) OTTAWA Lun. à mer. et sam. jusqu'à 6 p.m. Jeu. et ven. jusqu'à 9 p.m.	2160 CARLING (vis-à-vis Carlingood) OTTAWA Lun. à mer. et sam. jusqu'à 6 p.m. Jeu. et ven. jusqu'à 9 p.m.	1375 CLYDE (angle Baseline) OTTAWA Lun. à ven. jusqu'à 9 p.m. Samedi jusqu'à 6 p.m.	85, ROUTE 7 (angle Moodie) BELLS CORNERS Lun. à ven. jusqu'à 9 p.m. Samedi jusqu'à 5 p.m.	248, ch. McARTHUR VANIER Lun. à ven. jusqu'à 9 p.m. Samedi jusqu'à 6 p.m.	9, boul. MONTCLAIR HULL Lun. à mer. jusqu'à 6 p.m. Jeu. et ven. jusqu'à 9 p.m. Sam. jusqu'à 5 p.m.	375 ouest, MALONEY GATINEAU Lun. à mer. jusqu'à 6 p.m. Jeu. et ven. jusqu'à 9 p.m. Sam. jusqu'à 5 p.m.	171, rue PRINCIPALE AYLMER Lun. à mer. jusqu'à 6 p.m. Jeu. et ven. jusqu'à 9 p.m. Sam. jusqu'à 5 p.m.
ARNPRIOR 623-6551	BUCKINGHAM 986-3338	CARLETON PLACE 257-3188	HAWKESBURY 632-7063	KEMPTVILLE 258-3479	PERTH 267-3412	RENFREW 432-5821	SHAWVILLE 647-2733	SMITHS FALLS 283-3906	WILLIAMSBURG 535-2845

• L'Exposition universelle de 1989

Chicago ou Paris? Réponse le 24 juin

par Michel Adler

PARIS (AFP) — vée, en 1492 de Chistrophe Colomb sur le continent américain.

La concurrence entre les deux villes vient du fait que le statut du BIE interdisent l'organisation de deux expositions universelles dans un intervalle de moins de sept ans. A l'assemblée générale du BIE, le 9 décembre à Paris, les représentants de Chicago ont estimé que Paris avait changé la date de sa proposition de 2000 pour 1989 pour des raisons politiques.

Les délégués parisiens ont répliqué que la candidature de Chicago avait constitué une surprise, qui avait remis en question un projet français étudié depuis longtemps. En tout état de

cause on parlait déjà à l'assemblée d'un compromis qui permettrait à Chicago et à Paris de tenir une exposition universelle.

Un délégué de Chicago, l'architecte William Hartman a déclaré: «Je ne pense pas qu'on doive respecter des règlements lorsqu'il s'agit de dates aussi importantes».

Le président de la délégation de Chicago, Thomas Ayers, a rappelé qu'il y a presque cent ans, (dont bien avant la création du BIE en 1931), Paris tint une exposition universelle en 1889 et Chicago une autre en 1893, chacune sur le thème proposé pour ce siècle.

«Je ne vois pas de conflit entre Paris et Chicago», a précisé M. Ayers.

En tout cas, les Etats-Unis et la France sont les signataires d'un traité avec le BIE qui le oblige à avoir l'accord de cet organisme pour organiser une exposition universelle.

Un autre délégué de Chicago, l'éditeur de «Chicago Tribune Stanton Cook», relève, que le BIE «paraît avoir des problèmes» avec la limite de sept ans qu'il a imposée entre chaque exposition. Le Français Clau-

de Mollard, membre du ministère de la Culture, qui a déposé au BIE la candidature de Paris, a parlé aussi de compromis. «Il n'y a pas eu d'exposition universelle depuis celle de 1970, à Osaka (Japon). Peut-être, puisqu'on s'en sera passé pendant presque 20 ans, celles de Paris et Chicago pourraient avoir lieu. A Paris se tiendrait l'exposition universelle des années 80, à Chicago, celle des années 90.

Des membres du BIE ont fait remarquer que des règlements pourraient être annulés, ou du moins modifiés, quand il s'agit d'événements de l'importance de ceux de Chicago (675 millions de dollars) et Paris (1.8 milliard de dollars).

Le Polonais Andrzej Horoskiewicz, nouveau président du comité exécutif du BIE, a estimé que c'était «trop tôt» pour envisager quoi que ce soit à ce sujet.

Les commissions d'enquête doivent présenter leurs rapports au comité exécutif qui alors fera un compte rendu des deux cas à l'assemblée générale, en juin. L'assemblée prendra une décision soit immédiate soit à la prochain

ne séance semestrielle au cours de l'automne.

De son côté le précédent président du comité exécutif, le Soviétique Nikolai Filippov, a déclaré: «C'est bien dommage que deux grandes puissances veulent organiser des expositions universelles en même temps. Peut-être, pourra-t-on arriver à un compromis et l'une des deux villes pourra-t-elle changer la catégorie de son exposition. De toute façon, c'est la seule solution que je vois».

Une manifestation moins importante qu'une exposition universelle pourrait avoir lieu sur un thème bien défini, comme, par exemple, l'exposition d'horticulture de Liverpool prévue en 1984 et approuvée en décembre 81 par le BIE.

Mais ni Paris ni Chicago ne semblent décidées à minimiser leur projet. L'exposition parisienne permettrait de créer quelque 100,000 emplois, et exigerait la rénovation de nombreuses rues de la capitale française.

François Mitterrand sera un président sortant en 1988 et ces 100,000 nouveaux emplois pourraient peser lourd dans une éventuelle

campagne électorale, mais Claude Mollard a bien précisé que cela n'avait rien à voir avec la candidature de Paris.

La construction de l'exposition à Chicago créerait 30,000 emplois et serait financée entièrement par l'industrie privée. Au contraire, l'exposition française serait financée par le gouvernement, qui a déjà planifié deux années d'études de ce projet dans le budget national. Claude Mollard a déclaré que Paris n'était pas obligée de faire campagne au sein du BIE: «Tout le monde connaît Paris, Chicago, ce n'est pas la même chose».

Les représentants de Chicago ont remis un mémoire de 900 pages à chaque membre du BIE, et présenté un film sur le thème, «1992 is the year, Chicago on the lake is the place» (1992 c'est l'année, Chicago sur le lac, c'est l'endroit).

Pour Paris, «la capitale française, plus universelle que sa rivale, attirera plus de gens de plus de pays».

Selon Chicago, la grande-métropole de l'Illinois, troisième ville des Etats-Unis après New York et Los Angeles avec

ses 3,300,000 habitants, recevrait les visiteurs latino-américains plus fa-

cilement que Paris». Alors de Chicago ou de Paris qui l'emportera? Les deux, peut-être, si le BIE parvient à trouver un compromis.

Procurez-vous votre
"NUMERO SOUVENIR"

COUPE
MEMORIAL
CUP

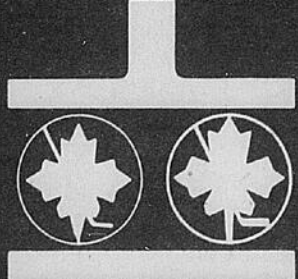

dans LE DROIT du 7 MAI 1982
et participez à notre grand concours!

PLUS DE \$2,500
EN PRIX ET EN ARGENT

Vous trouverez tous les détails sur
le concours ainsi que le bon de
participation à l'intérieur du "Numéro
Souvenir".

• Fuites de produits chimiques Les trente premières minutes décisives

par David Halliday

EDMONTON (PC) — Agir vite en cas de fuite de produits chimiques peut faire toute la différence entre le refouler dans un camion ou les laisser infecter les cours d'eau et l'eau potable.

«Ce qui arrive dans les 30 premières minutes est décisif», dit Ken Simpson, du ministère de l'Environnement de l'Alberta et membre de l'équipe des appels d'urgence.

Le ministère, dit-il, insiste sur le fait qu'en prenant immédiatement les mesures qui s'imposent, on n'aura pas à procéder à de grands travaux d'assainissement.

C'est là qu'intervient son équipe d'urgence.

En offrant conseils et aide quand la distance et le temps le permettent, l'équipe cherche à réduire les dommages au minimum, dit M. Simpson. Elle ne blâme pas et n'attribue pas de responsabilités, et la société de transport est responsable de l'assainissement et des dommages.

S'il y a des produits chimiques dans une fuite ou un incendie, les camionneurs et autres travailleurs peuvent appeler sans frais un technologue du ministère de l'Environnement pour demander conseil sur les mesures à prendre.

M. Simpson dit que les membres de l'équipe peuvent fournir des renseignements pour résoudre des problèmes comme ceux que posent, par exemple, un camion-citerne renversé ou un entrepôt de produits chimiques en flammes.

Par téléphone

Ces conseils sont donnés, généralement au téléphone, par cinq technologues spécialisés du ministère, chacun ayant sa spécialité comme la qualité de l'eau et de l'air, la disposition des déchets et les pesticides.

Quand le liquide d'un camion-citerne renversé s'est répandu dans un fossé, on peut le pomper dans un camion et nettoyer le terrain. Une autre mesure bien simple qui peut éviter de grands travaux d'assainissement, c'est de bloquer les bouches d'accès pour empêcher les produits chimiques renversés de se répandre dans les égouts.

Les problèmes de nettoyage s'aggravent quand les produits chimiques suivent le drainage naturel ou que les égouts pluviaux s'engouffrent dans les cours d'eau. Non seulement ces derniers seront-ils pollués mais encore les communautés en aval qui en tirent leur eau potable en seront touchées.

Si une fuite atteint une rivière, les communautés en sont prévenues de sorte qu'elles peuvent fermer leurs adductions d'eau.

L'équipe de M. Simpson ne s'occupe que de fuites de produits chimiques transportés par camions. Les déversements les plus fréquents sont ceux de produits du pétrole comme l'essence et le diesel, mais du soufre fondu, de la soude caustique et des acides chlorhydriques et sulfuriques sont aussi souvent renversés.

Fuites plus nombreuses

Le besoin d'une pareille équipe est illustré par une hausse de 44 pour cent du nombre de fuites rapportées de la première année du programme à la deuxième. Il y a eu 644 appels après les heures et en fins de semaine, soit 448 de plus que la première année.

Si le nombre des appels continue à augmenter, dit M. Simpson, il faudra peut-être des opérations plus importantes.

La protection de l'environnement a été facilitée par la formation de cette équipe, dit-il. Pompiers et camionneurs sont mieux formés, mieux préparés, et peuvent prévenir beaucoup d'assainissements qui pourraient devenir nécessaires.

Des manufacturiers de produits chimiques comme Dow Chemical Canada Inc. ont leurs propres équipes d'urgence pour s'occuper des fuites de leurs produits.

Dow a la sienne à l'usine de Fort Saskatchewan, au nord-est d'Edmonton.

Celanese Canada Ltd voit aussi à ses urgences dans la région d'Edmonton. Elle participe à un projet (Transportation Emergency Assistance Plan) de secours par conseils aux transporteurs de produits chimiques.

Avant la formation de l'équipe de M. Simpson, les intéressés pouvaient déjà bénéficier de services modestes.

UNE MÈRE MILLIONNAIRE À LA FÊTE DES MÈRES CE SERAIT SUPER!



**SUPER LOTO
OFFRE MAINTENANT
4 GROS LOTS
DE 1 MILLION \$
CHAQUE MOIS!**

Offrez à votre mère ces chances de devenir millionnaire à la Fête des Mères, le 9 mai.

Un sachet Super Loto, en plus des millions offerts, c'est aussi 5 lots de 100 000 \$ et un jeu instantané offrant jusqu'à 10 000 \$.

Quel beau cadeau, Super Loto, pour la Fête des Mères!

Oui, ce serait vraiment Super si votre mère devenait millionnaire...

Tirage : le 30 mai



Super Loto

la loterie qui fait
des millionnaires

Loblaws

BILLET D'ENTREE

Achetez 20 articles primés et recevez un

aubaines de viande

- socs de porc marinés sucrés 3.95/kg
- pqt hermétique 1.79/lb
- côtelettes de longe d'agneau 7.67/kg
- congelées de Nlle-Zélande, pqt hermétique 3.48/lb
- boeuf haché maigre 5.25/kg
- fraichement haché 2.38/lb
- biftecks de bord de longe ou d'oeil de côte 1.49
- attendris congelés sans os 1M, pqt 142 g
- bacon de flanc Loblaws 2.58
- tranche ordinaire ou épais pqt 500 g
- petits jambons mignons 7.23/kg
- cuits, fumés, sans os, Loblaws 3.28/lb
- salades Shopsy 1.39
- 6 sortes particulières, pqt 500 g
- jambon cuit Loblaws 1.58
- tranché, pqt 175 g
- saucisson polonais 4.37/kg
- Z & W Foods 1.98/lb
- emballé en magasin
- crevettes cuites 2.28
- congelées de marque Singleton pqt 170 g



biftecks de palette

provenant de boeuf Canada "A" avec os

/kg **3.70**
lb **1.68**

rôtis de côtes croisées

avec os
provenant de boeuf Canada "A"

/kg **5.03**
lb **2.28**

aubaines d'épicerie

- café moulu tout usage 3.19
- Mother Parker's bte 1 lb
- légumes mélangés 1.77
- congelés McCain à la florentine ou parisienne, sac poly 2 lb
- tartelettes Gainsborough 1.33
- congelées, bte 9 oz de 12
- tarte aux pommes Mrs. Smith's 2.17
- congelée, bte 24.6 oz
- cristaux aux pommes Allans 1.31
- sachet 9 1/4 oz de 3 enveloppes
- mélanges à biscuits Duncan Hines 1.69
- beurre d'arachides ou double chocolat, bte 460 g
- tablette de chocolat format familial .99
- Rowntree, Kit Kat, Coffee Crisp ou Aero, 93 g
- biscuits arrowroot 1.59
- Manning, pqt 350 g
- tartes à la crème Farm House 1.53
- toutes saveurs, congelées, bte 12 oz
- aliments pour chiens Derby 2/ 1.00
- saveurs variées, bte 14 oz
- nettoyant liquide Vim 1.99
- bout. 500 mL
- détergant à vaisselle liquide .95
- Mir, bout. 500 mL
- savon de beauté Camay .69
- blanc ou rose, pain de bain 140 g
- essuie-tout Viva 1.49
- couleurs variées, 2 ép., pqt 2 roul.
- rinse-bouche antiseptique 2.71
- Listerine, bout. 500 mL
- détachant à moisi 2.49
- instantané Tilex, vaporisateur 450 mL
- jus d'orange Minute Maid 1.35
- concentré congelé sans sucre de Floride, bte 12.5 oz liq.
- jus de pampleousse Minute Maid 1.29
- concentré congelé sans sucre bte 12.5 oz liq.
- boisson aux fruits Déli-Cinq 1.39
- concentrée congelée, bte 16.67 oz liq.
- dîners congelés Savarin 1.48
- toutes sortes, bte 11 oz

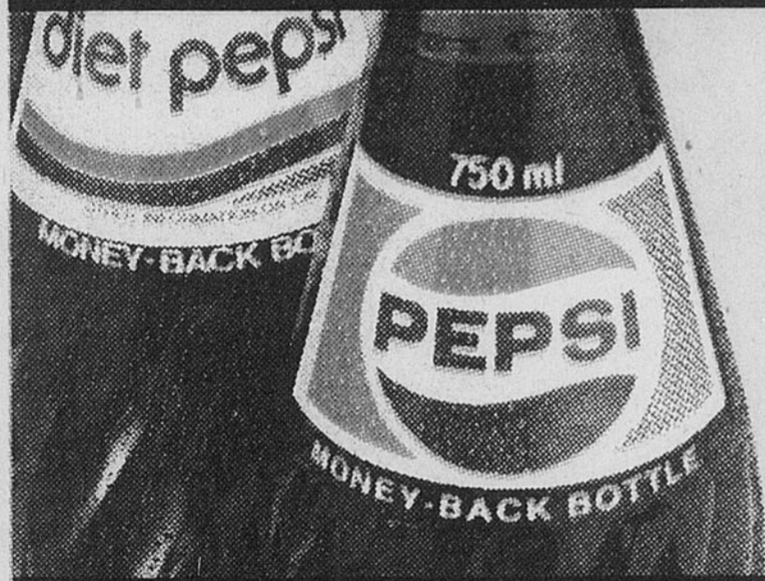

Pepsi

régulier ou diète
bouteille 750 mL
(plus 30¢ de dépôt)
payez seulement **.39**

1/2
prix

poulet frit vous payez 3.68
Schneiders entier, congelé, en morceaux, ordinaire ou au miel, seuu 900 g
Limite de 2 par famille
2.00 de rabais

Beatrice à fruits au fond bac 500 g
fraises ou framboises
1.39

jus de pomme Bright's bte 48 oz liq.
de choix sans sucre
1.25

côtelettes d'épaule d'agneau kg
congelées de Nouvelle-Zélande
3.48
lb **1.58**

tartelettes au beurre bte de 10
Granny's
1.49

mélange à crêpes bte 1 kg
complet Aunt Jemima ordinaire ou au lait de beurre
1.89

viandes froides pqt 175 g
Loblaws
5 sortes particulières tranchées
.88

ananas Dole bte 19 oz liq.
tranché, broyé ou en morceaux dans son jus
.89

maïs à éclater pot 15 oz
Orville Redenbacher
1.19

croquettes ou fritures d'aiglefin pqt 227 g
congelées de marque Blue Water
1.58

détergant à vaisselle bout. 1 L
liquide Ivory
2.59

détergant à lessive 3 litre
All concentré en poudre
3.99

articles de jardin
spécialement formulés par John Bradshaw
7-7-7 / 10-6-4 engrais sans nom™ **2.39**
sac 10 kg

20-5-10 super engrais sans nom™ **6.99**
sac 10 kg

4-12-8 engrais sans nom™ **3.99**
sac 10 kg

top soil
terreau stérilisé **2.99**
sac 36 L

GRATUIT

à Canada's Wonderland

une valeur de jusqu'à \$10.95

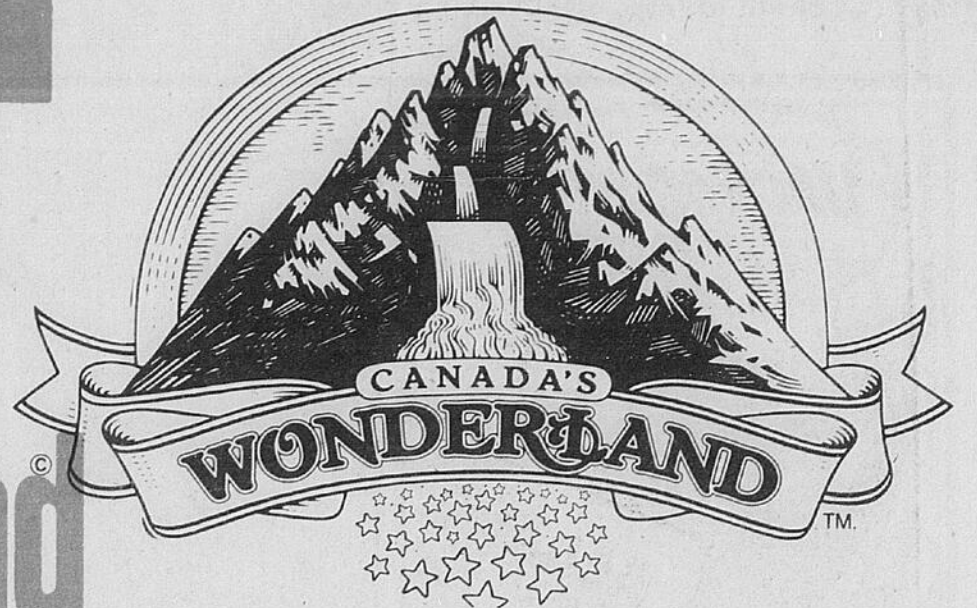

détails en page suivante



fraises fraîches
cultivées en Californie
boîte 1 chopine
produit des E.-U.

.68

speciaux Sara Lee

- tartes épaisses Sara congelées, pommes, rhubarbe ou fraises, bte 28 oz **2.68**
- gâteau forêt noire congelé Sara Lee, bte 21 oz **4.39**
- carrés au chocolat congelés Sara Lee, bte 13 oz **2.37**
- gâteau au chocolat congelé Sara Lee, bte 13 oz **2.37**
- gâteau congelé Sara Lee chocolat et zucchini ou aux carottes avec glaçage de fromage en crème, bte 351 g **2.25**
- gâteau au fromage Sara Lee congelé, avec ce. ises ou fraises, bte 367 g **2.99**
- brioche aux pacanes Sara Lee congelée, bte 354 g **2.38**

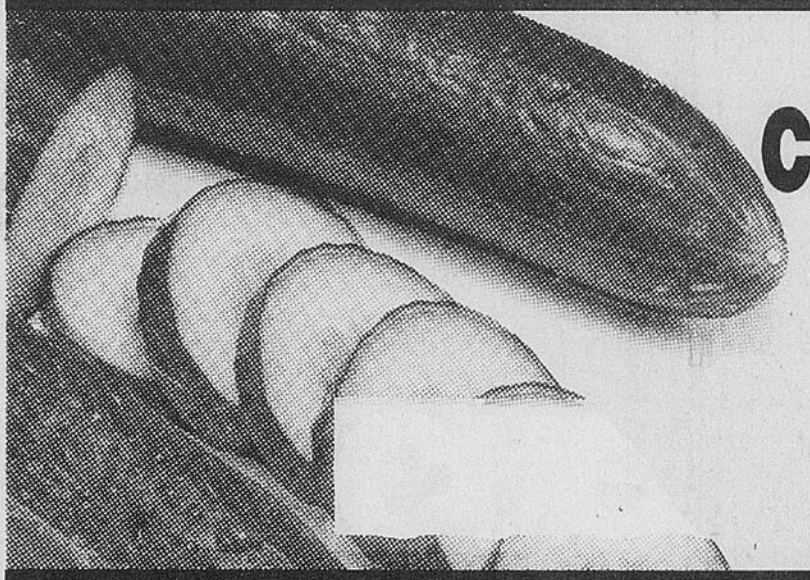

concombres anglais
sans pépins ch.
produit de l'Ontario
Canada no 1

.68

fruits et légumes frais en spécial

- artichauts produit des E.-U. **3/1.00**
- brocoli frais produit des E.-U. la botte **.99**
- pommes Granny Smith produit du Chili-Canada de fantaisie **1.94/kg .88 lb**
- raisins d'alméria produit du Chili **3.26/kg 1.48 lb**
- oranges de Jaffa produit d'Israël, sac 4 lb **2.39**
- tomates plateau produit des E.-U. **2 lb 1.88**
- melon d'eau produit des E.-U. **.64/kg .29 lb**



thon pâle émietté
Clover Leaf
bte 6.5 oz

.99

crème de champignons
Campbell's
bte 10 oz liq. **2.99**

pâtes Lancia
de sortes variées
sac cello 1 kg **1.43**

roses coupées
produit de l'Ontario
le bouquet **2.99**

sirop original
Aunt Jenmima
bout. 375 mL **1.25**

filets congelés Géant Vert
avec sauce aux champignons et riz
bte 20 oz vous payez **1.84**

corsage d'orchidée
produit des E.-U.
ch. **2.49**

arachides mondées
Johnston
sac cello 400 g **1.99**

nettoyant Lysol
désodorisant
bout. plastique 800 mL **1.99**

hydrangées
produit de l'Ontario
ch. **7.99**

sacs à ordures
Glad, maison et jardin, 30" x 48"
pqt de 5 **1.53**

eau de javel Old Dutch
concentrée
cont. 3.6 L **1.25**

azalées
produit de l'Ontario
ch. **7.99**

développement de photos

Offre gratuite. sans nom™

Les clients recevront un coupon leur donnant droit à un bac de margarine molle d'huile de maïs, 1 lb, au retour de tout film à développer déposé à n'importe quel marché Loblaws entre le mer. 5 mai et le mar. 11 mai 1982 inclusivement.

avec ce coupon

prix spécial rabais 20¢ sur

toute boîte 1.5 oz liq. de **jus d'orange ou de pamplemousse**

Minute Maid annoncée dans cette page.
prix avec coupon:
jus d'orange..... **1.15**
jus de pamplemousse..... **1.09**

Limite de 1 coupon par client.
Coupon nul après le mar. 11 mai 1982.

salamis variés, tranchés deli Ziggy's

9.90 /kg 4.49 lb

dans la plupart de marchés Loblaws

petits pains Kaiser

pqt de 6 **.79**

dans la plupart des marchés Loblaws

Prix en vigueur jusqu'au mardi 11 mai, sauf ceux des fruits et légumes et de la pâtisserie, en vigueur jusqu'au 8 mai 1982.

Note: Les spéciaux Loblaws dans cette page ne sont pas disponibles aux entrepôts d'alimentation Superstore Loblaws - 1460, ch. Merivale et 100, chemin McArthur.

Les marchés se réservent le droit de restreindre les quantités.

Loblaws



HOROSCOPE

Judi 6 mai 1982

BÉLIER
du 21 mars au 20 avril

Vous aurez probablement une heureuse surprise sur le plan financier dans votre travail. Vous gèrerez vos biens d'une façon tut à fait personnel, et au besoin en innovant afin d'avoir un pouvoir d'achat plus étendu.

TAUREAU
du 21 avril au 20 mai

Vous aurez un comportement violent et agressif qui contribuera à rendre l'atmosphère familiale plutôt orageuse. Dans la soirée, vous retrouverez votre charme sans perdre pour autant votre vitalité.

GÉMEAUX
du 21 mai au 21 juin

Vous vous rendrez compte que vous obtenez beaucoup plus de choses de votre petit monde en vous montrant convaincant et persuasif plutôt que brutal: le résultat ne se fera pas attendre.

CANCER
du 22 juin au 22 juillet

Il y aura au cours de cette journée des contradictions et des incertitudes. Tâchez d'avoir plus de stabilité. Dans la matinée, vous serez tenté par l'amour, mais soyez réfléchi.

LION
du 23 juillet au 23 août

Si vous participez à un groupe, on va bientôt vous demander d'assumer quelques responsabilités. Il vous est recommandé d'accepter ce surcroît, même s'il bouleverse d'autres projets.

VIERGE
du 24 août au 22 sept.

Allez-y lentement mais sûrement. Votre personnalité vous sert bien et vous auriez tort de ne pas vous attaquer, dès aujourd'hui, aux problèmes les plus compliqués. Vous pouvez facilement obtenir l'accord et l'entente.

BALANCE
du 23 sept. au 23 oct.

Vous pourriez même obtenir une augmentation sans même l'avoir sollicitée. Profitez de cette journée pour affirmer votre personnalité, faire preuve d'assurance et d'autorité agir selon vos desirs.

SCORPION
du 24 oct. au 22 nov.

Grâce à un ami intime, vous atteindrez un objectif qui a beaucoup d'importance à vos yeux. Aussi soyez généreux. Vous fournirez un surcroît d'efforts, mais bientôt vous serez récompensé au-delà de vos espérances.

SAGITTAIRE
du 23 nov. au 21 déc.

La journée se présente sous les meilleurs auspices. Vous accomplirez sans difficulté le travail de tous les jours tout en trouvant le moyen de le rendre plus distrayant. Donner la priorité aux personnes âgées.

CAPRICORNE
du 22 déc. au 20 janv.

Les astres vont vous permettre d'élargir votre champ d'action, d'acquiescer de nouvelles connaissances. Soyez toujours optimiste. C'est le meilleur moyen de garder la forme.

VERSEAU
du 21 janv. au 19 fév.

Votre imagination vous entraînera loin de l'endroit où vous vous trouvez et vous rêverez de paysages exotiques et d'aventures excitantes et originales. Une soirée agréable est à prévoir.

POISSONS
du 20 fév. au 20 mars

Journée plutôt propice à vos transactions. Cependant, n'acceptez qu'avec prudence les idées nouvelles. Occupez-vous aujourd'hui de choses sérieuses mais cela sans devenir triste et pessimiste.

Réponse DEMANDER

LE MOT CACHE QUOTIDIEN

«LE DROIT»

8 lettres cachées

	1	2	3	4	5	6	7	8	9	10	11	12	13	14	15
1	C	R	U	O	T	E	R	E	S	R	E	V	N	O	C
2	I	O	D	A	M	I	E	C	A	R	S	A	O	P	O
3	T	T	N	D	O	T	E	R	I	R	A	I	T	U	N
4	A	U	O	S	O	L	U	T	I	O	N	N	E	R	V
5	T	L	C	A	T	O	U	C	H	E	R	E	A	A	E
6	I	E	E	U	R	I	S	E	L	L	I	V	O	I	R
7	O	E	S	T	O	U	T	E	S	O	I	R	S	E	S
8	N	G	M	S	P	S	E	U	O	R	O	U	T	E	A
9	S	N	O	I	T	N	E	T	A	R	D	E	R	T	
10	T	O	M	I	T	O	Y	E	N	I	E	R	A	S	I
11	R	S	E	C	N	E	D	I	F	N	O	C	E	A	O
12	A	R	T	I	S	T	E	I	F	R	O	N	C	E	N
13	S	A	V	O	I	R	E	N	R	E	V	E	N	D	S
14	E	E	R	I	A	F	E	P	U	R	E	R	O	E	E
15	R	R	E	L	C	I	T	R	A	T	E	E	N	U	L

Amie
anse
article
artiste
arts
attentions

Citation
cœur
confidences
constitutionnel
converser
conversations

Doter

Epurier

Faire
fief
fronce

Lune

Mitoyen

Nieras
noces
nonce
note

Once

Pur

Race
raie
raser
rate
ravir
retour
rêve
rira
rotule

roues
route

Sauts
savoir
soir
soirs
solutionner
songe

Tarder
tire
toucher
toutes
trop

Vain
villes
voir

Vous trouverez la solution de ce problème ailleurs dans cette page

HAGAR DUNOR LE VIKING



OH LA LA! ET MOI QUI ESPÉRAIS QU'IL VIEILLIRAIT HARMONIEUSEMENT.

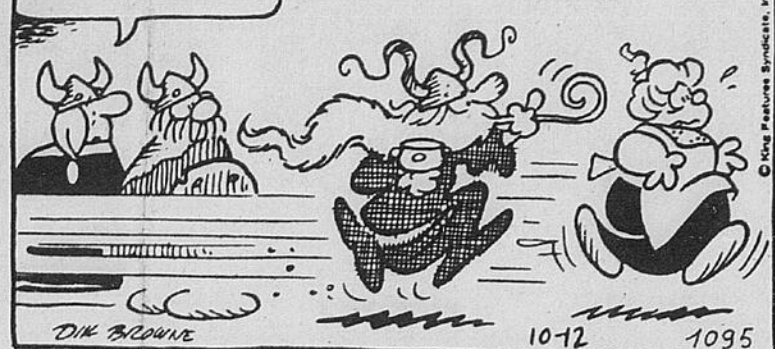

LE FANTOME



FERDINAND

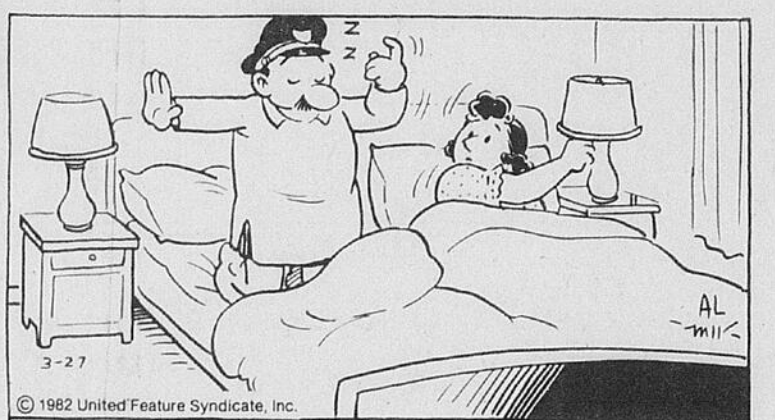

MONSIEUR ABERNATY

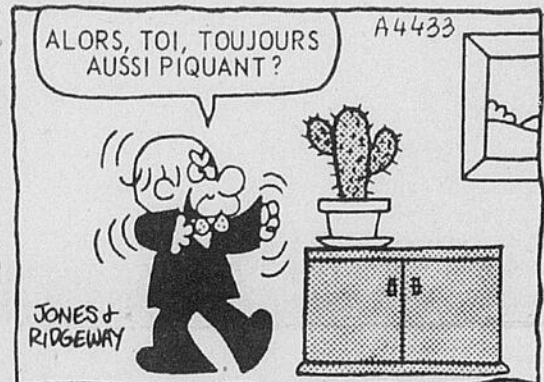

PEANUTS

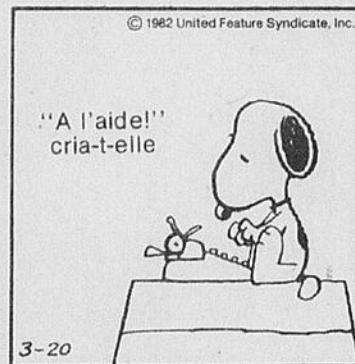

PHILOMENE

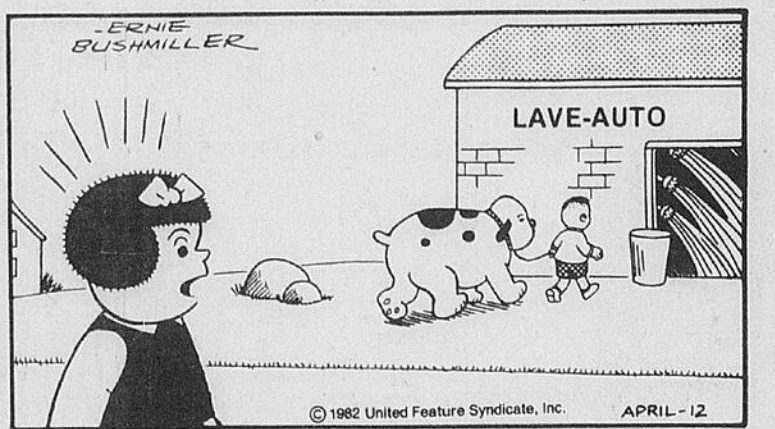

BLONDINETTE



«SANS COMMENTAIRE»

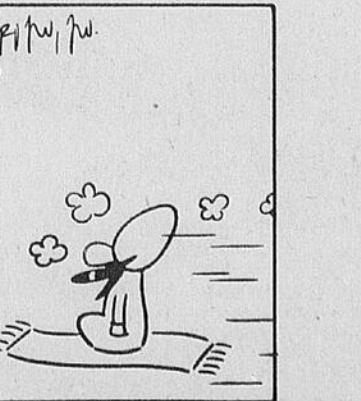
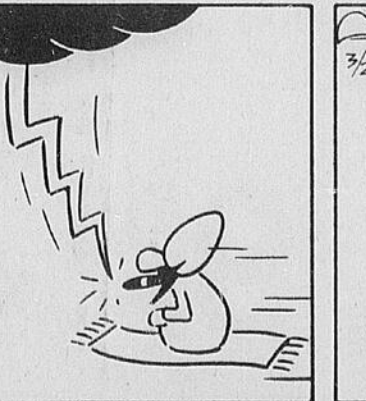
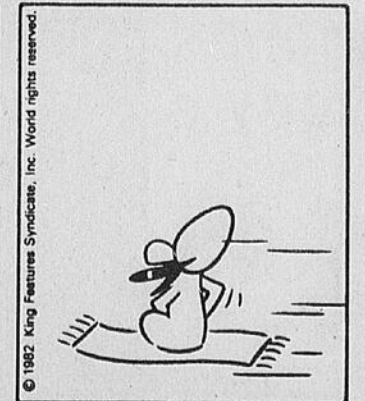
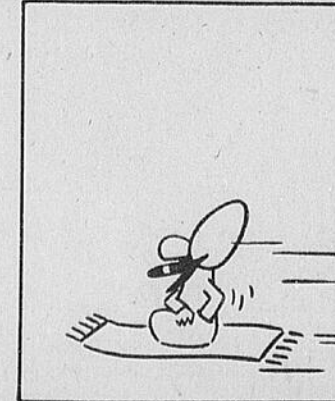

les plus bas prix d'ensemble à Ottawa à

2 magasins:

1460, ch. Merivale à Baseline
100, ch. McArthur, Vanier

"Prix du supermarché" et "Prix de marque nationale" se rapportent aux prix réguliers, à l'exclusion des spéciaux, des articles identiques ou comparables dans une grande chaîne de supermarchés de cette région de l'Ontario. Prix en vigueur du lun., 3 mai, au sam., 8 mai 1982.
L'entrepôt d'alimentation superstore se réserve le droit de restreindre les quantités.

Superstore

entrepôt d'alimentation

• prix en vigueur du lun. 3 mai au sam. 8 mai
• sacs gratuits avec votre achat
• tous les jours jusqu'à 10h p.m.

• nous encaisserons vos chèques
Apportez les cartes d'encaissement de chèques de l'un de nos compétiteurs et une autre pièce d'identité officielle et le superstore encaissera votre chèque personnel au montant de votre achat d'épicerie au superstore.

1.08 jarrets de porc frais /kg .49 lb	1.50 /kg .68 lb	5.03 gigots d'agneau de Nouvelle-Zélande, congelés entiers ou en demies /kg 2.28 lb	2.18 croquettes de poulet congelées emb. au magasin /kg .99 lb	3.06 /kg 1.39 lb	1.52 pommes Granny Smith Can. de fantaisie produit du Chili /kg .69 lb	2.16 /kg .98 lb		
1.72 poules à bouillir congelées, découpées, sur plateau /kg .78 lb	2.16 /kg .98 lb	3.73 côtes levées de flanc de porc charnu décongelées /kg 1.69 lb	4.83 /kg 2.19 lb	1.29 jambon cuit tranché pqt 175 g Canadian Queen /kg 1.29 lb	1.79 /kg .50 lb	.22 pommes de terre Can. #1 lb produit de l'île du Prince-Édouard /kg .10 lb	.31 /kg .14 lb	
2.18 /kg .99 lb	3.70 /kg 1.68 lb	3.04 /kg 1.38 lb	2.16 /kg .98 lb	2.09 /kg .95 lb	2.19 bologne tranché Schneiders ou Maple Leaf pqt 500 g /kg .80 lb	.73 /kg .33 lb		
jeunes poulets frais éviscérés Canada "A" 1 kg - 2.2kg / 2.2 lb - 4.4 lb limite - 3 poulets frais par famille	saumon rose du Pacifique sans tête nettoyé, congelé entier ou en demie	côtelettes de soc de porc fraîches dans l'épaule	rôtis d'épaule de porc picnic frais	cuisses de poulet congelées dos tenant en boîtes de 2 kg	brocoli frais produit des E.-U. la botte	grosses bananes des Tropiques		
3.28 /kg 1.49 lb	4.37 /kg 1.98 lb	4.17 /kg 1.89 lb	3.73 /kg 1.69 lb	3.26 /kg 1.48 lb	.97 /kg .28 lb	1.06 /kg .48 lb		
.89 essuie-tout Kleenex boutique blanc, 2 ép., pqt 2 roul.	1.92	1.99 café Hills Bros. de grand rendement bte 13 oz	3.99 /kg 2.00 lb	.88 pâte Catelli spaghetti, spaghettini ou macaroni coupé, bte 1 kg	1.59 /kg .71 lb	3.49 détergant à lessive Tide, en poudre, bte 6 L	4.67	
.57 maïs à grains entiers filets Géant Vert de fantaisie bte 12 oz liq.	.81	1.28 papier hygiénique 2 ép., Delsey blanc ou jaune pqt 4 roul.	2.09 /kg .81 lb	.29 soupe aux tomates Heinz bte 10 oz liq.	.44 /kg .15 lb	.99 jus de légumes V-8, bte 48 oz liq.	1.36	
9.99 cigarettes cartouche de 200 format régulier de marques nationales	10.55	1.49 riz blanc à longs grains, Star pqt cello 2 kg	2.19 /kg .70 lb	1.57 corn flakes Kellogs bte 675 g	1.87 /kg .30 lb	1.63 huile de maïs 100% PURE Mazola, bout. 750 mL	1.88	
.79 tomates étuvées Del Monte, bte 19 oz liq.	1.03	4.97 café instantané Maxwell House, pot 10 oz	6.19	1.57 pain blanc tranché Valuplus miche 24 oz	1.87 /kg .30 lb	.89 saindoux tenderflake Maple Leaf, carton 1 lb	.98	
.99 fèves Clark avec porc et sauce tomate, bte 19 oz liq.	1.27	1.89 sachets de thé bte 8 oz de 60 orange pekoe Salada 2 tasses	2.47	1.09 gros oeufs cat. "A" Loblaw carton 1 douz.	1.19	.89 tablettes de bonbon Neilson malted milk, jersey milk, crispy crunch ou Mr. Big, paquet de 4 tablettes	1.59	
4.97 café instantané Maxwell House, pot 10 oz	6.19	1.69 céréales Special K Kelloggs, bte 475 g	2.27	.59 pain blanc tranché Valuplus miche 24 oz	1.19	1.27 baguettes Grissol nature, au sésame ou salées, bte 4 oz	.75	
.49 aliments pour chiens Pep poulet, foie au boeuf, bte 25.5 oz	.73	.29 Pepsi Cola régulière ou diète bouteille consignée 750 mL (+ dépôt 30)	.65	1.09 jus d'orange JB non sucré concentré, congelé	1.19	1.69 biscuits Peek Freans nice, sablés ou digestifs, sac 400 g	1.95	
.28 aliments pour chats 9-Lives, de sortes variées, bte 6.5 oz	.29	1.34 dentifrice Aquafresh rég. ou à la menthe, tube 150 mL	2.69	.65 sucres blancs granulé Westcane sac 2 kg	1.19	4.84 Coca-Cola caisse de 24 btes 280 mL	4.84 bas prix régulier	
7.99 dog chow Purina, sac 8 kg	9.55	1.34 rince-bouche Listermint avec fluorure, bout. 500 mL	2.69	1.19 pain aux raisins 450 g	1.19	aussi 6 bouteilles consignées 300 mL au prix régulier plus dépôt 15¢ la bouteille	9.99	
1.34 nettoyant en poudre Comet, bte 400 g	.59	1.34 savon à lessive Ivory neige, en poudre, bte 6 L	4.77	1.19 petits pains frais variés en vrac de notre boulangerie	1.19	4.99 7-Up régulier, caisse de 24 btes 280 mL	9.99	
4.18 détergant à lessive Sunlight, en poudre, bte 6 L	3.19	1.89 détergant à vaisselle liquide Mir, pqt double 1.5 L	2.27	.39 pain croûté 450 g de notre boulangerie	1.19	aussi 6 bouteilles consignées 300 mL au prix régulier plus dépôt 15¢ la bouteille	9.99	
4.79 assouplissant textile Bounce, en feuilles, bte de 60	5.29	1.14 revitalisant au henné Lady Patricia, bout. 450 mL	2.29	1.99 jambon cuit maigre tranché delli à notre charcuterie	1.99 lb	1.79 marinades sucrées Bick's, pot 1 L	2.19	
9.30 cigarettes légères sans nom, cartouche de 200	9.59	1.19 sauce à salade miracle whip, Kraft, pot 500 mL	1.45	4.39 sole de Douvre du Pacifique décongelée à notre poissonnerie /kg .99 lb	.84 /100 g .69 80 g	1.39 /kg 1.69 100 g	1.79 poudres à gelée Jell-O, de saveurs variées, bte 3 oz	.54
.59 papiers-mouchoirs blancs ou jaunes, Royale, 3 ép. bte-fenêtre de 100	1.03	1.19 jus d'orange non sucré, concentré, congelé Minute Maid, bte 12.5 oz liq.	1.45	1.99 brioche danoises 340 g	1.99 /kg .50 lb	.39 sardines Brunswick dans la moutarde, l'huile ou la sauce tomate, bte 3.25 oz	.55	
1.19 pois sucrés de fantaisie congelés Géant Vert, sac poly 2 lb	2.05	1.58 diner T.V. Swanson au boeuf, congelé, bte 11.5 oz	2.08	1.79 tarte aux pommes 675 g	1.79 /kg .60 lb	1.99 saumon sockeye rouge, Clover Leaf	2.49	
1.76 tarte aux pommes congelée, Farm House, bte 24 oz	2.09	1.49 fromage cottage 2% Nordica, cont. 500 g	1.65	1.79 plus de 150 aliments en vrac au choix à l'entrepôt	1.79 /kg .60 lb	.99 relishes sucrées Bicks, maïs, hamburger, cu-bits ou hot dog, pot 375 mL	1.18	
1.49 thon germon blanc émietté, Star-Kist, bte 6 1/2 oz	2.12	1.59 fromage à la crème nature, Philadelphia Kraft, pqt 250 g	1.47	1.19 pain aux raisins 450 g	1.19 /kg .34 lb	1.64 keg o'ketchup Heinz, bout. 1 L	2.29	
1.29 cocktail de légumes E.D. Smith, bout. 28 oz liq.	1.17	4.39 beurre d'arachides en vrac naturel crémeux et croquant /kg .99 lb	2.18 /kg .99 lb	1.19 pain croûté 450 g de notre boulangerie	1.19 /kg .34 lb	.85 beignes Loblaw nature, au sucre ou à la cannelle, pqt de 12	1.15	
		2.18 raisin sultana en vrac naturel sans préservatifs /kg .99 lb	2.18 /kg .99 lb	1.19 pain aux raisins 450 g	1.19 /kg .34 lb	2.59 chocolat Nestlé Quik, bte 750 g	2.99	
		4.37 arachides au beurre en vrac naturelles sans préservatifs /kg .99 1/2 lb	4.37 /kg .99 1/2 lb	1.19 pain aux raisins 450 g	1.19 /kg .34 lb	1.57 fromage parmesan râpé, Kraft, bout. 125 g, à saupoudrer	1.77	
				1.19 pain aux raisins 450 g	1.19 /kg .34 lb	1.98 beurre d'arachides Kraft, crémeux ou croquant, pot 500 g	2.44	
				1.19 pain aux raisins 450 g	1.19 /kg .34 lb	1.29 sauce à spaghetti ordinaire Bravo, bte 28 oz liq.	1.63	
				1.19 pain aux raisins 450 g	1.19 /kg .34 lb	.88 sauce tomate Hunt's, bte 28 oz liq.	1.15	
				1.19 pain aux raisins 450 g	1.19 /kg .34 lb	.79 pâte de tomate Bravo, bte 13 oz	.99	
				1.19 pain aux raisins 450 g	1.19 /kg .34 lb	.89 poudings Laura Secord, de saveurs variées, bte 15 oz	1.13	
				1.19 pain aux raisins 450 g	1.19 /kg .34 lb	1.39 bouchées de son Nabisco, bte 500 g	1.56	
				1.19 pain aux raisins 450 g	1.19 /kg .34 lb	1.77 biscuits Ritz Christie, pqt 450 g	2.18	
				1.19 pain aux raisins 450 g	1.19 /kg .34 lb	1.16 frites McCain superfines, droites ou ondulées sac poly 2 lb	1.43	
				1.19 pain aux raisins 450 g	1.19 /kg .34 lb	.56 pains Loblaw à hot dog ou hamburger, pqt de 8	.88	
				1.19 pain aux raisins 450 g	1.19 /kg .34 lb	.29 aliments en purée et jus Gerber ou Heinz, pour bébés sortes sans viande, pot 4.5 oz liq.	.44	

